



BUPATI KONAWE SELATAN

PROVINSI SULAWESI TENGGARA

PERATURAN BUPATI KONAWE SELATAN

NOMOR 30 TAHUN 2023

TENTANG

**PERUBAHAN KEDUA ATAS PERATURAN BUPATI KONAWE SELATAN
NOMOR 39 TAHUN 2020 TENTANG PETA JABATAN
DI LINGKUNGAN PEMERINTAH KABUPATEN KONAWE SELATAN**

DENGAN RAHMAT TUHAN YANG MAHA ESA

BUPATI KONAWE SELATAN,

- Menimbang : a. bahwa dengan ditetapkannya Keputusan Menteri Pendayagunaan Aparatur Negara dan Reformasi Birokrasi Nomor 1103 Tahun 2022 tentang Nomenklatur Jabatan Pelaksana Pegawai Negeri Sipil di Lingkungan Instansi Pemerintah, maka Peraturan Menteri Pendayagunaan Aparatur Negara dan Reformasi Birokrasi Nomor 41 Tahun 2018 tentang Nomenklatur Jabatan Pelaksana bagi Pegawai Negeri Sipil di Instansi Pemerintah dicabut dan dinyatakan tidak berlaku;
- b. bahwa peta jabatan sebagaimana tercantum dalam lampiran Peraturan Bupati Konawe Selatan Nomor 3 Tahun 2023 tentang Perubahan Atas Peraturan Bupati Konawe Selatan Nomor 39 Tahun 2020 tentang Peta Jabatan Di Lingkungan Pemerintah Kabupaten Konawe Selatan, perlu disesuaikan sehingga perlu diubah;
- c. bahwa berdasarkan pertimbangan sebagaimana dimaksud pada huruf a dan huruf b, perlu menetapkan Peraturan Bupati Konawe Selatan tentang Perubahan Kedua atas Peraturan Bupati Konawe Selatan Nomor 39 Tahun 2020 tentang Peta Jabatan Di Lingkungan Pemerintah Kabupaten Konawe Selatan.

- Mengingat :
1. Undang-Undang Nomor 4 Tahun 2003 tentang Pembentukan Kabupaten Konawe Selatan di Provinsi Sulawesi Tenggara (Lembaran Negara Republik Indonesia Tahun 2003 Nomor 24, Tambahan Lembaran Negara Republik Indonesia Nomor 4267);
 2. Undang-Undang Nomor 12 Tahun 2011 tentang Pembentukan Peraturan Perundang-Undangan (Lembaran Negara Republik Indonesia tahun 2011 Nomor 82, Tambahan Lembaran Negara Republik Indonesia Nomor 5234) sebagaimana telah diubah beberapa kali terakhir dengan Undang-Undang Nomor 13 Tahun 2022 tentang Perubahan Kedua atas Undang- Undang Nomor 12 Tahun 2011 tentang Pembentukan Peraturan Perundang-Undangan (Lembaran Negara Republik Indonesia Tahun 2022 Nomor 143, Tambahan Lembaran Negara Republik Indonesia Nomor 6801);
 3. Undang-Undang Nomor 5 Tahun 2014 tentang Aparatur Sipil Negara (Lembaran Negara Republik Indonesia Tahun 2014 Nomor 6, Tambahan Lembaran Negara Republik Indonesia Nomor 5494);
 4. Undang-Undang Nomor 23 Tahun 2014 tentang Pemerintahan Daerah (Lembaran Negara Republik Indonesia Tahun 2014 Nomor 244, Tambahan Lembaran Negara Republik Indonesia Nomor 5587) sebagaimana telah diubah beberapa kali terakhir dengan Undang-Undang Nomor 6 Tahun 2023 tentang Penetapan Peraturan Pemerintah Pengganti Undang-Undang Nomor 2 Tahun 2022 tentang Cipta Kerja menjadi Undang-Undang (Lembaran Negara Republik Indonesia Tahun 2023 Nomor 41, Tambahan Lembaran Negara Republik Indonesia Nomor 6856);
Peraturan Pemerintah Nomor 18 Tahun 2016 tentang
 5. Perangkat Daerah (Lembaran Negara Republik Indonesia Tahun 2016 Nomor 114, Tambahan Lembaran Negara Republik Indonesia Nomor 5887) sebagaimana telah diubah dengan Peraturan Pemerintah Nomor 72 Tahun 2019 tentang Perubahan atas Peraturan Pemerintah Nomor 18 Tahun 2016 tentang Perangkat Daerah (Lembaran Negara Republik Indonesia Tahun 2019 Nomor 187, Tambahan Lembaran Negara Republik Indonesia Nomor 6402);

6. Peraturan Pemerintah Nomor 94 Tahun 2021 tentang Disiplin Pegawai Negeri Sipil (Lembaran Negara Republik Indonesia Tahun 2021 Nomor 202, Tambahan Lembaran Negara Republik Indonesia Nomor 6718);
7. Peraturan Menteri Pendayagunaan Aparatur Negara dan Reformasi Birokrasi Nomor 34 Tahun 2011 tentang Pedoman Evaluasi Jabatan;
8. Peraturan Menteri Dalam Negeri Nomor 35 Tahun 2012 tentang Pedoman Penyusunan Analisis Jabatan di lingkungan Kementerian Dalam Negeri dan Pemerintah Daerah (Berita Negara Republik Indonesia Tahun 2012 Nomor 483);
9. Peraturan Menteri Pendayagunaan Aparatur Negara dan Reformasi Birokrasi Nomor 39 Tahun 2013 tentang Penetapan Kelas Jabatan di Lingkungan Instansi Pemerintah (Berita Negara Republik Indonesia Tahun 2013 Nomor 1636);
10. Peraturan Menteri Dalam Negeri Nomor 80 Tahun 2015 tentang Pembentukan Produk Hukum Daerah (Berita Negara Republik Indonesia Tahun 2015 Nomor 2036) sebagaimana telah diubah dengan Peraturan Menteri Dalam Negeri Nomor 120 Tahun 2018 tentang Perubahan atas Peraturan Menteri Dalam Negeri Nomor 80 Tahun 2015 tentang Pembentukan Produk Hukum Daerah (Berita Negara Republik Indonesia Tahun 2018 Nomor 157);
11. Peraturan Menteri Pendayagunaan Aparatur Negara dan Reformasi Birokrasi Nomor 17 Tahun 2019 tentang Penyetaraan Jabatan Administrasi Kedalam Jabatan Fungsional (Berita Negara Republik Indonesia Tahun 2021 Nomor 525);
12. Peraturan Menteri Pendayagunaan Aparatur Negara dan Reformasi Birokrasi Nomor 45 Tahun 2022 tentang Jabatan Pelaksana Pegawai Negeri Sipil di Lingkungan Instansi Pemerintah (Berita Negara Republik Indonesia Tahun 2022 Nomor 1047);
13. Keputusan Menteri Pendayagunaan Aparatur Negara dan Reformasi Birokrasi Nomor 1103 Tahun 2022 tentang Nomenklatur Jabatan Pelaksana Pegawai Negeri Sipil di Lingkungan Instansi Pemerintah;

14. Peraturan Daerah Kabupaten Konawe Selatan Nomor 8 Tahun 2016 tentang Pembentukan dan Susunan Perangkat Daerah Kabupaten Konawe Selatan (Lembaran Daerah Kabupaten Konawe Selatan Tahun 2016 Nomor 8) sebagaimana telah diubah beberapa kali terakhir dengan Peraturan Daerah Kabupaten Konawe Selatan Nomor 4 Tahun 2022 tentang Perubahan Keempat atas Peraturan Daerah Kabupaten Konawe Selatan Nomor 8 Tahun 2016 tentang Pembentukan dan Susunan Perangkat Daerah Kabupaten Konawe Selatan (Lembaran Daerah Kabupaten Konawe Selatan Tahun 2022 Nomor 4);

MEMUTUSKAN :

Menetapkan : **PERATURAN BUPATI TENTANG PERUBAHAN KEDUA ATAS PERATURAN BUPATI KONAWA SELATAN NOMOR 39 TAHUN 2020 TENTANG PETA JABATAN DI LINGKUNGAN PEMERINTAH KABUPATEN KONAWA SELATAN**

Pasal I

Mengubah Lampiran Peraturan Bupati Konawe Selatan Nomor 39 Tahun 2020 tentang Peta Jabatan di Lingkungan Pemerintah Kabupaten Konawe Selatan (Berita Daerah Kabupaten Konawe Selatan Tahun 2020 Nomor 39) pada seluruh perangkat daerah Pemerintah Kabupaten Konawe Selatan, sehingga menjadi sebagaimana tercantum dalam Lampiran yang merupakan bagian tidak terpisahkan dari Peraturan Bupati ini.

Pasal II

Peraturan Bupati ini mulai berlaku pada tanggal diundangkan.

Agar setiap orang mengetahuinya, memerintahkan pengundangan Peraturan Bupati ini dengan penempatannya dalam Berita Daerah Kabupaten Konawe Selatan.

Ditetapkan di Andoolo

Pada tanggal 28 April 2023

BUPATI KONAWE SELATAN,



SURUNUDDIN DANGGA

Diundangkan di Andoolo

Pada tanggal 28 April 2023

SEKRETARIS DAERAH

KABUPATEN KONAWE SELATAN,

ST. CHADIDJAH

BERITA DAERAH KABUPATEN KONAWE SELATAN TAHUN 2023 NOMOR 30

LAMPIRAN PERATURAN BUPATI KONAWE SELATAN
NOMOR : 30 TAHUN 2023
TANGGAL : 28 APRIL 2023
TENTANG : PERUBAHAN KEDUA ATAS PERATURAN BUPATI KONAWE SELATAN
NOMOR 39 TAHUN 2020 TENTANG PETA JABATAN
DI LINGKUNGAN PEMERINTAH KABUPATEN KONAWE SELATAN

PETA JABATAN SEKRETARIAT DAERAH KABUPATEN KONAWE SELATAN

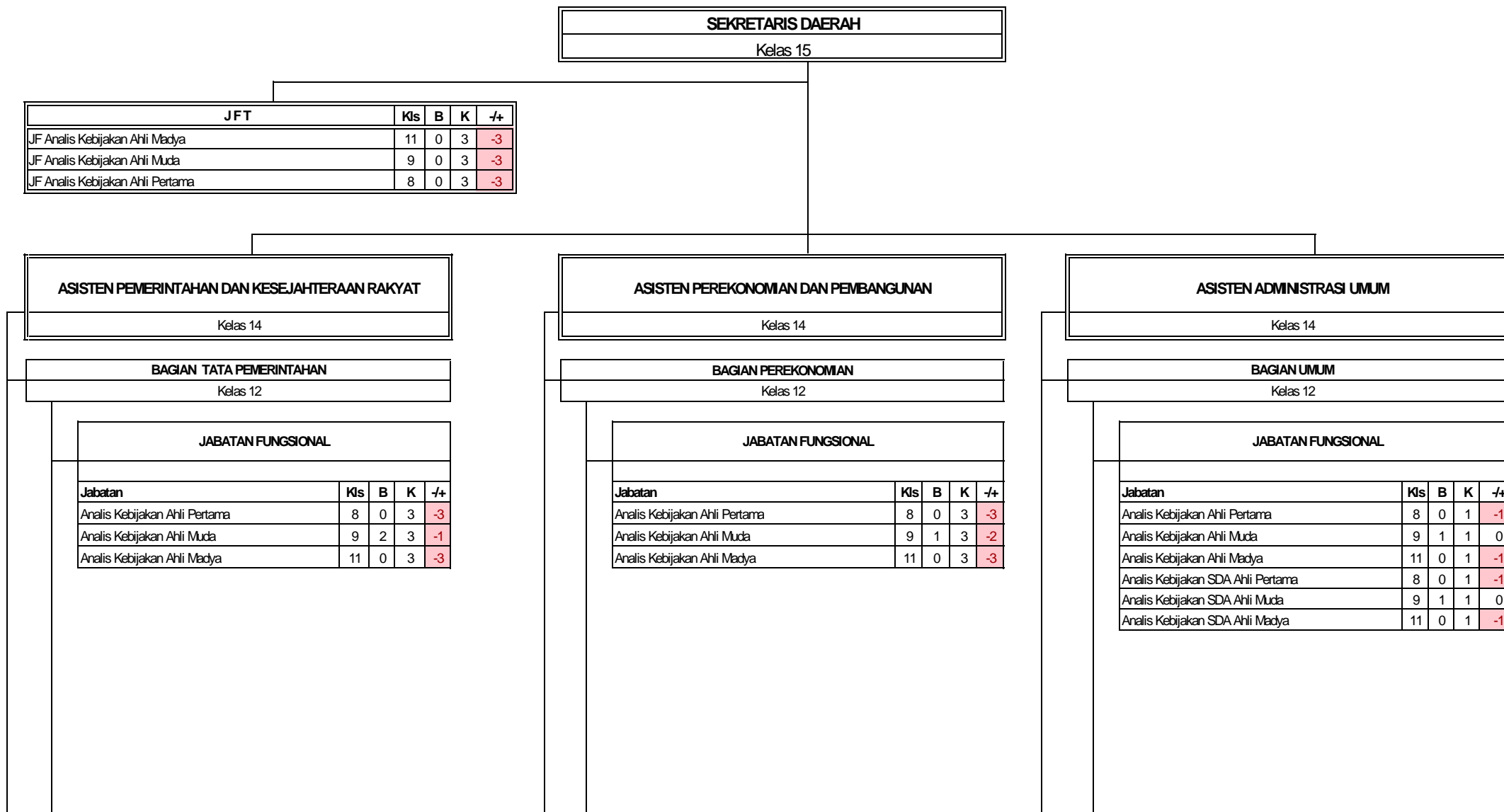

SUBBAGIAN OTONOMI DAERAH					
Kelas Jabatan 9					
JABATAN PELAKSANA	KIs	B	K	-/+	
Penelaah Teknis Kebijakan	7	2	3	-1	
Penata Kelola Pemerintahan	7	3	3	0	
Pengelola Layanan Pengadaan	6	0	1	-1	
Pengolah Data dan Informasi	6	1	2	-1	
Pengelola Sistem dan Teknologi Informasi	7	0	1	-1	
Fasilitator Pemerintahan	7	1	2	-1	
Pranata Kewilayahan	7	1	2	-1	
Pamong Pemerintahan	7	1	2	-1	
Pengadministrasi Perkantoran	6	1	2	-1	
Penata Layanan Operasional	5	0	1	-1	

SUBBAGIAN PEMBINAAN BUMD DAN BLUD					
Kelas Jabatan 9					
JABATAN PELAKSANA	KIs	B	K	-/+	
Penelaah Teknis Kebijakan	7	3	3	0	
Penelaah Pengembangan Jasa Sertifikasi dan Fasilitator Perdagangan	7		1	-1	
Pengadministrasi Perkantoran	6		1	-1	
Penata Layanan Operasional	5		1	-1	

SUBBAGIAN PERENCANAAN DAN PENGAWASAN EKONOMI MIKRO KECIL					
Kelas Jabatan 9					
JABATAN PELAKSANA	KIs	B	K	-/+	
Pengawas Barang Beredar dan Jasa	7	1	1	0	
Pengawas Perdagangan Berjangka	7		1	-1	
Pengawas Industri	7		1	-1	
Pengolah Data dan Informasi	6	1	1	0	
Pengelola Layanan Pengadaan	6		1	-1	

SUBBAGIAN PERLENGKAPAN					
Kelas 9					
JABATAN PELAKSANA	KIs	B	K	-/+	
Pengolah Data dan Informasi	6	2	3	-1	
Penata Layanan Operasional	5	2	9	-7	
Pengadministrasi Perkantoran	6	3	3	0	

SUBBAGIAN RUMAH TANGGA					
Kelas 9					
JABATAN PELAKSANA	KIs	B	K	-/+	
Penelaah Teknis Kebijakan	7	1	1	0	
Pengolah Data dan Informasi	6	2	4	-2	
Penata Layanan Operasional	5	2	12	-10	

JABATAN PELAKSANA					
Jabatan	KIs	B	K	-/+	
Penelaah Teknis Kebijakan	7	4	5	-1	
Pengolah Data dan Informasi	6	3	5	-2	
Pengelola Layanan Pengadaan	6	0	1	-1	
Penata Layanan Operasional	5	0	6	-6	
Pengadministrasi Perkantoran	6	7	9	-2	

BAGIAN KESEJAHTERAAN RAKYAT					
Kelas 12					

JABATAN FUNGSIONAL					
Jabatan	KIs	B	K	-/+	
Analisis Kebijakan Ahli Pertama	8	0	3	-3	
Analisis Kebijakan Ahli Muda	9	3	3	0	
Analisis Kebijakan Ahli Madya	11	0	3	-3	

BAGIAN ADMINISTRASI PEMBANGUNAN					
Kelas 12					

JABATAN FUNGSIONAL					
Jabatan	KIs	B	K	-/+	
Analisis Kebijakan Ahli Pertama	8	0	3	-3	
Analisis Kebijakan Ahli Muda	9	3	3	0	
Analisis Kebijakan Ahli Madya	11	0	3	-3	

BAGIAN ORGANISASI					
Kelas 12					

JABATAN FUNGSIONAL					
Jabatan	KIs	B	K	-/+	
Analisis Kebijakan Ahli Pertama	8	0	3	-3	
Analisis Kebijakan Ahli Muda	9	0	3	-3	
Analisis Kebijakan Ahli Madya	11	0	3	-3	

JABATAN PELAKSANA				
Jabatan	KIs	B	K	-/+
Penelaah Teknis Kebijakan	7	4	4	0
Pengelola Layanan Pengadaan	6		1	-1
Pengolah Data dan Informasi	6	3	3	0
Pengelola Sistem dan Teknologi Informasi	7	2	2	0
Pengadministrasi Perkantoran	6		1	-1
Penata Layanan Operasional	5		2	-2

BAGIAN HUKUM	
Kelas 12	

JABATAN FUNGSIONAL				
Jabatan	KIs	B	K	-/+
Perancang Peraturan Perundang-undangan Ahli Pertama	8	0	1	-1
Perancang Peraturan Perundang-undangan Ahli Muda	9	0	1	-1
Perancang Peraturan Perundang-undangan Ahli Madya	11	0	1	-1
Analisis Hukum Ahli Pertama	8	1	1	0
Analisis Hukum Ahli Muda	9	1	2	-1
Analisis Hukum Ahli Madya	11	0	1	-1

SUBBAGIAN PERUNDANG-UNDANGAN				
Kelas Jabatan 9				
JABATAN PELAKSANA	KIs	B	K	-/+
Penata Kelola Hukum dan Perundang-undangan	7	1	1	0
Penyusun Materi Hukum dan Perundang-undangan	7	1	1	0
Penelaah Penuntutan dan Penegakan Hukum	7	0	1	-1
Penelaah Teknis Kebijakan	7	1	1	0
Pengelola Penanganan Perkara	5	0	1	-1
Petugas Barang Bukti	5	0	1	-1

JABATAN PELAKSANA				
Jabatan	KIs	B	K	-/+
Penelaah Teknis Kebijakan	7	2	3	-1
Pengelola Layanan Pengadaan	6	0	1	-1
Pengolah Data dan Informasi	6	1	2	-1
Pengelola Sistem dan Teknologi Informasi	7	1	1	0
Pengadministrasi Perkantoran	6	0	3	-3
Penata Layanan Operasional	5		1	-1

BAGIAN PENGADAAN BARANG DAN JASA	
Kelas 12	

SUBBAGIAN PENGELOLAAN PENGADAAN BARANG DAN JASA				
Kelas 9				
JABATAN PELAKSANA	KIs	B	K	-/+
Penelaah Informasi dan Komunikasi Publik	7	0	2	-2
Pengolah Data dan Informasi	6	0	2	-2
Pengelola Layanan Pengadaan	6	0	1	-1
Pengelola Sistem dan Teknologi Informasi	7	0	1	-1

SUBBAGIAN PEMBINAAN DAN ADVOKASI PENGADAAN BARANG DAN JASA				
Kelas 9				
JABATAN PELAKSANA	KIs	B	K	-/+
Penelaah Teknis Kebijakan	7	0	3	-3
Pengadministrasi Perkantoran	6	1	3	-2
Penata Layanan Operasional	5		1	-1

JABATAN PELAKSANA				
Jabatan	KIs	B	K	-/+
Penelaah Teknis Kebijakan	7	3	4	-1
Penelaah Pengembangan Standar	7	1	2	-1
Penelaah Akreditasi Lembaga Penilaian	7	0	1	-1
Pengelola Sistem dan Teknologi Informasi	7	0	2	-2
Pengelola Layanan Pengadaan	6	0	1	-1
Pengolah Data dan Informasi	6	0	3	-3
Pengadministrasi Perkantoran	6	0	3	-3
Penata Layanan Operasional	5	0	1	-1

BAGIAN PROTOKOL DAN KOMUNIKASI PIMPINAN	
Kelas 12	

SUBBAGIAN PROTOKOL				
Kelas 9				
JABATAN PELAKSANA	KIs	B	K	-/+
Penelaah Teknis Kebijakan	7	0	1	-1
Penelaah Informasi dan Komunikasi Publik	7	0	1	-1
Penata Keprotokolan	5	0	6	-6
Pengolah Data dan Informasi	6	0	2	-2

SUBBAGIAN KOMUNIKASI PIMPINAN				
Kelas 9				
JABATAN PELAKSANA	KIs	B	K	-/+
Penelaah Informasi dan Komunikasi Publik	7	0	2	-2
Pengelola Sistem dan Teknologi Informasi	7	0	1	-1
Penelaah Teknis Kebijakan	7	1	2	-1
Pengadministrasi Perkantoran	6	0	3	-3
Penata Layanan Operasional	5	0	1	-1

SUBBAGIAN DOKUMENTASI DAN INFORMASI				
Kelas Jabatan 9				
JABATAN PELAKSANA	KIs	B	K	-/+
Penelaah Informasi dan Komunikasi Publik	7	0	1	-1
Pengolah Data dan Informasi	6	0	1	-1
Pengelola Layanan Pengadaan	6	0	1	-1
Pengelola Sistem dan Teknologi Informasi	7	0	1	-1
Pengadministrasi Perkantoran	6	0	1	-1
Dokumentalis Hukum	5	0	1	-1
Penata Layanan Operasional	5	0	1	-1

JABATAN FUNGSIONAL				
Jabatan	KIs	B	K	-/+
Pengelola Pengadaan Barang/Jasa Ahli Pertama	8	0	2	-2
Pengelola Pengadaan Barang/Jasa Ahli Muda	9	2	2	0
Pengelola Pengadaan Barang/Jasa Ahli Madya	11	0	2	-2

SUBBAGIAN DOKUMENTASI PIMPINAN				
Kelas 9				
JABATAN PELAKSANA	KIs	B	K	-/+
Penelaah Informasi dan Komunikasi Publik	7	0	2	-2
Pengelola Sistem dan Teknologi Informasi	7	0	1	-1
Pengelola Layanan Pengadaan	6	0	1	-1
Pengadministrasi Perkantoran	6	0	3	-3
Penata Layanan Operasional	5	0	1	-1

JABATAN FUNGSIONAL				
Jabatan	KIs	B	K	-/+
Pranata Humas Ahli Pertama	8	0	1	-1
Pranata Humas Ahli Muda	9	1	1	0
Pranata Humas Ahli Madya	11	0	1	-1
Analisis Kebijakan Ahli Pertama	8	0	1	-1
Analisis Kebijakan Ahli Muda	9	1	1	0
Analisis Kebijakan Ahli Madya	11	0	1	-1
JF Penerjemah Ahli Madya	11	0	1	-1
JF Penerjemah Ahli Muda	9	0	1	-1
JF Penerjemah Ahli Pertama	8	2	2	0

BAGIAN KERJA SAMA	
Kelas 12	

JABATAN FUNGSIONAL				
Jabatan	KIs	B	K	-/+
Analisis Kebijakan Ahli Pertama	8	0	3	-3
Analisis Kebijakan Ahli Muda	9	2	3	-1
Analisis Kebijakan Ahli Madya	11	0	3	-3

BAGIAN SUMBER DAYA ALAM	
Kelas 12	

JABATAN FUNGSIONAL				
Jabatan	KIs	B	K	-/+
Analisis Kebijakan Ahli Pertama	8	0	3	-3
Analisis Kebijakan Ahli Muda	9	3	3	0
Analisis Kebijakan Ahli Madya	11	0	3	-3

BAGIAN PERENCANAAN DAN KEUANGAN	
Kelas 12	

JABATAN FUNGSIONAL				
Jabatan	KIs	B	K	-/+
Perencana Ahli Pertama	8	0	1	-1
Perencana Ahli Muda	9	1	1	0
Perencana Ahli Madya	11	0	1	-1
Analisis Keuangan Pusat dan Daerah Ahli Pertama	8	0	1	-1
Analisis Keuangan Pusat dan Daerah Ahli Muda	9	1	1	0
Analisis Keuangan Pusat dan Daerah Ahli Madya	11	0	1	-1
Analisis Kebijakan Ahli Pertama	8	0	1	-1
Analisis Kebijakan Ahli Muda	9	1	1	0
Analisis Kebijakan Ahli Madya	11	0	1	-1

SUBBAGIAN FASILITASI KERJASAMA LUAR NEGERI				
Kelas Jabatan 9				
JABATAN PELAKSANA	KIs	B	K	-/+
Penelaah Teknis Kebijakan	7	3	3	0
Penelaah Informasi dan Komunikasi Publik	7	0	2	-2
Pengolah Data dan Informasi	6	1	1	0
Pengelola Layanan Pengadaan	6	0	1	-1
Pengelola Sistem dan Teknologi Informasi	7	1	1	0
Pengadministrasi Perkantoran	6	0	1	-1
Penata Layanan Operasional	5	0	1	-1

SUBBAGIAN SDA ENERGI DAN AIR				
Kelas 9				
JABATAN PELAKSANA	KIs	B	K	-/+
Penelaah Teknis Kebijakan	7	2	3	-1
Penelaah Informasi dan Komunikasi Publik	7	1	1	0
Pengolah Data dan Informasi	6	1	2	-1
Pengelola Layanan Pengadaan	6	0	1	-1
Pengelola Sistem dan Teknologi Informasi	7	0	1	-1
Pengadministrasi Perkantoran	6	3	3	0
Penata Layanan Operasional	5	0	1	-1
Pengelola Sumber Daya Alam	5	0	1	-1

JABATAN PELAKSANA				
Jabatan	KIs	B	K	-/+
Penelaah Teknis Kebijakan	7	0	2	-2
Penelaah Informasi dan Komunikasi Publik	7	0	1	-1
Pengolah Data dan Informasi	6	1	2	-1
Pengelola Layanan Pengadaan	6	0	1	-1
Pengelola Sistem dan Teknologi Informasi	7	0	2	-2
Pengadministrasi Perkantoran	6	0	1	-1
Penata Layanan Operasional	5	0	1	-1

Keterangan :

B = Bezzeting / Keadaan Pegawai

K = Kebutuhan Pegawai

-/+ = Kekurangan / Kelebihan Pegawai

JF = Jabatan Fungsional

JP = Jabatan Pelaksana

Sesuai Nomenklatur Kepmenpanrb Nomor 1103 Tahun 2022

PETA JABATAN BADAN PENDAPATAN DAERAH KABUPATEN KONAWA SELATAN

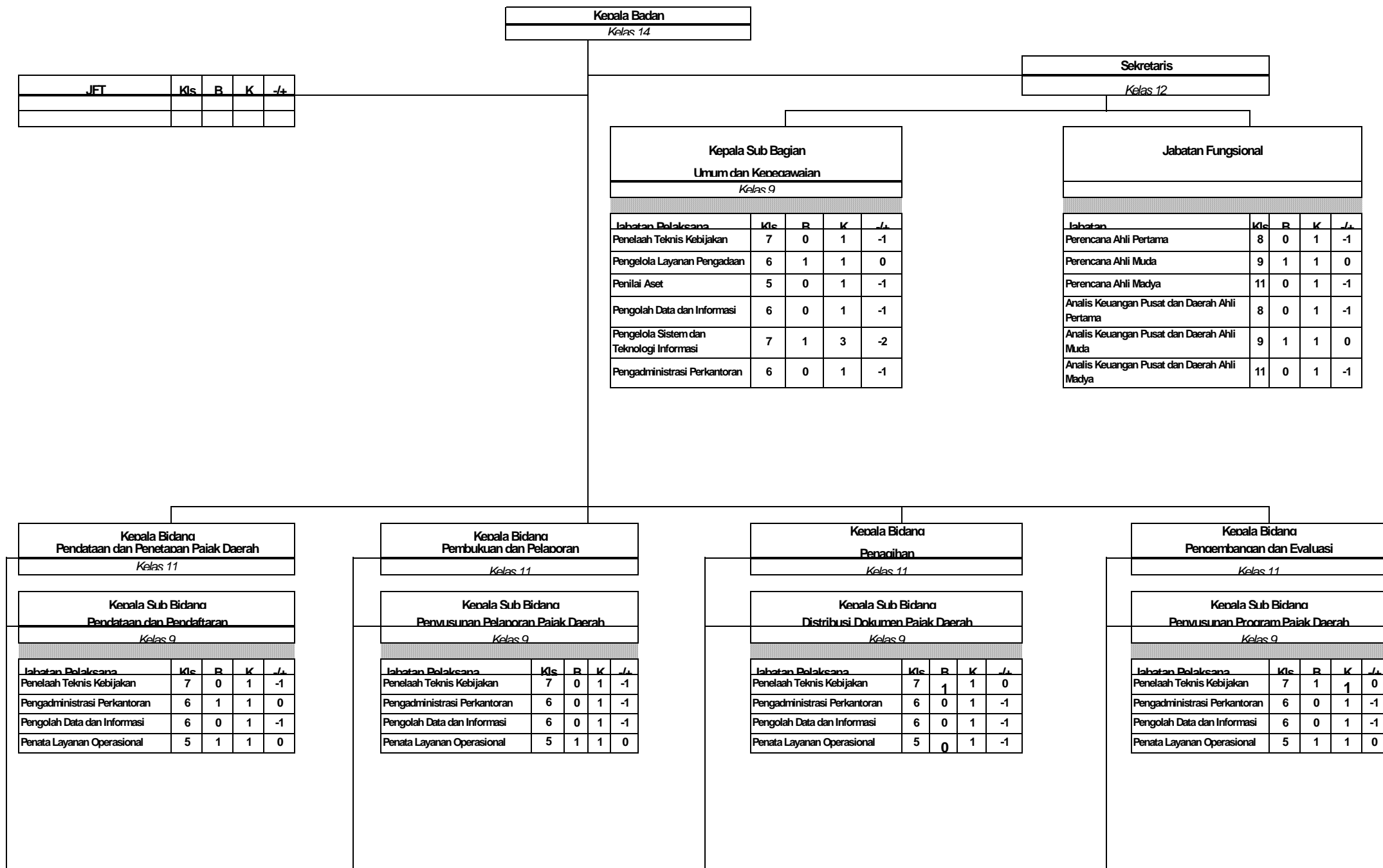

**Kepala Sub Bidang
Distribusi dan Validasi Data Pajak**

Kelas 9

Jabatan Pelaksana	Kls	B	K	-/+
Penelaah Teknis Kebijakan	7	1	1	0
Pengadministrasi Perkantoran	6	0	1	-1
Pengolah Data dan Informasi	6	0	1	-1
Penata Layanan Operasional	5	1	1	0

Jabatan Fungsional

Jabatan	Kls	B	K	-/+
Analisis Kebijakan Ahli Pertama	8	0	1	-1
Analisis Kebijakan Ahli Muda	9	1	1	0
Analisis Kebijakan Ahli Madya	11	0	1	-1

Keterangan :

- B = Bezzeting / Keadaan Pegawai
- K = Kebutuhan Pegawai
- /+ = Kekurangan / Kelebihan Pegawai
- JF = Jabatan Fungsional
- JFT = Jabatan Fungsional Tertentu
- JP = Jabatan Pelaksana

Sesuai Nomenklatur Kepmenpanrb Nomor 1103 Tahun 2022

**Kepala Sub Bidang
Validasi
dan Koordinasi Pemungutan Pajak**

Kelas 9

Jabatan Pelaksana	Kls	B	K	-/+
Penelaah Teknis Kebijakan	7	0	1	-1
Pengadministrasi Perkantoran	6	0	1	-1
Pengolah Data dan Informasi	6	0	1	-1
Penata Layanan Operasional	5	1	1	0

**Kepala Sub Bidang
Pencatatan Tembuan Paik Daerah**

Kelas 9

Jabatan Pelaksana	Kls	B	K	-/+
Penelaah Teknis Kebijakan	7	0	1	-1
Pengadministrasi Perkantoran	6	0	1	-1
Pengolah Data dan Informasi	6	0	1	-1
Penata Layanan Operasional	5	1	1	0

Jabatan Fungsional

Jabatan	Kls	B	K	-/+
Analisis Kebijakan Ahli Pertama	8	0	1	-1
Analisis Kebijakan Ahli Muda	9	1	1	0
Analisis Kebijakan Ahli Madya	11	0	1	-1

**Kepala Sub Bidang
Pembetulan dan Pembatalan Pajak Daerah**

Kelas 9

Jabatan Pelaksana	Kls	B	K	-/+
Penelaah Teknis Kebijakan	7	0	1	-1
Pengadministrasi Perkantoran	6	1	1	0
Pengolah Data dan Informasi	6	0	1	-1
Penata Layanan Operasional	5	0	1	-1

Jabatan Fungsional

Jabatan	Kls	B	K	-/+
Analisis Kebijakan Ahli Pertama	8	0	1	-1
Analisis Kebijakan Ahli Muda	9	1	1	0
Analisis Kebijakan Ahli Madya	11	0	1	-1

**Kepala Sub Bidang
Identifikasi Potensi Pajak Daerah**

Kelas 9

Jabatan Pelaksana	Kls	B	K	-/+
Penelaah Teknis Kebijakan	7	0	1	-1
Pengadministrasi Perkantoran	6	0	1	-1
Pengolah Data dan Informasi	6	0	1	-1
Penata Layanan Operasional	5	1	1	0

**Kepala Sub Bidang
Perumusan Kebijakan**

Kelas 9

Jabatan Pelaksana	Kls	B	K	-/+
Penelaah Teknis Kebijakan	7	0	1	-1
Pengadministrasi Perkantoran	6	0	1	-1
Pengolah Data dan Informasi	6	0	1	-1
Penata Layanan Operasional	5	1	1	0

Jabatan Fungsional

Jabatan	Kls	B	K	-/+
Analisis Kebijakan Ahli Pertama	8	0	1	-1
Analisis Kebijakan Ahli Muda	9	1	1	0
Analisis Kebijakan Ahli Madya	11	0	1	-1

PETA JABATAN BADAN PERENCANAAN PEMBANGUNAN DAERAH KABUPATEN KONawe SELATAN

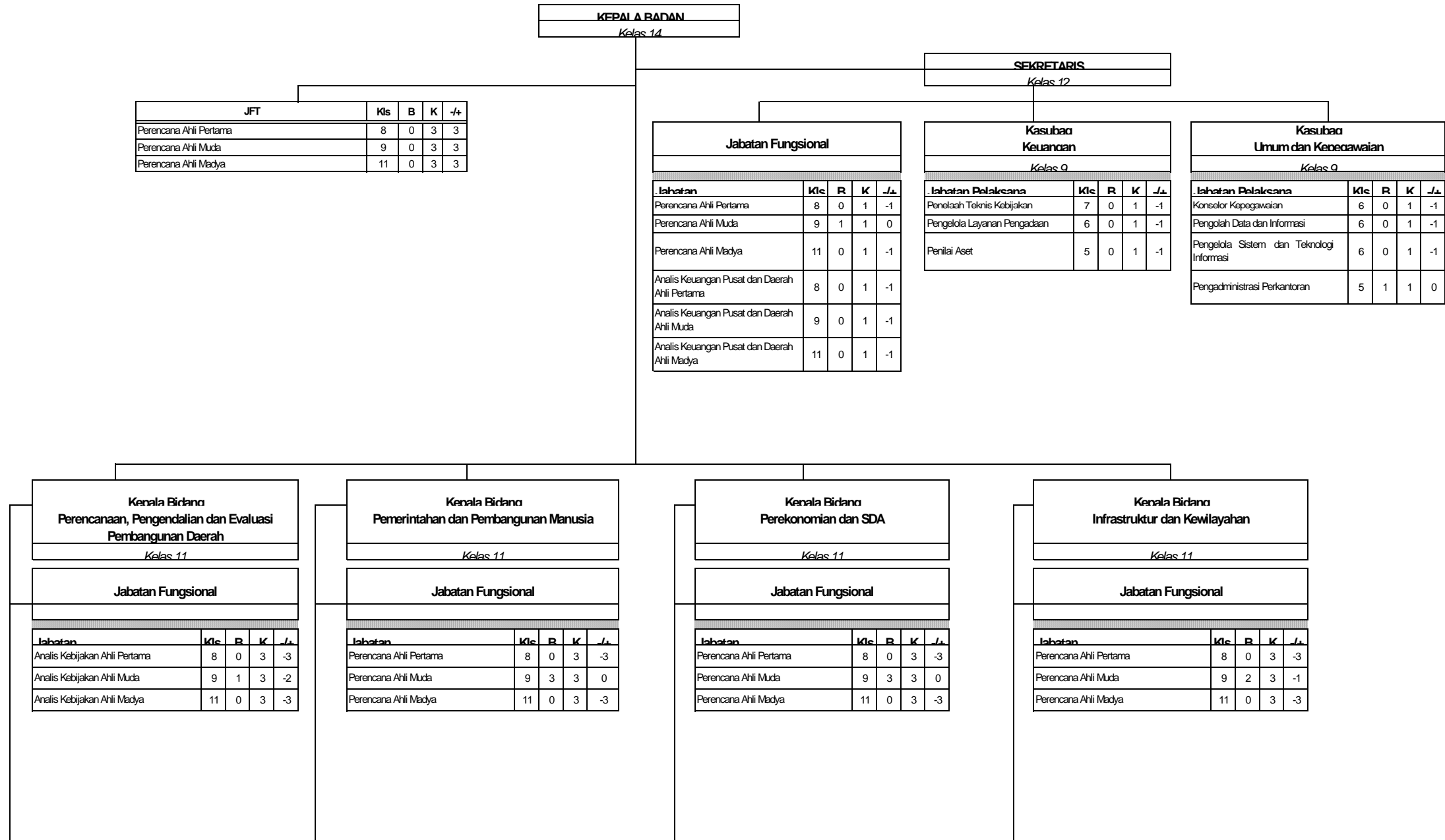

Sub Bidang Perencanaan Dan Pendanaan

Kelas 9

Jabatan Pelaksana	Kls	B	K	-/+
Penata Layanan Operasional	5	1	1	0
Penelaah Teknis Kebijakan	7	1	1	0
Penelaah Informasi dan Komunikasi Publik	7	0	1	-1
Pengolah Data dan Informasi	6	0	1	-1

Jabatan Pelaksana

Jabatan	Kls	B	K	-/+
Penata Layanan Operasional	5	0	1	-1
Penelaah Teknis Kebijakan	7	1	1	0
Penelaah Informasi dan Komunikasi Publik	7	0	1	-1
Pengolah Data dan Informasi	6	0	1	-1

Jabatan Pelaksana

Jabatan	Kls	B	K	-/+
Penata Layanan Operasional	5	1	1	0
Penelaah Teknis Kebijakan	7	0	1	-1
Penelaah Informasi dan Komunikasi Publik	7	0	1	-1
Pengolah Data dan Informasi	6	0	1	-1

Jabatan Pelaksana

Jabatan	Kls	B	K	-/+
Penata Layanan Operasional	5	1	1	0
Penelaah Teknis Kebijakan	7	1	1	0
Penelaah Informasi dan Komunikasi Publik	7	0	1	-1
Pengolah Data dan Informasi	6	0	1	-1

Keterangan :

- B = Rezetinn / Kearifan Penawai
 - K = Kebutuhan Pegawai
 - /+ = Kekurangan / Kelebihan Pegawai
 - JF = Jabatan Fungsional
 - JFT = Jabatan Fungsional Tertentu
 - JP = Jabatan Pelaksana
- Sesuai Nomenklatur Kemendagri Nomor 1103 Tahun 2022

PETA JABATAN BADAN PENANGGULANGAN BENCANA DAERAH KABUPATEN KONawe SELATAN

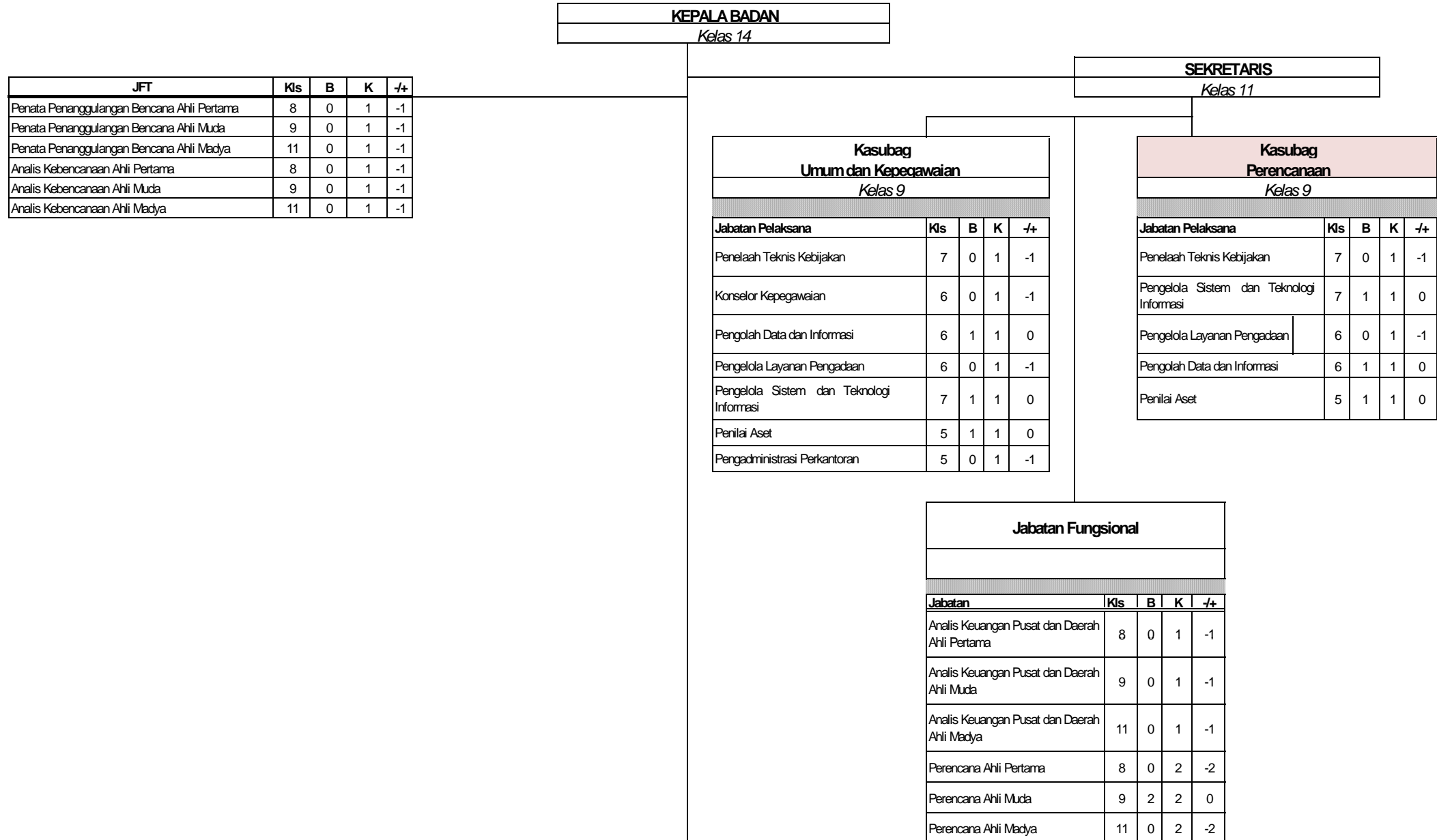

Kepala Bidang Pencegahan Kesiapsiagaan				
<i>Kelas 11</i>				
Jabatan Fungsional				
<i>Kelas 11</i>				
Jabatan	KIs	B	K	-/+
Penata Penanggulangan Bencana Ahli Pertama	8	0	2	-2
Penata Penanggulangan Bencana Ahli Muda	9	2	2	0
Penata Penanggulangan Bencana Ahli Madya	11	0	2	-2
Jabatan Pelaksana				
Jabatan	KIs	B	K	-/+
Penelaah Teknis Kebijakan	7	0	1	-1
Penelaah Informasi dan Komunikasi Publik	7	0	1	-1
Pengolah Data dan Informasi	6	1	1	0
Analisis Adaptasi Dampak Perubahan Iklim	7	0	1	-1
Mitigasi Bencana	7	0	1	-1

Kepala Bidang Kedaruratan dan Logistik				
<i>Kelas 11</i>				
Jabatan Fungsional				
<i>Kelas 11</i>				
Jabatan	KIs	B	K	-/+
Penata Penanggulangan Bencana Ahli Pertama	8	0	2	-2
Penata Penanggulangan Bencana Ahli Muda	9	0	2	-2
Penata Penanggulangan Bencana Ahli Madya	11	0	2	-2
Analisis Kebencanaan Ahli Pertama	8	0	1	-1
Analisis Kebencanaan Ahli Muda	9	1	1	0
Analisis Kebencanaan Ahli Madya	11	0	1	-1
Jabatan Pelaksana				
Jabatan	KIs	B	K	-/+
Penelaah Teknis Kebijakan	7	0	1	-1
Penelaah Informasi dan Komunikasi Publik	7	1	1	0
Instruktur Pencarian dan Pertolongan	7	0	1	-1
Pengolah Data dan Informasi	6	0	1	-1
Pengelola Pencarian dan Pertolongan	7	0	1	-1

Kepala Bidang Rehabilitasi dan Rekonstruksi				
<i>Kelas 11</i>				
Jabatan Fungsional				
<i>Kelas 9</i>				
Jabatan	KIs	B	K	-/+
Penata Penanggulangan Bencana Ahli Pertama	8	0	2	-2
Penata Penanggulangan Bencana Ahli Muda	9	2	2	0
Penata Penanggulangan Bencana Ahli Madya	11	0	2	-2
Jabatan Pelaksana				
Jabatan	KIs	B	K	-/+
Penelaah Teknis Kebijakan	7	0	1	-1
Penelaah Informasi dan Komunikasi Publik	7	1	1	0
Instruktur Pencarian dan Pertolongan	7	0	1	-1
Pengolah Data dan Informasi	6	0	1	-1

Keterangan :

- B = Bezzeting / Keadaan Pegawai
 - K = Kebutuhan Pegawai
 - /+ = Kekurangan / Kelebihan Pegawai
 - JF = Jabatan Fungsional
 - JFT = Jabatan Fungsional Tertentu
 - JP = Jabatan Pelaksana
- Sesuai Nomenklatur Kepmenpanrb Nomor 1103 Tahun 2022

PETA JABATAN BADAN RISET DAN INOVASI DAERAH (BRIDA) KABUPATEN KONAWE SELATAN

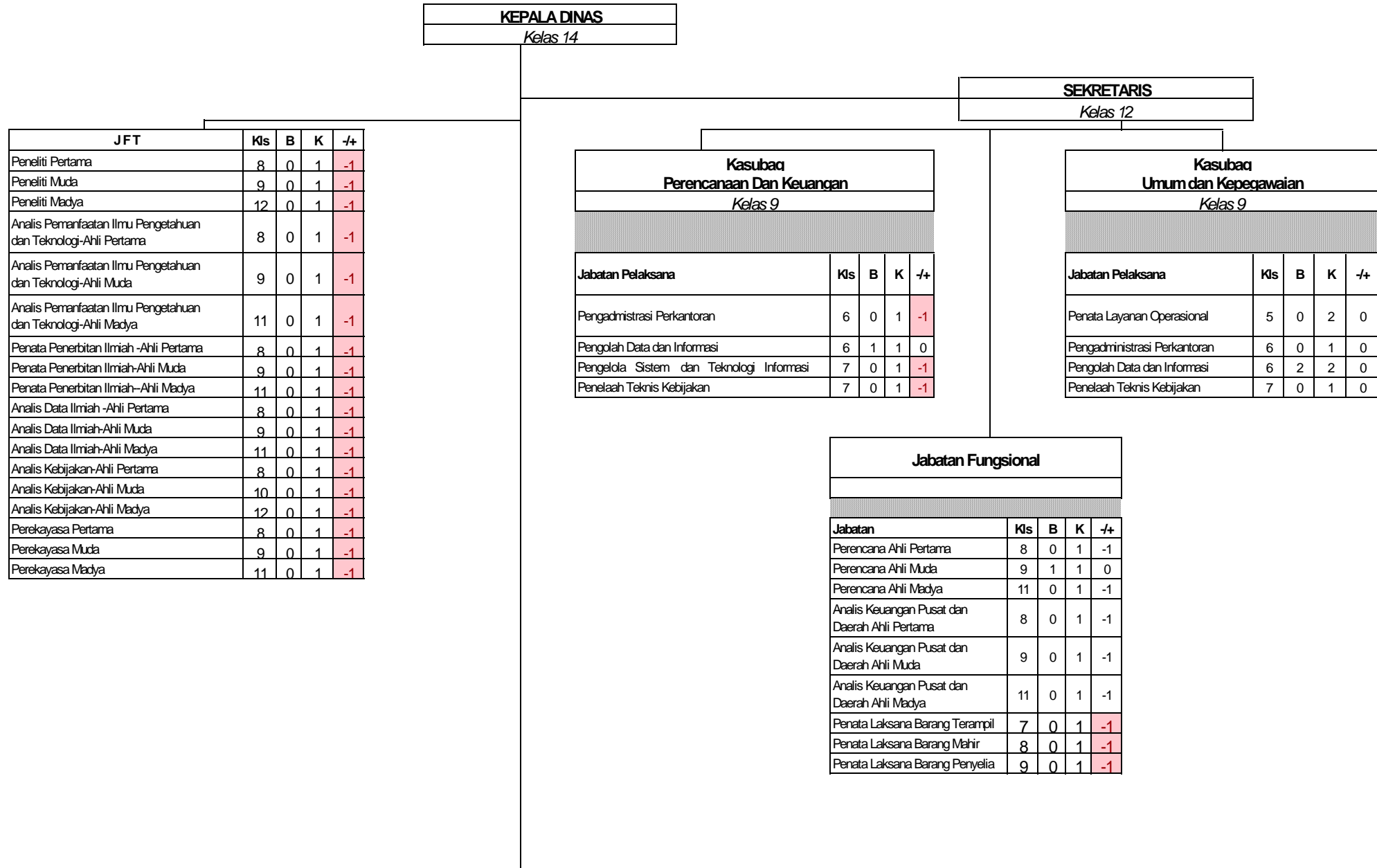

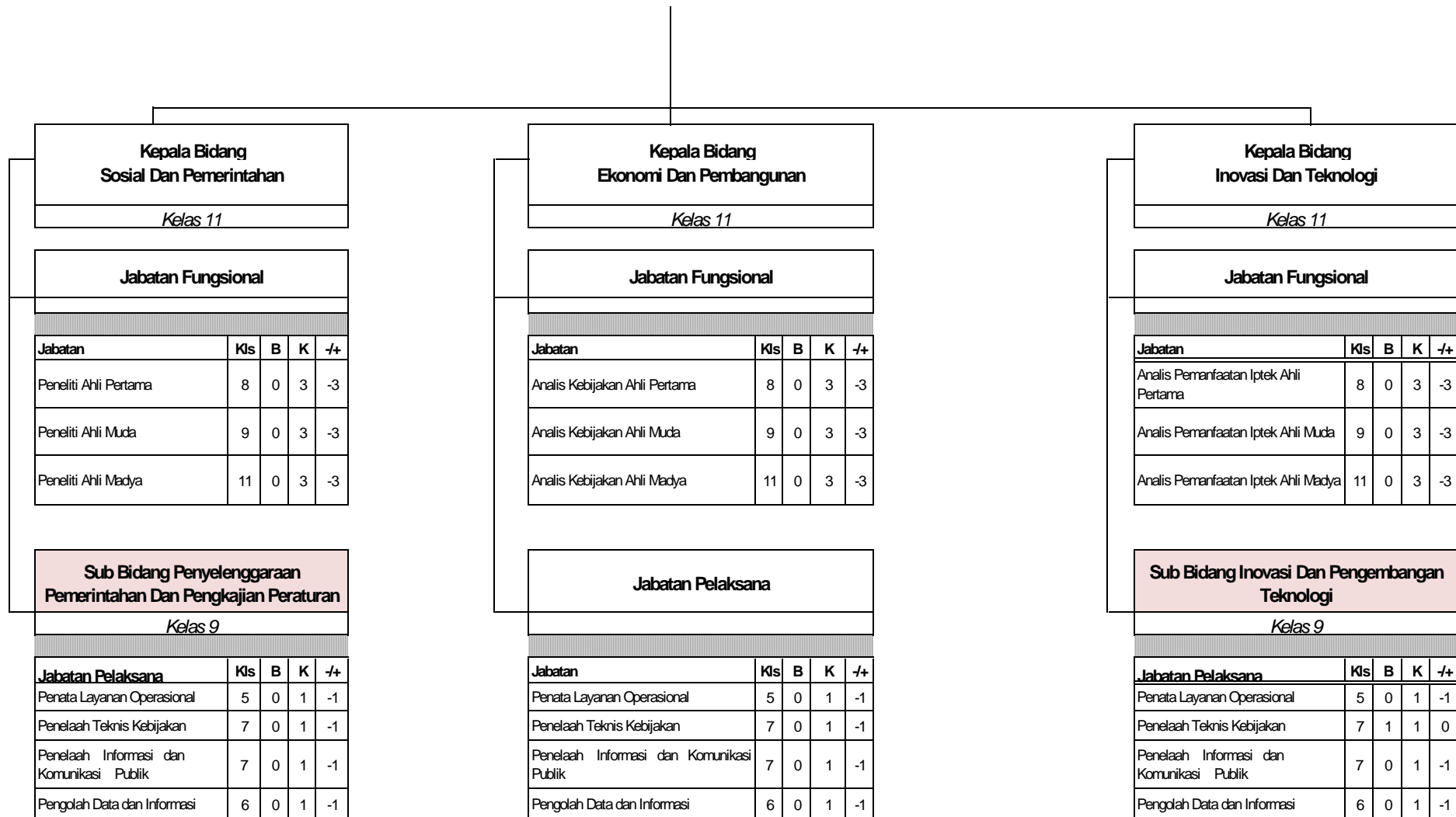

Keterangan :

- B = Bezzetina / Keadaan Pegawai
- K = Kebutuhan Pegawai
- +/- = Kekurangan / Kelebihan Pegawai
- JF = Jabatan Fungsional
- JFT = Jabatan Fungsional Tertentu
- JP = Jabatan Pelaksana

Sesuai Nomenklatur Keomncomrb Nomor 1103 Tahun 2022

PETA JABATAN DINAS KEPENDUDUKAN DAN PENCATAAN SIPIL KABUPATEN KONAWE SELATAN

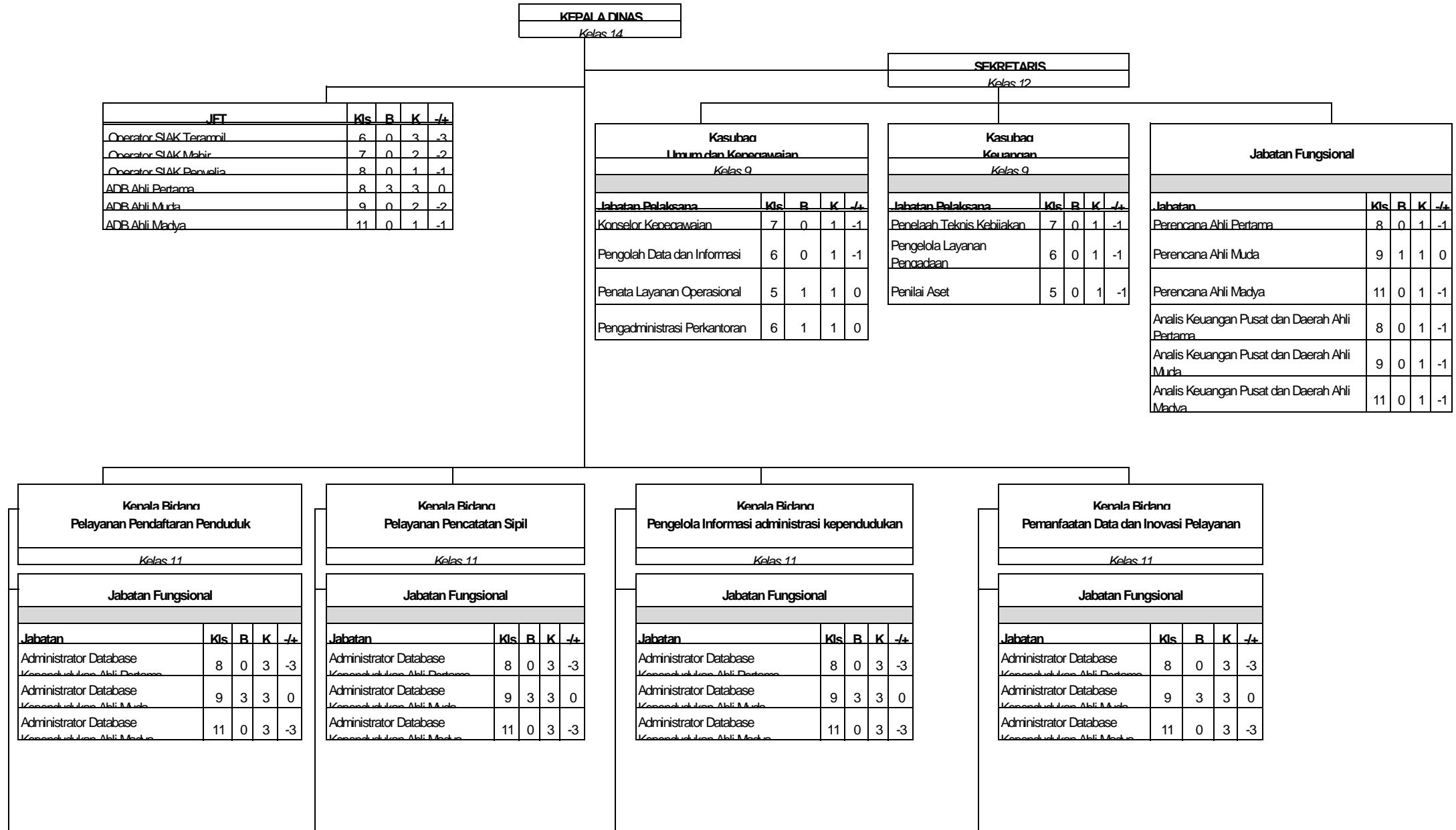

Seksi Identitas Penduduk				
Kelas 9				
Jabatan Pelaksana	Kls	B	K	-/+
Penata Layanan Operasional		0	1	-1
Penelaah Teknis Kebijaksanaan		1	1	0
Pengolah Data dan Informasi	6	1	1	0

Jabatan Pelaksana				
Kelas 9				
Jabatan	Kls	B	K	-/+
Penata Layanan Operasional	5	0	1	-1
Penelaah Teknis Kebijaksanaan	7	1	1	0
Pengolah Data dan Informasi	6	0	1	-1

Seksi Tata Kelola dan SDM Teknologi Informasi dan Komunikasi				
Kelas 9				
Jabatan Pelaksana	Kls	B	K	-/+
Penata Layanan Operasional	5	0	1	-1
Penelaah Teknis Kebijaksanaan	7	0	1	-1
Pengelola Sisten dan Teknologi Informasi	7	0	1	-1
Pengolah Data dan Informasi	6	0	1	-1

Seksi Inovasi Pelayanan				
Kelas 9				
Jabatan Pelaksana	Kls	B	K	-/+
Penata Layanan Operasional	5	0	1	-1
Penelaah Teknis Kebijaksanaan	7	0	1	-1
Pengolah Data dan Informasi	6	0	1	-1

Keterangan:

- B = Bezzeting / Keadaan Pegawai
 - K = Kebutuhan Pegawai
 - /+ = Kekurangan / Kelebihan Pegawai
 - JF = Jabatan Fungsional
 - .IFT = Jabatan Fungsional Tertentu
 - JP = Jabatan Pelaksana
- Sesuai Nomenklatur Kepmenpanrb Nomor 1103 Tahun 2022

PETA JABATAN DINAS KETAHANAN PANGAN KABUPATEN KONAWE SELATAN

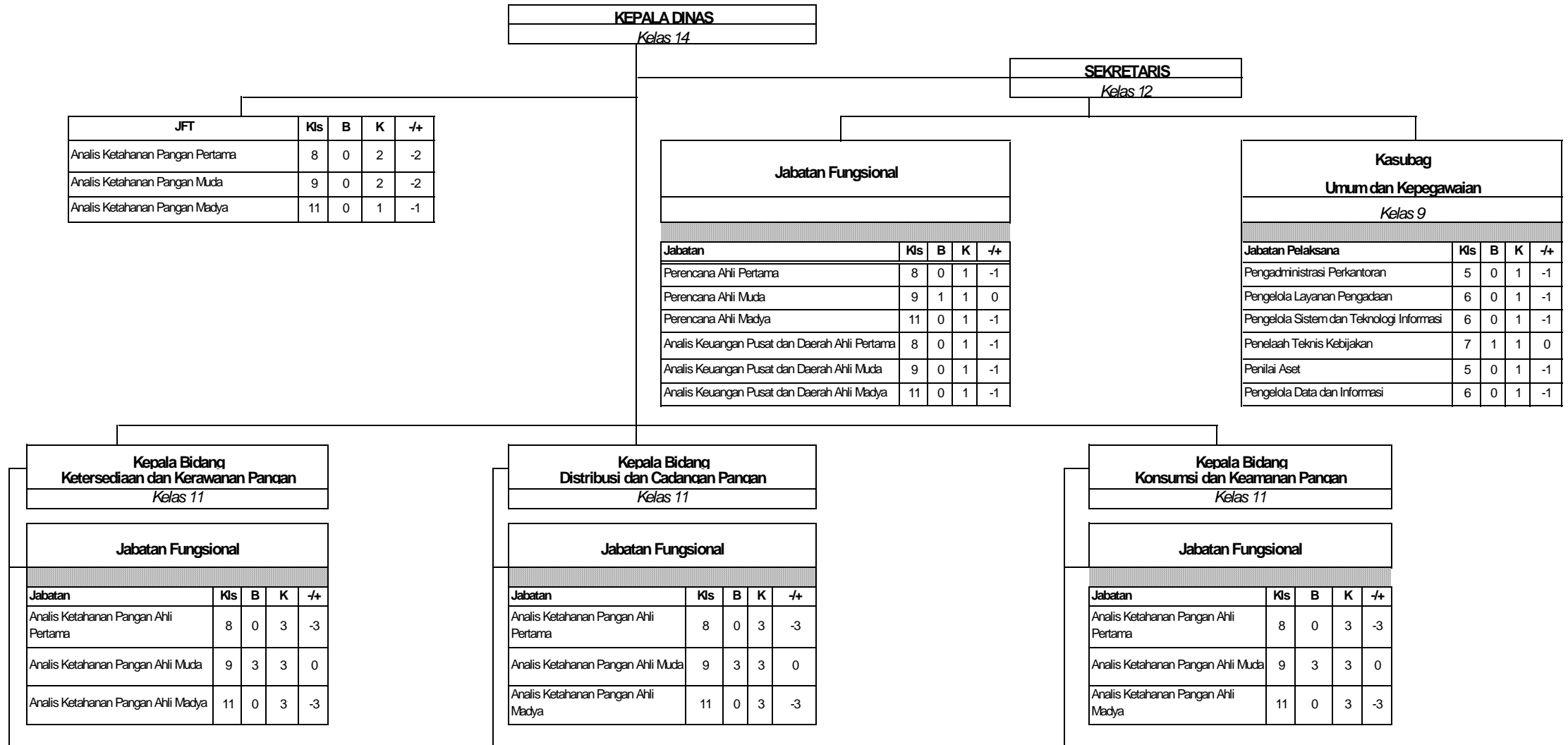

Seksi Kerawanan Pangan				
Kelas 9				
Jabatan Pelaksana	Kls	B	K	-/+
Pengolah Data dan Informasi	6	0	2	-2
Penelaah Teknis Kebijakan	7	0	2	-2
Penelaah Informasi dan Komunikasi Publik	7	0	2	-2

Seksi Harga Pangan				
Kelas 9				
Jabatan Pelaksana	Kls	B	K	-/+
Pengolah Data dan Informasi	6	0	2	-2
Penelaah Teknis Kebijakan	7	1	2	-1
Penelaah Informasi dan Komunikasi Publik	7	0	2	-2

Seksi Keamanan Pangan				
Kelas 9				
Jabatan Pelaksana	Kls	B	K	-/+
Pengolah Data dan Informasi	6	0	2	-2
Penelaah Teknis Kebijakan	7	1	2	-1
Penelaah Informasi dan Komunikasi Publik	7	0	2	-2

Keterangan :

B = Bezzeting / Keadaan Pegawai

K = Kebutuhan Pegawai

-/+ = Kekurangan / Kelebihan Pegawai

JF = Jabatan Fungsional

JP = Jabatan Pelaksana

Sesuai Nomenklatur Kepmenpanrb Nomor 1103 Tahun 2022

PETA JABATAN DINAS KOMUNIKASI, INFORMATIKA DAN PERSANDIAN KABUPATEN KONAWE SELATAN

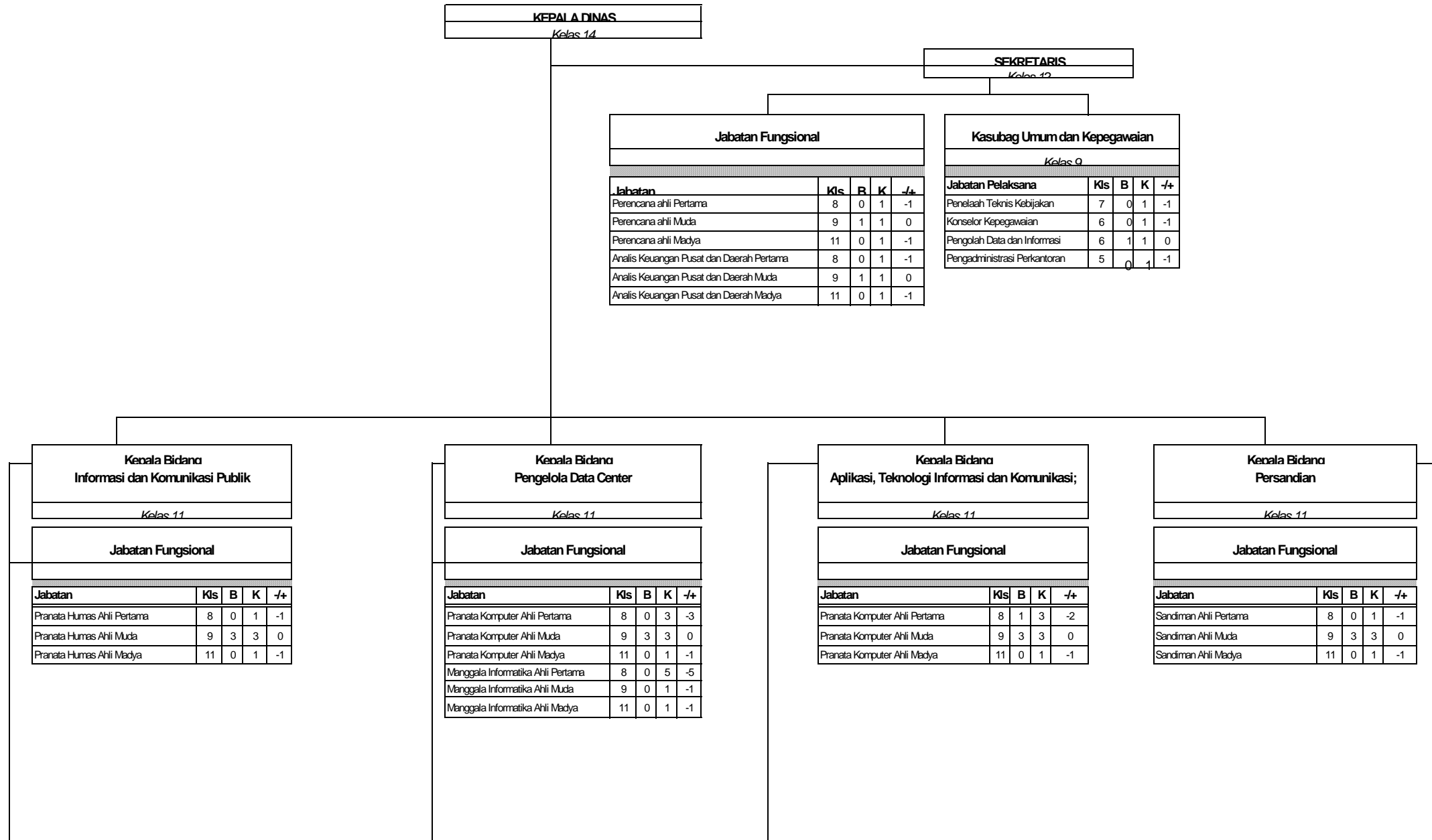

KEPALA DINAS
Kelas 14

SEKRETARIS
Kelas 12

Jabatan Fungsional				
Jabatan	Kls	B	K	-/+
Perencana ahli Pertama	8	0	1	-1
Perencana ahli Muda	9	1	1	0
Perencana ahli Madya	11	0	1	-1
Analisis Keuangan Pusat dan Daerah Pertama	8	0	1	-1
Analisis Keuangan Pusat dan Daerah Muda	9	1	1	0
Analisis Keuangan Pusat dan Daerah Madya	11	0	1	-1

Kasubag Umum dan Kepegawaian				
<i>Kelas 9</i>				
Jabatan Pelaksana	Kls	B	K	-/+
Penelaah Teknis Kebijakan	7	0	1	-1
Konselor Kepegawaian	6	0	1	-1
Pengolah Data dan Informasi	6	1	1	0
Pengadministrasi Perkantoran	5	0	1	-1

**Kepala Bidang
Informasi dan Komunikasi Publik**
Kelas 11

Jabatan Fungsional				
Jabatan	Kls	B	K	-/+
Pranata Humas Ahli Pertama	8	0	1	-1
Pranata Humas Ahli Muda	9	3	3	0
Pranata Humas Ahli Madya	11	0	1	-1

**Kepala Bidang
Pengelola Data Center**
Kelas 11

Jabatan Fungsional				
Jabatan	Kls	B	K	-/+
Pranata Komputer Ahli Pertama	8	0	3	-3
Pranata Komputer Ahli Muda	9	3	3	0
Pranata Komputer Ahli Madya	11	0	1	-1
Mangala Informatika Ahli Pertama	8	0	5	-5
Mangala Informatika Ahli Muda	9	0	1	-1
Mangala Informatika Ahli Madya	11	0	1	-1

**Kepala Bidang
Aplikasi, Teknologi Informasi dan Komunikasi;**
Kelas 11

Jabatan Fungsional				
Jabatan	Kls	B	K	-/+
Pranata Komputer Ahli Pertama	8	1	3	-2
Pranata Komputer Ahli Muda	9	3	3	0
Pranata Komputer Ahli Madya	11	0	1	-1

**Kepala Bidang
Persandian**
Kelas 11

Jabatan Fungsional				
Jabatan	Kls	B	K	-/+
Sandiman Ahli Pertama	8	0	1	-1
Sandiman Ahli Muda	9	3	3	0
Sandiman Ahli Madya	11	0	1	-1

Seksi Layanan Informasi Dan Kemitraan Publik				
Kelas 9				
Jabatan Pelaksana	Kls	B	K	-/+
Pengendali Konten Internet	7	0	1	-1
Penata Layanan Operasional	7	0	1	-1
Penelaah Informasi dan Komunikasi Publik	7	0	1	-1
Pengadministrasi Pengujian Perangkat Telekomunikasi	5	0	1	-1

Jabatan Pelaksana				
Kelas 9				
Jabatan	Kls	B	K	-/+
Penata Layanan Operasional	7	0	1	-1
Pengelola Sistem dan Teknologi Informasi	6	0	1	-1
Operator Pengembangan Pttalebar	5	0	1	-1

Seksi Pengembangan dan Pengelolaan Aplikasi				
Kelas 9				
Jabatan Pelaksana	Kls	B	K	-/+
Penelaah Teknis Pengujian Perangkat Telekomunikasi	7	0	1	-1
Penelaah teknis Spektrum Frekuensi Radio dan Alar/Perangkat telekomunikasi	7	0	1	-1
Penata Layanan Operasional	7	0	1	-1
Penelaah Pengembangan Pttalebar	7	0	1	-1

Jabatan Pelaksana				
Kelas 9				
Jabatan	Kls	B	K	-/+
Pemeriksa Forensik Digital	7	0	1	-1
Penata Layanan Operasional	7	0	1	-1

Keterangan-

B = Bezzeting / Keadaan Pegawai

K = Kebutuhan Pegawai

-/+ = Kekurangan / Kelebihan Pegawai

JF = Jabatan Fungsional

JP = Jabatan Pelaksana

Sesuai Nomenklatur Kepmenpanrb Nomor 1103 Tahun 2022

PETA JABATAN DINAS KOPERASI, USAHA MIKRO, KECIL DAN MENENGAH KABUPATEN KONAWE SELATAN

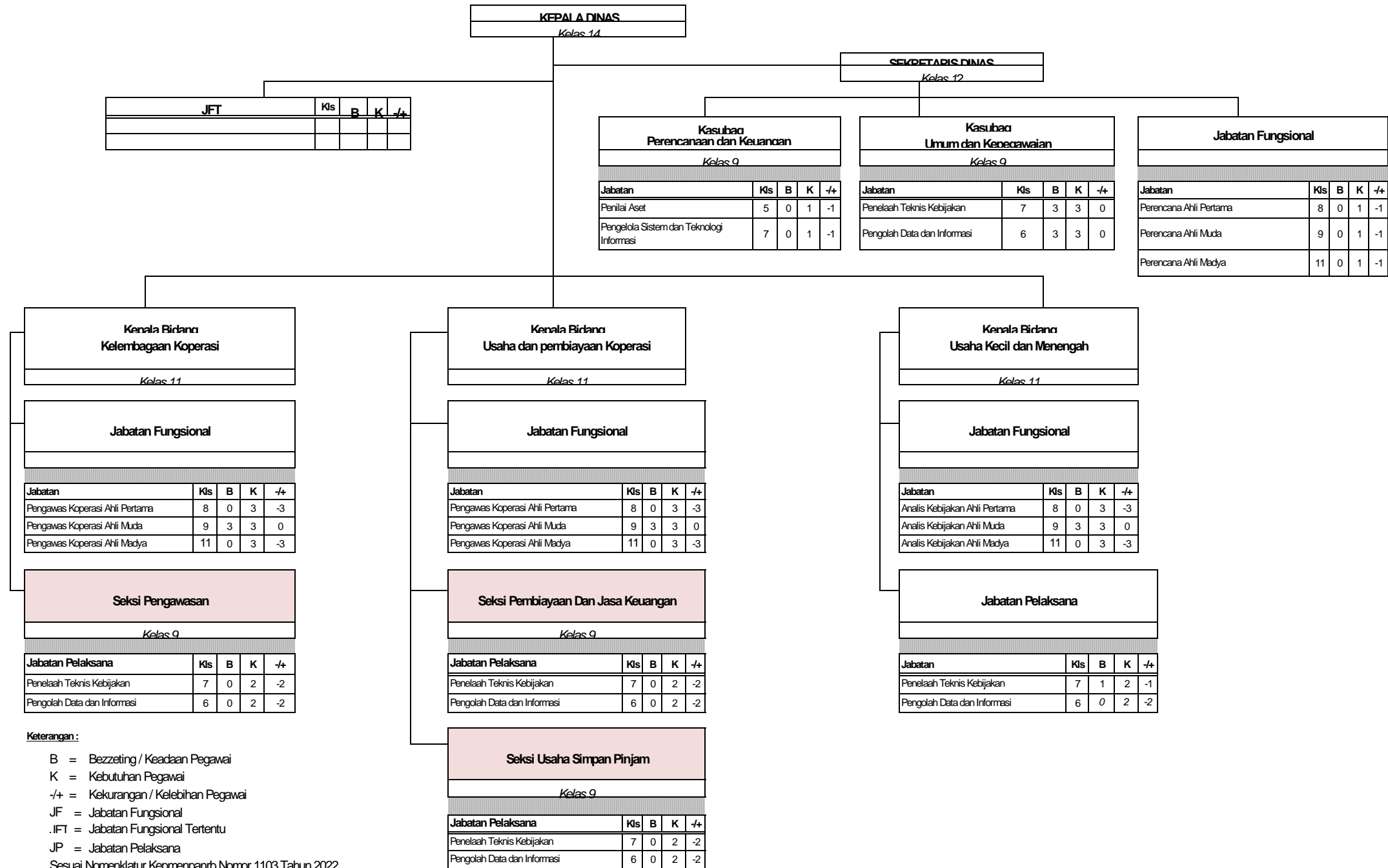

PETA JABATAN DINAS LINGKUNGAN HIDUP KABUPATEN KONawe SELATAN

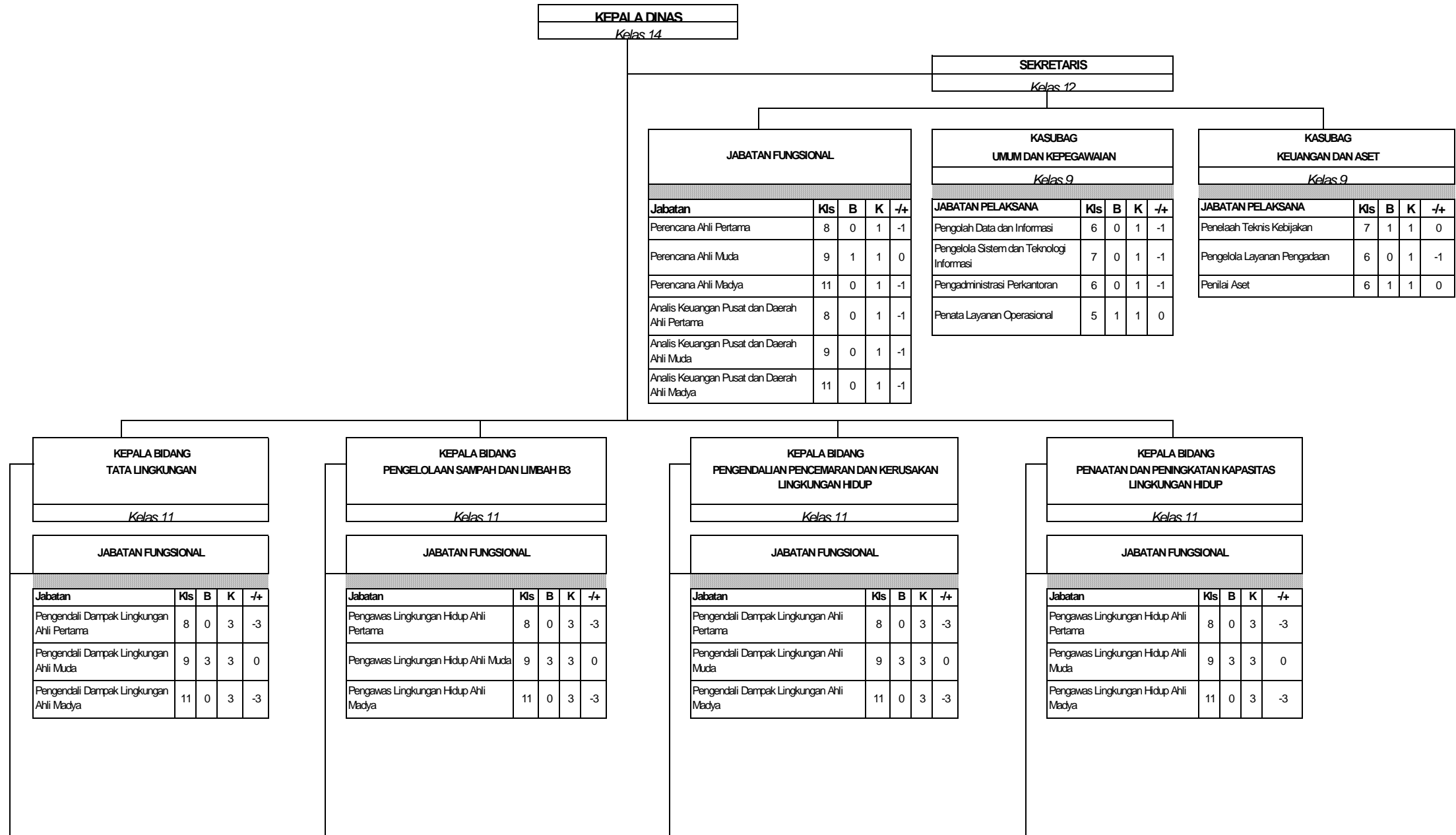

JABATAN PELAKSANA				
Jabatan	Kls	B	K	-/+
Penata Layanan Operasional	5	0	1	-1
Penelaah Teknis Kebijakan	7	0	1	-1
Penelaah Informasi dan Komunikasi Publik	7	1	1	0
Pengolah Data dan Informasi	6	0	1	-1
Pemelihara Tumbuhan	5	0	1	-1

JABATAN PELAKSANA				
Jabatan	Kls	B	K	-/+
Penata Layanan Operasional	5	0	1	-1
Penelaah Teknis Kebijakan	7	0	1	-1
Penelaah Informasi dan Komunikasi Publik	7	0	1	-1
Pengolah Data dan Informasi	6	0	1	-1

SEKSI KERUSAKAN LINGKUNGAN				
<i>Kelas 9</i>				
Jabatan Pelaksana	Kls	B	K	-/+
Penata Layanan Operasional	5	0	1	-1
Penelaah Teknis Kebijakan	7	0	1	-1
Penelaah Informasi dan Komunikasi Publik	7	0	1	-1
Pengawas keselamatan dan kesehatan kerja dan perlindungan lingkungan	7	1	1	0
Pengolah Data dan Informasi	6	0	1	-1

JABATAN PELAKSANA				
Jabatan	Kls	B	K	-/+
Penata Layanan Operasional	5	0	1	-1
Penelaah Teknis Kebijakan	7	0	1	-1
Penelaah Informasi dan Komunikasi Publik	7	0	1	-1
Pengolah Data dan Informasi	6	0	1	-1

Keterangan :

- B = Bezzeting / Keadaan Pegawai
- K = Kebutuhan Pegawai
- /+ = Kekurangan / Kelebihan Pegawai
- JF = Jabatan Fungsional
- JFT = Jabatan Fungsional Tertentu
- JP = Jabatan Pelaksana

Sesuai Nomenklatur Kepmenpanrb Nomor 1103 Tahun 2022

PETA JABATAN DINAS KEPEMUDAAN DAN OLAHRAGA KABUPATEN KONAWE SELATAN

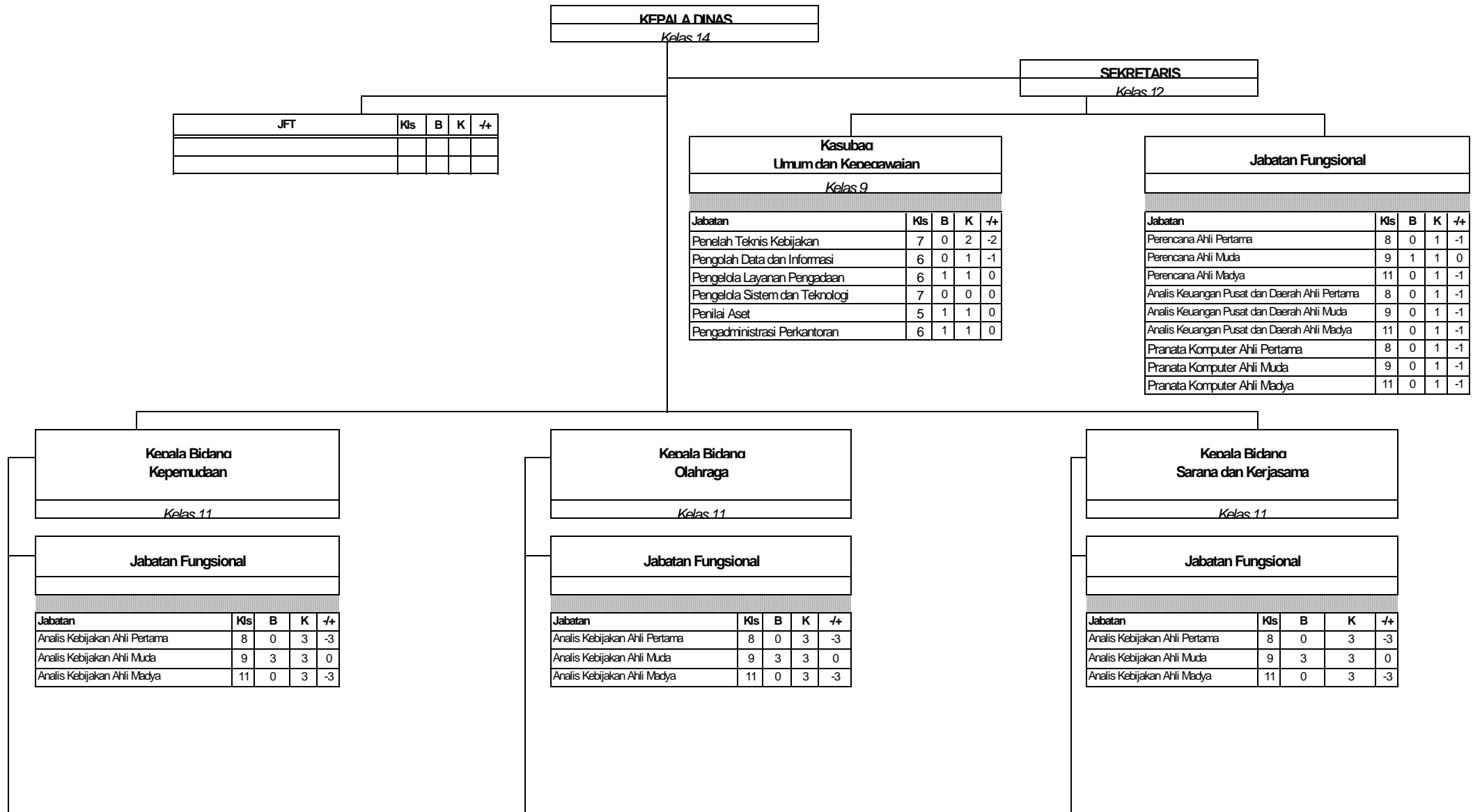

Seksi Pemberdayaan Pemuda*Kelas 9*

Jabatan Pelaksana	Kls	B	K	-/+
Penata Layanan Operasional	5	0	1	-1
Penelaah Teknis Kebijakan	7	0	1	-1
Penelaah Informasi dan Komunikasi Publik	7	0	1	-1
Pengolah Data dan Informasi	6	0	1	-1

Seksi Pengembangan Pemuda*Kelas 9*

Jabatan Pelaksana	Kls	B	K	-/+
Penata Layanan Operasional	5	0	1	-1
Penelaah Teknis Kebijakan	7	0	1	-1
Penelaah Informasi dan Komunikasi Publik	7	0	1	-1
Pengolah Data dan Informasi	6	0	1	-1

Seksi Peningkatan Prestasi Olahraga*Kelas 9*

Jabatan Pelaksana	Kls	B	K	-/+
Penata Layanan Operasional	5	0	1	-1
Penelaah Teknis Kebijakan	7	0	1	-1
Penelaah Informasi dan Komunikasi Publik	7	0	1	-1
Pengolah Data dan Informasi	6	0	1	-1

Jabatan Pelaksana

Jabatan	Kls	B	K	-/+
Penata Layanan Operasional	5	0	1	-1
Penelaah Teknis Kebijakan	7	0	1	-1
Penelaah Informasi dan Komunikasi Publik	7	0	1	-1
Pengolah Data dan Informasi	6	0	1	-1

Keterangan :

B = Bezzeting / Keadaan Pegawai

K = Kebutuhan Pegawai

-/+ = Kekurangan / Kelebihan Pegawai

.IF = Jabatan Fungsional

.IFT = Jabatan Fungsional Tertentu

.JP = Jabatan Pelaksana

Sesuai Nomenklatur Kemendagri Nomor 1103 Tahun 2022

PETA JABATAN DINAS PARIWISATA KABUPATEN KONAWE SELATAN

KEPALA DINAS
Kelas 14

SEKRETARIS
Kelas 12

JFT	Kls	B	K	-/+
Penerima Ahli Pertama	8	1	1	0
Penerima Ahli Muda	9	0	1	-1
Penerima Ahli Madya	11	0	1	-1

Jabatan Fungsional				
Jabatan	Kls	B	K	-/+
Perencana Ahli Pertama	8	0	1	-1
Perencana Ahli Muda	9	1	1	0
Perencana Ahli Madya	11	0	1	-1
Analisis Kebijakan Ahli Pertama	8	0	1	-1
Analisis Kebijakan Ahli Muda	9	1	1	0
Analisis Kebijakan Ahli Madya	11	0	1	-1
Analisis Keuangan Pusat dan Daerah Ahli Pertama	8	0	1	-1
Analisis Keuangan Pusat dan Daerah Ahli Muda	9	0	1	-1
Analisis Keuangan Pusat dan Daerah Ahli Madya	11	0	1	-1

Kasubaa Umum, Kepegawaian dan Organisasi				
<i>Kelas 9</i>				
Jabatan Pelaksana	Kls	B	K	-/+
Penelaah Teknis Kebijakan	7	0	1	-1
Pengolah Data dan Informasi	6	0	1	-1
Pengelola Layanan Pengadaan	6	0	1	-1
Pengelola Sistem dan Teknologi Informasi	7	0	1	-1
Penilai Aset	5	1	1	0
Pengadministrasi Perkantoran	6	0	1	-1

Keala Bidan Destinasi dan Industri Pariwisata				
<i>Kelas 11</i>				
Jabatan Fungsional				
Jabatan	Kls	B	K	-/+
Adyatama Kepariwisataan dan Ekonomi Kreatif Ahli Pertama	8	0	3	-3
Adyatama Kepariwisataan dan Ekonomi Kreatif Ahli Muda	9	3	3	0
Adyatama Kepariwisataan dan Ekonomi Kreatif Ahli Madya	11	0	3	-3

Keala Bidan Pemasaran Pariwisata				
<i>Kelas 11</i>				
Jabatan Fungsional				
Jabatan	Kls	B	K	-/+
Adyatama Kepariwisataan dan Ekonomi Kreatif Ahli Pertama	8	0	3	-3
Adyatama Kepariwisataan dan Ekonomi Kreatif Ahli Muda	9	3	3	0
Adyatama Kepariwisataan dan Ekonomi Kreatif Ahli Madya	11	0	3	-3

Keala Bidan Pengembangan Ekonomi Kreatif				
<i>Kelas 11</i>				
Jabatan Fungsional				
Jabatan	Kls	B	K	-/+
Adyatama Kepariwisataan dan Ekonomi Kreatif Ahli Pertama	8	0	3	-3
Adyatama Kepariwisataan dan Ekonomi Kreatif Ahli Muda	9	3	3	0
Adyatama Kepariwisataan dan Ekonomi Kreatif Ahli Madya	11	0	3	-3

Keala Bidan Pengembangan Sumber Daya Pariwisata dan Ekraf				
<i>Kelas 11</i>				
Jabatan Fungsional				
Jabatan	Kls	B	K	-/+
Adyatama Kepariwisataan dan Ekonomi Kreatif Ahli Pertama	8	0	3	-3
Adyatama Kepariwisataan dan Ekonomi Kreatif Ahli Muda	9	2	3	-1
Adyatama Kepariwisataan dan Ekonomi Kreatif Ahli Madya	11	0	3	-3

Jabatan Pelaksana				
Jabatan	KIs	B	K	-/+
Penata Layanan Operasional	5	0	1	-1
Penelaah Teknis Kebijakan	7	0	1	-1
Penelaah Informasi dan Komunikasi Publik	7	0	1	-1
Pengolah Data dan Informasi	6	0	1	-1

Jabatan Pelaksana				
Jabatan	KIs	B	K	-/+
Penata Layanan Operasional	5	0	1	-1
Penelaah Teknis Kebijakan	7	0	1	-1
Penelaah Informasi dan Komunikasi Publik	7	0	1	-1
Pengolah Data dan Informasi	6	0	1	-1

Sub Bidang Riset, Edukasi, Pengembangan dan Infrastruktur				
Kelas 9				
Jabatan Pelaksana	KIs	B	K	-/+
Penata Layanan Operasional	5	0	1	-1
Penelaah Teknis Kebijakan	7	0	1	-1
Penelaah Informasi dan Komunikasi Publik	7	0	1	-1
Pengolah Data dan Informasi	6	0	1	-1

Sub Bidang Hubungan Kelembagaan Kenariwisata dan Ekraf				
Kelas 9				
Jabatan Pelaksana	KIs	B	K	-/+
Penata Layanan Operasional	5	0	1	-1
Penelaah Teknis Kebijakan	7	0	1	-1
Penelaah Informasi dan Komunikasi Publik	7	0	1	-1
Pengolah Data dan Informasi	6	0	1	-1

Keterangan :

R = Rezetim / Kearifan Penawai

K = Kebutuhan Penawai

-/+ = Kekurangan / Kelebihan Penawai

.IF = Jabatan Fungsional

.IFT = Jabatan Fungsional Tertentu

.IP = Jabatan Pelaksana

Sesuai Nomenklatur Kemendagri Nomor 1103 Tahun 2022

PETA JABATAN DINAS PENDIDIKAN DAN KEBUDAYAAN KABUPATEN KONAWE SELATAN

KEPALA DINAS
Kelas 14

SEKRETARIS
Kelas 12

JFT	Kls	B	K	-/+
Guru Utama	12	1	0	1
Guru Madya	11	787	0	787
Guru Muda	9	663	0	663
Guru Pertama	8	1197	0	1197
Penilik Pertama	8	0	0	0
Penilik Muda	9	0	0	0
Penilik madya	11	1	0	1

Kasubag
Umum dan Kepegawaian
Kelas 9

Jabatan	Kls	B	K	-/+
Penelaah Teknis Kebijakan	7	1	0	1
Konselor Kepegawaian	6	0	3	-3
Pengolah Data dan Informasi	6	1	0	1
Pengelola Layanan Pengadaan	6	1	0	1
Pengelola Sistem dan Teknologi Informasi	6	1	0	1
Penilai Aset	5	1	0	1
Pengadministrasi Perkantoran	6	0	1	-1

Jabatan Fungsional

Jabatan	Kls	B	K	-/+
Perencana Ahli Pertama	8	0	1	-1
Perencana Ahli Muda	9	1	0	1
Perencana Ahli Madya	11	0	0	0
Analisis Keuangan Pusat dan Daerah Ahli Pertama	8	0	1	-1
Analisis Keuangan Pusat dan Daerah Ahli Muda	9	0	1	-1
Analisis Keuangan Pusat dan Daerah Ahli Madya	11	0	1	-1

Kenala Bidang
PAUD & Pendidikan Masyarakat
Kelas 11

Kenala Seksi
Pembinaan PAUD & Pendidikan Keluarga
Kelas 9

Jabatan Pelaksana	Kls	B	K	-/+
Penata Layanan Operasional	5	0	1	-1
Penelaah Teknis Kebijakan	7	0	1	-1
Penelaah Informasi dan Komunikasi Publik	7	0	1	-1
Pengolah Data dan Informasi	6	0	1	-1
Penyuluh Bahasa	6	0	1	-1

Kenala Bidang
Pembinaan Pendidikan Dasar
Kelas 11

Kenala Seksi
Kurikulum Pendidikan Dasar
Kelas 9

Jabatan Pelaksana	Kls	B	K	-/+
Penata Layanan Operasional	5	1	0	1
Penelaah Teknis Kebijakan	7	0	1	-1
Penelaah Informasi dan Komunikasi Publik	7	0	1	-1
Pengolah Data dan Informasi	6	0	1	-1

Kepala Bidang Pembinaan Kebudayaan
Kelas 11

Jabatan Pelaksana

Jabatan	Kls	B	K	-/+
Penata Layanan Operasional	5	1	1	0
Penelaah Teknis Kebijakan	7	0	1	-1
Penelaah Informasi dan Komunikasi Publik	7	0	1	-1
Pengolah Data dan Informasi	6	0	1	-1
Konservator (Pengawasan dan Pengembangan)	6	0	1	-1
Kurator (Perawatan dan pemeliharaan)	6	0	2	-2

Kenala Bidang
Pembinaan Ketenagaan
Kelas 11

Kenala Seksi
Peningkatan Kualifikasi, Kompetensi dan Pengembangan Karir
Kelas 9

Jabatan Pelaksana	Kls	B	K	-/+
Penata Layanan Operasional	5	0	1	-1
Penelaah Teknis Kebijakan	7	1	0	1
Penelaah Informasi dan Komunikasi Publik	7	0	1	-1
Penelaah Ketertelusuran Standar Pengukuran	7	0	1	-1
Penelaah Pengembangan Standar	7	0	1	-1
Penelaah Akreditasi Lembaga Penilaian Kesesuaian	7	0	1	-1

Kepala Seksi Pembinaan Pendidikan Keaksaraan & Kesetaraan					
Kelas 9					
Jabatan Pelaksana	Kls	B	K	-/+	
Penata Layanan Operasional	5	1	0	1	
Penelaah Teknis Kebijakan	7	0	1	-1	
Penelaah Informasi dan Komunikasi Publik	7	0	1	-1	
Pengolah Data dan Informasi	6	0	1	-1	
Penyuluh Bahasa	6	0	1	-1	

Jabatan Fungsional					
Jabatan	Kls	B	K	-/+	
Pamong Belajar Madya	11	0	1	-1	
Pamong Belajar Muda	9	1	0	1	
Pamong Belajar Pertama	8	0	1	-1	

Kepala Seksi Peserta Didik Pendidikan Dasar					
Kelas 9					
Jabatan Pelaksana	Kls	B	K	-/+	
Penata Layanan Operasional	5	1	0	1	
Penelaah Teknis Kebijakan	7	0	1	-1	
Penelaah Informasi dan Komunikasi Publik	7	0	1	-1	
Pengolah Data dan Informasi	6	1	0	1	

Jabatan Fungsional					
Jabatan	Kls	B	K	-/+	
Pengembang Teknologi Pembelajaran Ahli Madya	11	0	1	-1	
Pengembang Teknologi Pembelajaran Ahli Muda	9	1	0	1	
Pengembang Teknologi Pembelajaran Ahli Pertama	8	0	1	-1	

Edukatior (Penyusun model)	6	0	2	-2
Polisi Khusus Cagar Budaya	6	0	2	-2
Juru Pelihara Cagar Budaya	6	0	10	-10
Penata Pameran	6	0	2	-2
Registrar Cagar Budaya	6	0	2	-2
Filolog (Sastra dan budaya)	6	0	2	-2

Jabatan Fungsional					
Jabatan	Kls	B	K	-/+	
Pamong Budaya Ahli Madya	11	0	1	-1	
Pamong Budaya Ahli Muda	9	2	0	2	
Pamong Budaya Ahli Pertama	8	0	1	-1	

Fasilitator Penerapan Standar dan Penilaian Kesesuaian	6	0	1	-1
Pengolah Data dan Informasi	6	1	0	1

Kepala Seksi Kesejahteraan, Penghargaan & Perlindungan					
Kelas 9					
Jabatan Pelaksana	Kls	B	K	-/+	
Penata Layanan Operasional	5	0	1	-1	
Penelaah Teknis Kebijakan	7	0	1	-1	
Penelaah Informasi dan Komunikasi Publik	7	0	1	-1	
Pengolah Data dan Informasi	6	1	0	1	

Jabatan Fungsional					
Jabatan	Kls	B	K	-/+	
Pengawas Sekolah Utama	13	0	1	1	
Pengawas Sekolah Madya	11	32	39	7	
Pengawas Sekolah Muda	9	0	5	5	

Keterangan :

- R = Rezetinn / Keadaan Penawai
- K = Kebutuhan Pegawai
- /+ = Kekurangan / Kelebihan Pegawai
- JF = Jabatan Fungsional
- JFT = Jabatan Fungsional Tertentu
- JP = Jabatan Pelaksana

Sesuai Nomenklatur Kepmenpanrb Nomor 1103 Tahun 2022

PETA JABATAN DINAS PENGENDALIAN PENDUDUK DAN KELUARGA BERENCANA KABUPATEN KONAWE SELATAN

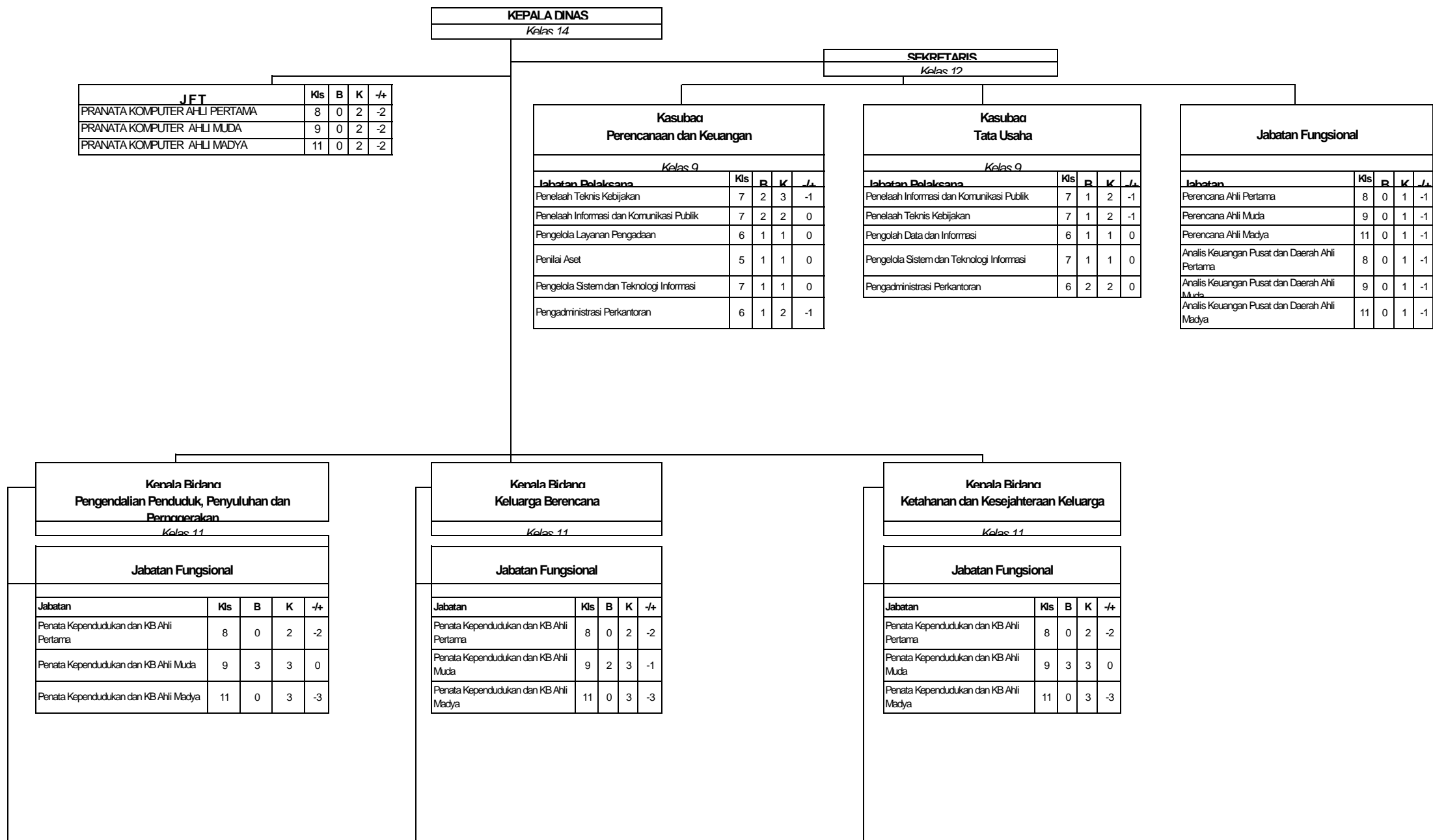

Jabatan Pelaksana				
Jabatan	Kls	B	K	-/+
Penelaah Teknis Kebijakan	7	3	3	0
Penelaah Informasi dan Komunikasi Publik	7	3	3	0
Pengolah Data dan Informasi	6	4	5	-1
Pengadministrasi Perkantoran	6	3	3	0
Penata Layanan Operasional	5	0	1	-1

Seksi Jaminan Pelayanan KB				
Kelas 9				
Jabatan Pelaksana	Kls	B	K	-/+
Penelaah Teknis Kebijakan	7	3	3	0
Penelaah Informasi dan Komunikasi Publik	7	3	3	0
Pengolah Data dan Informasi	6	3	4	-1
Pengadministrasi Perkantoran	6	3	3	0
Penata Layanan Operasional	5	0	1	-1

Seksi Bina Ketahanan Keluarga Balita, Anak dan Lansia				
Kelas 9				
Jabatan Pelaksana	Kls	B	K	-/+
Penelaah Teknis Kebijakan	7	2	3	-1
Penelaah Informasi dan Komunikasi Publik	7	3	3	0
Pengolah Data dan Informasi	6	3	4	-1
Pengadministrasi Perkantoran	6	3	3	0
Penata Layanan Operasional	5	1	1	0

Keterangan :

- R = Rekrutmen / Keadaan Penawai
 - K = Kehilangan Penawai
 - /+ = Kekurangan / Kelebihan Penawai
 - IF = Jabatan Fungsional
 - IFT = Jabatan Fungsional Tertentu
 - ID = Jabatan Pelaksana
- Sesuai Nomenklatur Kementerian Nomor 1103 Tahun 2022

PETA JABATAN DINAS PERHUBUNGAN KABUPATEN KONawe SELATAN

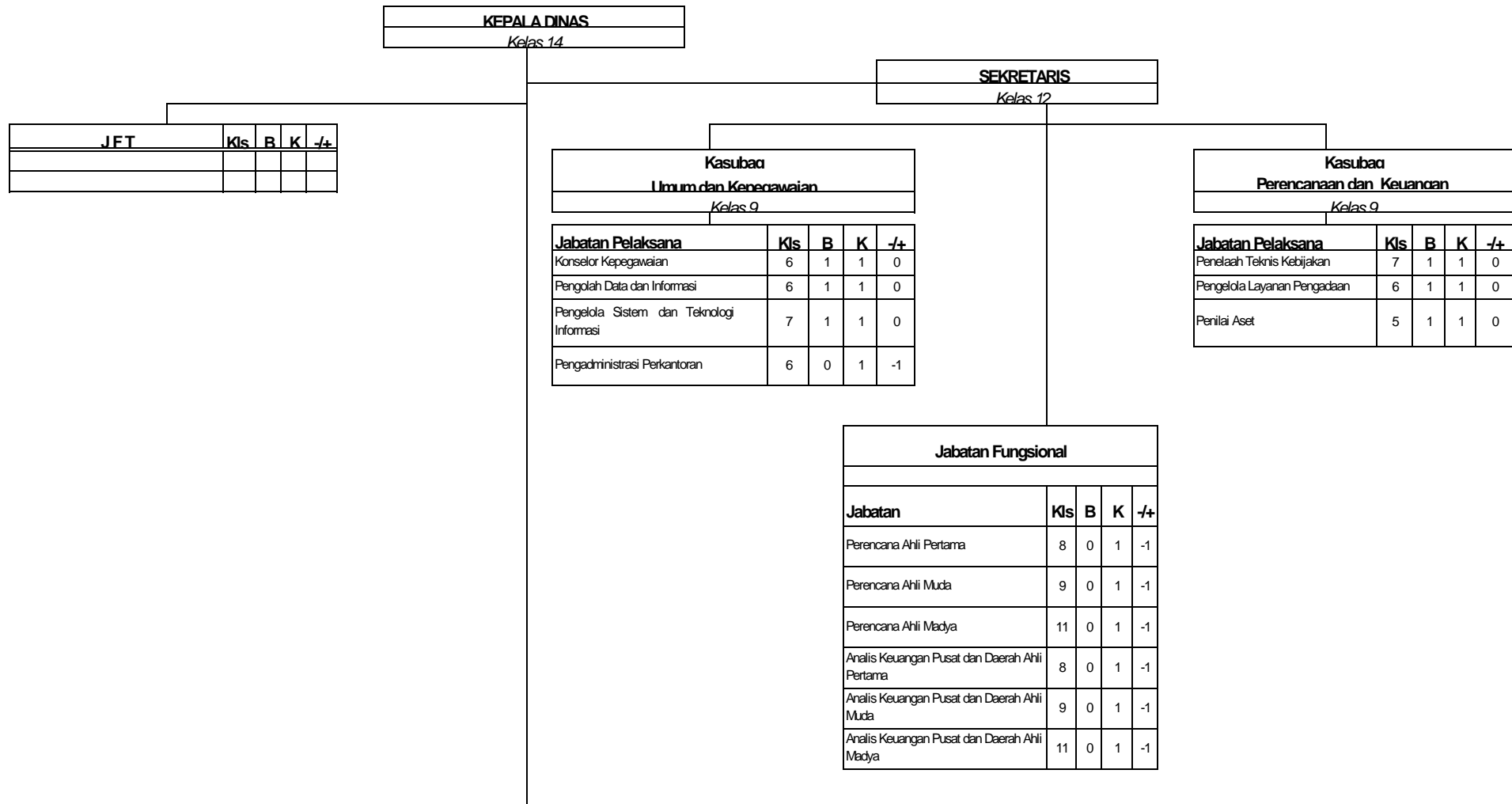

KEPALA DINAS
Kelas 14

SEKRETARIS
Kelas 12

JFT	Kls	B	K	+/-

Kasubag
Umum dan Keneceawaian
Kelas 9

Jabatan Pelaksana	Kls	B	K	+/-
Konselor Kepegawaian	6	1	1	0
Pengolah Data dan Informasi	6	1	1	0
Pengelola Sistem dan Teknologi Informasi	7	1	1	0
Pengadministrasi Perkantoran	6	0	1	-1

Kasubag
Perencanaan dan Keuangan
Kelas 9

Jabatan Pelaksana	Kls	B	K	+/-
Penelaah Teknis Kebijakan	7	1	1	0
Pengelola Layanan Pengadaan	6	1	1	0
Penilai Aset	5	1	1	0

Jabatan Fungsional				
Jabatan	Kls	B	K	+/-
Perencana Ahli Pertama	8	0	1	-1
Perencana Ahli Muda	9	0	1	-1
Perencana Ahli Madya	11	0	1	-1
Analis Keuangan Pusat dan Daerah Ahli Pertama	8	0	1	-1
Analis Keuangan Pusat dan Daerah Ahli Muda	9	0	1	-1
Analis Keuangan Pusat dan Daerah Ahli Madya	11	0	1	-1

**Kepala Bidang
Perhubungan Darat**
Kelas 11

**Kepala Seksi
Manajemen dan Rekayasa Lalu Lintas**

Kelas 9

Jabatan Pelaksana	Kls	B	K	-/+
Penata Layanan Operasional	5	1	1	0
Penelaah Teknis Kebijakan	7	0	1	-1
Pengolah Data dan Informasi	6	1	1	0
Petugas Lalu Lintas darat Angkutan Transportasi Darat	6	1	1	0

**Kepala Seksi
Angkutan Darat**

Kelas 9

Jabatan Pelaksana	Kls	B	K	-/+
Penata Layanan Operasional	5	1	1	0
Penelaah Teknis Kebijakan	6	1	1	0
Pengolah Data dan Informasi	6	1	1	0
Petugas Lalu Lintas darat Angkutan Transportasi Darat	7	1	1	0
Petugas Laboratorium Uji Tipe Kendaraan Bermotor	5	1	1	0

Jabatan Fungsional

Jabatan	Kls	B	K	-/+
Analisis Kebijakan Ahli Pertama	8	0	1	-1
Analisis Kebijakan Ahli Muda	9	0	1	-1
Analisis Kebijakan Ahli Madya	11	0	1	-1

Keterangan :

- B = Bezzeting / Keadaan Pegawai
- K = Kebutuhan Pegawai
- /+ = Kekurangan / Kelebihan Pegawai
- JF = Jabatan Fungsional
- JFT = Jabatan Fungsional Tertentu
- JP = Jabatan Pelaksana

Sesuai Nomenklatur Kepmenpanrb Nomor 1103 Tahun 2022

**Kepala Bidang
Perhubungan Laut dan Suncai**
Kelas 11

**Kepala Seksi
Angkutan Laut dan Kepelabuhanan**

Kelas 9

Jabatan Pelaksana	Kls	B	K	-/+
Penata Layanan Operasional	5	0	1	-1
Penelaah Teknis Kebijakan	7	0	1	-1
Penelaah Informasi dan Komunikasi Publik	7	1	1	0
Pengawas Kegiatan Kepelabuhanan	7	0	1	-1
Pengolah Data dan Informasi	6	0	1	-1

**Kepala Seksi
Manajemen Rekayasa, Keselamatan
Lalulintas Laut dan sungai**

Kelas 9

Jabatan Pelaksana	Kls	B	K	-/+
Penata Layanan Operasional	5	0	1	-1
Penelaah Teknis Kebijakan	7	0	1	-1
Penata Keselamatan dan Keamanan Pelayaran	7	0	1	-1
Pengelola Peralatan Keselamatan Pelayaran	6	0	1	-1
Pengolah Data dan Informasi	6	0	1	-1

**Kepala Seksi
Analisis Dan Pengolahan Data Transportasi
Laut dan Sungai**

Kelas 9

Jabatan Pelaksana	Kls	B	K	-/+
Penelaah Teknis Kebijakan	7	0	1	-1
Pengolah Data dan Informasi	6	0	1	-1
Penata Layanan Operasional	5	0	1	-1

Jabatan Fungsional

Jabatan	Kls	B	K	-/+
Analisis Kebijakan Ahli Pertama	8	0	1	-1
Analisis Kebijakan Ahli Muda	9	1	1	0
Analisis Kebijakan Ahli Madya	11	0	1	-1

**Kepala Bidang
Sarana dan Prasarana**
Kelas 11

**Kepala Seksi
Pengembangan dan Pemeliharaan Sarana
dan Prasarana**

Kelas 9

Jabatan Pelaksana	Kls	B	K	-/+
Penata Layanan Operasional	5	0	1	-1
Penelaah Teknis Kebijakan	7	0	1	-1
Penelaah Informasi dan Komunikasi Publik	7	0	1	-1
Pengolah Data dan Informasi	6	0	1	-1
Petugas Sarana dan Prasarana Transportasi Darat	5	1	1	0

**Kepala Seksi
Perparkiran dan Terminal**

Kelas 9

Jabatan Pelaksana	Kls	B	K	-/+
Penata Layanan Operasional	5	1	1	0
Penelaah Teknis Kebijakan	7	1	1	0
Penelaah Informasi dan Komunikasi Publik	6	1	1	0
Pengolah Data dan Informasi	6	1	1	0

Jabatan Fungsional

Jabatan	Kls	B	K	-/+
Analisis Kebijakan Ahli Pertama	8	0	1	-1
Analisis Kebijakan Ahli Muda	9	1	1	0
Analisis Kebijakan Ahli Madya	11	0	1	-1

PETA JABATAN DINAS PERIKANAN KABUPATEN KONAWE SELATAN

KEPALA DINAS
<i>Kelas 14</i>

SEKRETARIS
<i>Kelas 12</i>

Kasubag Umum dan Kepegawaian
<i>Kelas 9</i>

Jabatan Pelaksana	KIs	B	K	-/+
Penelaah Teknis Kebijakan	7	4	4	0
Pengolah Data dan	6	0	1	-1
Pengelola Layanan Pengadaan	6	0	1	-1
Pengelola Sistem dan Teknologi Informasi	7	0	2	-2
Penilai Aset	5	1	1	0
Pengadministrasi Perkantoran	6	0	1	-1

Jabatan Fungsional

Jabatan	KIs	B	K	-/+
Perencana ahli Pertama	8	0	1	-1
Perencana ahli Muda	9	1	1	0
Perencana ahli Madya	11	0	1	-1
Analisis Keuangan Pusat dan Daerah Ahli Pertama	8	0	1	-1
Analisis Keuangan Pusat dan Daerah Ahli Muda	9	0	1	-1
Analisis Keuangan Pusat dan Daerah Ahli Madya	11	0	1	-1

Kepala Bidang Perikanan Tangkap
<i>Kelas 11</i>

Jabatan Fungsional

Jabatan	KIs	B	K	-/+
Pengelola Produksi Perikanan Tangkap Ahli Pertama	8	0	1	-1
Pengelola Produksi Perikanan Tangkap Ahli Muda	9	3	3	0
Pengelola Produksi Perikanan Tangkap Ahli Madya	11	0	1	-1

Kepala Bidang Perikanan Budidaya
<i>Kelas 11</i>

Jabatan Fungsional

Jabatan	KIs	B	K	-/+
Analisis Akuakultur Ahli Pertama	8	0	1	-1
Analisis Akuakultur Ahli Muda	9	3	3	0
Analisis Akuakultur Ahli Madya	11	0	1	-1

Kepala Bidang Penguatan Daya Saing Sumber Daya Perikanan
<i>Kelas 11</i>

Jabatan Fungsional

Jabatan	KIs	B	K	-/+
Analisis Pasar Hasil Perikanan Ahli Pertama	8	0	1	-1
Analisis Pasar Hasil Perikanan Ahli Muda	9	3	3	0
Analisis Pasar Hasil Perikanan Ahli Madya	11	0	1	-1

Seksi Teknologi Penangkapan					
Kelas 9					
Jabatan Pelaksana	KIs	B	K	-/+	
Penata Layanan Operasional	5	0	1	-1	
Penelaah Teknis Kebijakan	7	0	1	-1	
Penata Kelola Kelautan dan Perikanan	7	0	1	-1	
Penata Sarana dan Prasarana Kelautan dan Perikanan	7	1	1	0	
Pengelola Layanan Kelautan dan Perikanan	6	0	1	-1	
Pengolah Data dan Informasi	6	0	1	-1	

Jabatan Pelaksana					
Kelas 9					
Jabatan	KIs	B	K	-/+	
Penata Layanan Operasional	5	0	1	-1	
Penelaah Teknis Kebijakan	7	0	1	-1	
Penata Kelola Kelautan dan Perikanan	7	1	1	0	
Penata Sarana dan Prasarana Kelautan dan Perikanan	7	1	1	0	
Pengelola Layanan Kelautan dan Perikanan	6	0	1	-1	
Pengolah Data dan Informasi	6	0	1	-1	

Seksi Peningkatan Daya Saing Produk Kelautan Dan Perikanan					
Kelas 9					
Jabatan Pelaksana	KIs	B	K	-/+	
Penata Layanan Operasional	5	0	1	-1	
Penelaah Teknis Kebijakan	7	0	1	-1	
Penata Kelola Kelautan dan Perikanan	7	1	1	0	
Penata Sarana dan Prasarana Kelautan dan Perikanan	7	0	1	-1	
Pengelola Layanan Kelautan dan Perikanan	6	0	1	-1	
Pengolah Data dan Informasi	6	0	1	-1	

Keterangan :

B = Bezzetina / Keadaan Pegawai

K = Kebutuhan Pegawai

-/+ = Kekurangan / Kelebihan Pegawai

JF = Jabatan Fungsional

JFT = Jabatan Fungsional Tertentu

JP = Jabatan Pelaksana

Sesuai Nomenklatur Kepmenpanrb Nomor 1103 Tahun 2022

PETA JABATAN UPTD BBI RANOMEETO DINAS PERIKANAN KABUPATEN KONAWE SELATAN



PETA JABATAN UPTD TPI TOROBULU DINAS PERIKANAN KABUPATEN KONAWE SELATAN

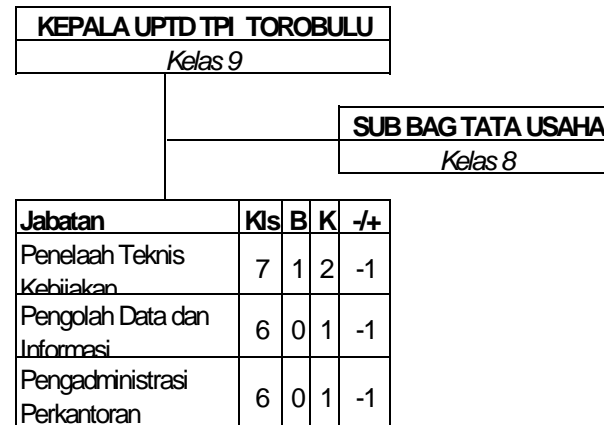

Keterangan:

B = Bezzeting / Keadaan Pegawai

K = Kebutuhan Pegawai

-/+ = Kekurangan / Kelebihan Pegawai

Sesuai Nomenklatur Kepmenpanrb Nomor 1103 Tahun 2022

PETA JABATAN DINAS PERINDUSTRIAN DAN PERDAGANGAN KABUPATEN KONAWE SELATAN

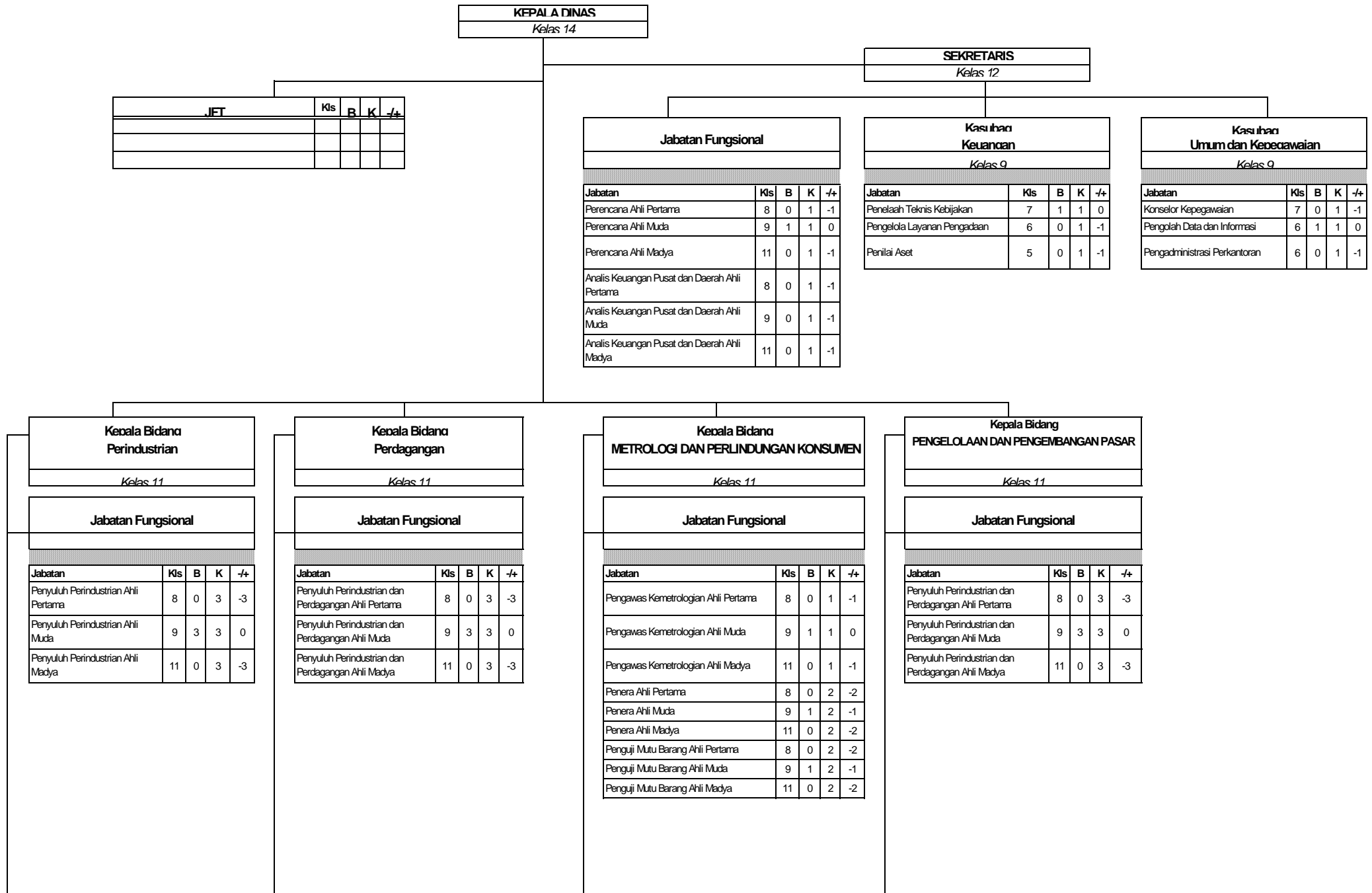

Jabatan Pelaksana				
Jabatan	Kls	B	K	-/+
Penata Layanan Operasional	5	0	1	-1
Penelaah Teknis Kebijakan	7	0	1	-1
Penelaah Informasi dan Komunikasi Publik	7	0	1	-1
Pengawas Industri	7	0	1	-1
Pengolah Data dan Informasi	6	1	1	0

Seksi Perdagangan Luar Negeri				
Kelas 9				
Jabatan Pelaksana	Kls	B	K	-/+
Penata Layanan Operasional	5	0	1	-1
Penelaah Teknis Kebijakan	7	0	1	-1
Penelaah Informasi dan Komunikasi Publik	7	0	1	-1
Pengolah Data dan Informasi	6	0	1	-1
Fasilitator Perdagangan	7	1	1	0
Surveyor Perdagangan	7	0	1	-1

Seksi Pengawasan, Standarisasi Dan Mutu				
Praktik				
Kelas 9				
Jabatan Pelaksana	Kls	B	K	-/+
Penata Layanan Operasional	5	0	1	-1
Penelaah Teknis Kebijakan	7	0	1	-1
Pengolah Data dan Informasi	6	0	1	-1
Penelaah Ketertelusuran Standar Pengukuran	7	1	1	0
Penelaah Pengembangan Jasa Sertifikasi dan Pengujian	7	0	1	-1

Seksi Penataan Dan Pengembangan Pasar				
Kelas 9				
Jabatan Pelaksana	Kls	B	K	-/+
Penata Layanan Operasional	5	0	1	-1
Penelaah Teknis Kebijakan	7	1	1	0
Penelaah Informasi dan Komunikasi Publik	7	1	1	0
Pengawas Barang Beredar dan Jasa	7	0	1	-1

Keterangan :

B = Bezzeting / Keadaan Pegawai

K = Kebutuhan Pegawai

-/+ = Kekurangan / Kelebihan Pegawai

JF = Jabatan Fungsional

JFT = Jabatan Fungsional Tertentu

JP = Jabatan Pelaksana

Sesuai Nomenklatur Kepmenpanrb Nomor 1103 Tahun 2022

PETA JABATAN UNIT PELAKSANA TEKNIS DAERAH PADA DINAS PERINDUSTRIAN DAN PERDAGANGAN

1. UPTD Pengelola Pasar Kecamatan Baito

KEPALA UPTD Pengelola Pasar Kec. Baito					
Kelas 9					
KEPALA SUB BAGIAN TATA USAHA					
Kelas 8					
Jabatan	Kls	B	K	-/+	
Pengolah Data dan Informasi	6	1	1	0	
Fasilitator Perdagangan	7	1	1	0	
Surveyor Perdagangan	7	1	1	0	

2. UPTD Pengelola Pasar Kec. Palangga Selatan

KEPALA UPTD Pengelola Pasar Kec. Palangga Selatan					
Kelas 9					
KEPALA SUB BAGIAN TATA USAHA					
Kelas 8					
Jabatan	Kls	B	K	-/+	
Pengolah Data dan Informasi	6	0	1	-1	
Fasilitator Perdagangan	7	0	1	-1	
Surveyor Perdagangan	6	0	1	-1	

3. UPTD Pengelola Pasar Kec. Lalembuu

KEPALA UPTD Pengelola Pasar Kec. Lalembuu					
Kelas 9					
KEPALA SUB BAGIAN TATA USAHA					
Kelas 8					
Jabatan	Kls	B	K	-/+	
Pengolah Data dan Informasi	6	0	1	-1	
Fasilitator Perdagangan	7	1	1	0	
Surveyor Perdagangan	6	0	1	-1	

4. UPTD Pengelola Pasar Kec. Angata

KEPALA UPTD Pengelola Pasar Kec. Motaha					
Kelas 9					
KEPALA SUB BAGIAN TATA USAHA					
Kelas 8					
Jabatan	Kls	B	K	-/+	
Pengolah Data dan Informasi	6	1	1	0	
Fasilitator Perdagangan	7	0	1	-1	
Surveyor Perdagangan	6	0	1	-1	

5. UPTD Pengelola Pasar Kecamatan Tinanggea

KEPALA UPTD Pengelola Pasar Kec. Tinanggea					
Kelas 9					
KEPALA SUB BAGIAN TATA USAHA					
Kelas 8					
Jabatan	Kls	B	K	-/+	
Pengolah Data dan Informasi	6	0	1	-1	
Fasilitator Perdagangan	7	0	1	-1	
Surveyor Perdagangan	6	0	1	-1	

6. UPTD Pengelola Pasar Kecamatan Punggaluku

KEPALA UPTD Pengelola Pasar ,Kec. Laeya					
Kelas 9					
KEPALA SUB BAGIAN TATA USAHA					
Kelas 8					
Jabatan	Kls	B	K	-/+	
Pengolah Data dan Informasi	6	1	1	0	
Fasilitator Perdagangan	6	7	1	0	
Surveyor Perdagangan	6	6	1	-1	

7. UPTD Pengelola Pasar Kecamatan Buke

KEPALA UPTD Pengelola Pasar Kec. Buke					
Kelas 9					
KEPALA SUB BAGIAN TATA USAHA					
Kelas 8					
Jabatan	Kls	B	K	-/+	
Pengolah Data dan Informasi	6	0	1	-1	
Fasilitator Perdagangan	7	0	1	-1	
Surveyor Perdagangan	7	0	1	-1	

8. UPTD Pengelola Pasar Kecamatan Kolono

KEPALA UPTD Pengelola Pasar Kec. Kolono					
Kelas 9					
KEPALA SUB BAGIAN TATA USAHA					
Kelas 8					
Jabatan	Kls	B	K	-/+	
Pengolah Data dan Informasi	6	0	1	0	
Fasilitator Perdagangan	7	0	1	-1	
Surveyor Perdagangan	7	0	1	-1	

9 UPTD Pengelola Pasar Kecamatan Ranomeeto

KEPALA UPTD Pengelola Pasar Kec. Ranomeeto				
Kelas 9				
KEPALA SUB BAGIAN TATA USAHA				
Kelas 8				
Jabatan	KIs	B	K	-/+
Pengolah Data dan Informasi	6	0	1	-1
Fasilitator Perdagangan	7	1	1	0
Surveyor Perdagangan	7	0	1	-1

10. UPTD Pengelola Pasar Kecamatan Basala

KEPALA UPTD Pengelola Pasar Kec. Basala				
Kelas 9				
KEPALA SUB BAGIAN TATA USAHA				
Kelas 8				
Jabatan	KIs	B	K	-/+
Pengolah Data dan Informasi	6	0	1	-1
Fasilitator Perdagangan	7	0	1	-1
Surveyor Perdagangan	7	0	1	-1

11. UPTD Sentra Industri Kecil Menengah (Sentra IKM)

KEPALA UPTD Sentra IKM				
Kelas 9				
KEPALA SUB BAGIAN TATA USAHA				
Kelas 8				
Jabatan	KIs	B	K	-/+
Pengolah Data dan Informasi	6	0	1	-1
Pengadministrasi Perkantoran	6	0	1	-1
Penelaah Informasi dan Komunikasi Publik	7	0	1	-1
Penata Layanan Operasional	5	0	1	-1

Keterangan:-

- B = Bezzeting / Keadaan Pegawai
- K = Kebutuhan Pegawai
- /+ = Kekurangan / Kelebihan Pegawai

PETA JABATAN DINAS PERPUSTAKAAN DAN ARSIP DAERAH KABUPATEN KONawe SELATAN

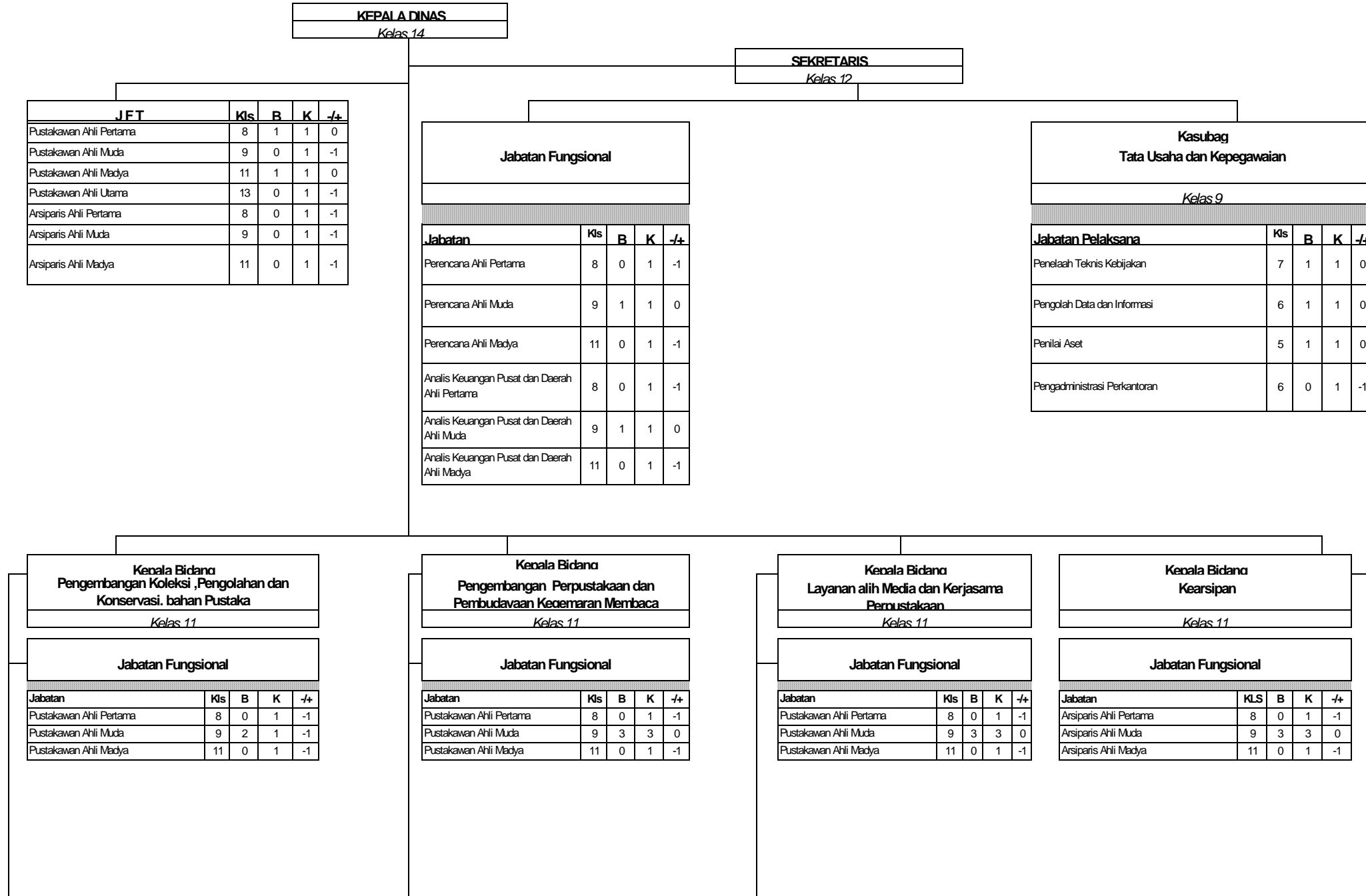

KEPALA DINAS
Kelas 14

SEKRETARIS
Kelas 12

JFT	Kls	B	K	-/+
Pustakawan Ahli Pertama	8	1	1	0
Pustakawan Ahli Muda	9	0	1	-1
Pustakawan Ahli Madya	11	1	1	0
Pustakawan Ahli Utama	13	0	1	-1
Arsiparis Ahli Pertama	8	0	1	-1
Arsiparis Ahli Muda	9	0	1	-1
Arsiparis Ahli Madya	11	0	1	-1

Jabatan Fungsional				
Jabatan	Kls	B	K	-/+
Perencana Ahli Pertama	8	0	1	-1
Perencana Ahli Muda	9	1	1	0
Perencana Ahli Madya	11	0	1	-1
Analisis Keuangan Pusat dan Daerah Ahli Pertama	8	0	1	-1
Analisis Keuangan Pusat dan Daerah Ahli Muda	9	1	1	0
Analisis Keuangan Pusat dan Daerah Ahli Madya	11	0	1	-1

Kasubag Tata Usaha dan Kepegawaian Kelas 9				
Jabatan Pelaksana	Kls	B	K	-/+
Penelaah Teknis Kebijakan	7	1	1	0
Pengolah Data dan Informasi	6	1	1	0
Penilai Aset	5	1	1	0
Pengadministrasi Perkantoran	6	0	1	-1

Kepala Bidang Pengembangan Koleksi, Pengolahan dan Konservasi Bahan Pustaka Kelas 11				
Jabatan Fungsional				
Jabatan	Kls	B	K	-/+
Pustakawan Ahli Pertama	8	0	1	-1
Pustakawan Ahli Muda	9	2	1	-1
Pustakawan Ahli Madya	11	0	1	-1

Kepala Bidang Pengembangan Perpustakaan dan Pembudayaan Keemaran Membaca Kelas 11				
Jabatan Fungsional				
Jabatan	Kls	B	K	-/+
Pustakawan Ahli Pertama	8	0	1	-1
Pustakawan Ahli Muda	9	3	3	0
Pustakawan Ahli Madya	11	0	1	-1

Kepala Bidang Layanan alih Media dan Kerjasama Perustakaan Kelas 11				
Jabatan Fungsional				
Jabatan	Kls	B	K	-/+
Pustakawan Ahli Pertama	8	0	1	-1
Pustakawan Ahli Muda	9	3	3	0
Pustakawan Ahli Madya	11	0	1	-1

Kepala Bidang Kearsipan Kelas 11				
Jabatan Fungsional				
Jabatan	KLS	B	K	-/+
Arsiparis Ahli Pertama	8	0	1	-1
Arsiparis Ahli Muda	9	3	3	0
Arsiparis Ahli Madya	11	0	1	-1

Jabatan Pelaksana				
Jabatan	Kls	B	K	-/+
Penelaah Teknis Kebijakan	7	1	1	0
Pengolah Data dan Informasi	6	0	1	-1

Seksi Pengembangan Pembudayaan Kegemaran Membaca				
Kelas 9				
Jabatan Pelaksana	Kls	B	K	-/+
Penelaah Teknis Kebijakan	7	1	1	0
Pengolah Data dan Informasi	6	1	1	0

Seksi Layanan Kerjasama Perpustakaan				
Kelas 9				
Jabatan Pelaksana	Kls	B	K	-/+
Penelaah Teknis Kebijakan	7	1	1	0
Pengolah Data dan Informasi	6	0	1	-1

Jabatan Pelaksana				
Jabatan	Kls	B	K	-/+
Penelaah Teknis Kebijakan	7	1	1	0
Pengolah Data dan Informasi	6	0	1	-1

Keterangan :

R = Rezetini / Keadaan Penawai

K = Kehutihan Penawai

-/+ = Kekurangan / Kelebihan Penawai

.IF = Jabatan Fungsional

.IFT = Jabatan Fungsional Tertentu

.IP = Jabatan Pelaksana

Sesuai Nomenklatur Kemendagri Nomor 1103 Tahun 2022

PETA JABATAN DINAS PERUMAHAN, KAWASAN PERMUKIMAN DAN PERTANAHAN KABUPATEN KONAWE SELATAN

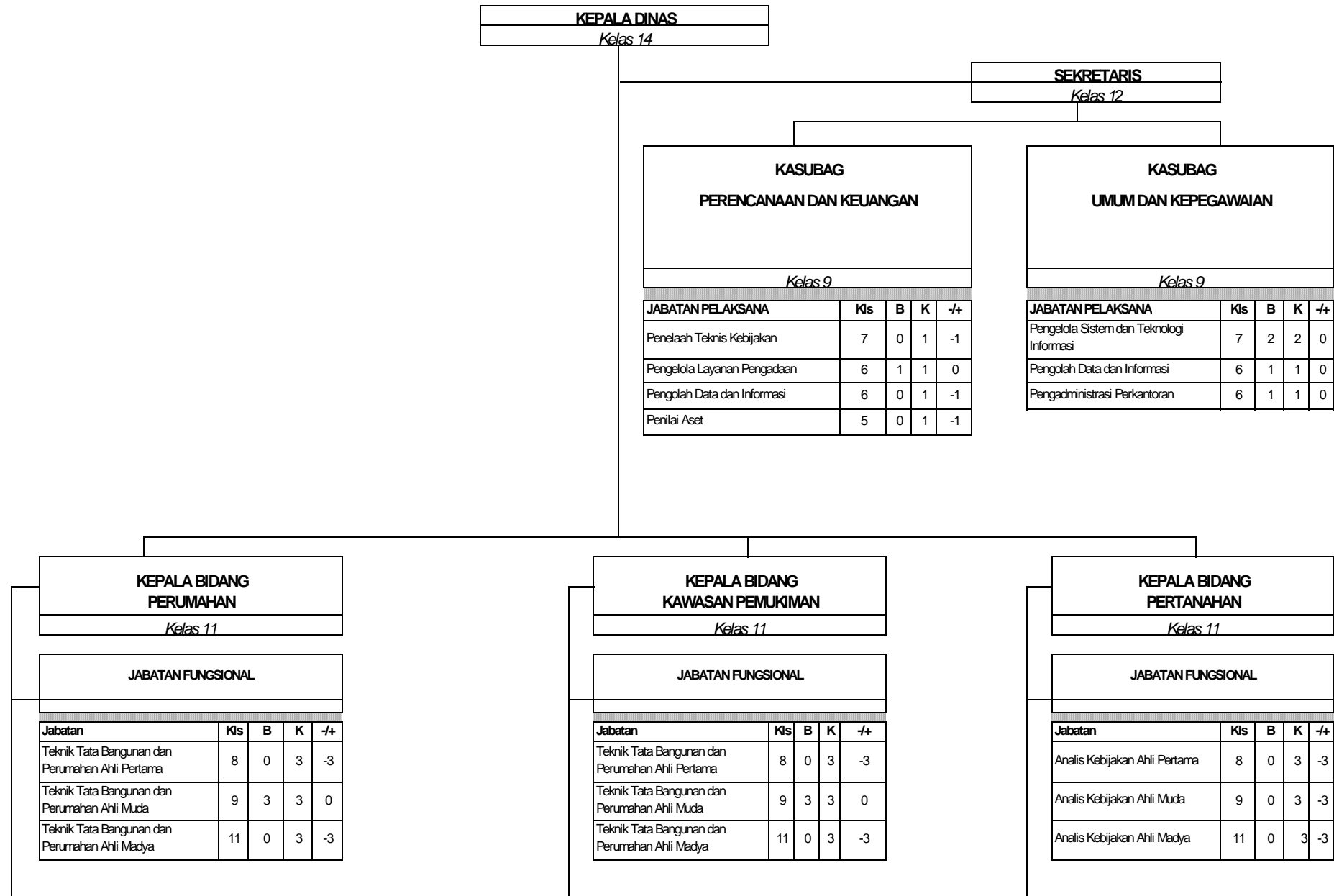

JABATAN PELAKSANA				
Jabatan	Kls	B	K	-/+
Penelaah Teknis Kebijakan	7	0	1	-1
Penelaah Teknis Perumahan	7	0	1	-1
Penelaah Informasi dan Komunikasi Publik	7	0	1	-1
Pengolah Data dan Informasi	6	0	1	-1
Permukiman	6	0	1	-1
Penata Layanan Operasional	5	0	1	-1

JABATAN PELAKSANA				
Jabatan	Kls	B	K	-/+
Penelaah Teknis Kebijakan	7	0	1	-1
Penelaah Informasi dan Komunikasi Publik	7	0	1	-1
Penata Penyehatan Lingkungan Permukiman	7	0	1	-1
Penelaah Teknis Infrastruktur	7	0	1	-1
Pengolah Data dan Informasi	6	1	1	0
Teknisi Sarana dan Prasarana	5	0	1	-1
Penata Layanan Operasional	5	0	1	-1

JABATAN PELAKSANA				
Jabatan	Kls	B	K	-/+
Penelaah Teknis Kebijakan	7	0	1	-1
Penelaah Informasi dan Komunikasi Publik	7	0	1	-1
Pengolah Data dan Informasi	6	1	1	0
Pengelola Pengadaan Tanah	6	0	1	-1
Penata Layanan Operasional	5	0	1	-1

Keterangan :

- B = Bezzetina / Keadaan Pegawai
- K = Kebutuhan Pegawai
- /+ = Kekurangan / Kelebihan Pegawai
- JF = Jabatan Fungsional
- JFT = Jabatan Fungsional Tertentu
- JP = Jabatan Pelaksana

Sesuai Nomenklatur Kepermenrb Nomor 1103 Tahun 2022

PETA JABATAN DINAS PEMBERDAYAAN MASYARAKAT DAN DESA KABUPATEN KONAWE SELATAN

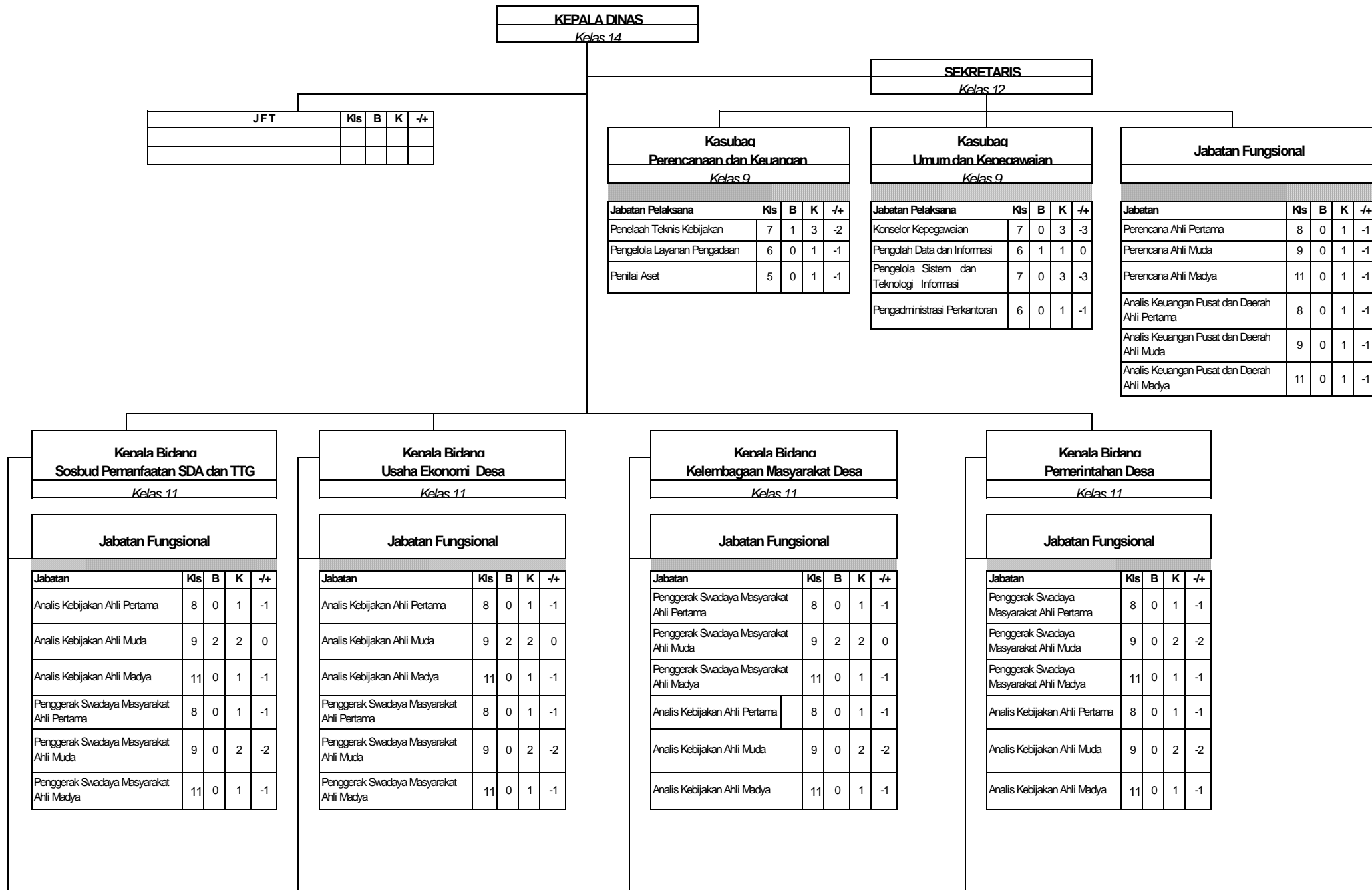

**Seksi Pemanfaatan Sumber Daya Alam
Dan Teknologi Tepat Guna**

Kelas 9

Jabatan Pelaksana	Kls	B	K	-/+
Penata Layanan Operasional	5	0	1	-1
Penelaah Teknis Kebijakan	7	0	3	-3
Penelaah Informasi dan Komunikasi Publik	7	1	3	-2
Pengolah Data dan Informasi	6	0	1	-1

**Seksi Sosial Budaya Dan Pelayanan Sosial
Dasar**

Kelas 9

Jabatan Pelaksana	Kls	B	K	-/+
Penata Layanan Operasional	5	0	1	-1
Penelaah Teknis Kebijakan	7	0	3	-3
Penelaah Informasi dan Komunikasi Publik	7	1	3	-2
Pengolah Data dan Informasi	6	0	1	-1

Seksi Usaha Ekonomi Desa

Kelas 9

Jabatan Pelaksana	Kls	B	K	-/+
Penata Layanan Operasional	5	0	1	-1
Penelaah Teknis Kebijakan	7	1	3	-2
Penelaah Informasi dan Komunikasi Publik	7	1	3	-2
Pengolah Data dan Informasi	6	0	1	-1

Seksi Kelembagaan Dan Kerjasama Desa

Kelas 9

Jabatan Pelaksana	Kls	B	K	-/+
Penata Layanan Operasional	5	0	1	-1
Penelaah Teknis Kebijakan	7	2	3	-1
Penelaah Informasi dan Komunikasi Publik	7	1	3	-2
Pengolah Data dan Informasi	6	0	1	-1

Jabatan Pelaksana

Jabatan	Kls	B	K	-/+
Penata Layanan Operasional	5	0	1	-1
Penelaah Teknis Kebijakan	7	1	3	-2
Penelaah Informasi dan Komunikasi Publik	7	0	3	-3
Pengolah Data dan Informasi	6	0	1	-1

Keterangan :

- B = Bezetinn / Keadan Penawai
- K = Kehutuhan Penawai
- /+ = Kekurangan / Kelebihan Penawai
- .IF = Jabatan Fungsional
- .IFT = Jabatan Fungsional Tertentu
- .IP = Jabatan Pelaksana

Sesuai Nomenklatur Keomnaran Nomor 1103 Tahun 2022

PETA JABATAN DINAS PENANAMAN MODAL DAN PELAYANAN TERPADU SATU PINTU KABUPATEN KONawe SELATAN

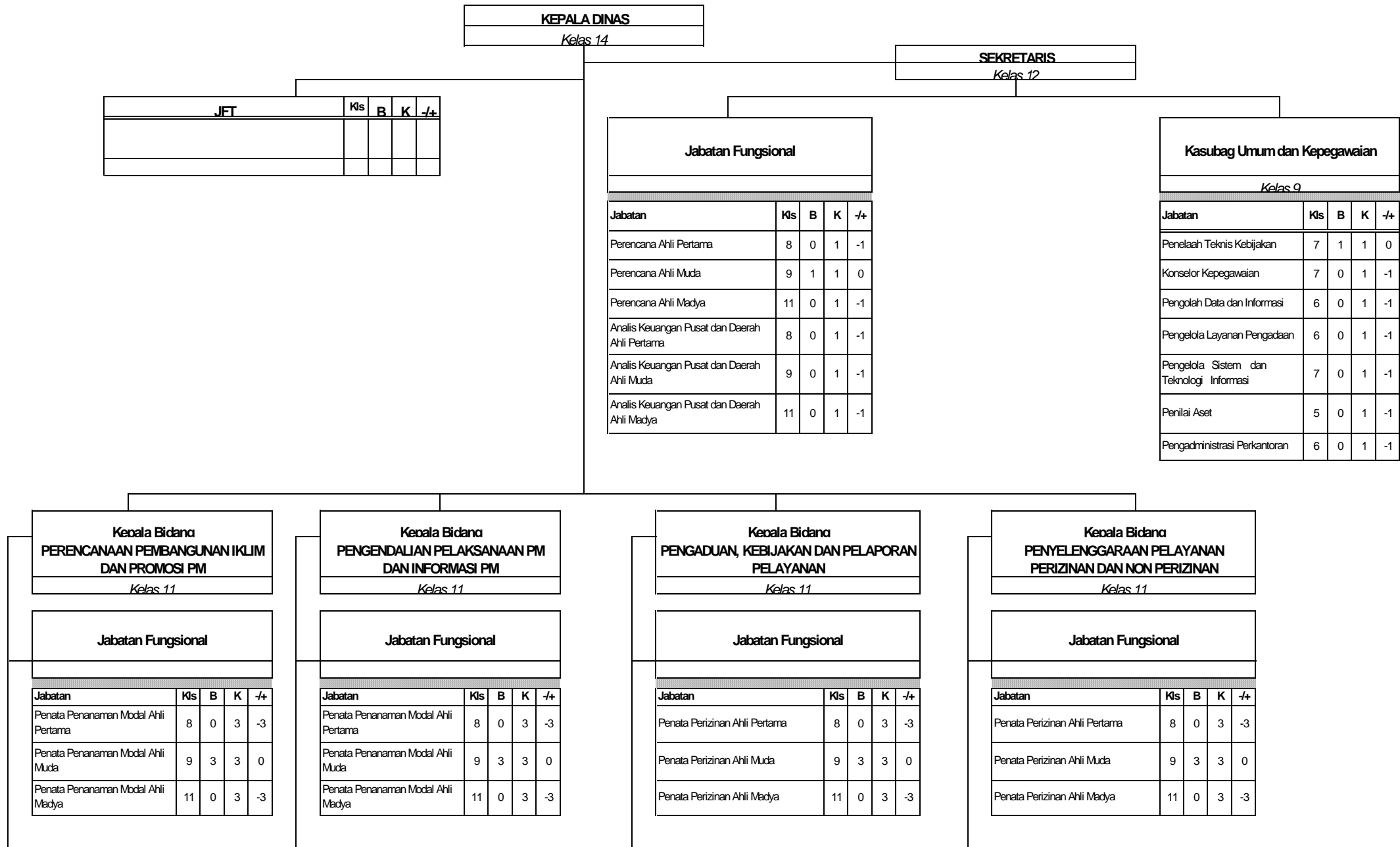

SEKSI PERENCANAAN PENANAMAN MODAL					
Kelas 9					
JABATAN PELAKSANA	Kls	B	K	-/+	
Penata Layanan Operasional	5	0	1	-1	
Penelaah Teknis Kebijakan	7	0	1	-1	
Penelaah Informasi dan Komunikasi Publik	7	1	1	0	
Pengawas Industri	7	0	1	-1	
Pengolah Data dan Informasi	6	0	1	-1	

SEKSI PEMANTAUAN DAN PENGAWASAN PELAKSANAAN PM					
Kelas 9					
JABATAN PELAKSANA	Kls	B	K	-/+	
Penata Layanan Operasional	5	0	1	-1	
Penelaah Teknis Kebijakan	7	0	1	-1	
Penelaah Informasi dan Komunikasi Publik	7	0	1	-1	
Pengawas Industri	7	0	1	-1	
Pengolah Data dan Informasi	6	0	1	-1	

SEKSI KEBIJAKAN DAN PENYULUHAN LAYANAN					
Kelas 9					
JABATAN PELAKSANA	Kls	B	K	-/+	
Penata Layanan Operasional	5	0	1	-1	
Penelaah Teknis Kebijakan	7	0	1	-1	
Penelaah Informasi dan Komunikasi Publik	7	0	1	-1	
Pengawas Industri	7	0	1	-1	
Pengolah Data dan Informasi	6	0	1	-1	

SEKSI PELAPORAN DAN PENINGKATAN LAYANAN					
Kelas 9					
JABATAN PELAKSANA	Kls	B	K	-/+	
Penelaah Teknis Kebijakan	7	0	1	-1	
Penelaah Informasi dan Komunikasi Publik	7	0	1	-1	
Pengolah Data dan Informasi	6	0	1	-1	
Penata Layanan Operasional	5	0	1	-1	

SEKSI PELAYANAN PERIZINAN DAN NON PERIZINAN III					
Kelas 9					
JABATAN PELAKSANA	Kls	B	K	-/+	
Penata Layanan Operasional	5	0	1	-1	
Penelaah Teknis Kebijakan	7	0	1	-1	
Penelaah Informasi dan Komunikasi Publik	7	1	1	0	
Pengawas Industri	7	0	1	-1	
Pengolah Data dan Informasi	6	2	2	0	

Keterangan :

- B = Bezzeting / Keadaan Pegawai
 - K = Kebutuhan Pegawai
 - /+ = Kekurangan / Kelebihan Pegawai
 - JF = Jabatan Fungsional
 - JFT = Jabatan Fungsional Tertentu
 - JP = Jabatan Pelaksana
- Sesuai Nomenklatur Kepmenpanrb Nomor 1103 Tahun 2022

PETA JABATAN DINAS PEKERJAAN UMUM DAN TATA RUANG KABUPATEN KONAWE SELATAN

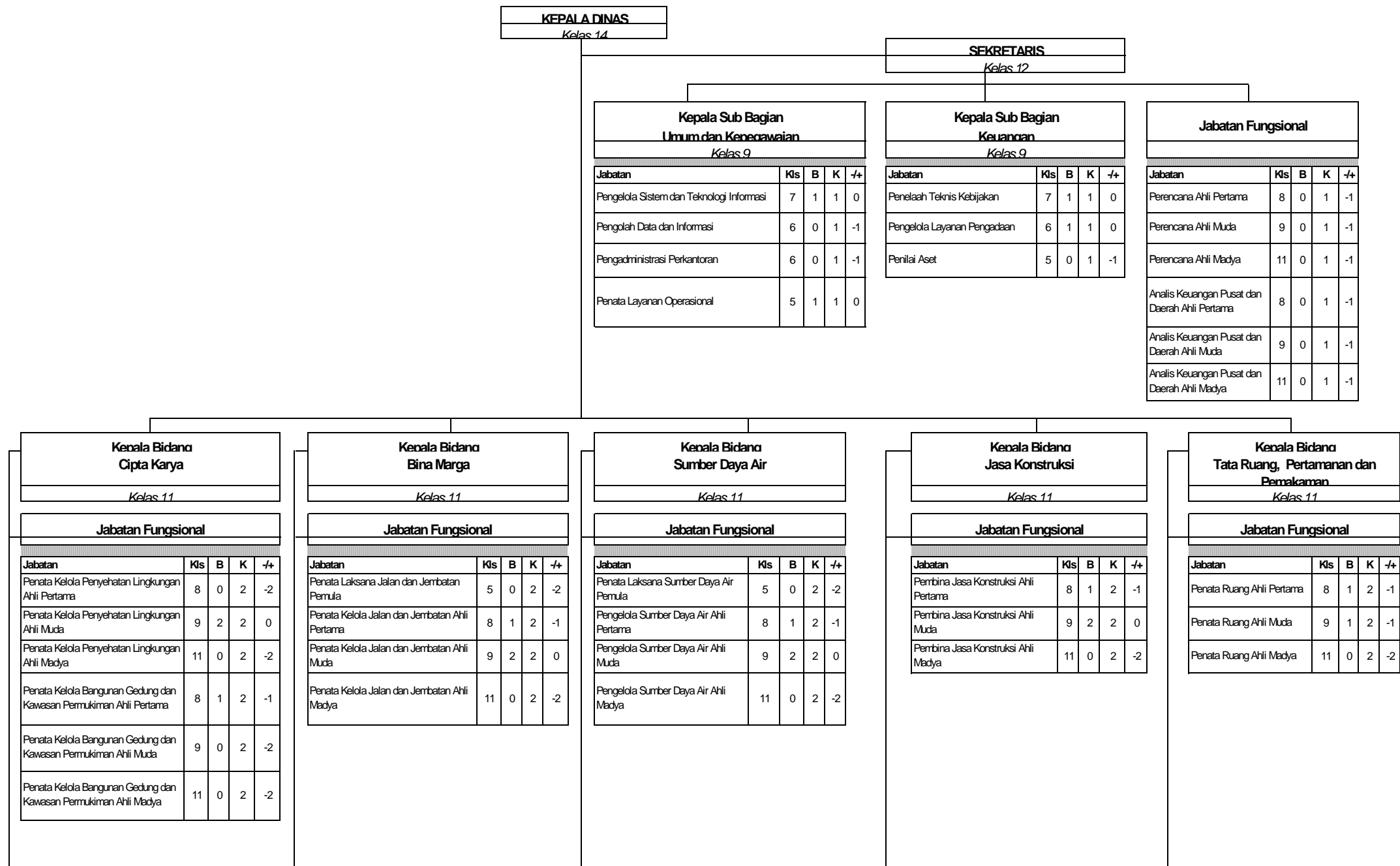

Jabatan Pelaksana					
Jabatan	KIs	B	K	-/+	
Penelaah Teknis Kebijakan	7	1	1	0	
Penelaah Informasi dan Komunikasi Publik	7	1	1	0	
Penata Penyehatan Lingkungan Permukiman	7	1	1	0	
Penelaah Teknis Infrastruktur	7	1	1	0	
Penelaah Teknis Perumahan	7	0	1	-1	
Penelaah laik fungsi prasarana fisik	7	1	1	0	
Pengawas Jaringan Utilitas	7	1	5	-4	
Pengolah Data dan Informasi	6	1	1	0	
Penata Layanan Operasional	5	0	1	-1	
Teknisi Sarana dan Prasarana	5	1	5	-4	

Seksi Pemeliharaan Jalan dan Jembatan					
Kelas 9					
Jabatan Pelaksana	KIs	B	K	-/+	
Penelaah Teknis Kebijakan	7	1	1	0	
Penelaah Informasi dan Komunikasi Publik	7	1	1	0	
Penata Kelola Leger Jalan	7	5	5	0	
Penelaah Teknis Infrastruktur	7	1	1	0	
Penelaah laik fungsi prasarana fisik	7	1	1	0	
Pengolah Data dan Informasi	6	1	1	0	
Penilik Jalan	5	2	5	-3	
Penata Layanan Operasional	5	0	1	-1	
Teknisi Sarana dan Prasarana	5	1	5	-4	

Seksi Pembangunan dan Peningkatan SDA					
Kelas 9					
Jabatan Pelaksana	KIs	B	K	-/+	
Penelaah Teknis Kebijakan	7	0	1	-1	
Penelaah Informasi dan Komunikasi Publik	7	1	1	0	
Penelaah Teknis Infrastruktur	7	1	1	0	
Penelaah laik fungsi prasarana fisik	7	1	1	0	
Pengamat Operasi dan Pemeliharaan Sumber Daya Aiiir	7	2	6	-4	
Pengolah Data dan Informasi	6	0	1	-1	
Juru Operasi dan Pemeliharaan Sumber Daya Air	6	8	10	-2	
Petugas Operasi dan Pemeliharaan	5	6	10	-4	
Teknisi Sarana dan Prasarana	5	6	10	-4	
Penata Layanan Operasional	5	0	1	-1	

Seksi Pengawasan Teknik dan Jasa Konstruksi					
Kelas 9					
Jabatan Pelaksana	KIs	B	K	-/+	
Penelaah Teknis Kebijakan	7	1	1	0	
Penelaah Informasi dan Komunikasi Publik	7	1	1	0	
Penelaah Mutu Konstruksi	7	0	1	-1	
Pengolah Data dan Informasi	6	0	1	-1	
Teknisi Laboratorium	6	0	1	-1	
Teknisi Sarana dan Prasarana	5	0	1	-1	
Penata Layanan Operasional	5	0	1	-1	

Seksi Penataan Ruang					
Kelas 9					
Jabatan Pelaksana	KIs	B	K	-/+	
Penelaah Teknis Kebijakan	7	1	1	0	
Penelaah Informasi dan Komunikasi Publik	7	1	1	0	
Penata Laksana Agraria dan Tata Ruang	6	0	1	-1	
Pengolah Data dan Informasi	6	0	1	-1	
Teknisi Sarana dan Prasarana	5	1	1	0	
Penata Layanan Operasional	5	0	1	-1	

Keterangan :

- B = Bezzeting / Keadaan Pegawai
 - K = Kebutuhan Pegawai
 - /+ = Kekurangan / Kelebihan Pegawai
 - JF = Jabatan Fungsional
 - JFT = Jabatan Fungsional Tertentu
 - JP = Jabatan Pelaksana
- Sesuai Nomenklatur Kepmenpanrb Nomor 1103 Tahun 2022

PETA JABATAN UPTD PERALATAN PADA DINAS PEKERJAAN UMUM DAN TATA RUANG KABUPATEN KONAWE SELATAN

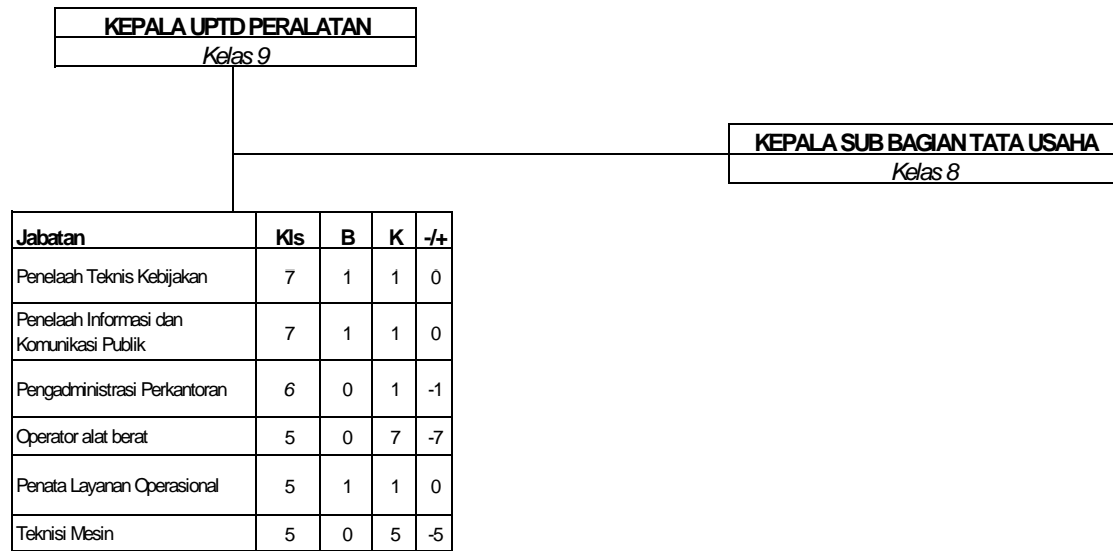

Keterangan :

- B = Bezzeting / Keadaan Pegawai
- K = Kebutuhan Pegawai
- /+ = Kekurangan / Kelebihan Pegawai
- JF = Jabatan Fungsional
- JF¹ = Jabatan Fungsional Tertentu
- JP = Jabatan Pelaksana

Sesuai Nomenklatur Kepmenpanrb Nomor 1103 Tahun 2022

PETA JABATAN DINAS SOSIAL KABUPATEN KONAWA SELATAN

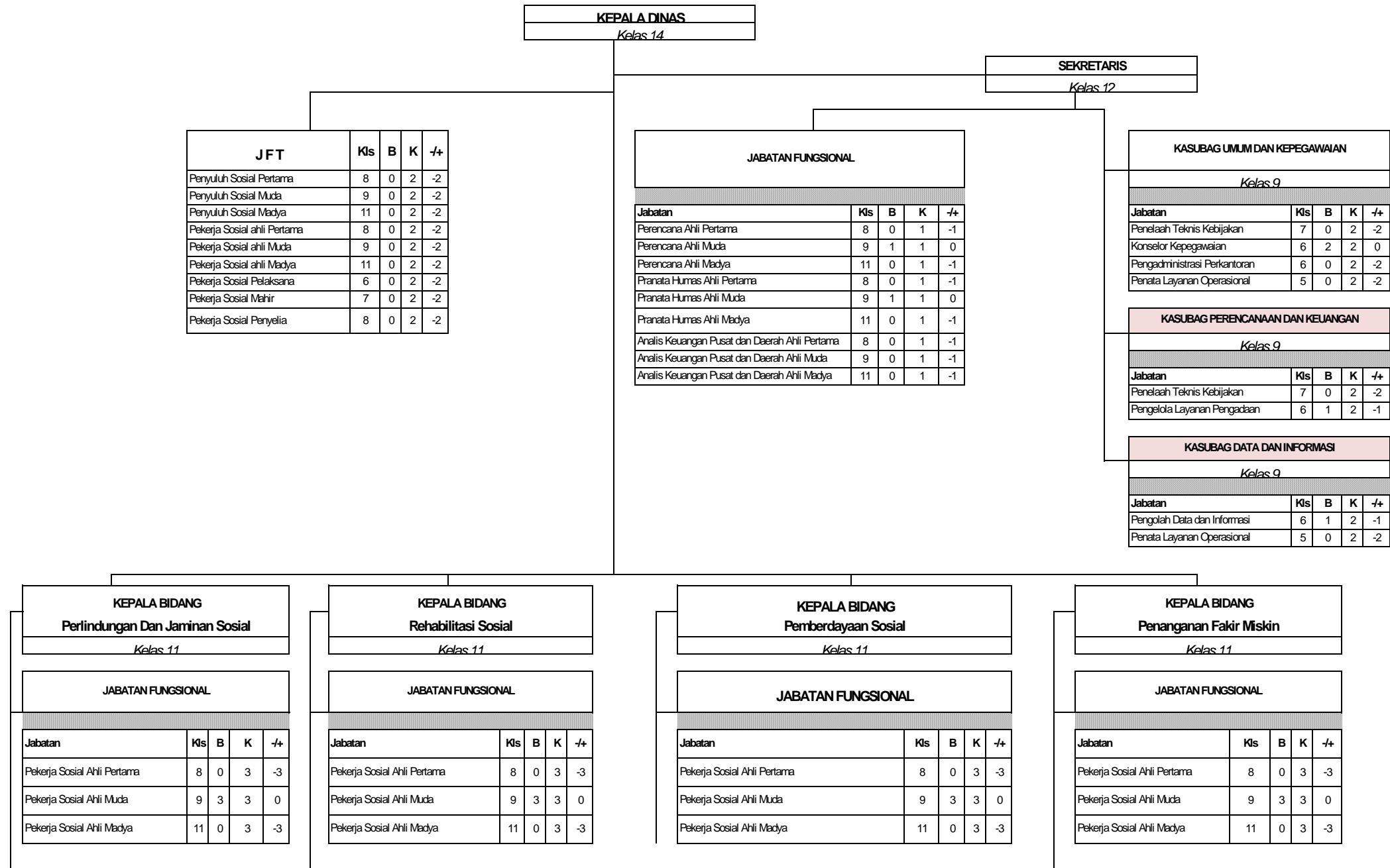

SEKSI PERLINDUNGAN SOSIAL, KORBAN BENCANA SOSIAL				
<i>Kelas 9</i>				
Jabatan Pelaksana	Kls	B	K	-/+
Pengawas Pendataan Statistik		0	2	-2
Penelaah Teknis Kebijakan	7	0	2	-2
Pengolah Data dan Informasi	6	0	2	-2

JABATAN PELAKSANA				
Jabatan	Kls	B	K	-/+
Pengawas Pendataan Statistik	7	0	2	-2
Penelaah Teknis Kebijakan	7	0	2	-2
Pengolah Data dan Informasi	6	0	2	-2

JABATAN PELAKSANA				
Jabatan	Kls	B	K	-/+
Pengawas Pendataan Statistik	7	0	2	-2
Penelaah Teknis Kebijakan	7	0	2	-2
Pengolah Data dan Informasi	6	1	2	-1

JABATAN PELAKSANA				
Jabatan	Kls	B	K	-/+
Pengawas Pendataan Statistik	7	0	2	-2
Penelaah Teknis Kebijakan	7	0	2	-2
Pengolah Data dan Informasi	6	0	2	-2

Keterangan:-

R = Bezzetinn / Keadaan Penawai

K = Kebutuhan Pegawai

-/+ = Kekurangan / Kelebihan Pegawai

JF = Jabatan Fungsional

JFT = Jabatan Fungsional Tertentu

JP = Jabatan Pelaksana

Sesuai Nomenklatur Kepmenpanrb Nomor 1103 Tahun 2022

PETA JABATAN DINAS TANAMAN PANGAN, HORTIKULTURA DAN PERKEBUNAN

KEPALA DINAS
Kelas 14

SEKRETARIS
Kelas 12

JFT	Kls	B	K	-/+
Penyuluh Pertanian ahli utama	13	0	3	-3
Penyuluh Pertanian ahli Madya	11	52	74	-22
Penyuluh Pertanian ahli Muda	9	22	39	-17
Penyuluh Pertanian ahli Pertama	8	17	42	-25
Penyuluh Pertanian Penyelia	8	0	6	-6
Penyuluh Pertanian mahir	7	2	6	-4
Penyuluh Pertanian Terampil	6	4	19	-15

Jabatan Fungsional				
Jabatan	Kls	B	K	-/+
Perencana Ahli Pertama	8	0	1	-1
Perencana Ahli Muda	9	1	1	0
Perencana Ahli Madya	11	0	1	-1
Analisis Keuangan Pusat dan Daerah Ahli Pertama	8	0	1	-1
Analisis Keuangan Pusat dan Daerah Ahli Muda	9	1	1	0
Analisis Keuangan Pusat dan Daerah Ahli Madya	11	0	1	-1

Kasubag Keuangan dan Aset <i>Kelas 9</i>				
Jabatan Pelaksana	Kls	B	K	-/+
Pengelola Layanan Pengadaan	6	0	1	-1
Penilai Aset	5	0	1	-1

Kasubag Umum dan Kecewaian <i>Kelas 9</i>				
Jabatan Pelaksana	Kls	B	K	-/+
Pengelola Sistem dan Teknologi Informasi	7	0	1	-1
Pengadministrasi Perkantoran	6	0	1	-1

Kepala Bidang Prasarana, Sarana dan Penyuluhan
Kelas 11

Jabatan Fungsional				
Jabatan	Kls	B	K	-/+
Penyuluh Pertanian Ahli Pertama	8	0	3	-3
Penyuluh Pertanian Ahli Muda	9	3	3	0
Penyuluh Pertanian Ahli Madya	11	0	3	-3

Kepala Bidang Tanaman Pangan
Kelas 11

Jabatan Fungsional				
Jabatan	Kls	B	K	-/+
Pengawas Mutu Hasil Pertanian Ahli Pertama	8	0	3	-3
Pengawas Mutu Hasil Pertanian Ahli Muda	9	3	3	0
Pengawas Mutu Hasil Pertanian Ahli Madya	11	0	3	-3

Kepala Bidang Hortikultura
Kelas 11

Jabatan Fungsional				
Jabatan	Kls	B	K	-/+
Pengawas Mutu Hasil Pertanian Ahli Pertama	8	0	3	-3
Pengawas Mutu Hasil Pertanian Ahli Muda	9	3	3	0
Pengawas Mutu Hasil Pertanian Ahli Madya	11	0	3	-3

Kepala Bidang Perkebunan
Kelas 11

Jabatan Fungsional				
Jabatan	Kls	B	K	-/+
Pengawas Mutu Hasil Pertanian Ahli Pertama	8	0	3	-3
Pengawas Mutu Hasil Pertanian Ahli Muda	9	2	3	-1
Pengawas Mutu Hasil Pertanian Ahli Madya	11	0	3	-3

Seksi Lahan dan Irigasi					
Kelas 9					
Jabatan Pelaksana	Kls	B	K	-/+	
Penelaah Teknis Kebijakan	7	1		1	0
Penelaah Informasi dan Komunikasi Publik	7	1		1	0
Pengolah Data dan Informasi	6	1		1	0
Penata Layanan Operasional	5	0		1	-1

Seksi Penyuluhan					
Kelas 9					
Jabatan Pelaksana	Kls	B	K	-/+	
Penelaah Teknis Kebijakan	7	1		1	0
Penelaah Informasi dan Komunikasi Publik	7	1		1	0
Pengolah Data dan Informasi	6	1		1	0
Penata Layanan Operasional	5	0		1	-1

Seksi Produksi Tanaman Pangan					
Kelas 9					
Jabatan Pelaksana	Kls	B	K	-/+	
Penelaah Teknis Kebijakan	7	1	0	1	
Penelaah Informasi dan Komunikasi Publik	7	0	1	-1	
Pengolah Data dan Informasi	6	0	1	-1	
Penata Layanan Operasional	5	0	1	-1	

Jabatan Pelaksana					
Jabatan	Kls	B	K	-/+	
Penelaah Teknis Kebijakan	7	1	0	1	
Penelaah Informasi dan Komunikasi Publik	7	0	1	-1	
Pengolah Data dan Informasi	6	1	0	1	
Penata Layanan Operasional	5	0	1	-1	

Jabatan Pelaksana					
Jabatan	Kls	B	K	-/+	
Penelaah Teknis Kebijakan	7	1	0	1	
Penelaah Informasi dan Komunikasi Publik	7	1	0	1	
Pengolah Data dan Informasi	6	1	0	1	
Penata Layanan Operasional	5	0	1	-1	

Keterangan :

B = Bezzeting / Keadaan Pegawai

K = Kebutuhan Pegawai

-/+ = Kekurangan / Kelebihan Pegawai

JF = Jabatan Fungsional

JP = Jabatan Pelaksana

Sesuai Nomenklatur Kemennanrb Nomor 1103 Tahun 2022

**PETA JABATAN UPTD BALAI PRODUKSI BENIH TANAMAN PANGAN, HORTIKULTURA DAN PERKEBUNAN
PADA DINAS TANAMAN PANGAN, HORTIKULTURA DAN PERKEBUNAN**

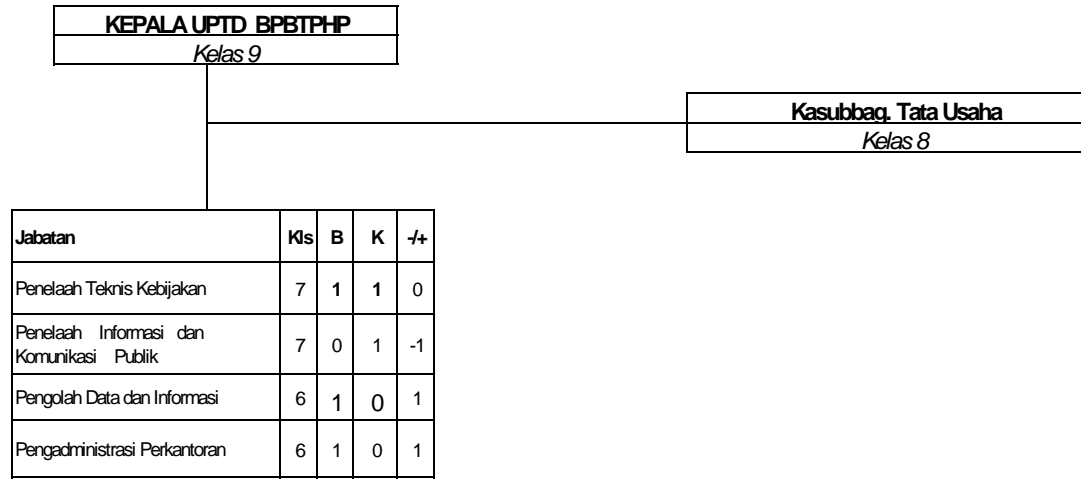

Keterangan :

B = Bezzeting / Keadaan Pegawai

K = Kebutuhan Pegawai

-/+ = Kekurangan / Kelebihan Pegawai

JF = Jabatan Fungsional

JP = Jabatan Pelaksana

Sesuai Nomenklatur Keomenpanrb Nomor 1103 Tahun 2022

PETA JABATAN DINAS TRANSMIGRASI DAN TENAGA KERJA KABUPATEN KONAWE SELATAN

KEPALA DINAS
<i>Kelas 14</i>

SEKRETARIS
<i>Kelas 12</i>

KASUBAG				
UMUM DAN KEPEGAWAIAN				
<i>Kelas 9</i>				
JABATAN PELAKSANA				
Jabatan	Kls	B	K	-/+
Penelaah Teknis Kebijakan	7	0	1	-1
Pengelola Sistem dan Teknologi Informasi	7	0	1	-1
Pengolah Data dan Informasi	6	0	1	-1
Pengelola Layanan Pengadaan	6	0	1	-1
Pengadministrasi Perkantoran	6	0	1	-1
Penilai Aset	5	1	1	0

Jabatan Fungsional				
Jabatan	Kls	B	K	-/+
Perencana Ahli Pertama	8	0	1	-1
Perencana Ahli Muda	9	1	1	0
Perencana Ahli Madya	11	0	1	-1
Analisis Keuangan Pusat dan Daerah Ahli Pertama	8	0	1	-1
Analisis Keuangan Pusat dan Daerah Ahli Muda	9	0	1	-1
Analisis Keuangan Pusat dan Daerah Ahli Madya	11	0	1	-1

KEPALA BIDANG
Penempatan Pelatihan Tenaga Kerja dan Perluasan Kesempatan Kerja
<i>Kelas 11</i>

JABATAN FUNSIONAL				
Jabatan	Kls	B	K	-/+
Pengantar Kerja Ahli Pertama	8	0	3	-3
Pengantar Kerja Ahli Muda	9	3	3	0
Pengantar Kerja Ahli Madya	11	0	3	-3

KEPALA BIDANG
Hubungan Industrial dan Perlindungan Tenaga Kerja
<i>Kelas 11</i>

JABATAN FUNSIONAL				
Jabatan	Kls	B	K	-/+
Mediator Hubungan Industrial Ahli Pertama	8	0	3	-3
Mediator Hubungan Industrial Ahli Muda	9	3	3	0
Mediator Hubungan Industrial Ahli Madya	11	0	3	-3

KEPALA BIDANG
penyiapan Kawasan dan Pembangunan Permukiman Transmigrasi
<i>Kelas 11</i>

JABATAN FUNSIONAL				
Jabatan	Kls	B	K	-/+
Penata Permukiman Transmigrasi Ahli Pertama	8	0	3	-3
Penata Permukiman Transmigrasi Ahli Muda	9	3	3	0
Penata Permukiman Transmigrasi Ahli Madya	11	0	3	-3

KEPALA BIDANG
Pengembangan Kawasan Transmigrasi
<i>Kelas 11</i>

JABATAN FUNSIONAL				
Jabatan	Kls	B	K	-/+
Analisis Pengembangan Usaha dan Promosi Kemitraan Ahli Pertama	8	0	3	-3
Analisis Pengembangan Usaha dan Promosi Kemitraan Ahli Muda	9	3	3	0
Analisis Pengembangan Usaha dan Promosi Kemitraan Ahli Madya	11	0	3	-3

JABATAN PELAKSANA				
Jabatan	Kls	B	K	-/+
Penelaah Teknis Kebijakan	7	0	1	-1
Penelaah Informasi dan Komunikasi Publik	7	0	1	-1
Pengolah Data dan Informasi	6	0	1	-1
Penata Layanan Operasional	5	1	1	0

SEKSI PERSYARATAN KERJA, PENGUPAHAN DAN JAMINAN SOSIAL TENAGA KERJA				
<i>Kelas 9</i>				
Jabatan Pelaksana	Kls	B	K	-/+
Pengawas Industri	7	0	1	-1
Penelaah Teknis Kebijakan	7	1	1	0
Pengolah Data dan Informasi	6	0	1	-1
Penata Layanan Operasional	5	0	1	-1

SEKSI PENYEDIAAN AREAL DAN PERENCANAAN TEKNIS				
<i>Kelas 9</i>				
Jabatan Pelaksana	Kls	B	K	-/+
Penelaah Informasi dan Komunikasi Publik	7	0	1	-1
Penelaah Teknis Kebijakan	7	0	1	-1
Pengolah Data dan Informasi	6	0	1	-1
Penata Layanan Operasional	5	0	1	-1

JABATAN PELAKSANA				
Jabatan	Kls	B	K	-/+
Pranata Kewilayahan	7	0	1	-1
Penelaah Teknis Kebijakan	7	0	1	-1
Pengolah Data dan Informasi	6	0	1	-1
Penata Layanan Operasional	7	1	1	0

Keterangan :

B = Bezzeting / Keadaan Pegawai

K = Kebutuhan Pegawai

-/+ = Kekurangan / Kelebihan Pegawai

JF = Jabatan Fungsional

JFT = Jabatan Fungsional Tertentu

JP = Jabatan Pelaksana

Sesuai Nomenklatur Keomncomrb Nomor 1103 Tahun 2022

PETA JABATAN UPTD BLK DINAS TRANSMIGRASI DAN TENAGA KERJA KABUPATEN KONawe SELATAN

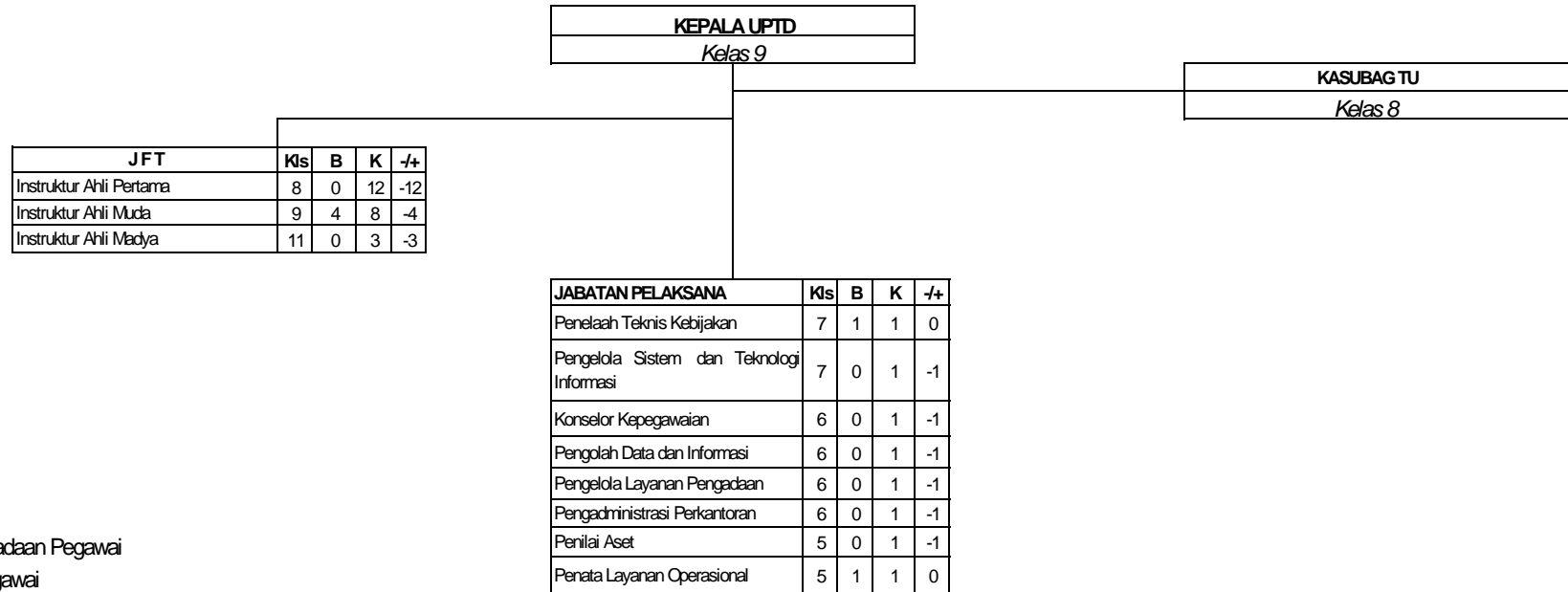

Keterangan :

B = Bezzeting / Keadaan Pegawai

K = Kebutuhan Pegawai

-/+ = Kekurangan / Kelebihan Pegawai

JF = Jabatan Fungsional

JFT = Jabatan Fungsional Tertentu

JP = Jabatan Pelaksana

Sesuai Nomenklatur Kepmenpanrb Nomor 1103 Tahun 2022

PETA JABATAN INSPEKTORAT DAERAH KABUPATEN KONAWE SELATAN

Keterangan :

B = Bezzeting / Keadan Pegawai

K = Kebutuhan Pegawai

-/+ = Kekurangan / Kelebihan Pegawai

JF = Jabatan Fungsional

JFT = Jabatan Fungsional Tertentu

JP = Jabatan Pelaksana

P2UPD = Pengawas Penyelenggaraan Urusan Pemerintahan di Daerah

Sesuai Nomenklatur Kepmenpanrb Nomor 1103 Tahun 2022

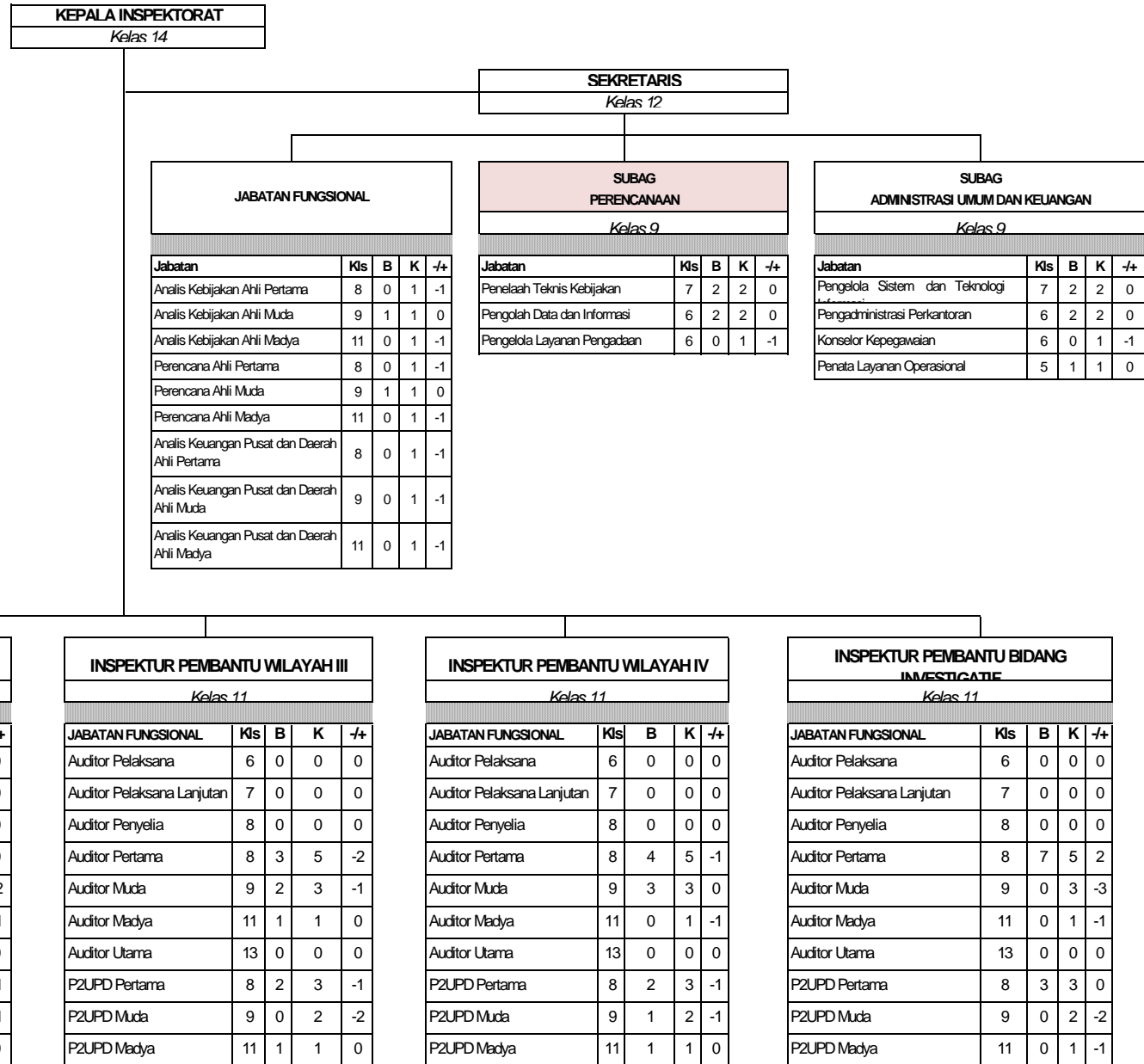

PETA JABATAN SATUAN POLISI PAMONG PRAJA KABUPATEN KONawe SELATAN

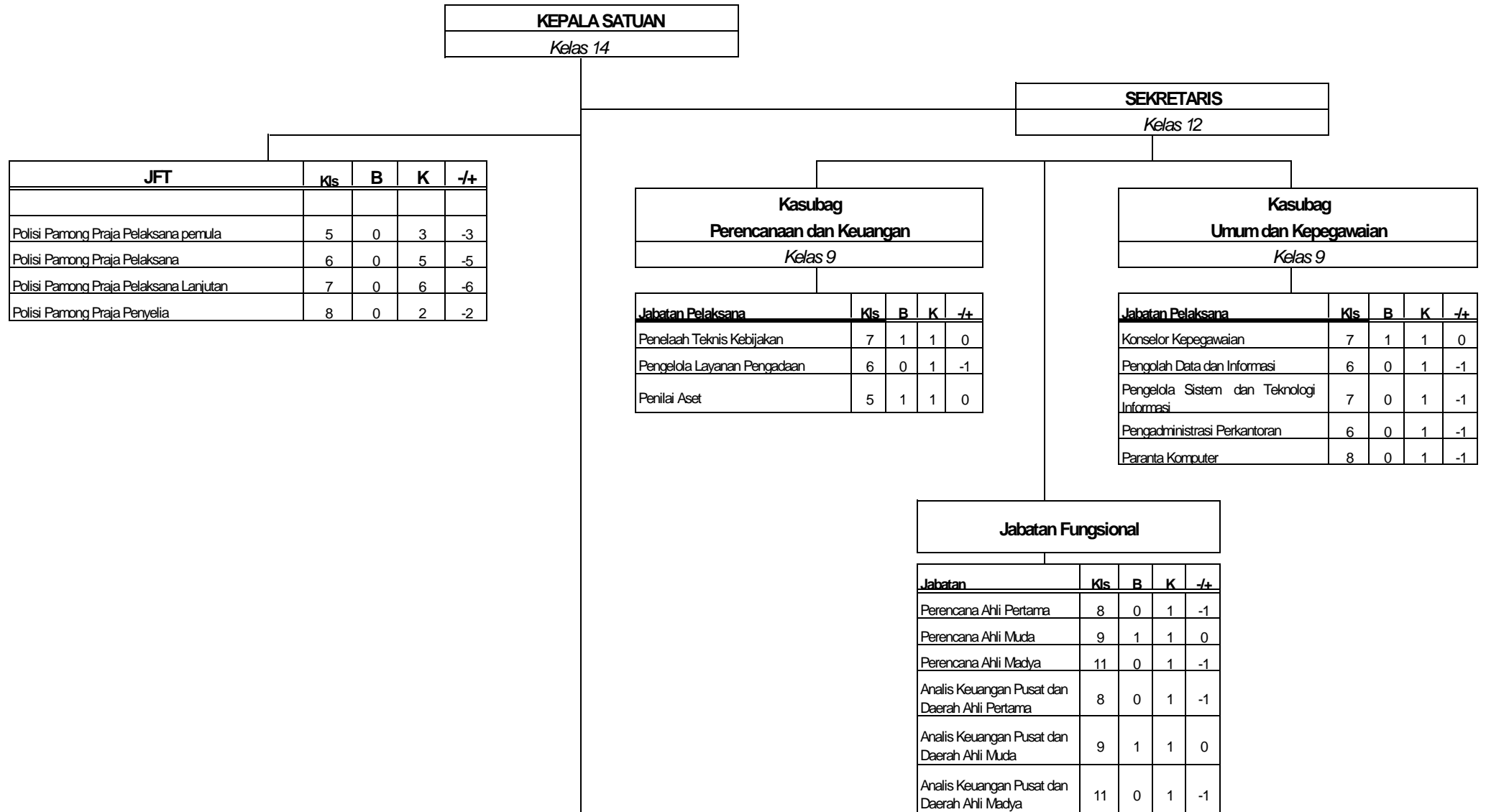

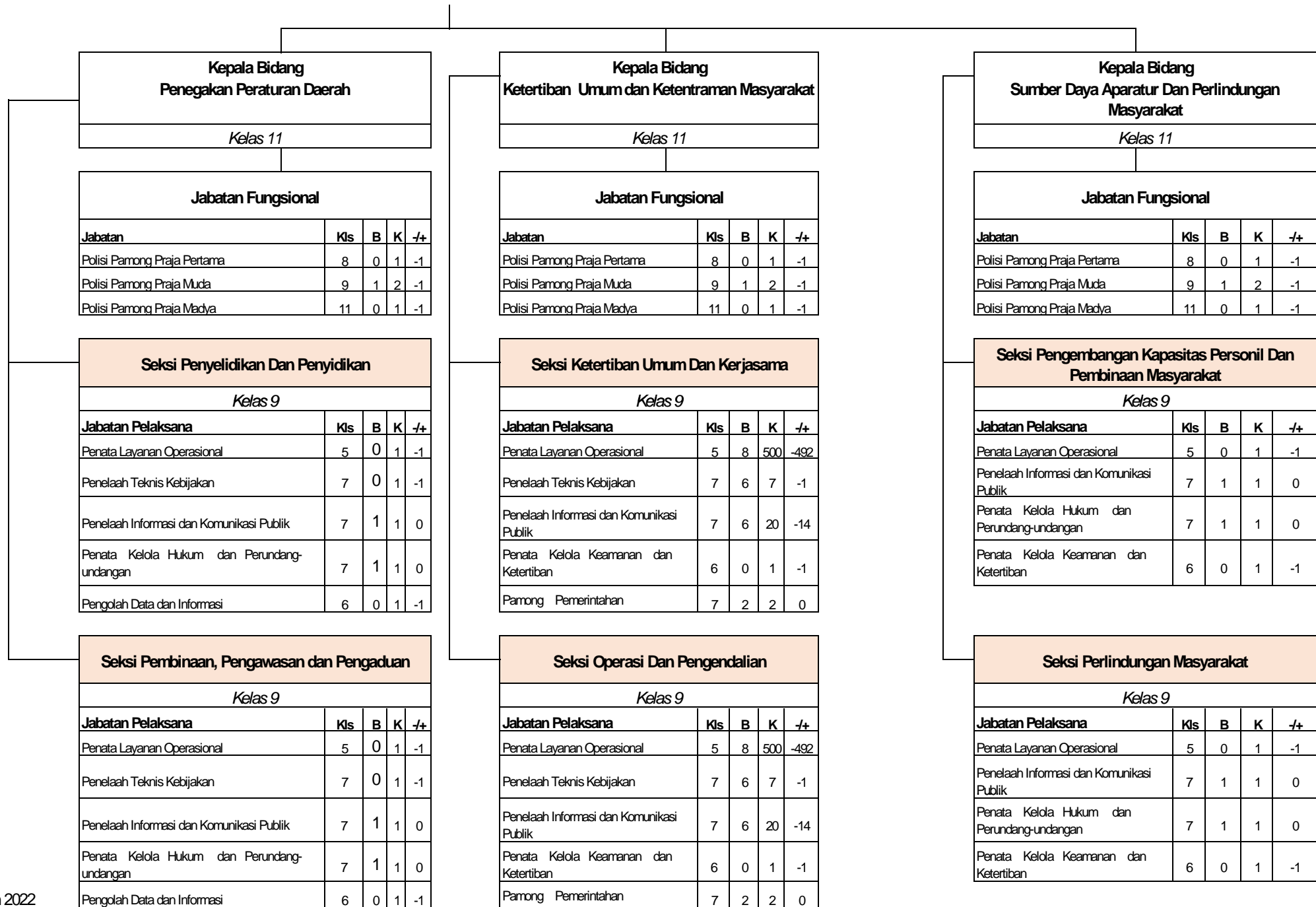

Keterangan :

- B = Bezzeting / Keadaan Pegawai
- K = Kebutuhan Pegawai
- /+ = Kekurangan / Kelebihan Pegawai
- JF = Jabatan Fungsional
- JFT = Jabatan Fungsional Tertentu
- JP = Jabatan Pelaksana

Sesuai Nomenklatur Kepmenpanrb Nomor 1103 Tahun 2022

PETA JABATAN SEKRETARIAT DPRD KABUPATEN KONAWA SELATAN

SEKRETARIS DEWAN
Kelas 14

JABATAN FUNGSIONAL TERTENTU				
Jabatan	KLS	B	K	-/+
Analisis Kebijakan Ahli Pertama	8	0	2	2
Analisis Kebijakan Ahli Muda	10	0	2	2
Analisis Kebijakan Ahli Madya	12	0	2	2
Perisalah Legislatif Ahli Pertama	8	0	2	2
Perisalah Legislatif Ahli Muda	9	0	2	2
Perisalah Legislatif Ahli Madya	11	0	2	2

**Kepala Bagian
Umum dan Keuangan**
Kelas 12

**Kepala Sub Bagian
Tata Usaha dan Kepegawaian**
Kelas 9

Jabatan	Kls	B	K	-/+
Penelaah Teknis Kebijakan	7	1	1	0
Penelaah Informasi dan Komunikasi Publik	7	1	1	0
Pengelola Sistem dan Teknologi Informasi	7	0	2	-2
Pengolah Data dan Informasi	6	1	1	0
Pengadministrasi Perkantoran	6	1	3	-2

**Kepala Bagian
Persidangan dan Perundang-Undangan**
Kelas 12

Jabatan Fungsional

Jabatan	Kls	B	K	-/+
Perancang Peraturan Perundang-undangan Ahli Pertama	8	0	1	-1
Perancang Peraturan Perundang-undangan Ahli Muda	9	1	1	0
Perancang Peraturan Perundang-undangan Ahli Madya	11	0	1	-1
Perisalah Legislatif Ahli Pertama	8	0	1	-1
Perisalah Legislatif Ahli Muda	9	1	1	0
Perisalah Legislatif Ahli Madya	11	0	1	-1
Pranata Humas Ahli Pertama	8	0	1	-1
Pranata Humas Ahli Muda	9	1	0	0
Pranata Humas Ahli Madya	11	0	1	-1

**Kepala Bagian
Fasilitasi Penganggaran dan Pengawasan**
Kelas 12

Jabatan Fungsional

Jabatan	Kls	B	K	-/+
Analisis Keuangan Pusat dan Daerah Ahli Pertama	8	0	1	-1
Analisis Keuangan Pusat dan Daerah Ahli Muda	9	1	1	0
Analisis Keuangan Pusat dan Daerah Ahli Madya	11	0	1	-1
Analisis Kebijakan Ahli Pertama	8	0	1	-1
Analisis Kebijakan Ahli Muda	9	1	1	0
Analisis Kebijakan Ahli Madya	11	0	1	-1

Kepala Sub Bagian Rumah Tangga				
<i>Kelas 9</i>				
Jabatan	Kls	B	K	-/+
Pengolah Data dan Informasi	6	1	1	0
Penata Layanan Operasional	5	0	1	-1

Kepala Sub Bagian Program dan Keuangan				
<i>Kelas 9</i>				
Jabatan	Kls	B	K	-/+
Pengolah Data dan Informasi	6	0	1	-1
Pengelola Layanan Pengadaan	6	0	1	-1
Penilai Aset	5	0	1	-1

Jabatan Pelaksana				
Jabatan	Kls	B	K	-/+
Penelaah Teknis Kebijakan	7	1	1	0
Penelaah Informasi dan Komunikasi Publik	7	1	1	0
Penata Kelola Hukum dan Perundang-undangan	7	1	1	0
Penyusun Materi Hukum dan Perundang-undangan	7	0	1	-1
Pengolah Data dan Informasi	6	1	1	0
Penata Keprotokolan	5	0	1	-1
Dokumentalis Hukum	5	0	1	-1

Jabatan Fungsional				
Jabatan	Kls	B	K	-/+
Perencana Ahli Pertama	8	0	1	-1
Perencana Ahli Muda	9	1	1	0
Perencana Ahli Madya	11	0	1	-1
Analisis Keuangan Pusat dan Daerah Ahli Pertama	8	0	1	-1
Analisis Keuangan Pusat dan Daerah Ahli Muda	9	0	1	-1
Analisis Keuangan Pusat dan Daerah Ahli Madya	11	0	1	-1

Jabatan Pelaksana				
Jabatan	Kls	B	K	-/+
Penelaah Teknis Kebijakan	7	1	1	0
Penelaah Informasi dan Komunikasi Publik	7	1	1	0
Pengolah Data dan Informasi	6	1	1	0
Pengadministrasi Perkantoran	6	1	1	0

Keterangan :

B = Bezzeting / Keadaan Pegawai

K = Kebutuhan Pegawai

-/+ = Kekurangan / Kelebihan Pegawai

JF = Jabatan Fungsional

JP = Jabatan Pelaksana

Sesuai Nomenklatur Kepmenpanrb Nomor 1103 Tahun 2022

PETA JABATAN DINAS PEMBERDAYAAN PEREMPUAN DAN PERLINDUNGAN ANAK KAB. KONAWE SELATAN

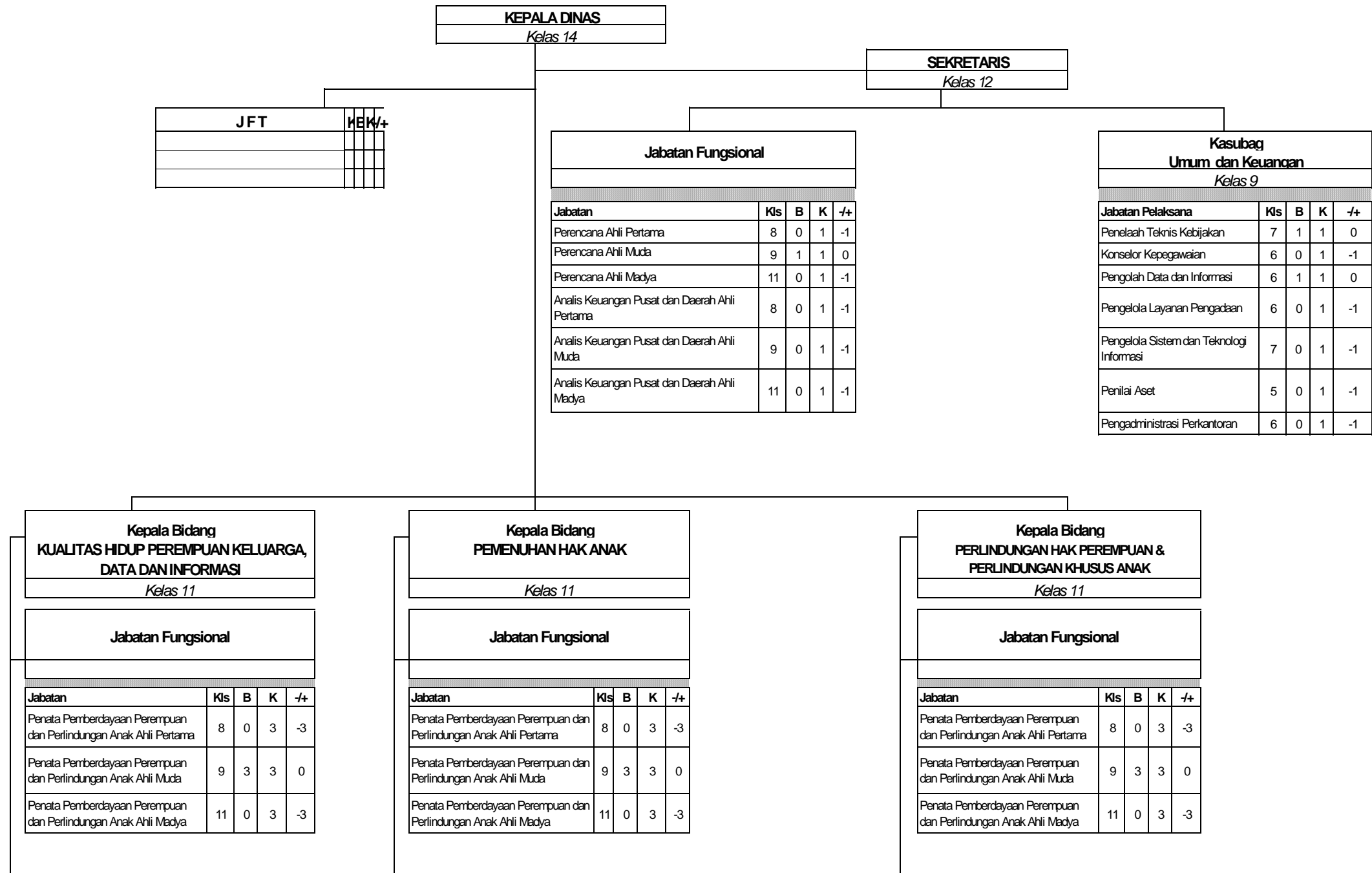

Jabatan Pelaksana				
Jabatan	KIs	B	K	-/+
Penata Layanan Operasional	5	0	1	-1
Penelaah Teknis Kebijakan	7	1	1	0
Penelaah Informasi dan Komunikasi Publik	7	0	1	-1
Pengolah Data dan Informasi	6	1	1	0
Pengelola Pemberdayaan Perempuan dan Perlindungan Anak	6	0	1	-1

Jabatan Pelaksana				
Jabatan	KIs	B	K	-/+
Penata Layanan Operasional	5	0	1	-1
Penelaah Teknis Kebijakan	7	1	1	0
Penelaah Informasi dan Komunikasi Publik	7	0	1	-1
Pengolah Data dan Informasi	6	1	1	0
Pengelola Pemberdayaan Perempuan dan Perlindungan Anak	6	0	1	-1

Keterangan :

B = Bezzeting / Keadaan Pegawai

K = Kebutuhan Pegawai

-/+ = Kekurangan / Kelebihan Pegawai

JF = Jabatan Fungsional

JFT = Jabatan Fungsional Tertentu

JP = Jabatan Pelaksana

Sesuai Nomenklatur Kepmenpanrb Nomor 1103 Tahun 2022

SEKSI DATA KEKERASAN PEREMPUAN DAN ANAK				
Kelas 9				
JABATAN PELAKSANA	KIs	B	K	-/+
Penata Layanan Operasional	7	0	1	-1
Penelaah Teknis Kebijakan	7	1	1	0
Penelaah Informasi dan Komunikasi Publik	7	0	1	-1
Pengolah Data dan Informasi	6	0	1	-1
Pengelola Pemberdayaan Perempuan dan Perlindungan Anak	6	0	1	-1

SEKSI PERLINDUNGAN KHUSUS ANAK				
Kelas 9				
JABATAN PELAKSANA	KIs	B	K	-/+
Penata Layanan Operasional	7	0	1	-1
Penelaah Teknis Kebijakan	7	0	1	-1
Penelaah Informasi dan Komunikasi Publik	7	0	1	-1
Pengolah Data dan Informasi	6	1	1	0
Pengelola Pemberdayaan	6	0	1	-1

PETA JABATAN DINAS PETERNAKAN DAN KESEHATAN HEWAN

KEPALA DINAS
Kelas 14

SEKRETARIS
Kelas 12

Jabatan Fungsional				
Jabatan	Kls	B	K	-/+
Perencana Ahli Pertama	8	0	1	-1
Perencana Ahli Muda	9	1	1	0
Perencana Ahli Madya	11	0	1	-1
Analisis Keuangan Pusat dan Daerah Ahli Pertama	8	0	1	-1
Analisis Keuangan Pusat dan Daerah Ahli Muda	9	1	1	0
Analisis Keuangan Pusat dan Daerah Ahli Madya	11	0	1	-1

Kasubag Keuangan Dan Aset <i>Kelas 9</i>				
Jabatan Pelaksana	Kls	B	K	-/+
Pengelola Sistem dan Teknologi Informasi	7	0	1	-1
Pengelola data dan Informasi	6	0	1	-1
Pengelola Layanan Pengadaan	6	0	1	-1
Penilai Aset	5	0	1	-1

Kasubag Umum dan Kelembagaan <i>Kelas 9</i>				
Jabatan Pelaksana	Kls	B	K	-/+
Penelaah Teknis Kebijakan	7	0	1	-1
Pengelola data dan Informasi	6	0	1	-1
Pengadministrasian Perkantoran	6	0	1	-1
Pengelola Layanan Operasional	5	0	1	-1

Kecamatan Bidang Prasarana dan Sarana <i>Kelas 11</i>				
Jabatan Fungsional				
Jabatan	Kls	B	K	-/+
Pengawas Alat dan Mesin Pertanian Ahli Pertama	8	0	2	-2
Pengawas Alat dan Mesin Pertanian Ahli Muda	9	2	2	0
Pengawas Alat dan Mesin Pertanian Ahli Madya	11	0	2	-2
Pengawas Mutu Pakan Ahli Pertama	8	0	1	-1
Pengawas Mutu Pakan Ahli Muda	9	1	1	0
Pengawas Mutu Pakan Ahli Madya	11	0	1	-1

Kecamatan Bidang Perbibitan dan Produksi <i>Kelas 11</i>				
Jabatan Fungsional				
Jabatan	Kls	B	K	-/+
Pengawas Bibit Ternak Ahli Pertama	8	0	3	-3
Pengawas Bibit Ternak Ahli Muda	9	3	3	0
Pengawas Bibit Ternak Ahli Madya	11	0	3	-3

Kecamatan Bidang Kesehatan Hewan, Kesmavet <i>Kelas 11</i>				
Jabatan Fungsional				
Jabatan	Kls	B	K	-/+
Analisis Kebijakan Ahli Pertama	8	0	3	-3
Analisis Kebijakan Ahli Muda	9	3	3	0
Analisis Kebijakan Ahli Madya	11	0	3	-3
Paramedik Veteriner Pelaksana Pemula	5	0	1	-1
Paramedik Veteriner Pelaksana	6	0	1	-1
Paramedik Veteriner Pelaksana Lanjutan	7	0	1	-1
Paramedik Veteriner Pelaksana Penyelia	8	0	1	-1

Kecamatan Bidang Peruluhan <i>Kelas 11</i>				
Jabatan Fungsional				
Jabatan	Kls	B	K	-/+
Penyuluh Pertanian Ahli Pertama	8	0	3	-3
Penyuluh Pertanian Ahli Muda	9	3	3	0
Penyuluh Pertanian Ahli Madya	11	0	3	-3
Penyuluh Pertanian Madya	11	11	15	-4
Penyuluh Pertanian Muda	9	8	10	-2
Penyuluh Pertanian Pertama	8	14	25	11
Penyuluh Pertanian Penyelia	8	4	5	-1

Jabatan Pelaksana				
Jabatan	Kls	B	K	-/+
Penelaah Teknis Kebijakan	7	1	1	0
Penata Layanan Operasional	5	0	1	-1
Penelaah Informasi dan Komunikasi Publik	7	0	1	-1
Pengolah Data dan Informasi	6	0	1	-1

Seksi Perbibitan				
Kelas 9				
Jabatan Pelaksana	Kls	B	K	-/+
Penelaah Teknis Kebijakan	7	0	1	-1
Penata Layanan Operasional	5	0	1	-1
Penelaah Informasi dan Komunikasi Publik	7	0	1	-1
Pengolah Data dan Informasi	6	0	1	-1

Medik Veteriner Pertama	8	0	8	8
Medik Veteriner Muda	9	0	1	-1
Medik Veteriner Madya	11	0	1	-1
Medik Veteriner Utama	13	0	1	-1

Seksi Kesehatan Masyarakat Veteriner				
Kelas 9				
Jabatan Pelaksana	Kls	B	K	-/+
Penelaah Teknis Kebijakan	7	0	1	-1
Penata Layanan Operasional	5	0	1	-1
Penelaah Informasi dan Komunikasi Publik	7	0	1	-1
Pengolah Data dan Informasi	6	0	1	-1

Penyuluh Pertanian Pelaksana Lanjutan	7	0	1	-1
Penyuluh Pertanian Pelaksana	6	0	1	-1
Penyuluh Pertanian Pelaksana Pemula	5	0	1	-1

Jabatan Pelaksana				
Jabatan	Kls	B	K	-/+
Penelaah Teknis Kebijakan	7	0	1	-1
Penata Layanan Operasional	5	0	1	-1
Penelaah Informasi dan Komunikasi Publik	7	1	1	0
Pengolah Data dan Informasi	6	0	1	-1

Keterangan :

- R = Rezetim / Keadaan Penawai
 - K = Kehutihan Penawai
 - /+ = Kekurangan / Kelebihan Penawai
 - .IF = .Iabatan Fungsional
 - .IFT = .Iabatan Fungsional Tertentu
 - .IP = .Iabatan Pelaksana
- Sesuai Nomenklatur Kemendagri Nomor 1103 Tahun 2022

PETA JABATAN UPTD Perbibitan dan Hijauan Pakan Ternak

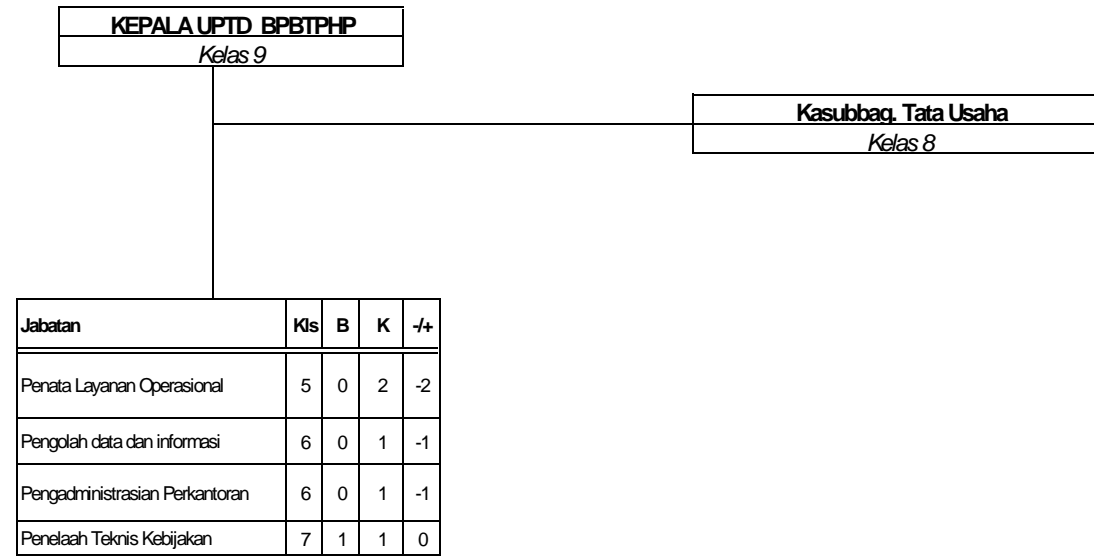

Keterangan:

- B = Bezzeting / Keadaan Pegawai
- K = Kebutuhan Pegawai
- /+ = Kekurangan / Kelebihan Pegawai

PETA JABATAN BADAN KESATUAN BANGSA DAN POLITIK KABUPATEN KONAWE SELATAN

KEPALA BADAN
Kelas 14

SEKRETARIS
Kelas 12

JPT	Kls	B	K	-/+

Jabatan Fungsional				
Jabatan	Kls	B	K	-/+
Perencana Ahli Pertama	8	0	1	-1
Perencana Ahli Muda	9	1	1	0
Perencana Ahli Madya	11	0	1	-1
Analisis Keuangan Pusat dan Daerah Ahli Pertama	8	0	1	-1
Analisis Keuangan Pusat dan Daerah Ahli Muda	9	1	1	0
Analisis Keuangan Pusat dan Daerah Ahli Madya	11	0	1	-1

Kasubag Umum dan Kepegawaian <i>Kelas 9</i>				
Jabatan	Kls	B	K	-/+
Penelaah Teknis Kebijakan	7	1	1	0
Konselor Kepegawaian	6	0	1	-1
Pengolah Data dan Informasi	6	1	1	0
Pengelola Layanan Pengadaan	6	0	1	-1
Pengelola Sistem dan Teknologi Informasi	7	0	1	-1
Penilai Aset	5	0	1	-1
Pengadministrasi Perkantoran	5	0	1	-1

Kepala Bidang Ideologi, Wawasan Kebangsaan dan Karakter Bangsa
Kelas 11

Jabatan Fungsional				
Jabatan	Kls	B	K	-/+
Analisis Kebijakan Ahli Pertama	8	0	2	-2
Analisis Kebijakan Ahli Muda	9	2	2	0
Analisis Kebijakan Ahli Madya	11	0	2	-2

Kepala Bidang Politik Dalam Negeri
Kelas 11

Jabatan Fungsional				
Jabatan	Kls	B	K	-/+
Analisis Kebijakan Ahli Pertama	8	0	2	-2
Analisis Kebijakan Ahli Muda	9	2	2	0
Analisis Kebijakan Ahli Madya	11	0	2	-2

Kepala Bidang Ketahanan Ekonomi, Sosial, Budaya, Agama dan Organisasi Masyarakat
Kelas 11

Jabatan Fungsional				
Jabatan	Kls	B	K	-/+
Analisis Kebijakan Ahli Pertama	8	0	2	-2
Analisis Kebijakan Ahli Muda	9	2	2	0
Analisis Kebijakan Ahli Madya	11	0	2	-2

Kepala Bidang Kewaspadaan Nasional dan Penanganan Konflik
Kelas 11

Jabatan Fungsional				
Jabatan	Kls	B	K	-/+
Analisis Kebijakan Ahli Pertama	8	0	2	-2
Analisis Kebijakan Ahli Muda	9	2	2	0
Analisis Kebijakan Ahli Madya	11	0	2	-2

Sub Bidang Bela Negara Dan Karakter Bangsa				
Kelas 9				
Jabatan Pelaksana	Kls	B	K	-/+
Penata Layanan Operasional	5	0	1	-1
Penelaah Teknis Kebijakan	7	0	1	-1
Penelaah Informasi dan Komunikasi Publik	7	0	1	-1
Pengolah Data dan Informasi	6	1	1	0

Sub Bidang Pendidikan Politik Dan Peningkatan Demokrasi				
Kelas 9				
Jabatan Pelaksana	Kls	B	K	-/+
Penata Layanan Operasional	5	0	1	-1
Penelaah Teknis Kebijakan	7	0	1	-1
Penelaah Informasi dan Komunikasi Publik	7	0	1	-1
Pengawas Penyelenggara Pemilu	7	1	1	0
Pengolah Data dan Informasi	6	0	1	-1

Jabatan Pelaksana				
Jabatan	Kls	B	K	-/+
Penata Layanan Operasional	5	0	1	-1
Penelaah Teknis Kebijakan	7	0	1	-1
Penelaah Informasi dan Komunikasi Publik	7	0	1	-1
Pengolah Data dan Informasi	6	1	1	0

Jabatan Pelaksana				
Jabatan	Kls	B	K	-/+
Penata Layanan Operasional	5	0	1	-1
Penelaah Teknis Kebijakan	7	1	1	0
Penelaah Informasi dan Komunikasi Publik	7	0	1	-1
Penelaah Teknis Intelijen	7	0	1	-1
Pengolah Data Intelijen	6	0	1	-1
Pengelola Administrasi Intelijen	6	0	1	-1
Pengolah Data dan Informasi	6	1	1	0

Keterangan :

B = Bezzeting / Keadaan Pegawai

K = Kebutuhan Pegawai

-/+ = Kekurangan / Kelebihan Pegawai

JF = Jabatan Funcsional

JFT = Jabatan Funcsional Tertentu

JP = Jabatan Pelaksana

Sesuai Nomenklatur Keomencanrb Nomor 1103 Tahun 2022

PETA JABATAN BADAN KEPEGAWAIAN DAN PENGEMBANGAN SDM KABUPATEN KONAWA SELATAN

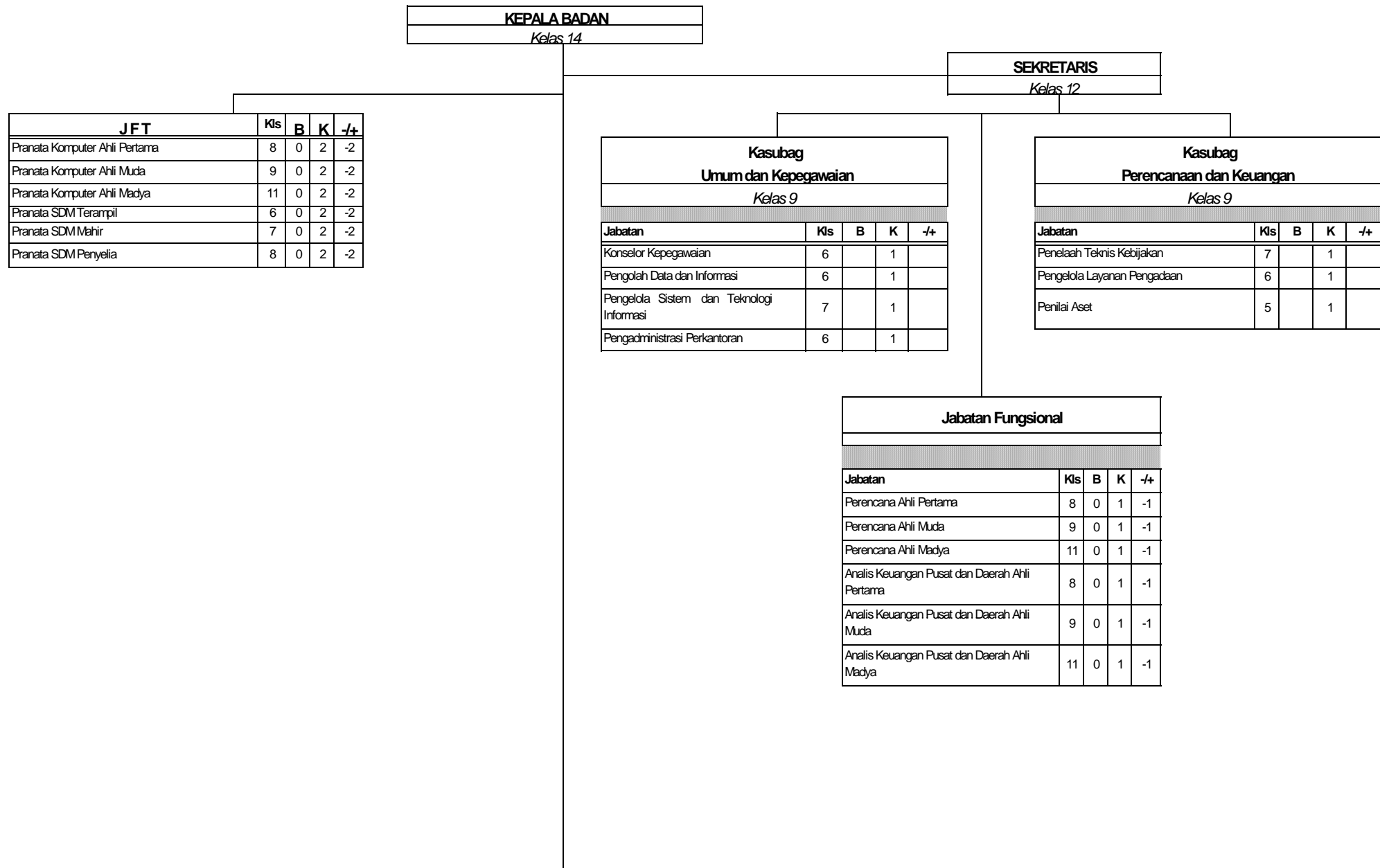

Kepala Bidang MUTASI DAN PROMOSI				
<i>Kelas 11</i>				

Jabatan Fungsional				
---------------------------	--	--	--	--

Jabatan	Kls	B	K	-/+
Analisis Kebijakan Ahli Pertama	8	0	3	-3
Analisis Kebijakan Ahli Muda	9	0	3	-3
Analisis Kebijakan Ahli Madya	11	0	3	-3

Sub Bidang Pengembangan Karir				
<i>Kelas 9</i>				

Jabatan Pelaksana	Kls	B	K	-/+
Penata Layanan Operasional	5		1	
Penelaah Teknis Kebijakan	7		1	
Penelaah Informasi dan Komunikasi Publik	7		1	
Pengolah Data dan Informasi	6		1	
Konselor Kepegawaian	6		1	

Sub Bidang Pengadaan Dan Mutasi				
<i>Kelas 9</i>				

Jabatan Pelaksana	Kls	B	K	-/+
Penata Layanan Operasional	5		1	
Penelaah Teknis Kebijakan	7		1	
Penelaah Informasi dan Komunikasi Publik	7		1	
Pengolah Data dan Informasi	6		1	
Konselor Kepegawaian	6		1	

Kepala Bidang PENGADAAN, PEMBERHENTIAN, DAN INFORMASI				
<i>Kelas 11</i>				

Jabatan Fungsional				
---------------------------	--	--	--	--

Jabatan	Kls	B	K	-/+
Auditor Kepegawaian Ahli Pertama	8	0	3	-3
Auditor Kepegawaian Ahli Muda	9	0	3	-3
Auditor Kepegawaian Ahli Madya	11	0	3	-3

Sub Bidang Pensiun				
<i>Kelas 9</i>				

Jabatan Pelaksana	Kls	B	K	-/+
Penata Layanan Operasional	5		1	
Penelaah Teknis Kebijakan	7		1	
Penelaah Informasi dan Komunikasi Publik	7		1	
Pengolah Data dan Informasi	6		1	
Konselor Kepegawaian	6		1	

Kepala Bidang PENGEMBANGAN KOMPETENSI APARATUR				
<i>Kelas 11</i>				

Jabatan Fungsional				
---------------------------	--	--	--	--

Jabatan	Kls	B	K	-/+
Analisis SDM Aparatur Ahli Pertama	8	0	3	-3
Analisis SDM Aparatur Ahli Muda	9	0	3	-3
Analisis SDM Aparatur Ahli Madya	11	0	3	-3

Sub Bidang Diklat Penjenjangan, Teknis Dan Fungsional				
<i>Kelas 9</i>				

Jabatan Pelaksana	Kls	B	K	-/+
Penata Layanan Operasional	5		1	
Penelaah Teknis Kebijakan	7		1	
Penelaah Informasi dan Komunikasi Publik	7		1	
Pengolah Data dan Informasi	6		1	
Konselor Kepegawaian	6		1	

Sub Bidang Pengembangan Aparatur				
<i>Kelas 9</i>				

Jabatan Pelaksana	Kls	B	K	-/+
Penata Layanan Operasional	5		1	
Penelaah Teknis Kebijakan	7		1	
Penelaah Informasi dan Komunikasi Publik	7		1	
Pengolah Data dan Informasi	6		1	
Konselor Kepegawaian	6		1	

Kepala Bidang PENILAIAN KINERJA APARATUR DAN PENGHARGAAN				
<i>Kelas 11</i>				

Jabatan Fungsional				
---------------------------	--	--	--	--

Jabatan	Kls	B	K	-/+
Asesor SDM Aparatur Ahli Pertama	8	0	3	-3
Asesor SDM Aparatur Ahli Muda	9	0	3	-3
Asesor SDM Aparatur Ahli Madya	11	0	3	-3

Jabatan Pelaksana				
--------------------------	--	--	--	--

Jabatan	Kls	B	K	-/+
Penata Layanan Operasional	5		1	
Penelaah Teknis Kebijakan	7		1	
Penelaah Informasi dan Komunikasi Publik	7		1	
Pengolah Data dan Informasi	6		1	
Konselor Kepegawaian	6		1	

Keterangan :

- B = Bezzeting / Keadaan Pegawai
- K = Kebutuhan Pegawai
- /+ = Kekurangan / Kelebihan Pegawai
- JF = Jabatan Fungsional
- JFT = Jabatan Fungsional Tertentu
- JP = Jabatan Pelaksana

Sesuai Nomenklatur Kepmenpanrb Nomor 1103 Tahun 2022

PETA JABATAN BADAN KEUANGAN DAN ASET DAERAH KABUPATEN KONAWE SELATAN

KEPALA BADAN
Kelas 14

SEKRETARIS
Kelas 12

JFT	Kls	B	K	-/+
Penata Laksana Barang Pemula	5	0	0	0
Penata Laksana Barang Terampil	6	0	1	-1
Penata Laksana Barang Mahir	7	0	1	-1
Penata Laksana Barang Penyelia	8	0	1	-1
Penilai Pemerintah Ahli Pertama	8	0	1	-1
Penilai Pemerintah Ahli Muda	9	0	1	-1
Penilai Pemerintah Ahli Madya	11	0	1	-1

**Kasubag
Umum dan Kelembagaan**
Kelas 9

Jabatan	Kls	B	K	-/+
Penelaah Teknis Kebijakan	7	4	4	0
Pengolah Data dan Informasi	6	1	1	0
Pengadministrasi Perkantoran	6	1	1	0

**Kasubag
Perencanaan Dan Prooram**
Kelas 9

Jabatan	Kls	B	K	-/+
Penelaah Teknis Kebijakan	7	4	4	0
Pengolah Data dan Informasi	6	1	1	0
Pengelola Sistem dan Teknologi Informasi	6	2	2	0

**Kasubag
Keuangan**
Kelas 9

Jabatan	Kls	B	K	-/+
Penelaah Teknis Kebijakan	7	4	4	0
Pengolah Data dan Informasi	6	1	1	0
Pengelola Layanan Pengadaan	6	1	1	0

Jabatan Fungsional

Jabatan	Kls	B	K	-/+
Perencana Ahli Pertama	8	0	1	-1
Perencana Ahli Muda	9	1	1	0
Perencana Ahli Madya	11	0	1	-1
Analisis Keuangan Pusat dan Daerah Ahli	8	2	2	0
Analisis Keuangan Pusat dan Daerah Ahli	9	1	1	0
Analisis Keuangan Pusat dan Daerah Ahli	11	0	1	-1

**Kepala Bidang
Perbendaharaan**
Kelas 11

**Kepala Sub Bidang
Penerimaan dan Kas Daerah**
Kelas 9

Jabatan Pelaksana	Kls	B	K	-/+
Penata Layanan Operasional	5	0	1	-1
Penelaah Teknis Kebijakan	7	1	1	0
Penelaah Informasi dan Komunikasi Publik	7	0	1	-1
Pengolah Data dan Informasi	6	1	1	0
Account Representative	6	0	1	-1

**Kepala Bidang
Akuntansi**
Kelas 11

**Kepala Sub Bidang
Akuntansi Penerimaan Kas**
Kelas 9

Jabatan Pelaksana	Kls	B	K	-/+
Penata Layanan Operasional	5	0	1	-1
Penelaah Teknis Kebijakan	7	1	1	0
Penelaah Informasi dan Komunikasi Publik	7	0	1	-1
Pengolah Data dan Informasi	6	0	1	-1

**Kepala Bidang
Anggaran**
Kelas 11

**Kepala Sub Bidang
Pendapatan dan Pembiayaan**
Kelas 9

Jabatan Pelaksana	Kls	B	K	-/+
Penata Layanan Operasional	5	0	1	-1
Penelaah Teknis Kebijakan	7	1	1	0
Penelaah Informasi dan Komunikasi Publik	7	1	1	0
Pengolah Data dan Informasi	6	0	1	-1

**Kepala Bidang
Pengelolaan Aset**
Kelas 11

**Kepala Sub Bidang
Perencanaan, Penatausahaan dan Pelaporan Aset**
Kelas 9

Jabatan Pelaksana	Kls	B	K	-/+
Penata Layanan Operasional	5	0	1	-1
Penelaah Teknis Kebijakan	7	1	1	0
Penelaah Informasi dan Komunikasi Publik	7	1	1	0
Penilai Aset	6	0	1	-1
Pengolah Data dan Informasi	6	0	1	-1

Keala Sub Bidano Pengeluaran dan Belanja Daerah					
Kelas 9					
Jabatan Pelaksana	Kls	B	K	-/+	
Penata Layanan Operasional	5	0	1	-1	
Penelaah Teknis Kebijakan	7	2	2	0	
Penelaah Informasi dan Komunikasi Publik	7	1	1	0	
Account Representative	6	0	1	-1	
Pengolah Data dan Informasi	6	0	1	-1	

Jabatan Fungsional					
Jabatan	Kls	B	K	-/+	
Analisis Keuangan Pusat dan Daerah Ahli Pertama	8	0	1	-1	
Analisis Keuangan Pusat dan Daerah Ahli Muda	9	1	1	0	
Analisis Keuangan Pusat dan Daerah Ahli Madya	11	0	1	-1	

Keala Sub Bidano Akuntansi Pengeluaran Kas					
Kelas 9					
Jabatan Pelaksana	Kls	B	K	-/+	
Penata Layanan Operasional	5	0	1	-1	
Penelaah Teknis Kebijakan	7	1	1	0	
Penelaah Informasi dan Komunikasi Publik	7	1	1	0	
Pengolah Data dan Informasi	6	0	1	-1	

Keala Sub Bidano Akuntansi Pertanggungjawaban Dan Pelaksanaan APBD					
Kelas 9					
Jabatan Pelaksana	Kls	B	K	-/+	
Penata Layanan Operasional	5	0	1	-1	
Penelaah Teknis Kebijakan	7	1	1	0	
Penelaah Informasi dan Komunikasi Publik	7	1	1	0	
Pengolah Data dan Informasi	6	0	1	-1	

Jabatan Fungsional					
Jabatan	Kls	B	K	-/+	
Analisis Keuangan Pusat dan Daerah Ahli	8	0	1	-1	
Analisis Keuangan Pusat dan Daerah Ahli	9	1	1	0	
Analisis Keuangan Pusat dan Daerah Ahli	11	0	1	-1	

Keala Sub Bidano Anggaran Belanja Langsung					
Kelas 9					
Jabatan Pelaksana	Kls	B	K	-/+	
Penata Layanan Operasional	5	0	1	-1	
Penelaah Teknis Kebijakan	7	1	1	0	
Penelaah Informasi dan Komunikasi Publik	7	1	1	0	
Pengolah Data dan Informasi	6	0	1	-1	

Jabatan Fungsional					
Jabatan	Kls	B	K	-/+	
Analisis Keuangan Pusat dan Daerah Ahli Pertama	8	0	1	-1	
Analisis Keuangan Pusat dan Daerah Ahli Muda	9	1	1	0	
Analisis Keuangan Pusat dan Daerah Ahli Madya	11	0	1	-1	

Keala Sub Bidano Penggunaan, Pemanfaatan Aset dan Penertiban Aset					
Kelas 9					
Jabatan Pelaksana	Kls	B	K	-/+	
Penata Layanan Operasional	5	0	1	-1	
Penelaah Teknis Kebijakan	7	1	1	0	
Penelaah Informasi dan Komunikasi Publik	7	0	1	-1	
Penilai Aset	5	0	1	-1	
Pengolah Data dan Informasi	6	0	1	-1	

Keala Sub Bidano Penghapusan, Pemindahtanganan Dan Inventarisasi Aset					
Kelas 9					
Jabatan Pelaksana	Kls	B	K	-/+	
Penata Layanan Operasional	5	0	1	-1	
Penelaah Teknis Kebijakan	7	1	1	0	
Penelaah Informasi dan Komunikasi Publik	7	0	1	-1	
Penilai Aset	5	0	1	-1	
Pengolah Data dan Informasi	6	0	1	-1	

Jabatan Fungsional					
Jabatan	Kls	B	K	-/+	
Analisis Keuangan Pusat dan Daerah Ahli Pertama	8	0	1	-1	
Analisis Keuangan Pusat dan Daerah Ahli Muda	9	1	1	0	
Analisis Keuangan Pusat dan Daerah Ahli Madya	11	0	1	-1	

Keterangan :

- R = Rezzetini / Keahlian Penawai
- K = Keahlian Penawai
- /+ = Kekurangan / Kelebihan Pegawai
- .IF = Jabatan Fungsional
- .IFT = Jabatan Fungsional Tertentu
- .IP = Jabatan Pelaksana

Sesuai Nomenklatur Kepmenpanrb Nomor 1103 Tahun 2022

PETA JABATAN DINAS KESEHATAN KABUPATEN KONAWE SELATAN

KEPALA DINAS
Kelas 14

	JFT	Kls	B	K	-/+
1	JF Administrator Kesehatan Pertama	8	10	75	-65
2	JF Administrator Kesehatan Muda	9	29	75	-46
3	JF Administrator Kesehatan Madya	11	3	75	-72
4	JF Administrator Kesehatan Utama	12	0	75	-75
5	JF Epidemiologi Kesehatan Pertama	8	4	75	-71
6	JF Epidemiologi Kesehatan Muda	9	16	75	-59
7	JF Penyuluh Kesehatan Masyarakat Ahli Pertama	8	10	75	-65
8	JF Penyuluh Kesehatan Masyarakat Ahli Muda	9	0	75	-75
9	JF Penyuluh Kesehatan Masyarakat Ahli Pertama	8	0	75	-75
10	JF Penyuluh Kesehatan Masyarakat Ahli Madya	11	0	75	-75
11	JF Kesehatan Reproduksi Ahli Muda	9	1	48	-47
12	JF Kesehatan Reproduksi Ahli Madya	11	1	48	-47
13	JF Kesehatan Reproduksi Ahli Pertama	8	1	48	-47
14	JF Kesehatan Lingkungan Ahli Muda	9	6	48	-42
15	JF Kesehatan Lingkungan Ahli Pertama	8	2	48	-46
16	JF Kesehatan Gizi Ahli Muda	9	2	48	-46
17	JF Kesehatan Gizi Ahli Pertama	8	1	48	-47
18	JF Apoteker Ahli Pertama	8	4	24	-20
19	JF Apoteker Ahli Muda	9	0	24	-24
20	JF Apoteker Ahli Madya	11	0	24	-24
21	JF Asisten Apoteker Pelaksana Pemula	5	0	24	-24
22	JF Asisten Apoteker Pelaksana Lanjutan	6	6	24	-18
23	JF Asisten Apoteker Pelaksana Lanjutan	7	2	24	-22
24	JF Asisten Apoteker Penyelia	8	0	24	-24
25	JF Bidan Pelaksana Pemula	5	1	24	-23
26	JF Bidan Pelaksana Lanjutan	6	396	48	348
27	JF Bidan Pelaksana Lanjutan	7	24	48	-24
28	JF Bidan Penyelia	8	10	48	-38
29	JF Bidan Ahli Pertama	8	6	48	-42
30	JF Bidan Ahli Muda	9	0	48	-48
31	JF Bidan Ahli Madya	11	0	48	-48
32	JF Dokter Ahli Pertama	9	8	24	-16
33	JF Dokter Ahli Muda	10	5	24	-19

	JFT	Kls	B	K	-/+
34	JF Dokter Ahli Madya	12	2	25	-23
35	JF Dokter Ahli Utama	14	0	25	-25
36	JF Dokter Gigi Ahli Pertama	9	5	25	-20
37	JF Dokter Gigi Ahli Muda	10	2	25	-23
38	JF Dokter Gigi Ahli Madya	12	1	25	-24
39	JF Dokter Gigi Ahli Utama	14	0	25	-25
40	JF Nutrisionis Pelaksana	6	7	25	-18
41	JF Nutrisionis Pelaksana Lanjutan	7	11	25	-14
42	JF Nutrisionis Penyelia	8	5	25	-20
43	JF Nutrisionis Ahli Pertama	8	3	25	-22
44	JF Nutrisionis Ahli Muda	9	3	25	-22
45	JF Perawat Terampil	6	24	100	-76
46	JF Perawat Mahir	7	35	100	-65
47	JF Perawat Penyelia	8	16	100	-84
48	JF Perawat Ahli Pertama	8	25	50	-25
49	JF Perawat Ahli Muda	9	13	50	-37
50	JF Perawat Ahli Madya	11	1	50	-49
51	JF Perawat Gigi Pelaksana	6	3	50	-47
52	JF Perawat Gigi Pelaksana Lanjutan	7	1	50	-49
53	JF Perawat Gigi Penyelia	8	0	50	-50
54	JF Perkam Medis Pelaksana	6	0	25	-25
55	JF Perkam Medis Ahli Pertama	7	0	25	-25
56	JF Pranata Laboratorium Kesehatan Pelaksana Pemula	6	0	50	-50
57	JF Pranata Laboratorium Kesehatan Pelaksana Lanjutan	6	1	50	-49
58	JF Pranata Laboratorium Kesehatan Pelaksana Lanjutan	7	1	50	-49
59	JF Pranata Laboratorium Kesehatan Penyelia	8	0	50	-50
60	JF Pranata Laboratorium Kesehatan Ahli Pertama	8	3	25	-22
61	JF Pranata Laboratorium Kesehatan Ahli Muda	9	0	25	-25
62	JF Sanitarian Pelaksana Pemula	5	0	25	-25
63	JF Sanitarian Pelaksana Lanjutan	6	5	25	-20
64	JF Sanitarian Pelaksana Lanjutan	7	3	25	-22
65	JF Sanitarian Penyelia	8	4	25	-21
66	JF Sanitarian Ahli Pertama	8	1	25	-24

SEKRETARIS
Kelas 12

Jabatan Fungsional

Jabatan	Kls	B	K	-/+
Penyusun Ahli Pertama	8	0	1	-1
Penyusun Ahli Muda	9	0	1	-1
Penyusun Ahli Madya	11	0	1	-1
Perencana Ahli Pertama	8	0	1	-1
Perencana Ahli Muda	9	0	1	-1
Perencana Ahli Madya	11	0	1	-1
Analisis Keuangan Pusat dan Daerah Ahli Pertama	8	0	1	-1
Analisis Keuangan Pusat dan Daerah Ahli Muda	9	0	1	-1
Analisis Keuangan Pusat dan Daerah Ahli Madya	11	0	1	-1

Kasubag Keuangan dan Perlengkapan
Kelas 9

Jabatan	Kls	B	K	-/+
Pengelola Layanan Pengadaan	6	0	2	-2
Penata Layanan Operasional	7	2	2	0
Penata Layanan Kesehatan	7	0	2	-2

Kasubag Administrasi Umum dan Kepegawaian
Kelas 9

Jabatan	Kls	B	K	-/+
Penelaah Teknis Kebijakan	7	1	2	-1
Kon	6	0	2	-2
Pengolah Data dan Informasi	6	0	2	-2
Pengadministrasi Perkantoran	5	3	3	0

Kepala Bidang Kesehatan Masyarakat
Kelas 11

Jabatan Fungsional

Jabatan	KIs	B	K	-/+
Administrator Kesehatan Ahli Pertama	8	0	3	-3
Administrator Kesehatan Ahli Muda	9	3	3	0
Administrator Kesehatan Ahli Madya	11	1	3	-2
Penyuluh Kesehatan Masyarakat Ahli Pertama	8	0	2	-2
Penyuluh Kesehatan Masyarakat Ahli Muda	9	1	2	-1
Penyuluh Kesehatan Masyarakat Ahli Madya	11	0	2	-2
Nutrisionis Ahli Pertama	8	1	1	0
Nutrisionis Ahli Muda	9	1	1	0
Nutrisionis Ahli Madya	11	1	1	0
Bidan Ahli Pertama	8	0	2	-2
Bidan Ahli Muda	9	1	2	-1
Bidan Ahli Madya	11	0	2	-2
Sanitarian Ahli Pertama	8	0	2	-2
Sanitarian Ahli Muda	9	0	2	-2
Sanitarian Ahli Madya	11	1	2	-1
Epid. Kesehatan Ahli Pertama	8	1	1	0
Epid. Kesehatan Ahli Muda	9	0	1	-1
Epid. Kesehatan Ahli Madya	11	1	1	0

Jabatan Pelaksana

Jabatan	KIs	B	K	-/+
Penata Layanan Kesehatan	7	1	2	-1
Penelaah Teknis Kebijakan	7	1	2	-1
Pengolah Data dan Informasi	6	1	2	-1

Kepala Bidang Pencegahan dan Pengendalian Penyakit
Kelas 11

Jabatan Fungsional

Jabatan	KIs	B	K	-/+
Epidemiolog Kesehatan Ahli Pertama	8	0	3	-3
Epidemiolog Kesehatan Ahli Muda	9	3	3	0
Epidemiolog Kesehatan Ahli Madya	11	1	3	-2
Administrator Kesehatan Ahli Pertama	8	0	2	-2
Administrator Kesehatan Ahli Muda	9	1	2	-1
Administrator Kesehatan Ahli Madya	11	0	2	-2
Perawat Ahli Pertama	8	0	2	-2
Perawat Ahli Muda	9	1	2	-1
Perawat Ahli Madya	11	0	2	-2
Sanitarian Ahli Pertama	8	0	4	-4
Sanitarian Ahli Muda	9	3	4	-1
Sanitarian Ahli Madya	11	0	4	-4

Seksi Surveilans, Imunisasi Dan Karantina Kesehatan
Kelas 9

Jabatan Pelaksana	KIs	B	K	-/+
Penata Layanan Operasional	7	2	2	0
Penelaah Teknis Kebijakan	7	1	2	-1
Pengolah Data dan Informasi	6	1	2	-1

Seksi Pencegahan Dan Pengendalian Penyakit Menular Langsung
Kelas 9

Jabatan Pelaksana	KIs	B	K	-/+
Penata Layanan Operasional	7	2	2	0
Penelaah Teknis Kebijakan	7	1	2	-1
Pengolah Data dan Informasi	6	1	2	-1

Kepala Bidang Pelayanan Kesehatan
Kelas 11

Jabatan Fungsional

Jabatan	KIs	B	K	-/+
Administrator Kesehatan Ahli Pertama	8	0	5	-5
Administrator Kesehatan Ahli Muda	9	4	5	-1
Administrator Kesehatan Ahli Madya	11	3	5	-2
Epidemiolog Kesehatan Ahli Pertama	8	1	2	-1
Epidemiolog Kesehatan Ahli Muda	9	1	2	-1
Epidemiolog Kesehatan Ahli Madya	11	0	2	-2

Seksi Fasilitas Pelayanan Kesehatan
Kelas 9

Jabatan Pelaksana	KIs	B	K	-/+
Penata Layanan Kesehatan	7	0	2	-2
Penelaah Pengembangan Standar	7	0	2	-2
Penelaah Akreditasi Lembaga Penilaian Kesesuaian	7	1	2	-1
Penelaah Ketertelusuran Standar	7	0	2	-2
Penelaah Fasilitas, Fasilitator Penerapan Standar dan Penilaian Kesesuaian	6	0	2	-2

Kepala Bidang Kefarmasian dan Alat Kesehatan
Kelas 11

Jabatan Fungsional

Jabatan	KIs	B	K	-/+
Apoteker Ahli Pertama	8	1	2	-1
Apoteker Ahli Muda	9	1	2	-1
Apoteker Ahli Madya	11	0	2	-2
Pengawas Farmasi dan Makanan Ahli Pertama	8	0	2	-2
Pengawas Farmasi dan Makanan Ahli Muda	9	1	2	-1
Pengawas Farmasi dan Makanan Ahli Madya	11	0	2	-2
Administrator Kesehatan Ahli Pertama	8	0	3	-3
Administrator Kesehatan Ahli Muda	9	2	3	-1
Administrator Kesehatan Ahli Madya	11	0	3	-3

Jabatan Pelaksana

Jabatan	KIs	B	K	-/+
Penata Kelola obat dan makanan	7	1	1	0
Asisten Kelola obat dan makanan	6	0	1	-1
Pengolah Data dan Informasi	6	2	2	0
Operator Laboratorium	5	0	1	-1
Teknisi Laboratorium	5	0	1	-1

Seksi Pengendalian Penyakit Tidak Menular Dan Kesehatan Jiwa Raga

Kelas 9

Jabatan Pelaksana	KIS	B	K	-/+
Penata Layanan Operasional	7	2	2	0
Penelaah Teknis Kebijakan	7	1	2	-1
Pengolah Data dan Informasi	6	1	2	-1

Keterangan :

B = Bezzeting / Keadaan Pegawai

K = Kebutuhan Pegawai

-/+ = Kekurangan / Kelebihan Pegawai
 xatan Fungsional

JFT = Jabatan Fungsional Tertentu

JP = Jabatan Pelaksana

Sesuai Nomenklatur Kepmerpanrb Nomor 1103 Tahun 2022

PETA JABATAN DINAS PEMADAM KEBAKARAN DAN PENYELAMATAN KABUPATEN KONAWE SELATAN

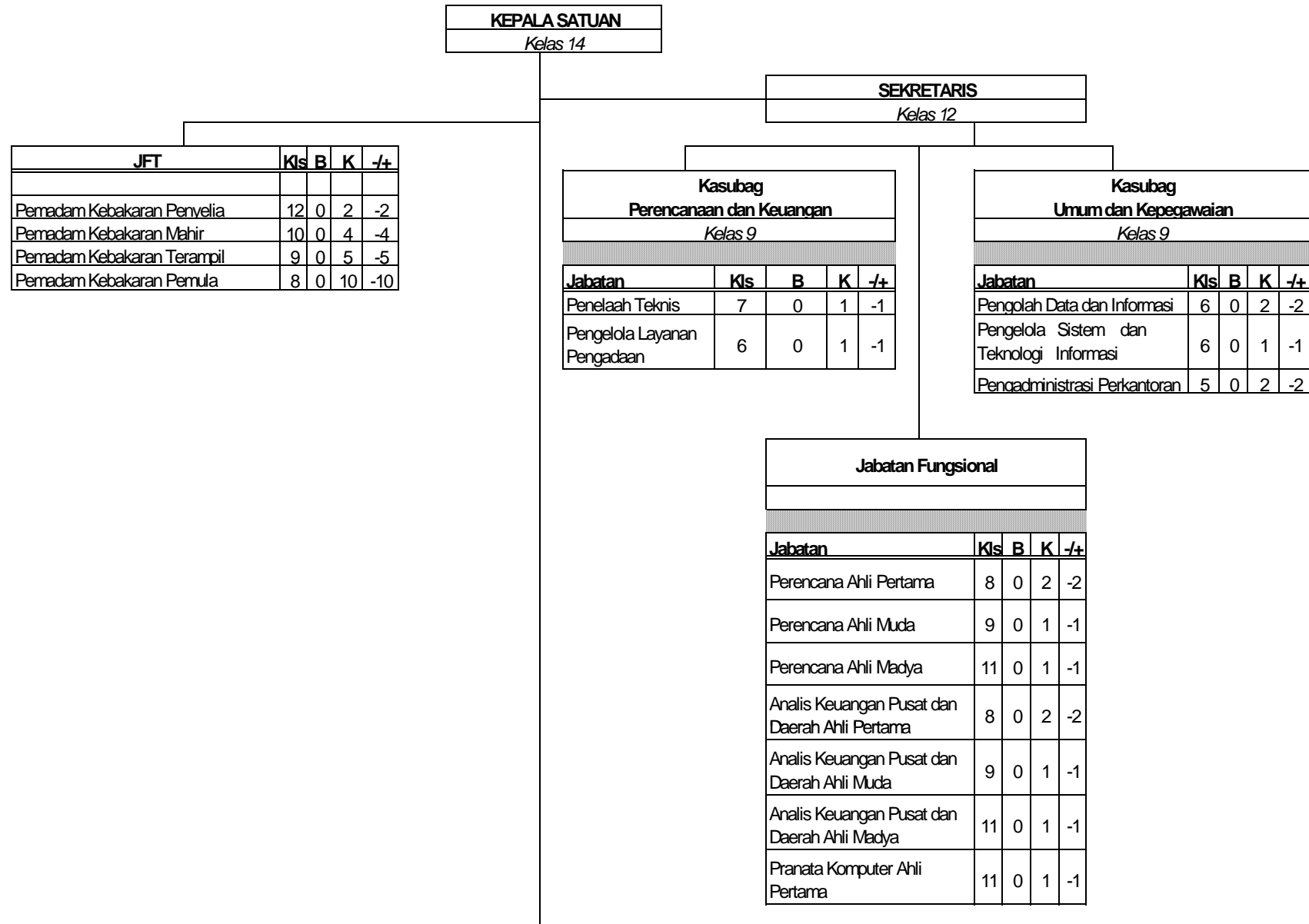

Kepala Bidang Pencegahan
<i>Kelas 11</i>

Jabatan Fungsional				
<i>Kelas 11</i>				
Jabatan	Kls	B	K	-/+
Analisis Kebakaran Ahli Pertama	8	0	2	-2
Analisis Kebakaran Ahli Muda	9	0	3	-3
Analisis Kebakaran Ahli Madya	11	0	1	-1

Seksi Pencegahan Dan Inspeksi				
<i>Kelas 9</i>				
Jabatan Pelaksana	Kls	B	K	-/+
Penelaah Teknis Kebijakan	7	0	1	-1
Pengolah Data dan Informasi	6	0	1	-1
Pengelola Layanan Operasional	5	0	1	-1

Seksi Peningkatan Kapasitas Aparatur				
<i>Kelas 9</i>				
Jabatan Pelaksana	Kls	B	K	-/+
Penelaah Informasi dan Komunikasi Publik	7	0	1	-1
Pengelola Layanan Operasional	5	0	1	-1

Kepala Bidang Pemadaman Dan Penyelamatan
<i>Kelas 11</i>

Jabatan Fungsional				
<i>Kelas 11</i>				
Jabatan	Kls	B	K	-/+
Analisis Kebakaran Ahli Pertama	8	0	2	-2
Analisis Kebakaran Ahli Muda	9	0	3	-3
Analisis Kebakaran Ahli Madya	11	0	1	-1
Analisis Kebakaran Ahli Madya	11	0	1	-1
Perawat Ahli Pertama	8	0	2	-2

Seksi Pengendali Operasi Dan Komunikasi				
<i>Kelas 9</i>				
Jabatan Pelaksana	Kls	B	K	-/+
Penelaah Teknis Kebijakan	7	0	1	-1
Pengolah Data dan Informasi	6	0	2	-2
Pengelola Layanan Operasional	5	0	1	-1

Seksi Pemadaman Dan Investigasi				
<i>Kelas 9</i>				
Jabatan Pelaksana	Kls	B	K	-/+
Penelaah Teknis Kebijakan	7	0	1	-1
Pengolah Data dan Informasi	6	0	2	-2
Pengelola Layanan Operasional	5	0	1	-1

Kepala Bidang Sarana Prasarana
<i>Kelas 11</i>

Jabatan Fungsional				
<i>Kelas 11</i>				
Jabatan	Kls	B	K	-/+
Analisis Kebakaran Ahli Pertama	8	0	2	-2
Analisis Kebakaran Ahli Muda	9	0	3	-3
Analisis Kebakaran Ahli Madya	11	0	1	-1

Seksi Pengadaan Sarana Prasarana				
<i>Kelas 9</i>				
Jabatan Pelaksana	Kls	B	K	-/+
Penelaah Teknis Kebijakan	7	0	1	-1
Pengolah Data dan Informasi	6	0	1	-1
Pengelola Layanan Operasional	5	0	1	-1

Seksi Pemeliharaan Dan Perawatan Sarana Prasarana				
<i>Kelas 9</i>				
Jabatan Pelaksana	Kls	B	K	-/+
Teknisi Mesin	6	0	2	-2
Pengelola Layanan Operasional	5	0	1	-1

Seksi Pemberdayaan Masyarakat Dan Dunia Usaha				
Kelas 9				
Jabatan Pelaksana	KIs	B	K	-/+
Penelaah Ketertelusuran Standar Pengukuran	7	0	1	-1
Fasilitator Penerapan Standar dan Penilaian Kesesuaian	6	0	1	-1
Pengelola Layanan Operasional	5	0	1	-1

Seksi Penyelamatan Dan Evakuasi				
Kelas 9				
Jabatan Pelaksana	KIs	B	K	-/+
Penelaah Informasi dan Komunikasi Publik	7	0	1	-1
Instruktur Pencarian dan Pertolongan	7	0	2	-2
Pengelola Pencarian dan Pertolongan	6	0	2	-2
Pencelod Lavanan Operasional	5	0	1	-1

Seksi Informasi Dan Pengolah Data				
Kelas 9				
Jabatan Pelaksana	KIs	B	K	-/+
Penelaah Informasi dan Komunikasi Publik	7	0	1	-1
Penelaah Akreditasi Lembaga Penilaian Kesesuaian	7	0	1	-1
Pengolah Data dan Informasi	6	0	1	-1

Keterangan :

B = Bezzeting / Keadaan Pegawai

K = Kebutuhan Pegawai

-/+ = Kekurangan / Kelebihan Pegawai

JF = Jabatan Fungsional

JP = Jabatan Pelaksana

Sesuai Nomenklatur Kepmenpanrb Nomor 1103 Tahun 2022

STRUKTUR ORGANISASI UPTD ANGATA DINAS PEMADAM KEBAKARAN DAN PENYELAMATAN KABUPATEN KONAWE SELATAN

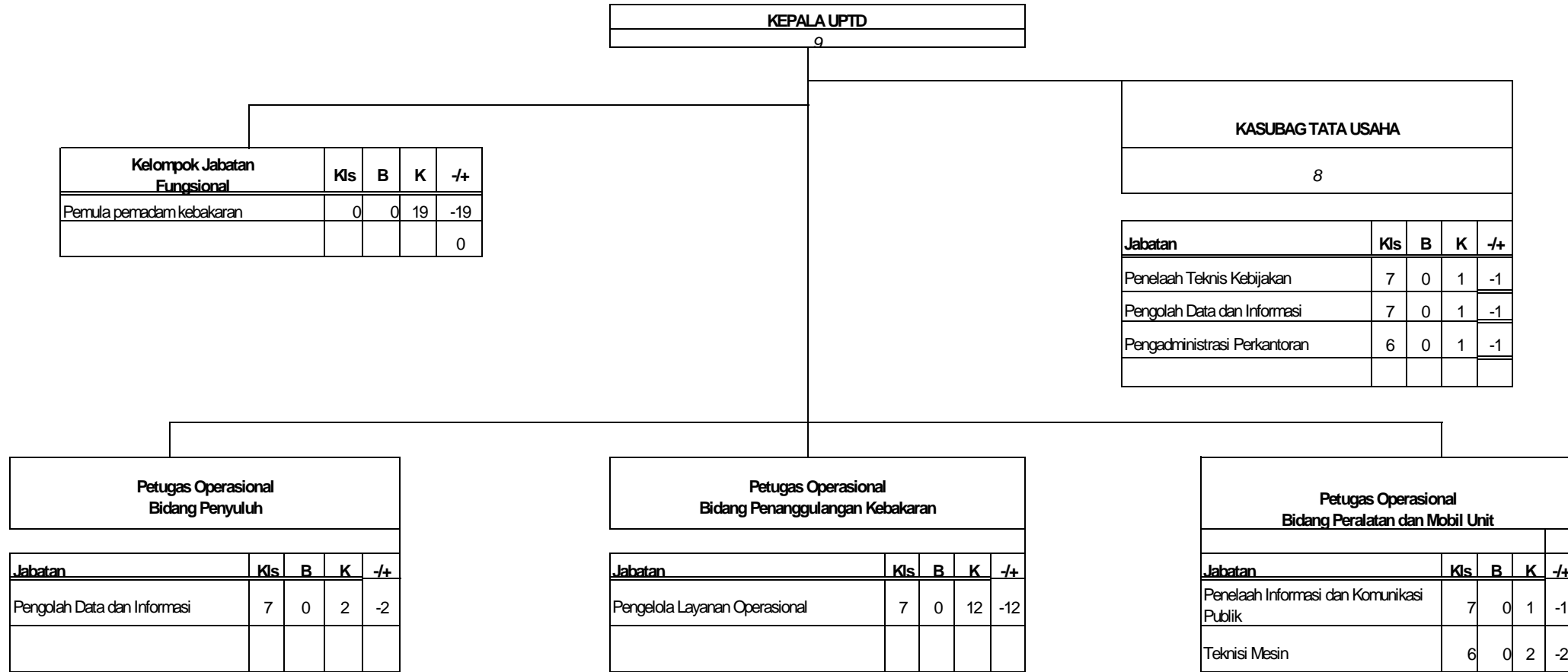

Keterangan:-

B = Bezzeting / Keadaan Pegawai

K = Kebutuhan Pegawai

-/+ = Kekurangan / Kelebihan Pegawai

UPDT Angata Meliputi :

1. Kecamatan Angata.
2. Kecamatan Benua.
3. Kecamatan Basala.
4. Kecamatan Mowila.
5. Kecamatan Sabulakoa.

STRUKTUR ORGANISASI UPTD MORAMO DINAS PEMADAM KEBAKARAN DAN PENYELAMATAN KABUPATEN KONAWE SELATAN

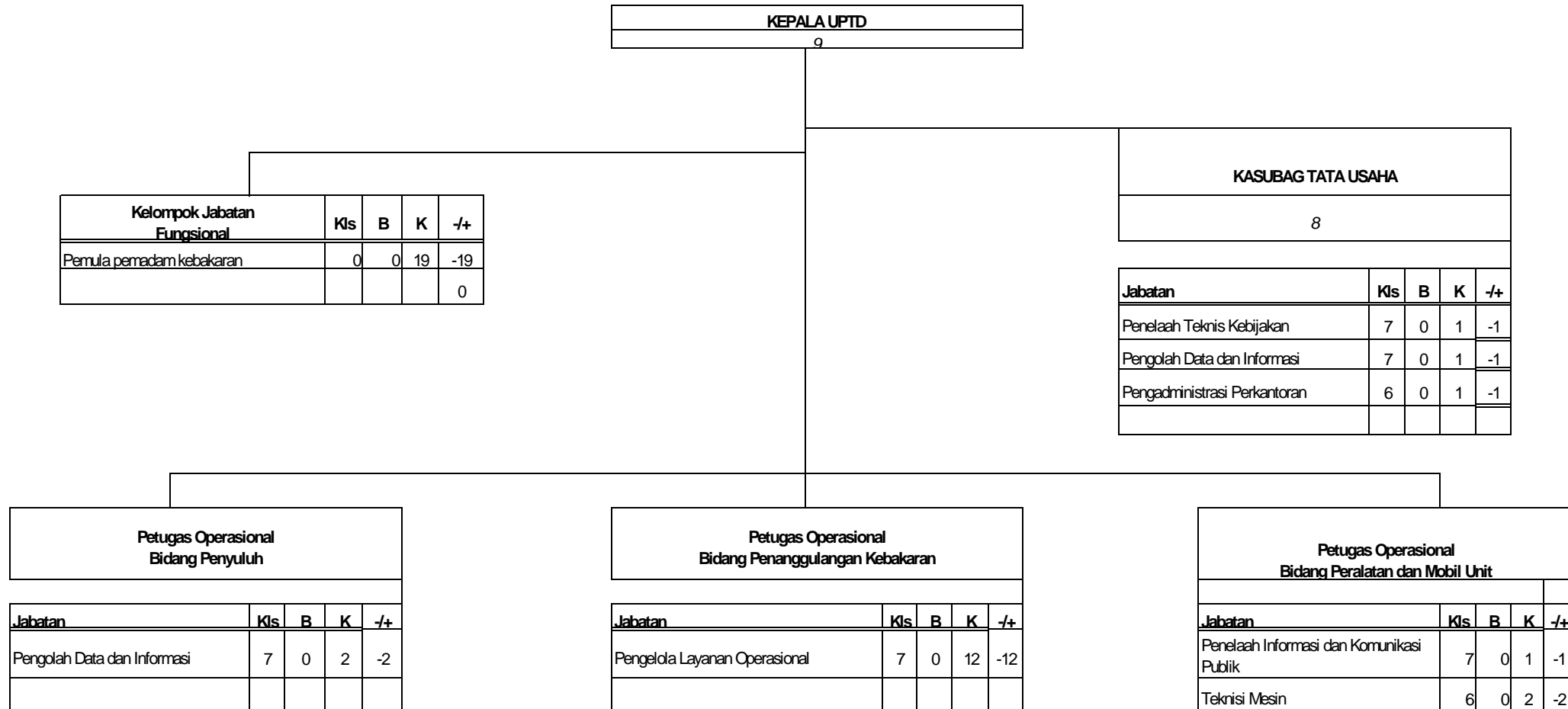

Keterangan:

B = Bezzeting / Keadaan Pegawai

K = Kebutuhan Pegawai

-/+ = Kekurangan / Kelebihan Pegawai

UPTD Moramo Meliputi :

1. Kecamatan Moramo.
2. Kecamatan Moramo Utara.
3. Kecamatan Kolono
4. Kecamatan Kolono Timur
5. Kecamatan Laonti

STRUKTUR ORGANISASI UPTD LAEYA DINAS PEMADAM KEBAKARAN DAN PENYELAMATAN

KEPALA UPTD
9

Kelompok Jabatan Fungsional	Kls	B	K	-/+
Pemula pemadam kebakaran	0	0	19	-19

KASUBAG TATA USAHA
8

Jabatan	Kls	B	K	-/+
Penelaah Teknis Kebijakan	7	0	1	-1
Pengolah Data dan Informasi	7	0	1	-1
Pengadministrasi Perkantoran	6	0	1	-1

Petugas Operasional Bidang Penyuluh				
Kelas 8				
Jabatan	Kls	B	K	-/+
Pengolah Data dan Informasi	7	0	2	-2

Petugas Operasional Bidang Penanggulangan Kebakaran				
Kelas 8				
Jabatan	Kls	B	K	-/+
Pengelola Layanan Operasional	7	0	12	-12
Penata Kelola Pencarian dan Pertolongan	0	0	20	-20

Petugas Operasional Bidang Peralatan dan Mobil Unit				
Kelas 8				
Jabatan	Kls	B	K	-/+
Penelaah Informasi dan Komunikasi Publik	7	0	1	-1
Teknisi Mesin	6	0	2	-2

Keterangan:-

B = Bezzeting / Keadaan Pegawai

K = Kebutuhan Pegawai

-/+ = Kekurangan / Kelebihan Pegawai

UPTD Laeya meliputi :

1. Kecamatan Laeya.
2. Kecamatan Palangga Selatan
3. Kecamatan Lainea
4. Kecamatan Palangga.
5. Kecamatan Baito.

STRUKTUR ORGANISASI UPTD TINANGGEE DINAS PEMADAM KEBAKARAN DAN PENYELAMATAN KABUPATEN KONAWA SELATAN

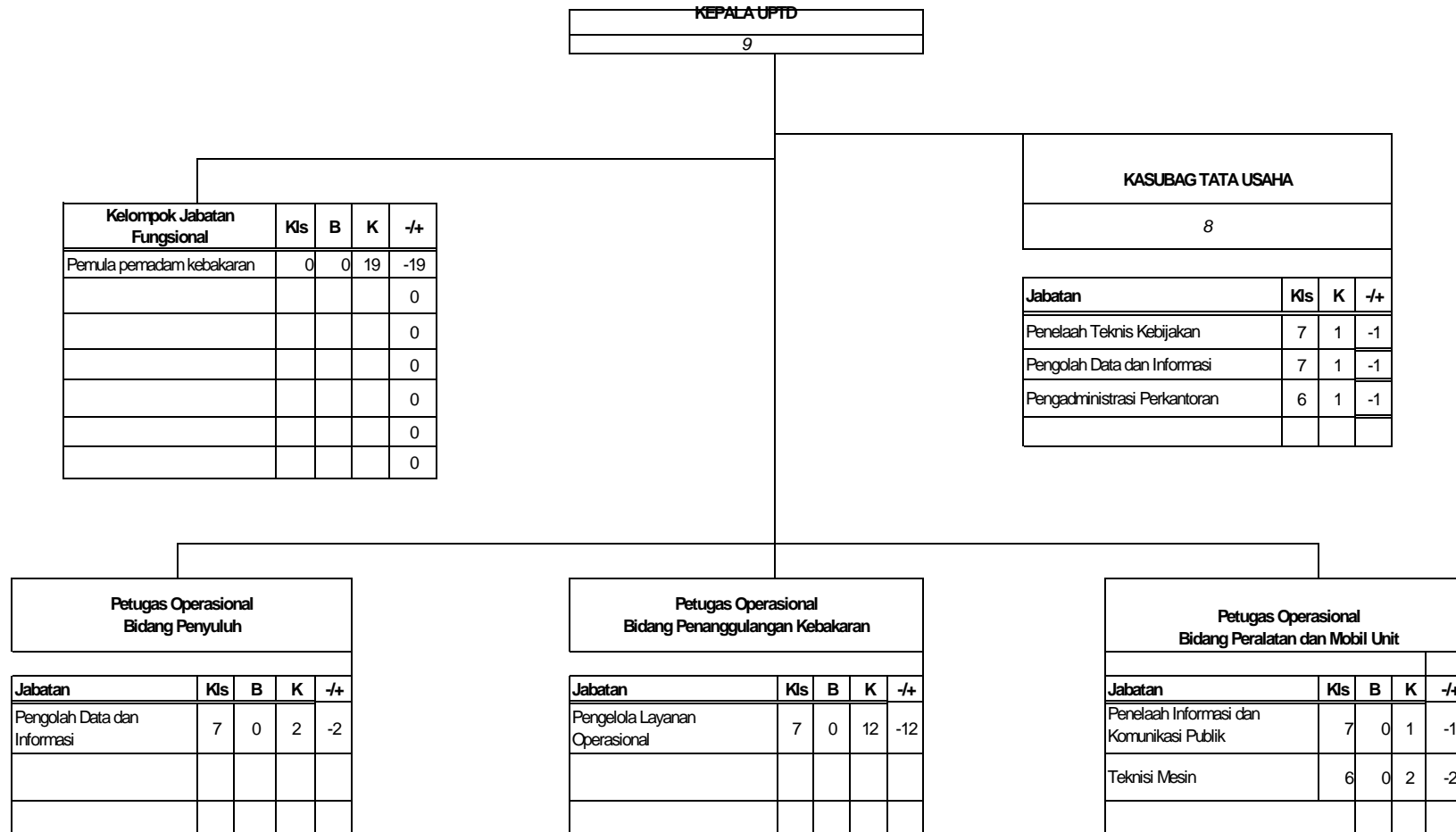

Keterangan :
 B = Bezzeting / Keadaan Pegawai
 K = Kebutuhan Pegawai
 -/+ = Kekurangan / Kelebihan Pegawai
 UPTD Tinanggea Meliputi :
 1. Kecamatan Tinanggea.
 2. Kecamatan Lalembuu.
 3. Kecamatan Anddolo
 4. Kecamatan Buke.
 5. Andoolo Barat

STRUKTUR ORGANISASI UPTD RANOMEETO DINAS PEMADAM KEBAKARAN DAN PENYELAMATAN KABUPATEN KONawe SELATAN



Keterangan :

- B = Bezzeting / Keadaan Pegawai
- K = Kebutuhan Pegawai
- /+ = Kekurangan / Kelebihan Pegawai

UPTD Ranomeeto Meliputi :

1. Kecamatan Ranomeeto.
2. Kecamatan Ranomeeto Barat.
3. Kecamatan Landobono
4. Kecamatan Konda.
5. Kecamatan Wolasi.

B. KECAMATAN DAN KELURAHAN

PETA JABATAN KECAMATAN ANDOOLU BARAT

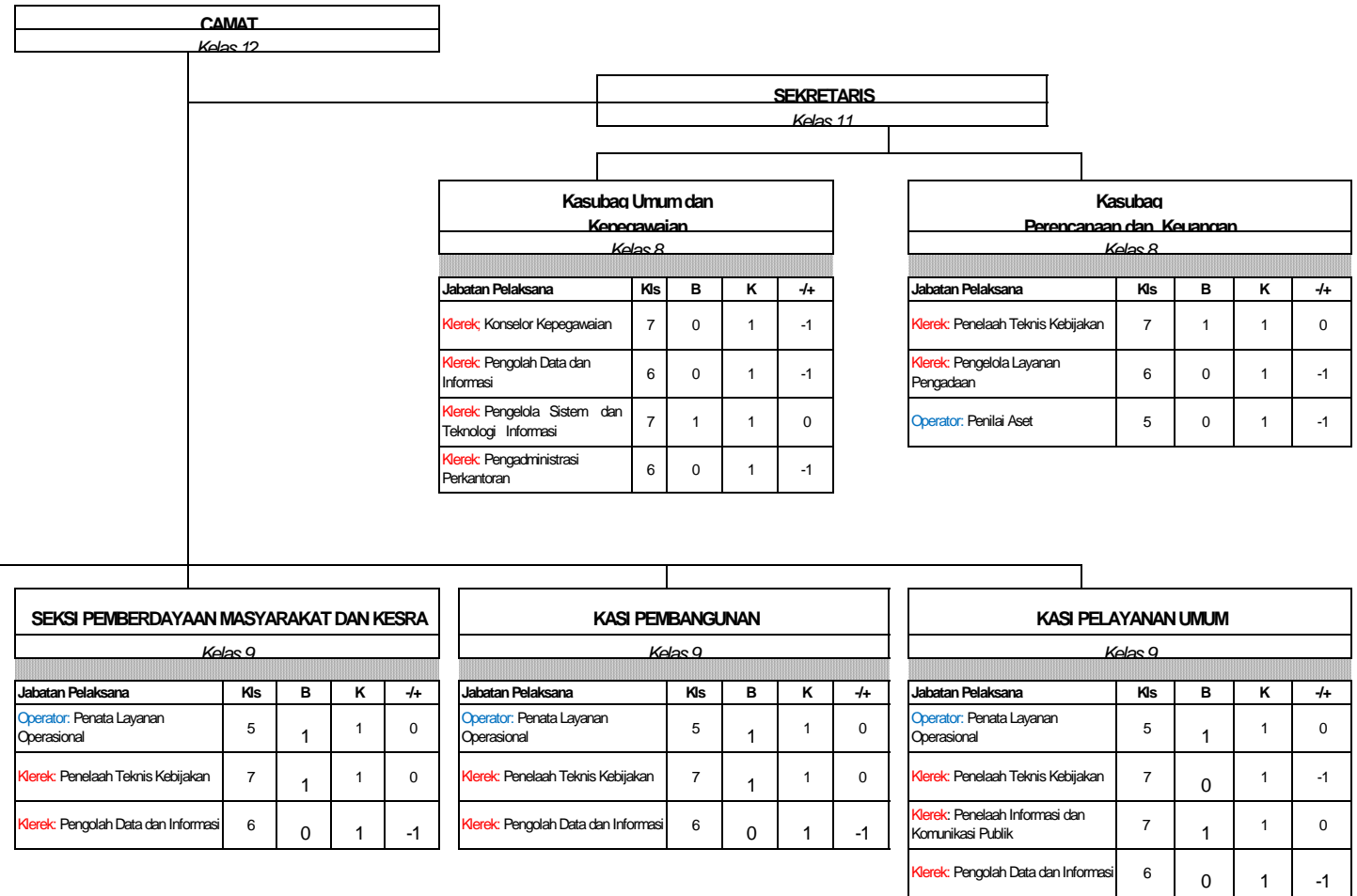

Keterangan :

- B = Bezzeting / Keadaan Pegawai
- K = Kehadiran Pegawai
- /+ = Kekurangan / Kelebihan Pegawai
- IF = Jabatan Fungsional
- .IFT = Jabatan Fungsional Tertentu
- .IP = Jabatan Pelaksana

PETA JABATAN KECAMATAN ANDOOL

CAMAT
Kelas 12

SEKRETARIS
Kelas 11

Kasubag Umum dan Keneceawaian				
Kelas 8				
Jabatan Pelaksana	KIs	B	K	-/+
Klerek: Konselor Kepegawaian	7	0	1	-1
Klerek: Pengolah Data dan Informasi	6	0	1	-1
Klerek: Pengelola Sistem dan Teknologi Informasi	7	0	1	-1
Klerek: Pengadministrasi Perkantoran	6	1	1	0

Kasubag Perencanaan dan Keuangan				
Kelas 8				
Jabatan Pelaksana	KIs	B	K	-/+
Klerek: Penelaah Teknis Kebijakan	7	0	1	-1
Klerek: Pengelola Layanan Pengadaan	6	0	1	-1
Operator: Penilai Aset	5	1	1	0

KASI PEMERINTAHAN				
Kelas 9				
Jabatan Pelaksana	KIs	B	K	-/+
Operator: Penata Layanan Operasional	5	1	1	0
Klerek: Penelaah Teknis Kebijakan	7	0	1	-1
Klerek: Penata Kelola Pemerintahan	7	0	1	-1
Operator: Fasilitator Pemerintahan	7	0	1	-1
Klerek: Pengolah Data dan Informasi	6	0	1	-1

KASI TRANTIB UMUM				
Kelas 9				
Jabatan Pelaksana	KIs	B	K	-/+
Operator: Penata Layanan Operasional	5	1	1	0
Klerek: Penelaah Teknis Kebijakan	7	0	1	-1
Operator: Penata Kelola Keamanan dan Ketertiban	6	0	1	-1
Klerek: Pengolah Data dan Informasi	6	0	1	-1

SEKSI PEMBERDAYAAN MASYARAKAT DAN KESRA				
Kelas 9				
Jabatan Pelaksana	KIs	B	K	-/+
Operator: Penata Layanan Operasional	5	1	1	0
Klerek: Penelaah Teknis Kebijakan	7	0	1	-1
Klerek: Pengolah Data dan Informasi	6	0	1	-1

KASI PEMBANGUNAN				
Kelas 9				
Jabatan Pelaksana	KIs	B	K	-/+
Operator: Penata Layanan Operasional	5	0	1	-1
Klerek: Penelaah Teknis Kebijakan	7	1	1	0
Klerek: Pengolah Data dan Informasi	6	0	1	-1

KASI PELAYANAN UMUM				
Kelas 9				
Jabatan Pelaksana	KIs	B	K	-/+
Operator: Penata Layanan Operasional	5	0	1	-1
Klerek: Penelaah Teknis Kebijakan	7	0	1	-1
Klerek: Penelaah Informasi dan Komunikasi Publik	7	0	1	-1
Klerek: Pengolah Data dan Informasi	6	0	1	-1

Keterangan :

- B = Bezzeting / Keadaan Pegawai
 - K = Kehadiran Pegawai
 - /+ = Kekurangan / Kelebihan Pegawai
 - .IF = .Jabatan Fungsional
 - .IFT = .Jabatan Fungsional Tertentu
 - .IP = .Jabatan Pelaksana
- Sesuai Nomenklatur Kemendagri Nomor 1103 Tahun 2022

PETA JABATAN KECAMATAN BASALA

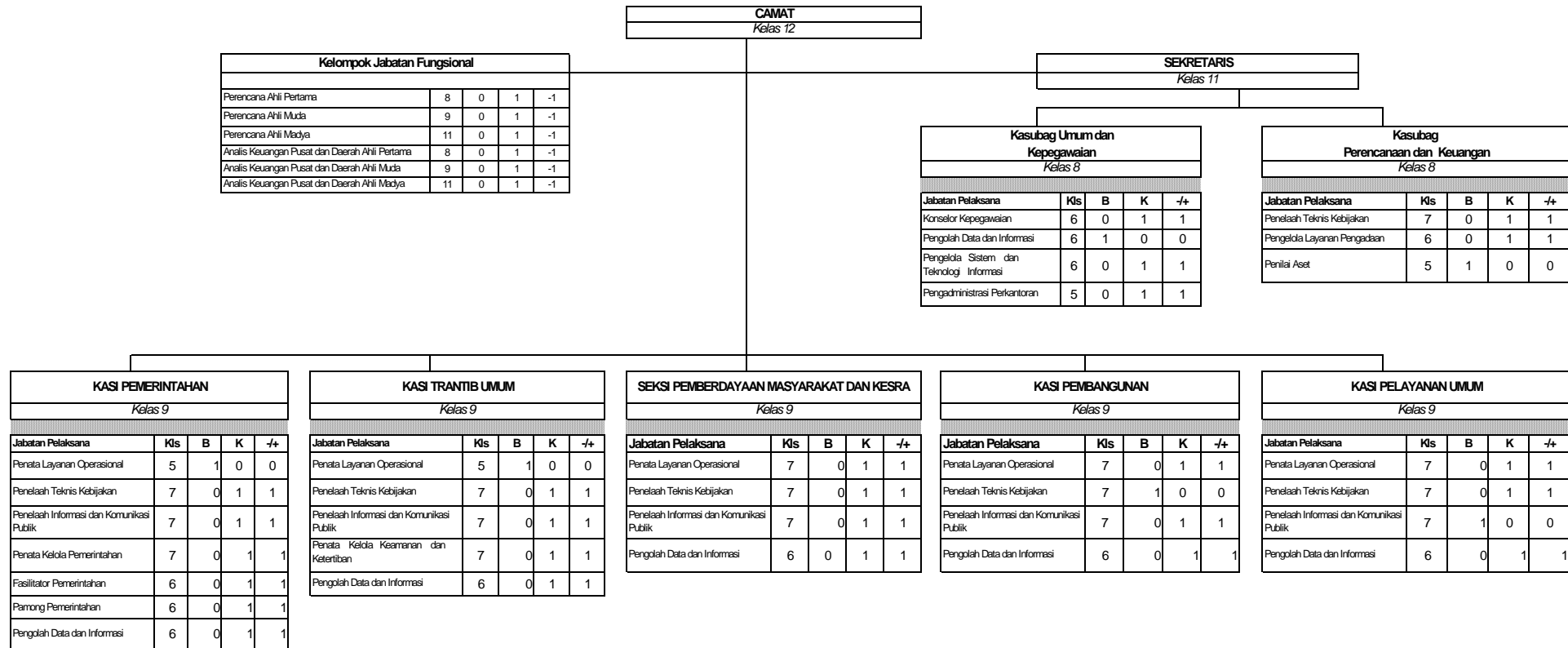

Keterangan :

- B = Bezzeting / Keadaan Pegawai
 - K = Kebutuhan Pegawai
 - /+ = Kekurangan / Kelebihan Pegawai
 - JF = Jabatan Fungsional
 - JFT = Jabatan Fungsional Tertentu
 - JP = Jabatan Pelaksana
- Sesuai Nomenklatur Kepmenpanrb Nomor 1103 Tahun 2022

PETA JABATAN KECAMATAN BUKE

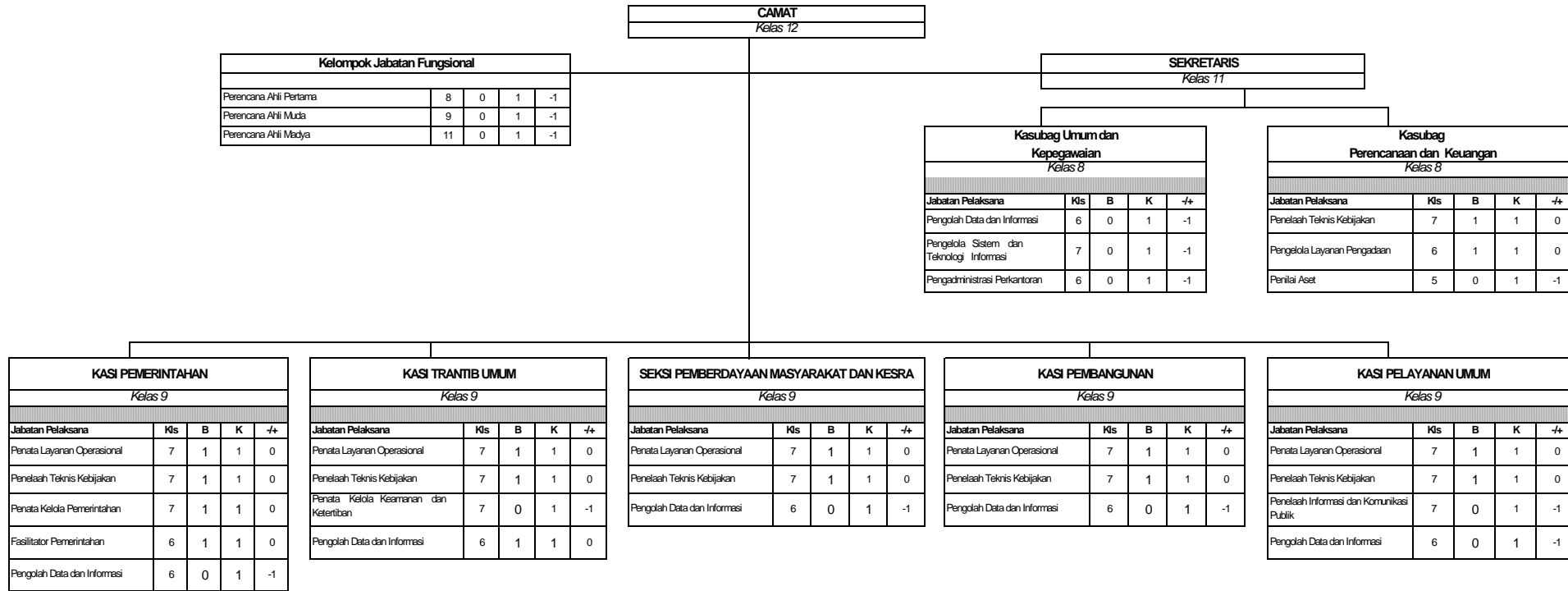

Keterangan:

- B = Bezzeting / Keadaan Pegawai
 - K = Kebutuhan Pegawai
 - /+ = Kekurangan / Kelebihan Pegawai
 - JF = Jabatan Fungsional
 - JFT = Jabatan Fungsional Tertentu
 - JP = Jabatan Pelaksana
- Sesuai Nomenklatur Kepmenpanrb Nomor 1103 Tahun 2022

PETA JABATAN KECAMATAN BAITO

CAMAT
Kelas 12

Kelompok Jabatan Fungsional				
Perencana Ahli Pertama	8	0	1	-1
Perencana Ahli Muda	9	0	1	-1
Perencana Ahli Madya	11	0	1	-1

SEKRETARIS
Kelas 11

Kasubag Umum dan Kewacanaan				
Kelas 8				
Jabatan Pelaksana	Kls	B	K	-/+
Konselor Kepegawaian	7	0	1	-1
Pengolah Data dan Informasi	6	0		0
Pengelola Sistem dan Teknologi Informasi	7	1	1	0
Pengadministrasi Perkantoran	6	0	1	-1

Kasubag Perencanaan dan Keuangan				
Kelas 8				
Jabatan Pelaksana	Kls	B	K	-/+
Penelaah Teknis Kebijakan	7	1	1	0
Pengelola Layanan Pengadaan	6	0	1	-1
Penilai Aset	5	1	1	0

KASI PEMERINTAHAN				
Kelas 9				
Jabatan Pelaksana	Kls	B	K	-/+
Penata Layanan Operasional	5	1	1	0
Penelaah Teknis Kebijakan	7	1	1	0
Penata Kelola Pemerintahan	6	0	1	-1
Fasilitator Pemerintahan	7	0	1	-1
Pengolah Data dan Informasi	6	0	1	-1

KASI TRANTIB UMUM				
Kelas 9				
Jabatan Pelaksana	Kls	B	K	-/+
Penata Layanan Operasional	5	0	1	-1
Penelaah Teknis Kebijakan	7	1	1	0
Penata Kelola Keamanan dan Ketertiban	6	0	1	-1
Pengolah Data dan Informasi	6	0	1	-1

SEKSI PEMBERDAYAAN MASYARAKAT DAN KESRA				
Kelas 9				
Jabatan Pelaksana	Kls	B	K	-/+
Penata Layanan Operasional	5	0	1	-1
Penelaah Teknis Kebijakan	7	1	1	0
Pengolah Data dan Informasi	6	0	1	-1

KASI PEMBANGUNAN				
Kelas 9				
Jabatan Pelaksana	Kls	B	K	-/+
Penata Layanan Operasional	5	0	1	-1
Penelaah Teknis Kebijakan	7	1	1	0
Pengolah Data dan Informasi	6	0	1	-1

KASI PELAYANAN UMUM				
Kelas 9				
Jabatan Pelaksana	Kls	B	K	-/+
Penata Layanan Operasional	5	0	1	-1
Penelaah Teknis Kebijakan	7	1	1	0
Penelaah Informasi dan Komunikasi Publik	7	1	1	0
Pengolah Data dan Informasi	6	0	1	-1

Keterangan :

- B = Bezzeting / Keadaan Pegawai
- K = Kehutihan Pegawai
- /+ = Kekurangan / Kelebihan Pegawai
- .IF = .Jabatan Fungsional
- .IFT = .Jabatan Fungsional Tertentu
- .IP = .Jabatan Pelaksana

Sesuai Nomenklatur Kemendagri Nomor 1103 Tahun 2022

PETA JABATAN KECAMATAN BENUA

CAMAT
<i>Kelas 12</i>

Kelompok Jabatan Fungsional				
Perencana Ahli Pertama	8	0	1	-1
Perencana Ahli Muda	9	0	1	-1
Perencana Ahli Madya	11	0	1	-1

SEKRETARIS
<i>Kelas 11</i>

Kasubag Umum dan Konevokasi				
<i>Kelas 8</i>				
Jabatan Pelaksana	Kls	B	K	-/+
Konselor Kepegawaian	7	0	1	-1
Pengolah Data dan Informasi	6	0		0
Pengelola Sistem dan Teknologi Informasi	7	1	1	0
Pengadministrasi Perkantoran	6	0	1	-1

Kasubag Perencanaan dan Keuangan				
<i>Kelas 8</i>				
Jabatan Pelaksana	Kls	B	K	-/+
Penelaah Teknis Kebijakan	7	1	1	0
Pengelola Layanan Pengadaan	6	0	1	-1
Penilai Aset	5	1	1	0

KASI PEMERINTAHAN					
<i>Kelas 9</i>					
Jabatan Pelaksana	Kls	B	K	-/+	
Penata Layanan Operasional	5	1	1	0	
Penelaah Teknis Kebijakan	7	1	1	0	
Penata Kelola Pemerintahan	6	0	1	-1	
Fasilitator Pemerintahan	7	0	1	-1	
Pengolah Data dan Informasi	6	0	1	-1	

KASI TRANTIB UMUM					
<i>Kelas 9</i>					
Jabatan Pelaksana	Kls	B	K	-/+	
Penata Layanan Operasional	5	0	1	-1	
Penelaah Teknis Kebijakan	7	1	1	0	
Penata Kelola Keamanan dan Ketertiban	6	0	1	-1	
Pengolah Data dan Informasi	6	0	1	-1	

SEKSI PEMBERDAYAAN MASYARAKAT DAN KESRA					
<i>Kelas 9</i>					
Jabatan Pelaksana	Kls	B	K	-/+	
Penata Layanan Operasional	5	0	1	-1	
Penelaah Teknis Kebijakan	7	1	1	0	
Pengolah Data dan Informasi	6	0	1	-1	

KASI PEMBANGUNAN					
<i>Kelas 9</i>					
Jabatan Pelaksana	Kls	B	K	-/+	
Penata Layanan Operasional	5	0	1	-1	
Penelaah Teknis Kebijakan	7	1	1	0	
Pengolah Data dan Informasi	6	0	1	-1	

KASI PELAYANAN UMUM					
<i>Kelas 9</i>					
Jabatan Pelaksana	Kls	B	K	-/+	
Penata Layanan Operasional	5	0	1	-1	
Penelaah Teknis Kebijakan	7	1	1	0	
Penelaah Informasi dan Komunikasi Publik	7	1	1	0	
Pengolah Data dan Informasi	6	0	1	-1	

Keterangan :

- B = Bezzeting / Keadaan Pegawai
 - K = Kehutihan Pegawai
 - /+ = Kekurangan / Kelebihan Pegawai
 - .IF = .Jabatan Fungsional
 - .IFT = .Jabatan Fungsional Tertentu
 - .IP = .Jabatan Pelaksana
- Sesuai Nomenklatur Kemendagri Nomor 1103 Tahun 2022

PETA JABATAN KECAMATAN KOLONO TIMUR

CAMAT
<i>Kelas 12</i>

Kelompok Jabatan Fungsional				
Perencana Ahli Pertama	8	0	1	-1
Perencana Ahli Muda	9	0	1	-1
Perencana Ahli Madya	11	0	1	-1

SEKRETARIS
<i>Kelas 11</i>

Kasubag Umum dan Kencan				
<i>Kelas 8</i>				
Jabatan Pelaksana	Kls	B	K	-/+
Konselor Kepegawaian	7	0	1	-1
Pengolah Data dan Informasi	6	0		0
Pengelola Sistem dan Teknologi Informasi	7	1	1	0
Pengadministrasi Perkantoran	6	0	1	-1

Kasubag Perencanaan dan Keuangan				
<i>Kelas 8</i>				
Jabatan Pelaksana	Kls	B	K	-/+
Penelaah Teknis Kebijakan	7	1	1	0
Pengelola Layanan Pengadaan	6	0	1	-1
Penilai Aset	5	1	1	0

KASI PEMERINTAHAN				
<i>Kelas 9</i>				
Jabatan Pelaksana	Kls	B	K	-/+
Penata Layanan Operasional	5	1	1	0
Penelaah Teknis Kebijakan	7	1	1	0
Penata Kelola Pemerintahan	6	0	1	-1
Fasilitator Pemerintahan	7	0	1	-1
Pengolah Data dan Informasi	6	0	1	-1

KASI TRANTIB UMUM				
<i>Kelas 9</i>				
Jabatan Pelaksana	Kls	B	K	-/+
Penata Layanan Operasional	5	0	1	-1
Penelaah Teknis Kebijakan	7	1	1	0
Penata Kelola Keamanan dan Ketertiban	6	0	1	-1
Pengolah Data dan Informasi	6	0	1	-1

SEKSI PEMBERDAYAAN MASYARAKAT DAN KESRA				
<i>Kelas 9</i>				
Jabatan Pelaksana	Kls	B	K	-/+
Penata Layanan Operasional	5	0	1	-1
Penelaah Teknis Kebijakan	7	1	1	0
Pengolah Data dan Informasi	6	0	1	-1

KASI PEMBANGUNAN				
<i>Kelas 9</i>				
Jabatan Pelaksana	Kls	B	K	-/+
Penata Layanan Operasional	5	0	1	-1
Penelaah Teknis Kebijakan	7	1	1	0
Pengolah Data dan Informasi	6	0	1	-1

KASI PELAYANAN UMUM				
<i>Kelas 9</i>				
Jabatan Pelaksana	Kls	B	K	-/+
Penata Layanan Operasional	5	0	1	-1
Penelaah Teknis Kebijakan	7	1	1	0
Penelaah Informasi dan Komunikasi Publik	7	1	1	0
Pengolah Data dan Informasi	6	0	1	-1

Keterangan :

- B = Bezzeting / Keadaan Pegawai
- K = Kehilangan Pegawai
- /+ = Kekurangan / Kelebihan Pegawai
- .IF = Jabatan Fungsional
- .IFT = Jabatan Fungsional Tertentu
- .IP = Jabatan Pelaksana

Sesuai Nomenklatur Kemendagri Nomor 1103 Tahun 2022

PETA JABATAN KECAMATAN KOLONO

CAMAT
<i>Kelas 12</i>

Kelompok Jabatan Fungsional				
Perencana Ahli Pertama	8	0	1	-1
Perencana Ahli Muda	9	0	1	-1
Perencana Ahli Madya	11	0	1	-1

SEKRETARIS
<i>Kelas 11</i>

Kasubag Umum dan Kerenawahan				
<i>Kelas 8</i>				
Jabatan Pelaksana	Kls	B	K	-/+
Konselor Kepegawaian	7	0	1	-1
Pengolah Data dan Informasi	6	0		0
Pengelola Sistem dan Teknologi Informasi	7	1	1	0
Pengadministrasi Perkantoran	6	0	1	-1

Kasubag Perencanaan dan Keuangan				
<i>Kelas 8</i>				
Jabatan Pelaksana	Kls	B	K	-/+
Penelaah Teknis Kebijakan	7	1	1	0
Pengelola Layanan Pengadaan	6	0	1	-1
Penilai Aset	5	1	1	0

KASI PEMERINTAHAN				
<i>Kelas 9</i>				
Jabatan Pelaksana	Kls	B	K	-/+
Penata Layanan Operasional	5	1	1	0
Penelaah Teknis Kebijakan	7	1	1	0
Penata Kelola Pemerintahan	6	0	1	-1
Fasilitator Pemerintahan	7	0	1	-1
Pengolah Data dan Informasi	6	0	1	-1

KASI TRANTIB UMUM				
<i>Kelas 9</i>				
Jabatan Pelaksana	Kls	B	K	-/+
Penata Layanan Operasional	5	0	1	-1
Penelaah Teknis Kebijakan	7	1	1	0
Penata Kelola Keamanan dan Ketertiban	6	0	1	-1
Pengolah Data dan Informasi	6	0	1	-1

SEKSI PEMBERDAYAAN MASYARAKAT DAN KESRA				
<i>Kelas 9</i>				
Jabatan Pelaksana	Kls	B	K	-/+
Penata Layanan Operasional	5	0	1	-1
Penelaah Teknis Kebijakan	7	1	1	0
Pengolah Data dan Informasi	6	0	1	-1

KASI PEMBANGUNAN				
<i>Kelas 9</i>				
Jabatan Pelaksana	Kls	B	K	-/+
Penata Layanan Operasional	5	0	1	-1
Penelaah Teknis Kebijakan	7	1	1	0
Pengolah Data dan Informasi	6	0	1	-1

KASI PELAYANAN UMUM				
<i>Kelas 9</i>				
Jabatan Pelaksana	Kls	B	K	-/+
Penata Layanan Operasional	5	0	1	-1
Penelaah Teknis Kebijakan	7	1	1	0
Penelaah Informasi dan Komunikasi Publik	7	1	1	0
Pengolah Data dan Informasi	6	0	1	-1

Keterangan :

B = Bezzeting / Keadaan Pegawai
 K = Kehadiran Pegawai
 -/+ = Kekurangan / Kelebihan Pegawai
 .IF = .Jabatan Fungsional
 .IFT = .Jabatan Fungsional Tertentu
 .IP = .Jabatan Pelaksana
 Sesuai Nomenklatur Kemendagri Nomor 1103 Tahun 2022

PETA JABATAN KECAMATAN KONDA

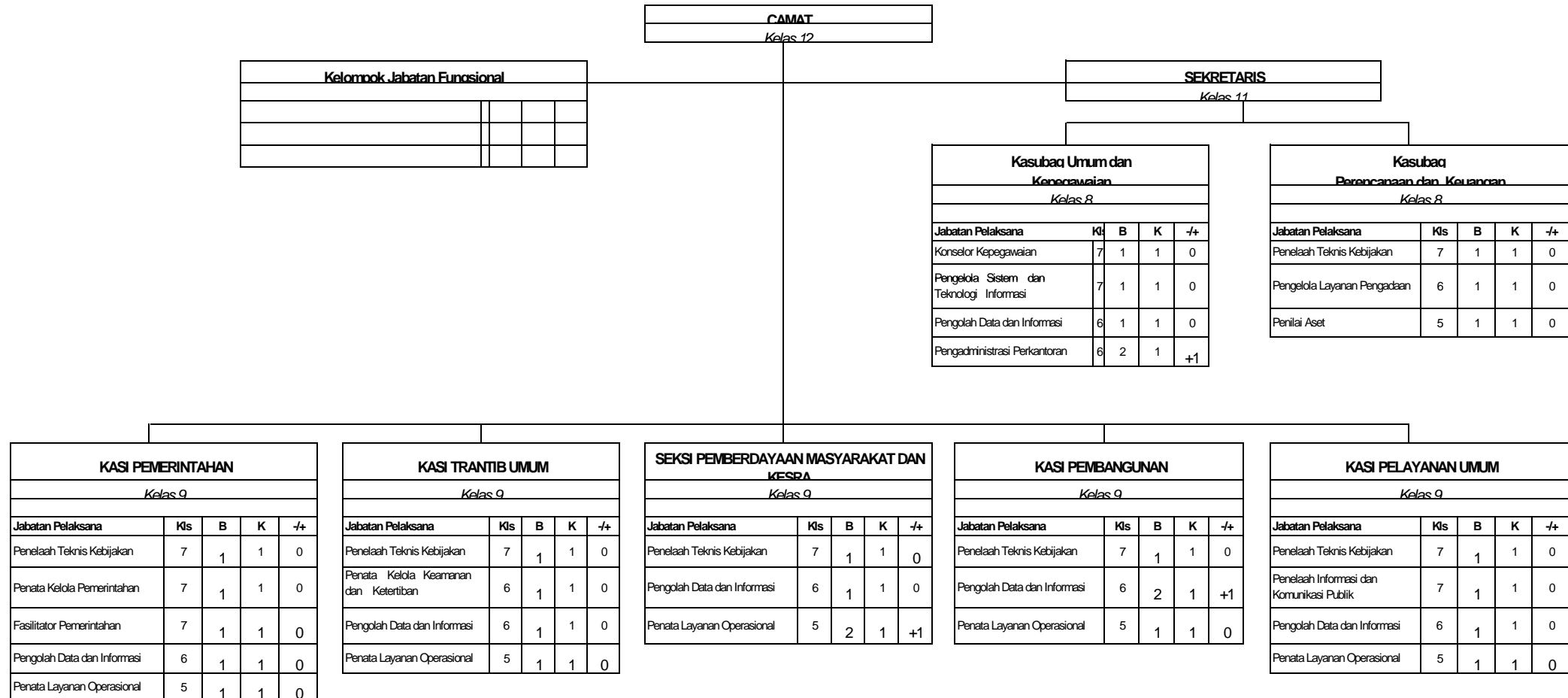

Keterangan :

- B = Bezzeting / Keadaan Pegawai
- K = Kebutuhan Pegawai
- +/- = Kekurangan / Kelebihan Pegawai
- JF = Jabatan Fungsional
- JFT = Jabatan Fungsional Tertentu
- JP = Jabatan Pelaksana

Sesuai Nomenklatur Kepmenpanrb Nomor 1103 Tahun 2022

PETA JABATAN KECAMATAN LAEYA

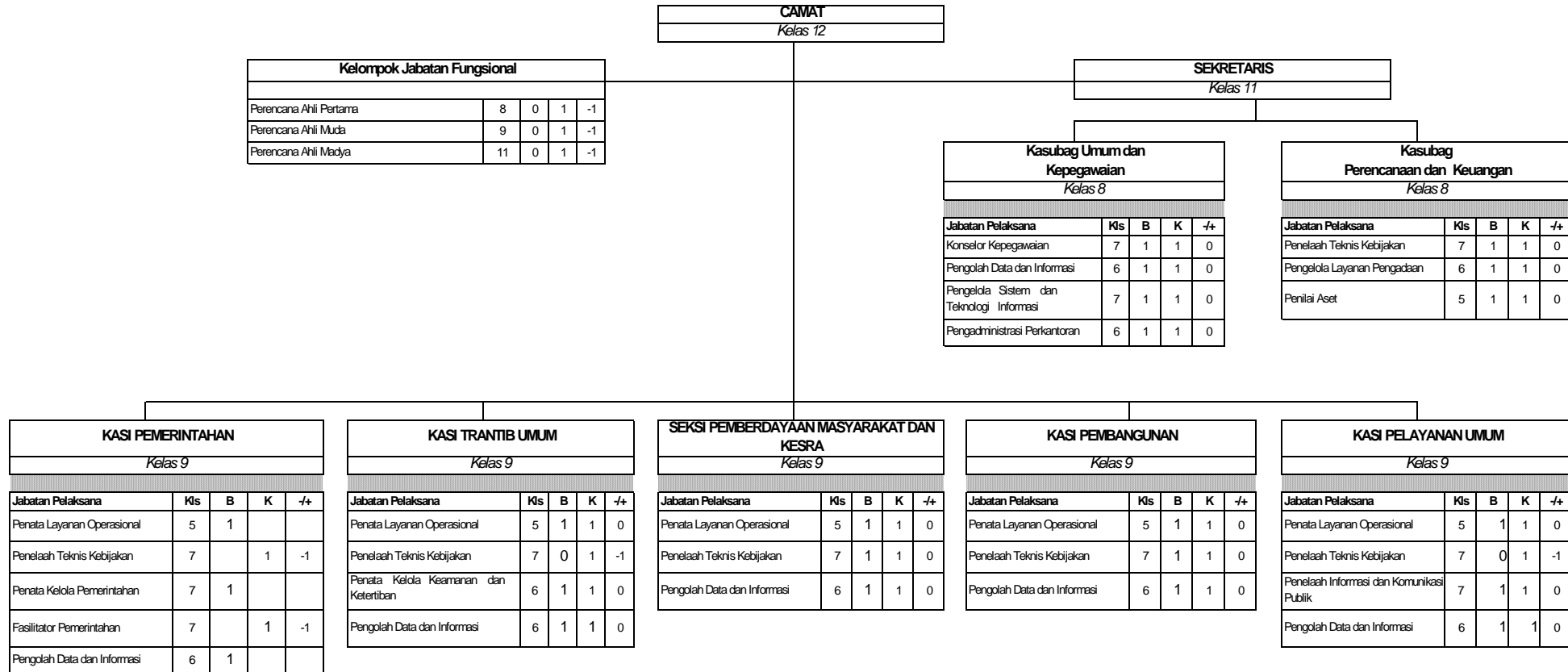

Keterangan :

- B = Bezzeting / Keadaan Pegawai
 - K = Kebutuhan Pegawai
 - /+ = Kekurangan / Kelebihan Pegawai
 - JF = Jabatan Fungsional
 - JFT = Jabatan Fungsional Tertentu
 - JP = Jabatan Pelaksana
- Sesuai Nomenklatur Kepmenpanrb Nomor 1103 Tahun 2022

PETA JABATAN KECAMATAN LAINEA

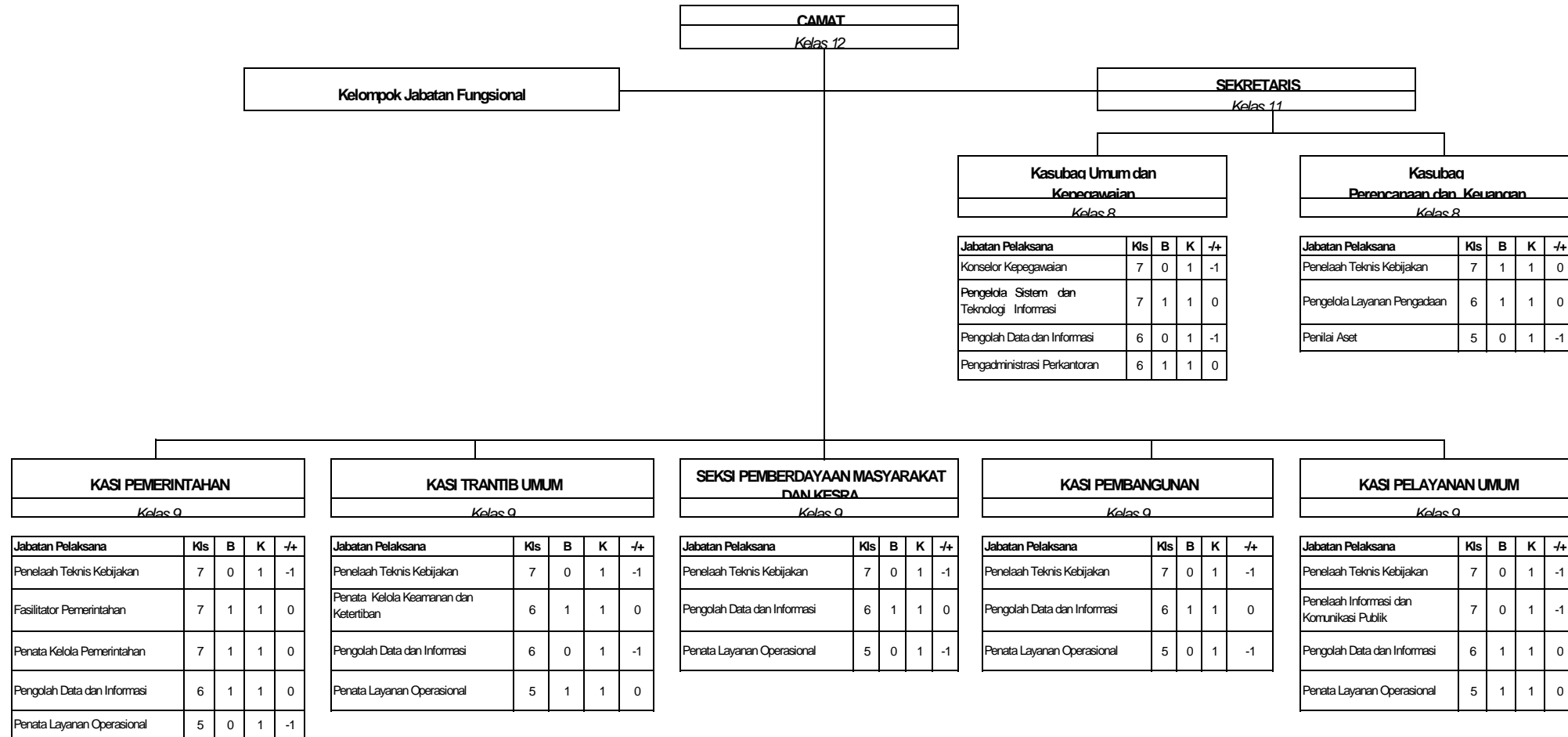

Keterangan :

- B = Bezzeting / Keadaan Pegawai 21 Orang
- K = Kehutihan Pegawai 35 Orang
- /+ = Kekurangan / Kelebihan Pegawai -14 Orang
- .IF = .Jabatan Fungsional 0 Orang
- .IFT = .Jabatan Fungsional Tertentu 0 Orang
- .IP = .Jabatan Pelaksana 13 Orang

PETA JABATAN KECAMATAN LALEMBUU

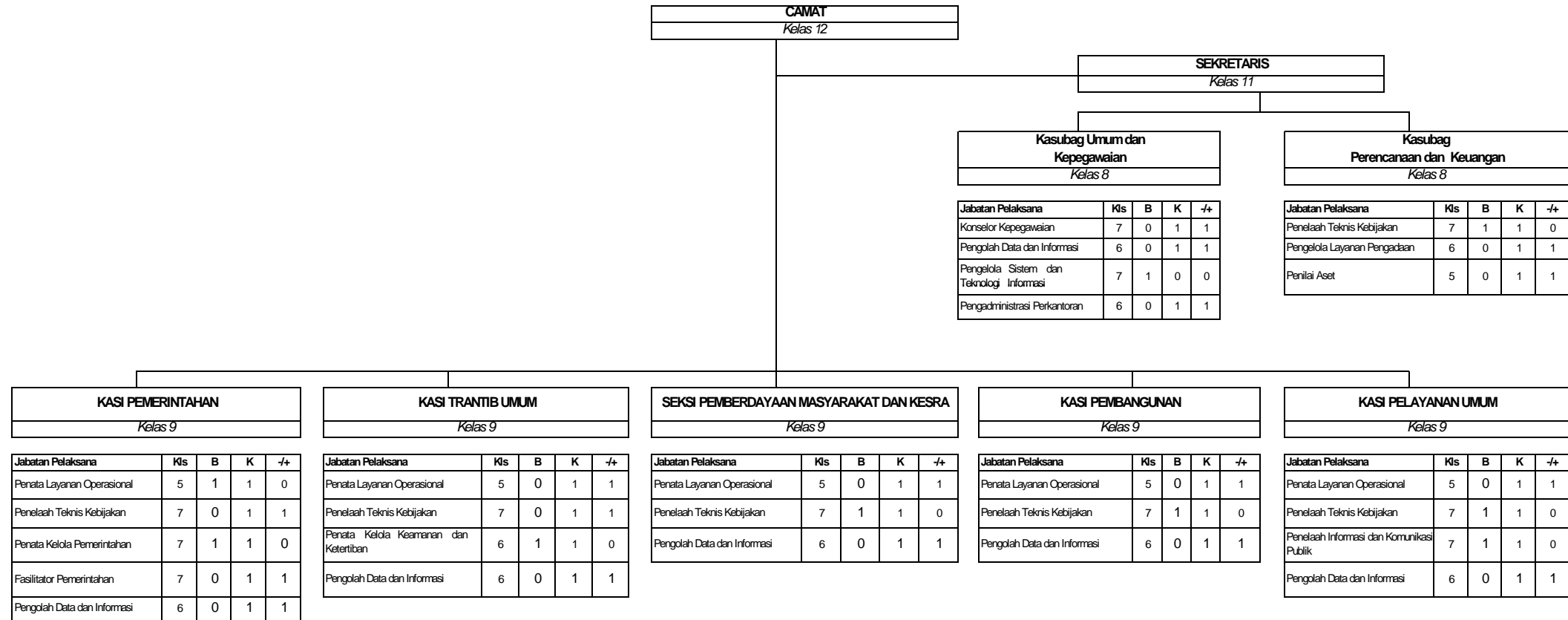

Keterangan :

- B = Bezzeting / Keadaan Pegawai
- K = Kebutuhan Pegawai
- /+ = Kekurangan / Kelebihan Pegawai
- JF = Jabatan Fungsional
- JFT = Jabatan Fungsional Tertentu
- JP = Jabatan Pelaksana

Sesuai Nomenklatur Kepmenpanrb Nomor 1103 Tahun 2022

PETA JABATAN KECAMATAN LANDONO

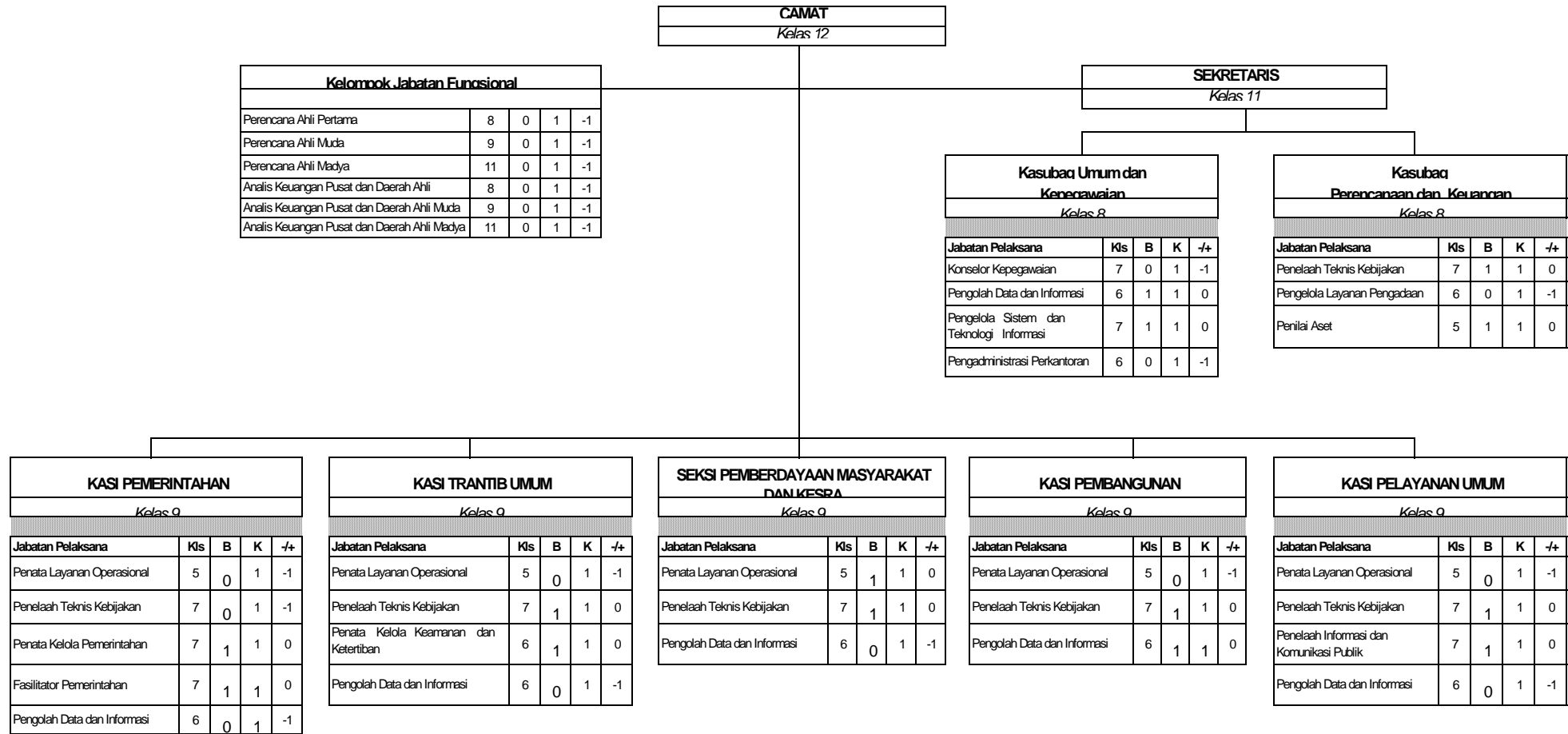

Keterangan :

- B = Bezzeting / Keadaan Pegawai
- K = Kehadiran Pegawai
- /+ = Kekurangan / Kelebihan Pegawai
- .IF = .Jabatan Fungsional
- .IFT = .Jabatan Fungsional Tertentu
- .IP = .Jabatan Pelaksana

Sesuai Nomenklatur Kemendagri Nomor 1103 Tahun 2022

PETA JABATAN KECAMATAN LAONTI

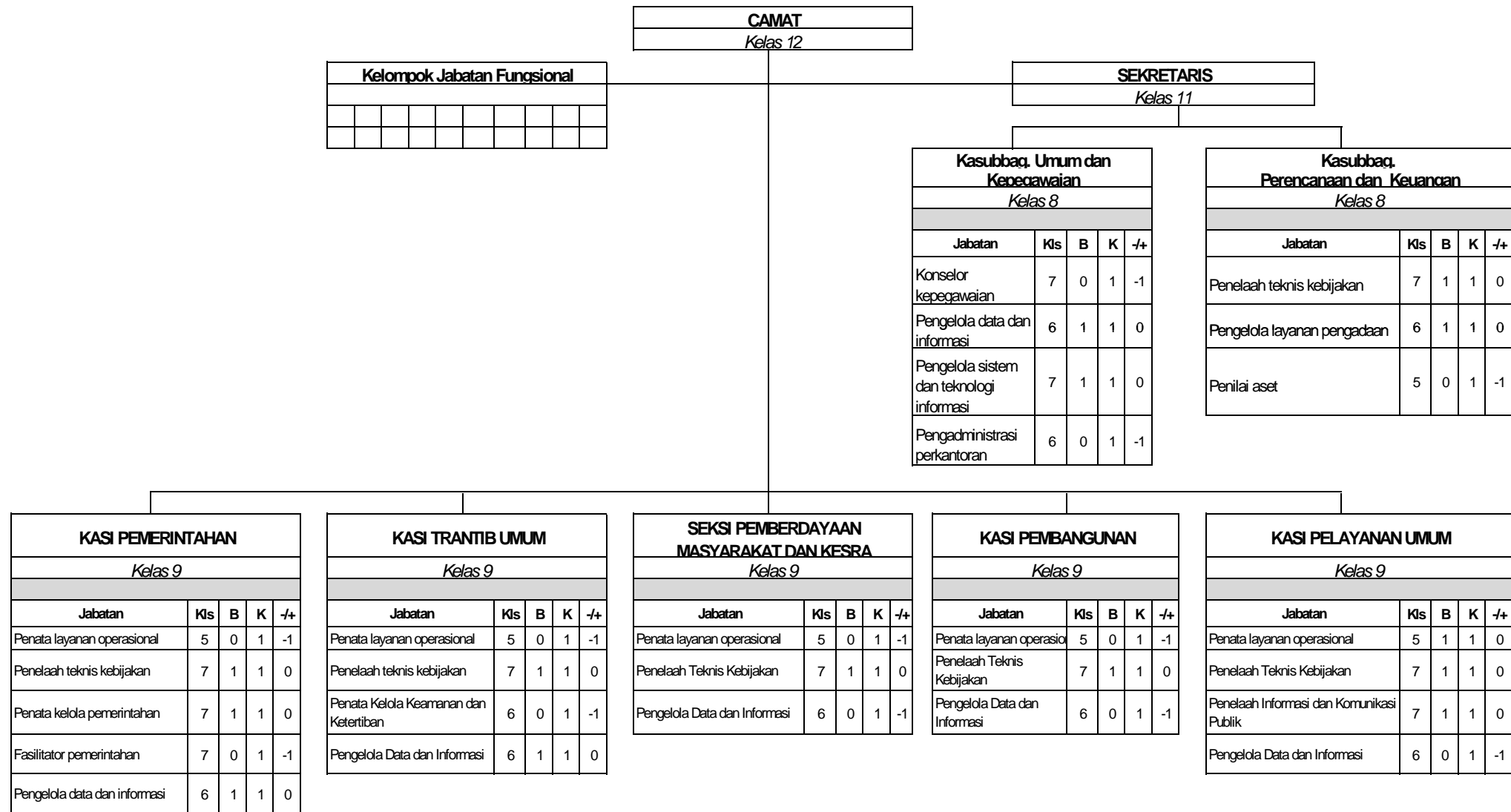

Keterangan:

- B = Bezzeting / Keadaan Pegawai
- K = Kebutuhan Pegawai
- /+ = Kekurangan / Kelebihan Pegawai

PETA JABATAN KECAMATAN MORAMO UTARA

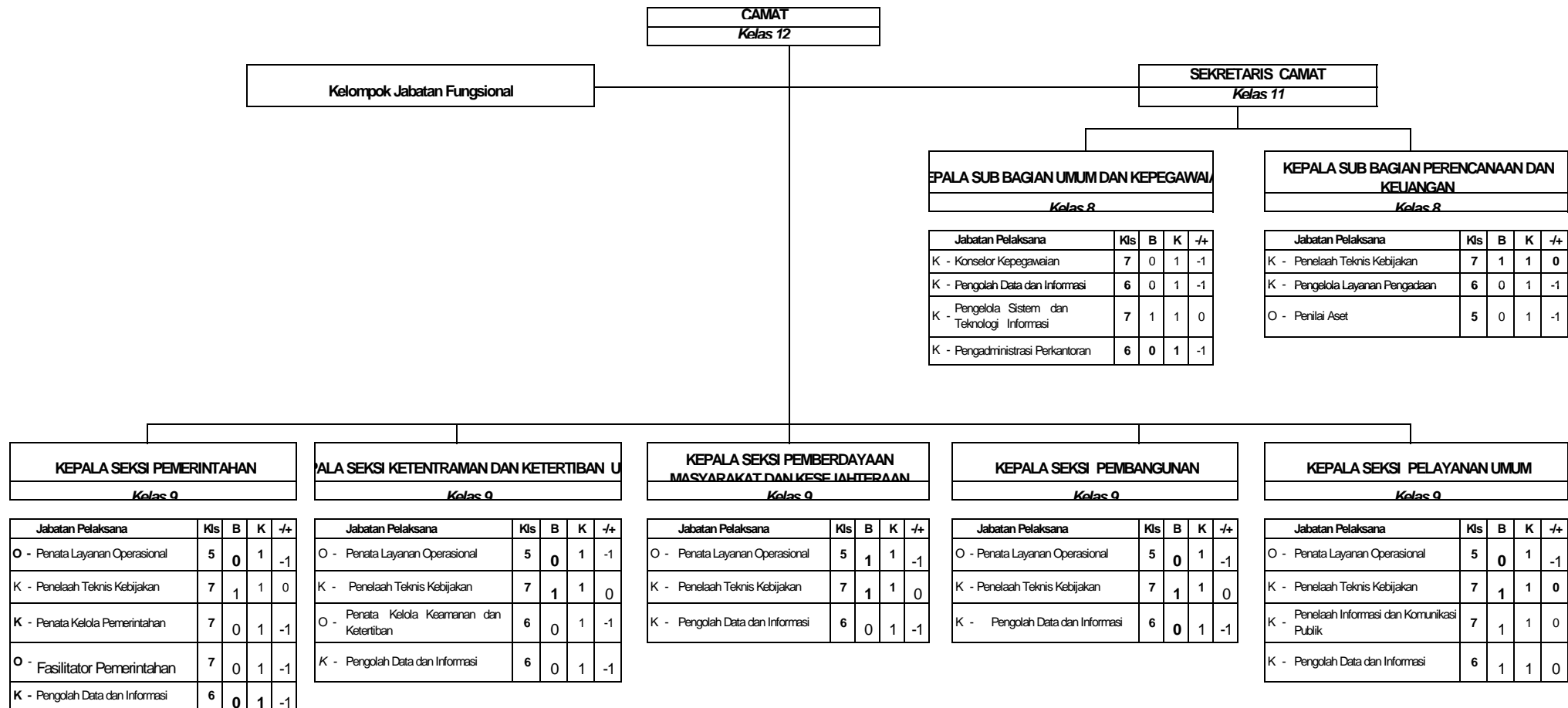

Keterangan :

- B = Bezzeting / Keadaan Pegawai
- K = Kebutuhan Pegawai
- /+ = Kekurangan / Kelebihan Pegawai
- JF = Jabatan Fungsional
- JFT = Jabatan Fungsional Tertentu
- JP = Jabatan Pelaksana

Sesuai Nomenklatur Kepmenpanrb Nomor 1103 Tahun 2022

PETA JABATAN KECAMATAN MORAMO

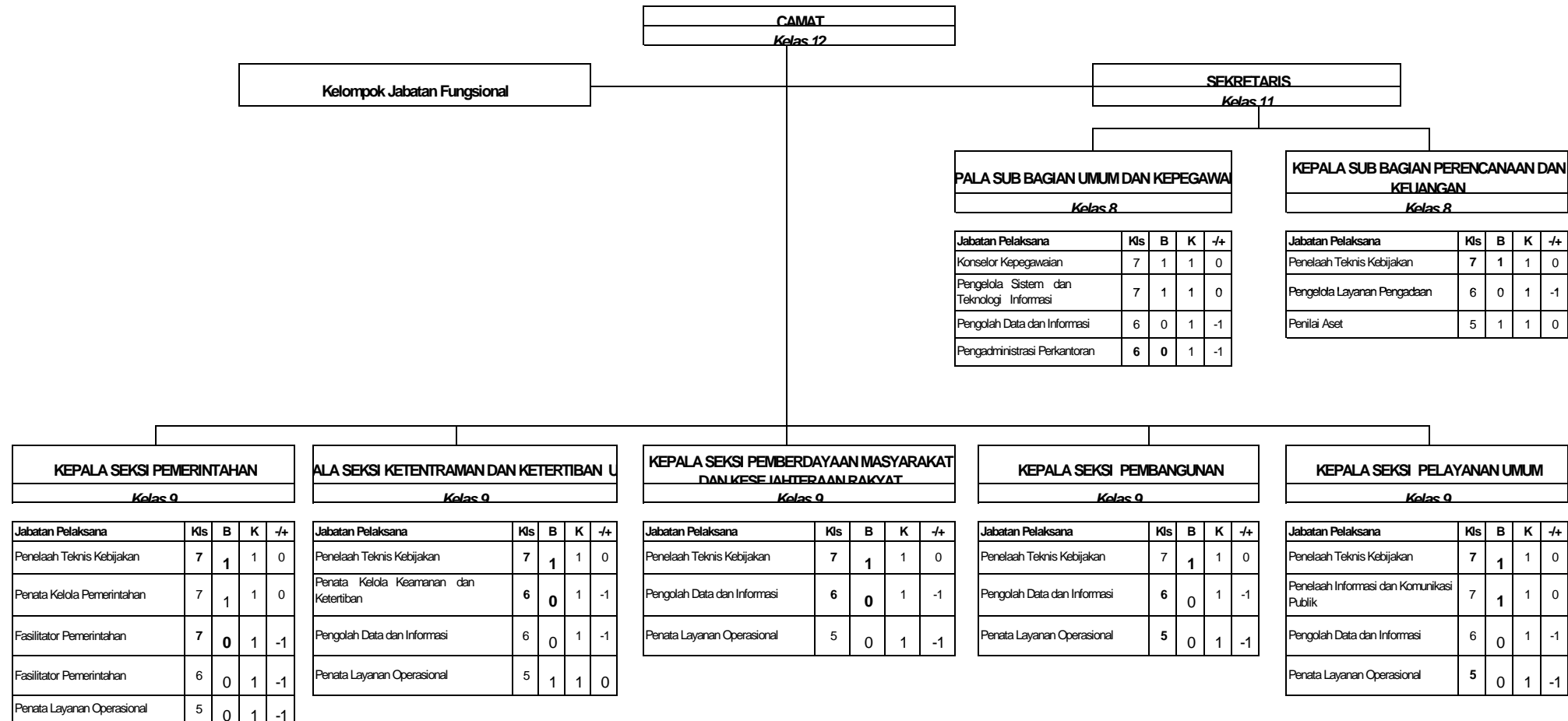

Keterangan :

- B = Bezzeting / Keadaan Pegawai
- K = Kehadiran Pegawai
- /+ = Kelirangan / Kelebihan Pegawai
- .IF = .Jabatan Fungsional
- .IFT = .Jabatan Fungsional Tertentu
- .IP = .Jabatan Pelaksana

Sesuai Nomenklatur Kemendagri Nomor 1103 Tahun 2022

PETA JABATAN KECAMATAN MOWILA

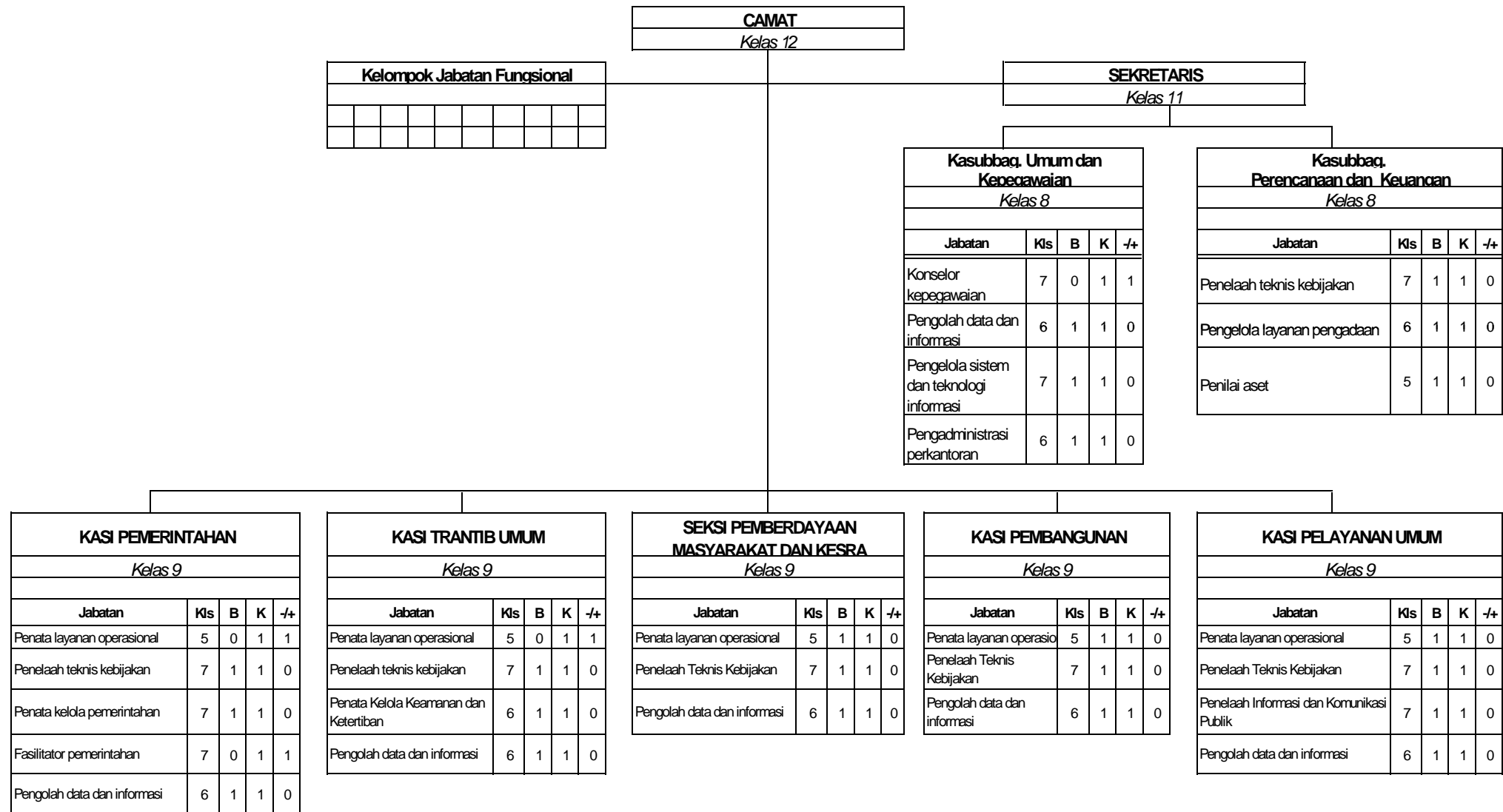

Keterangan:

- B = Bezzeting / Keadaan Pegawai
- K = Kebutuhan Pegawai
- /+ = Kekurangan / Kelebihan Pegawai

PETA JABATAN KECAMATAN PALANGGA

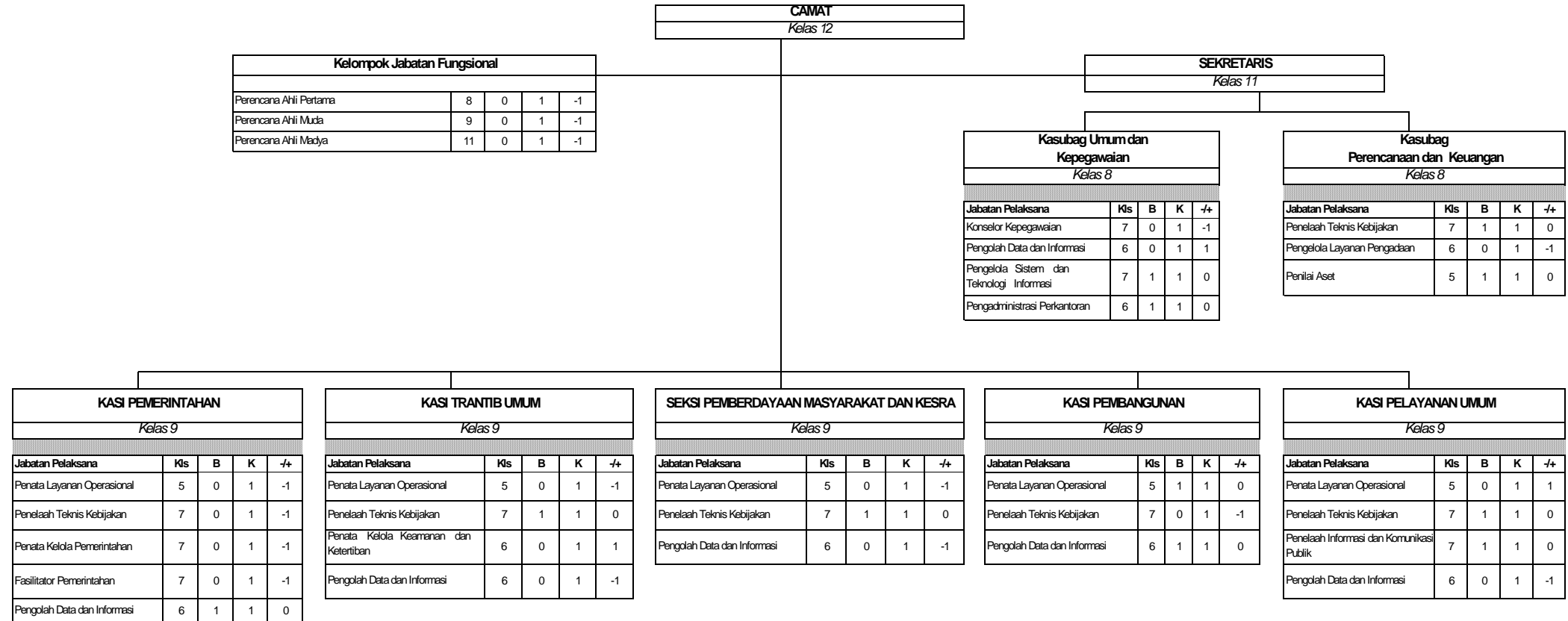

Keterangan :

- B = Bezzeting / Keadaan Pegawai
 - K = Kebutuhan Pegawai
 - /+ = Kekurangan / Kelebihan Pegawai
 - JF = Jabatan Fungsional
 - JFT = Jabatan Fungsional Tertentu
 - JP = Jabatan Pelaksana
- Sesuai Nomenklatur Kepmenpanrb Nomor 1103 Tahun 2022

PETA JABATAN KECAMATAN PALANGGA SELATAN

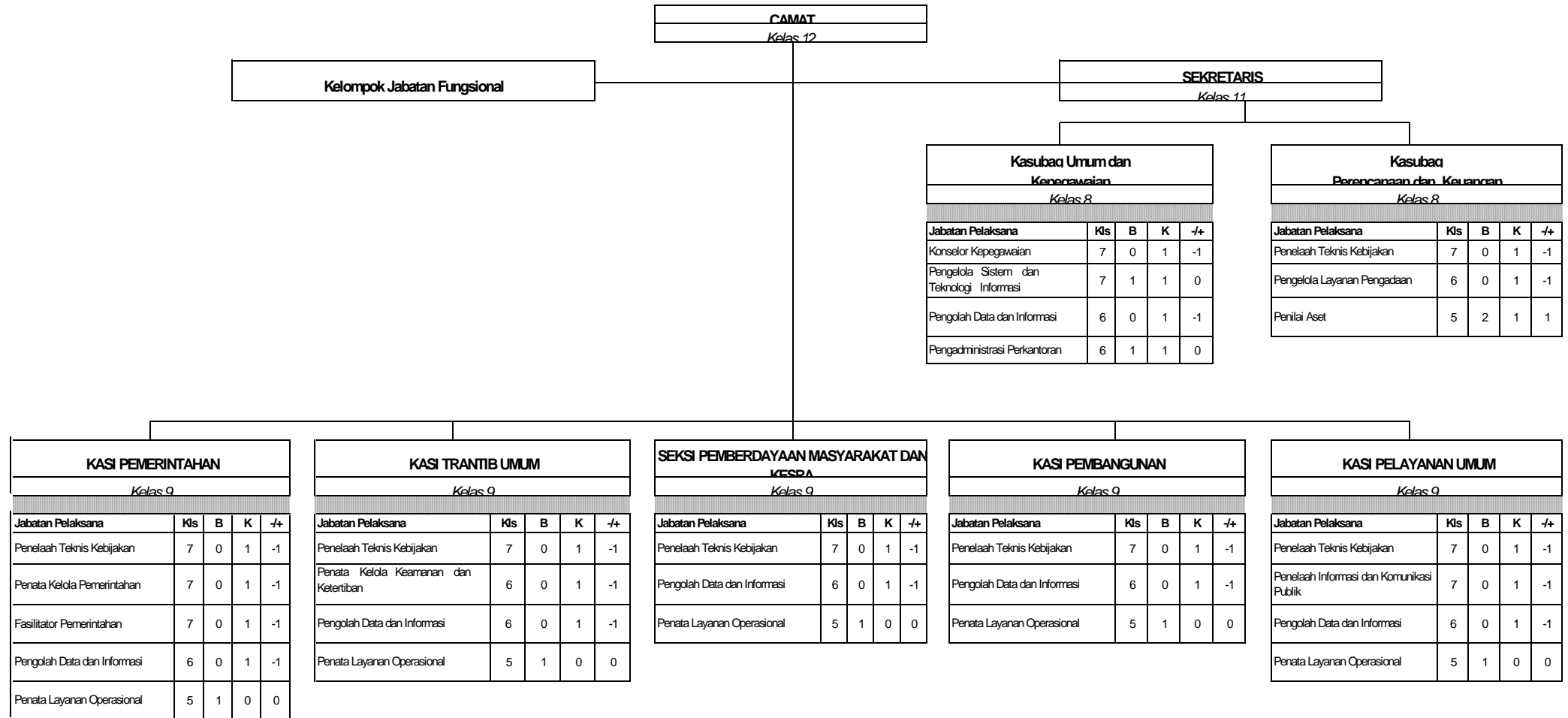

Keterangan :

- R = Rezetim / Keahlian Penawai
- K = Kehormatan Penawai
- +/- = Kekurangan / Kelebihan Penawai
- .IF = Jabatan Fungsional
- .IFT = Jabatan Fungsional Tertentu
- JP = Jabatan Pelaksana

Sesuai Nomenklatur Kemendagri Nomor 1103 Tahun 2022

PETA JABATAN KECAMATAN RANOMEETO BARAT

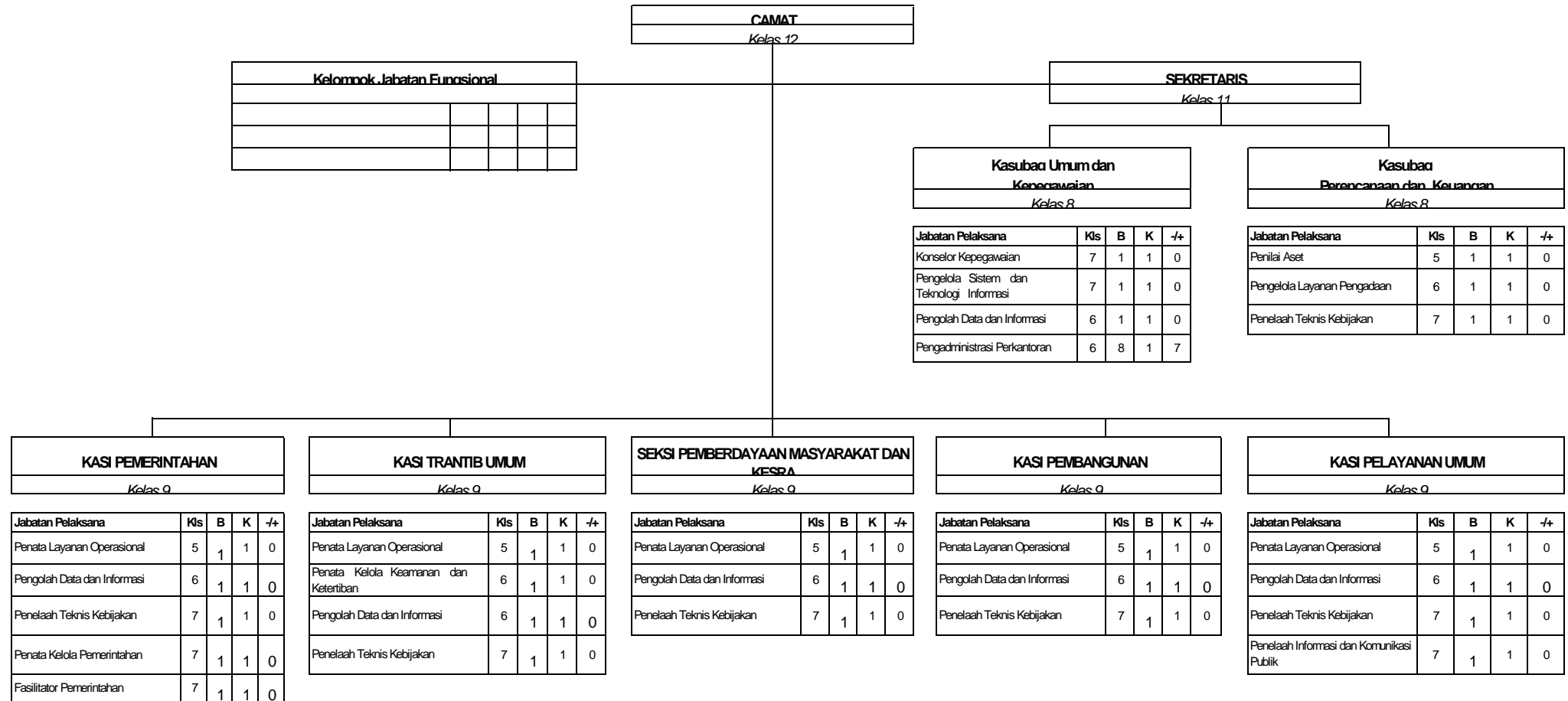

Keterangan :

- B = Bezzeting / Keadaan Pegawai
- K = Kehadiran Pegawai
- +/- = Kelengkapan / Kelengkapan Pegawai
- IF = Jabatan Fungsional
- IFT = Jabatan Fungsional Tertentu
- IP = Jabatan Pelaksana

Sesuai Nomenklatur Kemendagri Nomor 1103 Tahun 2022

PETA JABATAN KECAMATAN RANOMEETO

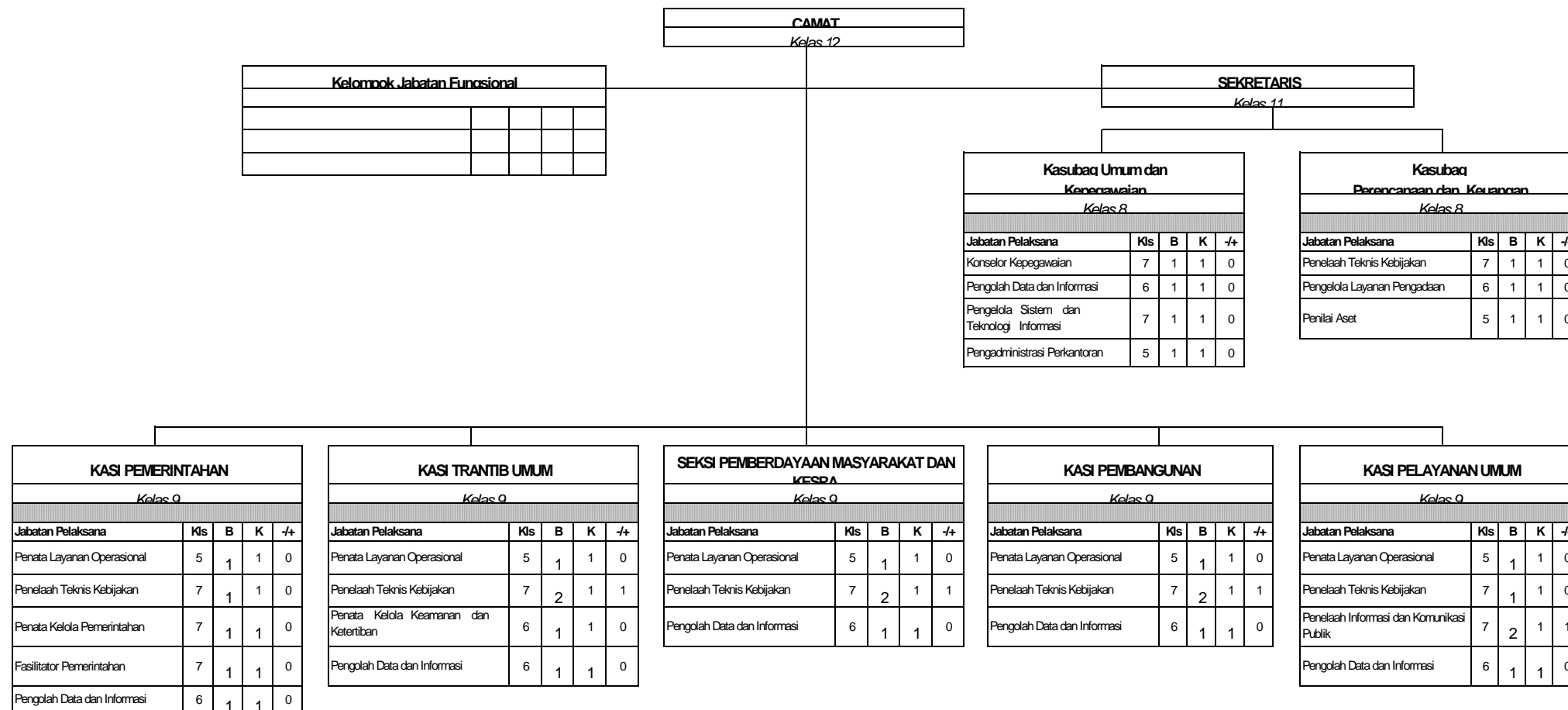

Keterangan :

B = Bezzetina / Keadaan Pegawai

K = Kehutihan Pegawai

-/+ = Kekurangan / Kelebihan Pegawai

.IF = Jabatan Fungsional

.IP = Jabatan Pelaksana

Sesuai Nomenklatur Kemendagri Nomor 1103 Tahun 2022

PETA JABATAN KECAMATAN SABULAKOA

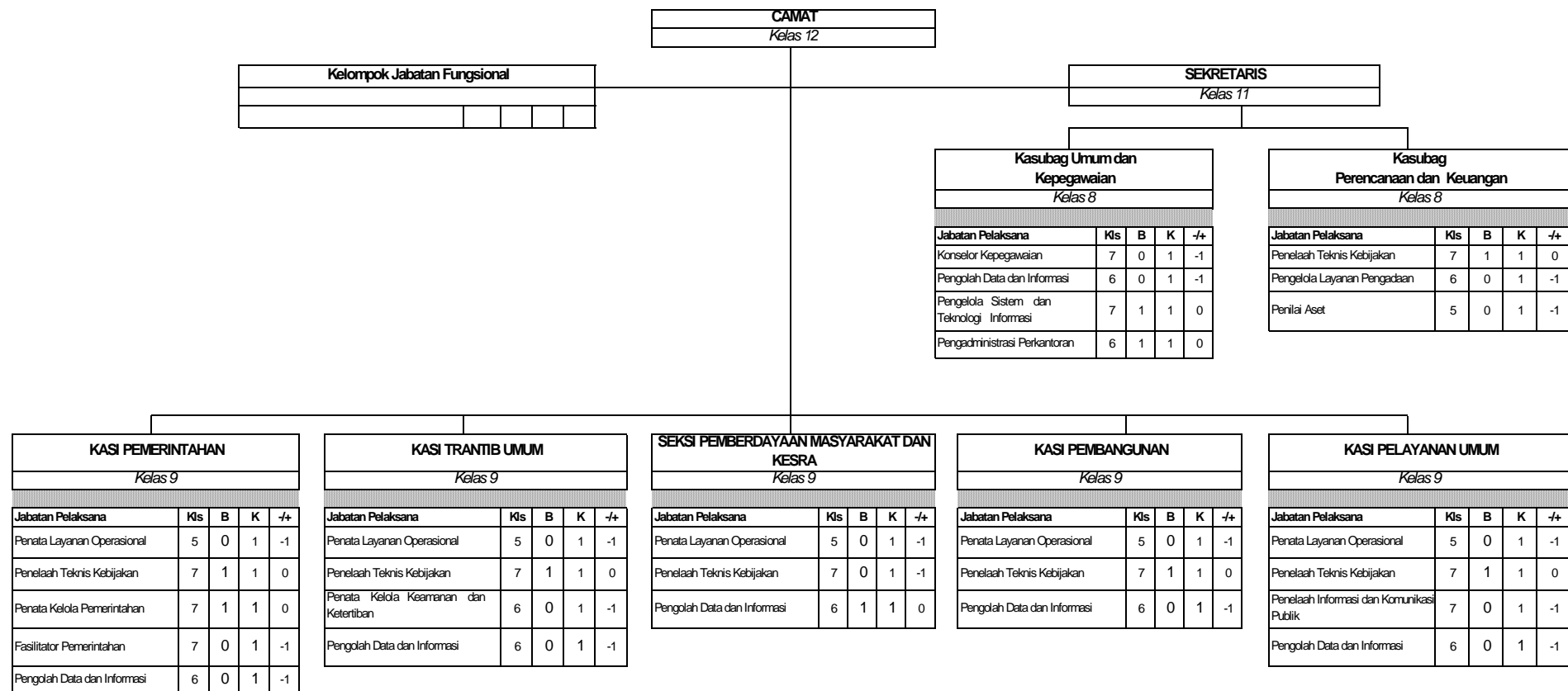

Keterangan :

- B = Bezzeting / Keadaan Pegawai
 - K = Kebutuhan Pegawai
 - /+ = Kekurangan / Kelebihan Pegawai
 - JF = Jabatan Fungsional
 - JFT = Jabatan Fungsional Tertentu
 - JP = Jabatan Pelaksana
- Sesuai Nomenklatur Kepmenpanrb Nomor 1103 Tahun 2022

PETA JABATAN KECAMATAN TINANGGEA

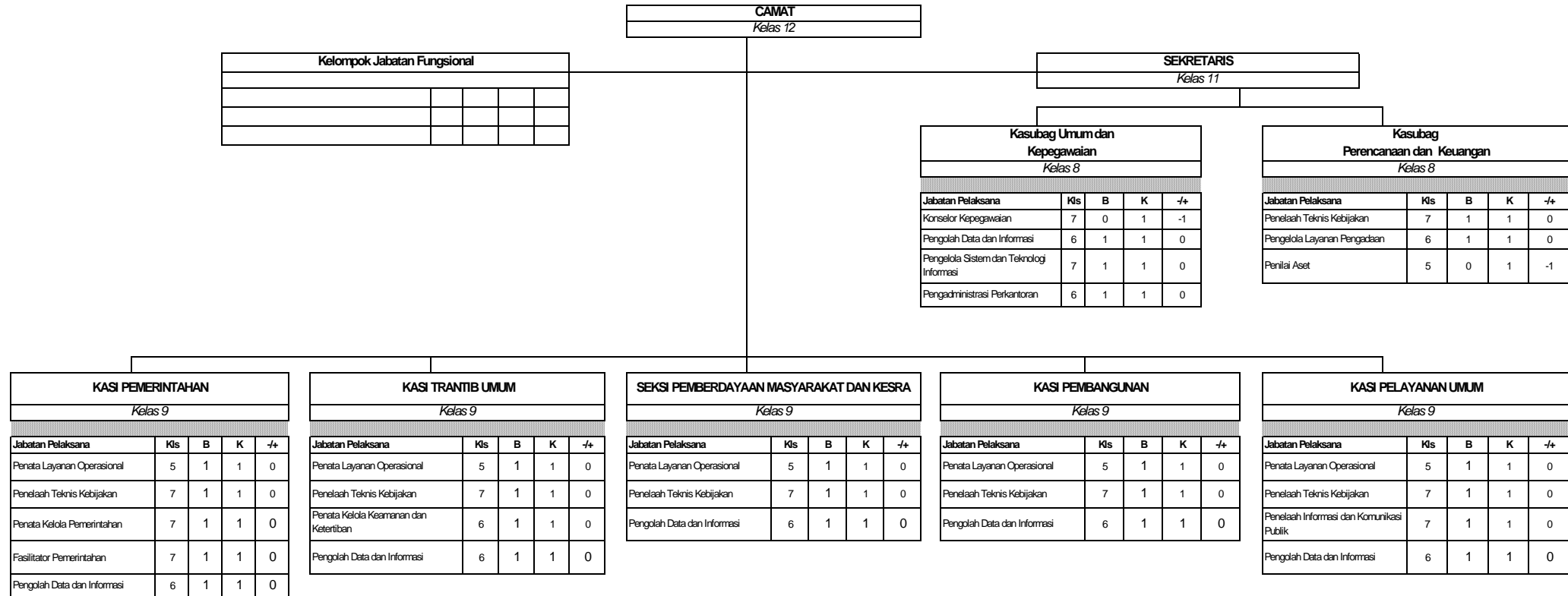

Keterangan:

- B = Bezzeting / Keadaan Pegawai
 - K = Kebutuhan Pegawai
 - /+ = Kekurangan / Kelebihan Pegawai
 - JF = Jabatan Fungsional
 - JFT = Jabatan Fungsional Tertentu
 - JP = Jabatan Pelaksana
- Sesuai Nomenklatur Kepmenpanrb Nomor 1103 Tahun 2022

PETA JABATAN KECAMATAN WOLASI

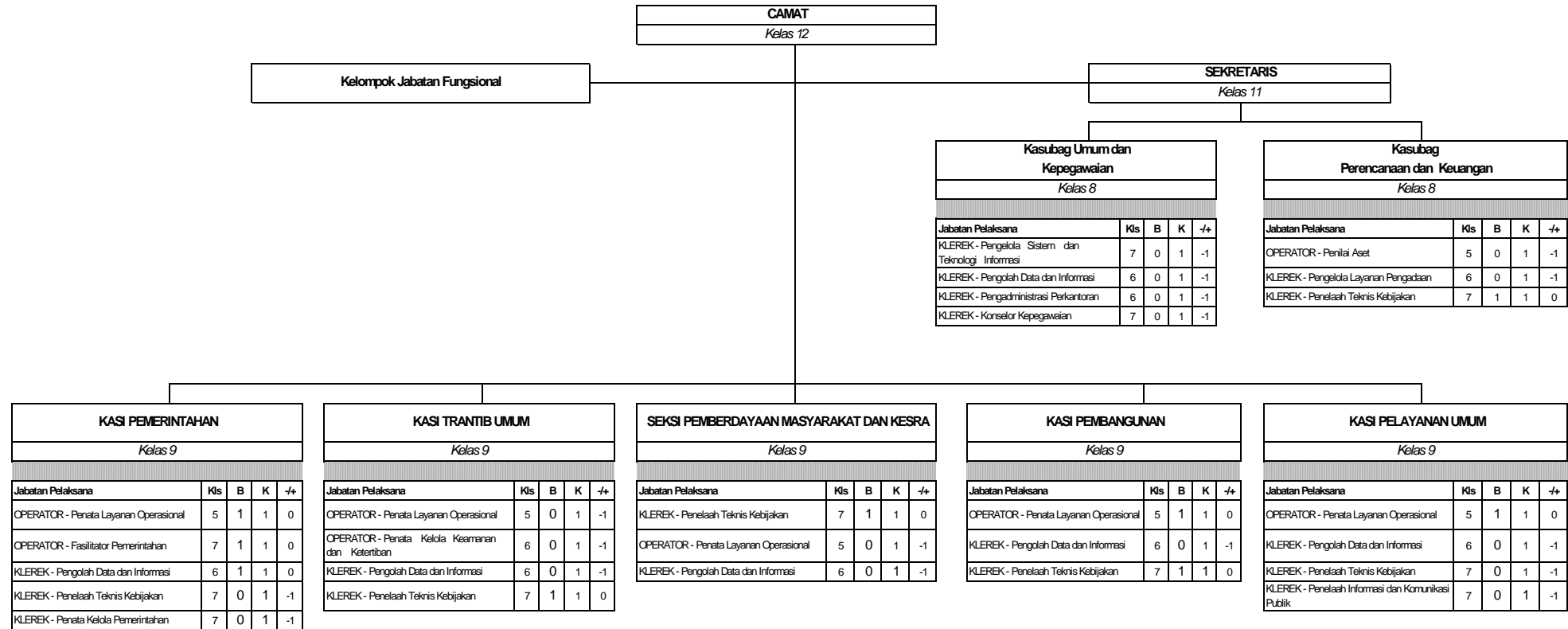

Keterangan :

- B = Bezzeting / Keadaan Pegawai
 - K = Kebutuhan Pegawai
 - /+ = Kekurangan / Kelebihan Pegawai
 - JF = Jabatan Fungsional
 - JFT = Jabatan Fungsional Tertentu
 - JP = Jabatan Pelaksana
- Sesuai Nomenklatur Kepmenpanrb Nomor 1103 Tahun 2022

PETA JABATAN KECAMATAN ANGATA

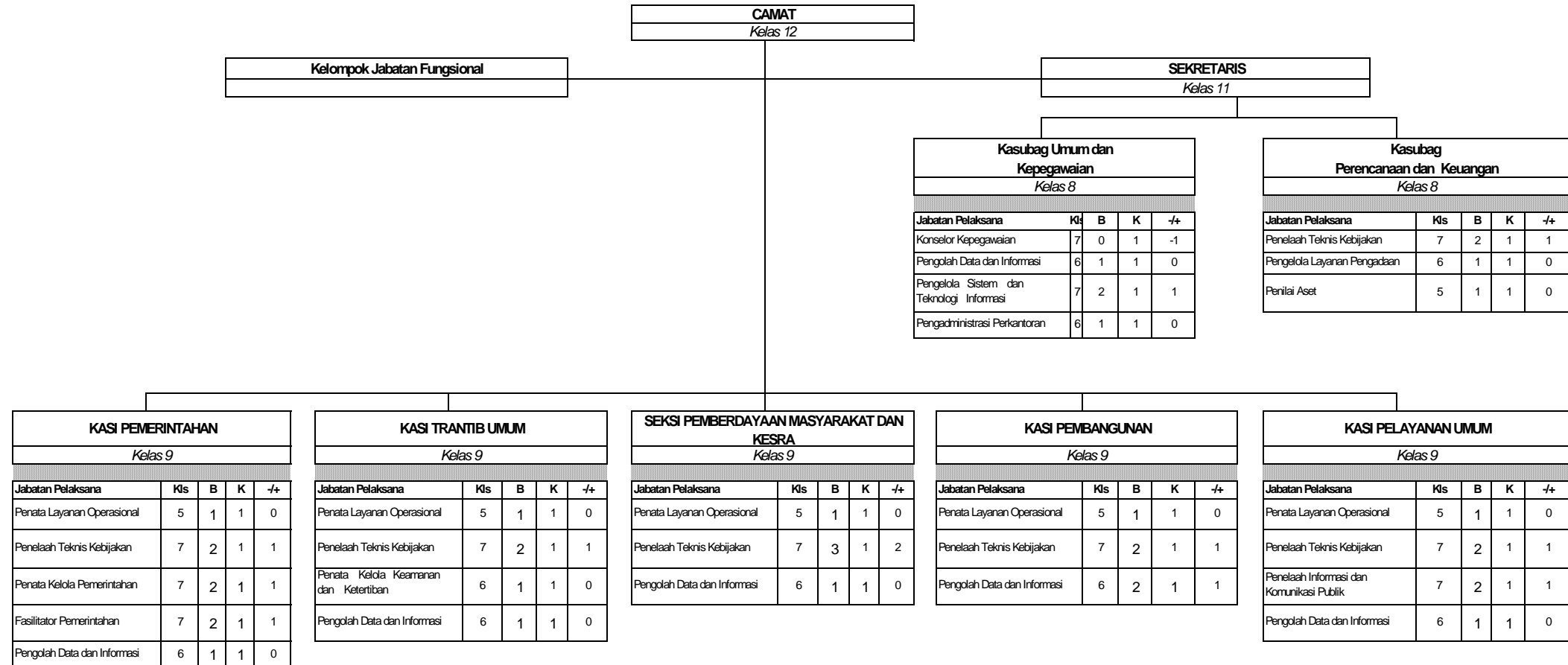

Keterangan :

- B = Bezzeting / Keadaan Pegawai
 - K = Kebutuhan Pegawai
 - /+ = Kekurangan / Kelebihan Pegawai
 - JF = Jabatan Fungsional
 - JFT = Jabatan Fungsional Tertentu
 - JP = Jabatan Pelaksana
- Sesuai Nomenklatur Kepmenpanrb Nomor 1103 Tahun 2022

PETA JABATAN KELURAHAN ALANGGA

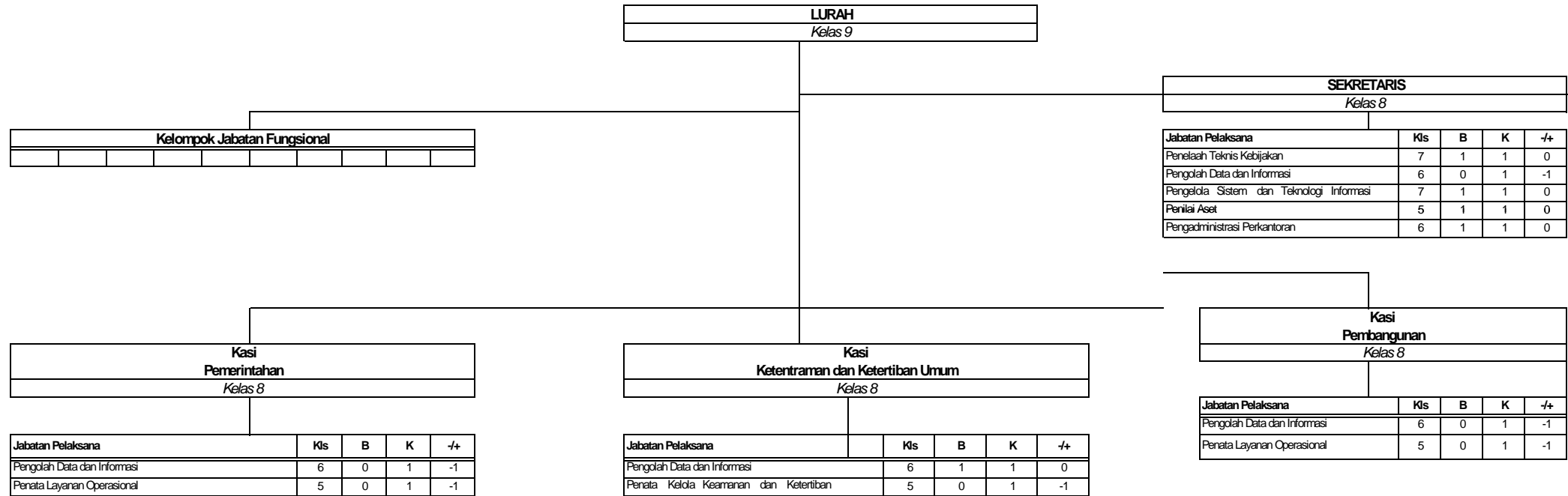

Keterangan :

- B = Bezzeting / Keadaan Pegawai
 - K = Kebutuhan Pegawai
 - +/- = Kekurangan / Kelebihan Pegawai
 - JF = Jabatan Fungsional
 - JFT = Jabatan Fungsional Tertentu
 - JP = Jabatan Pelaksana
- Sesuai Nomenklatur Kepmenpanrb Nomor 1103 Tahun 2022

PETA JABATAN KELURAHAN POTORO

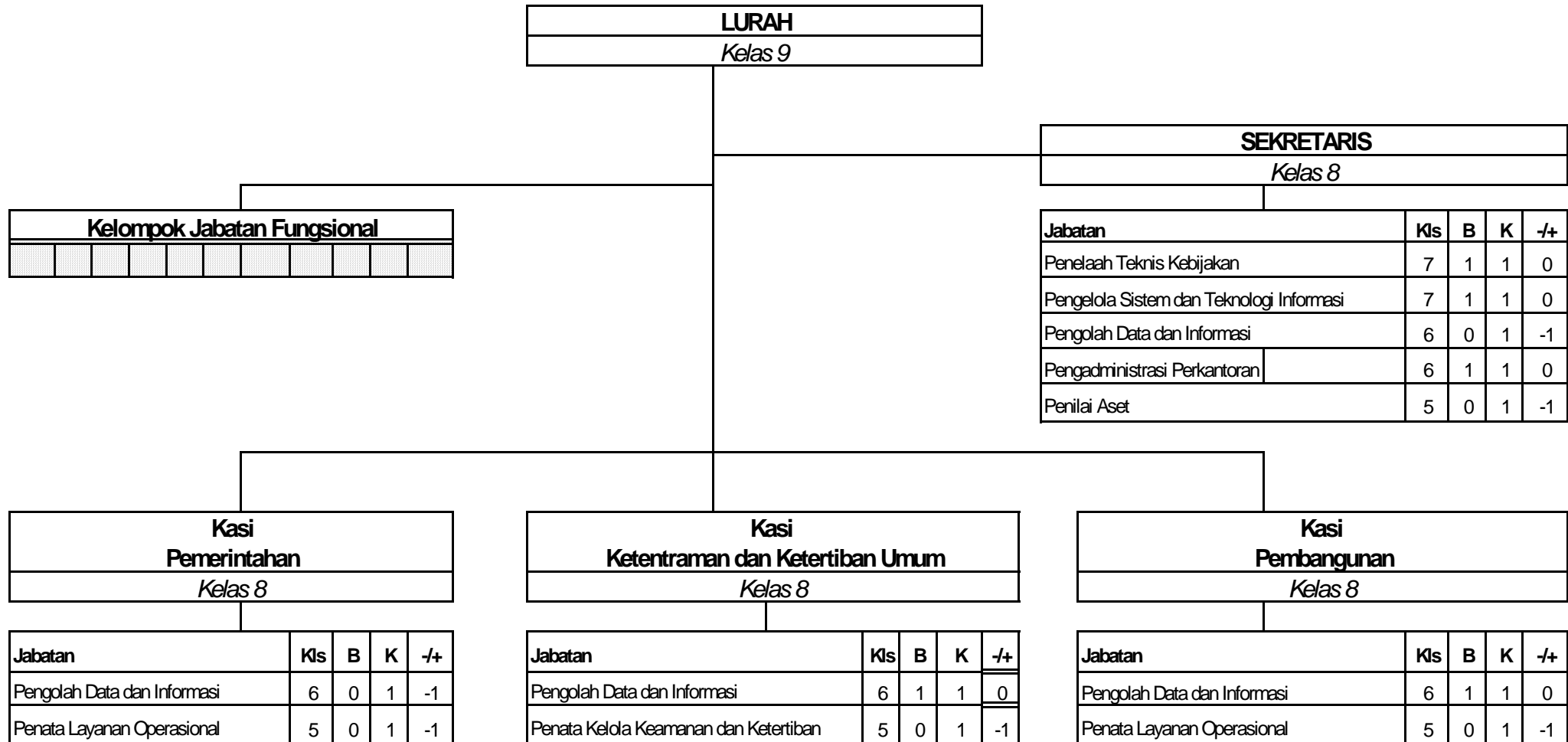

Keterangan :

- B = Bezzeting / Keadaan Pegawai
- /+ = Kekurangan / Kelebihan Pegawai
- K = Kebutuhan Pegawai

PETA JABATAN KELURAHAN AMBALODANGGE

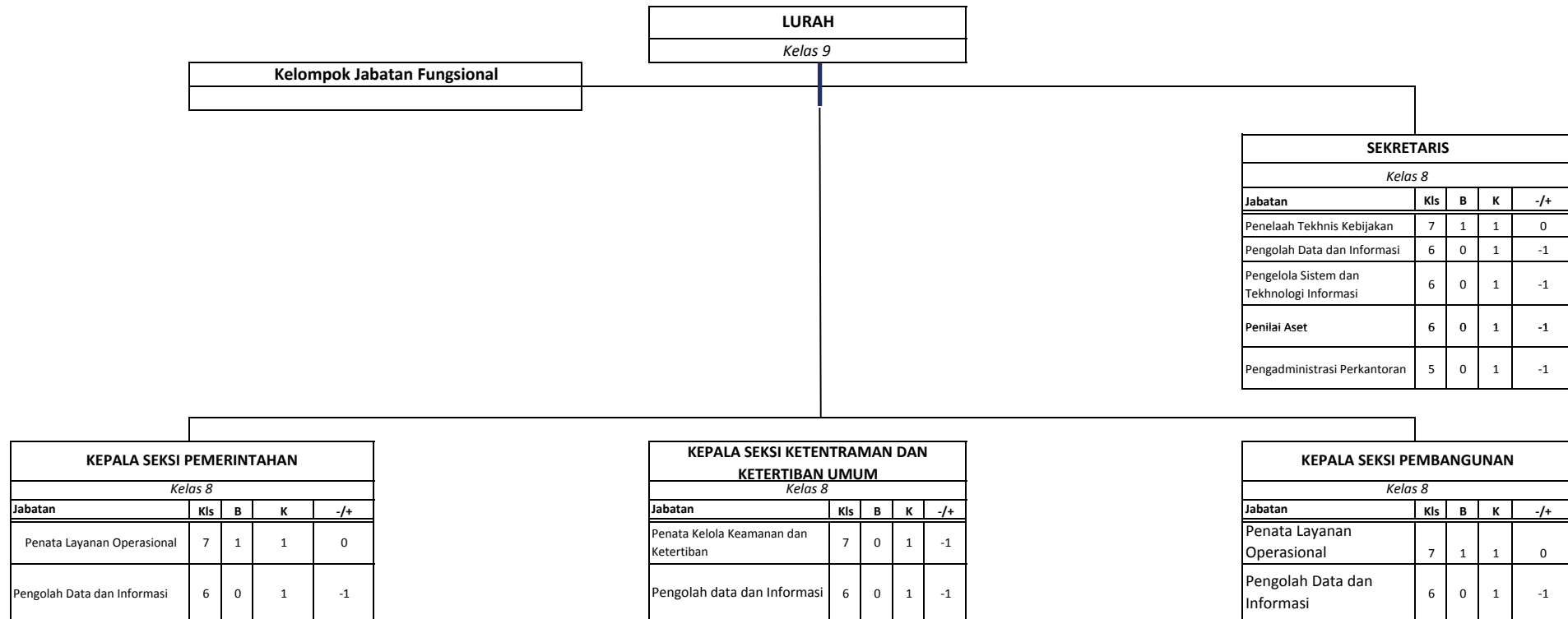

Keterangan :

- B = Bezzeting/Keadaan Pegawai
- K = Kebutuhan Pegawai
- /+ = Kekurangan/Kelebihan Pegawai

PETA JABATAN KELURAHAN PUNGGALUKU

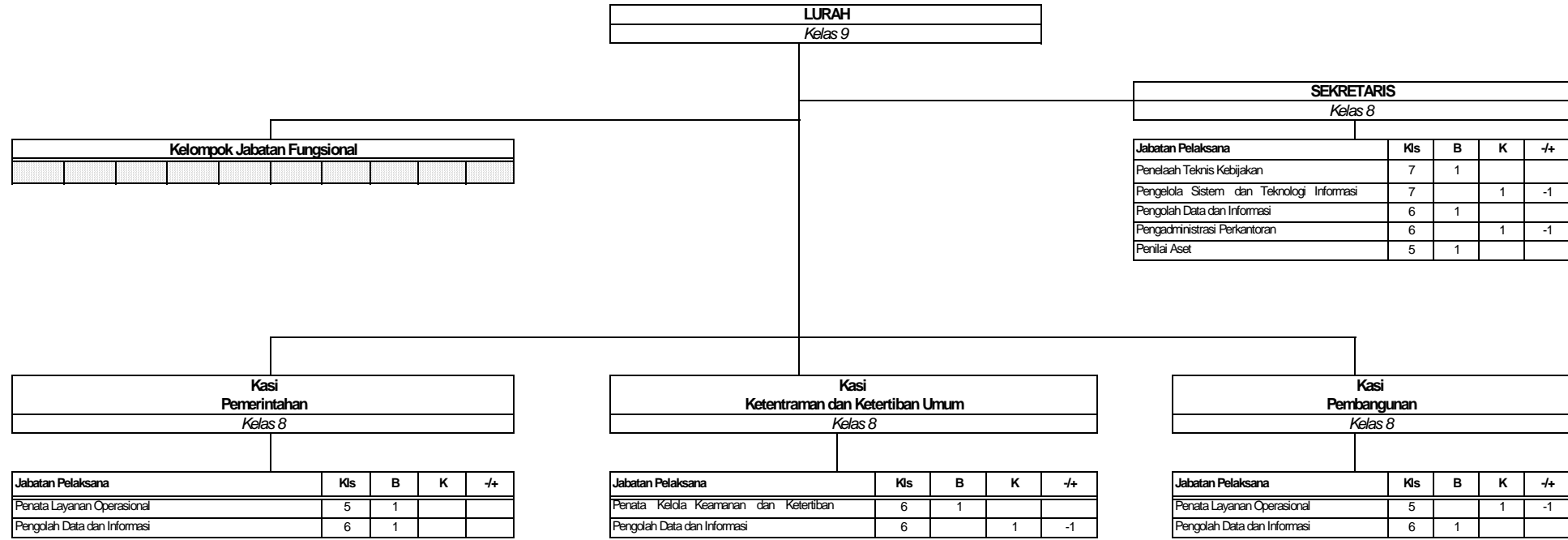

Keterangan :

- B = Bezzeting / Keadaan Pegawai
- K = Kebutuhan Pegawai
- /+ = Kekurangan / Kelebihan Pegawai
- JF = Jabatan Fungsional
- JFT = Jabatan Fungsional Tertentu
- JP = Jabatan Pelaksana

Sesuai Nomenklatur Kepmenpanrb Nomor 1103 Tahun 2022

PETA JABATAN KELURAHAN AMONDO

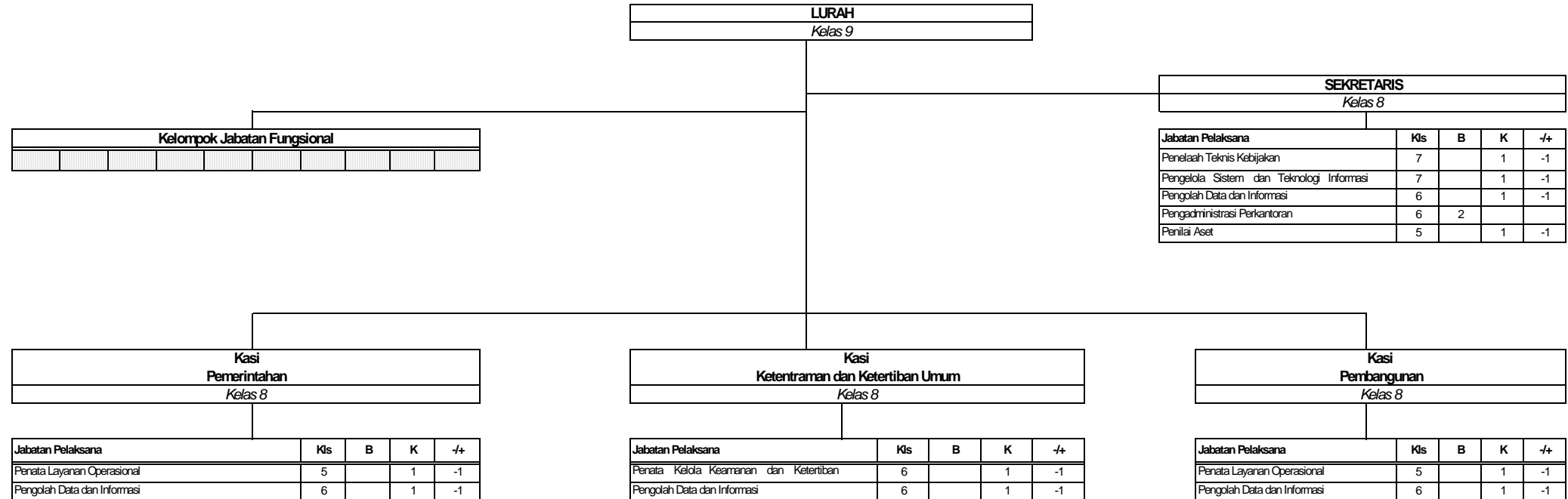

Keterangan :

- B = Bezzeting / Keadaan Pegawai
- K = Kebutuhan Pegawai
- /+ = Kekurangan / Kelebihan Pegawai
- JF = Jabatan Fungsional
- JFT = Jabatan Fungsional Tertentu
- JP = Jabatan Pelaksana

Sesuai Nomenklatur Kepmenpanrb Nomor 1103 Tahun 2022

PETA JABATAN KELURAHAN ATARI INDAH

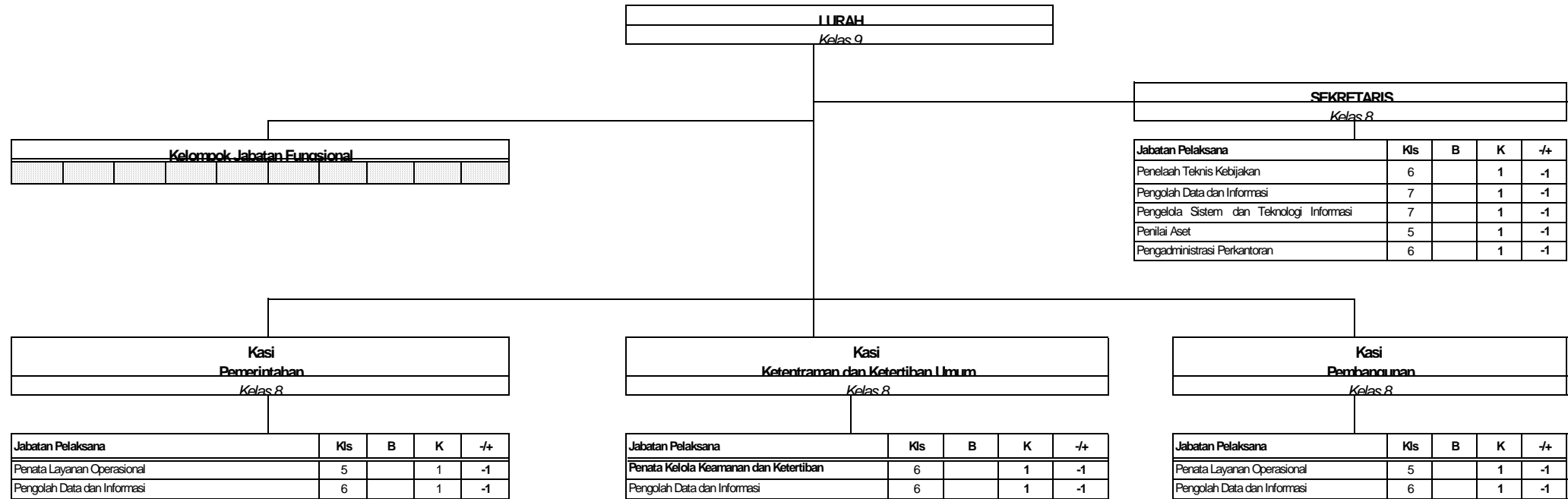

Keterangan :

- R = Rezzetinn / Keadaan Penawai
- K = Kehutihan Penawai
- /+ = Kekurangan / Kelebihan Penawai
- .IF = Jabatan Fungsional
- .IFT = Jabatan Fungsional Tertentu
- .IP = Jabatan Pelaksana

Sesuai Nomenklatur Kemendagri Nomor 1103 Tahun 2022

PETA JABATAN KELURAHAN KOLONO

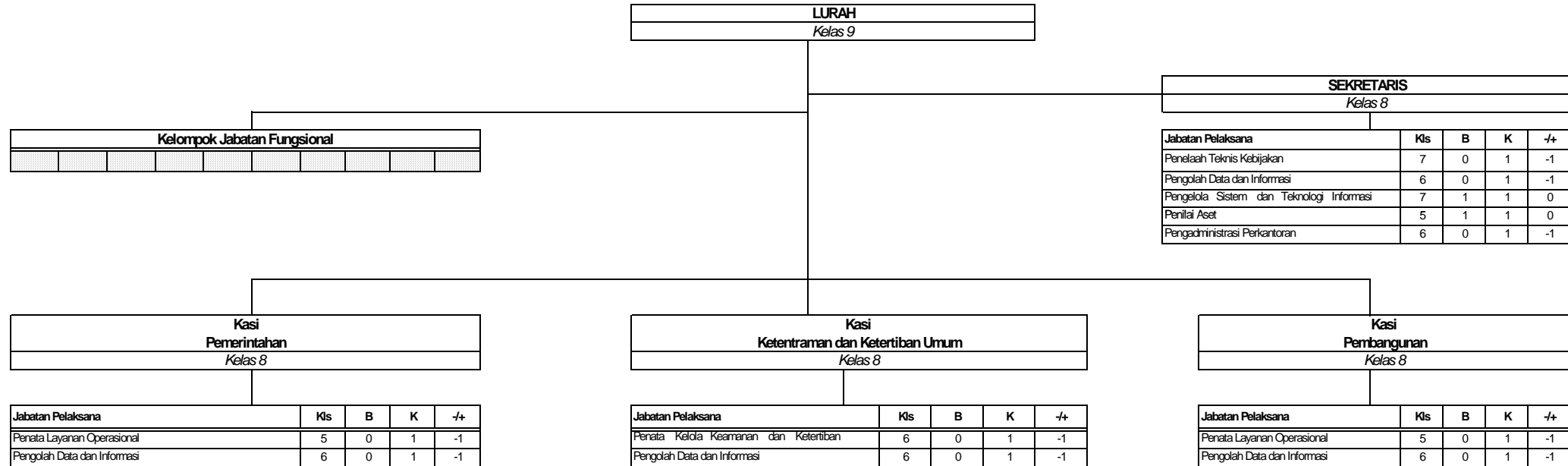

Keterangan :

- B = Bezzeting / Keadaan Pegawai
- K = Kebutuhan Pegawai
- /+ = Kekurangan / Kelebihan Pegawai
- JF = Jabatan Fungsional
- JFT = Jabatan Fungsional Tertentu
- JP = Jabatan Pelaksana

Sesuai Nomenklatur Kepmenpanrb Nomor 1103 Tahun 2022

PETA JABATAN KELURAHAN KONDA

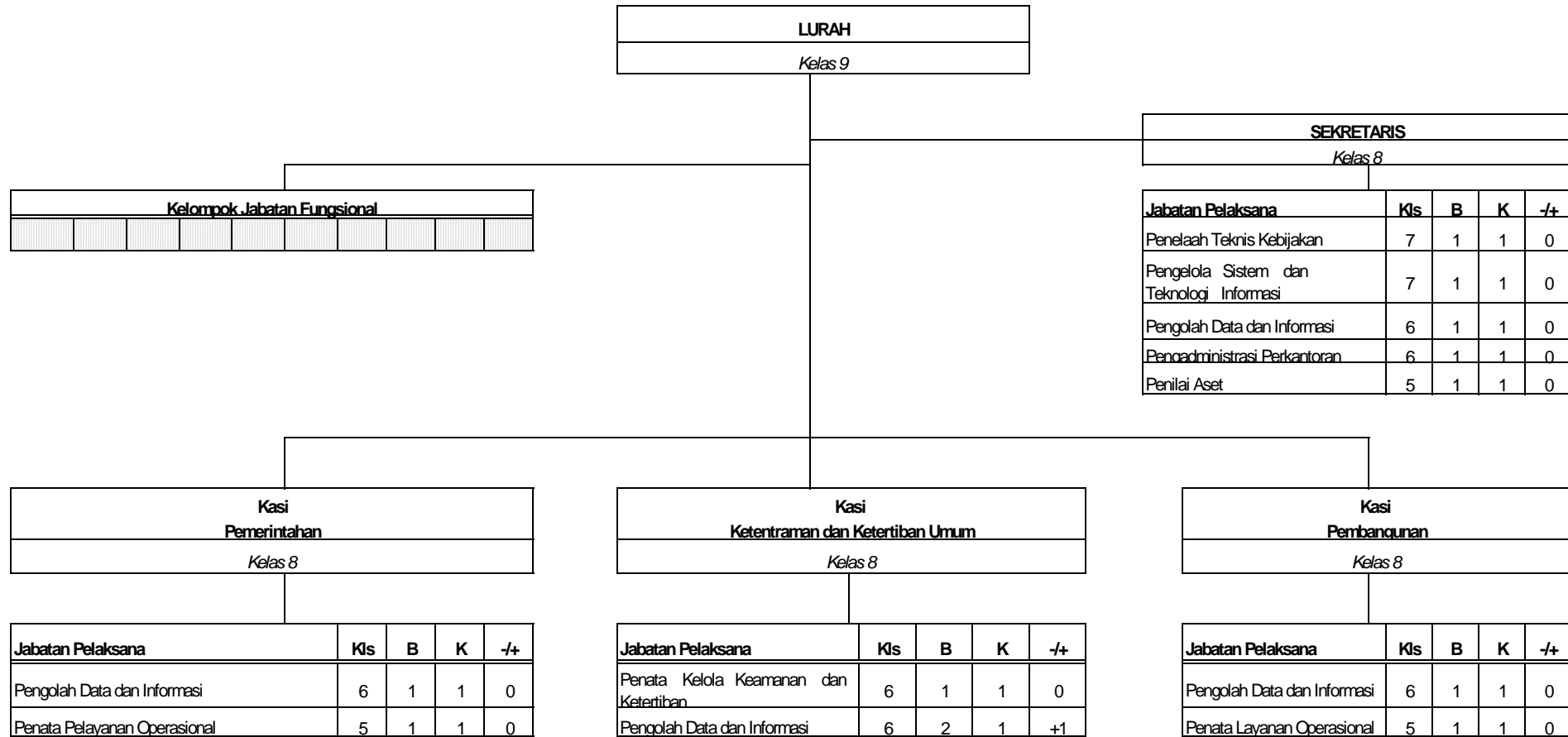

Keterangan:-

- B = Bezzeting / Keadaan Pegawai
- K = Kebutuhan Pegawai
- /+ = Kekurangan / Kelebihan Pegawai
- JF = Jabatan Fungsional
- JFT = Jabatan Fungsional Tertentu
- JP = Jabatan Pelaksana

Sesuai Nomenklatur Kepmenpanrtb Nomor 1103 Tahun 2022

PETA JABATAN KELURAHAN LALOWARU

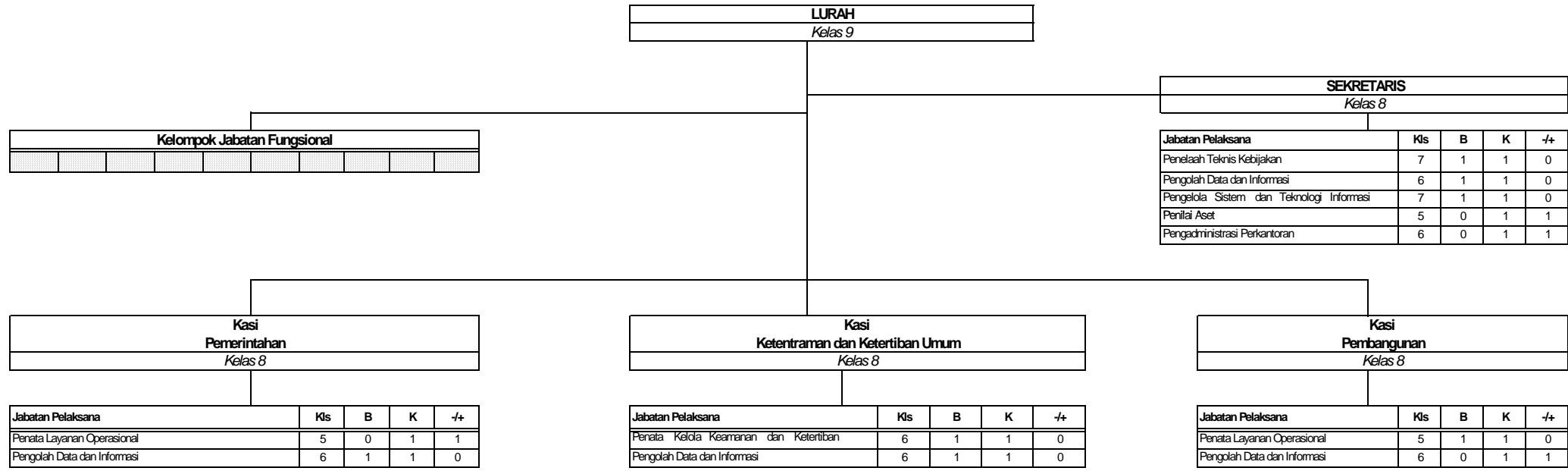

Keterangan :

- B = Bezzeting / Keadaan Pegawai
- K = Kebutuhan Pegawai
- /+ = Kekurangan / Kelebihan Pegawai
- JF = Jabatan Fungsional
- JFT = Jabatan Fungsional Tertentu
- JP = Jabatan Pelaksana

Sesuai Nomenklatur Kepmenpanrb Nomor 1103 Tahun 2022

PETA JABATAN KELURAHAN LANDONO

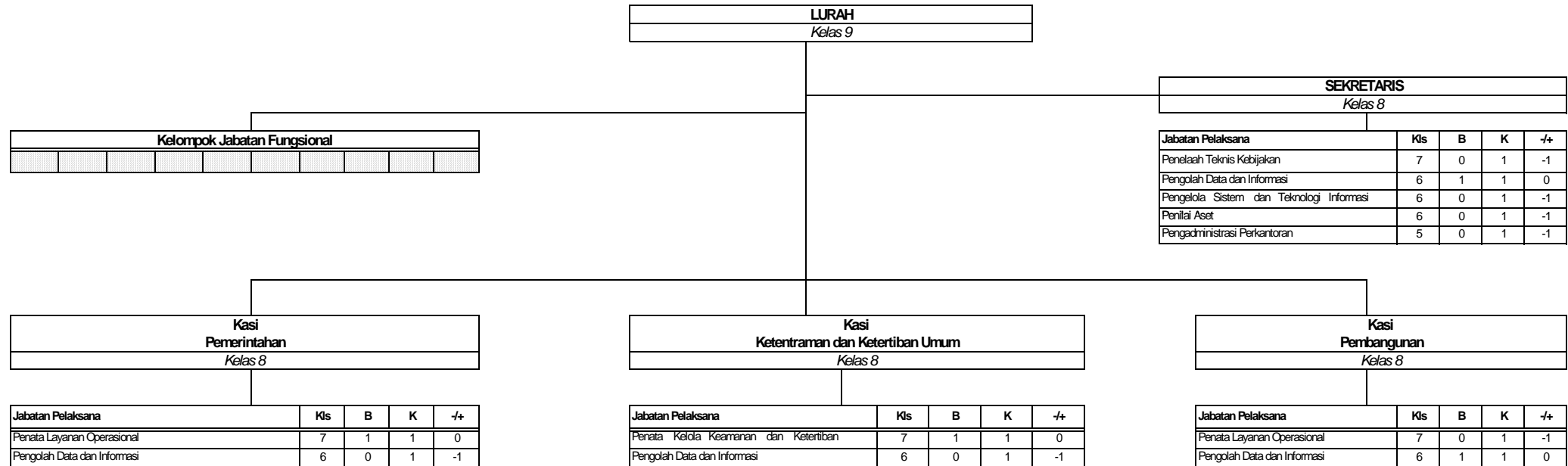

Keterangan :

- B = Bezzeting / Keadaan Pegawai
- K = Kebutuhan Pegawai
- /+ = Kekurangan / Kelebihan Pegawai
- JF = Jabatan Fungsional
- JFT = Jabatan Fungsional Tertentu
- JP = Jabatan Pelaksana

Sesuai Nomenklatur Kepmerpanrb Nomor 1103 Tahun 2022

PETA JABATAN KELURAHAN RANOMEETO

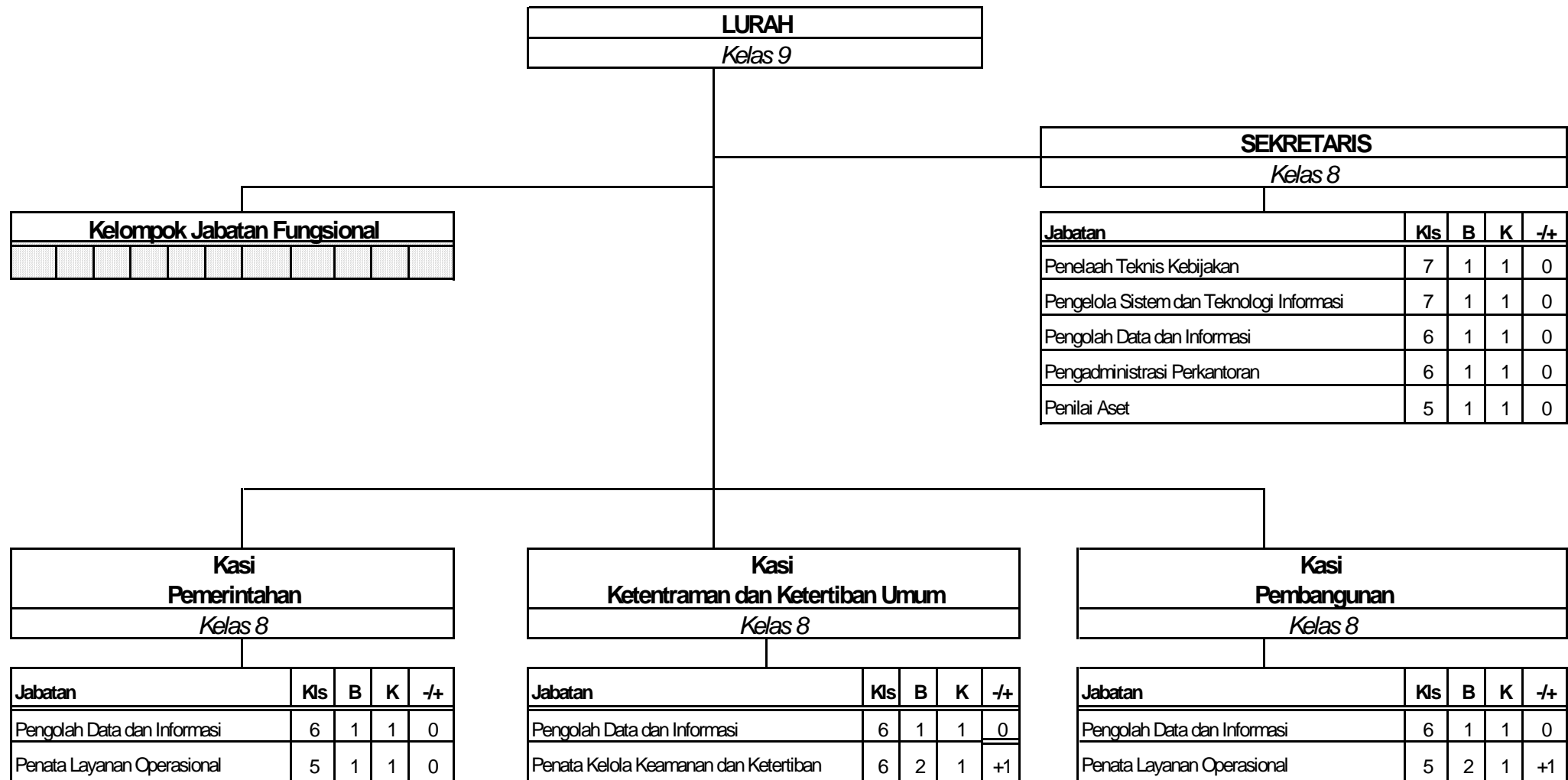

Keterangan:

- B = Bezzeting / Keadaan Pegawai
- /+ = Kekurangan / Kelebihan Pegawai
- K = Kebutuhan Pegawai

PETA JABATAN KELURAHAN TINANGGEEA

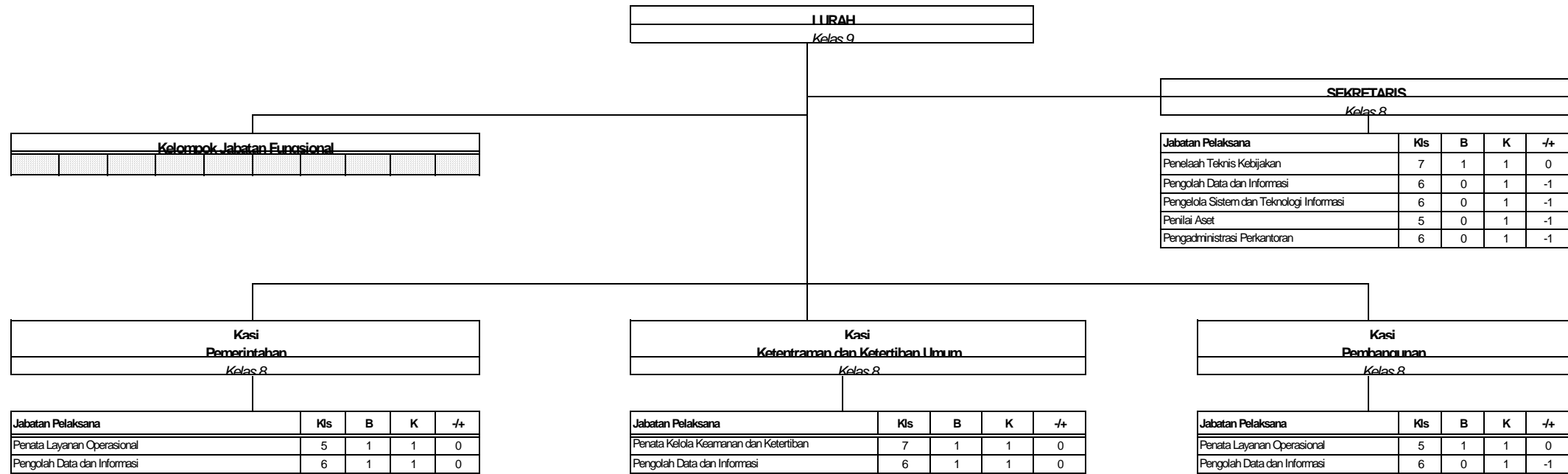

Keterangan :

- R = Perzetim / Keahlian Penawai
- K = Kehutihan Penawai
- /+ = Kekurangan / Kelebihan Penawai
- JF = Jabatan Fungsional
- JFT = Jabatan Fungsional Tertentu
- JP = Jabatan Pelaksana

Sesuai Nomenklatur Kepmenpanrb Nomor 1103 Tahun 2022

PETA JABATAN KELURAHAN NGAPAAHA

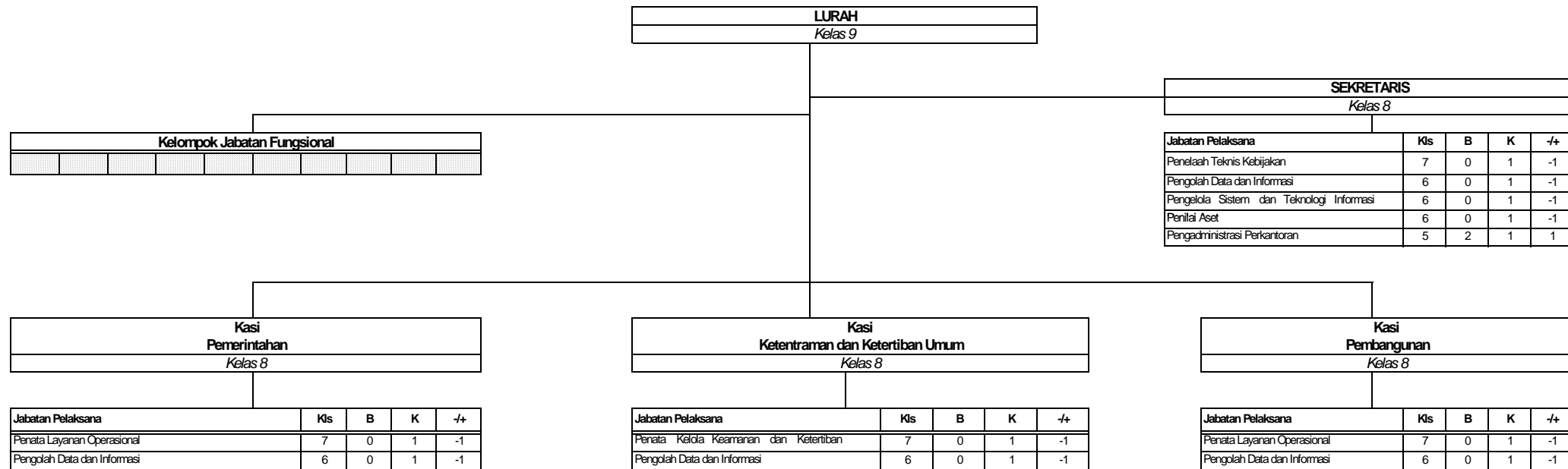

Keterangan :

- B = Bezzeting / Keadaan Pegawai
- K = Kebutuhan Pegawai
- /+ = Kekurangan / Kelebihan Pegawai
- JF = Jabatan Fungsional
- JFT = Jabatan Fungsional Tertentu
- JP = Jabatan Pelaksana

Sesuai Nomenklatur Kepmenpanrb Nomor 1103 Tahun 2022

PETA JABATAN KELURAHAN PALANGGA

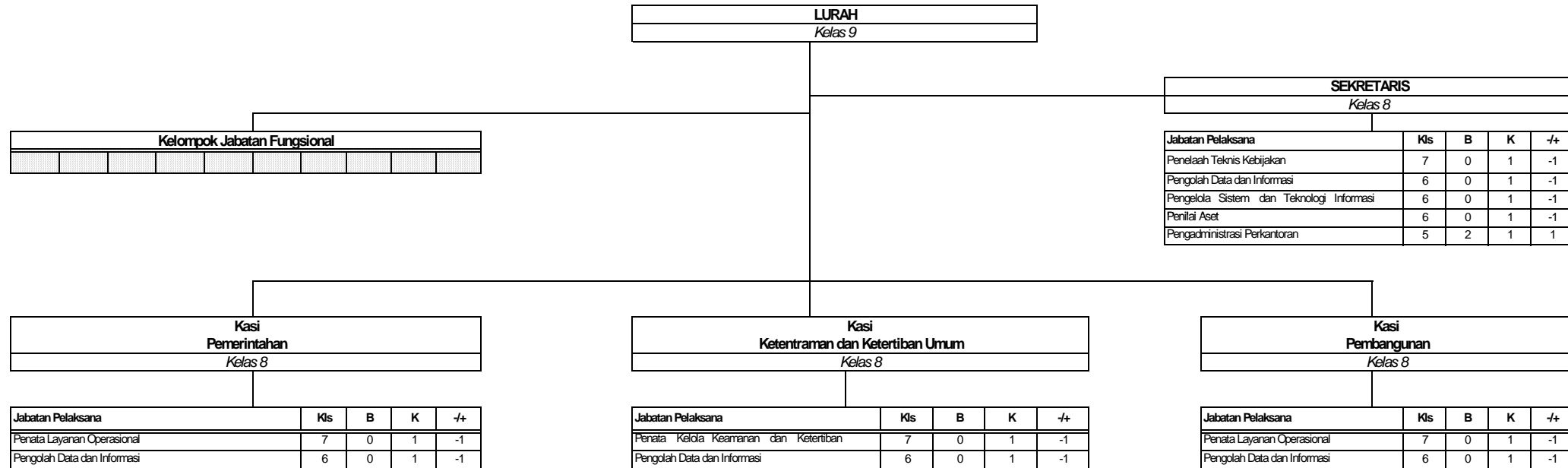

Keterangan :

- B = Bezzeting / Keadaan Pegawai
 - K = Kebutuhan Pegawai
 - /+ = Kekurangan / Kelebihan Pegawai
 - JF = Jabatan Fungsional
 - JFT = Jabatan Fungsional Tertentu
 - JP = Jabatan Pelaksana
- Sesuai Nomenklatur Kepmenpanrb Nomor 1103 Tahun 2022

PETA JABATAN KELURAHAN LAPUKO

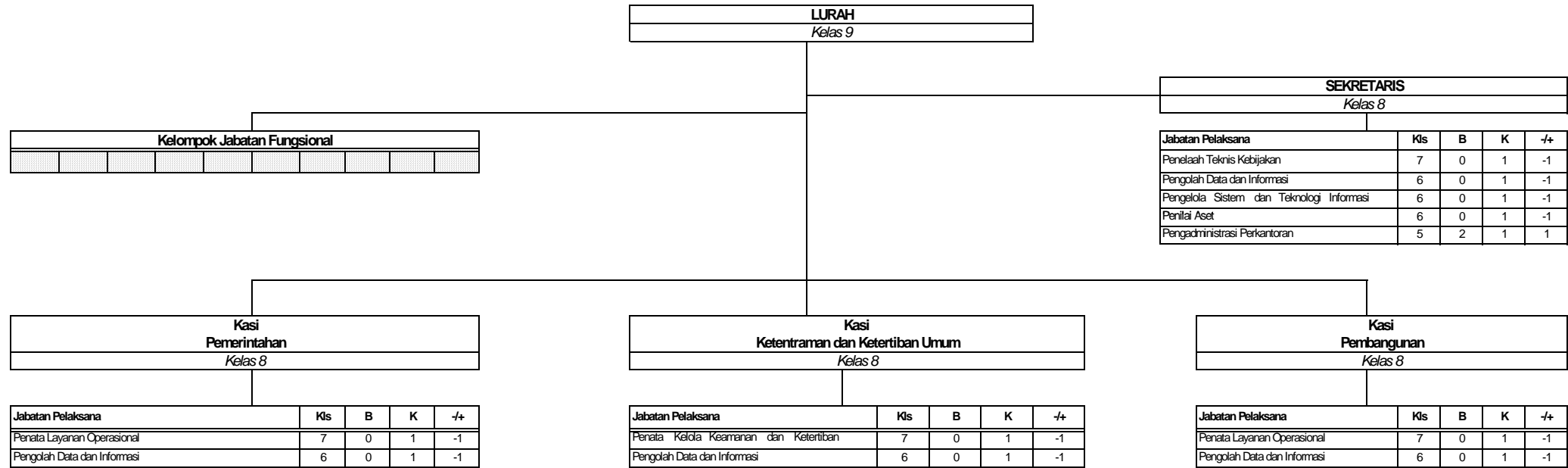

Keterangan :

- B = Bezzeting / Keadaan Pegawai
- K = Kebutuhan Pegawai
- /+ = Kekurangan / Kelebihan Pegawai
- JF = Jabatan Fungsional
- JFT = Jabatan Fungsional Tertentu
- JP = Jabatan Pelaksana

Sesuai Nomenklatur Kepmenpanrb Nomor 1103 Tahun 2022

C. RSUD DAN PUSKESMAS

PETA JABATAN BLUD RUMAH SAKIT UMUM DAERAH KABUPATEN KONAWA SELATAN

DIREKTUR RUMAH SAKIT
<i>Kelas 12</i>

JFT	KLS	B	K	-/+
JF Apoteker Madya	11	0	2	-2
JF Apoteker Muda	9	0	2	-2
JF Apoteker Pertama	8	4	4	0
JF Asisten Apoteker Terampil	6	2	4	-2
JF Asisten Apoteker Mahir	7	2	4	-2
JF Asisten Apoteker Penyelia	8	0	2	-2
JF Bidan Terampil	6	11	15	-4
JF Bidan Mahir	7	1	5	-4
JF Bidan Penyelia	8	1	2	-1
JF Bidan Pertama	8	4	4	0
JF Bidan Muda	9	0	3	-3
JF Dokter Gigi Pertama	9	1	2	-1
JF Dokter Gigi Muda	10	2	2	0
JF Dokter Gigi Madya	12	0	2	-2
JF Dokter Gigi Utama	14	0	1	-1
JF Dokter Pertama	9	5	9	-4
JF Dokter Muda (Spesialis)	11	4	9	-5
JF Dokter Muda	10	0	9	-9
JF Dokter Madya (Spesialis)	13	3	6	-3
JF Dokter Madya	12	0	3	-3
JF Dokter Utama	14	0	1	-1
JF Nutrisi Terampil	6	0	3	-3
JF Nutrisi Mahir	7	1	3	-2
JF Nutrisi Penyelia	8	0	2	-2
JF Nutrisi Pertama	8	4	4	0
JF Nutrisi Muda	9	0	2	-2
JF Nutrisi Madya	11	0	1	-1

JF Terapis Gigi dan Mulut Terampil	6	0	3	-3
JF Terapis Gigi dan Mulut Mahir	7	0	1	-1
JF Terapis Gigi dan Mulut Penyelia	8	1	1	0
JF Perawat Pemula	5	0	0	0
JF Perawat Terampil	6	7	60	-53
JF Perawat Mahir	7	5	10	-5
JF Perawat Penyelia	8	0	6	-6
JF Perawat Pertama	8	0	50	-50
JF Perawat Muda	9	7	10	-3
JF Perawat Madya	11	0	2	-2
JF Perekam Medis Terampil	6	0	6	-6
JF Perekam Medis Mahir	7	0	5	-5
JF Pranata Laboratorium Kesehatan Terampil	6	1	6	-5
JF Pranata Laboratorium Kesehatan Mahir	7	2	3	-1
JF Pranata Laboratorium Penyelia	8	0	3	-3
JF Pranata Laboratorium Kesehatan Pertama	8	1	3	-2
JF Pranata Laboratorium Kesehatan Muda	9	0	1	-1
JF Pranata Laboratorium Kesehatan Madya	11	0	1	-1
JF Refraksi Optisien Terampil	7	0	2	-2
JF Refraksi Optisien Mahir	6	0	1	-1
JF Tenaga Sanitasi Lingkungan Terampil	6	1	2	-1
JF Tenaga Sanitasi Lingkungan Mahir	7	0	2	-2
JF Tenaga Sanitasi Lingkungan Penyelia	8	0	2	-2
JF Tenaga Sanitasi Lingkungan Pertama	8	0	1	-1
JF Tenaga Sanitasi Lingkungan Muda	9	0	1	-1
JF Tenaga Sanitasi Lingkungan Madya	11	0	1	-1
JF Asisten Penata Anestesi Terampil	6	1	3	-2
JF Asisten Penata Anestesi Mahir	7	0	3	-3
JF Asisten Penata Anestesi Penyelia	8	0	1	-1
JF Teknisi Elektromedis Terampil	6	0	2	-2
JF Teknisi Elektromedis Mahir	7	0	1	-1
JF Teknisi Elektromedis Penyelia	8	0	1	-1
JF Teknisi Elektromedis Pertama	8	0	1	-1
JF Teknisi Elektromedis Muda	9	0	1	-1
JF Teknisi Elektromedis Madya	11	0	1	-1
JF Radiografer Terampil	6	1	3	-2
JF Radiografer Mahir	7	0	1	-1
JF Radiografer Penyelia	8	0	1	-1
JF Radiografer Pertama	8	1	2	-1
JF Radiografer Muda	9	0	2	-2
JF Radiografer Madya	11	0	1	-1

JF Fisioterapis Terampil	6	0	2	-2
JF Fisioterapis Mahir	7	0	1	-1
JF Fisioterapis Penyelia	8	0	1	-1
JF Fisioterapis Pertama	8	3	3	0
JF Fisioterapis Muda	9	0	2	-2
JF Fisioterapis Madya	11	0	1	-1
JF Tenaga Promosi Kesehatan dan Ilmu Perilaku Pertama	8	1	2	-1
JF Tenaga Promosi Kesehatan dan Ilmu Perilaku Muda	9	0	3	-3
JF Tenaga Promosi Kesehatan dan Ilmu Perilaku Madya	11	0	1	-1
JF Administrator Kesehatan Pertama	8	6	6	0
JF Administrator Kesehatan Muda	9	1	5	-4
JF Administrator Kesehatan Madya	11	0	1	-1
JF Epidemiolog Kesehatan Pertama	8	2	2	0
JF Epidemiolog Kesehatan Muda	9	1	2	-1
JF Epidemiolog Kesehatan Madya	11	0	1	-1



**SUB BAGIAN
PERENCANAAN DAN PELAPORAN**

Kelas 9

Jabatan Pelaksana	KIs	B	K	-/+
Penelaah Teknis Kebijakan	7	0	1	-1
Pengelola Layanan Pengadaan	6	0	1	-1
Pengolah Data dan Informasi	6	0	1	-1
Pengadministrasi Perkantoran	6	0	1	-1

**SUB BAGIAN
KEUANGAN**

Kelas 9

Jabatan Pelaksana	KIs	B	K	-/+
Pengelola Sistem dan	6	1	1	0
Penilai Aset	5	0	1	-1
Pengolah Data dan Informasi	6	0	1	-1
Pengadministrasi Perkantoran	6	0	1	-1

**SEKSI
PELAYANAN PENUNJANG MEDIS**

Kelas 9

Jabatan Pelaksana	KIs	B	K	-/+
Penelaah Teknis Kebijakan	7	0	1	-1
Penelaah Informasi dan	7	0	1	-1
Penata Layanan Operasional	5	1	6	-5
Penata layanan Kesehatan	7	0	1	-1
Pengolah Data dan Informasi	6	1	1	0
Pengadministrasi Perkantoran	6	0	1	-1

Jabatan Fungsional

Jabatan Pelaksana	KIs	B	K	-/+
Perencana Ahli Pertama	8	0	1	-1
Perencana Ahli Muda	9	0	1	-1
Perencana Ahli Madya	11	0	1	-1
Analisis Keuangan Pusat dan	8	0	1	-1
Analisis Keuangan Pusat dan	9	0	1	-1
Analisis Keuangan Pusat dan	11	0	1	-1

**SEKSI
PENUNJANG MUTU DAN AKREDITASI RUMAH SAKIT**

Kelas 9

Jabatan Pelaksana	KIs	B	K	-/+
Penelaah Teknis Kebijakan	7	0	1	-1
Penelaah Informasi dan	7	0	1	-1
Penata Layanan Operasional	5	0	1	-1
Penata layanan Kesehatan	7	0	1	-1
Pengolah Data dan Informasi	6	0	1	-1
Pengadministrasi Perkantoran	6	0	1	-1

**SEKSI
BIMBINGAN ASUHAN KEPERAWATAN**

Kelas 9

Jabatan Pelaksana	KIs	B	K	-/+
Penelaah Teknis Kebijakan	7	0	1	-1
Penelaah Informasi dan Komunikasi	7	0	1	-1
Penata Layanan Operasional	5	0	1	-1
Penata layanan Kesehatan	7	0	1	-1
Pengolah Data dan Informasi	6	1	1	0
Pengadministrasi Perkantoran	6	0	1	-1

Keterangan:-

- B = Bezzeting / Keadaan Pegawai
 - K = Kebutuhan Pegawai
 - /+ = Kekurangan / Kelebihan Pegawai
 - JF = Jabatan Fungsional
 - JFT = Jabatan Fungsional Tertentu
 - JP = Jabatan Pelaksana
- Sesuai Nomenklatur Kepmenpanrb Nomor 1103 Tahun 2022

DINAS KESEHATAN
KABUPATEN KONAWE SELATAN
PETA JABATAN UPTD PUSKESMAS PUSKESMAS AMONDO
NOMOR FASKES : P7405031201

Kekuatan Pegawai berjumlah : 12 orang, dengan rincian sbb :

KLS	B	K	+/-
14	0	0	0
13	0	0	0
12	0	0	0
11	1	1	0
10	0	0	0
9	2	4	-2
8	1	4	-3
7	0	3	-3
6	8	22	-14
5	0	2	-2
4	0	0	0
1	0	0	0
JUMLAH	12	36	-24



Jabatan Fungsional	KLS	B	K	+/-
Dokter-Ahli Madya	12	0	0	0
Dokter-Ahli Muda	10	0	0	0
Dokter-Ahli Pertama	9	0	1	-1
Dokter Gigi-Ahli Utama	14	0	0	0
Dokter Gigi-Ahli Madya	12	0	0	0
Dokter Gigi-Ahli Muda	10	0	0	0
Dokter Gigi-Ahli Pertama	9	0	1	-1
Administrator Kesehatan-Ahli Utama	13	0	0	0
Administrator Kesehatan-Ahli Madya	11	1	1	0
Administrator Kesehatan-Ahli Muda	9	1	1	0
Administrator Kesehatan-Ahli Pertama	8	0	0	0
Epidemiolog Kesehatan-Ahli Utama	13	0	0	0
Epidemiolog Kesehatan-Ahli Madya	11	0	0	0
Epidemiolog Kesehatan-Ahli Muda	9	0	0	0
Epidemiolog Kesehatan-Ahli Pertama	8	0	1	-1
Penyuluh Kesehatan Masyarakat-Ahli Utama	13	0	0	0
Penyuluh Kesehatan Masyarakat-Ahli Madya	11	0	0	0
Penyuluh Kesehatan Masyarakat-Ahli Muda	9	0	0	0
Penyuluh Kesehatan Masyarakat-Ahli Pertama	8	0	1	-1
Apoteker-Ahli Utama	13	0	0	0
Apoteker-Ahli Madya	11	0	0	0
Apoteker-Ahli Muda	9	0	0	0
Apoteker-Ahli Pertama	8	0	1	-1
Bidan-Ahli Utama	13	0	0	0
Bidan-Ahli Madya	11	0	0	0
Bidan-Ahli Muda	9	0	0	0
Bidan-Ahli Pertama	8	0	0	0
Nutrisionis-Ahli Utama	13	0	0	0
Nutrisionis-Ahli Madya	11	0	0	0
Nutrisionis-Ahli Muda	9	1	1	0
Nutrisionis-Ahli Pertama	8	0	0	0
Perawat-Ahli Utama	13	0	0	0
Perawat-Ahli Madya	11	0	0	0
Perawat-Ahli Muda	9	0	0	0
Perawat-Ahli Pertama	8	1	1	0
Pranata Laboratorium Kesehatan-Ahli Utama	13	0	0	0
Pranata Laboratorium Kesehatan-Ahli Madya	11	0	0	0
Pranata Laboratorium Kesehatan-Ahli Muda	9	0	0	0
Pranata Laboratorium Kesehatan-Ahli Pertama	8	0	0	0
Sanitarian-Ahli Utama	13	0	0	0
Sanitarian-Ahli Madya	11	0	0	0
Sanitarian-Ahli Muda	9	0	0	0
Sanitarian-Ahli Pertama	8	0	0	0
Bidan-Penyelia	8	0	0	0
Bidan Mahir	7	0	0	0
Bidan-Terampil	6	6	10	-4
Bidan-Pemula	5	0	0	0
Asisten Apoteker-Penyelia	8	0	0	0
Asisten Apoteker-Mahir	7	0	0	0
Asisten Apoteker-Terampil	6	0	1	-1
Asisten Apoteker-Pemula	5	0	0	0
Nutrisionis-Penyelia	8	0	0	0
Nutrisionis Mahir	7	0	0	0
Nutrisionis-Terampil	6	0	1	-1
Nutrisionis-Pemula	5	0	0	0
Perawat-Penyelia	8	0	0	0
Perawat Mahir	7	0	0	0
Perawat-Terampil	6	2	5	-3
Perawat-Pemula	5	0	0	0
Perawat Gigi-Penyelia	8	0	0	0
Perawat Gigi Mahir	7	0	0	0

Jabatan Pelaksana	KLS	B	K	+/-
pengadministrasian sistem teknologi dan Informasi	7	0	1	-1
Penata Layanan Operasional	5	0	2	-2
Penata Layanan Kesehatan	7	0	2	-2
Pengadministrasian Perkantoran	6	0	1	-1
Asisten Kelola obat dan makanan	6	0	0	0
	#/NA	0	0	0

Perawat Gigi-Terampil	6	0	1	-1
Perawat Gigi-Pemula	5	0	0	0
Perekam Medis-Penyelia	8	0	0	0
Perekam Medis Mahir	7	0	0	0
Perekam Medis-Terampil	6	0	1	-1
Perekam Medis-Pemula	5	0	0	0
Pranata Laboratorium Kesehatan-Penyelia	8	0	0	0
Pranata Laboratorium Kesehatan Mahir	7	0	0	0
Pranata Laboratorium Kesehatan-Terampil	6	0	1	-1
Pranata Laboratorium Kesehatan-Pemula	5	0	0	0
Sanitarian-Penyelia	8	0	0	0
Sanitarian Mahir	7	0	0	0
Sanitarian-Terampil	6	0	1	-1
Sanitarian-Pemula	5	0	0	0

Keterangan :

- KLS : Kelas Jabatan
B : Bezetting/ jumlah nyata staf yang ada pada jabatan tersebut
K : Keadaan ideal / nilai hasil ABK
+/- : Jumlah Kelebihan/ Kekurangan staf

DINAS KESEHATAN
KABUPATEN KONAWE SELATAN
PETA JABATAN UPTD PUSKESMAS ANDOOLU UTAMA
NOMOR FASKES : P7405021201

Kekuatan Pegawai berjumlah : 26 orang, dengan rincian sbb :

KLS	B	K	+/-
14	0	0	0
13	0	0	0
12	0	0	0
11	1	1	0
10	0	0	0
9	5	7	-2
8	6	10	-4
7	5	6	-1
6	9	20	-11
5	0	0	0
4	0	0	0
1	0	0	0
JUMLAH	26	44	-18



Jabatan Fungsional	KLS	B	K	+/-
Dokter-Ahli Madya	12	0	0	0
Dokter-Ahli Muda	10	0	0	0
Dokter-Ahli Pertama	9	1	2	-1
Dokter Gigi-Ahli Utama	14	0	0	0
Dokter Gigi-Ahli Madya	12	0	0	0
Dokter Gigi-Ahli Muda	10	0	0	0
Dokter Gigi-Ahli Pertama	9	0	1	-1
Administrator Kesehatan-Ahli Utama	13	0	0	0
Administrator Kesehatan-Ahli Madya	11	1	1	0
Administrator Kesehatan-Ahli Muda	9	0	0	0
Administrator Kesehatan-Ahli Pertama	8	0	3	-3
Epidemiolog Kesehatan-Ahli Utama	13	0	0	0
Epidemiolog Kesehatan-Ahli Madya	11	0	0	0
Epidemiolog Kesehatan-Ahli Muda	9	0	0	0
Epidemiolog Kesehatan-Ahli Pertama	8	0	1	-1
Penyuluh Kesehatan Masyarakat-Ahli Utama	13	0	0	0
Penyuluh Kesehatan Masyarakat-Ahli Madya	11	0	0	0
Penyuluh Kesehatan Masyarakat-Ahli Muda	9	0	0	0
Penyuluh Kesehatan Masyarakat-Ahli Pertama	8	1	1	0
Apoteker-Ahli Utama	13	0	0	0
Apoteker-Ahli Madya	11	0	0	0
Apoteker-Ahli Muda	9	0	0	0
Apoteker-Ahli Pertama	8	1	1	0
Bidan-Ahli Utama	13	0	0	0
Bidan-Ahli Madya	11	0	0	0
Bidan-Ahli Muda	9	0	0	0
Bidan-Ahli Pertama	8	1	1	0
Nutrisi-Ahli Utama	13	0	0	0
Nutrisi-Ahli Madya	11	0	0	0
Nutrisi-Ahli Muda	9	1	1	0
Nutrisi-Ahli Pertama	8	0	0	0
Perawat-Ahli Utama	13	0	0	0
Perawat-Ahli Madya	11	0	0	0
Perawat-Ahli Muda	9	3	3	0
Perawat-Ahli Pertama	8	2	2	0
Pranata Laboratorium Kesehatan-Ahli Utama	13	0	0	0
Pranata Laboratorium Kesehatan-Ahli Madya	11	0	0	0
Pranata Laboratorium Kesehatan-Ahli Muda	9	0	0	0
Pranata Laboratorium Kesehatan-Ahli Pertama	8	0	0	0
Sanitarian-Ahli Utama	13	0	0	0
Sanitarian-Ahli Madya	11	0	0	0
Sanitarian-Ahli Muda	9	0	0	0
Sanitarian-Ahli Pertama	8	0	0	0
Bidan-Penyelia	8	0	0	0
Bidan Mahir	7	3	3	0
Bidan-Terampil	6	7	7	0
Bidan-Pemula	5	0	0	0
Asisten Apoteker-Penyelia	8	0	0	0
Asisten Apoteker-Mahir	7	0	0	0
Asisten Apoteker-Terampil	6	1	1	0
Asisten Apoteker-Pemula	5	0	0	0
Nutrisi-Ahli Penyelia	8	0	0	0
Nutrisi-Ahli Mahir	7	1	1	0
Nutrisi-Ahli Terampil	6	0	0	0
Nutrisi-Ahli Pemula	5	0	0	0
Perawat-Penyelia	8	1	1	0
Perawat Mahir	7	1	1	0
Perawat-Terampil	6	0	6	-6
Perawat-Pemula	5	0	0	0
Perawat Gigi-Penyelia	8	0	0	0
Perawat Gigi Mahir	7	0	0	0

Jabatan Pelaksana	KLS	B	K	+/-
Penata Layanan Operasional	5	0	0	0
pengadministrasi Perkantoran	6	1	2	-1
Penata Layanan Kesehatan	7	0	0	0
Pengelola Sistem dan Teknologi Informasi	7	0	1	-1
Asisten Pengelola Obat dan Makanan	6	0	0	0

Perawat Gigi-Terampil	6	0	1	-1
Perawat Gigi-Pemula	5	0	0	0
Perekam Medis-Penyelia	8	0	0	0
Perekam Medis Mahir	7	0	0	0
Perekam Medis-Terampil	6	0	1	-1
Perekam Medis-Pemula	5	0	0	0
Pranata Laboratorium Kesehatan-Penyelia	8	0	0	0
Pranata Laboratorium Kesehatan Mahir	7	0	0	0
Pranata Laboratorium Kesehatan-Terampil	6	0	1	-1
Pranata Laboratorium Kesehatan-Pemula	5	0	0	0
Sanitarian-Penyelia	8	0	0	0
Sanitarian Mahir	7	0	0	0
Sanitarian-Terampil	6	0	1	-1
Sanitarian-Pemula	5	0	0	0

Keterangan :

- KLS : Kelas Jabatan
B : Bezetting/ jumlah nyata staf yang ada pada jabatan tersebut
K : Keadaan ideal / nilai hasil ABK
+/- : Jumlah Kelebihan/ Kekurangan staf

DINAS KESEHATAN
KABUPATEN KONawe SELATAN
PETA JABATAN UPTD PUSKESMAS UPTD PUSKESMAS ATARI JAYA
NOMOR FASKES : P7405011101

Kekuatan Pegawai berjumlah : 29 orang, dengan rincian sbb :

KLS	B	K	+/-
14	0	0	0
13	0	0	0
12	0	0	0
11	2	2	0
10	0	0	0
9	5	8	-3
8	7	13	-6
7	2	2	0
6	13	27	-14
5	0	0	0
4	0	0	0
1	0	0	0
JUMLAH	29	52	-23



Jabatan Fungsional	KLS	B	K	+/-
Dokter-Ahli Madya	12	0	0	0
Dokter-Ahli Muda	10	0	0	0
Dokter-Ahli Pertama	9	0	2	-2
Dokter Gigi-Ahli Utama	14	0	0	0
Dokter Gigi-Ahli Madya	12	0	0	0
Dokter Gigi-Ahli Muda	10	0	0	0
Dokter Gigi-Ahli Pertama	9	0	1	-1
Administrator Kesehatan-Ahli Utama	13	0	0	0
Administrator Kesehatan-Ahli Madya	11	0	0	0
Administrator Kesehatan-Ahli Muda	9	0	0	0
Administrator Kesehatan-Ahli Pertama	8	0	1	-1
Epidemiolog Kesehatan-Ahli Utama	13	0	0	0
Epidemiolog Kesehatan-Ahli Madya	11	0	0	0
Epidemiolog Kesehatan-Ahli Muda	9	1	1	0
Epidemiolog Kesehatan-Ahli Pertama	8	0	1	-1
Penyuluh Kesehatan Masyarakat-Ahli Utama	13	0	0	0
Penyuluh Kesehatan Masyarakat-Ahli Madya	11	0	0	0
Penyuluh Kesehatan Masyarakat-Ahli Muda	9	0	0	0
Penyuluh Kesehatan Masyarakat-Ahli Pertama	8	1	1	0
Apoteker-Ahli Utama	13	0	0	0
Apoteker-Ahli Madya	11	0	0	0
Apoteker-Ahli Muda	9	0	0	0
Apoteker-Ahli Pertama	8	0	1	-1
Bidan-Ahli Utama	13	0	0	0
Bidan-Ahli Madya	11	0	0	0
Bidan-Ahli Muda	9	2	2	0
Bidan-Ahli Pertama	8	1	1	0
Nutrisi-Ahli Utama	13	0	0	0
Nutrisi-Ahli Madya	11	0	0	0
Nutrisi-Ahli Muda	9	0	0	0
Nutrisi-Ahli Pertama	8	1	1	0
Perawat-Ahli Utama	13	0	0	0
Perawat-Ahli Madya	11	2	2	0
Perawat-Ahli Muda	9	2	2	0
Perawat-Ahli Pertama	8	0	2	-2
Pranata Laboratorium Kesehatan-Ahli Utama	13	0	0	0
Pranata Laboratorium Kesehatan-Ahli Madya	11	0	0	0
Pranata Laboratorium Kesehatan-Ahli Muda	9	0	0	0
Pranata Laboratorium Kesehatan-Ahli Pertama	8	0	1	-1
Sanitarian-Ahli Utama	13	0	0	0
Sanitarian-Ahli Madya	11	0	0	0
Sanitarian-Ahli Muda	9	0	0	0
Sanitarian-Ahli Pertama	8	0	0	0
Bidan-Penyelia	8	0	0	0
Bidan-Mahir	7	1	1	0
Bidan-Terampil	6	10	14	-4
Bidan-Pemula	5	0	0	0
Asisten Apoteker-Penyelia	8	0	0	0
Asisten Apoteker-Mahir	7	0	0	0
Asisten Apoteker-Terampil	6	1	1	0
Asisten Apoteker-Pemula	5	0	0	0
Nutrisi-Ahli Penyelia	8	0	0	0
Nutrisi-Ahli Mahir	7	0	0	0
Nutrisi-Ahli Terampil	6	1	2	-1
Nutrisi-Ahli Pemula	5	0	0	0
Perawat-Penyelia	8	4	4	0
Perawat-Mahir	7	1	1	0
Perawat-Terampil	6	1	5	-4
Perawat-Pemula	5	0	0	0
Perawat Gigi-Penyelia	8	0	0	0
Perawat Gigi-Mahir	7	0	0	0

Jabatan Pelaksana	KLS	B	K	+/-
Pengelola Pelayanan Kesehatan	7	0	0	0
Pengadministrasi Gudang Farmasi	7	0	0	0
Pengadministrasi Umum	6	0	0	0
Pengelola Keuangan	6	0	0	0
Pengemudi Ambulan	5	0	0	0
Pramu kebersihan	0	0	0	0

Perawat Gigi-Terampil	6	0	1	-1
Perawat Gigi-Pemula	5	0	0	0
Perekam Medis-Penyelia	8	0	0	0
Perekam Medis-Mahir	7	0	0	0
Perekam Medis-Terampil	6	0	1	-1
Perekam Medis-Pemula	5	0	0	0
Pranata Laboratorium Kesehatan-Penyelia	8	0	0	0
Pranata Laboratorium Kesehatan Mahir	7	0	0	0
Pranata Laboratorium Kesehatan-Terampil	6	0	1	-1
Pranata Laboratorium Kesehatan-Pemula	5	0	0	0
Sanitarian-Penyelia	8	0	0	0
Sanitarian Mahir	7	0	0	0
Sanitarian-Terampil	6	0	2	-2
Sanitarian-Pemula	5	0	0	0

Keterangan :

- KLS : Kelas Jabatan
B : Bezetting/ jumlah nyata staf yang ada pada jabatan tersebut
K : Keadaan ideal / nilai hasil ABK
+/- : Jumlah Kelebihan/ Kekurangan staf

**DINAS KESEHATAN
KABUPATEN KONAWE SELATAN
PETA JABATAN UPTD PUSKESMAS BAITO
NOMOR FASKES : P7405032201**

Kekuatan Pegawai berjumlah : 18 orang, dengan rincian sbb :

KLS	B	K	+/-
14	0	0	0
13	0	0	0
12	0	0	0
11	0	0	0
10	0	0	0
9	1	3	-2
8	3	10	-7
7	3	3	0
6	11	19	-8
5	0	2	-2
4	0	0	0
1	0	0	0
JUMLAH	18	37	-19



Jabatan Fungsional	KLS	B	K	+/-
Dokter-Ahli Madya	12	0	0	0
Dokter-Ahli Muda	10	0	0	0
Dokter-Ahli Pertama	9	0	1	-1
Dokter Gigi-Ahli Utama	14	0	0	0
Dokter Gigi-Ahli Madya	12	0	0	0
Dokter Gigi-Ahli Muda	10	0	0	0
Dokter Gigi-Ahli Pertama	9	0	1	-1
Administrator Kesehatan-Ahli Utama	13	0	0	0
Administrator Kesehatan-Ahli Madya	11	0	0	0
Administrator Kesehatan-Ahli Muda	9	0	0	0
Administrator Kesehatan-Ahli Pertama	8	0	2	-2
Epidemiolog Kesehatan-Ahli Utama	13	0	0	0
Epidemiolog Kesehatan-Ahli Madya	11	0	0	0
Epidemiolog Kesehatan-Ahli Muda	9	0	0	0
Epidemiolog Kesehatan-Ahli Pertama	8	0	1	-1
Penyuluh Kesehatan Masyarakat-Ahli Utama	13	0	0	0
Penyuluh Kesehatan Masyarakat-Ahli Madya	11	0	0	0
Penyuluh Kesehatan Masyarakat-Ahli Muda	9	0	0	0
Penyuluh Kesehatan Masyarakat-Ahli Pertama	8	0	1	-1
Apoteker-Ahli Utama	13	0	0	0
Apoteker-Ahli Madya	11	0	0	0
Apoteker-Ahli Muda	9	0	0	0
Apoteker-Ahli Pertama	8	1	1	0
Bidan-Ahli Utama	13	0	0	0
Bidan-Ahli Madya	11	0	0	0
Bidan-Ahli Muda	9	1	1	0
Bidan-Ahli Pertama	8	2	2	0
Nutrisi-Ahli Utama	13	0	0	0
Nutrisi-Ahli Madya	11	0	0	0
Nutrisi-Ahli Muda	9	0	0	0
Nutrisi-Ahli Pertama	8	0	0	0
Perawat-Ahli Utama	13	0	0	0
Perawat-Ahli Madya	11	0	0	0
Perawat-Ahli Muda	9	0	0	0
Perawat-Ahli Pertama	8	0	2	-2
Pranata Laboratorium Kesehatan-Ahli Utama	13	0	0	0
Pranata Laboratorium Kesehatan-Ahli Madya	11	0	0	0
Pranata Laboratorium Kesehatan-Ahli Muda	9	0	0	0
Pranata Laboratorium Kesehatan-Ahli Pertama	8	0	0	0
Sanitarian-Ahli Utama	13	0	0	0
Sanitarian-Ahli Madya	11	0	0	0
Sanitarian-Ahli Muda	9	0	0	0
Sanitarian-Ahli Pertama	8	0	1	-1
Bidan-Periyelia	8	0	0	0
Bidan Mahir	7	0	0	0
Bidan-Terampil	6	4	6	-2
Bidan-Pemula	5	0	0	0
Asisten Apoteker-Periyelia	8	0	0	0
Asisten Apoteker-Mahir	7	0	0	0
Asisten Apoteker-Terampil	6	1	1	0
Asisten Apoteker-Pemula	5	0	0	0
Nutrisi-Periyelia	8	0	0	0
Nutrisi Mahir	7	0	0	0
Nutrisi-Terampil	6	1	1	0
Nutrisi-Pemula	5	0	0	0
Perawat-Periyelia	8	0	0	0
Perawat Mahir	7	2	1	1
Perawat-Terampil	6	1	4	-3
Perawat-Pemula	5	0	0	0
Perawat Gigi-Periyelia	8	0	0	0
Perawat Gigi Mahir	7	0	0	0
Perawat Gigi-Terampil	6	1	1	0
Perawat Gigi-Pemula	5	0	0	0
Perekam Medis-Periyelia	8	0	0	0
Perekam Medis Mahir	7	0	0	0
Perekam Medis-Terampil	6	0	1	-1

Jabatan Pelaksana	KLS	B	K	+/-
Penata Layanan Kesehatan	7	1	2	-1
Pengelola Sistem dan Teknologi Informasi	7	0	0	0
Asisten Kelola Obat dan Makanan	6	0	1	-1
Pengadministrasi Perkantoran	6	2	2	0
Penata Layanan Operasional	5	0	2	-2

Perekam Medis-Pemula	5	0	0	0
Pranata Laboratorium Kesehatan-Penyelia	8	0	0	0
Pranata Laboratorium Kesehatan Mahir	7	0	0	0
Pranata Laboratorium Kesehatan-Terampil	6	0	0	0
Pranata Laboratorium Kesehatan-Pemula	5	0	0	0
Sanitarian-Penyelia	8	0	0	0
Sanitarian Mahir	7	0	0	0
Sanitarian-Terampil	6	1	1	0
Sanitarian-Pemula	5	0	0	0

Keterangan :

KLS : Kelas Jabatan

B : Bezetting/ jumlah nyata staf yang ada pada jabatan tersebut

K : Keadaan ideal / nilai hasil ABK

+/- : Jumlah Kelebihan/ Kekurangan staf

**DINAS KESEHATAN
KABUPATEN KONAWA SELATAN
PETA JABATAN UPTD PUSKESMAS BASALA
NOMOR FASKES : P7405112201**

Kekuatan Pegawai berjumlah : 19 orang, dengan rincian sbb :

KLS	B	K	+/-
14	0	0	0
13	0	0	0
12	0	0	0
11	0	0	0
10	0	0	0
9	0	2	-2
8	5	10	-5
7	1	2	-1
6	13	23	-10
5	0	3	-3
4	0	0	0
1	0	0	0
JUMLAH	19	40	-21



Jabatan Fungsional	KLS	B	K	+/-
Dokter-Ahli Madya	12	0	0	0
Dokter-Ahli Muda	10	0	0	0
Dokter-Ahli Pertama	9	0	1	-1
Dokter Gigi-Ahli Utama	14	0	0	0
Dokter Gigi-Ahli Madya	12	0	0	0
Dokter Gigi-Ahli Muda	10	0	0	0
Dokter Gigi-Ahli Pertama	9	0	1	-1
Administrator Kesehatan-Ahli Utama	13	0	0	0
Administrator Kesehatan-Ahli Madya	11	0	0	0
Administrator Kesehatan-Ahli Muda	9	0	0	0
Administrator Kesehatan-Ahli Pertama	8	0	1	-1
Epidemiolog Kesehatan-Ahli Utama	13	0	0	0
Epidemiolog Kesehatan-Ahli Madya	11	0	0	0
Epidemiolog Kesehatan-Ahli Muda	9	0	0	0
Epidemiolog Kesehatan-Ahli Pertama	8	0	1	-1
Penyuluh Kesehatan Masyarakat-Ahli Utama	13	0	0	0
Penyuluh Kesehatan Masyarakat-Ahli Madya	11	0	0	0
Penyuluh Kesehatan Masyarakat-Ahli Muda	9	0	0	0
Penyuluh Kesehatan Masyarakat-Ahli Pertama	8	1	1	0
Apoteker-Ahli Utama	13	0	0	0
Apoteker-Ahli Madya	11	0	0	0
Apoteker-Ahli Muda	9	0	0	0
Apoteker-Ahli Pertama	8	1	2	-1
Bidan-Ahli Utama	13	0	0	0
Bidan-Ahli Madya	11	0	0	0
Bidan-Ahli Muda	9	0	0	0
Bidan-Ahli Pertama	8	1	1	0
Nutrisi-Ahli Utama	13	0	0	0
Nutrisi-Ahli Madya	11	0	0	0
Nutrisi-Ahli Muda	9	0	0	0
Nutrisi-Ahli Pertama	8	0	0	0
Perawat-Ahli Utama	13	0	0	0
Perawat-Ahli Madya	11	0	0	0
Perawat-Ahli Muda	9	0	0	0
Perawat-Ahli Pertama	8	1	2	-1
Pranata Laboratorium Kesehatan-Ahli Utama	13	0	0	0
Pranata Laboratorium Kesehatan-Ahli Madya	11	0	0	0
Pranata Laboratorium Kesehatan-Ahli Muda	9	0	0	0
Pranata Laboratorium Kesehatan-Ahli Pertama	8	0	0	0
Sanitarian-Ahli Utama	13	0	0	0
Sanitarian-Ahli Madya	11	0	0	0
Sanitarian-Ahli Muda	9	0	0	0
Sanitarian-Ahli Pertama	8	0	1	-1
Bidan-Penyelia	8	0	0	0
Bidan Mahir	7	1	1	0
Bidan-Terampil	6	8	12	-4
Bidan-Pemula	5	0	0	0
Asisten Apoteker-Penyelia	8	0	0	0
Asisten Apoteker-Mahir	7	0	0	0
Asisten Apoteker-Terampil	6	1	1	0
Asisten Apoteker-Pemula	5	0	0	0
Nutrisi-Ahli Penyelia	8	0	0	0
Nutrisi-Ahli Mahir	7	0	0	0
Nutrisi-Ahli Terampil	6	0	1	-1
Nutrisi-Ahli Pemula	5	0	0	0
Perawat-Penyelia	8	1	1	0
Perawat Mahir	7	0	0	0
Perawat-Terampil	6	2	4	-2
Perawat-Pemula	5	0	0	0
Perawat Gigi-Penyelia	8	0	0	0
Perawat Gigi Mahir	7	0	0	0
Perawat Gigi-Terampil	6	1	1	0
Perawat Gigi-Pemula	5	0	0	0
Perekam Medis-Penyelia	8	0	0	0
Perekam Medis Mahir	7	0	0	0
Perekam Medis-Terampil	6	0	1	-1

Jabatan Pelaksana	KLS	B	K	+/-
penata layanan operasional	5	0	3	-3
Pengelola sistem dan Teknologi informasi	7	0	0	0
Penata Layanan kesehatan	7	0	1	-1
Pengadministrasi perkantoran	6	0	1	-1
Asisten kelola obat dan makanan	6	0	0	0
	0	0	0	0

Perekam Medis-Pemula	5	0	0	0
Pranata Laboratorium Kesehatan-Penyelia	8	0	0	0
Pranata Laboratorium Kesehatan-Mahir	7	0	0	0
Pranata Laboratorium Kesehatan-Terampil	6	0	1	-1
Pranata Laboratorium Kesehatan-Pemula	5	0	0	0
Sanitarian-Penyelia	8	0	0	0
Sanitarian-Mahir	7	0	0	0
Sanitarian-Terampil	6	1	1	0
Sanitarian-Pemula	5	0	0	0

Keterangan :

- KLS : Kelas Jabatan
B : Bezetting/ jumlah nyata staf yang ada pada jabatan tersebut
K : Keadaan ideal / nilai hasil ABK
+/- : Jumlah Kelebihan/ Kekurangan staf

**DINAS KESEHATAN
KABUPATEN KONAWA SELATAN
PETA JABATAN UPTD PUSKESMAS BENUA
NOMOR FASKES : P740511201**

Kekuatan Pegawai berjumlah : 30 orang, dengan rincian sbb :

KLS	B	K	+/-
14	0	0	0
13	0	0	0
12	0	0	0
11	0	0	0
10	0	0	0
9	5	5	0
8	7	15	-8
7	3	3	0
6	15	40	-25
5	0	3	-3
4	0	0	0
1	0	0	0
JUMLAH	30	66	-36



Jabatan Fungsional	KLS	B	K	+/-
Dokter-Ahli Madya	12	0	0	0
Dokter-Ahli Muda	10	0	0	0
Dokter-Ahli Pertama	9	1	1	0
Dokter Gigi-Ahli Utama	14	0	0	0
Dokter Gigi-Ahli Madya	12	0	0	0
Dokter Gigi-Ahli Muda	10	0	0	0
Dokter Gigi-Ahli Pertama	9	0	1	-1
Administrator Kesehatan-Ahli Utama	13	0	0	0
Administrator Kesehatan-Ahli Madya	11	0	0	0
Administrator Kesehatan-Ahli Muda	9	1	0	1
Administrator Kesehatan-Ahli Pertama	8	0	1	-1
Epidemiolog Kesehatan-Ahli Utama	13	0	0	0
Epidemiolog Kesehatan-Ahli Madya	11	0	0	0
Epidemiolog Kesehatan-Ahli Muda	9	0	0	0
Epidemiolog Kesehatan-Ahli Pertama	8	0	1	-1
Penyuluh Kesehatan Masyarakat-Ahli Utama	13	0	0	0
Penyuluh Kesehatan Masyarakat-Ahli Madya	11	0	0	0
Penyuluh Kesehatan Masyarakat-Ahli Muda	9	0	0	0
Penyuluh Kesehatan Masyarakat-Ahli Pertama	8	0	1	-1
Apoteker-Ahli Utama	13	0	0	0
Apoteker-Ahli Madya	11	0	0	0
Apoteker-Ahli Muda	9	0	0	0
Apoteker-Ahli Pertama	8	1	1	0
Bidan-Ahli Utama	13	0	0	0
Bidan-Ahli Madya	11	0	0	0
Bidan-Ahli Muda	9	0	0	0
Bidan-Ahli Pertama	8	3	4	-1
Nutrisionis-Ahli Utama	13	0	0	0
Nutrisionis-Ahli Madya	11	0	0	0
Nutrisionis-Ahli Muda	9	0	0	0
Nutrisionis-Ahli Pertama	8	1	2	-1
Perawat-Ahli Utama	13	0	0	0
Perawat-Ahli Madya	11	0	0	0
Perawat-Ahli Muda	9	3	2	1
Perawat-Ahli Pertama	8	1	3	-2
Pranata Laboratorium Kesehatan-Ahli Utama	13	0	0	0
Pranata Laboratorium Kesehatan-Ahli Madya	11	0	0	0
Pranata Laboratorium Kesehatan-Ahli Muda	9	0	0	0
Pranata Laboratorium Kesehatan-Ahli Pertama	8	0	0	0
Sanitarian-Ahli Utama	13	0	0	0
Sanitarian-Ahli Madya	11	0	0	0
Sanitarian-Ahli Muda	9	0	1	-1
Sanitarian-Ahli Pertama	8	0	0	0
Bidan-Penyelia	8	0	0	0
Bidan-Mahir	7	1	1	0
Bidan-Terampil	6	13	25	-12
Bidan-Pemula	5	0	0	0
Asisten Apoteker-Penyelia	8	0	0	0
Asisten Apoteker-Mahir	7	0	0	0
Asisten Apoteker-Terampil	6	1	2	-1
Asisten Apoteker-Pemula	5	0	0	0
Nutrisionis-Penyelia	8	0	0	0
Nutrisionis-Mahir	7	0	0	0
Nutrisionis-Terampil	6	0	1	-1
Nutrisionis-Pemula	5	0	0	0
Perawat-Penyelia	8	0	1	-1
Perawat-Mahir	7	1	1	0
Perawat-Terampil	6	0	5	-5
Perawat-Pemula	5	0	0	0
Perawat Gigi-Penyelia	8	0	0	0
Perawat Gigi-Mahir	7	0	0	0
Perawat Gigi-Terampil	6	0	2	-2
Perawat Gigi-Pemula	5	0	0	0
Perekam Medis-Penyelia	8	0	0	0
Perekam Medis-Mahir	7	0	0	0
Perekam Medis-Terampil	6	0	0	0

Jabatan Pelaksana	KLS	B	K	+/-
Penata Layanan Operasional	5	0	3	-3
Penata Layanan Kesehatan	7	0	0	0
Pengadministrasi Perkantoran	6	0	2	-2
Asisten Kelola Obat dan Makanan	6	0	0	0
Pengelola Sistem Dan Teknologi Informasi	7	0	0	0

Perekam Medis-Pemula	5	0	0	0
Pranata Laboratorium Kesehatan-Penyelia	8	0	0	0
Pranata Laboratorium Kesehatan Mahir	7	0	0	0
Pranata Laboratorium Kesehatan-Terampil	6	0	2	-2
Pranata Laboratorium Kesehatan-Pemula	5	0	0	0
Sanitarian-Penyelia	8	1	1	0
Sanitarian Mahir	7	1	1	0
Sanitarian-Terampil	6	1	1	0
Sanitarian-Pemula	5	0	0	0

Keterangan :

KLS : Kelas Jabatan

B : Bezetting/ jumlah nyata staf yang ada pada jabatan tersebut

K : Keadaan ideal / nilai hasil ABK

+/- : Jumlah Kelebihan/ Kekurangan staf

DINAS KESEHATAN
KABUPATEN KONAWE SELATAN
PETA JABATAN UPTD PUSKESMAS BIMA MAROA
NOMOR FASKES : P7405020201

Kekuatan Pegawai berjumlah : 14 orang, dengan rincian sbb :

KLS	B	K	+/-
14	0	0	0
13	0	0	0
12	0	0	0
11	1	0	1
10	0	0	0
9	2	2	0
8	2	5	-3
7	0	0	0
6	9	18	-9
5	0	2	-2
4	0	0	0
1	0	0	0
JUMLAH	14	27	-13



Jabatan Fungsional	KLS	B	K	+/-
Dokter-Ahli Madya	12	0	0	0
Dokter-Ahli Muda	10	0	0	0
Dokter-Ahli Pertama	9	1	1	0
Dokter Gigi-Ahli Utama	14	0	0	0
Dokter Gigi-Ahli Madya	12	0	0	0
Dokter Gigi-Ahli Muda	10	0	0	0
Dokter Gigi-Ahli Pertama	9	0	1	-1
Administrator Kesehatan-Ahli Utama	13	0	0	0
Administrator Kesehatan-Ahli Madya	11	0	0	0
Administrator Kesehatan-Ahli Muda	9	0	0	0
Administrator Kesehatan-Ahli Pertama	8	0	1	-1
Epidemiolog Kesehatan-Ahli Utama	13	0	0	0
Epidemiolog Kesehatan-Ahli Madya	11	1	0	1
Epidemiolog Kesehatan-Ahli Muda	9	0	0	0
Epidemiolog Kesehatan-Ahli Pertama	8	0	0	0
Penyuluh Kesehatan Masyarakat-Ahli Utama	13	0	0	0
Penyuluh Kesehatan Masyarakat-Ahli Madya	11	0	0	0
Penyuluh Kesehatan Masyarakat-Ahli Muda	9	0	0	0
Penyuluh Kesehatan Masyarakat-Ahli Pertama	8	1	0	1
Apoteker-Ahli Utama	13	0	0	0
Apoteker-Ahli Madya	11	0	0	0
Apoteker-Ahli Muda	9	0	0	0
Apoteker-Ahli Pertama	8	0	1	-1
Bidan-Ahli Utama	13	0	0	0
Bidan-Ahli Madya	11	0	0	0
Bidan-Ahli Muda	9	0	0	0
Bidan-Ahli Pertama	8	1	0	1
Nutrisi-Ahli Utama	13	0	0	0
Nutrisi-Ahli Madya	11	0	0	0
Nutrisi-Ahli Muda	9	0	0	0
Nutrisi-Ahli Pertama	8	0	1	-1
Perawat-Ahli Utama	13	0	0	0
Perawat-Ahli Madya	11	0	0	0
Perawat-Ahli Muda	9	1	0	1
Perawat-Ahli Pertama	8	0	1	-1
Pranata Laboratorium Kesehatan-Ahli Utama	13	0	0	0
Pranata Laboratorium Kesehatan-Ahli Madya	11	0	0	0
Pranata Laboratorium Kesehatan-Ahli Muda	9	0	0	0
Pranata Laboratorium Kesehatan-Ahli Pertama	8	0	0	0
Sanitarian-Ahli Utama	13	0	0	0
Sanitarian-Ahli Madya	11	0	0	0
Sanitarian-Ahli Muda	9	0	0	0
Sanitarian-Ahli Pertama	8	0	1	-1
Bidan-Periyelia	8	0	0	0
Bidan Mahir	7	0	0	0
Bidan-Terampil	6	6	9	-3
Bidan-Pemula	5	0	0	0
Asisten Apoteker-Periyelia	8	0	0	0
Asisten Apoteker-Mahir	7	0	0	0
Asisten Apoteker-Terampil	6	0	1	-1
Asisten Apoteker-Pemula	5	0	0	0
Nutrisi-Ahli Periyelia	8	0	0	0
Nutrisi-Ahli Mahir	7	0	0	0
Nutrisi-Ahli Terampil	6	0	1	-1
Nutrisi-Ahli Pemula	5	0	0	0
Perawat-Periyelia	8	0	0	0
Perawat Mahir	7	0	0	0
Perawat-Terampil	6	2	3	-1
Perawat-Pemula	5	0	0	0
Perawat Gigi-Periyelia	8	0	0	0
Perawat Gigi Mahir	7	0	0	0

Jabatan Pelaksana	KLS	B	K	+/-
penata layanan operasional	5	0	2	-2
Pengelola sistem dan Teknologi informasi	7	0	0	0
Penata Layanan kesehatan	7	0	0	0
Pengadministrasi perkantoran	6	0	1	-1
Asisten kelola obat dan makanan	6	0	0	0
	0	0	0	0

Perawat Gigi-Terampil	6	0	1	-1
Perawat Gigi-Pemula	5	0	0	0
Perekam Medis-Penyelia	8	0	0	0
Perekam Medis Mahir	7	0	0	0
Perekam Medis-Terampil	6	0	1	-1
Perekam Medis-Pemula	5	0	0	0
Pranata Laboratorium Kesehatan-Penyelia	8	0	0	0
Pranata Laboratorium Kesehatan Mahir	7	0	0	0
Pranata Laboratorium Kesehatan-Terampil	6	0	1	-1
Pranata Laboratorium Kesehatan-Pemula	5	0	0	0
Sanitarian-Penyelia	8	0	0	0
Sanitarian Mahir	7	0	0	0
Sanitarian-Terampil	6	1	0	1
Sanitarian-Pemula	5	0	0	0

Keterangan :

- KLS : Kelas Jabatan
B : Bezetting/ jumlah nyata staf yang ada pada jabatan tersebut
K : Keadaan ideal / nilai hasil ABK
+/- : Jumlah Kelebihan/ Kekurangan staf

DINAS KESEHATAN
KABUPATEN KONawe SELATAN
PETA JABATAN UPTD PUSKESMAS KONDA
NOMOR FASKES : P7405080101

Kekuatan Pegawai berjumlah : 39 orang, dengan rincian sbb :

KLS	B	K	+/-
14	0	0	0
13	0	0	0
12	0	0	0
11	5	2	3
10	1	0	1
9	5	6	-1
8	11	14	-3
7	7	12	-5
6	10	30	-20
5	0	0	0
4	0	0	0
1	0	0	0
JUMLAH	39	64	-25



Jabatan Fungsional	KLS	B	K	+/-
Dokter-Ahli Madya	12	0	0	0
Dokter-Ahli Muda	10	0	0	0
Dokter-Ahli Pertama	9	0	2	-2
Dokter Gigi-Ahli Utama	14	0	0	0
Dokter Gigi-Ahli Madya	12	0	0	0
Dokter Gigi-Ahli Muda	10	1	0	1
Dokter Gigi-Ahli Pertama	9	0	1	-1
Administrator Kesehatan-Ahli Utama	13	0	0	0
Administrator Kesehatan-Ahli Madya	11	3	2	1
Administrator Kesehatan-Ahli Muda	9	2	2	0
Administrator Kesehatan-Ahli Pertama	8	0	1	-1
Epidemiolog Kesehatan-Ahli Utama	13	0	0	0
Epidemiolog Kesehatan-Ahli Madya	11	0	0	0
Epidemiolog Kesehatan-Ahli Muda	9	0	0	0
Epidemiolog Kesehatan-Ahli Pertama	8	2	0	2
Penyuluh Kesehatan Masyarakat-Ahli Utama	13	0	0	0
Penyuluh Kesehatan Masyarakat-Ahli Madya	11	0	0	0
Penyuluh Kesehatan Masyarakat-Ahli Muda	9	0	0	0
Penyuluh Kesehatan Masyarakat-Ahli Pertama	8	0	2	-2
Apoteker-Ahli Utama	13	0	0	0
Apoteker-Ahli Madya	11	0	0	0
Apoteker-Ahli Muda	9	0	0	0
Apoteker-Ahli Pertama	8	0	2	-2
Bidan-Ahli Utama	13	0	0	0
Bidan-Ahli Madya	11	1	0	1
Bidan-Ahli Muda	9	2	0	2
Bidan-Ahli Pertama	8	1	0	1
Nutrisi-Ahli Utama	13	0	0	0
Nutrisi-Ahli Madya	11	1	0	1
Nutrisi-Ahli Muda	9	1	1	0
Nutrisi-Ahli Pertama	8	1	0	1
Perawat-Ahli Utama	13	0	0	0
Perawat-Ahli Madya	11	0	0	0
Perawat-Ahli Muda	9	0	0	0
Perawat-Ahli Pertama	8	0	3	-3
Pranata Laboratorium Kesehatan-Ahli Utama	13	0	0	0
Pranata Laboratorium Kesehatan-Ahli Madya	11	0	0	0
Pranata Laboratorium Kesehatan-Ahli Muda	9	0	0	0
Pranata Laboratorium Kesehatan-Ahli Pertama	8	0	1	-1
Sanitarian-Ahli Utama	13	0	0	0
Sanitarian-Ahli Madya	11	0	0	0
Sanitarian-Ahli Muda	9	0	0	0
Sanitarian-Ahli Pertama	8	0	1	-1
Bidan-Perantara	8	3	2	1
Bidan Mahir	7	1	2	-1
Bidan-Terampil	6	10	9	1
Bidan-Pemula	5	0	0	0
Asisten Apoteker-Perantara	8	0	0	0
Asisten Apoteker-Mahir	7	1	2	-1
Asisten Apoteker-Terampil	6	0	2	-2
Asisten Apoteker-Pemula	5	0	0	0
Nutrisi-Perantara	8	0	0	0
Nutrisi Mahir	7	1	1	0
Nutrisi-Terampil	6	0	1	-1
Nutrisi-Pemula	5	0	0	0
Perawat-Perantara	8	4	2	2
Perawat Mahir	7	2	6	-4
Perawat-Terampil	6	0	10	-10
Perawat-Pemula	5	0	0	0
Perawat Gigi-Perantara	8	0	0	0
Perawat Gigi Mahir	7	0	0	0

Jabatan Pelaksana	KLS	B	K	+/-
operator Penata Layanan Operasional	6	0	1	-1
Klerik Pengolah sistem dan teknologi Informasi	7	0	1	-1
Operator Penata Layanan Kesehatan	7	0	0	0
klerik Pengadministrasi Perkantoran	6	0	0	0
Teknis Asisten Kelola obat dan makanan	6	0	1	-1
	0	###	###	###

Perawat Gigi-Terampil	6	0	2	-2
Perawat Gigi-Pemula	5	0	0	0
Perekam Medis-Penyelia	8	0	0	0
Perekam Medis Mahir	7	0	0	0
Perekam Medis-Terampil	6	0	1	-1
Perekam Medis-Pemula	5	0	0	0
Pranata Laboratorium Kesehatan-Penyelia	8	0	0	0
Pranata Laboratorium Kesehatan Mahir	7	1	0	1
Pranata Laboratorium Kesehatan-Terampil	6	0	2	-2
Pranata Laboratorium Kesehatan-Pemula	5	0	0	0
Sanitarian-Penyelia	8	0	0	0
Sanitarian Mahir	7	1	0	1
Sanitarian-Terampil	6	0	1	-1
Sanitarian-Pemula	5	0	0	0

Keterangan :

- KLS : Kelas Jabatan
B : Bezetting/ jumlah nyata staf yang ada pada jabatan tersebut
K : Keadaan ideal / nilai hasil ABK
+/- : Jumlah Kelebihan/ Kekurangan staf

**DINAS KESEHATAN
KABUPATEN KONawe SELATAN
PETA JABATAN UPTD PUSKESMAS LAMEURU
NOMOR FASKES : P7405091201**

Kekuatan Pegawai berjumlah : 55 orang, dengan rincian sbb :

KLS	B	K	+/-
14	0	0	0
13	0	0	0
12	0	0	0
11	7	7	0
10	1	1	0
9	11	11	0
8	14	25	-11
7	11	13	-2
6	11	25	-14
5	0	0	0
4	0	0	0
1	0	0	0
JUMLAH	55	82	-27



Jabatan Fungsional	KLS	B	K	+/-
Dokter-Ahli Madya	12	0	0	0
Dokter-Ahli Muda	10	0	0	0
Dokter-Ahli Pertama	9	1	1	0
Dokter Gigi-Ahli Utama	14	0	0	0
Dokter Gigi-Ahli Madya	12	0	0	0
Dokter Gigi-Ahli Muda	10	1	1	0
Dokter Gigi-Ahli Pertama	9	1	1	0
Administrator Kesehatan-Ahli Utama	13	0	0	0
Administrator Kesehatan-Ahli Madya	11	4	4	0
Administrator Kesehatan-Ahli Muda	9	1	1	0
Administrator Kesehatan-Ahli Pertama	8	0	0	0
Epidemiolog Kesehatan-Ahli Utama	13	0	0	0
Epidemiolog Kesehatan-Ahli Madya	11	2	2	0
Epidemiolog Kesehatan-Ahli Muda	9	3	3	0
Epidemiolog Kesehatan-Ahli Pertama	8	1	2	-1
Penyuluh Kesehatan Masyarakat-Ahli Utama	13	0	0	0
Penyuluh Kesehatan Masyarakat-Ahli Madya	11	0	0	0
Penyuluh Kesehatan Masyarakat-Ahli Muda	9	1	1	0
Penyuluh Kesehatan Masyarakat-Ahli Pertama	8	0	1	-1
Apoteker-Ahli Utama	13	0	0	0
Apoteker-Ahli Madya	11	0	0	0
Apoteker-Ahli Muda	9	0	0	0
Apoteker-Ahli Pertama	8	0	1	-1
Bidan-Ahli Utama	13	0	0	0
Bidan-Ahli Madya	11	0	0	0
Bidan-Ahli Muda	9	3	3	0
Bidan-Ahli Pertama	8	2	2	0
Nutrisi-Ahli Utama	13	0	0	0
Nutrisi-Ahli Madya	11	1	1	0
Nutrisi-Ahli Muda	9	0	0	0
Nutrisi-Ahli Pertama	8	0	0	0
Perawat-Ahli Utama	13	0	0	0
Perawat-Ahli Madya	11	0	0	0
Perawat-Ahli Muda	9	1	1	0
Perawat-Ahli Pertama	8	0	5	-5
Pranata Laboratorium Kesehatan-Ahli Utama	13	0	0	0
Pranata Laboratorium Kesehatan-Ahli Madya	11	0	0	0
Pranata Laboratorium Kesehatan-Ahli Muda	9	0	0	0
Pranata Laboratorium Kesehatan-Ahli Pertama	8	1	2	-1
Sanitarian-Ahli Utama	13	0	0	0
Sanitarian-Ahli Madya	11	0	0	0
Sanitarian-Ahli Muda	9	0	0	0
Sanitarian-Ahli Pertama	8	1	1	0
Bidan-Periyelia	8	4	6	-2
Bidan Mahir	7	3	5	-2
Bidan-Terampil	6	6	11	-5
Bidan-Pemula	5	0	0	0
Asisten Apoteker-Periyelia	8	0	0	0
Asisten Apoteker-Mahir	7	2	2	0
Asisten Apoteker-Terampil	6	1	2	-1
Asisten Apoteker-Pemula	5	0	0	0
Nutrisi-Periyelia	8	2	2	0
Nutrisi Mahir	7	1	1	0
Nutrisi-Terampil	6	0	0	0
Nutrisi-Pemula	5	0	0	0
Perawat-Periyelia	8	3	3	0
Perawat Mahir	7	0	0	0
Perawat-Terampil	6	1	5	-4
Perawat-Pemula	5	0	0	0
Perawat Gigi-Periyelia	8	0	0	0
Perawat Gigi Mahir	7	0	0	0
Perawat Gigi-Terampil	6	1	2	-1
Perawat Gigi-Pemula	5	0	0	0
Perekam Medis-Periyelia	8	0	0	0
Perekam Medis Mahir	7	0	0	0
Perekam Medis-Terampil	6	0	0	0

Jabatan Pelaksana	KLS	B	K	+/-
Operator - Penata Layanan Kesehatan	7	3	3	0
Klerik - Pengelola Sistem dan Teknologi Informasi	7	2	2	0
Teknisi - Asisten Kelola Obat dan Makanan	6	0	0	0
Klerik - Pengadministrasi Perkantoran	6	2	2	0
Operator - Penata Layanan Operasional	5	0	0	0

Perekam Medis-Pemula	5	0	0	0
Pranata Laboratorium Kesehatan-Penyelia	8	0	0	0
Pranata Laboratorium Kesehatan Mahir	7	0	0	0
Pranata Laboratorium Kesehatan-Terampil	6	0	1	-1
Pranata Laboratorium Kesehatan-Pemula	5	0	0	0
Sanitarian-Penyelia	8	0	0	0
Sanitarian Mahir	7	0	0	0
Sanitarian-Terampil	6	0	2	-2
Sanitarian-Pemula	5	0	0	0

Keterangan :

- KLS : Kelas Jabatan
B : Bezetting/ jumlah nyata staf yang ada pada jabatan tersebut
K : Keadaan ideal / nilai hasil ABK
+/- : Jumlah Kelebihan/ Kekurangan staf

DINAS KESEHATAN
KABUPATEN KONAWE SELATAN
PETA JABATAN UPTD PUSKESMAS UPTD PUSKESMAS LANDONO
NOMOR FASKES : P7405100201

Kekuatan Pegawai berjumlah : 37 orang, dengan rincian sbb :

KLS	B	K	+/-
14	0	0	0
13	0	0	0
12	0	0	0
11	3	3	0
10	0	0	0
9	6	8	-2
8	13	23	-10
7	2	3	-1
6	12	30	-18
5	1	1	0
4	0	0	0
1	0	0	0
JUMLAH	37	68	-31



Jabatan Fungsional	KLS	B	K	+/-
Dokter-Ahli Madya	12	0	0	0
Dokter-Ahli Muda	10	0	0	0
Dokter-Ahli Pertama	9	1	2	-1
Dokter Gigi-Ahli Utama	14	0	0	0
Dokter Gigi-Ahli Madya	12	0	0	0
Dokter Gigi-Ahli Muda	10	0	0	0
Dokter Gigi-Ahli Pertama	9	0	1	-1
Administrator Kesehatan-Ahli Utama	13	0	0	0
Administrator Kesehatan-Ahli Madya	11	3	3	0
Administrator Kesehatan-Ahli Muda	9	2	2	0
Administrator Kesehatan-Ahli Pertama	8	0	1	-1
Epidemiolog Kesehatan-Ahli Utama	13	0	0	0
Epidemiolog Kesehatan-Ahli Madya	11	0	0	0
Epidemiolog Kesehatan-Ahli Muda	9	0	0	0
Epidemiolog Kesehatan-Ahli Pertama	8	0	1	-1
Tenaga Promotor Kesehatan dan Ilmu Perilaku-Ahli	13	0	0	0
Tenaga Promotor Kesehatan dan Ilmu Perilaku-Ahli	11	0	0	0
Tenaga Promotor Kesehatan dan Ilmu Perilaku-Ahli	9	0	0	0
Tenaga Promotor Kesehatan dan Ilmu Perilaku-Ahli	8	0	1	-1
Apoteker-Ahli Utama	13	0	0	0
Apoteker-Ahli Madya	11	0	0	0
Apoteker-Ahli Muda	9	0	0	0
Apoteker-Ahli Pertama	8	1	1	0
Bidan-Ahli Utama	13	0	0	0
Bidan-Ahli Madya	11	0	0	0
Bidan-Ahli Muda	9	1	1	0
Bidan-Ahli Pertama	8	2	2	0
Nutrisi-Ahli Utama	13	0	0	0
Nutrisi-Ahli Madya	11	0	0	0
Nutrisi-Ahli Muda	9	1	1	0
Nutrisi-Ahli Pertama	8	0	2	-2
Perawat-Ahli Utama	13	0	0	0
Perawat-Ahli Madya	11	0	0	0
Perawat-Ahli Muda	9	1	1	0
Perawat-Ahli Pertama	8	1	4	-3
Pranata Laboratorium Kesehatan-Ahli Utama	13	0	0	0
Pranata Laboratorium Kesehatan-Ahli Madya	11	0	0	0
Pranata Laboratorium Kesehatan-Ahli Muda	9	0	0	0
Pranata Laboratorium Kesehatan-Ahli Pertama	8	0	1	-1
Tenaga Sanitasi lingkungan-Ahli Utama	13	0	0	0
Tenaga Sanitasi lingkungan-Ahli Madya	11	0	0	0
Tenaga Sanitasi lingkungan-Ahli Muda	9	0	0	0
Tenaga Sanitasi lingkungan-Ahli Pertama	8	0	1	-1
Bidan-Periyelia	8	1	1	0
Bidan Mahir	7	0	0	0
Bidan-Terampil	6	7	14	-7
Bidan-Pemula	5	0	0	0
Asisten Apoteker-Periyelia	8	1	1	0
Asisten Apoteker-Mahir	7	0	0	0
Asisten Apoteker-Terampil	6	0	1	-1
Asisten Apoteker-Pemula	5	0	0	0
Nutrisi-Periyelia	8	0	0	0
Nutrisi Mahir	7	0	0	0
Nutrisi-Terampil	6	1	1	0
Nutrisi-Pemula	5	0	0	0
Perawat-Periyelia	8	6	6	0
Perawat Mahir	7	2	2	0
Perawat-Terampil	6	3	6	-3
Perawat-Pemula	5	0	0	0
Terapis gigi dan mulut-Periyelia	8	1	1	0
Terapis gigi dan mulut Mahir	7	0	0	0
Terapis gigi dan mulut-Terampil	6	0	1	-1
Terapis gigi dan mulut-Pemula	5	0	0	0
Perekam Medis-Periyelia	8	0	0	0
Perekam Medis Mahir	7	0	0	0
Perekam Medis-Terampil	6	0	0	0

Jabatan Pelaksana	KLS	B	K	+/-
Operator - Penata layanan Kesehatan	6	0	1	-1
Operator - Penata layanan Operasional	5	0	1	-1
Klerik - Pengadministrasi Perkantoran	6	1	1	0
Teknisi - Asisten Kelola Obat dan Makanan	6	0	1	-1
Klerik - Pengelola sistem dan Informasi Teknologi	7	0	1	-1

Perekam Medis-Pemula	5	0	0	0
Pranata Laboratorium Kesehatan-Penyelia	8	0	0	0
Pranata Laboratorium Kesehatan-Mahir	7	0	0	0
Pranata Laboratorium Kesehatan-Terampil	6	1	2	-1
Pranata Laboratorium Kesehatan-Pemula	5	0	0	0
Tenaga Sanitasi lingkungan-Penyelia	8	0	0	0
Tenaga Sanitasi lingkungan-Mahir	7	0	0	0
Tenaga Sanitasi lingkungan-Terampil	6	0	2	-2
Tenaga Sanitasi lingkungan-Pemula	5	0	0	0

Keterangan :

- KLS : Kelas Jabatan
B : Bezetting/ jumlah nyata staf yang ada pada jabatan tersebut
K : Keadaan ideal / nilai hasil ABK
+/- : Jumlah Kelebihan/ Kekurangan staf

**DINAS KESEHATAN
KABUPATEN KONAWE SELATAN
PETA JABATAN UPTD PUSKESMAS UPTD PUSKESMAS LAONTI
NOMOR FASKES : P7405060101**

Kekuatan Pegawai berjumlah : 26 orang, dengan rincian sbb :

KLS	B	K	+/-
14	0	0	0
13	0	0	0
12	0	0	0
11	0	0	0
10	0	0	0
9	4	5	-1
8	5	11	-6
7	3	3	0
6	12	23	-11
5	2	2	0
4	0	0	0
1	0	0	0
JUMLAH	26	44	-18



Jabatan Fungsional	KLS	B	K	+/-
Dokter-Ahli Madya	12	0	0	0
Dokter-Ahli Muda	10	0	0	0
Dokter-Ahli Pertama	9	2	2	0
Dokter Gigi-Ahli Utama	14	0	0	0
Dokter Gigi-Ahli Madya	12	0	0	0
Dokter Gigi-Ahli Muda	10	0	0	0
Dokter Gigi-Ahli Pertama	9	0	1	-1
Administrator Kesehatan-Ahli Utama	13	0	0	0
Administrator Kesehatan-Ahli Madya	11	0	0	0
Administrator Kesehatan-Ahli Muda	9	1	1	0
Administrator Kesehatan-Ahli Pertama	8	0	0	0
Epidemiolog Kesehatan-Ahli Utama	13	0	0	0
Epidemiolog Kesehatan-Ahli Madya	11	0	0	0
Epidemiolog Kesehatan-Ahli Muda	9	0	0	0
Epidemiolog Kesehatan-Ahli Pertama	8	0	1	-1
Penyuluh Kesehatan Masyarakat-Ahli Utama	13	0	0	0
Penyuluh Kesehatan Masyarakat-Ahli Madya	11	0	0	0
Penyuluh Kesehatan Masyarakat-Ahli Muda	9	0	0	0
Penyuluh Kesehatan Masyarakat-Ahli Pertama	8	0	2	-2
Apoteker-Ahli Utama	13	0	0	0
Apoteker-Ahli Madya	11	0	0	0
Apoteker-Ahli Muda	9	0	0	0
Apoteker-Ahli Pertama	8	1	1	0
Bidan-Ahli Utama	13	0	0	0
Bidan-Ahli Madya	11	0	0	0
Bidan-Ahli Muda	9	0	0	0
Bidan-Ahli Pertama	8	0	0	0
Nutrisi-Ahli Utama	13	0	0	0
Nutrisi-Ahli Madya	11	0	0	0
Nutrisi-Ahli Muda	9	0	0	0
Nutrisi-Ahli Pertama	8	0	0	0
Perawat-Ahli Utama	13	0	0	0
Perawat-Ahli Madya	11	0	0	0
Perawat-Ahli Muda	9	0	0	0
Perawat-Ahli Pertama	8	1	4	-3
Pranata Laboratorium Kesehatan-Ahli Utama	13	0	0	0
Pranata Laboratorium Kesehatan-Ahli Madya	11	0	0	0
Pranata Laboratorium Kesehatan-Ahli Muda	9	0	0	0
Pranata Laboratorium Kesehatan-Ahli Pertama	8	0	0	0
Sanitarian-Ahli Utama	13	0	0	0
Sanitarian-Ahli Madya	11	0	0	0
Sanitarian-Ahli Muda	9	1	1	0
Sanitarian-Ahli Pertama	8	0	0	0
Bidan-Penyelia	8	0	0	0
Bidan Mahir	7	2	2	0
Bidan-Terampil	6	9	12	-3
Bidan-Pemula	5	0	0	0
Asisten Apoteker-Penyelia	8	0	0	0
Asisten Apoteker-Mahir	7	0	0	0
Asisten Apoteker-Terampil	6	1	2	-1
Asisten Apoteker-Pemula	5	0	0	0
Nutrisi-Ahli Penyelia	8	0	0	0
Nutrisi-Ahli Mahir	7	0	0	0
Nutrisi-Ahli Terampil	6	0	2	-2
Nutrisi-Ahli Pemula	5	0	0	0
Perawat-Penyelia	8	3	3	0
Perawat Mahir	7	0	0	0
Perawat-Terampil	6	0	3	-3
Perawat-Pemula	5	0	0	0
Perawat Gigi-Penyelia	8	0	0	0
Perawat Gigi Mahir	7	0	0	0
Perawat Gigi-Terampil	6	1	1	0
Perawat Gigi-Pemula	5	0	0	0
Perekam Medis-Penyelia	8	0	0	0
Perekam Medis Mahir	7	0	0	0
Perekam Medis-Terampil	6	0	1	-1

Jabatan Pelaksana	KLS	B	K	+/-
Penata Layanan Operasional	5	2	2	0
Penata Layanan Kesehatan	7	0	0	0
Pengadministrasi Perkantoran	6	0	0	0
Pengolah Sistem dan Teknologi	7	0	0	0
Asisten Pengelola Obat dan Makanan	6	0	0	0

Perekam Medis-Pemula	5	0	0	0
Pranata Laboratorium Kesehatan-Penyelia	8	0	0	0
Pranata Laboratorium Kesehatan-Mahir	7	0	0	0
Pranata Laboratorium Kesehatan-Terampil	6	0	1	-1
Pranata Laboratorium Kesehatan-Pemula	5	0	0	0
Sanitarian-Penyelia	8	0	0	0
Sanitarian-Mahir	7	1	1	0
Sanitarian-Terampil	6	1	1	0
Sanitarian-Pemula	5	0	0	0

Keterangan :

KLS : Kelas Jabatan

B : Bezetting/ jumlah nyata staf yang ada pada jabatan tersebut

K : Keadaan ideal / nilai hasil ABK

+/- : Jumlah Kelebihan/ Kekurangan staf

**DINAS KESEHATAN
KABUPATEN KONAWA SELATAN
PETA JABATAN UPTD PUSKESMAS MOWLA
NOMOR FASKES : P7405101201**

Kekuatan Pegawai berjumlah : 37 orang, dengan rincian sbb :

KLS	B	K	+/-
14	0	0	0
13	0	0	0
12	0	0	0
11	1	0	1
10	0	0	0
9	3	4	-1
8	14	26	-12
7	9	9	0
6	10	22	-12
5	0	0	0
4	0	0	0
1	0	0	0
JUMLAH	37	61	-24



Jabatan Fungsional	KLS	B	K	+/-
Dokter-Ahli Madya	12	0	0	0
Dokter-Ahli Muda	10	0	0	0
Dokter-Ahli Pertama	9	1	2	-1
Dokter Gigi-Ahli Utama	14	0	0	0
Dokter Gigi-Ahli Madya	12	0	0	0
Dokter Gigi-Ahli Muda	10	0	0	0
Dokter Gigi-Ahli Pertama	9	0	1	-1
Administrator Kesehatan-Ahli Utama	13	0	0	0
Administrator Kesehatan-Ahli Madya	11	1	0	1
Administrator Kesehatan-Ahli Muda	9	0	0	0
Administrator Kesehatan-Ahli Pertama	8	0	1	-1
Epidemiolog Kesehatan-Ahli Utama	13	0	0	0
Epidemiolog Kesehatan-Ahli Madya	11	0	0	0
Epidemiolog Kesehatan-Ahli Muda	9	1	0	1
Epidemiolog Kesehatan-Ahli Pertama	8	1	1	0
Penyuluh Kesehatan Masyarakat-Ahli Utama	13	0	0	0
Penyuluh Kesehatan Masyarakat-Ahli Madya	11	0	0	0
Penyuluh Kesehatan Masyarakat-Ahli Muda	9	0	0	0
Penyuluh Kesehatan Masyarakat-Ahli Pertama	8	1	1	0
Apoteker-Ahli Utama	13	0	0	0
Apoteker-Ahli Madya	11	0	0	0
Apoteker-Ahli Muda	9	0	0	0
Apoteker-Ahli Pertama	8	0	1	-1
Bidan-Ahli Utama	13	0	0	0
Bidan-Ahli Madya	11	0	0	0
Bidan-Ahli Muda	9	0	0	0
Bidan-Ahli Pertama	8	0	1	-1
Nutrisi-Ahli Utama	13	0	0	0
Nutrisi-Ahli Madya	11	0	0	0
Nutrisi-Ahli Muda	9	0	0	0
Nutrisi-Ahli Pertama	8	0	1	-1
Perawat-Ahli Utama	13	0	0	0
Perawat-Ahli Madya	11	0	0	0
Perawat-Ahli Muda	9	0	0	0
Perawat-Ahli Pertama	8	0	5	-5
Pranata Laboratorium Kesehatan-Ahli Utama	13	0	0	0
Pranata Laboratorium Kesehatan-Ahli Madya	11	0	0	0
Pranata Laboratorium Kesehatan-Ahli Muda	9	0	0	0
Pranata Laboratorium Kesehatan-Ahli Pertama	8	0	2	-2
Sanitarian-Ahli Utama	13	0	0	0
Sanitarian-Ahli Madya	11	0	0	0
Sanitarian-Ahli Muda	9	1	1	0
Sanitarian-Ahli Pertama	8	0	1	-1
Bidan-Penyelia	8	3	3	0
Bidan-Mahir	7	5	5	0
Bidan-Terampil	6	7	9	-2
Bidan-Pemula	5	0	0	0
Asisten Apoteker-Penyelia	8	0	0	0
Asisten Apoteker-Mahir	7	0	0	0
Asisten Apoteker-Terampil	6	0	1	-1
Asisten Apoteker-Pemula	5	0	0	0
Nutrisi-Ahli Penyelia	8	2	2	0
Nutrisi-Ahli Mahir	7	0	0	0
Nutrisi-Ahli Terampil	6	0	1	-1
Nutrisi-Ahli Pemula	5	0	0	0
Perawat-Penyelia	8	7	7	0
Perawat-Mahir	7	4	4	0
Perawat-Terampil	6	1	5	-4
Perawat-Pemula	5	0	0	0
Perawat Gigi-Penyelia	8	0	0	0
Perawat Gigi-Mahir	7	0	0	0
Perawat Gigi-Terampil	6	0	1	-1
Perawat Gigi-Pemula	5	0	0	0
Perekam Medis-Penyelia	8	0	0	0
Perekam Medis-Mahir	7	0	0	0
Perekam Medis-Terampil	6	0	1	-1

Jabatan Pelaksana	KLS	B	K	+/-
Operator -Penata Layanan Operasional	5	0	0	0
Operator -Penata Layanan Kesehatan	7	0	0	0
Klerik - Pengadministrasi Perkantoran	6	0	0	0
Klerik - Pengelola sistem dan teknologi informasi	7	0	0	0
Teknisi - Asisten kelola obat dan makanan	6	0	0	0

Perekam Medis-Pemula	5	0	0	0
Pranata Laboratorium Kesehatan-Penyelia	8	0	0	0
Pranata Laboratorium Kesehatan Mahir	7	0	0	0
Pranata Laboratorium Kesehatan-Terampil	6	0	1	-1
Pranata Laboratorium Kesehatan-Pemula	5	0	0	0
Sanitarian-Penyelia	8	0	0	0
Sanitarian Mahir	7	0	0	0
Sanitarian-Terampil	6	0	1	-1
Sanitarian-Pemula	5	0	0	0

Keterangan :

- KLS : Kelas Jabatan
B : Bezetting/ jumlah nyata staf yang ada pada jabatan tersebut
K : Keadaan ideal / nilai hasil ABK
+/- : Jumlah Kelebihan/ Kekurangan staf

**DINAS KESEHATAN
KABUPATEN KONawe SELATAN
PETA JABATAN UPTD PUSKESMAS PAMANDATI
NOMOR FASKES : P7405040201**

Kekuatan Pegawai berjumlah : 19 orang, dengan rincian sbb :

KLS	B	K	+/-
14	0	0	0
13	0	0	0
12	0	0	0
11	1	3	-2
10	1	0	1
9	2	4	-2
8	5	10	-5
7	3	6	-3
6	7	43	-36
5	0	3	-3
4	0	0	0
1	0	0	0
JUMLAH	19	69	-50



Jabatan Fungsional	KLS	B	K	+/-
Dokter-Ahli Madya	12	0	0	0
Dokter-Ahli Muda	10	0	0	0
Dokter-Ahli Pertama	9	1	2	-1
Dokter Gigi-Ahli Utama	14	0	0	0
Dokter Gigi-Ahli Madya	12	0	0	0
Dokter Gigi-Ahli Muda	10	1	0	1
Dokter Gigi-Ahli Pertama	9	0	1	-1
Administrator Kesehatan-Ahli Utama	13	0	0	0
Administrator Kesehatan-Ahli Madya	11	1	2	-1
Administrator Kesehatan-Ahli Muda	9	0	0	0
Administrator Kesehatan-Ahli Pertama	8	0	1	-1
Epidemiolog Kesehatan-Ahli Utama	13	0	0	0
Epidemiolog Kesehatan-Ahli Madya	11	0	0	0
Epidemiolog Kesehatan-Ahli Muda	9	0	0	0
Epidemiolog Kesehatan-Ahli Pertama	8	0	1	-1
Penyuluh Kesehatan Masyarakat-Ahli Utama	13	0	0	0
Penyuluh Kesehatan Masyarakat-Ahli Madya	11	0	1	-1
Penyuluh Kesehatan Masyarakat-Ahli Muda	9	1	0	1
Penyuluh Kesehatan Masyarakat-Ahli Pertama	8	0	1	-1
Apoteker-Ahli Utama	13	0	0	0
Apoteker-Ahli Madya	11	0	0	0
Apoteker-Ahli Muda	9	0	0	0
Apoteker-Ahli Pertama	8	0	1	-1
Bidan-Ahli Utama	13	0	0	0
Bidan-Ahli Madya	11	0	0	0
Bidan-Ahli Muda	9	0	0	0
Bidan-Ahli Pertama	8	2	0	2
Nutrisionis-Ahli Utama	13	0	0	0
Nutrisionis-Ahli Madya	11	0	0	0
Nutrisionis-Ahli Muda	9	0	1	-1
Nutrisionis-Ahli Pertama	8	0	0	0
Perawat-Ahli Utama	13	0	0	0
Perawat-Ahli Madya	11	0	0	0
Perawat-Ahli Muda	9	0	0	0
Perawat-Ahli Pertama	8	0	1	-1
Pranata Laboratorium Kesehatan-Ahli Utama	13	0	0	0
Pranata Laboratorium Kesehatan-Ahli Madya	11	0	0	0
Pranata Laboratorium Kesehatan-Ahli Muda	9	0	0	0
Pranata Laboratorium Kesehatan-Ahli Pertama	8	0	1	-1
Sanitarian-Ahli Utama	13	0	0	0
Sanitarian-Ahli Madya	11	0	0	0
Sanitarian-Ahli Muda	9	0	0	0
Sanitarian-Ahli Pertama	8	0	1	-1
Bidan-Penyelia	8	1	1	0
Bidan Mahir	7	0	2	-2
Bidan-Terampil	6	5	26	-21
Bidan-Pemula	5	0	0	0
Asisten Apoteker-Penyelia	8	0	0	0
Asisten Apoteker-Mahir	7	0	0	0
Asisten Apoteker-Terampil	6	0	1	-1
Asisten Apoteker-Pemula	5	0	0	0
Nutrisionis-Penyelia	8	0	0	0
Nutrisionis Mahir	7	0	1	-1
Nutrisionis-Terampil	6	0	1	-1
Nutrisionis-Pemula	5	0	0	0
Perawat-Penyelia	8	1	2	-1
Perawat Mahir	7	2	1	1
Perawat-Terampil	6	1	10	-9
Perawat-Pemula	5	0	0	0
Perawat Gigi-Penyelia	8	0	0	0
Perawat Gigi Mahir	7	1	0	1
Perawat Gigi-Terampil	6	1	1	0
Perawat Gigi-Pemula	5	0	0	0
Perekam Medis-Penyelia	8	0	0	0
Perekam Medis Mahir	7	0	0	0
Perekam Medis-Terampil	6	0	1	-1

Jabatan Pelaksana	KLS	B	K	+/-
Operator -Penata Layanan Operasional	5	0	0	0
Operator -Penata Layanan Kesehatan	###	0	0	0
Klerik - Pengadministrasi Perkantoran	6	0	1	-1
Klerik - Pengelola sistem dan teknologi informasi	7	0	0	0
Teknisi - Asisten kelola obat dan makanan	6	0	0	0

Perekam Medis-Pemula	5	0	0	0
Pranata Laboratorium Kesehatan-Penyelia	8	0	0	0
Pranata Laboratorium Kesehatan-Mahir	7	0	0	0
Pranata Laboratorium Kesehatan-Terampil	6	0	1	-1
Pranata Laboratorium Kesehatan-Pemula	5	0	0	0
Sanitarian-Penyelia	8	1	0	1
Sanitarian-Mahir	7	0	0	0
Sanitarian-Terampil	6	0	1	-1
Sanitarian-Pemula	5	0	0	0

Keterangan :

- KLS : Kelas Jabatan
B : Bezetting/ jumlah nyata staf yang ada pada jabatan tersebut
K : Keadaan ideal / nilai hasil ABK
+/- : Jumlah Kelebihan/ Kekurangan staf

**DINAS KESEHATAN
KABUPATEN KONawe SELATAN
PETA JABATAN UPTD PUSKESMAS RANOMEETO
NOMOR FASKES : 1070917**

Kekuatan Pegawai berjumlah : 41 orang, dengan rincian sbb :

KLS	B	K	+/-
14	0	0	0
13	0	0	0
12	2	0	2
11	7	0	7
10	1	0	1
9	8	4	4
8	9	30	-21
7	9	13	-4
6	3	17	-14
5	2	2	0
4	0	0	0
1	0	0	0
JUMLAH	41	66	-25



Jabatan Fungsional	KLS	B	K	+/-
Dokter-Ahli Madya	12	1	0	1
Dokter-Ahli Muda	10	1	0	1
Dokter-Ahli Pertama	9	1	0	1
Dokter Gigi-Ahli Utama	14	0	0	0
Dokter Gigi-Ahli Madya	12	1	0	1
Dokter Gigi-Ahli Muda	10	0	0	0
Dokter Gigi-Ahli Pertama	9	0	1	-1
Administrator Kesehatan-Ahli Utama	13	0	0	0
Administrator Kesehatan-Ahli Madya	11	5	0	5
Administrator Kesehatan-Ahli Muda	9	2	0	2
Administrator Kesehatan-Ahli Pertama	8	0	2	-2
Epidemiolog Kesehatan-Ahli Utama	13	0	0	0
Epidemiolog Kesehatan-Ahli Madya	11	0	0	0
Epidemiolog Kesehatan-Ahli Muda	9	1	0	1
Epidemiolog Kesehatan-Ahli Pertama	8	0	2	-2
Penyuluh Kesehatan Masyarakat-Ahli Utama	13	0	0	0
Penyuluh Kesehatan Masyarakat-Ahli Madya	11	0	0	0
Penyuluh Kesehatan Masyarakat-Ahli Muda	9	0	0	0
Penyuluh Kesehatan Masyarakat-Ahli Pertama	8	0	2	-2
Apoteker-Ahli Utama	13	0	0	0
Apoteker-Ahli Madya	11	0	0	0
Apoteker-Ahli Muda	9	0	0	0
Apoteker-Ahli Pertama	8	1	3	-2
Bidan-Ahli Utama	13	0	0	0
Bidan-Ahli Madya	11	0	0	0
Bidan-Ahli Muda	9	2	3	-1
Bidan-Ahli Pertama	8	2	3	-1
Nutrisi-Ahli Utama	13	0	0	0
Nutrisi-Ahli Madya	11	0	0	0
Nutrisi-Ahli Muda	9	0	0	0
Nutrisi-Ahli Pertama	8	1	3	-2
Perawat-Ahli Utama	13	0	0	0
Perawat-Ahli Madya	11	2	0	2
Perawat-Ahli Muda	9	2	0	2
Perawat-Ahli Pertama	8	1	5	-4
Pranata Laboratorium Kesehatan-Ahli Utama	13	0	0	0
Pranata Laboratorium Kesehatan-Ahli Madya	11	0	0	0
Pranata Laboratorium Kesehatan-Ahli Muda	9	0	0	0
Pranata Laboratorium Kesehatan-Ahli Pertama	8	0	1	-1
Sanitarian-Ahli Utama	13	0	0	0
Sanitarian-Ahli Madya	11	0	0	0
Sanitarian-Ahli Muda	9	0	0	0
Sanitarian-Ahli Pertama	8	0	1	-1
Bidan-Penyelia	8	2	4	-2
Bidan Mahir	7	1	2	-1
Bidan-Terampil	6	0	4	-4
Bidan-Pemula	5	0	0	0
Asisten Apoteker-Penyelia	8	0	0	0
Asisten Apoteker-Mahir	7	1	2	-1
Asisten Apoteker-Terampil	6	0	1	-1
Asisten Apoteker-Pemula	5	0	0	0
Nutrisi-Ahli Penyelia	8	0	0	0
Nutrisi-Ahli Mahir	7	0	0	0
Nutrisi-Ahli Terampil	6	0	1	-1
Nutrisi-Ahli Pemula	5	0	0	0
Perawat-Penyelia	8	1	2	-1
Perawat Mahir	7	4	5	-1
Perawat-Terampil	6	1	4	-3
Perawat-Pemula	5	0	0	0
Perawat Gigi-Penyelia	8	0	0	0
Perawat Gigi Mahir	7	0	0	0

Jabatan Pelaksana	KLS	B	K	+/-
pengadministrasian sistem teknologi dan Informasi	7	1	1	0
Penata Layanan Operasional	5	2	2	0
Penata Layanan Kesehatan	7	2	2	0
Pengadministrasian Perkantoran	6	2	2	0
Asisten Kelola obat dan makanan	6	0	0	0
	0	0	0	0

Perawat Gigi-Terampil	6	0	2	-2
Perawat Gigi-Pemula	5	0	0	0
Perekam Medis-Penyelia	8	0	0	0
Perekam Medis Mahir	7	0	0	0
Perekam Medis-Terampil	6	0	0	0
Perekam Medis-Pemula	5	0	0	0
Pranata Laboratorium Kesehatan-Penyelia	8	0	0	0
Pranata Laboratorium Kesehatan Mahir	7	0	1	-1
Pranata Laboratorium Kesehatan-Terampil	6	0	2	-2
Pranata Laboratorium Kesehatan-Pemula	5	0	0	0
Sanitarian-Penyelia	8	1	2	-1
Sanitarian Mahir	7	0	0	0
Sanitarian-Terampil	6	0	1	-1
Sanitarian-Pemula	5	0	0	0

Keterangan :

- KLS : Kelas Jabatan
B : Bezetting/ jumlah nyata staf yang ada pada jabatan tersebut
K : Keadaan ideal / nilai hasil ABK
+/- : Jumlah Kelebihan/ Kekurangan staf

**DINAS KESEHATAN
KABUPATEN KONawe SELATAN
PETA JABATAN UPTD PUSKESMAS SABULAKOA
NOMOR FASKES : P1071311**

Kekuatan Pegawai berjumlah : 14 orang, dengan rincian sbb :

KLS	B	K	+/-
14	0	0	0
13	0	0	0
12	0	0	0
11	1	1	0
10	0	0	0
9	1	2	-1
8	3	13	-10
7	0	0	0
6	9	28	-19
5	0	3	-3
4	0	0	0
1	0	0	0
JUMLAH	14	47	-33



Jabatan Fungsional	KLS	B	K	+/-
Dokter-Ahli Madya	12	0	0	0
Dokter-Ahli Muda	10	0	0	0
Dokter-Ahli Pertama	9	1	1	0
Dokter Gigi-Ahli Utama	14	0	0	0
Dokter Gigi-Ahli Madya	12	0	0	0
Dokter Gigi-Ahli Muda	10	0	0	0
Dokter Gigi-Ahli Pertama	9	0	1	-1
Administrator Kesehatan-Ahli Utama	13	0	0	0
Administrator Kesehatan-Ahli Madya	11	1	1	0
Administrator Kesehatan-Ahli Muda	9	0	0	0
Administrator Kesehatan-Ahli Pertama	8	0	2	-2
Epidemiolog Kesehatan-Ahli Utama	13	0	0	0
Epidemiolog Kesehatan-Ahli Madya	11	0	0	0
Epidemiolog Kesehatan-Ahli Muda	9	0	0	0
Epidemiolog Kesehatan-Ahli Pertama	8	0	1	-1
Tenaga Promosi Kesehatan dan Ilmu Perilaku-Ahli	13	0	0	0
Tenaga Promosi Kesehatan dan Ilmu Perilaku-Ahli	11	0	0	0
Tenaga Promosi Kesehatan dan Ilmu Perilaku-Ahli	9	0	0	0
Tenaga Promosi Kesehatan dan Ilmu Perilaku-Ahli	8	1	2	-1
Apoteker-Ahli Utama	13	0	0	0
Apoteker-Ahli Madya	11	0	0	0
Apoteker-Ahli Muda	9	0	0	0
Apoteker-Ahli Pertama	8	0	1	-1
Bidan-Ahli Utama	13	0	0	0
Bidan-Ahli Madya	11	0	0	0
Bidan-Ahli Muda	9	0	0	0
Bidan-Ahli Pertama	8	0	0	0
Nutrisi-Ahli Utama	13	0	0	0
Nutrisi-Ahli Madya	11	0	0	0
Nutrisi-Ahli Muda	9	0	0	0
Nutrisi-Ahli Pertama	8	1	2	-1
Perawat-Ahli Utama	13	0	0	0
Perawat-Ahli Madya	11	0	0	0
Perawat-Ahli Muda	9	0	0	0
Perawat-Ahli Pertama	8	0	3	-3
Pranata Laboratorium Kesehatan-Ahli Utama	13	0	0	0
Pranata Laboratorium Kesehatan-Ahli Madya	11	0	0	0
Pranata Laboratorium Kesehatan-Ahli Muda	9	0	0	0
Pranata Laboratorium Kesehatan-Ahli Pertama	8	0	1	-1
Tenaga Sanitasi Lingkungan -Ahli Utama	13	0	0	0
Tenaga Sanitasi Lingkungan -Ahli Madya	11	0	0	0
Tenaga Sanitasi Lingkungan -Ahli Muda	9	0	0	0
Tenaga Sanitasi Lingkungan -Ahli Pertama	8	1	1	0
Bidan-Periyelia	8	0	0	0
Bidan Mahir	7	0	0	0
Bidan-Terampil	6	5	11	-6
Bidan-Pemula	5	0	0	0
Asisten Apoteker-Periyelia	8	0	0	0
Asisten Apoteker-Mahir	7	0	0	0
Asisten Apoteker-Terampil	6	1	3	-2
Asisten Apoteker-Pemula	5	0	0	0
Nutrisi-Periyelia	8	0	0	0
Nutrisi Mahir	7	0	0	0
Nutrisi-Terampil	6	0	1	-1
Nutrisi-Pemula	5	0	0	0
Perawat-Periyelia	8	0	0	0
Perawat Mahir	7	0	0	0
Perawat-Terampil	6	2	8	-6
Perawat-Pemula	5	0	0	0
Terapis Gigi dan Mulut -Periyelia	8	0	0	0
Terapis Gigi dan Mulut Mahir	7	0	0	0
Terapis Gigi dan Mulut -Terampil	6	1	1	0
Terapis Gigi dan Mulut -Pemula	5	0	0	0
Perekam Medis-Periyelia	8	0	0	0
Perekam Medis Mahir	7	0	0	0
Perekam Medis-Terampil	6	0	2	-2

Jabatan Pelaksana	KLS	B	K	+/-
Penata Layanan Operasional	5	0	3	-3
Penata Layanan Kesehatan	7	0	0	0
Pengadministrasi Perkantoran	6	0	1	-1
Pengelola Sistem dan Teknologi Informasi	7	0	0	0
Asisten Pengelola Obat Makanan	6	0	0	0

Perekam Medis-Pemula	5	0	0	0
Pranata Laboratorium Kesehatan-Penyelia	8	0	0	0
Pranata Laboratorium Kesehatan Mahir	7	0	0	0
Pranata Laboratorium Kesehatan-Terampil	6	0	1	-1
Pranata Laboratorium Kesehatan-Pemula	5	0	0	0
Tenaga Sanitasi Lingkungan -Penyelia	8	0	0	0
Tenaga Sanitasi Lingkungan Mahir	7	0	0	0
Tenaga Sanitasi Lingkungan -Terampil	6	0	0	0
Tenaga Sanitasi Lingkungan -Pemula	5	0	0	0

Keterangan :

KLS : Kelas Jabatan

B : Bezetting/ jumlah nyata staf yang ada pada jabatan tersebut

K : Keadaan ideal / nilai hasil ABK

+/- : Jumlah Kelebihan/ Kekurangan staf

**DINAS KESEHATAN
KABUPATEN KONAWA SELATAN
PETA JABATAN UPTD PUSKESMAS TUMBU-TUMBU JAYA
NOMOR FASKES : P7405050201**

Kekuatan Pegawai berjumlah : 20 orang, dengan rincian sbb :

KLS	B	K	+/-
14	0	0	0
13	0	0	0
12	0	0	0
11	0	0	0
10	0	0	0
9	1	2	-1
8	3	11	-8
7	0	1	-1
6	16	31	-15
5	0	1	-1
4	0	0	0
1	0	0	0
JUMLAH	20	46	-26



Jabatan Fungsional	KLS	B	K	+/-
Dokter-Ahli Madya	12	0	0	0
Dokter-Ahli Muda	10	0	0	0
Dokter-Ahli Pertama	9	1	1	0
Dokter Gigi-Ahli Utama	14	0	0	0
Dokter Gigi-Ahli Madya	12	0	0	0
Dokter Gigi-Ahli Muda	10	0	0	0
Dokter Gigi-Ahli Pertama	9	0	1	-1
Administrator Kesehatan-Ahli Utama	13	0	0	0
Administrator Kesehatan-Ahli Madya	11	0	0	0
Administrator Kesehatan-Ahli Muda	9	0	0	0
Administrator Kesehatan-Ahli Pertama	8	1	2	-1
Epidemiolog Kesehatan-Ahli Utama	13	0	0	0
Epidemiolog Kesehatan-Ahli Madya	11	0	0	0
Epidemiolog Kesehatan-Ahli Muda	9	0	0	0
Epidemiolog Kesehatan-Ahli Pertama	8	0	1	-1
Penyuluh Kesehatan Masyarakat-Ahli Utama	13	0	0	0
Penyuluh Kesehatan Masyarakat-Ahli Madya	11	0	0	0
Penyuluh Kesehatan Masyarakat-Ahli Muda	9	0	0	0
Penyuluh Kesehatan Masyarakat-Ahli Pertama	8	0	1	-1
Apoteker-Ahli Utama	13	0	0	0
Apoteker-Ahli Madya	11	0	0	0
Apoteker-Ahli Muda	9	0	0	0
Apoteker-Ahli Pertama	8	0	1	-1
Bidan-Ahli Utama	13	0	0	0
Bidan-Ahli Madya	11	0	0	0
Bidan-Ahli Muda	9	0	0	0
Bidan-Ahli Pertama	8	0	1	-1
Nutrisi-Ahli Utama	13	0	0	0
Nutrisi-Ahli Madya	11	0	0	0
Nutrisi-Ahli Muda	9	0	0	0
Nutrisi-Ahli Pertama	8	1	1	0
Perawat-Ahli Utama	13	0	0	0
Perawat-Ahli Madya	11	0	0	0
Perawat-Ahli Muda	9	0	0	0
Perawat-Ahli Pertama	8	0	1	-1
Pranata Laboratorium Kesehatan-Ahli Utama	13	0	0	0
Pranata Laboratorium Kesehatan-Ahli Madya	11	0	0	0
Pranata Laboratorium Kesehatan-Ahli Muda	9	0	0	0
Pranata Laboratorium Kesehatan-Ahli Pertama	8	0	1	-1
Sanitarian-Ahli Utama	13	0	0	0
Sanitarian-Ahli Madya	11	0	0	0
Sanitarian-Ahli Muda	9	0	0	0
Sanitarian-Ahli Pertama	8	1	2	-1
Bidan-Periyelia	8	0	0	0
Bidan-Mahir	7	0	0	0
Bidan-Terampil	6	11	13	-2
Bidan-Pemula	5	0	0	0
Asisten Apoteker-Periyelia	8	0	0	0
Asisten Apoteker-Mahir	7	0	0	0
Asisten Apoteker-Terampil	6	1	1	0
Asisten Apoteker-Pemula	5	0	0	0
Nutrisi-Periyelia	8	0	0	0
Nutrisi-Mahir	7	0	0	0
Nutrisi-Terampil	6	0	2	-2
Nutrisi-Pemula	5	0	0	0
Perawat-Periyelia	8	0	0	0
Perawat-Mahir	7	0	0	0
Perawat-Terampil	6	3	8	-5
Perawat-Pemula	5	0	0	0
Perawat Gigi-Periyelia	8	0	0	0
Perawat Gigi-Mahir	7	0	0	0
Perawat Gigi-Terampil	6	1	2	-1
Perawat Gigi-Pemula	5	0	0	0
Perekam Medis-Periyelia	8	0	0	0
Perekam Medis-Mahir	7	0	0	0
Perekam Medis-Terampil	6	0	1	-1

Jabatan Pelaksana	KLS	B	K	+/-
Penata Layanan Operasional	5	0	1	-1
Peradministrasi Perkantoran	6	0	2	-2
Penata layanan kesehatan	7	0	1	-1
Pengelola Sistem dan Teknologi Informasi	7	0	0	0
Asisten pengelola obat dan makanan	6	0	0	0
	0	0	0	0

Perekam Medis-Pemula	5	0	0	0
Pranata Laboratorium Kesehatan-Penyelia	8	0	0	0
Pranata Laboratorium Kesehatan Mahir	7	0	0	0
Pranata Laboratorium Kesehatan-Terampil	6	0	1	-1
Pranata Laboratorium Kesehatan-Pemula	5	0	0	0
Sanitarian-Penyelia	8	0	0	0
Sanitarian Mahir	7	0	0	0
Sanitarian-Terampil	6	0	1	-1
Sanitarian-Pemula	5	0	0	0

Keterangan :

- KLS : Kelas Jabatan
B : Bezetting/ jumlah nyata staf yang ada pada jabatan tersebut
K : Keadaan ideal / nilai hasil ABK
+/- : Jumlah Kelebihan/ Kekurangan staf

**DINAS KESEHATAN
KABUPATEN KONAWE SELATAN
PETA JABATAN BLUD UPTD PUSKESMAS PUNGGALUKU
NOMOR FASKES : P7405041101**

Kekuatan Pegawai berjumlah : 45 orang, dengan rincian sbb :

KLS	B	K	+/-
14	0	0	0
13	0	0	0
12	0	2	-2
11	0	0	0
10	3	0	3
9	4	4	0
8	8	19	-11
7	10	15	-5
6	18	46	-28
5	2	5	-3
4	0	0	0
1	0	0	0
JUMLA H	45	91	-46



Jabatan Fungsional	KLS	B	K	+/-
Dokter-Ahli Madya	12	0	2	-2
Dokter-Ahli Muda	10	2	0	2
Dokter-Ahli Pertama	9	1	1	0
Dokter Gigi-Ahli Utama	14	0	0	0
Dokter Gigi-Ahli Madya	12	0	0	0
Dokter Gigi-Ahli Muda	10	1	0	1
Dokter Gigi-Ahli Pertama	9	0	0	0
Administrator Kesehatan-Ahli Utama	13	0	0	0
Administrator Kesehatan-Ahli Madya	11	0	0	0
Administrator Kesehatan-Ahli Muda	9	2	2	0
Administrator Kesehatan-Ahli Pertama	8	0	2	-2
Epidemiolog Kesehatan-Ahli Utama	13	0	0	0
Epidemiolog Kesehatan-Ahli Madya	11	0	0	0
Epidemiolog Kesehatan-Ahli Muda	9	0	0	0
Epidemiolog Kesehatan-Ahli Pertama	8	1	2	-1
Penyuluh Kesehatan Masyarakat-Ahli Utama	13	0	0	0
Penyuluh Kesehatan Masyarakat-Ahli Madya	11	0	0	0
Penyuluh Kesehatan Masyarakat-Ahli Muda	9	0	0	0
Penyuluh Kesehatan Masyarakat-Ahli Pertama	8	0	2	-2
Apoteker-Ahli Utama	13	0	0	0
Apoteker-Ahli Madya	11	0	0	0
Apoteker-Ahli Muda	9	0	0	0
Apoteker-Ahli Pertama	8	0	1	-1
Bidan-Ahli Utama	13	0	0	0
Bidan-Ahli Madya	11	0	0	0
Bidan-Ahli Muda	9	0	0	0
Bidan-Ahli Pertama	8	0	0	0
Nutrisionis-Ahli Utama	13	0	0	0
Nutrisionis-Ahli Madya	11	0	0	0
Nutrisionis-Ahli Muda	9	1	1	0
Nutrisionis-Ahli Pertama	8	0	1	-1
Perawat-Ahli Utama	13	0	0	0
Perawat-Ahli Madya	11	0	0	0
Perawat-Ahli Muda	9	0	0	0
Perawat-Ahli Pertama	8	1	2	-1
Pranata Laboratorium Kesehatan-Ahli Utama	13	0	0	0
Pranata Laboratorium Kesehatan-Ahli Madya	11	0	0	0
Pranata Laboratorium Kesehatan-Ahli Muda	9	0	0	0
Pranata Laboratorium Kesehatan-Ahli Pertama	8	1	1	0
Sanitarian-Ahli Utama	13	0	0	0
Sanitarian-Ahli Madya	11	0	0	0
Sanitarian-Ahli Muda	9	0	0	0
Sanitarian-Ahli Pertama	8	0	1	-1
Bidan-Periyelia	8	1	2	-1
Bidan Mahir	7	3	4	-1
Bidan-Terampil	6	12	18	-6
Bidan-Pemula	5	0	0	0
Asisten Apoteker-Periyelia	8	0	0	0
Asisten Apoteker-Mahir	7	0	0	0
Asisten Apoteker-Terampil	6	1	2	-1
Asisten Apoteker-Pemula	5	0	0	0
Nutrisionis-Periyelia	8	0	0	0
Nutrisionis Mahir	7	0	0	0
Nutrisionis-Terampil	6	2	3	-1
Nutrisionis-Pemula	5	0	0	0
Perawat-Periyelia	8	3	5	-2
Perawat Mahir	7	4	4	0
Perawat-Terampil	6	0	12	-12
Perawat-Pemula	5	0	0	0
Perawat Gigi-Periyelia	8	1	0	1
Perawat Gigi Mahir	7	0	1	-1
Perawat Gigi-Terampil	6	0	1	-1
Perawat Gigi-Pemula	5	0	0	0
Perekam Medis-Periyelia	8	0	0	0
Perekam Medis Mahir	7	0	0	0
Perekam Medis-Terampil	6	0	3	-3
Perekam Medis-Pemula	5	0	0	0
Pranata Laboratorium Kesehatan-Periyelia	8	0	0	0
Pranata Laboratorium Kesehatan Mahir	7	0	0	0
Pranata Laboratorium Kesehatan-Terampil	6	1	3	-2

Jabatan Pelaksana	KLS	B	K	+/-
Penata Layanan Operasional	5	2	5	-3
Pengadministrasi Perkantoran	6	1	2	-1
Penata Layanan Kesehatan	7	2	4	-2
Pengolah Sistem dan teknologi informasi	7	1	2	-1
Asisten Kelola Obat dan Makanan	6	0	0	0
0	0	0	0	0

Pranata Laboratorium Kesehatan-Pemula	5	0	0	0
Sanitarian-Perwakilan	8	0	0	0
Sanitarian-Mahir	7	0	0	0
Sanitarian-Terampil	6	1	2	-1
Sanitarian-Pemula	5	0	0	0

Keterangan :

- KLS : Kelas Jabatan
- B : Bezetting/ jumlah nyata staf yang ada pada jabatan tersebut
- K : Keadaan ideal / nilai hasil ABK
- +/- : Jumlah Kelebihan/ Kekurangan staf

**DINAS KESEHATAN
KABUPATEN KONawe SELATAN
PETA JABATAN UPTD PUSKESMAS PUSKESMAS TAMBOLOSU
NOMOR FASKES : 1071385**

Kekuatan Pegawai berjumlah : 7 orang, dengan rincian sbb :

KLS	B	K	+/-
14	0	0	0
13	0	0	0
12	0	0	0
11	0	0	0
10	0	0	0
9	1	4	-3
8	0	7	-7
7	0	0	0
6	6	14	-8
5	0	0	0
4	0	0	0
1	0	0	0
JUMLAH	7	25	-18



Jabatan Fungsional	KLS	B	K	+/-
Dokter-Ahli Madya	12	0	0	0
Dokter-Ahli Muda	10	0	0	0
Dokter-Ahli Pertama	9	0	1	-1
Dokter Gigi-Ahli Utama	14	0	0	0
Dokter Gigi-Ahli Madya	12	0	0	0
Dokter Gigi-Ahli Muda	10	0	0	0
Dokter Gigi-Ahli Pertama	9	0	1	-1
Administrator Kesehatan-Ahli Utama	13	0	0	0
Administrator Kesehatan-Ahli Madya	11	0	0	0
Administrator Kesehatan-Ahli Muda	9	0	0	0
Administrator Kesehatan-Ahli Pertama	8	0	1	-1
Epidemiolog Kesehatan-Ahli Utama	13	0	0	0
Epidemiolog Kesehatan-Ahli Madya	11	0	0	0
Epidemiolog Kesehatan-Ahli Muda	9	1	1	0
Epidemiolog Kesehatan-Ahli Pertama	8	0	0	0
Penyuluh Kesehatan Masyarakat-Ahli Utama	13	0	0	0
Penyuluh Kesehatan Masyarakat-Ahli Madya	11	0	0	0
Penyuluh Kesehatan Masyarakat-Ahli Muda	9	0	0	0
Penyuluh Kesehatan Masyarakat-Ahli Pertama	8	0	2	-2
Apoteker-Ahli Utama	13	0	0	0
Apoteker-Ahli Madya	11	0	0	0
Apoteker-Ahli Muda	9	0	0	0
Apoteker-Ahli Pertama	8	0	1	-1
Bidan-Ahli Utama	13	0	0	0
Bidan-Ahli Madya	11	0	0	0
Bidan-Ahli Muda	9	0	0	0
Bidan-Ahli Pertama	8	0	1	-1
Nutrisi-Ahli Utama	13	0	0	0
Nutrisi-Ahli Madya	11	0	0	0
Nutrisi-Ahli Muda	9	0	1	-1
Nutrisi-Ahli Pertama	8	0	0	0
Perawat-Ahli Utama	13	0	0	0
Perawat-Ahli Madya	11	0	0	0
Perawat-Ahli Muda	9	0	0	0
Perawat-Ahli Pertama	8	0	2	-2
Pranata Laboratorium Kesehatan-Ahli Utama	13	0	0	0
Pranata Laboratorium Kesehatan-Ahli Madya	11	0	0	0
Pranata Laboratorium Kesehatan-Ahli Muda	9	0	0	0
Pranata Laboratorium Kesehatan-Ahli Pertama	8	0	0	0
Sanitarian-Ahli Utama	13	0	0	0
Sanitarian-Ahli Madya	11	0	0	0
Sanitarian-Ahli Muda	9	0	0	0
Sanitarian-Ahli Pertama	8	0	0	0
Bidan-Penyelia	8	0	0	0
Bidan Mahir	7	0	0	0
Bidan-Terampil	6	6	7	-1
Bidan-Pemula	5	0	0	0
Asisten Apoteker-Penyelia	8	0	0	0
Asisten Apoteker-Mahir	7	0	0	0
Asisten Apoteker-Terampil	6	0	1	-1
Asisten Apoteker-Pemula	5	0	0	0
Nutrisi-Ahli Penyelia	8	0	0	0
Nutrisi-Ahli Mahir	7	0	0	0
Nutrisi-Ahli Terampil	6	0	1	-1
Nutrisi-Ahli Pemula	5	0	0	0
Perawat-Penyelia	8	0	0	0
Perawat Mahir	7	0	0	0
Perawat-Terampil	6	0	2	-2
Perawat-Pemula	5	0	0	0
Perawat Gigi-Penyelia	8	0	0	0
Perawat Gigi Mahir	7	0	0	0
Perawat Gigi-Terampil	6	0	1	-1
Perawat Gigi-Pemula	5	0	0	0
Perekam Medis-Penyelia	8	0	0	0
Perekam Medis Mahir	7	0	0	0
Perekam Medis-Terampil	6	0	1	-1

Jabatan Pelaksana	KLS	B	K	+/-
penata layanan operasional	5	0	0	0
penata layanan kesehatan	7	0	0	0
mengadministrasi perkantoran	6	0	0	0
pengelola sistem teknologi informasi	7	0	0	0
asisten pengelola obat dan makanan	6	0	0	0
	0	0	0	0

Perekam Medis-Pemula	5	0	0	0
Pranata Laboratorium Kesehatan-Penyelia	8	0	0	0
Pranata Laboratorium Kesehatan Mahir	7	0	0	0
Pranata Laboratorium Kesehatan-Terampil	6	0	1	-1
Pranata Laboratorium Kesehatan-Pemula	5	0	0	0
Sanitarian-Penyelia	8	0	0	0
Sanitarian Mahir	7	0	0	0
Sanitarian-Terampil	6	0	0	0
Sanitarian-Pemula	5	0	0	0

Keterangan :

- KLS : Kelas Jabatan
B : Bezetting/ jumlah nyata staf yang ada pada jabatan tersebut
K : Keadaan ideal / nilai hasil ABK
+/- : Jumlah Kelebihan/ Kekurangan staf

DINAS KESEHATAN
KABUPATEN KONAWA SELATAN
PETA JABATAN UPTD PUSKESMAS BLUD UPTD PUSKESMAS TINANGGEEA
NOMOR FASKES : P74050101

Kekuatan Pegawai berjumlah : 39 orang, dengan rincian sbb :

KLS	B	K	+/-
14	0	0	0
13	0	0	0
12	0	0	0
11	4	0	4
10	0	0	0
9	7	4	3
8	6	15	-9
7	5	1	4
6	17	31	-14
5	0	2	-2
4	0	0	0
1	0	0	0
JUMLAH	39	53	-14



Jabatan Fungsional	KLS	B	K	+/-
Dokter-Ahli Madya	12	0	0	0
Dokter-Ahli Muda	10	0	0	0
Dokter-Ahli Pertama	9	1	2	-1
Dokter Gigi-Ahli Utama	14	0	0	0
Dokter Gigi-Ahli Madya	12	0	0	0
Dokter Gigi-Ahli Muda	10	0	0	0
Dokter Gigi-Ahli Pertama	9	0	2	-2
Administrator Kesehatan-Ahli Utama	13	0	0	0
Administrator Kesehatan-Ahli Madya	11	2	0	2
Administrator Kesehatan-Ahli Muda	9	0	0	0
Administrator Kesehatan-Ahli Pertama	8	0	0	0
Epidemiolog Kesehatan-Ahli Utama	13	0	0	0
Epidemiolog Kesehatan-Ahli Madya	11	0	0	0
Epidemiolog Kesehatan-Ahli Muda	9	0	0	0
Epidemiolog Kesehatan-Ahli Pertama	8	0	1	-1
Penyuluh Kesehatan Masyarakat-Ahli Utama	13	0	0	0
Penyuluh Kesehatan Masyarakat-Ahli Madya	11	0	0	0
Penyuluh Kesehatan Masyarakat-Ahli Muda	9	0	0	0
Penyuluh Kesehatan Masyarakat-Ahli Pertama	8	0	2	-2
Apoteker-Ahli Utama	13	0	0	0
Apoteker-Ahli Madya	11	0	0	0
Apoteker-Ahli Muda	9	0	0	0
Apoteker-Ahli Pertama	8	0	2	-2
Bidan-Ahli Utama	13	0	0	0
Bidan-Ahli Madya	11	1	0	1
Bidan-Ahli Muda	9	0	0	0
Bidan-Ahli Pertama	8	0	1	-1
Nutrisionis-Ahli Utama	13	0	0	0
Nutrisionis-Ahli Madya	11	1	0	1
Nutrisionis-Ahli Muda	9	0	0	0
Nutrisionis-Ahli Pertama	8	1	2	-1
Perawat-Ahli Utama	13	0	0	0
Perawat-Ahli Madya	11	0	0	0
Perawat-Ahli Muda	9	6	0	6
Perawat-Ahli Pertama	8	1	5	-4
Pranata Laboratorium Kesehatan-Ahli Utama	13	0	0	0
Pranata Laboratorium Kesehatan-Ahli Madya	11	0	0	0
Pranata Laboratorium Kesehatan-Ahli Muda	9	0	0	0
Pranata Laboratorium Kesehatan-Ahli Pertama	8	0	0	0
Tenaga Sanitasi Lingkungan-Ahli Utama	13	0	0	0
Tenaga Sanitasi Lingkungan-Ahli Madya	11	0	0	0
Tenaga Sanitasi Lingkungan-Ahli Muda	9	0	0	0
Tenaga Sanitasi Lingkungan-Ahli Pertama	8	0	2	-2
Bidan-Penyelia	8	0	0	0
Bidan-Mahir	7	0	0	0
Bidan-Terampil	6	9	11	-2
Bidan-Pemula	5	0	0	0
Asisten Apoteker-Penyelia	8	0	0	0
Asisten Apoteker-Mahir	7	0	0	0
Asisten Apoteker-Terampil	6	1	0	1
Asisten Apoteker-Pemula	5	0	0	0
Nutrisionis-Penyelia	8	1	0	1
Nutrisionis-Mahir	7	0	0	0
Nutrisionis-Terampil	6	0	2	-2
Nutrisionis-Pemula	5	0	0	0
Perawat-Penyelia	8	3	0	3
Perawat-Mahir	7	0	0	0
Perawat-Terampil	6	1	10	-9
Perawat-Pemula	5	0	0	0
Perawat Gigi-Penyelia	8	0	0	0
Perawat Gigi-Mahir	7	0	0	0
Perawat Gigi-Terampil	6	0	1	-1
Perawat Gigi-Pemula	5	0	0	0
Perekam Medis-Penyelia	8	0	0	0
Perekam Medis-Mahir	7	0	0	0
Perekam Medis-Terampil	6	0	2	-2

Jabatan Pelaksana	KLS	B	K	+/-
Operator Penata Pelayanan Kesehatan	7	5	0	5
Klerik Pengelola Sistem dan Teknologi Informasi	7	0	1	-1
Teknisi Asisten Kelola Obat dan makanan	6	0	1	-1
Klerik Pengadministrasi Perkantoran	6	6	0	6
Operator Pengelola Layanan Operasional	5	0	2	-2

Perekam Medis-Pemula	5	0	0	0
Pranata Laboratorium Kesehatan-Penyelia	8	0	0	0
Pranata Laboratorium Kesehatan Mahir	7	0	0	0
Pranata Laboratorium Kesehatan-Terampil	6	0	2	-2
Pranata Laboratorium Kesehatan-Pemula	5	0	0	0
Tenaga Sanitasi Lingkungan-Penyelia	8	0	0	0
Tenaga Sanitasi Lingkungan Mahir	7	0	0	0
Tenaga Sanitasi Lingkungan-Terampil	6	0	2	-2
Tenaga Sanitasi Lingkungan-Pemula	5	0	0	0

Keterangan :

- KLS : Kelas Jabatan
B : Bezetting/ jumlah nyata staf yang ada pada jabatan tersebut
K : Keadaan ideal / nilai hasil ABK
+/- : Jumlah Kelebihan/ Kekurangan staf

**DINAS KESEHATAN
KABUPATEN KONAWE SELATAN
PETA JABATAN UPTD PUSKESMAS PALANGGA
NOMOR FASKES : P7405030201**

Kekuatan Pegawai berjumlah : 17 orang, dengan rincian sbb :

KLS	B	K	+/-
14	0	0	0
13	0	0	0
12	0	0	0
11	1	1	0
10	0	0	0
9	0	4	-4
8	3	6	-3
7	2	4	-2
6	10	31	-21
5	1	2	-1
4	0	0	0
1	0	0	0
JUMLAH	17	48	-31



Jabatan Fungsional	KLS	B	K	+/-
Dokter-Ahli Madya	12	0	0	0
Dokter-Ahli Muda	10	0	0	0
Dokter-Ahli Pertama	9	0	2	-2
Dokter Gigi-Ahli Utama	14	0	0	0
Dokter Gigi-Ahli Madya	12	0	0	0
Dokter Gigi-Ahli Muda	10	0	0	0
Dokter Gigi-Ahli Pertama	9	0	1	-1
Administrator Kesehatan-Ahli Utama	13	0	0	0
Administrator Kesehatan-Ahli Madya	11	0	0	0
Administrator Kesehatan-Ahli Muda	9	0	1	-1
Administrator Kesehatan-Ahli Pertama	8	0	0	0
Epidemiolog Kesehatan-Ahli Utama	13	0	0	0
Epidemiolog Kesehatan-Ahli Madya	11	0	0	0
Epidemiolog Kesehatan-Ahli Muda	9	0	0	0
Epidemiolog Kesehatan-Ahli Pertama	8	0	1	-1
Penyuluh Kesehatan Masyarakat-Ahli Utama	13	0	0	0
Penyuluh Kesehatan Masyarakat-Ahli Madya	11	0	0	0
Penyuluh Kesehatan Masyarakat-Ahli Muda	9	0	0	0
Penyuluh Kesehatan Masyarakat-Ahli Pertama	8	0	1	-1
Apoteker-Ahli Utama	13	0	0	0
Apoteker-Ahli Madya	11	0	0	0
Apoteker-Ahli Muda	9	0	0	0
Apoteker-Ahli Pertama	8	0	1	-1
Bidan-Ahli Utama	13	0	0	0
Bidan-Ahli Madya	11	0	0	0
Bidan-Ahli Muda	9	0	0	0
Bidan-Ahli Pertama	8	2	2	0
Nutrisi-Ahli Utama	13	0	0	0
Nutrisi-Ahli Madya	11	0	0	0
Nutrisi-Ahli Muda	9	0	0	0
Nutrisi-Ahli Pertama	8	0	0	0
Perawat-Ahli Utama	13	0	0	0
Perawat-Ahli Madya	11	1	1	0
Perawat-Ahli Muda	9	0	0	0
Perawat-Ahli Pertama	8	0	0	0
Pranata Laboratorium Kesehatan-Ahli Utama	13	0	0	0
Pranata Laboratorium Kesehatan-Ahli Madya	11	0	0	0
Pranata Laboratorium Kesehatan-Ahli Muda	9	0	0	0
Pranata Laboratorium Kesehatan-Ahli Pertama	8	0	0	0
Sanitarian-Ahli Utama	13	0	0	0
Sanitarian-Ahli Madya	11	0	0	0
Sanitarian-Ahli Muda	9	0	0	0
Sanitarian-Ahli Pertama	8	0	0	0
Bidan-Penyelia	8	0	0	0
Bidan-Mahir	7	0	0	0
Bidan-Terampil	6	9	15	-6
Bidan-Pemula	5	0	0	0
Asisten Apoteker-Penyelia	8	0	0	0
Asisten Apoteker-Mahir	7	0	0	0
Asisten Apoteker-Terampil	6	0	1	-1
Asisten Apoteker-Pemula	5	0	0	0
Nutrisi-Ahli Penyelia	8	1	1	0
Nutrisi-Ahli Mahir	7	0	0	0
Nutrisi-Ahli Terampil	6	0	2	-2
Nutrisi-Ahli Pemula	5	0	0	0
Perawat-Penyelia	8	0	0	0
Perawat-Mahir	7	0	0	0
Perawat-Terampil	6	1	7	-6
Perawat-Pemula	5	0	0	0
Perawat Gigi-Penyelia	8	0	0	0
Perawat Gigi-Mahir	7	0	0	0
Perawat Gigi-Terampil	6	0	2	-2
Perawat Gigi-Pemula	5	0	0	0
Perekam Medis-Penyelia	8	0	0	0
Perekam Medis-Mahir	7	0	0	0
Perekam Medis-Terampil	6	0	0	0

Jabatan Pelaksana	KLS	B	K	+/-
Pengelola sistem Data Teknologi Informasi	7	0	2	-2
Penata Layanan Kesehatan	6	2	2	0
Pengadministrasi Perkantoran	6	0	0	0
Asisten Pengelola obat dan makanan	6	1	2	-1
Penata Layanan Operasional	5	1	2	-1

Perekam Medis-Pemula	5	0	0	0
Pranata Laboratorium Kesehatan-Penyelia	8	0	0	0
Pranata Laboratorium Kesehatan Mahir	7	0	0	0
Pranata Laboratorium Kesehatan-Terampil	6	0	1	-1
Pranata Laboratorium Kesehatan-Pemula	5	0	0	0
Sanitarian-Penyelia	8	0	0	0
Sanitarian Mahir	7	0	0	0
Sanitarian-Terampil	6	0	2	-2
Sanitarian-Pemula	5	0	0	0

Keterangan :

- KLS : Kelas Jabatan
B : Bezetting/ jumlah nyata staf yang ada pada jabatan tersebut
K : Keadaan ideal / nilai hasil ABK
+/- : Jumlah Kelebihan/ Kekurangan staf

DINAS KESEHATAN
KABUPATEN KONAWA SELATAN
PETA JABATAN UPTD PUSKESMAS ANDOOLU
NOMOR FASKES : 1071350

Kekuatan Pegawai berjumlah : 10 orang, dengan rincian sbb :

KLS	B	K	+/-
14	0	0	0
13	0	0	0
12	0	0	0
11	0	0	0
10	0	0	0
9	3	4	-1
8	2	11	-9
7	2	4	-2
6	3	15	-12
5	0	0	0
4	0	0	0
1	0	0	0
JUMLAH	10	34	-24



Jabatan Fungsional	KLS	B	K	+/-
Dokter-Ahli Madya	12	0	0	0
Dokter-Ahli Muda	10	0	0	0
Dokter-Ahli Pertama	9	0	1	-1
Dokter Gigi-Ahli Utama	14	0	0	0
Dokter Gigi-Ahli Madya	12	0	0	0
Dokter Gigi-Ahli Muda	10	0	0	0
Dokter Gigi-Ahli Pertama	9	0	1	-1
Administrator Kesehatan-Ahli Utama	13	0	0	0
Administrator Kesehatan-Ahli Madya	11	0	0	0
Administrator Kesehatan-Ahli Muda	9	2	2	0
Administrator Kesehatan-Ahli Pertama	8	0	1	-1
Epidemiolog Kesehatan-Ahli Utama	13	0	0	0
Epidemiolog Kesehatan-Ahli Madya	11	0	0	0
Epidemiolog Kesehatan-Ahli Muda	9	1	0	1
Epidemiolog Kesehatan-Ahli Pertama	8	0	1	-1
Penyuluh Kesehatan Masyarakat-Ahli Utama	13	0	0	0
Penyuluh Kesehatan Masyarakat-Ahli Madya	11	0	0	0
Penyuluh Kesehatan Masyarakat-Ahli Muda	9	0	0	0
Penyuluh Kesehatan Masyarakat-Ahli Pertama	8	0	1	-1
Apoteker-Ahli Utama	13	0	0	0
Apoteker-Ahli Madya	11	0	0	0
Apoteker-Ahli Muda	9	0	0	0
Apoteker-Ahli Pertama	8	0	1	-1
Bidan-Ahli Utama	13	0	0	0
Bidan-Ahli Madya	11	0	0	0
Bidan-Ahli Muda	9	0	0	0
Bidan-Ahli Pertama	8	0	0	0
Nutrisionis-Ahli Utama	13	0	0	0
Nutrisionis-Ahli Madya	11	0	0	0
Nutrisionis-Ahli Muda	9	0	0	0
Nutrisionis-Ahli Pertama	8	0	1	-1
Perawat-Ahli Utama	13	0	0	0
Perawat-Ahli Madya	11	0	0	0
Perawat-Ahli Muda	9	0	0	0
Perawat-Ahli Pertama	8	2	4	-2
Pranata Laboratorium Kesehatan-Ahli Utama	13	0	0	0
Pranata Laboratorium Kesehatan-Ahli Madya	11	0	0	0
Pranata Laboratorium Kesehatan-Ahli Muda	9	0	0	0
Pranata Laboratorium Kesehatan-Ahli Pertama	8	0	1	-1
Sanitarian-Ahli Utama	13	0	0	0
Sanitarian-Ahli Madya	11	0	0	0
Sanitarian-Ahli Muda	9	0	0	0
Sanitarian-Ahli Pertama	8	0	1	-1
Bidan-Penyelia	8	0	0	0
Bidan Mahir	7	1	3	-2
Bidan-Terampil	6	3	8	-5
Bidan-Pemula	5	0	0	0
Asisten Apoteker-Penyelia	8	0	0	0
Asisten Apoteker-Mahir	7	0	0	0
Asisten Apoteker-Terampil	6	0	1	-1
Asisten Apoteker-Pemula	5	0	0	0
Nutrisionis-Penyelia	8	0	0	0
Nutrisionis Mahir	7	0	0	0
Nutrisionis-Terampil	6	0	1	-1
Nutrisionis-Pemula	5	0	0	0
Perawat-Penyelia	8	0	0	0
Perawat Mahir	7	0	0	0
Perawat-Terampil	6	0	2	-2
Perawat-Pemula	5	0	0	0
Perawat Gigi-Penyelia	8	0	0	0
Perawat Gigi Mahir	7	0	0	0

Jabatan Pelaksana	KLS	B	K	+/-
Pengolah Data dan Informasi	6	0	0	0
Pengadministrasi Perkantoran	6	0	0	0
Penelaah Pengembangan Standar	7	0	0	0
Penata Layanan Kesehatan	7	1	1	0
Penata Layanan Operasional	5	0	0	0
Asisten Kelola obat dan makanan	6	0	0	0

Perawat Gigi-Terampil	6	0	1	-1
Perawat Gigi-Pemula	5	0	0	0
Perekam Medis-Penyelia	8	0	0	0
Perekam Medis Mahir	7	0	0	0
Perekam Medis-Terampil	6	0	0	0
Perekam Medis-Pemula	5	0	0	0
Pranata Laboratorium Kesehatan-Penyelia	8	0	0	0
Pranata Laboratorium Kesehatan Mahir	7	0	0	0
Pranata Laboratorium Kesehatan-Terampil	6	0	1	-1
Pranata Laboratorium Kesehatan-Pemula	5	0	0	0
Sanitarian-Penyelia	8	0	0	0
Sanitarian Mahir	7	0	0	0
Sanitarian-Terampil	6	0	1	-1
Sanitarian-Pemula	5	0	0	0

Keterangan :

- KLS : Kelas Jabatan
B : Bezetting/ jumlah nyata staf yang ada pada jabatan tersebut
K : Keadaan ideal / nilai hasil ABK
+/- : Jumlah Kelebihan/ Kekurangan staf

**DINAS KESEHATAN
KABUPATEN KONAWE SELATAN
PETA JABATAN UPTD PUSKESMAS KOLONO
NOMOR FASKES : P7405050101**

Kekuatan Pegawai berjumlah : 23 orang, dengan rincian sbb :

KLS	B	K	+/-
14	0	0	0
13	0	0	0
12	0	0	0
11	2	2	0
10	0	0	0
9	1	3	-2
8	5	10	-5
7	2	2	0
6	12	32	-20
5	1	9	-8
4	0	0	0
1	0	0	0
JUMLAH	23	58	-35

KEPALA DINAS KESEHATAN
<i>Kelas 14</i>

KEPALA PUSKESMAS KOLONO
<i>JFT Tugas Tambahan</i>

Jabatan Fungsional	KLS	B	K	+/-
Dokter	12	1	2	-1
Dokter Gigi	9	0	1	-1
Administrator Kesehatan	8	1	2	-1
Epidemiolog Kesehatan	8	0	1	-1
Penyuluh Kesehatan Masyarakat	8	1	1	0
Apoteker	8	1	1	0
Bidan	8	12	16	-4
Nutrisi	8	2	3	-1
Perawat	8	1	11	-10
Pranata Laboratorium Kesehatan	8	0	1	-1
Sanitarian	8	0	3	-3
Asisten Apoteker	5	1	1	0
Perawat Gigi	5	1	1	0
Perekam Medis	5	0	2	-2

Jabatan Pelaksana	KLS	B	K	+/-
Penata Layanan Kesehatan	7	1	1	0
Pengelola Sistem dan Teknologi Informasi	7	0	0	0
Asisten Kelola Obat dan Makanan	6	0	0	0
Pengadministrasi Perkantoran	6	0	2	-2
Penata Layanan Operasional	5	1	9	-8

Keterangan :

- KLS : Kelas Jabatan
- B : Bezetting/ jumlah nyata staf yang ada pada jabatan tersebut
- K : Keadaan ideal / nilai hasil ABK
- +/- : Jumlah Kelebihan/ Kekurangan staf

DINAS KESEHATAN
KABUPATEN KONAWE SELATAN
PETA JABATAN UPTD PUSKESMAS MORAMO
NOMOR FASKES : P7405070101

Kekuatan Pegawai berjumlah : 36 orang, dengan rincian sbb :

KLS	B	K	+/-
14	0	0	0
13	0	0	0
12	0	0	0
11	3	3	0
10	0	0	0
9	4	4	0
8	7	10	-3
7	4	6	-2
6	17	43	-26
5	1	3	-2
4	0	0	0
1	0	0	0
JUMLAH	36	69	-33



Jabatan Fungsional	KLS	B	K	+/-
Dokter-Ahli Madya	12	0	0	0
Dokter-Ahli Muda	10	0	0	0
Dokter-Ahli Pertama	9	1	2	-1
Dokter Gigi-Ahli Utama	14	0	0	0
Dokter Gigi-Ahli Madya	12	0	0	0
Dokter Gigi-Ahli Muda	10	0	0	0
Dokter Gigi-Ahli Pertama	9	1	1	0
Administrator Kesehatan-Ahli Utama	13	0	0	0
Administrator Kesehatan-Ahli Madya	11	2	2	0
Administrator Kesehatan-Ahli Muda	9	0	0	0
Administrator Kesehatan-Ahli Pertama	8	0	1	-1
Epidemiolog Kesehatan-Ahli Utama	13	0	0	0
Epidemiolog Kesehatan-Ahli Madya	11	0	0	0
Epidemiolog Kesehatan-Ahli Muda	9	0	0	0
Epidemiolog Kesehatan-Ahli Pertama	8	0	1	-1
Penyuluh Kesehatan Masyarakat-Ahli Utama	13	0	0	0
Penyuluh Kesehatan Masyarakat-Ahli Madya	11	1	1	0
Penyuluh Kesehatan Masyarakat-Ahli Muda	9	0	0	0
Penyuluh Kesehatan Masyarakat-Ahli Pertama	8	1	1	0
Apoteker-Ahli Utama	13	0	0	0
Apoteker-Ahli Madya	11	0	0	0
Apoteker-Ahli Muda	9	0	0	0
Apoteker-Ahli Pertama	8	1	1	0
Bidan-Ahli Utama	13	0	0	0
Bidan-Ahli Madya	11	0	0	0
Bidan-Ahli Muda	9	1	0	1
Bidan-Ahli Pertama	8	0	0	0
Nutrisi-Ahli Utama	13	0	0	0
Nutrisi-Ahli Madya	11	0	0	0
Nutrisi-Ahli Muda	9	1	1	0
Nutrisi-Ahli Pertama	8	0	0	0
Perawat-Ahli Utama	13	0	0	0
Perawat-Ahli Madya	11	0	0	0
Perawat-Ahli Muda	9	0	0	0
Perawat-Ahli Pertama	8	1	1	0
Pranata Laboratorium Kesehatan-Ahli Utama	13	0	0	0
Pranata Laboratorium Kesehatan-Ahli Madya	11	0	0	0
Pranata Laboratorium Kesehatan-Ahli Muda	9	0	0	0
Pranata Laboratorium Kesehatan-Ahli Pertama	8	1	1	0
Sanitarian-Ahli Utama	13	0	0	0
Sanitarian-Ahli Madya	11	0	0	0
Sanitarian-Ahli Muda	9	0	0	0
Sanitarian-Ahli Pertama	8	0	1	-1
Bidan-Periyelia	8	1	1	0
Bidan Mahir	7	2	2	0
Bidan-Terampil	6	13	26	-13
Bidan-Pemula	5	0	0	0
Asisten Apoteker-Periyelia	8	0	0	0
Asisten Apoteker-Mahir	7	0	0	0
Asisten Apoteker-Terampil	6	1	1	0
Asisten Apoteker-Pemula	5	0	0	0
Nutrisi-Ahli Periyelia	8	0	0	0
Nutrisi-Ahli Mahir	7	1	1	0
Nutrisi-Ahli Terampil	6	0	1	-1
Nutrisi-Ahli Pemula	5	0	0	0
Perawat-Periyelia	8	2	2	0
Perawat Mahir	7	1	1	0
Perawat-Terampil	6	2	10	-8
Perawat-Pemula	5	0	0	0
Perawat Gigi-Periyelia	8	0	0	0
Perawat Gigi Mahir	7	0	0	0

Jabatan Pelaksana	KLS	B	K	+/-
Pengolah Data dan Informasi	6	1	1	0
Pengadministrasi Perkantoran	6	1	3	-2
Penelaah Pengembangan Standar	7	0	0	0
Penata Layanan Kesehatan	7	0	0	0
Penata Layanan Operasional	5	0	2	-2
Asisten Kelola obat dan makanan	6	0	0	0

Perawat Gigi-Terampil	6	0	1	-1
Perawat Gigi-Pemula	5	0	0	0
Perekam Medis-Penyelia	8	0	0	0
Perekam Medis Mahir	7	0	0	0
Perekam Medis-Terampil	6	0	1	-1
Perekam Medis-Pemula	5	0	0	0
Pranata Laboratorium Kesehatan-Penyelia	8	0	0	0
Pranata Laboratorium Kesehatan Mahir	7	0	0	0
Pranata Laboratorium Kesehatan-Terampil	6	0	1	-1
Pranata Laboratorium Kesehatan-Pemula	5	0	0	0
Sanitarian-Penyelia	8	0	0	0
Sanitarian Mahir	7	0	0	0
Sanitarian-Terampil	6	0	1	-1
Sanitarian-Pemula	5	0	0	0

Keterangan :

- KLS : Kelas Jabatan
B : Bezetting/ jumlah nyata staf yang ada pada jabatan tersebut
K : Keadaan ideal / nilai hasil ABK
+/- : Jumlah Kelebihan/ Kekurangan staf

DINAS KESEHATAN
KABUPATEN KONAWE SELATAN
PETA JABATAN UPTD PUSKESMAS LALOWARU
NOMOR FASKES : P7405071201

Kekuatan Pegawai berjumlah : 24 orang, dengan rincian sbb :

KLS	B	K	+/-
14	0	0	0
13	0	0	0
12	0	0	0
11	1	1	0
10	0	0	0
9	4	7	-3
8	10	12	-2
7	3	2	1
6	6	24	-18
5	0	1	-1
4	0	0	0
1	0	0	0
JUMLAH	24	47	-23



Jabatan Fungsional	KLS	B	K	+/-
Dokter-Ahli Madya	12	0	0	0
Dokter-Ahli Muda	10	0	0	0
Dokter-Ahli Pertama	9	0	2	-2
Dokter Gigi-Ahli Utama	14	0	0	0
Dokter Gigi-Ahli Madya	12	0	0	0
Dokter Gigi-Ahli Muda	10	0	0	0
Dokter Gigi-Ahli Pertama	9	0	1	-1
Administrator Kesehatan-Ahli Utama	13	0	0	0
Administrator Kesehatan-Ahli Madya	11	0	0	0
Administrator Kesehatan-Ahli Muda	9	0	0	0
Administrator Kesehatan-Ahli Pertama	8	0	1	-1
Epidemiolog Kesehatan-Ahli Utama	13	0	0	0
Epidemiolog Kesehatan-Ahli Madya	11	0	0	0
Epidemiolog Kesehatan-Ahli Muda	9	3	3	0
Epidemiolog Kesehatan-Ahli Pertama	8	0	1	-1
Penyuluh Kesehatan Masyarakat-Ahli Utama	13	0	0	0
Penyuluh Kesehatan Masyarakat-Ahli Madya	11	0	0	0
Penyuluh Kesehatan Masyarakat-Ahli Muda	9	0	0	0
Penyuluh Kesehatan Masyarakat-Ahli Pertama	8	3	3	0
Apoteker-Ahli Utama	13	0	0	0
Apoteker-Ahli Madya	11	0	0	0
Apoteker-Ahli Muda	9	0	0	0
Apoteker-Ahli Pertama	8	1	1	0
Bidan-Ahli Utama	13	0	0	0
Bidan-Ahli Madya	11	1	1	0
Bidan-Ahli Muda	9	0	0	0
Bidan-Ahli Pertama	8	0	0	0
Nutrisi-Ahli Utama	13	0	0	0
Nutrisi-Ahli Madya	11	0	0	0
Nutrisi-Ahli Muda	9	1	1	0
Nutrisi-Ahli Pertama	8	0	0	0
Perawat-Ahli Utama	13	0	0	0
Perawat-Ahli Madya	11	0	0	0
Perawat-Ahli Muda	9	0	0	0
Perawat-Ahli Pertama	8	0	0	0
Pranata Laboratorium Kesehatan-Ahli Utama	13	0	0	0
Pranata Laboratorium Kesehatan-Ahli Madya	11	0	0	0
Pranata Laboratorium Kesehatan-Ahli Muda	9	0	0	0
Pranata Laboratorium Kesehatan-Ahli Pertama	8	1	1	0
Sanitarian-Ahli Utama	13	0	0	0
Sanitarian-Ahli Madya	11	0	0	0
Sanitarian-Ahli Muda	9	0	0	0
Sanitarian-Ahli Pertama	8	0	0	0
Bidan-Peryelia	8	0	0	0
Bidan Mahir	7	2	1	1
Bidan-Terampil	6	3	8	-5
Bidan-Pemula	5	0	0	0
Asisten Apoteker-Peryelia	8	0	0	0
Asisten Apoteker-Mahir	7	0	0	0
Asisten Apoteker-Terampil	6	0	1	-1
Asisten Apoteker-Pemula	5	0	0	0
Nutrisi-Ahli-Peryelia	8	1	1	0
Nutrisi-Ahli Mahir	7	1	1	0
Nutrisi-Ahli Terampil	6	0	1	-1
Nutrisi-Ahli Pemula	5	0	0	0
Perawat-Peryelia	8	2	2	0
Perawat Mahir	7	0	0	0
Perawat-Terampil	6	2	9	-7
Perawat-Pemula	5	0	0	0
Perawat Gigi-Peryelia	8	1	1	0
Perawat Gigi Mahir	7	0	0	0

Jabatan Pelaksana	KLS	B	K	+/-
Perata Layanan Kesehatan	7	0	0	0
Pengelola Sistem Dan Teknologi Informasi	7	0	0	0
Asisten Kelola Obat Dan Makanan	6	0	0	0
Pengadministrasian Perkantoran	6	0	2	-2
Perata Layanan Operasional	5	0	1	-1

Perawat Gigi-Terampil	6	0	1	-1
Perawat Gigi-Pemula	5	0	0	0
Perekam Medis-Penyelia	8	0	0	0
Perekam Medis Mahir	7	0	0	0
Perekam Medis-Terampil	6	0	0	0
Perekam Medis-Pemula	5	0	0	0
Pranata Laboratorium Kesehatan-Penyelia	8	0	0	0
Pranata Laboratorium Kesehatan Mahir	7	0	0	0
Pranata Laboratorium Kesehatan-Terampil	6	0	0	0
Pranata Laboratorium Kesehatan-Pemula	5	0	0	0
Sanitarian-Penyelia	8	1	1	0
Sanitarian Mahir	7	0	0	0
Sanitarian-Terampil	6	1	2	-1
Sanitarian-Pemula	5	0	0	0

Keterangan :

- KLS : Kelas Jabatan
B : Bezetting/ jumlah nyata staf yang ada pada jabatan tersebut
K : Keadaan ideal / nilai hasil ABK
+/- : Jumlah Kelebihan/ Kekurangan staf

**DINAS KESEHATAN
KABUPATEN KONAWA SELATAN
PETA JABATAN UPTD PUSKESMAS WOLASI
NOMOR FASKES : P7405081201**

Kekuatan Pegawai berjumlah : 24 orang, dengan rincian sbb :

KLS	B	K	+/-
14	0	0	0
13	0	0	0
12	0	0	0
11	1	1	0
10	0	0	0
9	3	4	-1
8	6	11	-5
7	4	4	0
6	10	19	-9
5	0	0	0
4	0	0	0
1	0	0	0
JUMLAH	24	39	-15



Jabatan Fungsional	KLS	B	K	+/-
Dokter-Ahli Madya	12	0	0	0
Dokter-Ahli Muda	10	0	0	0
Dokter-Ahli Pertama	9	0	1	-1
Dokter Gigi-Ahli Utama	14	0	0	0
Dokter Gigi-Ahli Madya	12	0	0	0
Dokter Gigi-Ahli Muda	10	0	0	0
Dokter Gigi-Ahli Pertama	9	1	1	0
Administrator Kesehatan-Ahli Utama	13	0	0	0
Administrator Kesehatan-Ahli Madya	11	0	0	0
Administrator Kesehatan-Ahli Muda	9	0	0	0
Administrator Kesehatan-Ahli Pertama	8	0	1	-1
Epidemiolog Kesehatan-Ahli Utama	13	0	0	0
Epidemiolog Kesehatan-Ahli Madya	11	1	1	0
Epidemiolog Kesehatan-Ahli Muda	9	1	1	0
Epidemiolog Kesehatan-Ahli Pertama	8	0	1	-1
Penyuluh Kesehatan Masyarakat-Ahli Utama	13	0	0	0
Penyuluh Kesehatan Masyarakat-Ahli Madya	11	0	0	0
Penyuluh Kesehatan Masyarakat-Ahli Muda	9	0	0	0
Penyuluh Kesehatan Masyarakat-Ahli Pertama	8	1	1	0
Apoteker-Ahli Utama	13	0	0	0
Apoteker-Ahli Madya	11	0	0	0
Apoteker-Ahli Muda	9	0	0	0
Apoteker-Ahli Pertama	8	1	1	0
Bidan-Ahli Utama	13	0	0	0
Bidan-Ahli Madya	11	0	0	0
Bidan-Ahli Muda	9	0	0	0
Bidan-Ahli Pertama	8	1	2	-1
Nutrisi-Ahli Utama	13	0	0	0
Nutrisi-Ahli Madya	11	0	0	0
Nutrisi-Ahli Muda	9	0	0	0
Nutrisi-Ahli Pertama	8	0	0	0
Perawat-Ahli Utama	13	0	0	0
Perawat-Ahli Madya	11	0	0	0
Perawat-Ahli Muda	9	0	0	0
Perawat-Ahli Pertama	8	1	2	-1
Pranata Laboratorium Kesehatan-Ahli Utama	13	0	0	0
Pranata Laboratorium Kesehatan-Ahli Madya	11	0	0	0
Pranata Laboratorium Kesehatan-Ahli Muda	9	0	0	0
Pranata Laboratorium Kesehatan-Ahli Pertama	8	0	0	0
Sanitarian-Ahli Utama	13	0	0	0
Sanitarian-Ahli Madya	11	0	0	0
Sanitarian-Ahli Muda	9	1	1	0
Sanitarian-Ahli Pertama	8	0	1	-1
Bidan-Penyelia	8	0	0	0
Bidan-Mahir	7	1	1	0
Bidan-Terampil	6	7	9	-2
Bidan-Pemula	5	0	0	0
Asisten Apoteker-Penyelia	8	0	0	0
Asisten Apoteker-Mahir	7	0	0	0
Asisten Apoteker-Terampil	6	1	1	0
Asisten Apoteker-Pemula	5	0	0	0
Nutrisi-Ahli Penyelia	8	1	1	0
Nutrisi-Ahli Mahir	7	1	1	0
Nutrisi-Ahli Terampil	6	0	1	-1
Nutrisi-Ahli Pemula	5	0	0	0
Perawat-Penyelia	8	1	1	0
Perawat Mahir	7	1	1	0
Perawat-Terampil	6	1	4	-3
Perawat-Pemula	5	0	0	0
Perawat Gigi-Penyelia	8	0	0	0
Perawat Gigi Mahir	7	0	0	0

Jabatan Pelaksana	KLS	B	K	+/-
Klerik-Pengadministrasi Perkantoran	6	0	0	0
Klerik-Pengelola Sistem dan Teknologi Informasi	7	1	1	0
Operator-Penata Layanan Operasional	5	0	0	0
Operator-Penata Layanan Kesehatan	7	0	0	0
Teknisi-Asisten Kelola Obat dan Makanan	6	0	0	0
				0

Perawat Gigi-Terampil	6	0	1	-1
Perawat Gigi-Pemula	5	0	0	0
Perekam Medis-Penyelia	8	0	0	0
Perekam Medis-Mahir	7	0	0	0
Perekam Medis-Terampil	6	0	1	-1
Perekam Medis-Pemula	5	0	0	0
Pranata Laboratorium Kesehatan-Penyelia	8	0	0	0
Pranata Laboratorium Kesehatan-Mahir	7	0	0	0
Pranata Laboratorium Kesehatan-Terampil	6	0	1	-1
Pranata Laboratorium Kesehatan-Pemula	5	0	0	0
Sanitarian-Penyelia	8	0	0	0
Sanitarian-Mahir	7	0	0	0
Sanitarian-Terampil	6	1	1	0
Sanitarian-Pemula	5	0	0	0

Keterangan :

- KLS : Kelas Jabatan
B : Bezetting/ jumlah nyata staf yang ada pada jabatan tersebut
K : Keadaan ideal / nilai hasil ABK
+/- : Jumlah Kelebihan/ Kekurangan staf

DINAS KESEHATAN
KABUPATEN KONAWE SELATAN
PETA JABATAN BLUD UPTD PUSKESMAS MOTAHA
NOMOR FASKES : P7405110101

Kekuatan Pegawai berjumlah : 40 orang, dengan rincian sbb :

KLS	B	K	+/-
14	0	0	0
13	0	0	0
12	0	0	0
11	0	0	0
10	0	0	0
9	5	6	-1
8	11	19	-8
7	6	8	-2
6	18	53	-35
5	0	6	-6
4	0	0	0
1	0	0	0
JUMLAH	40	92	-52



Jabatan Fungsional	KLS	B	K	+/-
Dokter-Ahli Madya	12	0	0	0
Dokter-Ahli Muda	10	0	0	0
Dokter-Ahli Pertama	9	1	2	-1
Dokter Gigi-Ahli Utama	14	0	0	0
Dokter Gigi-Ahli Madya	12	0	0	0
Dokter Gigi-Ahli Muda	10	0	0	0
Dokter Gigi-Ahli Pertama	9	1	1	0
Administrator Kesehatan-Ahli Utama	13	0	0	0
Administrator Kesehatan-Ahli Madya	11	0	0	0
Administrator Kesehatan-Ahli Muda	9	2	2	0
Administrator Kesehatan-Ahli Pertama	8	1	3	-2
Epidemiolog Kesehatan-Ahli Utama	13	0	0	0
Epidemiolog Kesehatan-Ahli Madya	11	0	0	0
Epidemiolog Kesehatan-Ahli Muda	9	1	1	0
Epidemiolog Kesehatan-Ahli Pertama	8	0	0	0
Penyuluh Kesehatan Masyarakat-Ahli Utama	13	0	0	0
Penyuluh Kesehatan Masyarakat-Ahli Madya	11	0	0	0
Penyuluh Kesehatan Masyarakat-Ahli Muda	9	0	0	0
Penyuluh Kesehatan Masyarakat-Ahli Pertama	8	1	3	-2
Apoteker-Ahli Utama	13	0	0	0
Apoteker-Ahli Madya	11	0	0	0
Apoteker-Ahli Muda	9	0	0	0
Apoteker-Ahli Pertama	8	1	2	-1
Bidan-Ahli Utama	13	0	0	0
Bidan-Ahli Madya	11	0	0	0
Bidan-Ahli Muda	9	0	0	0
Bidan-Ahli Pertama	8	1	1	0
Nutrisi-Ahli Utama	13	0	0	0
Nutrisi-Ahli Madya	11	0	0	0
Nutrisi-Ahli Muda	9	0	0	0
Nutrisi-Ahli Pertama	8	0	0	0
Perawat-Ahli Utama	13	0	0	0
Perawat-Ahli Madya	11	0	0	0
Perawat-Ahli Muda	9	0	0	0
Perawat-Ahli Pertama	8	0	3	-3
Pranata Laboratorium Kesehatan-Ahli Utama	13	0	0	0
Pranata Laboratorium Kesehatan-Ahli Madya	11	0	0	0
Pranata Laboratorium Kesehatan-Ahli Muda	9	0	0	0
Pranata Laboratorium Kesehatan-Ahli Pertama	8	1	1	0
Sanitarian-Ahli Utama	13	0	0	0
Sanitarian-Ahli Madya	11	0	0	0
Sanitarian-Ahli Muda	9	0	0	0
Sanitarian-Ahli Pertama	8	0	0	0
Bidan-Penyelia	8	2	2	0
Bidan Mahir	7	1	1	0
Bidan-Terampil	6	12	21	-9
Bidan-Pemula	5	0	0	0
Asisten Apoteker-Penyelia	8	0	0	0
Asisten Apoteker-Mahir	7	1	3	-2
Asisten Apoteker-Terampil	6	0	2	-2
Asisten Apoteker-Pemula	5	0	0	0
Nutrisi-Ahli Penyelia	8	1	1	0
Nutrisi-Ahli Mahir	7	0	0	0
Nutrisi-Ahli Terampil	6	0	4	-4
Nutrisi-Ahli Pemula	5	0	0	0
Perawat-Penyelia	8	3	3	0
Perawat Mahir	7	3	3	0
Perawat-Terampil	6	3	14	-11
Perawat-Pemula	5	0	0	0
Perawat Gigi-Penyelia	8	0	0	0
Perawat Gigi Mahir	7	0	0	0

Jabatan Pelaksana	KLS	B	K	+/-
Klerik - Penata layanan operasional	5	0	6	-6
Operator - Penata layanan Kesehatan	7	1	1	0
Klerik - Pengadministrasi perkantoran	6	2	4	-2
Operator - Pengelola sistem data dan informasi	7	0	0	0
Teknis - Asisten pengelola obat dan makanan	5	0	0	0

Perawat Gigi-Terampil	6	0	2	-2
Perawat Gigi-Pemula	5	0	0	0
Perekam Medis-Penyelia	8	0	0	0
Perekam Medis Mahir	7	0	0	0
Perekam Medis-Terampil	6	0	2	-2
Perekam Medis-Pemula	5	0	0	0
Pranata Laboratorium Kesehatan-Penyelia	8	0	0	0
Pranata Laboratorium Kesehatan Mahir	7	0	0	0
Pranata Laboratorium Kesehatan-Terampil	6	0	2	-2
Pranata Laboratorium Kesehatan-Pemula	5	0	0	0
Sanitarian-Penyelia	8	0	0	0
Sanitarian Mahir	7	0	0	0
Sanitarian-Terampil	6	1	2	-1
Sanitarian-Pemula	5	0	0	0

Keterangan :

- KLS : Kelas Jabatan
B : Bezetting/ jumlah nyata staf yang ada pada jabatan tersebut
K : Keadaan ideal / nilai hasil ABK
+/- : Jumlah Kelebihan/ Kekurangan staf

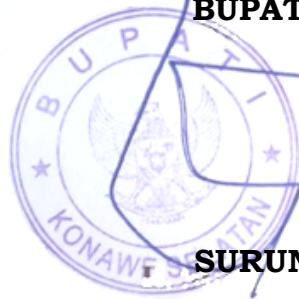
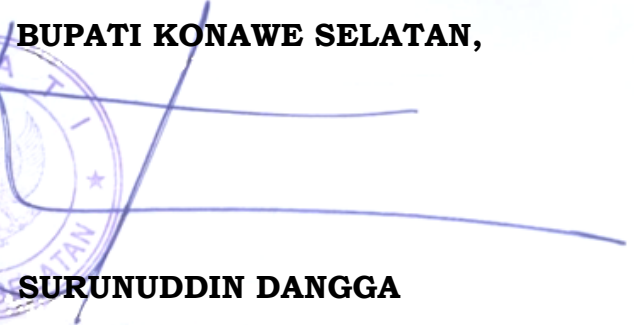
BUPATI KONAWE SELATAN,

SURUNUDDIN DANGGA