



BUPATI BANJARNEGARA
PROVINSI JAWA TENGAH
PERATURANBUPATI BANJARNEGARA
NOMOR 10 TAHUN2023

TENTANG

PENETAPAN DAN PENEGASAN BATAS WILAYAH DESA
DI KECAMATAN SIGALUH

DENGAN RAHMAT TUHAN YANG MAHA ESA

BUPATI BANJARNEGARA,

- Menimbang : bahwa untuk melaksanakan ketentuan Pasal 9 ayat (3) Peraturan Menteri Dalam Negeri Nomor 45 tahun 2016 tentang Pedoman Penetapan dan Penegasan Batas Desa, perlu menetapkan Peraturan Bupati tentang Penetapan Dan Penegasan Batas Wilayah Desa di Kecamatan Sigaluh;
- Mengingat : 1. Undang-Undang Nomor 13 Tahun 1950 tentang Pembentukan Daerah-daerah Kabupaten Dalam Lingkungan Provinsi Jawa Tengah (Berita Negara Republik Indonesia Tahun 1950 Nomor 42);
2. Undang-Undang Nomor 6 Tahun 2014 tentang Desa (Lembaran Negara Republik Indonesia Tahun 2014 Nomor 7, Tambahan Lembaran Negara Republik Indonesia Nomor 5495) sebagaimana telah diubahdengan Peraturan Pemerintah Pengganti Undang-Undang Nomor 2 Tahun 2022 tentang Cipta Kerja(Lembaran Negara RITahun 2022 Nomor 238, Tambahan Lembaran Negara RINomor 6841);
3. Undang-Undang Nomor 23 Tahun 2014 tentang Pemerintahan Daerah (Lembaran Negara RI Tahun 2014 Nomor 244, Tambahan Lembaran Negara RI Nomor 5587) sebagaimana telah diubah beberapa kali terakhir dengan Peraturan Pemerintah Pengganti Undang-Undang Nomor 2 Tahun 2022 tentang Cipta Kerja(Lembaran Negara RITahun 2022 Nomor 238, Tambahan Lembaran Negara RINomor 6841);

4. Peraturan Pemerintah Nomor 43 Tahun 2014 tentang Peraturan Pelaksanaan Undang-Undang Nomor 6 Tahun 2014 tentang Desa (Lembaran Negara Republik Indonesia Tahun 2014 Nomor 123, Tambahan Lembaran Negara Republik Indonesia Nomor 5539) sebagaimana telah diubah beberapa kali terakhir dengan Peraturan Pemerintah Nomor 11 Tahun 2019 tentang Perubahan Kedua Atas Peraturan Pemerintah Nomor 43 Tahun 2014 tentang Peraturan Pelaksanaan Undang-Undang Nomor 6 Tahun 2014 tentang Desa (Lembaran Negara Republik Indonesia Tahun 2019 Nomor 41, Tambahan Lembaran Negara Republik Indonesia Nomor 6321);
5. Peraturan Menteri Dalam Negeri Nomor 45 Tahun 2016 tentang Pedoman dan Penegasan Batas Desa (Berita Negara Republik Indonesia Tahun 2016 Nomor 1038);
6. Peraturan Menteri Dalam Negeri Nomor 79 Tahun 2013 Tentang Batas Daerah Kabupaten Banjarnegara dengan Kabupaten Wonosobo Provinsi Jawa Tengah.

MEMUTUSKAN :

Menetapkan : PERATURAN BUPATI TENTANG PENETAPAN DAN PENEGASAN BATAS WILAYAH DESA DI KECAMATAN SIGALUH.

BAB I
KETENTUAN UMUM

Pasal 1

Dalam Peraturan Bupati ini yang dimaksud dengan:

1. Daerah adalah Kabupaten Banjarnegara.
2. Bupati adalah Bupati Banjarnegara.
3. Camat adalah Camat Sigaluh.
4. Kecamatan atau yang disebut dengan nama lain adalah bagian wilayah dari daerah kabupaten/kota yang dipimpin oleh camat.
5. Desa adalah kesatuan masyarakat hukum yang memiliki batas wilayah yang berwenang untuk mengatur dan mengurus urusan pemerintahan, kepentingan masyarakat setempat berdasarkan prakarsa masyarakat, hak asal usul, dan/atau hak tradisional yang diakui dan dihormati dalam sistem pemerintahan Negara Kesatuan Republik Indonesia.
6. Batas adalah tanda pemisah antara desa yang bersebelahan baik berupa batas alam maupun batas buatan.
7. Batas Desa adalah pembatas wilayah administrasi pemerintahan antar desa yang merupakan rakaian titik-titik koordinat yang berada pada permukaan bumi, dapat berupa tanda-tanda alam seperti igir/punggungan gunung/pegunungan (watershed), median sungai dan/atau unsur buatan di lapangan yang dituangkan dalam bentuk peta.
8. Penetapan Batas Desa proses penetapan batas desa secara kartometrik diatas suatu peta dasar yang disepakati.
9. Penegasan Batas Desa adalah kegiatan penentuan titik-titik koordinat batas desa yang dapat dilakukan dengan metode kartometrik dan/atau survey lapangan, yang dituangkan dalam bentuk peta batas desa dengan daftar titik-titik koordinat batas desa.

10. Titik Kartometrik yang selanjutnya disingkat TK adalah titik koordinat penanda batas yang dibuat di atas peta kerja dan dilengkapi dengan kode unik, deskripsi, dan nilai koordinat.

BAB II RUANG LINGKUP

Pasal 2

- (1) Penetapan dan penegasan batas Desa yang ada di Kecamatan Sigaluh terdiri dari :
- a. Desa Pringamba;
 - b. Desa Sawal;
 - c. Desa Panawaren;
 - d. Desa Tunggara;
 - e. Desa Randegan;
 - f. Desa Bojanegara;
 - g. Desa Bandingan;
 - h. Desa Prigi;
 - i. Desa Gembongan;
 - j. Desa Kemiri;
 - k. Desa Karangmangu;
 - l. Desa Wanacipta;
 - m. Desa Sigaluh; dan
 - n. Desa Singamerta.
- (2) Peta batas desa di Kecamatan Sigaluh sebagaimana dimaksud pada ayat (1) tercantum dalam Lampiran yang merupakan bagian tidak terpisahkan dari Peraturan Bupati ini.
- (3) Peta Batas Desa di Kecamatan Sigaluh sebagaimana dimaksud pada ayat (1) memiliki kualitas sumber data skala 1 : 5.000 yang disajikan sama atau lebih besar atau lebih kecil dari skala sumber data akibat pengaruh ukuran kertas.

BAB III PENETAPAN DAN PENEGASAN BATAS DESA

Bagian Kesatu Penetapan dan Penegasan Batas Desa Pringamba

Pasal 3

Penetapan dan penegasan Batas Desa Pringamba sebagaimana dimaksud dalam Pasal 2 ayat (1) huruf a, adalah sebagai berikut :

Batas Utara : Desa Kemiridan Desa Prigi
Batas Timur : Desa Prigi dan Desa Sawal
Batas Selatan : Kabupaten Wonosobo
Batas Barat : Desa Pesangkalan Kecamatan Pagedongan, Desa Cendana Kecamatan Banjarnegara, dan Desa Kemiri

Pasal 4

- (1) Penetapan batas wilayah segmen Desa Pringamba dengan Desa Kemiri, Kecamatan Sigaluh sebagaimana dimaksud dalam Pasal 3 adalah sebagai berikut :
 - a. dimulai dari simpul batas Desa Pringamba, Desa Gembongan, dan Desa Kemiri, Kecamatan Sigaluh yang terletak pada TK 33.04.07.2001-07.2008-07.2009-07.2010-000 dengan Koordinat Geografis Lintang $7^{\circ} 24' 40,688''$ LS dan Koordinat Geografis Bujur $109^{\circ} 45' 59,676''$ BT ke arah Barat Daya menyusuri as jalan makadam hingga bertemu as jalan macadam yang terletak pada TK 33.04.07.2001-07.2010-001;
 - b. TK 33.04.07.2001-07.2010-001 dengan Koordinat Geografis Lintang $7^{\circ} 24' 57,115''$ LS dan Koordinat Geografis Bujur $109^{\circ} 45' 40,299''$ BT dilanjutkan ke arah Barat menyusuri as jalan makadam hingga bertemu as jalan makadam yang terletak pada TK 33.04.07.2001-07.2010-002;
 - c. TK 33.04.07.2001-07.2010-002 dengan Koordinat Geografis Lintang $7^{\circ} 24' 49,791''$ LS dan Koordinat Geografis Bujur $109^{\circ} 45' 38,097''$ BT dilanjutkan ke arah Barat menyusuri as jalan makadam hingga bertemu as jalan macadam yang terletak pada TK 33.04.07.2001-07.2010-003;
 - d. TK 33.04.07.2001-07.2010-003 dengan Koordinat Geografis Lintang $7^{\circ} 25' 23,416''$ LS dan Koordinat Geografis Bujur $109^{\circ} 45' 32,782''$ BT dilanjutkan ke arah Barat menyusuri as jalan makadam hingga bertemu simpul batas Desa Cendana, Kecamatan Banjarnegara dengan Desa Pringamba dan Desa Kemiri, Kecamatan Sigaluh yang terletak pada TK 33.04.06.2004-07.2001-07.2010-000 dengan Koordinat Geografis Lintang $7^{\circ} 25' 24,158''$ LS dan Koordinat Geografis Bujur $109^{\circ} 45' 21,716''$ BT.
- (2) Penetapan batas wilayah segmen Desa Pringamba dengan Desa Prigi, Kecamatan Sigaluhsebagaimana dimaksud dalam Pasal 3 adalah sebagai berikut :
 - a. dimulai dari simpul batas Desa Pringamba, Desa Sawal, dan Desa Prigi, Kecamatan Sigaluh yang terletak pada TK 33.04.07.2001-07.2002-07.2008-000 dengan Koordinat Geografis Lintang $7^{\circ} 25' 36,940''$ LS dan Koordinat Geografis Bujur $109^{\circ} 46' 52,168''$ BT ke arah Barat Laut menyusuri as Kali Poh hingga bertemu Jembatan Kali Poh yang terletak pada TK 33.04.07.2001-07.2008-001;
 - b. TK 33.04.07.2001-07.2008-001 dengan Koordinat Geografis Lintang $7^{\circ} 25' 6,988''$ LS dan Koordinat Geografis Bujur $109^{\circ} 46' 27,918''$ BT dilanjutkan ke arah Barat Daya menyusuri as Kali Silayong hingga bertemu hutan yang terletak pada TK 33.04.07.2001-07.2008-002;
 - c. TK 33.04.07.2001-07.2008-002 dengan Koordinat Geografis Lintang $7^{\circ} 25' 10,087''$ LS dan Koordinat Geografis Bujur $109^{\circ} 46' 25,391''$ BT dilanjutkan ke arah Barat Laut melalui hutan hingga bertemu simpul batas Desa Pringamba, Desa Prigi, Desa Gembongan dan Desa Kemiri, Kecamatan Sigaluh yang terletak pada TK 33.04,07.2001-07.2008-07.2009-07.2010-000 dengan Koordinat Geografis Lintang $7^{\circ} 24' 40,688''$ LS dan Koordinat Geografis Bujur $109^{\circ} 45' 59,676''$ BT.

- (3) Penetapan batas wilayah segmen Desa Pringamba dengan Desa Sawal, Kecamatan Sigaluh sebagaimana dimaksud dalam Pasal 3 adalah sebagai berikut :
- a. dimulai dari simpul batas Desa Pringamba, Desa Sawal dan Desa Prigi, Kecamatan Sigaluh yang terletak pada TK 33.04.07.2001-07.2002-07.2008-000 dengan Koordinat Geografis Lintang $7^{\circ} 25' 36,940''$ LS dan Koordinat Geografis Bujur $109^{\circ} 46' 52,168''$ BT ke arah Barat Daya menyusuri as Kali Pengarengan hingga bertemu persil yang terletak pada TK 33.04.07.2001-07.2002-001;
 - b. TK 33.04.07.2001-07.2002-001 dengan Koordinat Geografis Lintang $7^{\circ} 25' 45,994''$ LS dan Koordinat Geografis Bujur $109^{\circ} 46' 45,174''$ BT dilanjutkan ke arah Barat Daya mengikuti persil hingga bertemu as Kali Lo yang terletak pada TK 33.04.07.2001-07.2002-002;
 - c. TK 33.04.07.2001-07.2002-002 dengan Koordinat Geografis Lintang $7^{\circ} 25' 48,132''$ LS dan Koordinat Geografis Bujur $109^{\circ} 46' 44,446''$ BT dilanjutkan ke arah Barat Daya menyusuri Kali Lo hingga bertemu batas lahan Perhutani yang terletak pada TK 33.04.07.2001-07.2002-003;
 - d. TK 33.04.07.2001-07.2002-003 dengan Koordinat Geografis Lintang $7^{\circ} 25' 50,217''$ LS dan Koordinat Geografis Bujur $109^{\circ} 46' 42,751''$ BT dilanjutkan ke arah Barat Daya melalui hutan hingga bertemu simpul batas Desa Pringamba dan Desa Sawal, Kecamatan Sigaluh, Kabupaten Banjarnegara dengan Kabupaten Wonosobo yang terletak pada TK 33.04.07.2001-07.2002-33.07-000 dengan Koordinat Geografis Lintang $7^{\circ} 26' 26,922''$ LS dan Koordinat Geografis Bujur $109^{\circ} 46' 32,763''$ BT.
- (4) Penetapan batas wilayah segmen Desa Pringamba Kecamatan Sigaluh Kabupaten Banjarnegara, dengan Kabupaten Wonosobo sebagaimana dimaksud dalam Pasal 3 sesuai dengan Peraturan Menteri Dalam Negeri Nomor 79 Tahun 2013 tentang Batas Daerah Kabupaten Banjarnegara dengan Kabupaten Wonosobo Provinsi Jawa Tengah.
- (5) Penetapan batas wilayah segmen Desa Pringamba Kecamatan Sigaluh dengan Desa Pesangkalan Kecamatan Pagedongan sebagaimana dimaksud pada ayat 3 adalah sebagai berikut :
- a. dimulai dari simpul batas Desa Cendana, Kecamatan Banjarnegara, Desa Pesangkalan Kecamatan Pagedongan, dengan Desa Pringamba Kecamatan Sigaluh yang terletak pada TK 33.04.06.2004-07.2001-20.2006-000 dengan Koordinat Geografis Lintang $7^{\circ} 26' 19,336''$ LS dan Koordinat Geografis Bujur $109^{\circ} 45' 13,735''$ BT ke arah Barat Daya menyusuri blok sebelah barat tower hingga bertemu jalan setapak menuju tugu batas Kabupaten Banjarnegara, Kabupaten Wonosobo, dan Kabupaten Kebumen yang terletak pada TK 33.04.07.2001-20.2006-001;
 - b. TK 33.04.07.2001-20.2006-001 dengan Koordinat Geografis Lintang $7^{\circ} 26' 24,918''$ LS dan Koordinat Geografis Bujur $109^{\circ} 45' 10,334''$ BT dilanjutkan ke arah Barat Daya menyusuri jalan setapak menuju Batas Kabupaten Banjarnegara, Kabupaten Kebumen dan Kabupaten Wonosobo hingga bertemu Simpul batas antara Desa Pesangkalan, Kecamatan Pagedongan; Desa Pringamba, Kecamatan Sigaluh dengan Kabupaten Wonosobo yang terletak pada TK 33.04.0.2001-20.2006-33.07-000 dengan Koordinat Geografis Lintang $7^{\circ} 26' 44,759''$ LS dan Koordinat Geografis Bujur $109^{\circ} 45' 11,139''$ BT.

- (6) Penetapan batas wilayah segmen Desa Pringamba, Kecamatan Sigaluh dengan Desa Cendana, Kecamatan Banjarnegara sebagaimana dimaksud dalam Pasal 3 adalah sebagai berikut :
- a. dimulai dari Simpul Batas Desa Cendana, Kecamatan Banjarnegara dengan Desa Pringamba dan Desa kemiri, Kecamatan Sigaluh yang terletak pada TK 33.04.06.2004-07.2001-07.2010-000 dengan Koordinat Geografis Lintang $7^{\circ}25' 24,158''$ LS dan Koordinat Geografis Bujur $109^{\circ}45' 21,716''$ BT ke arah Selatan menyusuri jalan makadam hingga bertemu batas blok tanah warga yang terletak pada TK 33.04.06.2004-07.2001-001;
 - b. TK 33.04.06.2004-07.2001-001 dengan Koordinat Geografis Lintang $7^{\circ}25' 40,637''$ LS dan Koordinat Geografis Bujur $109^{\circ}45' 12,309''$ BT dilanjutkan ke arah Barat Daya menyusuri blok tanah warga hingga bertemu as Jalan Kabupaten yang terletak pada TK 33.04.06.2004-07.2001-002;
 - c. TK 33.04.06.2004-07.2001-002 dengan Koordinat Geografis Lintang $7^{\circ}25' 45,474''$ LS dan Koordinat Geografis Bujur $109^{\circ}45' 8,893''$ BT dilanjutkan ke arah Barat Daya menyusuri tanah warga hingga bertemu batas blok tanah warga yang terletak pada TK 33.04.06.2004-07.2001-003;
 - d. TK 33.04.06.2004-07.2001-003 dengan Koordinat Geografis Lintang $7^{\circ}25' 49,456''$ LS dan Koordinat Geografis Bujur $109^{\circ}45' 2,064''$ BT dilanjutkan ke arah Tenggara menyusuri tanah warga hingga bertemu as Jalan Kabupaten yang terletak pada TK 33.04.06.2004-07.2001-004;
 - e. TK 33.04.06.2004-07.2001-004 dengan Koordinat Geografis Lintang $7^{\circ}25' 50,872''$ LS dan Koordinat Geografis Bujur $109^{\circ}45' 7,627''$ BT dilanjutkan ke arah Selatan menyusuri jalan kabupaten hingga bertemu Pertigaan Jalan Kabupaten yang terletak pada TK 33.04.06.2004-07.2001-005;
 - f. TK 33.04.06.2004-07.2001-005 dengan Koordinat Geografis Lintang $7^{\circ}26' 7,151''$ LS dan Koordinat Geografis Bujur $109^{\circ}45' 15,099''$ BT dilanjutkan ke arah Selatan menyusuri jalan kabupaten hingga bertemu Simpul batas Desa Cendana, Kecamatan Banjarnegara, Desa Pesangkalan, Kecamatan Pagedongan dengan Desa Pringamba, Kecamatan Sigaluh yang terletak pada TK 33.04.06.2004-07.2001-20.2006-000 dengan Koordinat Geografis Lintang $7^{\circ}26' 19,336''$ LS dan Koordinat Geografis Bujur $109^{\circ}45' 13,735''$ BT.

Bagian Kedua
Penetapan dan Penegasan Batas Desa Sawal

Pasal 5

Penetapan dan penegasan Batas Desa Sawal sebagaimana dimaksud dalam Pasal 2 ayat (1) huruf b, adalah sebagai berikut :

Batas Utara : Desa Prigidan Desa Bandingan
Batas Timur : Desa Bojanegara dan Desa Panawaren
Batas Selatan : Desa Panawaren dan Kabupaten Wonosobo
Batas Barat : Desa Pringamba dan Desa Prigi

Pasal 6

- (1) Penetapan batas wilayah segmen Desa Sawal dengan Desa Prigi, Kecamatan Sigaluh sebagaimana dimaksud dalam Pasal 5 adalah sebagai berikut :
- a. dimulai dari simpul batas Desa Pringamba, Desa Sawal, dan Desa Prigi Kecamatan Sigaluh yang terletak pada TK 33.04.07.2001-07.2002-07.2008-000 dengan Koordinat Geografis Lintang 7° 25' 36,940" LS dan Koordinat Geografis Bujur 109° 46' 52,168" BT ke arah Timur Laut menyusuri as Kali Pengarengan hingga bertemu parit yang terletak pada TK 33.04.07.2002-07.2008-001;
 - b. TK 33.04.07.2002-07.2008-001 dengan Koordinat Geografis Lintang 7° 25' 35,015" LS dan Koordinat Geografis Bujur 109° 46' 53,884" BT dilanjutkan ke arah Tenggara menyusuri parit hingga bertemu as jalan kabupaten yang terletak pada TK 33.04.07.2002-07.2008-002;
 - c. TK 33.04.07.2002-07.2008-002 dengan Koordinat Geografis Lintang 7° 25' 36,398" LS dan Koordinat Geografis Bujur 109° 46' 55,669" BT dilanjutkan ke arah Timur Laut menyusuri as jalan kabupaten hingga bertemu persil yang terletak pada TK 33.04.07.2002-07.2008-003;
 - d. TK 33.04.07.2002-07.2008-003 dengan Koordinat Geografis Lintang 7° 25' 33,351" LS dan Koordinat Geografis Bujur 109° 46' 57,009" BT dilanjutkan ke arah Tenggara mengikuti batas persil lahan pemda hingga bertemu lahan yang terletak pada TK 33.04.07.2002-07.2008-004;
 - e. TK 33.04.07.2002-07.2008-004 dengan Koordinat Geografis Lintang 7° 25' 32,641" LS dan Koordinat Geografis Bujur 109° 47' 0,276" BT dilanjutkan ke arah Tenggara mengikuti persil hingga bertemu as jalan kabupaten yang terletak pada TK 33.04.07.2002-07.2008-005;
 - f. TK 33.04.07.2002-07.2008-005 dengan Koordinat Geografis Lintang 7° 25' 19,762" LS dan Koordinat Geografis Bujur 109° 47' 7,934" BT dilanjutkan ke arah Timur mengikuti persil hingga bertemu as Kali Wringin yang terletak pada TK 33.04.07.2002-07.2008-006;
 - g. TK 33.04.07.2002-07.2008-006 dengan Koordinat Geografis Lintang 7° 25' 19,578" LS dan Koordinat Geografis Bujur 109° 47' 9,524" BT dilanjutkan ke arah Utara menyusuri as Kali Wringin hingga bertemu persil yang terletak pada TK 33.04.07.2002-07.2008-007;
 - h. TK 33.04.07.2002-07.2008-007 dengan Koordinat Geografis Lintang 7° 25' 9,264" LS dan Koordinat Geografis Bujur 109° 47' 18,444" BT dilanjutkan ke arah Timur Laut mengikuti persil hingga bertemu simpul batas Desa Sawal, Desa Bandingan dan Desa Prigi, Kecamatan Sigaluh yang terletak pada TK 33.04.07.2002-07.2007-07, 2008-000 dengan Koordinat Geografis Lintang 7° 25' 4,872" LS dan Koordinat Geografis Bujur 109° 47' 23,388" BT.
- (2) Penetapan batas wilayah segmen Desa Sawal dengan Desa Bandingan Kecamatan Sigaluh sebagaimana dimaksud dalam Pasal 5 adalah sebagai berikut :
- a. dimulai dari simpul batas Desa Sawal, Desa Bandingan, dan Desa Prigi Kecamatan Sigaluh yang terletak pada TK 33.04.07.2002-07.2007-07.2008-000 dengan Koordinat Geografis Lintang 7° 25' 4,872" LS dan Koordinat Geografis Bujur 109° 47' 23,388" BT ke arah Timur mengikuti batas blok lahan hingga bertemu as jalan kabupaten yang terletak pada TK 33.04.07.2002-07.2007-001;
 - b. TK 33.04.07.2002-07.2007-001 dengan Koordinat Geografis Lintang 7° 25' 6,662" LS dan Koordinat Geografis Bujur 109° 47' 31,194" BT dilanjutkan ke arah Tenggara menyusuri parit hingga bertemu as Kali Sawal yang terletak pada TK 33.04.07.2002-07.2007-002;

- c. TK 33.04.07.2002-07.2007-002 dengan Koordinat Geografis Lintang $7^{\circ} 25' 11,854''$ LS dan Koordinat Geografis Bujur $109^{\circ} 47' 40,723''$ BT dilanjutkan ke arah Timur Laut menyusuri as Kali Sawal hingga bertemu as Kali Duren yang terletak pada TK 33.04.07.2002-07.2007-003;
 - d. TK 33.04.07.2002-07.2007-003 dengan Koordinat Geografis Lintang $7^{\circ} 25' 12,437''$ LS dan Koordinat Geografis Bujur $109^{\circ} 47' 49,662''$ BT dilanjutkan ke arah Tenggara menyusuri as Kali Duren hingga bertemu parit yang terletak pada TK 33.04.07.2002-07.2007-004;
 - e. TK 33.04.07.2002-07.2007-004 dengan Koordinat Geografis Lintang $7^{\circ} 25' 23,260''$ LS dan Koordinat Geografis Bujur $109^{\circ} 47' 51,670''$ BT dilanjutkan ke arah Tenggara menyusuri parit hingga bertemu persil yang terletak pada TK 33.04.07.2002-07.2007-005;
 - f. TK 33.04.07.2002-07.2007-005 dengan Koordinat Geografis Lintang $7^{\circ} 25' 23,284''$ LS dan Koordinat Geografis Bujur $109^{\circ} 47' 54,388''$ BT dilanjutkan ke arah Timur mengikuti persil hingga bertemu jalan antar desa yang terletak pada TK 33.04.07.2002-07.2007-006;
 - g. TK 33.04.07.2002-07.2007-006 dengan Koordinat Geografis Lintang $7^{\circ} 25' 22,811''$ LS dan Koordinat Geografis Bujur $109^{\circ} 48' 3,185''$ BT dilanjutkan ke arah Timur menyusuri as jalan desa hingga bertemu simpul batas Desa Sawal, Desa Bojanegara dan Desa Bandingan, Kecamatan Sigaluh yang terletak pada TK 33.04.07.2002-07.2006-07.2007-000 dengan Koordinat Geografis Lintang $7^{\circ} 25' 21,829''$ LS dan Koordinat Geografis Bujur $109^{\circ} 48' 9,228''$ BT.
- (3) Penetapan batas wilayah segmen Desa Sawal dengan Desa Bojanegara, Kecamatan Sigaluh sebagaimana dimaksud dalam Pasal 5 adalah sebagai berikut :
- a. dimulai dari simple batas Desa Sawal, Desa Bojanegara, dan Desa Bandingan Kecamatan Sigaluh yang terletak pada TK 33.04.07.2002-07.2006-07.2007-000 dengan Koordinat Geografis Lintang $7^{\circ} 25' 21,829''$ LS dan Koordinat Geografis Bujur $109^{\circ} 48' 9,228''$ BT ke arah Barat Daya menyusuri jalan antar desa hingga bertemu persil yang terletak pada TK 33.04.07.2002-07.2006-001;
 - b. TK 33.04.07.2002-07.2006-001 dengan Koordinat Geografis Lintang $7^{\circ} 25' 30,679''$ LS dan Koordinat Geografis Bujur $109^{\circ} 48' 3,645''$ BT dilanjutkan ke arah Tenggara mengikuti persil hingga bertemu parit yang terletak pada TK 33.04.07.2002-07.2006-002;
 - c. TK 33.04.07.2002-07.2006-002 dengan Koordinat Geografis Lintang $7^{\circ} 25' 30,682''$ LS dan Koordinat Geografis Bujur $109^{\circ} 48' 8,124''$ BT dilanjutkan ke arah Tenggara menyusuri parit hingga bertemu simpul batas Desa Sawal, Desa Panawaren dan Desa Bojanegara, Kecamatan Sigaluh yang terletak pada TK 33.04.07.2002-07.2003-07.2006-000 dengan Koordinat Geografis Lintang $7^{\circ} 25' 32,976''$ LS dan Koordinat Geografis Bujur $109^{\circ} 48' 8,378''$ BT.
- (4) Penetapan batas wilayah segmen desa Sawal dengan desa Panawaren Kecamatan Sigaluh sebagaimana dimaksud dalam Pasal 5 adalah sebagai berikut :
- a. dimulai dari simpul batas Desa Sawal, Desa Panawaren, dan Desa Bojanegara kecamatan sigaluh yang terletak pada TK 33.04.07.2002-07.2003-07.2006-000 dengan Koordinat Geografis Lintang $7^{\circ} 25' 32,976''$ LS dan Koordinat Geografis Bujur $109^{\circ} 48' 8,378''$ BT ke arah Tenggara menyusuri parit hingga bertemu Blok Tanggulasih yang terletak pada TK 33.04.07.2002-07.2003-001;

- b. TK 33.04.07.2002-07.2003-001 dengan Koordinat Geografis Lintang 7° 28' 36,566"LS dan Koordinat Geografis Bujur 109° 48'7,085" BT dilanjutkan ke arah Barat Daya mengikuti Blok Tanggulasih hingga bertemu Jalan Tanggulasih yang terletak pada TK 33.04.07.2002-07.2003-002;
 - c. TK 33.04.07.2002-07.2003-002 dengan Koordinat Geografis Lintang 7° 28' 43,134" LS dan Koordinat Geografis Bujur 109° 48'4,555"BT dilanjutkan ke arah Barat Daya menyusuri Jalan Tanggulasih hingga bertemu batas blok yang terletak pada TK 33.04.07.2002-07.2003-003;
 - d. TK 33.04.07.2002-07.2003-003 dengan Koordinat Geografis Lintang 7° 25' 49,348" LS dan Koordinat Geografis Bujur 109° 48'3,220" BT dilanjutkan ke arah Barat Daya mengikuti blok kebun hingga bertemu jalan lurung yang terletak pada TK 33.04.07.2002-07.2003-004;
 - e. TK 33.04.07.2002-07.2003-004 dengan Koordinat Geografis Lintang 7° 28' 52,127" LS dan Koordinat Geografis Bujur 109° 47' 59,677" BT dilanjutkan ke arah Barat Laut menyusuri jalan lurung hingga bertemu jalan desa yang terletak pada TK 33.04.07.2002-07.2003-005;
 - f. TK 33.04.07.2002-07,2003-005 dengan Koordinat Geografis Lintang 7° 25 49,310" LS dan Koordinat Geografis Bujur 109° 47' 58,321" BT dilanjutkan ke arah Barat Daya menyusuri as jalan desa hingga bertemu jalan lurung yang terletak pada TK 33.04.07.2002-07.2003-006;
 - g. TK 33.04.07.2002-07.2003-006 dengan Koordinat Geografis Lintang 7° 25' 51,201" LS dan Koordinat Geografis Bujur 109° 47'55,141" BT dilanjutkan ke arah Tenggara menyusuri jalan lurung hingga bertemu batas blok yang terletak pada TK 33.04.07.2002-07.2003-007;
 - h. TK 33.04.07.2002-07.2003-007 dengan Koordinat Geografis Lintang 7° 25' 54,149" LS dan Koordinat Geografis Bujur 109° 47' 56,522" BT dilanjutkan ke arah Selatan mengikuti blok kebun hingga bertemu batas desa dengan Perhutani yang terletak pada TK 33.04.07.2002-07.2003-008;
 - i. TK 33.04.07.2002-07.2003-008 dengan Koordinat Geografis Lintang 7° 26'9,864" LS dan Koordinat Geografis Bujur 109° 47' 46,149" BT dilanjutkan ke arah Selatan mengikuti BlokSimpang / KPH Kedu Selatan hingga bertemu simpul batas Desa Sawal dan Desa Panawaren, Kecamatan Sigaluh, Kabupaten Banjarnegara dengan Kabupaten Wonosobo yang telretak pada TK 33.04.07.2002-07.2003-33.07-000 dengan Koordinat Geografis Lintang 7° 26' 40,665" LS dan Koordinat Geografis Bujur 109° 46' 55,848" BT.
- (5) Penetapan batas wilayah segmen Desa Sawal ,Kecamatan Sigaluh, Kabupaten Banjarnegara dengan Kabupaten Wonosobo sebagaimana dimaksud dalam Pasal5 sesuai dengan Peraturan Menteri Dalam Negeri Nomor 79 Tahun 2013 tentang Batas Daerah Kabupaten Banjarnegara dengan Kabupaten Wonosobo Provinsi Jawa Tengah.
- (6) Penetapan batas wilayah segmen Desa Sawal dengan Desa Pringamba, Kecamatan Sigaluh sebagaimana dimaksud dalam Pasal 5 adalah sebagai berikut :
- a. dimulai dari simpul batas Desa Pringamba, Desa Sawal dan Desa Prigi, Kecamatan Sigaluh yang terletak pada TK 33.04.07.2001-07.2002-07.2008-000 dengan Koordinat Geografis Lintang 7° 25' 36.940" LS dan Koordinat Geografis Bujur 109° 46" 52,168" BT ke arah Barat Daya menyusuri as Kali Pengarengan hingga bertemu persil yang terletak pada TK 33.04.07.2001-07.2002-001;

- b. TK 33.04.07.2001-07.2002-001 dengan Koordinat Geografis Lintang 7° 25' 45,994" LS dan Koordinat Geografis Bujur 109° 46' 45,174" BT dilanjutkan ke arah Barat Daya mengikuti persil hingga bertemu as Kali Lo yang terletak pada TK 33.04.07.2001-07.2002-002;
- c. TK 33.04.07.2001-07.2002-002 dengan Koordinat Geografis Lintang 7° 25' 48,132" LS dan Koordinat Geografis Bujur 109° 46' 44,446" BT dilanjutkan ke arah Barat Daya menyusuri Kali Lo hingga bertemu batas lahan Perhutani yang terletak pada TK 33.04.07.2001-07.2002-003;
- d. TK 33.04.07.2001-07.2002-003 dengan Koordinat Geografis Lintang 7° 25' 50,217" LS dan Koordinat Geografis Bujur 109° 46' 42,751" BT dilanjutkan ke arah Barat Daya melalui hutan hingga bertemu simpul batas Desa Pringamba dan Desa Sawal, Kecamatan Sigaluh, Kabupaten Banjarnegara dengan Kabupaten Wonosobo yang terletak pada TK 33.04.07.2001-07.2002-33.07-000 dengan Koordinat Geografis Lintang 7° 26' 26,922" LS dan Koordinat Geografis Bujur 109° 46' 32,763" BT.

Bagian Ketiga Penetapan dan Penegasan Batas Desa Panawaren

Pasal 7

Penetapan dan penegasan Batas Desa Panawaren sebagaimana dimaksud dalam Pasal 2 ayat (1) huruf c, adalah sebagai berikut :

Batas Utara : Desa Bojanegara dan Desa Randegan
 Batas Timur : Desa Tunggara
 Batas Selatan : Kabupaten Wonosobo
 Batas Barat : Desa Sawal

Pasal 8

(1) Penetapan batas wilayah segmen Desa Panawaren dengan Desa Bojanegara, Kecamatan Sigaluh sebagaimana dimaksud dalam Pasal 7 adalah sebagai berikut :

- a. dimulai dari simpul batas Desa Panawaren, Desa randegan, dan Desa Bojanegara yang terletak pada TK 33.04.07.2003-07.2005-07.2006-000 dengan Koordinat Geografis Lintang 7° 25' 44,665" LS dan Koordinat Geografis Bujur 109° 48' 55,038" BT ke arah Barat Laut mengikuti blok kebun hingga bertemu jalan desa yang terletak pada TK 33.04.07.2003-07.2006-001;
- b. TK 33.04.07.2003-07.2006-001 dengan Koordinat Geografis Lintang 7° 25' 42,161" LS dan Koordinat Geografis Bujur 109° 48' 50,830" BT dilanjutkan ke arah Barat mengikuti blok kebun hingga bertemu Wangan Mlingi yang terletak pada TK 33.04.07.2003-07.2006-002;
- c. TK 33.04.07.2003-07.2006-002 dengan Koordinat Geografis Lintang 7° 25' 42,389" LS dan Koordinat Geografis Bujur 109° 48' 48,569" BT dilanjutkan ke arah Barat Daya mengikuti blok kebun hingga bertemu Kali Pabongan yang terletak pada TK 33.04.07.2003-07.2006-003;
- d. TK 33.04.07.2003-07.2006-003 dengan Koordinat Geografis Lintang 7° 25' 42,899" LS dan Koordinat Geografis Bujur 109° 48' 43,645" BT dilanjutkan ke arah Barat Daya mengikuti blok kebun hingga bertemu Jalan Desa Bojanegara-Desa Panawaren yang terletak pada TK 33.04.07.2003-07.2006-004;

- e. TK 33.04.07.2003-07.2006-004 dengan Koordinat Geografis Lintang $7^{\circ} 25' 43,801''$ LS dan Koordinat Geografis Bujur $109^{\circ} 48' 37,362''$ BT dilanjutkan ke arah Selatan mengikuti blok kebun hingga bertemu Jalan Usaha Tani Mbatur yang terletak pada TK 33.04.07.2003-07.2006-005;
 - f. TK 33.04.07.2003-07.2006-005 dengan Koordinat Geografis Lintang $7^{\circ} 25' 42,915''$ LS dan Koordinat Geografis Bujur $109^{\circ} 48' 30,807''$ BT dilanjutkan ke arah Barat mengikuti blok kebun hingga bertemu as Kali Curug yang terletak pada TK 33.04.07.2003-07.2006-006;
 - g. TK 33.04.07.2003-07.2006-006 dengan Koordinat Geografis Lintang $7^{\circ} 25' 41,116''$ LS dan Koordinat Geografis Bujur $109^{\circ} 48' 22,638''$ BT dilanjutkan ke arah Utara menyusuri as Kali Curug hingga bertemu blok kebun yang terletak pada TK 33.04.07.2003-07.2006-007;
 - h. TK 33.04.07.2003-07.2006-007 dengan Koordinat Geografis Lintang $7^{\circ} 25' 30,678''$ LS dan Koordinat Geografis Bujur $109^{\circ} 48' 26,154''$ BT dilanjutkan ke arah Barat Laut mengikuti blok kebun hingga bertemu simpul batas Desa Sawal, Desa Panawaren dan Desa Bojanegara, Kecamatan Sigaluh yang terletak pada TK 33.04.07.2002-07.2003-07.2006-000 dengan Koordinat Geografis Lintang $7^{\circ} 25' 32,976''$ LS dan Koordinat Geografis Bujur $109^{\circ} 48' 8,378''$ BT.
- (2) Penetapan batas wilayah segmen Desa Panawaren dengan Desa Randegan, Kecamatan Sigaluh sebagaimana dimaksud dalam Pasal 7 adalah sebagai berikut :
- a. dimulai dari simpul batas Desa Panawaren, Desa Tunggara dan Desa Randegan, Kecamatan Sigaluh yang terletak pada TK 33.04.07.2003-07.2004-07.2005-000 dengan Koordinat Geografis Lintang $7^{\circ} 25' 47,285''$ LS dan Koordinat Geografis Bujur $109^{\circ} 49' 35,970''$ BT ke arah Barat mengikuti Blok Sinangka hingga bertemu Blok Tegal yang terletak pada TK 33.04.07.2003-07.2005-001;
 - b. TK 33.04.07.2003-07.2005-001 dengan Koordinat Geografis Lintang $7^{\circ} 25' 47,271''$ LS dan Koordinat Geografis Bujur $109^{\circ} 49' 30,773''$ BT dilanjutkan ke arah Barat Laut mengikuti Blok Tegal hingga bertemu Blok Sula yang terletak pada TK 33.04.07.2003-07.2005-002;
 - c. TK 33.04.07.2003-07.2005-002 dengan Koordinat Geografis Lintang $7^{\circ} 25' 46,844''$ LS dan Koordinat Geografis Bujur $109^{\circ} 49' 30,397''$ BT dilanjutkan ke arah Barat Laut mengikuti Blok Sula hingga bertemu Blok Sula yang terletak pada TK 33.04.07.2003-07.2005-003;
 - d. TK 33.04.07.2003-07.2005-003 dengan Koordinat Geografis Lintang $7^{\circ} 25' 44,684''$ LS dan Koordinat Geografis Bujur $109^{\circ} 49' 22,564''$ BT dilanjutkan ke arah Barat mengikuti Blok Sula hingga bertemu Kali Dlimasyang terletak pada TK 33.04.07.2003-07.2005-004;
 - e. TK 33.04.07.2003-07.2005-004 dengan Koordinat Geografis Lintang $7^{\circ} 28' 44,744''$ LS dan Koordinat Geografis Bujur $109^{\circ} 49' 10,679''$ BT dilanjutkan ke arah Barat mengikuti Blok Kebon Kidul hingga bertemu Blok Ndangkol yang terletak pada TK 33.04.07.2003-07.2005-005;
 - f. TK 33.04.07.2003-07.2005-005 dengan Koordinat Geografis Lintang $7^{\circ} 25' 44,384''$ LS dan Koordinat Geografis Bujur $109^{\circ} 49' 0,165''$ BT dilanjutkan ke arah Barat melalui lahan pertanian hingga bertemu simpul batas Desa Panawaren, Desa Randegan dan Desa Bojanegara, Kecamatan Sigaluh yang terletak pada TK 33.04.07.2003-07.2005-07.2006-000 dengan Koordinat Geografis Lintang $7^{\circ} 25' 44,665''$ LS dan Koordinat Geografis Bujur $109^{\circ} 48' 55,038''$ BT.

- (3) Penetapan batas wilayah segmen Sesa Penawaren dengan desa Tenggara Kecamatan Sigaluh sebagaimana dimaksud dalam Pasal 7 adalah sebagai berikut :
- a. dimulai dari simpul batas Desa panawaren, Desa Tenggara, dan Desa randegan Kecamatan Sigaluh yang terletak pada TK 33.04.07.2003-07.2004-07.2005-000 dengan Koordinat Geografis Lintang $7^{\circ} 25' 47,285''$ LS dan Koordinat Geografis Bujur $109^{\circ} 49' 35,970''$ BT ke arah Tenggara menyusuri as Kali Tanalaya hingga bertemu as Kali Urung-Urung yang terletak pada TK 33.04.07.2003-07.2004-001;
 - b. TK 33.04.07.2003-07.2004-001 dengan Koordinat Geografis Lintang $7^{\circ} 26' 19,109''$ LS dan Koordinat Geografis Bujur $109^{\circ} 49' 26,421''$ BT dilanjutkan ke arah Tenggara menyusuri as Kali Urung-Urung hingga bertemu Blok Prangkakan yang terletak pada TK 33.04.07.2003-07.2004-002;
 - c. TK 33.04.07.2003-07.2004-002 dengan Koordinat Geografis Lintang $7^{\circ} 26' 46,204''$ LS dan Koordinat Geografis Bujur $109^{\circ} 49' 49,842''$ BT dilanjutkan ke arah Timur Laut menyusuri Blok Prangkakan hingga bertemu simpul batas Desa Panawaren dan Desa Tenggara, Kecamatan Sigaluh, Kabupaten Banjarnegara dengan Kabupaten Wonosobo yang terletak pada TK 33.04.07.2003-07.2004-33.07-000 dengan Koordinat Geografis Lintang $7^{\circ} 26' 47,546''$ LS dan Koordinat Geografis Bujur $109^{\circ} 49' 58,005''$ BT.
- (4) Penetapan batas wilayah segmen Desa Panawaren, Kecamatan Sigaluh, Kabupaten Banjarnegara dengan Kabupaten Wonosobo sebagaimana dimaksud dalam Pasal 7 sesuai dengan Peraturan Menteri Dalam Negeri Nomor 79 Tahun 2013 tentang Batas Daerah Kabupaten Banjarnegara dengan Kabupaten Wonosobo Provinsi Jawa Tengah.
- (5) Penetapan batas wilayah segmen desa Panawaren dengan desa Sawal Kecamatan Sigaluh sebagaimana dimaksud dalam Pasal 7 adalah sebagai berikut :
- a. dimulai dari simpul batas Desa Sawal, Desa Panawaren, dan Desa Bojanegara kecamatan sigaluh yang terletak pada TK 33.04.07.2002-07.2003-07.2006-000 dengan Koordinat Geografis Lintang $7^{\circ} 25' 32,976''$ LS dan Koordinat Geografis Bujur $109^{\circ} 48' 8,378''$ BT ke arah Tenggara menyusuri parit hingga bertemu Blok Tanggulasih yang terletak pada TK 33.04.07.2002-07.2003-001;
 - b. TK 33.04.07.2002-07.2003-001 dengan Koordinat Geografis Lintang $7^{\circ} 28' 36,566''$ LS dan Koordinat Geografis Bujur $109^{\circ} 48' 7,085''$ BT dilanjutkan ke arah Barat Daya mengikuti Blok Tanggulasih hingga bertemu Jalan Tanggulasih yang terletak pada TK 33.04.07.2002-07.2003-002;
 - c. TK 33.04.07.2002-07.2003-002 dengan Koordinat Geografis Lintang $7^{\circ} 28' 43,134''$ LS dan Koordinat Geografis Bujur $109^{\circ} 48' 4,555''$ BT dilanjutkan ke arah Barat Daya menyusuri Jalan Tanggulasih hingga bertemu batas blok yang terletak pada TK 33.04.07.2002-07.2003-003;
 - d. TK 33.04.07.2002-07.2003-003 dengan Koordinat Geografis Lintang $7^{\circ} 25' 49,348''$ LS dan Koordinat Geografis Bujur $109^{\circ} 48' 3,220''$ BT dilanjutkan ke arah Barat Daya mengikuti blok kebun hingga bertemu jalan lurung yang terletak pada TK 33.04.07.2002-07.2003-004;
 - e. TK 33.04.07.2002-07.2003-004 dengan Koordinat Geografis Lintang $7^{\circ} 28' 52,127''$ LS dan Koordinat Geografis Bujur $109^{\circ} 47' 59,677''$ BT dilanjutkan ke arah Barat Laut menyusuri jalan lurung hingga bertemu jalan desa yang terletak pada TK 33.04.07.2002-07.2003-005;

- f. TK 33.04.07.2002-07,2003-005 dengan Koordinat Geografis Lintang 7° 25' 49,310" LS dan Koordinat Geografis Bujur 109° 47' 58,321" BT dilanjutkan ke arah Barat Daya menyusuri as jalan desa hingga bertemu jalan lurung yang terletak pada TK 33.04.07.2002-07.2003-006;
- g. TK 33.04.07.2002-07.2003-006 dengan Koordinat Geografis Lintang 7° 25' 51,201" LS dan Koordinat Geografis Bujur 109° 47' 55,141" BT dilanjutkan ke arah Tenggara menyusuri jalan lurung hingga bertemu batas blok yang terletak pada TK 33.04.07.2002-07.2003-007;
- h. TK 33.04.07.2002-07.2003-007 dengan Koordinat Geografis Lintang 7° 25' 54,149" LS dan Koordinat Geografis Bujur 109° 47' 56,522" BT dilanjutkan ke arah Selatan mengikuti blok kebun hingga bertemu batas desa dengan Perhutani yang terletak pada TK 33.04.07.2002-07.2003-008;
- i. TK 33.04.07.2002-07.2003-008 dengan Koordinat Geografis Lintang 7° 26' 9,864" LS dan Koordinat Geografis Bujur 109° 47' 46,149" BT dilanjutkan ke arah Selatan mengikuti Blok Simpang / KPH Kedu Selatan hingga bertemu simpul batas Desa Sawal dan Desa Panawaren, Kecamatan Sigaluh, Kabupaten Banjarnegara dengan Kabupaten Wonosobo yang terletak pada TK 33.04.07.2002-07.2003-33.07-000 dengan Koordinat Geografis Lintang 7° 26' 40,665" LS dan Koordinat Geografis Bujur 109° 46' 55,848" BT.

Bagian Keempat Penetapan dan Penegasan Batas Desa Tenggara

Pasal 9

Penetapan dan penegasan Batas Desa Tenggara sebagaimana dimaksud dalam Pasal 2 ayat (1) huruf d, adalah sebagai berikut :

Batas Utara : Kabupaten Wonosobo;
 Batas Timur : Kabupaten Wonosobo;
 Batas Selatan : Desa Panawaren; dan
 Batas Barat : Desa Panawaren dan Desa Randegan.

Pasal 10

- (1) Penetapan batas wilayah pada segmen Desa Tenggara ,Kecamatan Sigaluh, Kabupaten Banjarnegara dengan Kabupaten Wonosobo sebagaimana dimaksud dalam Pasal 9 sesuai dengan Peraturan Menteri Dalam Negeri Nomor 79 Tahun 2013 tentang Batas Daerah Kabupaten Banjarnegara dengan Kabupaten Wonosobo Provinsi Jawa Tengah.
- (2) Penetapan batas wilayah segmen Desa Tenggara dengan desa Panawaren Kecamatan Sigaluh sebagaimana dimaksud dalam Pasal 9 adalah sebagai berikut :
 - a. dimulai dari simpul batas Desa panawaren, Desa Tenggara, dan Desa randegan Kecamatan Sigaluh yang terletak pada TK 33.04.07.2003-07.2004-07.2005-000 dengan Koordinat Geografis Lintang 7° 25' 47,285" LS dan Koordinat Geografis Bujur 109° 49' 35,970" BT ke arah Tenggara menyusuri as Kali Tanalaya hingga bertemu as Kali Urung-Urung yang terletak pada TK 33.04.07.2003-07.2004-001;
 - b. TK 33.04.07.2003-07.2004-001 dengan Koordinat Geografis Lintang 7° 26' 19,109" LS dan Koordinat Geografis Bujur 109° 49' 26,421" BT dilanjutkan ke arah Tenggara menyusuri as Kali Urung-Urung hingga bertemu Blok Prangkakan yang terletak pada TK 33.04.07.2003-07.2004-002;

- c. TK 33.04.07.2003-07.2004-002 dengan Koordinat Geografis Lintang 7° 26' 46,204" LS dan Koordinat Geografis Bujur 109° 49' 49,842" BT dilanjutkan ke arah Timur Laut menyusuri Blok Prangkakan hingga bertemu simpul batas Desa Panawaren dan Desa Tenggara, Kecamatan Sigaluh, Kabupaten Banjarnegara dengan Kabupaten Wonosobo yang terletak pada TK 33.04.07.2003-07.2004-33.07-000 dengan Koordinat Geografis Lintang 7° 26' 47,546" LS dan Koordinat Geografis Bujur 109° 49'58,005" BT.
- (3) Penetapan batas wilayah segmen Desa Tenggara dengan Desa Randegan, Kecamatan Sigaluh sebagaimana dimaksud dalam Pasal 9 adalah sebagai berikut :
- a. dimulai dari simpul batas Desa Panawaren, Desa Tenggara, dan Desa Randegan Kecamatan Sigaluh yang terletak pada TK 33.04.07.2003-07.2004-07.2005-000 dengan Koordinat Geografis Lintang 7° 25' 47,285" LS dan Koordinat Geografis Bujur 109° 49' 35,970" BT ke arah Barat Laut menyusuri as Kali T. analaya hingga bertemu Jembatan Sidangkol yang terletak pada TK 33.04.07.2004-07.2005-001;
 - b. TK 33.04.07.2004-07.2005-001 dengan Koordinat Geografis Lintang 7° 25' 26,912" LS dan Koordinat Geografis Bujur 109° 49' 27,515" BT dilanjutkan ke arah Barat Laut menyusuri tanah yasan hingga bertemu Saluran Trigasi Tanalaya yang terletak pada TK 33.04.07.2004-07.2005-002;
 - c. TK 33.04.07.2004-07.2005-002 dengan Koordinat Geografis Lintang 7° 25' 25,680" LS dan Koordinat Geografis Bujur 109° 49' 26,540" BT dilanjutkan ke arah Timur Laut menyusuri tanah yasan hingga bertemu as jalan provinsi yang terletak pada TK 33.04.07.2004-07.2005-003;
 - d. TK 33.04.07.2004-07.2005-003 dengan Koordinat Geografis Lintang 7° 25' 20,578" LS dan Koordinat Geografis Bujur 109° 49' 28,590" BT dilanjutkan ke arah Barat menyusuri as jalan provinsi hingga bertemu as jalan provinsi yang terletak pada TK 33.04.07.2004-07.2005-004;
 - e. TK 33.04.07.2004-07.2005-004 dengan Koordinat Geografis Lintang 7° 25' 18,882" LS dan Koordinat Geografis Bujur 109° 49' 21,266" BT dilanjutkan ke arah Utara menyusuri selokan hingga bertemu tepi Sungai Serayu yang terletak pada TK 33.04.07.2004-07.2005-005;
 - f. TK 33.04.07.2004-07.2005-005 dengan Koordinat Geografis Lintang 7° 25' 17,315" LS dan Koordinat Geografis Bujur 109° 49' 21,483" BT dilanjutkan ke arah Utara menyeberangi Sungai Serayu hingga bertemu simpul batas Desa Tenggara dan Desa Randegan, Kecamatan Sigaluh, Kabupaten Banjarnegara dengan Kabupaten Wonosobo yang terletak pada TK 33.04.07.2004-07.2005-33.07-000 dengan Koordinat Geografis Lintang 7° 25' 16,900" LS dan Koordinat Geografis Bujur 109° 49' 21,540" BT.

Bagian Kelima Penetapan dan Penegasan Batas Desa Randegan

Pasal 11

Penetapan dan penegasan Batas Desa Randegan sebagaimana dimaksud dalam Pasal 2 ayat (1) huruf e, adalah sebagai berikut :

Batas Utara : Kabupaten Wonosobo
 Batas Timur : Desa Tenggara
 Batas Selatan : Desa Panawaren
 Batas Barat : Desa Bojanegara

Pasal 12

- (1) Penetapan batas wilayah segmen Desa Randegan ,Kecamatan Sigaluh, Kabupaten Banjarnegara dengan Kabupaten Wonosobo sebagaimana dimaksud dalam Pasal11 sesuai dengan Peraturan Menteri Dalam Negeri Nomor 79 Tahun 2013 tentang Batas Daerah Kabupaten Banjarnegara dengan Kabupaten Wonosobo Provinsi Jawa Tengah.
- (2) Penetapan batas wilayah segmen Desa Randegan dengan Desa Tenggara, Kecamatan Sigaluh sebagaimana dimaksud dalam Pasal 11 adalah sebagai berikut :
 - a. dimulai dari simpul batas Desa Panawaren, Desa Tenggara, dan Desa Randegan Kecamatan Sigaluh yang terletak pada TK 33.04.07.2003-07.2004-07.2005-000 dengan Koordinat Geografis Lintang 7° 25' 47,285" LS dan Koordinat Geografis Bujur 109° 49' 35,970" BT ke arah Barat Laut menyusuri as Kali T. analaya hingga bertemu Jembatan Sidangkol yang terletak pada TK 33.04.07.2004-07.2005-001;
 - b. TK 33.04.07.2004-07.2005-001 dengan Koordinat Geografis Lintang 7° 25' 26,912" LS dan Koordinat Geografis Bujur 109° 49' 27,515" BT dilanjutkan ke arah Barat Laut menyusuri tanah yasan hingga bertemu Saluran Trigasi Tanalaya yang terletak pada TK 33.04.07.2004-07.2005-002;
 - c. TK 33.04.07.2004-07.2005-002 dengan Koordinat Geografis Lintang 7° 25' 25,680" LS dan Koordinat Geografis Bujur 109° 49' 26,540" BT dilanjutkan ke arah Timur Laut menyusuri tanah yasan hingga bertemu as jalan provinsi yang terletak pada TK 33.04.07.2004-07.2005-003;
 - d. TK 33.04.07.2004-07.2005-003 dengan Koordinat Geografis Lintang 7° 25' 20,578" LS dan Koordinat Geografis Bujur 109° 49' 28,590" BT dilanjutkan ke arah Barat menyusuri as jalan provinsi hingga bertemu as jalan provinsi yang terletak pada TK 33.04.07.2004-07.2005-004;
 - e. TK 33.04.07.2004-07.2005-004 dengan Koordinat Geografis Lintang 7° 25' 18,882" LS dan Koordinat Geografis Bujur 109° 49' 21,266" BT dilanjutkan ke arah Utara menyusuri selokan hingga bertemu tepi Sungai Serayu yang terletak pada TK 33.04.07.2004-07.2005-005;
 - f. TK 33.04.07.2004- 07.2005-005 dengan Koordinat Geografis Lintang 7° 25' 17,315" LS dan Koordinat Geografis Bujur 109° 49' 21,483" BT dilanjutkan ke arah Utara menyeberangi Sungai Serayu hingga bertemu simpul batas Desa Tenggara dan Desa Randegan, Kecamatan Sigaluh, Kabupaten Banjarnegara dengan Kabupaten Wonosobo yang terletak pada TK 33.04.07.2004-07.2005-33.07-000 dengan Koordinat Geografis Lintang 7° 25' 16,900" LS dan Koordinat Geografis Bujur 109° 49' 21,540" BT.
- (3) Penetapan batas wilayah segmen Desa Randegan dengan Desa Panawaren, Kecamatan Sigaluh sebagaimana dimaksud dalam Pasal 11 adalah sebagai berikut :
 - a. dimulai dari simpul batas Desa Panawaren, Desa Tenggara dan Desa Randegan, Kecamatan Sigaluh yang terletak pada TK 33.04.07.2003-07.2004-07.2005-000 dengan Koordinat Geografis Lintang 7° 25' 47,285" LS dan Koordinat Geografis Bujur 109° 49' 35,970" BT ke arah Barat mengikuti Blok Sinangka hingga bertemu Blok Tegal yang terletak pada TK 33.04.07.2003-07.2005-001;
 - b. TK 33.04.07.2003-07.2005-001 dengan Koordinat Geografis Lintang 7° 25' 47,271" LS dan Koordinat Geografis Bujur 109° 49' 30,773" BT dilanjutkan ke arah Barat Laut mengikuti Blok Tegal hingga bertemu Blok Sula yang terletak pada TK 33.04.07.2003-07.2005-002;

- c. TK 33.04.07.2003-07.2005-002 dengan Koordinat Geografis Lintang $7^{\circ} 25' 46,844''$ LS dan Koordinat Geografis Bujur $109^{\circ} 49' 30,397''$ BT dilanjutkan ke arah Barat Laut mengikuti Blok Sula hingga bertemu Blok Sula yang terletak pada TK 33.04.07.2003-07.2005-003;
 - d. TK 33.04.07.2003-07.2005-003 dengan Koordinat Geografis Lintang $7^{\circ} 25' 44,684''$ LS dan Koordinat Geografis Bujur $109^{\circ} 49' 22,564''$ BT dilanjutkan ke arah Barat mengikuti Blok Sula hingga bertemu Kali Dlimasyang terletak pada TK 33.04.07.2003-07.2005-004;
 - e. TK 33.04.07.2003-07.2005-004 dengan Koordinat Geografis Lintang $7^{\circ} 28' 44,744''$ LS dan Koordinat Geografis Bujur $109^{\circ} 49' 10,679''$ BT dilanjutkan ke arah Barat mengikuti Blok Kebon Kidul hingga bertemu Blok Ndangkol yang terletak pada TK 33.04.07.2003-07.2005-005;
 - f. TK 33.04.07.2003-07.2005-005 dengan Koordinat Geografis Lintang $7^{\circ} 25' 44,384''$ LS dan Koordinat Geografis Bujur $109^{\circ} 49' 0,165''$ BT dilanjutkan ke arah Barat melalui lahan pertanian hingga bertemu simpul batas Desa Panawaren, Desa Randegan dan Desa Bojanegara, Kecamatan Sigaluh yang terletak pada yang terletak pada TK 33.04.07.2003-07.2005-07.2006-000 dengan Koordinat Geografis Lintang $7^{\circ} 25' 44,665''$ LS dan Koordinat Geografis Bujur $109^{\circ} 48' 55,038''$ BT.
- (4) Penetapan batas wilayah segmen Desa Randegan dengan Desa Bojanegara, Kecamatan Sigaluh sebagaimana dimaksud pada 11 adalah sebagai berikut :
- a. dimulai dari simpul batas Desa Panawaren, Desa randegan dan Desa Bojanegara, Kecamatan Sigaluh yang terletak pada TK 33.04.07.2003-07.2005-07.2006-000 dengan Koordinat Geografis Lintang $7^{\circ} 25' 44,665''$ LS dan Koordinat Geografis Bujur $109^{\circ} 48' 55,038''$ BT ke arah Utara mengikuti blok hingga bertemu as Kali Watangan yang terletak pada TK 33.04.07.2005-07.2006-001;
 - b. TK 33.04.07.2005-07.2006-001 dengan Koordinat Geografis Lintang $7^{\circ} 25' 38,975''$ LS dan Koordinat Geografis Bujur $109^{\circ} 48' 55,182''$ BT dilanjutkan ke arah Timur Laut menyusuri as Kali Watangan hingga bertemu batas blok yang terletak pada TK 33.04.07.2005-07.2006-002;
 - c. TK 33.04.07.2005-07.2006-002 dengan Koordinat Geografis Lintang $7^{\circ} 25' 0,305''$ LS dan Koordinat Geografis Bujur $109^{\circ} 48' 58,260''$ BT dilanjutkan ke arah Barat Laut mengikuti blok hingga bertemu menara BTS yang terletak pada TK 33.04.07.2005-07.2006-003;
 - d. TK 33.04.07.2005-07.2006-003 dengan Koordinat Geografis Lintang $7^{\circ} 24' 59,736''$ LS dan Koordinat Geografis Bujur $109^{\circ} 48' 57,871''$ BT dilanjutkan ke arah Barat mengikuti blok hingga bertemu as jalan provinsi yang terletak pada TK 33.04.07.2005-07.2006-004;
 - e. TK 33.04.07.2005-07.2006-004 dengan Koordinat Geografis Lintang $7^{\circ} 24' 57,270''$ LS dan Koordinat Geografis Bujur $109^{\circ} 48' 54,403''$ BT dilanjutkan ke arah Barat Laut menyusuri as jalan provinsi hingga bertemu batas blok yang terletak pada TK 33.04.07.2005-07.2006-005;
 - f. TK 33.04.07.2005-07.2006-005 dengan Koordinat Geografis Lintang $7^{\circ} 24' 57,012''$ LS dan Koordinat Geografis Bujur $109^{\circ} 48' 53,381''$ BT dilanjutkan ke arah Utara mengikuti blok hingga bertemu tepi Sungai Serayu yang terletak pada TK 33.04.07.2005-07.2006-006;

- g. TK 33.04.07.2005-07.2006-006 dengan Koordinat Geografis Lintang 7° 24' 54,886" LS dan Koordinat Geografis Bujur 109° 48' 53,775" BT dilanjutkan ke arah Utara menyeberangi Sungai Serayu hingga bertemu simpul batas Desa Randegan dan Desa Bojanegara, Kecamatan Sigaluh, Kabupaten Banjarnegara dengan Kabupaten Wonosobo yang terletak pada TK 33.04.07.2005-07.2006-33.07-000 dengan Koordinat Geografis Lintang 7° 24' 54,287" LS dan Koordinat Geografis Bujur 109° 48' 53,927" BT.

Bagian Keenam
Penetapan dan Penegasan Batas Desa Bojanegara

Pasal 13

Penetapan dan penegasan Batas Desa Bojanegara sebagaimana dimaksud dalam Pasal 2 ayat (1) huruf f, adalah sebagai berikut :

Batas Utara : Kabupaten Wonosobo
Batas Timur : Desa Randegan
Batas Selatan : Desa Panawaren
Batas Barat : Desa Sawal dan Desa Bandingan

Pasal 14

- (1) Penetapan batas wilayah segmen Desa Bojanegara ,Kecamatan Sigaluh, Kabupaten Banjarnegara dengan Kabupaten Wonosobo sebagaimana dimaksud dalam Pasal13 sesuai dengan Peraturan Menteri Dalam Negeri Nomor 79 Tahun 2013 tentang Batas Daerah Kabupaten Banjarnegara dengan Kabupaten Wonosobo Provinsi Jawa Tengah.
- (2) Penetapan batas wilayah segmen Desa Bojanegara dengan Desa Randegan, Kecamatan Sigaluhsebagaimana dimaksud dalam Pasal 13 adalah sebagai berikut :
 - a. dimulai dari simpul batas Desa Panawaren, Desa randegan dan Desa Bojanegara, Kecamatan Sigaluh yang terletak pada TK 33.04.07.2003-07.2005-07.2006-000 dengan Koordinat Geografis Lintang 7° 25' 44,665" LS dan Koordinat Geografis Bujur 109° 48' 55,038" BT ke arah Utara mengikuti blok hingga bertemu as Kali Watangan yang terletak pada TK 33.04.07.2005-07.2006-001;
 - b. TK 33.04.07.2005-07.2006-001 dengan Koordinat Geografis Lintang 7° 25° 38,975" LS dan Koordinat Geografis Bujur 109° 48' 55,182" BT dilanjutkan ke arah Timur Laut menyusuri as Kali Watangan hingga bertemu batas blok yang terletak pada TK 33.04.07.2005-07.2006-002;
 - c. TK 33.04.07.2005-07.2006-002 dengan Koordinat Geografis Lintang 7°.25" 0,305" LS dan Koordinat Geografis Bujur 109° 48' 58,260" BT dilanjutkan ke arah Barat Laut mengikuti blok hingga bertemu menara BTS yang terletak pada TK 33.04.07.2005-07.2006-003;
 - d. TK 33.04.07.2005-07.2006-003 dengan Koordinat Geografis Lintang 7° 24" 59,736" LS dan Koordinat Geografis Bujur 109° 48' 57,871" BT dilanjutkan ke arah Barat mengikuti blok hingga bertemu as jalan provinsi yang terletak pada TK 33.04.07.2005-07.2006-004;
 - e. TK 33.04.07.2005-07.2006-004 dengan Koordinat Geografis Lintang 7°24" 57,270" LS dan Koordinat Geografis Bujur 109° 48' 54,403" BT dilanjutkan ke arah Barat Laut menyusuri as jalan provinsi hingga bertemu batas blok yang terletak pada TK 33.04.07.2005-07.2006-005;

- f. TK 33.04.07.2005-07.2006-005 dengan Koordinat Geografis Lintang 7° 24' 57,012" LS dan Koordinat Geografis Bujur 109° 48' 53,381" BT dilanjutkan ke arah Utara mengikuti blok hingga bertemu tepi Sungai Serayu yang terletak pada TK 33.04.07.2005-07.2006-006;
 - g. TK 33.04.07.2005-07.2006-006 dengan Koordinat Geografis Lintang 7° 24' 54,886" LS dan Koordinat Geografis Bujur 109° 48' 53,775" BT dilanjutkan ke arah Utara menyeberangi Sungai Serayu hingga bertemu simpul batas Desa Randegan dan Desa Bojanegara, Kecamatan Sigaluh, Kabupaten Banjarnegara dengan Kabupaten Wonosobo yang terletak pada TK 33.04.07.2005-07.2006-33.07-000 dengan Koordinat Geografis Lintang 7° 24' 54,287" LS dan Koordinat Geografis Bujur 109° 48' 53,927" BT.
- (3) Penetapan batas wilayah segmen Desa Bojanegara dengan Desa Panawaren, Kecamatan Sigaluh sebagaimana dimaksud dalam Pasal 13 adalah sebagai berikut :
- a. dimulai dari simpul batas Desa Panawaren, Desa randegan, dan Desa Bojanegara yang terletak pada TK 33.04.07.2003-07.2005-07.2006-000 dengan Koordinat Geografis Lintang 7° 25' 44,665" LS dan Koordinat Geografis Bujur 109° 48' 55,038" BT ke arah Barat Laut mengikuti blok kebun hingga bertemu jalan desa yang terletak pada TK 33.04.07.2003-07.2006-001;
 - b. TK 33.04.07.2003-07.2006-001 dengan Koordinat Geografis Lintang 7° 25' 42,161" LS dan Koordinat Geografis Bujur 109° 48' 50,830" BT dilanjutkan ke arah Barat mengikuti blok kebun hingga bertemu Wangan Mlingi yang terletak pada TK 33.04.07.2003-07.2006-002;
 - c. TK 33.04.07.2003-07.2006-002 dengan Koordinat Geografis Lintang 7° 25' 42,389" LS dan Koordinat Geografis Bujur 109° 48' 48,569" BT dilanjutkan ke arah Barat Daya mengikuti blok kebun hingga bertemu Kali Pabongan yang terletak pada TK 33.04.07.2003-07.2006-003;
 - d. TK 33.04.07.2003-07.2006-003 dengan Koordinat Geografis Lintang 7° 25' 42,899" LS dan Koordinat Geografis Bujur 109° 48' 43,645" BT dilanjutkan ke arah Barat Daya mengikuti blok kebun hingga bertemu Jalan Desa Bojanegara-Desa Panawaren yang terletak pada TK 33.04.07.2003-07.2006-004;
 - e. TK 33.04.07.2003-07.2006-004 dengan Koordinat Geografis Lintang 7° 25' 43,801" LS dan Koordinat Geografis Bujur 109° 48' 37,362" BT dilanjutkan ke arah Selatan mengikuti blok kebun hingga bertemu Jalan Usaha Tani Mbatur yang terletak pada TK 33.04.07.2003-07.2006-005;
 - f. TK 33.04.07.2003-07.2006-005 dengan Koordinat Geografis Lintang 7° 25' 42,915" LS dan Koordinat Geografis Bujur 109° 48' 30,807" BT dilanjutkan ke arah Barat mengikuti blok kebun hingga bertemu asKali Curug yang terletak pada TK 33.04.07.2003-07.2006-006;
 - g. TK 33.04.07.2003-07.2006-006 dengan Koordinat Geografis Lintang 7° 25' 41,116" LS dan Koordinat Geografis Bujur 109° 48' 22,638" BT dilanjutkan ke arah Utara menyusuri as Kali Curug hingga bertemu blok kebun yang terletak pada TK 33.04.07.2003-07.2006-007;
 - h. TK 33.04.07.2003-07.2006-007 dengan Koordinat Geografis Lintang 7° 25' 30,678" LS dan Koordinat Geografis Bujur 109° 48' 26,154" BT dilanjutkan ke arah Barat Laut mengikuti blok kebun hingga bertemu simpul batas Desa Sawal, Desa Panawaren dan Desa Bojanegara, Kecamatan Sigaluh yang terletak pada TK 33.04.07.2002-07.2003-07.2006-000 dengan Koordinat Geografis Lintang 7° 25' 32,976" LS dan Koordinat Geografis Bujur 109° 48' 8,378" BT.

- (4) Penetapan batas wilayah segmen Desa Bojanegara dengan Desa Sawal Kecamatan Sigaluh sebagaimana dimaksud dalam Pasal 13 adalah sebagai berikut :
- a. dimulai dari simple batas Desa Sawal, Desa Bojanegara, dan Desa Bandingan Kecamatan Sigaluh yang terletak pada TK 33.04.07.2002-07.2006-07.2007-000 dengan Koordinat Geografis Lintang $7^{\circ} 25' 21,829''$ LS dan Koordinat Geografis Bujur $109^{\circ} 48' 9,228''$ BT ke arah Barat Daya menyusuri jalan antar desa hingga bertemu persil yang terletak pada TK 33.04.07.2002-07.2006-001;
 - b. TK 33.04.07.2002-07.2006-001 dengan Koordinat Geografis Lintang $7^{\circ} 25' 30,679''$ LS dan Koordinat Geografis Bujur $109^{\circ} 48' 3,645''$ BT dilanjutkan ke arah Tenggara mengikuti persil hingga bertemu parit yang terletak pada TK 33.04.07.2002-07.2006-002;
 - c. TK 33.04.07.2002-07.2006-002 dengan Koordinat Geografis Lintang $7^{\circ} 25' 30,682''$ LS dan Koordinat Geografis Bujur $109^{\circ} 48' 8,124''$ BT dilanjutkan ke arah Tenggara menyusuri parit hingga bertemu simpul batas Desa Sawal, Desa Panawaren dan Desa Bojanegara, Kecamatan Sigaluh yang terletak pada TK 33.04.07.2002-07.2003-07.2006-000 dengan Koordinat Geografis Lintang $7^{\circ} 25' 32,976''$ LS dan Koordinat Geografis Bujur $109^{\circ} 48' 8,378''$ BT.
- (5) Penetapan batas wilayah segmen Desa Bojanegara dan Desa Bandingan, Kecamatan Sigaluh sebagaimana dimaksud dalam Pasal 13 adalah sebagai berikut :
- a. dimulai dari simpul batas Desa Sawal, Desa Bojanegara, dan Desa Bandingan Kecamatan Sigaluh yang terletak pada TK 33.04.07.2002-07.2006-07.2007-000 dengan Koordinat Geografis Lintang $7^{\circ} 25' 21,829''$ LS dan Koordinat Geografis Bujur $109^{\circ} 48' 9,228''$ BT ke arah Timur Laut menyusuri tepi barat jalan antar desa hingga bertemu tugu batas Desa Bandingan dengan Desa Bojanegara yang terletak pada TK 33.04.07.2006-07.2007-001;
 - b. TK 33.04.07.2006-07.2007-001 dengan Koordinat Geografis Lintang $7^{\circ} 25' 13,750''$ LS dan Koordinat Geografis Bujur $109^{\circ} 48' 14,997''$ BT dilanjutkan ke arah Barat Laut mengikuti batas blok hingga bertemu as Kali Pane yang terletak pada TK 33.04.07.2006-07.2007-002;
 - c. TK 33.04.07.2006-07.2007-002 dengan Koordinat Geografis Lintang $7^{\circ} 25' 11,690''$ LS dan Koordinat Geografis Bujur $109^{\circ} 48' 10,853''$ BT dilanjutkan ke arah Barat Laut menyusuri as Kali Pane hingga bertemu Jembatan Kali Pane yang terletak pada TK 33.04.07.2006-07.2007-003;
 - d. TK 33.04.07.2006-07.2007-003 dengan Koordinat Geografis Lintang $7^{\circ} 24' 59,964''$ LS dan Koordinat Geografis Bujur $109^{\circ} 48' 9,565''$ BT dilanjutkan ke arah Utara menyusuri as Kali Pane hingga bertemu as Kali Curug yang terletak pada TK 33.04.07.2006-07.2007-004;
 - e. TK 33.04.07.2006-07.2007-004 dengan Koordinat Geografis Lintang $7^{\circ} 24' 50,223''$ LS dan Koordinat Geografis Bujur $109^{\circ} 48' 8,646''$ BT dilanjutkan ke arah Barat Laut menyusuri as Kali Curug hingga bertemu persil yang terletak pada TK 33.04.07.2006-07.2007-005;
 - f. TK 33.04.07.2006-07.2007-005 dengan Koordinat Geografis Lintang $7^{\circ} 24' 48,487''$ LS dan Koordinat Geografis Bujur $109^{\circ} 48' 6,429''$ BT dilanjutkan ke arah Timur Laut mengikuti persil hingga bertemu jalan provinsi yang terletak pada TK 33.04.07.2006-07.2007-006;
 - g. TK 33.04.07.2006-07.2007-006 dengan Koordinat Geografis Lintang $7^{\circ} 24' 45,555''$ LS dan Koordinat Geografis Bujur $109^{\circ} 48' 8,904''$ BT dilanjutkan ke arah Barat Laut mengikuti batas blok hingga bertemu tepi Sungai Serayu yang terletak pada TK 33.04.07.2006-07.2007-007;

- h. TK 33.04.07.2006-07.2007-007 dengan Koordinat Geografis Lintang 7° 24' 43,712" LS dan Koordinat Geografis Bujur 109° 48' 9,277" BT dilanjutkan ke arah Timur Laut menyeberangi Sungai Serayu hingga bertemu simpul batas Desa Bojanegara dan Desa Bandingan, Kecamatan Sigaluh, Kabupaten Banjarnegara dengan Kabupaten Wonosobo yang terletak pada TK.33.04.07.2006-07.2007-33.07-000 dengan Koordinat Geografis Lintang 7° 24' 43,286" LS dan Koordinat Geografis Bujur 109° 48' 9,381" BT.

Bagian Ketujuh
Penetapan dan Penegasan Batas Desa Bandingan

Pasal 15

Penetapan dan penegasan Batas Desa Bandingan sebagaimana dimaksud dalam Pasal 2 ayat (1) huruf g, adalah sebagai berikut :

Batas Utara : Kabupaten Wonosobo
Batas Timur : Desa Bojanegara
Batas Selatan : Desa Sawal
Batas Barat : Desa Prigi

Pasal 16

- (1) Penetapan batas wilayah segmen Desa Bandingan ,Kecamatan Sigaluh, Kabupaten Banjarnegara dengan Kabupaten Wonosobo sebagaimana dimaksud dalam Pasal15 sesuai dengan Peraturan Menteri Dalam Negeri Nomor 79 Tahun 2013 tentang Batas Daerah Kabupaten Banjarnegara dengan Kabupaten Wonosobo Provinsi Jawa Tengah.
- (2) Penetapan batas wilayah segmen Desa Bandingan dan Desa Bojanegara, Kecamatan Sigaluh sebagaimana dimaksud dalam Pasal 15 adalah sebagai berikut :
- a. dimulai dari simpul batas Desa Sawal, Desa Bojanegara, dan Desa Bandingan Kecamatan Sigaluh yang terletak pada TK 33.04.07.2002-07.2006-07.2007-000 dengan Koordinat Geografis Lintang 7° 25' 21,829" LS dan Koordinat Geografis Bujur 109° 48' 9,228" BT ke arah Timur Laut menyusuri tepi barat jalan antar desa hingga bertemu tugu batas Desa Bandingan dengan Desa Bojanegara yang terletak pada TK 33.04.07.2006-07.2007-001;
 - b. TK 33.04.07.2006-07.2007-001 dengan Koordinat Geografis Lintang 7° 25' 13,750" LS dan Koordinat Geografis Bujur 109° 48' 14,997" BT dilanjutkan ke arah Barat Laut mengikuti batas blok hingga bertemu as Kali Pane yang terletak pada TK 33.04.07.2006-07.2007-002;
 - c. TK 33.04.07.2006-07.2007-002 dengan Koordinat Geografis Lintang 7° 25' 11,690" LS dan Koordinat Geografis Bujur 109° 48' 10,853" BT dilanjutkan ke arah Barat Laut menyusuri as Kali Pane hingga bertemu Jembatan Kali Pane yang terletak pada TK 33.04.07.2006-07.2007-003;
 - d. TK 33.04.07.2006-07.2007-003 dengan Koordinat Geografis Lintang 7° 24' 59,964" LS dan Koordinat Geografis Bujur 109° 48' 9,565" BT dilanjutkan ke arah Utara menyusuri as Kali Pane hingga bertemu as Kali Curug yang terletak pada TK 33.04.07.2006-07.2007-004;
 - e. TK 33.04.07.2006-07.2007-004 dengan Koordinat Geografis Lintang 7° 24' 50,223" LS dan Koordinat Geografis Bujur 109° 48' 8,646" BT dilanjutkan ke arah Barat Laut menyusuri as Kali Curug hingga bertemu persil yang terletak pada TK 33.04.07.2006-07.2007-005;

- f. TK 33.04.07.2006-07.2007-005 dengan Koordinat Geografis Lintang $7^{\circ} 24' 48,487''$ LS dan Koordinat Geografis Bujur $109^{\circ} 48' 6,429''$ BT dilanjutkan ke arah Timur Laut mengikuti persil hingga bertemu jalan provinsi yang terletak pada TK 33.04.07.2006-07.2007-006;
 - g. TK 33.04.07.2006-07.2007-006 dengan Koordinat Geografis Lintang $7^{\circ} 24' 45,555''$ LS dan Koordinat Geografis Bujur $109^{\circ} 48' 8,904''$ BT dilanjutkan ke arah Barat Laut mengikuti batas blok hingga bertemu tepi Sungai Serayu yang terletak pada TK 33.04.07.2006-07.2007-007;
 - h. TK 33.04.07.2006-07.2007-007 dengan Koordinat Geografis Lintang $7^{\circ} 24' 43,712''$ LS dan Koordinat Geografis Bujur $109^{\circ} 48' 9,277''$ BT dilanjutkan ke arah Timur Laut menyeberangi Sungai Serayu hingga bertemu simpul batas Desa Bojanegara dan Desa Bandingan, Kecamatan Sigaluh, Kabupaten Banjarnegara dengan Kabupaten Wonosobo yang terletak pada TK.33.04.07.2006-07.2007-33.07-000 dengan Koordinat Geografis Lintang $7^{\circ} 24' 43,286''$ LS dan Koordinat Geografis Bujur $109^{\circ} 48' 9,381''$ BT.
- (3) Penetapan batas wilayah segmen Desa Bandingan dengan Desa Sawal Kecamatan Sigaluh sebagaimana dimaksud dalam Pasal 15 adalah sebagai berikut :
- a. dimulai dari simpul batas Desa Sawal, Desa Bandingan, dan Desa Prigi Kecamatan Sigaluh yang terletak pada TK 33.04.07.2002-07.2007-07.2008-000 dengan Koordinat Geografis Lintang $7^{\circ} 25' 4,872''$ LS dan Koordinat Geografis Bujur $109^{\circ} 47' 23,388''$ BT ke arah Timur mengikuti batas blok lahan hingga bertemu as jalan kabupaten yang terletak pada TK 33.04.07.2002-07.2007-001;
 - b. TK 33.04.07.2002-07.2007-001 dengan Koordinat Geografis Lintang $7^{\circ} 25' 6,662''$ LS dan Koordinat Geografis Bujur $109^{\circ} 47' 31,194''$ BT dilanjutkan ke arah Tenggara menyusuri parit hingga bertemu as Kali Sawal yang terletak pada TK 33.04.07.2002-07.2007-002;
 - c. TK 33.04.07.2002-07.2007-002 dengan Koordinat Geografis Lintang $7^{\circ} 25' 11,854''$ LS dan Koordinat Geografis Bujur $109^{\circ} 47' 40,723''$ BT dilanjutkan ke arah Timur Laut menyusuri as Kali Sawal hingga bertemu as Kali Duren yang terletak pada TK 33.04.07.2002-07.2007-003;
 - d. TK 33.04.07.2002-07.2007-003 dengan Koordinat Geografis Lintang $7^{\circ} 25' 12,437''$ LS dan Koordinat Geografis Bujur $109^{\circ} 47' 49,662''$ BT dilanjutkan ke arah Tenggara menyusuri as Kali Duren hingga bertemu parit yang terletak pada TK 33.04.07.2002-07.2007-004;
 - e. TK 33.04.07.2002-07.2007-004 dengan Koordinat Geografis Lintang $7^{\circ} 25' 23,260''$ LS dan Koordinat Geografis Bujur $109^{\circ} 47' 51,670''$ BT dilanjutkan ke arah Tenggara menyusuri parit hingga bertemu persil yang terletak pada TK 33.04.07.2002-07.2007-005;
 - f. TK 33.04.07.2002-07.2007-005 dengan Koordinat Geografis Lintang $7^{\circ} 25' 23,284''$ LS dan Koordinat Geografis Bujur $109^{\circ} 47' 54,388''$ BT dilanjutkan ke arah Timur mengikuti persil hingga bertemu jalan antar desa yang terletak pada TK 33.04.07.2002-07.2007-006;
 - g. TK 33.04.07.2002-07.2007-006 dengan Koordinat Geografis Lintang $7^{\circ} 25' 22,811''$ LS dan Koordinat Geografis Bujur $109^{\circ} 48' 3,185''$ BT dilanjutkan ke arah Timur menyusuri as jalan desa hingga bertemu simpul batas Desa Sawal, Desa Bojanegara dan Desa Bandingan, Kecamatan Sigaluh yang terletak pada TK 33.04.07.2002-07.2006-07.2007-000 dengan Koordinat Geografis Lintang $7^{\circ} 25' 21,829''$ LS dan Koordinat Geografis Bujur $109^{\circ} 48' 9,228''$ BT.

- (4) Penetapan batas wilayah segmen Desa Bandingan dan Desa Prigi, Kecamatan Sigaluh sebagaimana dimaksud dalam Pasal 15 adalah sebagai berikut :
- a. dimulai dari simpul batas Desa Bandingan dan Desa Prigi, Kecamatan Sigaluh, Kabupaten Banjarnegara dengan Kabupaten Wonosobo yang terletak pada TK 33.04.07.2007-07.2008-33.07-000 dengan Koordinat Geografis Lintang $7^{\circ}24' 41,250''$ LS dan Koordinat Geografis Bujur $109^{\circ} 47' 31,056''$ BT ke arah Barat Daya menyeberangi Sungai Serayu hingga bertemu tepi Sungai Serayu yang terletak pada TK 33.04.07.2007-07.2008-001;
 - b. TK 33.04.07.2007-07.2008-001 dengan Koordinat Geografis Lintang $7^{\circ} 24' 42,401''$ LS dan Koordinat Geografis Bujur $109^{\circ} 47' 29,850''$ BT dilanjutkan ke arah Barat Daya melewati kebun hingga bertemu jalan provinsi yang terletak pada TK 33.04.07.2007-07.2008-002;
 - c. TK 33.04.07.2007-07.2008-002 dengan Koordinat Geografis Lintang $7^{\circ} 24' 44,560''$ LS dan Koordinat Geografis Bujur $109^{\circ} 47' 27,729''$ BT dilanjutkan ke arah Selatan menyusuri parit hingga bertemu simpul batas Desa Sawal, Desa Bandingan dan Desa Prigi, Kecamatan Sigaluh yang terletak pada TK 33.04.07.2002-07.2007-07.2008-000 dengan Koordinat Geografis Lintang $7^{\circ} 25' 4,872''$ LS dan Koordinat Geografis Bujur $109^{\circ} 47' 23,388''$ BT.

Bagian Kedelapan
Penetapan dan Penegasan Batas Desa Prigi

Pasal 17

Penetapan dan penegasan Batas Desa Prigi sebagaimana dimaksud dalam Pasal 2 ayat (1) huruf h, adalah sebagai berikut :

Batas Utara : Kabupaten Wonosobo
Batas Timur : Desa Bandingan dan Desa Sawal
Batas Selatan : Desa Sawal dan Desa Pringamba
Batas Barat : Desa Pringamba dan Desa Gembongan

Pasal 18

- (1) Penetapan batas wilayah segmen Desa Prigi ,Kecamatan Sigaluh, Kabupaten Banjarnegara dengan Kabupaten Wonosobo sebagaimana dimaksud dalam Pasal17 sesuai dengan Peraturan Menteri Dalam Negeri Nomor 79 Tahun 2013 tentang Batas Daerah Kabupaten Banjarnegara dengan Kabupaten Wonosobo Provinsi Jawa Tengah.
- (2) Penetapan batas wilayah segmen Desa Prigi dan Desa Bandingan, Kecamatan Sigaluh sebagaimana dimaksud dalam Pasal 17 adalah sebagai berikut :
 - a. dimulai dari simpul batas Desa Bandingan dan Desa Prigi, Kecamatan Sigaluh, Kabupaten Banjarnegara dengan Kabupaten Wonosobo yang terletak pada TK 33.04.07.2007-07.2008-33.07-000 dengan Koordinat Geografis Lintang $7^{\circ}24' 41,250''$ LS dan Koordinat Geografis Bujur $109^{\circ} 47' 31,056''$ BT ke arah Barat Daya menyeberangi Sungai Serayu hingga bertemu tepi Sungai Serayu yang terletak pada TK 33.04.07.2007-07.2008-001;
 - b. TK 33.04.07.2007-07.2008-001 dengan Koordinat Geografis Lintang $7^{\circ} 24' 42,401''$ LS dan Koordinat Geografis Bujur $109^{\circ} 47' 29,850''$ BT dilanjutkan ke arah Barat Daya melewati kebun hingga bertemu jalan provinsi yang terletak pada TK 33.04.07.2007-07.2008-002;

- c. TK 33.04.07.2007-07.2008-002 dengan Koordinat Geografis Lintang $7^{\circ} 24' 44,560''$ LS dan Koordinat Geografis Bujur $109^{\circ} 47' 27,729''$ BT dilanjutkan ke arah Selatan menyusuri parit hingga bertemu simpul batas Desa Sawal, Desa Bandingan dan Desa Prigi, Kecamatan Sigaluh yang terletak pada TK 33.04.07.2002-07.2007-07.2008-000 dengan Koordinat Geografis Lintang $7^{\circ} 25' 4,872''$ LS dan Koordinat Geografis Bujur $109^{\circ} 47' 23,388''$ BT.
- (3) Penetapan batas wilayah segmen Desa Prigi dengan Desa Sawal, Kecamatan Sigaluh sebagaimana dimaksud dalam Pasal 17 adalah sebagai berikut :
- a. dimulai dari simpul batas Desa Pringamba, Desa Sawal, dan Desa Prigi Kecamatan Sigaluh yang terletak pada TK 33.04.07.2001-07.2002-07.2008-000 dengan Koordinat Geografis Lintang $7^{\circ} 25' 36,940''$ LS dan Koordinat Geografis Bujur $109^{\circ} 46' 52,168''$ BT ke arah Timur Laut menyusuri as Kali Pengarengan hingga bertemu parit yang terletak pada TK 33.04.07.2002-07.2008-001;
 - b. TK 33.04.07.2002-07.2008-001 dengan Koordinat Geografis Lintang $7^{\circ} 25' 35,015''$ LS dan Koordinat Geografis Bujur $109^{\circ} 46' 53,884''$ BT dilanjutkan ke arah Tenggara menyusuri parit hingga bertemu as jalan kabupaten yang terletak pada TK 33.04.07.2002-07.2008-002;
 - c. TK 33.04.07.2002-07.2008-002 dengan Koordinat Geografis Lintang $7^{\circ} 25' 36,398''$ LS dan Koordinat Geografis Bujur $109^{\circ} 46' 55,669''$ BT dilanjutkan ke arah Timur Laut menyusuri as jalan kabupaten hingga bertemu persil yang terletak pada TK 33.04.07.2002-07.2008-003;
 - d. TK 33.04.07.2002-07.2008-003 dengan Koordinat Geografis Lintang $7^{\circ} 25' 33,351''$ LS dan Koordinat Geografis Bujur $109^{\circ} 46' 57,009''$ BT dilanjutkan ke arah Tenggara mengikuti batas persil lahan pemda hingga bertemu lahan yang terletak pada TK 33.04.07.2002-07.2008-004;
 - e. TK 33.04.07.2002-07.2008-004 dengan Koordinat Geografis Lintang $7^{\circ} 25' 32,641''$ LS dan Koordinat Geografis Bujur $109^{\circ} 47' 0,276''$ BT dilanjutkan ke arah Tenggara mengikuti persil hingga bertemu as jalan kabupaten yang terletak pada TK 33.04.07.2002-07.2008-005;
 - f. TK 33.04.07.2002-07.2008-005 dengan Koordinat Geografis Lintang $7^{\circ} 25' 19,762''$ LS dan Koordinat Geografis Bujur $109^{\circ} 47' 7,934''$ BT dilanjutkan ke arah Timur mengikuti persil hingga bertemu as Kali Wringin yang terletak pada TK 33.04.07.2002-07.2008-006;
 - g. TK 33.04.07.2002-07.2008-006 dengan Koordinat Geografis Lintang $7^{\circ} 25' 19,578''$ LS dan Koordinat Geografis Bujur $109^{\circ} 47' 9,524''$ BT dilanjutkan ke arah Utara menyusuri as Kali Wringin hingga bertemu persil yang terletak pada TK 33.04.07.2002-07.2008-007;
 - h. TK 33.04.07.2002-07.2008-007 dengan Koordinat Geografis Lintang $7^{\circ} 25' 9,264''$ LS dan Koordinat Geografis Bujur $109^{\circ} 47' 18,444''$ BT dilanjutkan ke arah Timur Laut mengikuti persil hingga bertemu simpul batas Desa Sawal, Desa Bandingan dan Desa Prigi, Kecamatan Sigaluh yang terletak pada TK 33.04.07.2002-07.2007-07, 2008-000 dengan Koordinat Geografis Lintang $7^{\circ} 25' 4,872''$ LS dan Koordinat Geografis Bujur $109^{\circ} 47' 23,388''$ BT.

- (4) Penetapan batas wilayah segmen Desa Prigi dengan Desa Pringamba, Kecamatan Sigaluh sebagaimana dimaksud dalam Pasal 17 adalah sebagai berikut :
- a. dimulai dari simpul batas Desa Pringamba, Desa Sawal, dan Desa Prigi, Kecamatan Sigaluh yang terletak pada TK 33.04.07.2001-07.2002-07.2008-000 dengan Koordinat Geografis Lintang $7^{\circ} 25' 36,940''$ LS dan Koordinat Geografis Bujur $109^{\circ} 46' 52,168''$ BT ke arah Barat Laut menyusuri as Kali Poh hingga bertemu Jembatan Kali Poh yang terletak pada TK 33.04.07.2001-07.2008-001;
 - b. TK 33.04.07.2001-07.2008-001 dengan Koordinat Geografis Lintang $7^{\circ} 25' 6,988''$ LS dan Koordinat Geografis Bujur $109^{\circ} 46' 27,918''$ BT dilanjutkan ke arah Barat Daya menyusuri as Kali Silayong hingga bertemu hutan yang terletak pada TK 33.04.07.2001-07.2008-002;
 - c. TK 33.04.07.2001-07.2008-002 dengan Koordinat Geografis Lintang $7^{\circ} 25' 10,087''$ LS dan Koordinat Geografis Bujur $109^{\circ} 46' 25,391''$ BT dilanjutkan ke arah Barat Laut melalui hutan hingga bertemu simpul batas Desa Pringamba, Desa Prigi, Desa Gembongan dan Desa Kemiri, Kecamatan Sigaluh yang terletak pada TK 33.04.07.2001-07.2008-07.2009-07.2010-000 dengan Koordinat Geografis Lintang $7^{\circ} 24' 40,688''$ LS dan Koordinat Geografis Bujur $109^{\circ} 45' 59,676''$ BT.
- (5) Penetapan batas wilayah segmen Desa Prigi dengan Desa Gembongan, Kecamatan Sigaluh sebagaimana dimaksud dalam Pasal 17 adalah sebagai berikut :
- a. dimulai dari simpul batas Desa Pringamba, Desa Prigi, Desa Gembongan, dan Desa Kemiri, Kecamatan Sigaluh yang terletak pada TK 33.04.07.2001-07.2008-07.2009-07.2010-000 dengan Koordinat Geografis Lintang $7^{\circ} 24' 40,688''$ LS dan Koordinat Geografis Bujur $109^{\circ} 45' 59,676''$ BT ke arah Tenggara menyusuri jalan setapak hingga bertemu as Kali Rebut yang terletak pada TK 33.04.07.2008-07.2009-001;
 - b. TK 33.04.07.2008-07.2009-001 dengan Koordinat Geografis Lintang $7^{\circ} 24' 35,488''$ LS dan Koordinat Geografis Bujur $109^{\circ} 46' 27,458''$ BT dilanjutkan ke arah Timur Laut menyusuri as Kali Rebut hingga bertemu as Kali Ori yang terletak pada TK 33.04.07.2008-07.2009-002;
 - c. TK 33.04.07.2008-07.2009-002 dengan Koordinat Geografis Lintang $7^{\circ} 24' 28,040''$ LS dan Koordinat Geografis Bujur $109^{\circ} 46' 30,999''$ BT dilanjutkan ke arah Utara menyusuri as Kali Ori hingga bertemu tepi Sungai Serayu yang terletak pada TK 33.04.07.2008-07.2009-003;
 - d. TK 33.04.07.2008-07.2009-003 dengan Koordinat Geografis Lintang $7^{\circ} 23' 58,388''$ LS dan Koordinat Geografis Bujur $109^{\circ} 46' 24,399''$ BT dilanjutkan ke arah Barat Laut menyeberangi Sungai Serayu hingga bertemu simpul batas Desa Prigi dan Desa Gembongan, Kecamatan Sigaluh, Kabupaten Banjarnegara dengan Kabupaten Wonosobo TK 33.04.07.2008-07.2009-33.07-000 dengan Koordinat Geografis Lintang $7^{\circ} 23' 57,530''$ LS dan Koordinat Geografis Bujur $109^{\circ} 46' 24,356''$ BT.

Bagian Kesembilan
Penetapan dan Penegasan Batas Desa Gembongan

Pasal 19

Penetapan dan penegasan Batas Desa Gembongan sebagaimana dimaksud dalam Pasal 2 ayat (1) huruf i, adalah sebagai berikut :

Batas Utara : Desa Sigaluh dan Kabupaten Wonosobo
Batas Timur : Desa Prigi
Batas Selatan : Desa Prigi dan Desa Kemiri
Batas Barat : Desa Kemiri dan Desa Wanacipta

Pasal 20

- (1) Penetapan batas wilayah segmen Desa Gembongan dengan Desa Sigaluh, Kecamatan Sigaluh sebagaimana dimaksud dalam Pasal 19 adalah sebagai berikut :
 - a. dimulai dari simpul batas Desa gembongan, Desa Wanacipta, dan Desa Sigaluh, Kecamatan Sigaluh yang terletak pada TK 33.04.07.2009-07.2012-07.2013-000 dengan Koordinat Geografis Lintang 7° 23' 31,320" LS dan Koordinat Geografis Bujur 109° 45' 16,998" BT ke arah Utara menyusuri as Kali Gumawang hingga bertemu persil yang terletak pada TK 33.04.07.2009-07.2013-001;
 - b. TK 33.04.07.2009-07.2013-001 dengan Koordinat Geografis Lintang 7° 23' 30,493" LS dan Koordinat Geografis Bujur 109° 45' 17,080" BT dilanjutkan ke arah Tenggara mengikuti persil hingga bertemu as jalan provinsi yang terletak pada TK 33.04.07.2009-07.2013-002;
 - c. TK 33.04.07.2009-07.2013-002 dengan Koordinat Geografis Lintang 7° 23' 28,529" LS dan Koordinat Geografis Bujur 109° 45' 18,094" BT dilanjutkan ke arah Timur menyusuri as jalan provinsi hingga bertemu as jalan desa yang terletak pada TK 33.04.07.2009-07.2013-003;
 - d. TK 33.04.07.2009-07.2013-003 dengan Koordinat Geografis Lintang 7° 23' 29,871" LS dan Koordinat Geografis Bujur 109° 45' 34,113" BT dilanjutkan ke arah Timur Laut menyusuri as jalan desa hingga bertemu as jalan desa yang terletak pada TK 33.04.07.2009-07.2013-004;
 - e. TK 33.04.07.2009-07.2013-004 dengan Koordinat Geografis Lintang 7° 23' 28,639" LS dan Koordinat Geografis Bujur 109° 45' 35,574" BT dilanjutkan ke arah Tenggara mengikuti persil hingga bertemu tepi Sungai Serayu yang terletak pada TK 33.04.07.2009-07.2013-005;
 - f. TK 33.04.07.2009-07.2013-005 dengan Koordinat Geografis Lintang 7° 23' 28,174" LS dan Koordinat Geografis Bujur 109° 45' 37,052" BT dilanjutkan ke arah Timur Laut menyeberangi Sungai Serayu hingga bertemu simpul batas Desa Gembongan dan Desa Sigaluh, Kecamatan Sigaluh, Kabupaten Banjarnegara dengan Kabupaten Wonosobo yang terletak pada TK 33.04.07.2009-07.2013-33.07-000 dengan Koordinat Geografis Lintang 7° 23' 27,976" LS dan Koordinat Geografis Bujur 109° 45' 37,527" BT.
- (2) Penetapan batas wilayah segmen Desa Gembongan, Kecamatan Sigaluh, Kabupaten Banjarnegara dengan Kabupaten Wonosobo sebagaimana dimaksud dalam Pasal 19 sesuai dengan Peraturan Menteri Dalam Negeri Nomor 79 Tahun 2013 tentang Batas Daerah Kabupaten Banjarnegara dengan Kabupaten Wonosobo Provinsi Jawa Tengah.

- (3) Penetapan batas wilayah segmen Desa Gembongan dengan Desa Prigi, Kecamatan Sigaluh sebagaimana dimaksud dalam Pasal 19 adalah sebagai berikut :
- a. dimulai dari simpul batas Desa Pringamba, Desa Prigi, Desa Gembongan, dan Desa Kemiri, Kecamatan Sigaluh yang terletak pada TK 33.04.07.2001-07.2008-07.2009-07.2010-000 dengan Koordinat Geografis Lintang $7^{\circ} 24' 40,688''$ LS dan Koordinat Geografis Bujur $109^{\circ} 45' 59,676''$ BT ke arah Tenggara menyusuri jalan setapak hingga bertemu as Kali Rebut yang terletak pada TK 33.04.07.2008-07.2009-001;
 - b. TK 33.04.07.2008-07.2009-001 dengan Koordinat Geografis Lintang $7^{\circ} 24' 35,488''$ LS dan Koordinat Geografis Bujur $109^{\circ} 46' 27,458''$ BT dilanjutkan ke arah Timur Laut menyusuri as Kali Rebut hingga bertemu as Kali Ori yang terletak pada TK 33.04.07.2008-07.2009-002;
 - c. TK 33.04.07.2008-07.2009-002 dengan Koordinat Geografis Lintang $7^{\circ} 24' 28,040''$ LS dan Koordinat Geografis Bujur $109^{\circ} 46' 30,999''$ BT dilanjutkan ke arah Utara menyusuri as Kali Ori hingga bertemu tepi Sungai Serayu yang terletak pada TK 33.04.07.2008-07.2009-003;
 - d. TK 33.04.07.2008-07.2009-003 dengan Koordinat Geografis Lintang $7^{\circ} 23' 58,388''$ LS dan Koordinat Geografis Bujur $109^{\circ} 46' 24,399''$ BT dilanjutkan ke arah Barat Laut menyeberangi Sungai Serayu hingga bertemu simpul batas Desa Prigi dan Desa Gembongan, Kecamatan Sigaluh, Kabupaten Banjarnegara dengan Kabupaten Wonosobo TK 33.04.07.2008-07.2009-33.07-000 dengan Koordinat Geografis Lintang $7^{\circ} 23' 57,530''$ LS dan Koordinat Geografis Bujur $109^{\circ} 46' 24,356''$ BT.
- (4) Penetapan batas wilayah segmen Desa Gembongan dengan Desa Kemiri, Kecamatan Sigaluh sebagaimana dimaksud dalam Pasal 19 adalah sebagai berikut :
- a. dimulai dari simpul batas Desa Gembongan, Desa kemiri, dan Desa Wanacipta Kecamatan Sigaluh yang terletak pada TK 33.04.07.2009-07.2010-07.2012-000 dengan Koordinat Geografis Lintang $7^{\circ} 24' 2,215''$ LS dan Koordinat Geografis Bujur $109^{\circ} 45' 19,435''$ BT ke arah Tenggara mengikuti persil hingga bertemu jalan yang terletak pada TK 33.04.07.2009-07.2010-001;
 - b. TK 33.04.07.2009-07.2010-001 dengan Koordinat Geografis Lintang $7^{\circ} 24' 8,274''$ LS dan Koordinat Geografis Bujur $109^{\circ} 45' 29,298''$ BT dilanjutkan ke arah Selatan menyusuri jalan hingga bertemu persil yang terletak pada TK 33.04.07.2009-07.2010-002;
 - c. TK 33.04.07.2009-07.2010-002 dengan Koordinat Geografis Lintang $7^{\circ} 24' 16,590''$ LS dan Koordinat Geografis Bujur $109^{\circ} 45' 42,390''$ BT dilanjutkan ke arah Timur mengikuti persil hingga bertemu jalan yang terletak pada TK 33.04.07.2009-07.2010-003;
 - d. TK 33.04.07.2009-07.2010-003 dengan Koordinat Geografis Lintang $7^{\circ} 24' 16,349''$ LS dan Koordinat Geografis Bujur $109^{\circ} 45' 44,327''$ BT dilanjutkan ke arah Tenggara menyusuri jalan hingga bertemu persil yang terletak pada TK 33.04.07.2009-07.2010-004;
 - e. TK 33.04.07.2009-07.2010-004 dengan Koordinat Geografis Lintang $7^{\circ} 24' 24,030''$ LS dan Koordinat Geografis Bujur $109^{\circ} 45' 45,006''$ BT dilanjutkan ke arah Tenggara mengikuti persil hingga bertemu persil yang terletak pada TK 33.04.07.2009-07.2010-005;

- f. TK 33.04.07.2009-07.2010-005 dengan Koordinat Geografis Lintang $7^{\circ} 24' 33,889''$ LS dan Koordinat Geografis Bujur $109^{\circ} 45' 51,678''$ BT dilanjutkan ke arah Timur mengikuti persil hingga bertemu simpul batas Desa Pringamba, Desa Prigi, Desa Gembongan dan Desa Kemiri, Kecamatan Sigaluh yang terletak pada TK 33.04.07.2001-07.2008-07.2009-07.2010-000 dengan Koordinat Geografis Lintang $7^{\circ} 24' 40,688''$ LS dan Koordinat Geografis Bujur $109^{\circ} 45' 59,676''$ BT.
- (5) Penetapan batas wilayah segmen Desa Gembongan dengan Desa Wanacipta, Kecamatan Sigaluh sebagaimana dimaksud dalam Pasal 19 adalah sebagai berikut :
- a. dimulai dari simpul batas Desa Gembongan, Desa kemiri dan Desa Wanacipta Kecamatan Sigaluh yang terletak pada TK 33.04.07.2009-07.2010-07.2012-000 dengan Koordinat Geografis Lintang $7^{\circ} 24' 22,15''$ LS dan Koordinat Geografis Bujur $109^{\circ} 45' 19,435''$ BT ke arah Timur Laut menyusuri as jalan hingga bertemu as jalan yang terletak pada TK 33.04.07.2009-07.2012-001;
 - b. TK 33.04.07.2009-07.2012-001 dengan Koordinat Geografis Lintang $7^{\circ} 23' 59,593''$ LS dan Koordinat Geografis Bujur $109^{\circ} 45' 20,066''$ BT dilanjutkan ke arah Tenggara mengikuti persil hingga bertemu as jalan yang terletak pada TK 33.04.07.2009-07.2012-002;
 - c. TK 33.04.07.2009-07.2012-002 dengan Koordinat Geografis Lintang $7^{\circ} 23' 59,709''$ LS dan Koordinat Geografis Bujur $109^{\circ} 45' 23,060''$ BT dilanjutkan ke arah Timur Laut menyusuri as jalan hingga bertemu as jalan yang terletak pada TK 33.04.07.2009-07.2012-003;
 - d. TK 33.04.07.2009-07.2012-003 dengan Koordinat Geografis Lintang $7^{\circ} 23' 58,336''$ LS dan Koordinat Geografis Bujur $109^{\circ} 45' 23,686''$ BT dilanjutkan ke arah Barat, Laut menyusuri persil hingga bertemu as jalan yang terletak pada TK 33.04.07.2009-07.2012-004;
 - e. TK 33.04.07.2009-07.2012-004 dengan Koordinat Geografis Lintang $7^{\circ} 23' 52,902''$ LS dan Koordinat Geografis Bujur $109^{\circ} 45' 25,734''$ BT dilanjutkan ke arah Barat menyusuri as jalan hingga bertemu as jalan yang terletak pada TK 33.04.07.2009-07.2012-005;
 - f. TK 33.04.07.2009-07.2012-005 dengan Koordinat Geografis Lintang $7^{\circ} 23' 52,490''$ LS dan Koordinat Geografis Bujur $109^{\circ} 45' 24,670''$ BT dilanjutkan ke arah Utara mengikuti persil hingga bertemu as jalan yang terletak pada TK 33.04.07.2009-07.2012-006;
 - g. TK 33.04.07.2009-07.2012-006 dengan Koordinat Geografis Lintang $7^{\circ} 23' 46,923''$ LS dan Koordinat Geografis Bujur $109^{\circ} 45' 21,498''$ BT dilanjutkan ke arah Barat menyusuri as Jalan hingga bertemu persil yang terletak pada TK 33.04.07.2009-07.2012-007;
 - h. TK 33.04.07.2009-07.2012-007 dengan Koordinat Geografis Lintang $7^{\circ} 23' 46,325''$ LS dan Koordinat Geografis Bujur $109^{\circ} 45' 20,317''$ BT dilanjutkan ke arah Barat Laut mengikuti persil hingga bertemu Kali Gumawang yang terletak pada TK 33.04.07.2009-07.2012-008;
 - i. TK 33.04.07.2009-07.2012-008 dengan Koordinat Geografis Lintang $7^{\circ} 28' 40,326''$ LS dan Koordinat Geografis Bujur $109^{\circ} 45' 14,610''$ BT dilanjutkan ke arah Barat Daya menyusuri as Kali Gumawang hingga bertemu simpul batas Desa Gembongan, Desa Wanacipta dan Desa Sigaluh, Kecamatan Sigaluh yang terletak pada TK 33.04.07.2009-07.2012-07.2013-0000.7 dengan Koordinat Geografis Lintang $7^{\circ} 23' 31,320''$ LS dan Koordinat Geografis Bujur $109^{\circ} 45' 16,998''$ BT.

Bagian Kesepuluh
Penetapan dan Penegasan Batas Desa Kemiri

Pasal 21

Penetapan dan penegasan Batas Desa Kemiri sebagaimana dimaksud dalam Pasal 2 ayat (1) huruf j, adalah sebagai berikut :

Batas Utara : Desa Karangmangu, Desa Wanacipta, dan Desa gembongan
Batas Timur : Desa Gembongan dan Desa Pringamba
Batas Selatan : Desa Pringamba
Batas Barat : Desa Cendana Kecamatan Banjarnegara dan Desa Karangmangu

Pasal 22

(1) Penetapan batas wilayah segmen Desa Kemiri dengan Desa Karangmangu, Kecamatan Sigaluhsebagaimana dimaksud dalam Pasal 21 adalah sebagai berikut :

- a. dimulai dari simpul batas Desa Kemiri, Desa Karangmangu, dan Desa Wanacipta, Kecamatan Sigaluh yang terletak pada TK 33.04.07.2010-07.2011-07.2012-000 dengan Koordinat Geografis Lintang 7° 24' 2,677" LS dan Koordinat Geografis Bujur 109° 45' 16,885" BT ke arah Barat Daya menyusuri as Kali Gumawang 2 hingga bertemu Jembatan Karangsari yang terletak pada TK 33.04.07.2010-07.2011-001;
- b. TK 33.04.07.2010-07.2011-001 dengan Koordinat Geografis Lintang 7° 24' 18,536" LS dan Koordinat Geografis Bujur 109° 45' 14,506" BT dilanjutkan ke arah Selatan menyusuri as Kali Gumawang 2 hingga bertemu persil yang terletak pada TK 33.04.07.2010-07.2011-002;
- c. TK 33.04.07.2010-07.2011-002 dengan Koordinat Geografis Lintang 7° 24' 29,274" LS dan Koordinat Geografis Bujur 109° 45' 14,358" BT dilanjutkan ke arah Tenggara mengikuti persil hingga bertemu patok batas Perhutani yang terletak pada TK 33.04.07.2010-07.2011-003;
- d. TK 33.04.07.2010-07.2011-003 dengan Koordinat Geografis Lintang 7° 24' 41,504" LS dan Koordinat Geografis Bujur 109° 45' 9,657" BT dilanjutkan ke arah Selatan melalui hutan hingga bertemu simpul batas Desa Cendana, Kecamatan Banjarnegara dengan Desa Kemiri dan Desa Karangmanqu, Kecamatan Sigaluh yang terletak pada TK 33.04.06.2004-07.2010-07.2011-000 dengan Koordinat Geografis Lintang 7° 25' 1,187" LS dan Koordinat Geografis Bujur 109° 45' 9,112" BT.

(2) Penetapan batas wilayah segmen Desa Kemiri dengan Desa Wanacipta, Kecamatan Sigaluhsebagaimana dimaksud dalam Pasal 21 adalah sebagai berikut :

- a. dimulai dari simpul batas Desa Kemiri, Desa Karangmangu dan Desa Wanacipta, Kecamatan Sigaluh yang terletak pada TK 33.04.07.2010-07.2011-07.2012-000 dengan Koordinat Geografis Lintang 7° 24' 2677" LS dan Koordinat Geografis Bujur 109° 45' 16,885" BT ke arah Tenggara menyusuri as saluran irigasi non teknis hingga bertemu Tugu Batas Desa Wanacipta dan Desa Kemiri yang terletak pada TK 33.04.07.2010-07.2012-001;

- b. TK 33.04.07,2010-07.2012-001 dengan Koordinat Geografis Lintang 7° 24' 2,751" LS dan Koordinat Geografis Bujur 109° 45' 18,926" BT dilanjutkan ke arah Timur Laut menyusuri as saluran irigasi non teknis hingga bertemu simpul batas Desa Gembongan, Desa Kemiri dan Desa Wanacipta, Kecamatan Sigaluh yang terletak pada TK 33.04.07.2009-07.2010-07.2012-000 dengan Koordinat Geografis Lintang 7° 24' 2.215" LS Koordinat Geografis Bujur 109° 45' 19,435" BT.
 - (3) Penetapan batas wilayah segmen Desa Kemiri dengan Desa Gembongan, Kecamatan Sigaluh sebagaimana dimaksud dalam Pasal 21 adalah sebagai berikut :
 - a. dimulai dari simpul batas Desa Gembongan, Desa kemiri, dan Desa Wanacipta Kecamatan Sigaluh yang terletak pada TK 33.04.07.2009-07.2010-07.2012-000 dengan Koordinat Geografis Lintang 7° 24' 2.215" LS dan Koordinat Geografis Bujur 109° 45' 19,435" BT ke arah Tenggara mengikuti persil hingga bertemu jalan yang terletak pada TK 33.04.07.2009-07.2010-001;
 - b. TK 33.04.07.2009-07.2010-001 dengan Koordinat Geografis Lintang 7° 24' 8,274" LS dan Koordinat Geografis Bujur 109° 45' 29,298" BT dilanjutkan ke arah Selatan menyusuri jalan hingga bertemu persil yang terletak pada TK 33.04.07.2009-07.2010-002;
 - c. TK 33.04.07,2009-07.2010-002 dengan Koordinat Geografis Lintang 7° 24' 16,590" LS dan Koordinat Geografis Bujur 109° 45' 42,390" BT dilanjutkan ke arah Timur mengikuti persil hingga bertemu jalan yang terletak pada TK 33.04.07.2009-07.2010-003;
 - d. TK 33.04.07.2009-07.2010-003 dengan Koordinat Geografis Lintang 7° 24' 16,349" LS dan Koordinat Geografis Bujur 109° 45' 44,327" BT dilanjutkan ke arah Tenggara menyusuri jalan hingga bertemu persil yang terletak pada TK 33.04.07.2009-07.2010-004;
 - e. TK 33.04.07.2009-07.2010-004 dengan Koordinat Geografis Lintang 7° 24' 24,030" LS dan Koordinat Geografis Bujur 109° 45' 45,006" BT dilanjutkan ke arah Tenggara mengikuti persil hingga bertemu persil yang terletak pada TK 33.04.07.2009-07.2010-005;
 - f. TK 33.04.07.2009-07.2010-005 dengan Koordinat Geografis Lintang 7° 24' 33,889" LS dan Koordinat Geografis Bujur 109° 45' 51,678" BT dilanjutkan ke arah Timur mengikuti persil hingga bertemu simpul batas Desa Pringamba, Desa Prigi, Desa Gembongan dan Desa Kemiri, Kecamatan Sigaluh yang terletak pada TK 33.04.07.2001-07.2008-07.2009-07.2010-000 dengan Koordinat Geografis Lintang 7° 24' 40,688" LS dan Koordinat Geografis Bujur 109° 45' 59,676" BT.
 - (4) Penetapan batas wilayah segmen Desa Kemiri dengan Desa Pringamba, Kecamatan Sigaluh sebagaimana dimaksud dalam Pasal 21 adalah sebagai berikut :
 - a. dimulai dari simpul batas Desa Pringamba, Desa Gembongan, dan Desa Kemiri, Kecamatan Sigaluh yang terletak pada TK 33.04.07.2001-07.2008-07.2009-07.2010-000 dengan Koordinat Geografis Lintang 7° 24' 40,688" LS dan Koordinat Geografis Bujur 109° 45' 59,676" BT ke arah Barat Daya menyusuri as jalan makadam hingga bertemu as jalan macadam yang terletak pada TK 33.04.07.2001-07.2010-001;
 - b. TK 33.04.07.2001-07.2010-001 dengan Koordinat Geografis Lintang 7° 24' 57,115" LS dan Koordinat Geografis Bujur 109° 45' 40,299" BT dilanjutkan ke arah Barat menyusuri as jalan makadam hingga bertemu as jalan macadam yang terletak pada TK 33.04.07.2001-07.2010-002;

- c. TK 33.04.07.2001-07.2010-002 dengan Koordinat Geografis Lintang 7° 24' 49,791" LS dan Koordinat Geografis Bujur 109° 45' 38,097" BT dilanjutkan ke arah Barat menyusuri as jalan makadam hingga bertemu as jalan macadam yang terletak pada TK 33.04.07.2001-07.2010-003;
 - d. TK 33.04.07.2001-07.2010-003 dengan Koordinat Geografis Lintang 7° 25' 23,416" LS dan Koordinat Geografis Bujur 109° 45' 32,782" BT dilanjutkan ke arah Barat menyusuri as jalan makadam hingga bertemu simpul batas Desa Cendana, Kecamatan Banjarnegara dengan Desa Pringamba dan Desa Kemiri, Kecamatan Sigaluh yang terletak pada TK 33.04.06.2004-07.2001-07.2010-000 dengan Koordinat Geografis Lintang 7° 25' 24,158" LS dan Koordinat Geografis Bujur 109° 45' 21,716" BT.
- (5) Penetapan batas wilayah segmen Desa Kemiri, Kecamatan Sigaluh dengan Desa Cendana, Kecamatan Banjarnegara sebagaimana dimaksud dalam Pasal 21 adalah sebagai berikut :
- a. dimulai dari simpul batas Desa Cendana, Kecamatan Banjarnegara dengan Desa Kemiri dan Desa karangmangu, Kecamatan Sigaluh yang terletak pada TK 33.04.06.2004-07.2010-07.2011-000 dengan Koordinat Geografis Lintang 7° 25' 1.187"LS dan Koordinat Geografis Bujur 109° 45'9,112" BT ke arah Tenggara menyusuri jalan setapak hingga bertemu jalan setapak yang terletak pada TK 33.04.06.2004-07.2010-001;
 - b. TK 33.04.06.2004-07.2010-001 dengan Koordinat Geografis Lintang 7° 25' 11,923" LS dan Koordinat Geografis Bujur 109° 45'12,155"BT dilanjutkan ke arah Timur Laut menyusuri jalan setapak hingga bertemu jalan setapak yang terletak pada TK 33.04.06.2004-07.2010-002;
 - c. TK 33.04.06.2004-07.2010-002 dengan Koordinat Geografis Lintang 7° 25' 18,143" LS dan Koordinat Geografis Bujur 109° 45' 20,929" BT dilanjutkan ke arah Selatan menyusuri jalan setapak hingga bertemu simpul batas Desa Cendana, Kecamatan Banjarnegara dengan Desa Pringamba dan Desa Kemiri, Kecamatan Sigaluh yang terletak pada TK 33.04.06.2004-07.2001-07.2010-000 dengan Koordinat Geografis Lintang 7° 25' 24158" LS dan Koordinat Geografis Bujur 109° 45' 21,716" BT.

Bagian Kesebelas

Penetapan dan Penegasan Batas Desa Karangmangu

Pasal 23

Penetapan dan penegasan Batas Desa Karangmangu sebagaimana dimaksud dalam Pasal 2 ayat (1) huruf k, adalah sebagai berikut :

Batas Utara : Desa Sigaluh dan Desa Wanacipta

Batas Timur : Desa Kemiri

Batas Selatan : Desa Kemiri dan Desa Cendana Kecamatan Banjarnegara

Batas Barat : Desa Cendana Kecamatan Banjarnegara dan Desa Singamerta

Pasal 24

- (1) Penetapan batas wilayah segmen Desa Karangmangu dengan Desa Sigaluh, Kecamatan Sigaluh sebagaimana dimaksud dalam Pasal 23 adalah sebagai berikut :
 - a. dimulai dari simpul batas Desa Karangmangu, Desa Sigaluh, dan Desa Singamerta, Kecamatan Sigaluh yang terletak pada TK 33.04.07.2011-07.2013-07.2014-000 dengan Koordinat Geografis Lintang $7^{\circ} 24' 10,968''$ LS dan Koordinat Geografis Bujur $109^{\circ} 44' 37,446''$ BT ke arah Timur Laut menyusuri lahan pertanian rakyat hingga bertemu jalan usaha tani yang terletak pada TK 33.04.07.2011-07.2013-001;
 - b. TK 33.04.07.2011-07.2013-001 dengan Koordinat Geografis Lintang $7^{\circ} 24' 0,802''$ LS dan Koordinat Geografis Bujur $109^{\circ} 45' 1,471''$ BT dilanjutkan ke arah Timur Laut menyusuri jalan usaha tani hingga bertemu Jalan desa yang terletak pada TK 33.04.07.2011-07.2013-002;
 - c. TK 33.04.07.2011-07.2013-002 dengan Koordinat Geografis Lintang $7^{\circ} 23' 58,183''$ LS dan Koordinat Geografis Bujur $109^{\circ} 45' 6,115''$ BT dilanjutkan ke arah Timur Laut menyusuri jalan desa hingga bertemu simpul batas Desa Karangmangu, Desa Wanacipta dan Desa Sigaluh, Kecamatan Sigaluh yang terletak pada TK 33.04.07.2011-07.2012-07.2013-000 dengan Koordinat Geografis Lintang $7^{\circ} 23' 54,295''$ LS dan Koordinat Geografis Bujur $109^{\circ} 45' 8,976''$ BT.
- (2) Penetapan batas wilayah segmen Desa Karangmangu dengan Desa Wanacipta, Kecamatan Sigaluh sebagaimana dimaksud dalam Pasal 23 adalah sebagai berikut :
 - a. dimulai dari simpul batas Desa karangmangu, Desa Wanacipta dan Desa Sigaluh, Kecamatan Sigaluh yang terletak pada TK 33.04.07.2011-07.2012-07.2013-000 dengan Koordinat Geografis Lintang $7^{\circ} 23' 54,295''$ LS dan Koordinat Geografis Bujur $109^{\circ} 45' 8,976''$ BT ke arah Timur mengikuti persil hingga bertemu as Kali Situ yang terletak pada TK 33.04.07.2011-07.2012-001;
 - b. TK 33.04.07.2011-07.2012-001 dengan Koordinat Geografis Lintang $7^{\circ} 23' 54,593''$ LS dan Koordinat Geografis Bujur $109^{\circ} 45' 12,910''$ BT dilanjutkan ke arah Timur menyusuri as Kali Situ hingga bertemu as Kali Gumawang 2 yang terletak pada TK 33.04.07.2011-07.2012-002;
 - c. TK 33.04.07.2011-07.2012-002 $7^{\circ} 23' 54,418''$ LS dan Koordinat Geografis Bujur $109^{\circ} 45' 14,705''$ BT dilanjutkan dengan Koordinat Geografis Lintang ke arah Tenggara menyusuri as Kali Gumawang 2 hingga bertemu Jembatan Benda yang terletak pada TK 33.04.07.2011-07.2012-003;
 - d. TK 33.04.07.2011-07.2012-003 dengan Koordinat Geografis Lintang $7^{\circ} 23' 59,551''$ LS dan Koordinat Geografis Bujur $109^{\circ} 45' 16,125''$ BT dilanjutkan ke arah Tenggara menyusuri as Kali Gumawang 2 hingga bertemu simpul batas Desa Kemiri, Desa Karangmangu dan Desa Wanacipta, Kecamatan Sigaluh yang terletak pada TK 33.04.07.2010-07.2011-07.2012-000 dengan Koordinat Geografis Lintang $7^{\circ} 24' 2,677''$ LS dan Koordinat Geografis Bujur $109^{\circ} 45' 16,885''$ BT.

- (3) Penetapan batas wilayah segmen Desa Karangmangu dengan Desa Kemiri, Kecamatan Sigaluh sebagaimana dimaksud dalam Pasal 23 adalah sebagai berikut :
- a. dimulai dari simpul batas Desa Kemiri, Desa Karangmangu, dan Desa Wanacipta, Kecamatan Sigaluh yang terletak pada TK 33.04.07.2010-07.2011-07.2012-000 dengan Koordinat Geografis Lintang $7^{\circ} 24' 2,677''$ LS dan Koordinat Geografis Bujur $109^{\circ} 45' 16,885''$ BT ke arah Barat Daya menyusuri as Kali Gumawang 2 hingga bertemu Jembatan Karangsari yang terletak pada TK 33.04.07.2010-07.2011-001;
 - b. TK 33.04.07.2010-07.2011-001 dengan Koordinat Geografis Lintang $7^{\circ} 24' 18,536''$ LS dan Koordinat Geografis Bujur $109^{\circ} 45' 14,506''$ BT dilanjutkan ke arah Selatan menyusuri as Kali Gumawang 2 hingga bertemu persil yang terletak pada TK 33.04.07.2010-07.2011-002;
 - c. TK 33.04.07.2010-07.2011-002 dengan Koordinat Geografis Lintang $7^{\circ} 24' 29,274''$ LS dan Koordinat Geografis Bujur $109^{\circ} 45' 14,358''$ BT dilanjutkan ke arah Tenggara mengikuti persil hingga bertemu patok batas Perhutani yang terletak pada TK 33.04.07.2010-07.2011-003;
 - d. TK 33.04.07.2010-07.2011-003 dengan Koordinat Geografis Lintang $7^{\circ} 24' 41,504''$ LS dan Koordinat Geografis Bujur $109^{\circ} 45' 9,657''$ BT dilanjutkan ke arah Selatan melalui hutan hingga bertemu simpul batas Desa Cendana, Kecamatan Banjarnegara dengan Desa Kemiri dan Desa Karangmanqu, Kecamatan Sigaluh yang terletak pada TK 33.04.06.2004-07.2010-07.2011-000 dengan Koordinat Geografis Lintang $7^{\circ} 25' 1,187''$ LS dan Koordinat Geografis Bujur $109^{\circ} 45' 9,112''$ BT.
- (4) Penetapan batas wilayah segmen Desa Karangmangu Kecamatan Sigaluh dengan Desa Cendana Kecamatan Banjarnegara sebagaimana dimaksud dalam Pasal 23 adalah pada :
- a. dimulai dari simpul batas Desa Cendana, Kecamatan Banjarnegara dengan Desa Karangmangu dan Desa Singamerta, Kecamatan Sigaluh yang terletak pada TK 33.04.06.2004-07.2011-07.2014-000 dengan Koordinat Geografis Lintang $7^{\circ} 24' 23,254''$ LS dan Bujur $109^{\circ} 44' 38,043''$ BT ke arah Tenggara menyusuri jalan setapak hingga bertemu jalan setapak yang terletak pada TK 33.04.06.2004-07.2011-001;
 - b. TK 33.04.06.2004-07.2011-001 dengan Koordinat Geografis Lintang $7^{\circ} 24' 36,663''$ LS dan Bujur $109^{\circ} 44' 36,379''$ BT dilanjutkan ke arah Timur menyusuri jalan setapak hingga bertemu jalan setapak yang terletak pada TK 33.04.06.2004-07.2011-002;
 - c. TK 33.04.06.2004-07.2011-002 dengan Koordinat Geografis Lintang $7^{\circ} 24' 28,104''$ LS dan Bujur $109^{\circ} 44' 58,216''$ BT dilanjutkan ke arah Tenggara menyusuri jalan setapak hingga bertemu simpul batas Desa Cendana, Kecamatan Banjarnegara dengan Desa Kemiri dan Desa Karangmangu, Kecamatan Sigaluh yang terletak pada TK 33.04.06.2004-07.2010-07.2011-000 dengan Koordinat Geografis Lintang $7^{\circ} 25' 1,187''$ LS dan Bujur $109^{\circ} 45' 9,112''$ BT.

- (5) Penetapan batas wilayah segmen Desa Karangmangu dengan Desa Singamerta, Kecamatan Sigaluh sebagaimana dimaksud dalam Pasal 23 adalah dimulai dari simpul batas Desa cendan, Kecamatan Banjarnegara dengan Desa karangmangu dan Desa Singamerta, Kecamatan Sigaluh yang terletak pada TK 33.04.06.2004-07.2011-07.2014-000 dengan Koordinat Geografis Lintang $7^{\circ} 24' 23,254''$ LS dan Koordinat Geografis Bujur $109^{\circ} 44' 38,043''$ BT ke arah Timur Laut menyusuri Jalan hingga bertemu simpul batas Desa Karangmangu, Desa Sigaluh dan Desa Singamerta, Kecamatan Sigaluh yang terletak pada TK 33.04.07.2011-07.2013-07.2014-000 dengan Koordinat Geografis Lintang $7^{\circ} 24' 10,968''$ LS dan Koordinat Geografis Bujur $109^{\circ} 44' 37,446''$ BT.

Bagian Kedua Belas
Penetapan dan Penegasan Batas Desa Wanacipta

Pasal 25

Penetapan dan penegasan Batas Desa Wanacipta sebagaimana dimaksud dalam Pasal 2 ayat (1) huruf l, adalah sebagai berikut :

Batas Utara : Desa Sigaluh
Batas Timur : Desa Gembongan
Batas Selatan : Desa Kemiri
Batas Barat : Desa Karangmangu dan Desa Sigaluh

Pasal 26

- (1) Penetapan batas wilayah segmen Desa Wanacipta dengan Desa Sigaluh, Kecamatan Sigaluh sebagaimana dimaksud dalam Pasal 25 adalah sebagai berikut :
- a. dimulai dari simpul batas Desa Gembongan, Desa Wanacipta dan Desa Sigaluh, Kecamatan Sigaluh yang terletak pada TK 33.04.07.2009-07.2012-07.2013-000 dengan Koordinat Geografis Lintang $7^{\circ} 23' 31,320''$ LS dan Koordinat Geografis Bujur $109^{\circ} 45' 16,998''$ BT ke arah Barat mengikuti persil hingga bertemu persil yang terletak pada TK 33.04.07.2012-07.2013-001;
 - b. TK 33.04.07.2012-07.2013-001 dengan Koordinat Geografis Lintang $7^{\circ} 23' 30,423''$ LS dan Koordinat Geografis Bujur $109^{\circ} 45' 14,117''$ BT dilanjutkan ke arah Barat Daya mengikuti persil hingga bertemu tepi Jalan Wisata Curug Pitu yang terletak pada TK 33.04.07.2012-07.2013-002;
 - c. TK 33.04.07.2012-07.2013-002 dengan Koordinat Geografis Lintang $7^{\circ} 23' 35,156''$ LS dan Koordinat Geografis Bujur $109^{\circ} 45' 9,303''$ BT dilanjutkan ke arah Barat Daya mengikuti tepi Jalan Wisata Curug Pitu hingga bertemu tepi jalan desa yang terletak pada TK 33.04.07.2012-07.2013-003;
 - d. TK 33.04.07.2012-07.2013-003 dengan Koordinat Geografis Lintang $7^{\circ} 23' 37,451''$ LS dan Koordinat Geografis Bujur $109^{\circ} 45' 8,767''$ BT dilanjutkan ke arah Barat Daya mengikuti tepi jalan desa hingga bertemu persil yang terletak pada TK 33.04.07.2012-07.2013-004;
 - e. TK 33.04.07.2012-07.2013-004 dengan Koordinat Geografis Lintang $7^{\circ} 23' 37,821''$ LS dan Koordinat Geografis Bujur $109^{\circ} 45' 7,655''$ BT dilanjutkan ke arah Barat Daya mengikuti persil hingga bertemu as jalan desa yang terletak pada TK 33.04.07.2012-07.2013-005;

- f. TK 33.04.07.2012-07.2013-005 dengan Koordinat Geografis Lintang $7^{\circ}23'50,463''$ LS dan Koordinat Geografis Bujur $109^{\circ}45'8,403''$ BT dilanjutkan ke arah Tenggara menyusuri as jalan desa hingga bertemu simpul batas Desa Karangmangu, Desa Wanacipta dan Desa Sigaluh Kecamatan Sigaluh yang terletak pada TK 33.04.07.2011-07.2012-07.2013-000 dengan Koordinat Geografis Lintang $7^{\circ}23'54,295''$ LS dan Koordinat Geografis Bujur $109^{\circ}45'8,976''$ BT.
- (2) Penetapan batas wilayah segmen Desa Wanacipta dengan Desa Gembongan, Kecamatan Sigaluh sebagaimana dimaksud dalam Pasal 25 adalah sebagai berikut :
- a. dimulai dari simpul batas Desa Gembongan, Desa kemiri dan Desa Wanacipta Kecamatan Sigaluh yang terletak pada TK 33.04.07.2009-07.2010-07.2012-000 dengan Koordinat Geografis Lintang $7^{\circ}24'22,15''$ LS dan Koordinat Geografis Bujur $109^{\circ}45'19,435''$ BT ke arah Timur Laut menyusuri as jalan hingga bertemu as jalan yang terletak pada TK 33.04.07.2009-07.2012-001;
 - b. TK 33.04.07.2009-07.2012-001 dengan Koordinat Geografis Lintang $7^{\circ}23'59,593''$ LS dan Koordinat Geografis Bujur $109^{\circ}45'20,066''$ BT dilanjutkan ke arah Tenggara mengikuti persil hingga bertemu as jalan yang terletak pada TK 33.04.07.2009-07.2012-002;
 - c. TK 33.04.07.2009-07.2012-002 dengan Koordinat Geografis Lintang $7^{\circ}23'59,709''$ LS dan Koordinat Geografis Bujur $109^{\circ}45'23,060''$ BT dilanjutkan ke arah Timur Laut menyusuri as jalan hingga bertemu as jalan yang terletak pada TK 33.04.07.2009-07.2012-003;
 - d. TK 33.04.07.2009-07.2012-003 dengan Koordinat Geografis Lintang $7^{\circ}23'58,336''$ LS dan Koordinat Geografis Bujur $109^{\circ}45'23,686''$ BT dilanjutkan ke arah Barat, Laut menyusuri persil hingga bertemu as jalan yang terletak pada TK 33.04.07.2009-07.2012-004;
 - e. TK 33.04.07.2009-07.2012-004 dengan Koordinat Geografis Lintang $7^{\circ}23'52,902''$ LS dan Koordinat Geografis Bujur $109^{\circ}45'25,734''$ BT dilanjutkan ke arah Barat menyusuri as jalan hingga bertemu as jalan yang terletak pada TK 33.04.07.2009-07.2012-005;
 - f. TK 33.04.07.2009-07.2012-005 dengan Koordinat Geografis Lintang $7^{\circ}23'52,490''$ LS dan Koordinat Geografis Bujur $109^{\circ}45'24,670''$ BT dilanjutkan ke arah Utara mengikuti persil hingga bertemu as jalan yang terletak pada TK 33.04.07.2009-07.2012-006;
 - g. TK 33.04.07.2009-07.2012-006 dengan Koordinat Geografis Lintang $7^{\circ}23'46,923''$ LS dan Koordinat Geografis Bujur $109^{\circ}45'21,498''$ BT dilanjutkan ke arah Barat menyusuri as Jalan hingga bertemu persil yang terletak pada TK 33.04.07.2009-07.2012-007;
 - h. TK 33.04.07.2009-07.2012-007 dengan Koordinat Geografis Lintang $7^{\circ}23'46,325''$ LS dan Koordinat Geografis Bujur $109^{\circ}45'20,317''$ BT dilanjutkan ke arah Barat Laut mengikuti persil hingga bertemu Kali Gumawang yang terletak pada TK 33.04.07.2009-07.2012-008;
 - i. TK 33.04.07.2009-07.2012-008 dengan Koordinat Geografis Lintang $7^{\circ}28'40,326''$ LS dan Koordinat Geografis Bujur $109^{\circ}45'14,610''$ BT dilanjutkan ke arah Barat Daya menyusuri as Kali Gumawang hingga bertemu simpul batas Desa Gembongan, Desa Wanacipta dan Desa Sigaluh, Kecamatan Sigaluh yang terletak pada TK 33.04.07.2009-07.2012-07.2013-0000.7 dengan Koordinat Geografis Lintang $7^{\circ}23'31,320''$ LS dan Koordinat Geografis Bujur $109^{\circ}45'16,998''$ BT.

- (3) Penetapan batas wilayah segmen Desa Wanacipta dengan Desa Kemiri, Kecamatan Sigaluh sebagaimana dimaksud dalam Pasal 25 adalah sebagai berikut :
- a. dimulai dari simpul batas Desa Kemiri, Desa Karangmangu dan Desa Wanacipta, Kecamatan Sigaluh yang terletak pada TK 33.04.07.2010-07.2011-07.2012-000 dengan Koordinat Geografis Lintang $7^{\circ} 24' 26,77''$ LS dan Koordinat Geografis Bujur $109^{\circ} 45' 16,885''$ BT ke arah Tenggara menyusuri as saluran irigasi non teknis hingga bertemu Tugu Batas Desa Wanacipta dan Desa Kemiri yang terletak pada TK 33.04.07,2010-07.2012-001;
 - b. TK 33.04.07,2010-07.2012-001 dengan Koordinat Geografis Lintang $7^{\circ} 24' 2,751''$ LS dan Koordinat Geografis Bujur $109^{\circ} 45' 18,926''$ BT dilanjutkan ke arah Timur Laut menyusuri as saluran irigasi non teknis hingga bertemu simpul batas Desa Gembongan, Desa Kemiri dan Desa Wanacipta, Kecamatan Sigaluh yang terletak pada TK 33.04.07.2009-07.2010-07.2012-000 dengan Koordinat Geografis Lintang $7^{\circ} 24' 2,215''$ LS Koordinat Geografis Bujur $109^{\circ} 45' 19,435''$ BT.
- (4) Penetapan batas wilayah segmen Desa Wanacipta dengan Desa Kemiri, Kecamatan Sigaluh sebagaimana dimaksud dalam Pasal 25 adalah sebagai berikut :
- a. dimulai dari simpul batas Desa Kemiri, Desa Karangmangu dan Desa Wanacipta, Kecamatan Sigaluh yang terletak pada TK 33.04.07.2010-07.2011-07.2012-000 dengan Koordinat Geografis Lintang $7^{\circ} 24' 26,77''$ LS dan Koordinat Geografis Bujur $109^{\circ} 45' 16,885''$ BT ke arah Tenggara menyusuri as saluran irigasi non teknis hingga bertemu Tugu Batas Desa Wanacipta dan Desa Kemiri yang terletak pada TK 33.04.07,2010-07.2012-001;
 - b. TK 33.04.07,2010-07.2012-001 dengan Koordinat Geografis Lintang $7^{\circ} 24' 2,751''$ LS dan Koordinat Geografis Bujur $109^{\circ} 45' 18,926''$ BT dilanjutkan ke arah Timur Laut menyusuri as saluran irigasi non teknis hingga bertemu simpul batas Desa Gembongan, Desa Kemiri dan Desa Wanacipta, Kecamatan Sigaluh yang terletak pada TK 33.04.07.2009-07.2010-07.2012-000 dengan Koordinat Geografis Lintang $7^{\circ} 24' 2,215''$ LS Koordinat Geografis Bujur $109^{\circ} 45' 19,435''$ BT.
- (5) Penetapan batas wilayah segmen Desa Wanacipta dengan Desa Karangmangu, Kecamatan Sigaluh sebagaimana dimaksud dalam Pasal 25 adalah sebagai berikut :
- a. dimulai dari simpul batas Desa karangmangu, Desa Wanacipta dan Desa Sigaluh, Kecamatan Sigaluh yang terletak pada TK 33.04.07.2011-07.2012-07.2013-000 dengan Koordinat Geografis Lintang $7^{\circ} 23' 54,295''$ LS dan Koordinat Geografis Bujur $109^{\circ} 45' 8,976''$ BT ke arah Timur mengikuti persil hingga bertemu as Kali Situ yang terletak pada TK 33.04.07.2011-07.2012-001;
 - b. TK 33.04.07.2011-07.2012-001 dengan Koordinat Geografis Lintang $7^{\circ} 23' 54,593''$ LS dan Koordinat Geografis Bujur $109^{\circ} 45' 12,910''$ BT dilanjutkan ke arah Timur menyusuri as Kali Situ hingga bertemu as Kali Gumawang 2 yang terletak pada TK 33.04.07.2011-07.2012-002;
 - c. TK 33.04.07.2011-07.2012-002 $7^{\circ} 23' 54,418''$ LS dan Koordinat Geografis Bujur $109^{\circ} 45' 14,705''$ BT dilanjutkan dengan Koordinat Geografis Lintang ke arah Tenggara menyusuri as Kali Gumawang 2 hingga bertemu Jembatan Benda yang terletak pada TK 33.04.07.2011-07.2012-003;

- d. TK 33.04.07.2011-07.2012-003 dengan Koordinat Geografis Lintang 7° 23' 59,551" LS dan Koordinat Geografis Bujur 109° 45' 16,125" BT dilanjutkan ke arah Tenggara menyusuri as Kali Gumawang 2 hingga bertemu simpul batas Desa Kemiri, Desa Karangmangu dan Desa Wanacipta, Kecamatan Sigaluh yang terletak pada TK 33.04.07.2010-07.2011-07.2012-000 dengan Koordinat Geografis Lintang 7° 24' 2,677" LS dan Koordinat Geografis Bujur 109° 45' 16,885" BT.

Bagian Ketiga Belas
Penetapan dan Penegasan Batas Desa Sigaluh

Pasal 27

Penetapan dan penegasan Batas Desa Sigaluh sebagaimana dimaksud dalam Pasal 2 ayat (1) huruf l, adalah sebagai berikut :

Batas Utara : Desa Kutayasa Kecamatan Madukara dan Kabupaten Wonosobo
Batas Timur : Desa Gembongan dan Desa Wanacipta
Batas Selatan : Desa Karangmangu
Batas Barat : Desa Singamerta

Pasal 28

- (1) Penetapan batas wilayah segmen Desa Sigaluh , Kecamatan Sigaluh dengan Desa Kutayasa, Kecamatan Madukara sebagaimana dimaksud dalam Pasal 27 adalah sebagai berikut :
- a. dimulai dari simpul batas Desa Sigaluh dan Desa Singamerta, Kecamatan Sigaluh dengan Desa Kutayasa, Kecamatan Madukara yang terletak pada TK 33.04.07.2013-07.2014-08.2005-000 dengan Koordinat Geografis Lintang 7° 23' 25,333" LS dan Koordinat Geografis Bujur 109° 44' 47,418" BT ke arah Timur menyusuri as Sungai Serayu hingga bertemu as Sungai Serayu yang terletak pada TK 33.04.07.2013-08.2005-001;
 - b. TK 33.04.07.2013-08.2005-001 dengan Koordinat Geografis Lintang 7° 23' 24,982" LS dan Koordinat Geografis Bujur 109° 44' 52,378" BT dilanjutkan ke arah Timur menyusuri as Sungai Serayu hingga bertemu simpul batas Desa Sigaluh Kecamatan Sigaluh dengan Desa Kutayasa Kecamatan Madukara, Kabupaten Banjarnegara dan Kabupaten Wonosobo yang terletak pada TK 33.04.07.2013-08.2005-33.07-000 dengan Koordinat Geografis Lintang 7° 23' 26,986" LS dan Koordinat Geografis Bujur 109° 45' 2,078" BT.
- (2) Penetapan batas wilayah segmen Desa Sigaluh, Kecamatan Sigaluh, Kabupaten Banjarnegara dengan Kabupaten Wonosobo sebagaimana dimaksud dalam Pasal 27 sesuai dengan Peraturan Menteri Dalam Negeri Nomor 79 Tahun 2013 tentang Batas Daerah Kabupaten Banjarnegara dengan Kabupaten Wonosobo Provinsi Jawa Tengah.
- (3) Penetapan batas wilayah segmen Desa Sigaluh dengan Desa Gembongan, Kecamatan Sigaluh sebagaimana dimaksud dalam Pasal 27 adalah sebagai berikut :
- a. dimulai dari simpul batas Desa gembongan, Desa Wanacipta, dan Desa Sigaluh, Kecamatan Sigaluh yang terletak pada TK 33.04.07.2009-07.2012-07.2013-000 dengan Koordinat Geografis Lintang 7° 23' 31,320" LS dan Koordinat Geografis Bujur 109° 45' 16,998" BT ke arah Utara menyusuri as Kali Gumawang hingga bertemu persil yang terletak pada TK 33.04.07.2009-07.2013-001;

- b. TK 33.04.07.2009-07.2013-001 dengan Koordinat Geografis Lintang $7^{\circ} 23'30,493''$ LS dan Koordinat Geografis Bujur $109^{\circ} 45' 17,080''$ BT dilanjutkan ke arah Tenggara mengikuti persil hingga bertemu as jalan provinsi yang terletak pada TK 33.04.07.2009-07.2013-002;
 - c. TK 33.04.07.2009-07.2013-002 dengan Koordinat Geografis Lintang $7^{\circ} 23' 28,529''$ LS dan Koordinat Geografis Bujur $109^{\circ} 45' 18,094''$ BT dilanjutkan ke arah Timur menyusuri as jalan provinsi hingga bertemu as jalan desa yang terletak pada TK 33.04.07.2009-07.2013-003;
 - d. TK 33.04.07.2009-07.2013-003 dengan Koordinat Geografis Lintang $7^{\circ} 23' 29,871''$ LS dan Koordinat Geografis Bujur $109^{\circ} 45' 34,113''$ BT dilanjutkan ke arah Timur Laut menyusuri as jalan desa hingga bertemu as jalan desa yang terletak pada TK 33.04.07.2009-07.2013-004;
 - e. TK 33.04.07.2009-07.2013-004 dengan Koordinat Geografis Lintang $7^{\circ} 23' 28,639''$ LS dan Koordinat Geografis Bujur $109^{\circ} 45' 35,574''$ BT dilanjutkan ke arah Tenggara mengikuti persil hingga bertemu tepi Sungai Serayu yang terletak pada TK 33.04.07.2009-07.2013-005;
 - f. TK 33.04.07.2009-07.2013-005 dengan Koordinat Geografis Lintang $7^{\circ} 23' 28,174''$ LS dan Koordinat Geografis Bujur $109^{\circ} 45' 37,052''$ BT dilanjutkan ke arah Timur Laut menyeberangi Sungai Serayu hingga bertemu simpul batas Desa Gembongan dan Desa Sigaluh, Kecamatan Sigaluh, Kabupaten Banjarnegara dengan Kabupaten Wonosobo yang terletak pada TK 33.04.07.2009-07.2013-33.07-000 dengan Koordinat Geografis Lintang $7^{\circ}23'27,976''$ LS dan Koordinat Geografis Bujur $109^{\circ} 45'37,527''$ BT.
- (4) Penetapan batas wilayah segmen Desa Sigaluh dengan Desa Wanacipta, Kecamatan Sigaluhsebagaimana dimaksud dalam Pasal 27 adalah sebagai berikut :
- a. dimulai dari simpul batas Desa Gembongan, Desa Wanacipta dan Desa Sigaluh, Kecamatan Sigaluh yang terletak pada TK 33.04.07.2009-07.2012-07.2013-000 dengan Koordinat Geografis Lintang $7^{\circ} 23' 31,320''$ LS dan Koordinat Geografis Bujur $109^{\circ} 45' 16,998''$ BT ke arah Barat mengikuti persil hingga bertemu persil yang terletak pada TK 33.04.07.2012-07.2013-001;
 - b. TK 33.04.07.2012-07.2013-001 dengan Koordinat Geografis Lintang $7^{\circ} 23' 30,423''$ LS dan Koordinat Geografis Bujur $109^{\circ} 45' 14,117''$ BT dilanjutkan ke arah Barat Daya mengikuti persil hingga bertemu tepi Jalan Wisata Curug Pitu yang terletak pada TK 33.04.07.2012-07.2013-002;
 - c. TK 33.04.07.2012-07.2013-002 dengan Koordinat Geografis Lintang $7^{\circ} 23'35,156''$ LS dan Koordinat Geografis Bujur $109^{\circ} 45'9,303''$ BT dilanjutkan ke arah Barat Daya mengikuti tepi Jalan Wisata Curug Pitu hingga bertemu tepi jalan desa yang terletak pada TK 33.04.07.2012-07.2013-003;
 - d. TK 33.04.07.2012-07.2013-003 dengan Koordinat Geografis Lintang $7^{\circ}23'37,451''$ LS dan Koordinat Geografis Bujur $109^{\circ} 45'8,767''$ BT dilanjutkan ke arah Barat Daya mengikuti tepi jalan desa hingga bertemu persil yang terletak pada TK 33.04.07.2012-07.2013-004;
 - e. TK 33.04.07.2012-07.2013-004 dengan Koordinat Geografis Lintang $7^{\circ}23' 37,821''$ LS dan Koordinat Geografis Bujur $109^{\circ} 45' 7,655''$ BT dilanjutkan ke arah Barat Daya mengikuti persil hingga bertemu as jalan desa yang terletak pada TK 33.04.07.2012-07.2013-005;

- f. TK 33.04.07.2012-07.2013-005 dengan Koordinat Geografis Lintang $7^{\circ}23'50,463''$ LS dan Koordinat Geografis Bujur $109^{\circ}45'8,403''$ BT dilanjutkan ke arah Tenggara menyusuri as jalan desa hingga bertemu simpul batas Desa Karangmangu, Desa Wanacipta dan Desa Sigaluh Kecamatan Sigaluh yang terletak pada TK 33.04.07.2011-07.2012-07.2013-000 dengan Koordinat Geografis Lintang $7^{\circ}23'54,295''$ LS dan Koordinat Geografis Bujur $109^{\circ}45'8,976''$ BT.
- (5) Penetapan batas wilayah segmen Desa Sigaluh dengan Desa Karangmangu, Kecamatan Sigaluh sebagaimana dimaksud dalam Pasal 27 adalah sebagai berikut :
- a. dimulai dari simpul batas Desa Karangmangu, Desa Sigaluh, dan Desa Singamerta, Kecamatan Sigaluh yang terletak pada TK 33.04.07.2011-07.2013-07.2014-000 dengan Koordinat Geografis Lintang $7^{\circ}24'10,968''$ LS dan Koordinat Geografis Bujur $109^{\circ}44'37,446''$ BT ke arah Timur Laut menyusuri lahan pertanian rakyat hingga bertemu jalan usaha tani yang terletak pada TK 33.04.07.2011-07.2013-001;
 - b. TK 33.04.07.2011-07,2013-001 dengan Koordinat Geografis Lintang $7^{\circ}24'0,802''$ LS dan Koordinat Geografis Bujur $109^{\circ}45'1,471''$ BT dilanjutkan ke arah Timur Laut menyusuri jalan usaha tani hingga bertemu Jalan desa yang terletak pada TK 33.04.07.2011-07.2013-002;
 - c. TK 33.04.07.2011-07.2013-002 dengan Koordinat Geografis Lintang $7^{\circ}23'58,183''$ LS dan Koordinat Geografis Bujur $109^{\circ}45'6,115''$ BT dilanjutkan ke arah Timur Laut menyusuri jalan desa hingga bertemu simpul batas Desa Karangmangu, Desa Wanacipta dan Desa Sigaluh, Kecamatan Sigaluh yang terletak pada TK 33.04.07.2011-07.2012-07.2013-000 dengan Koordinat Geografis Lintang $7^{\circ}23'54,295''$ LS dan Koordinat Geografis Bujur $109^{\circ}45'8,976''$ BT.
- (6) Penetapan batas wilayah segmen Desa Sigaluh dengan Desa Singamerta, Kecamatan Sigaluh sebagaimana dimaksud dalam Pasal 27 adalah sebagai berikut :
- a. dimulai dari simpul batas Desa Karangmangu, Desa Sigaluh dan Desa Singamerta, Kecamatan Sigaluh yang terletak pada TK 33.04.07.2011-07.2013-07.2014-000 dengan Koordinat Geografis Lintang $7^{\circ}24'10,968''$ LS dan Koordinat Geografis Bujur $109^{\circ}44'37,446''$ BT ke arah Utara menyusuri as jalan hingga bertemu persil yang terletak pada TK 33.04.07.2013-07.2014-001;
 - b. TK 33.04.07.2013-07.2014-001 dengan Koordinat Geografis Lintang $7^{\circ}24'3,294''$ LS dan Koordinat Geografis Bujur $109^{\circ}44'37,813''$ BT dilanjutkan ke arah Utara mengikuti persil hingga bertemu as Kali Maling yang terletak pada TK 33.04.07.2013-07.2014-002;
 - c. TK 33.04.07.2013-07.2014-002 dengan Koordinat Geografis Lintang $7^{\circ}23'45,486''$ LS dan Koordinat Geografis Bujur $109^{\circ}44'48,002''$ BT dilanjutkan ke arah Utara menyusuri as Kali Maling hingga bertemu persil yang terletak pada TK 33.04.07.2013-07.2014-003;
 - d. TK 33.04.07.2013-07.2014-003 dengan Koordinat Geografis Lintang $7^{\circ}23'32,849''$ LS dan Koordinat Geografis Bujur $109^{\circ}44'45,993''$ BT dilanjutkan ke arah Utara mengikuti persil hingga bertemu persil PJKA yang terletak pada TK 33.04.07.2013-07.2014-004;
 - e. TK 33.04.07.2013-07.2014-004 dengan Koordinat Geografis Lintang $7^{\circ}23'28,702''$ LS dan Koordinat Geografis Bujur $109^{\circ}44'46,257''$ BT dilanjutkan ke arah Utara mengikuti persil PJKA hingga bertemu tepi Sungai Serayu yang terletak pada TK 33.04.07.2013-07.2014-005;

- f. TK 33.04.07.2013-07.2014-005 dengan Koordinat Geografis Lintang $7^{\circ} 23' 27,013''$ LS dan Koordinat Geografis Bujur $109^{\circ} 44' 47,3290''$ BT dilanjutkan ke arah Utara menyeberangi Sungai Serayu hingga bertemu simpul batas Desa Sigaluh dan Desa Singamerta, Kecamatan Sigaluh dengan Desa Kutayasa, Kecamatan Madukara yang terletak pada TK 33.04.07.2013-07.2014-08.2005-000 dengan Koordinat Geografis Lintang $7^{\circ} 23' 25,333''$ LS dan Koordinat Geografis Bujur $109^{\circ} 44' 47,418''$ BT.

Bagian Keempat Belas
Penetapan dan Penegasan Batas Desa Singamerta

Pasal 29

Penetapan dan penegasan Batas Desa Singamerta sebagaimana dimaksud dalam Pasal 2 ayat (1) huruf m, adalah sebagai berikut :

Batas Utara : Desa Kutayasa Kecamatan Madukara
Batas Timur : Desa Sigaluh
Batas Selatan : Desa Karangmangu dan Desa Cendana Kecamatan Banjarnegara
Batas Barat : Kelurahan Kalibenda

Pasal 30

- (1) Penetapan batas wilayah segmen Desa Singamerta, Kecamatan Sigaluh dengan Desa Kutayasa, Kecamatan Madukara, sebagaimana dimaksud dalam Pasal 29 adalah dimulai dari simpul batas Kelurahan Kalibenda dan Desa Singamerta, Kecamatan Sigaluh dengan Desa Kutayasa, Kecamatan Madukarayang terletak pada TK 33.04.07.1015-07.2014-08.2005-000 dengan Koordinat Geografis Lintang $7^{\circ} 23' 33,223''$ LS dan Koordinat Geografis Bujur $109^{\circ} 40' 55,631''$ BT ke arah Tenggara menyusuri as Sungai Serayu sampai dengan simpul batas Desa Sigaluh dan Desa Singamerta, Kecamatan Sigaluh dengan Desa Kutayasa, Kecamatan Madukara yang terletak pada TK 33.04.07.2013-07.2014-08.2005-000 dengan Koordinat Geografis Lintang $7^{\circ} 22' 58,236''$ LS dan Koordinat Geografis Bujur $109^{\circ} 40' 58,206''$ BT.
- (2) Penetapan batas wilayah segmen Desa Singamerta dengan Desa Sigaluh, Kecamatan Sigaluh sebagaimana dimaksud dalam Pasal 29 adalah sebagai berikut :
- a. dimulai dari simpul batas Desa Karangmangu, Desa Sigaluh dan Desa Singamerta, Kecamatan Sigaluh yang terletak pada TK 33.04.07.2011-07.2013-07.2014-000 dengan Koordinat Geografis Lintang $7^{\circ} 24' 10,968''$ LS dan Koordinat Geografis Bujur $109^{\circ} 44' 37,446''$ BT ke arah Utara menyusuri as jalan hingga bertemu persil yang terletak pada TK 33.04.07.2013-07.2014-001;
 - b. TK 33.04.07.2013-07.2014-001 dengan Koordinat Geografis Lintang $7^{\circ} 24' 3,294''$ LS dan Koordinat Geografis Bujur $109^{\circ} 44' 37,813''$ BT dilanjutkan ke arah Utara mengikuti persil hingga bertemu as Kali Maling yang terletak pada TK 33.04.07.2013-07.2014-002;
 - c. TK 33.04.07.2013-07.2014-002 dengan Koordinat Geografis Lintang $7^{\circ} 23' 45,486''$ LS dan Koordinat Geografis Bujur $109^{\circ} 44' 48,002''$ BT dilanjutkan ke arah Utara menyusuri as Kali Maling hingga bertemu persil yang terletak pada TK 33.04.07.2013-07.2014-003;

- d. TK 33.04.07.2013-07.2014-003 dengan Koordinat Geografis Lintang 7° 23' 32,849" LS dan Koordinat Geografis Bujur 109° 44' 45,993" BT dilanjutkan ke arah Utara mengikuti persil hingga bertemu persil PJKA yang terletak pada TK 33.04.07.2013-07.2014-004;
 - e. TK 33.04.07.2013-07.2014-004 dengan Koordinat Geografis Lintang 7° 23' 28,702" LS dan Koordinat Geografis Bujur 109° 44' 46,257" BT dilanjutkan ke arah Utara mengikuti persil PJKA hingga bertemu tepi Sungai Serayu yang terletak pada TK 33.04.07.2013-07.2014-005;
 - f. TK 33.04.07.2013-07.2014-005 dengan Koordinat Geografis Lintang 7° 23' 27,013" LS dan Koordinat Geografis Bujur 109° 44' 47,3290" BT dilanjutkan ke arah Utara menyeberangi Sungai Serayu hingga bertemu simpul batas Desa Sigaluh dan Desa Singamerta, Kecamatan Sigaluh dengan Desa Kutayasa, Kecamatan Madukara yang terletak pada TK 33.04.07.2013-07.2014-08.2005-000 dengan Koordinat Geografis Lintang 7° 23' 25,333" LS dan Koordinat Geografis Bujur 109° 44' 47,418" BT.
- (3) Penetapan batas wilayah segmen Desa Singamerta dengan Desa Karangmangu, Kecamatan Sigaluh sebagaimana dimaksud dalam Pasal 29 adalah dimulai dari simpul batas Desa cendana, Kecamatan Banjarnegara dengan Desa karangmangu dan Desa Singamerta, Kecamatan Sigaluh yang terletak pada TK 33.04.06.2004-07.2011-07.2014-000 dengan Koordinat Geografis Lintang 7° 24' 23,254" LS dan Koordinat Geografis Bujur 109° 44' 38,043" BT ke arah Timur Laut menyusuri Jalan hingga bertemu simpul batas Desa Karangmangu, Desa Sigaluh dan Desa Singamerta, Kecamatan Sigaluh yang terletak pada TK 33.04.07.2011-07.2013-07.2014-000 dengan Koordinat Geografis Lintang 7° 24' 10,968" LS dan Koordinat Geografis Bujur 109° 44' 37,446" BT.
- (4) Penetapan batas wilayah segmen Desaa Singamerta Kecamatan Sigaluh dengan Desa Cendana Kecamatan Banjarnegara sebagaimana dimaksud dalam Pasal 29 adalah pada :
- a. dimulai dari simpul batas Desa Cendana, Kecamatan Banjarnegara dengan Kelurahan Kalihenda dan Desa Singamerta, Kecamatan Sigaluh yang terletak pada TK 33.04.06.2004-07.1015-07.2014-000 dengan Koordinat Geografis Lintang 7° 24' 5.600" LS dan Bujur 109° 44' 7.800" BT ke arah Tenggara menyusuri jalan setapak hingga bertemu jalan setapak yang terletak pada TK 33.04.06.2004-07.2014-001;
 - b. TK 33.04.06.2004-07.2014-001 dengan Koordinat Geografis Lintang 7° 24' 12.318" LS dan Bujur 109° 44' 13.473" BT dilanjutkan ke arah Tenggara menyusuri jalan setapak hingga bertemu jalan setapak yang terletak pada TK 33.04.06.2004-07.2014-002;
 - c. TK 33.04.06.2004-07.2014-002 dengan Koordinat Geografis Lintang 7° 24' 17.233" LS dan Bujur 109° 44' 24.168" BT dilanjutkan ke arah Tenggara menyusuri jalan setapak hingga bertemu simpul batas Desa Cendana, Kecamatan Banjarnegara dengan Desa Karangmangu dan Desa Singamerta, Kecamatan Sigaluh yang terletak pada TK 33.04.06.2004-07.2011-07.2014-000 dengan Koordinat Geografis Lintang 7° 24' 23.254" LS dan Bujur 109° 44' 38.043" BT.

- (5) Penetapan batas wilayah segmen Desa Singamerta dan Kelurahan Kalibenda, Kecamatan Sigaluh dengan Desa Kutayasa, Kecamatan Madukara sebagaimana dimaksud dalam Pasal 29 adalah sebagai berikut :
- a. dimulai dari simpul batas Kelurahan Kalibenda dan Desa Singamerta, Kecamatan Sigaluh yang terletak pada TK 33.04.07.1015-07.2014-08,2005-000 dengan Koordinat Geografis Lintang $7^{\circ} 23' 18,525''$ LS dan Koordinat Geografis Bujur $109^{\circ} 44' 7,158''$ BT ke arah Barat Daya menyebrangi Sungai Serayu hingga bertemu tepi Sungai Serayu yang terletak pada TK 33.04.07.1015-07.2014-001;
 - b. TK 33.04.07.1015-07.2014-001 dengan Koordinat Geografis Lintang $7^{\circ} 23' 18,990''$ LS dan Koordinat Geografis Bujur $109^{\circ} 44' 6,957''$ BT dilanjutkan ke arah Barat Daya menyusuri as Kali Pancur hingga bertemu Jembatan Kali Pancur (Lis Penganten) yang terletak pada TK 33.04.07.1015-07.2014-002;
 - c. TK 33.04.07.1015-07.2014-002 dengan Koordinat Geografis Lintang $7^{\circ} 23' 20,773''$ LS dan Koordinat Geografis Bujur $109^{\circ} 44' 6,512''$ BT dilanjutkan ke arah Barat Daya menyusuri as Kali Pancur hingga bertemu lahan pertanian yang terletak pada TK 33.04.07.1015-07.2014-003;
 - d. TK 33.04.07.1015-07.2014-003 dengan Koordinat Geografis Lintang $7^{\circ} 23' 27,008''$ LS dan Koordinat Geografis Bujur $109^{\circ} 44' 6,845''$ BT dilanjutkan ke arah Tenggara menyusuri lahan pertanian hingga bertemu tugu batas kota yang terletak pada TK 33.04.07.1015-07.2014-004;
 - e. TK 33.04.07.1015-07.2014-004 dengan Koordinat Geografis Lintang $7^{\circ} 23' 29,839''$ LS dan Koordinat Geografis Bujur $109^{\circ} 44' 7,754''$ BT dilanjutkan ke arah Selatan menyusuri lahan pertanian hingga bertemu Jalan setapak yang terletak pada TK 33.04.07.1015-07.2014-005;
 - f. TK 33.04.07.1015-07.2014-005 dengan Koordinat Geografis Lintang $7^{\circ} 23' 52,774''$ LS dan Koordinat Geografis Bujur $109^{\circ} 44' 6,891''$ BT dilanjutkan ke arah Selatan menyusuri jalan setapak hingga bertemu simpul batas Desa Cendana, Kecamatan Banjarnegara dengan Kelurahan Kalibenda dan Desa Singamerta, Kecamatan Sigaluh yang terletak pada TK 33.04.06.2004-07.1015-07.2014-000 dengan Koordinat Geografis Lintang $7^{\circ} 24' 56,000''$ LS dan Koordinat Geografis Bujur $109^{\circ} 44' 7,800''$ BT.

BAB IV KETENTUAN PERALIHAN

Pasal 31

Letak TK bersifat tetap dan tidak berubah akibat perubahan nama desa dan/atau nama kecamatan

Pasal 32

Penetapan dan penegasan batas desa tidak menghapus hak masyarakat atas tanah yang telah ada sebelum ditetapkan Peraturan Bupati ini.

BAB V
PENUTUP

Pasal 33

Peraturan Bupati ini mulai berlaku pada tanggal diundangkan.

Agar setiap orang mengetahui, memerintahkan pengundangan Peraturan Bupati ini dengan menempatkannya dalam Berita Daerah Kabupaten Banjarnegara.

Ditetapkan di Banjarnegara
pada tanggal 24-3-2023

Pj. BUPATI BANJARNEGARA

Cap ttd,

TRI HARSO WIDIRAHMANTO

Diundangkan di Banjarnegara
pada tanggal 24-3-2023

SEKRETARIS DAERAH KABUPATEN BANJARNEGARA,

Cap ttd,

INDARTO

BERITA DAERAH KABUPATEN BANJARNEGARA TAHUN 2023 NOMOR 10

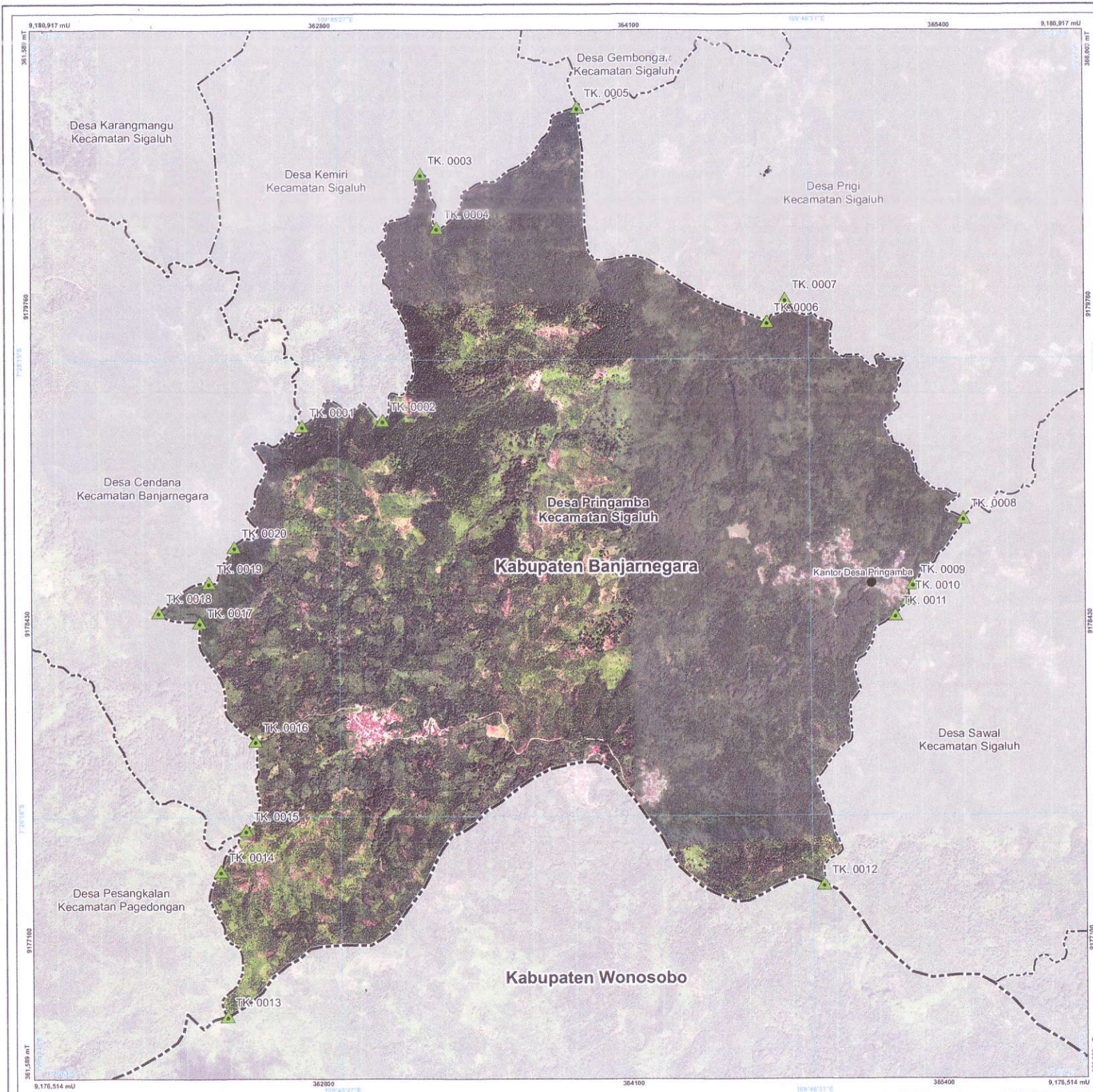

LAMPIRAN I
PERATURAN BUPATI BANJARNEGARA NOMOR 10 TAHUN 2023
TENTANG PENETAPAN DAN PENEGASAN BATAS WILAYAH DESA
DI KECAMATAN SIGALUH

PETA BATAS DESA

Kode Wilayah : 33.04.07.2001

DESA PRINGAMBA

KECAMATAN SIGALUH
KABUPATEN BANJARNEGARA
PROVINSI JAWA TENGAH

U
SKALA 1:5,500
0 100 200 400 600 800 Meter

PETUNJUK LETAK PETA



DIAGRAM LOKASI



Sistem Proyeksi : Transverse Mercator
Sistem Grid : Grid Geografi dan Grid Universal Transverse Mercator
Datum Horizontal : SRGI 2013



DICETAK DAN DITERBITKAN OLEH :
PEMERINTAH KABUPATEN BANJARNEGARA
Jl. Jendral Ahmad Yani No. 16, Banjarnegara 53414
Email: pemda@banjarnegarakab.go.id, Telp. (0286) 891218
© Copyright 2023. All Rights Reserved.

Hak cipta dilindungi oleh Undang-Undang Republik Indonesia

KETERANGAN

- Titik Kartometrik
- Kantor Pemerintahan
- Batas Kabupaten/Kota
- Batas Kecamatan
- Batas Desa/Kelurahan

DAFTAR TITIK KARTOMETRIK

Kode Titik	Nomor Titik Kartometrik	Koordinat Geografis		Koordinat UTM	
		Lintang	Bujur	X	Y
TK. 0001	TK 33.04.06.2004-07.2001-07.2010-000	7° 25' 24.158" LS	109° 45' 21.736" BT	362720 M	9179255 M
TK. 0002	TK 33.04.07.2001-07.2010-003	7° 25' 23.416" LS	109° 45' 32.782" BT	363059 M	9179279 M
TK. 0003	TK 33.04.07.2001-07.2010-002	7° 24' 49.791" LS	109° 45' 38.097" BT	363219 M	9180312 M
TK. 0004	TK 33.04.07.2001-07.2010-001	7° 24' 57.115" LS	109° 45' 40.290" BT	363287 M	9180087 M
TK. 0005	TK 33.04.07.2001-07.2008-07.2009-07.2010-000	7° 24' 40.688" LS	109° 45' 59.678" BT	363880 M	9180594 M
TK. 0006	TK 33.04.07.2001-07.2008-002	7° 25' 10.082" LS	109° 46' 25.391" BT	364621 M	9179603 M
TK. 0007	TK 33.04.07.2001-07.2008-001	7° 25' 6.988" LS	109° 46' 27.918" BT	364748 M	9179788 M
TK. 0008	TK 33.04.07.2001-07.2002-07.2008-000	7° 25' 36.940" LS	109° 46' 52.168" BT	365494 M	9178870 M
TK. 0009	TK 33.04.07.2001-07.2002-001	7° 25' 45.994" LS	109° 46' 45.174" BT	365280 M	9178592 M
TK. 0010	TK 33.04.07.2001-07.2002-002	7° 25' 48.132" LS	109° 46' 44.446" BT	365258 M	9178526 M
TK. 0011	TK 33.04.07.2001-07.2002-003	7° 25' 50.217" LS	109° 46' 42.751" BT	365206 M	9178462 M
TK. 0012	TK 33.04.07.2001-07.2002-33.07-000	7° 26' 28.922" LS	109° 46' 32.762" BT	364903 M	9177334 M
TK. 0013	TK 33.04.07.2001-20.2006-07.04.2008-000	7° 26' 44.759" LS	109° 45' 11.338" BT	362402 M	9176779 M
TK. 0014	TK 33.04.07.2001-20.2006-001	7° 26' 24.918" LS	109° 45' 10.334" BT	362376 M	9177388 M
TK. 0015	TK 33.04.06.2004-07.2001-20.2005-000	7° 26' 19.336" LS	109° 45' 13.735" BT	362480 M	9177560 M
TK. 0016	TK 33.04.06.2004-07.2001-005	7° 26' 7.151" LS	109° 45' 15.099" BT	362520 M	9177934 M
TK. 0017	TK 33.04.06.2004-07.2001-004	7° 25' 50.872" LS	109° 45' 7.627" BT	362290 M	9178434 M
TK. 0018	TK 33.04.06.2004-07.2001-003	7° 25' 49.456" LS	109° 45' 2.064" BT	362119 M	9178447 M
TK. 0019	TK 33.04.06.2004-07.2001-002	7° 25' 45.474" LS	109° 45' 8.893" BT	362328 M	9178599 M
TK. 0020	TK 33.04.06.2004-07.2001-001	7° 25' 40.637" LS	109° 45' 12.309" BT	362433 M	9178748 M

Ditetapkan di Banjarnegara

Tanggal :

PJ. BUPATI BANJARNEGARA

TR. HARSO WIDIRAHMANTO

Sumber Peta : a. Citra Tegak Satelit Resolusi Tinggi akuisisi tahun 2013-2015 Resolusi 0.5 Meter
b. Data batas wilayah administrasi dan kelurahan hasil kegiatan Kespemakan Teknis Tahun 2020
c. Ekstraksi data kontur dari DEMNAS Edisi tahun 2018
d. Hasil pelacakan batas desa/kelurahan tahun 2020

Riwayat Peta : Peta Batas Kelurahan/Desa ini di buat menggunakan Data Digital Hasil Kegiatan Kespemakan Teknis Batas Wilayah Administrasi Desa/Kelurahan oleh Badan Informasi Geospasial di Kabupaten Banjarnegara Tahun Anggaran 2020 yang disajikan diatas Citra Satelit Resolusi Sangat Tinggi. Peta ini memiliki kualitas sumber data skala 1 : 5.000 yang disajikan sama atau lebih besar atau lebih kecil dari skala sumber data akibat pengaruh ukuran kertas.

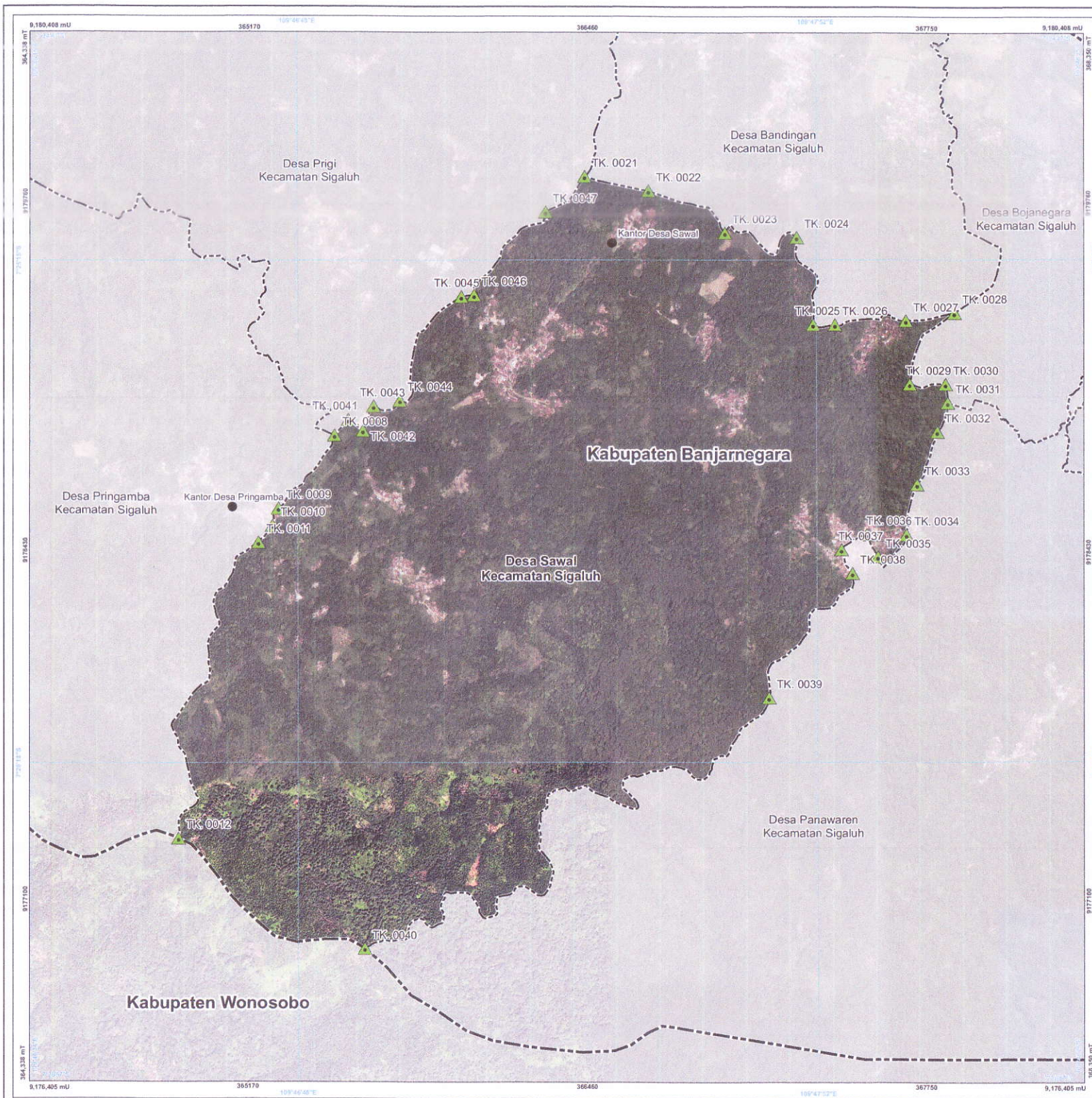

LAMPIRAN II
PERATURAN BUPATI BANJARNEGARA NOMOR 10 TAHUN 2023
TENTANG PENETAPAN DAN PENGESAHAN BATAS WILAYAH DESA
DI KECAMATAN SIGALUH

PETA BATAS DESA

Kode Wilayah : 33.04.07.2002

DESA SAWAL
KECAMATAN SIGALUH
KABUPATEN BANJARNEGARA
PROVINSI JAWA TENGAH



PETUNJUK LETAK PETA



DIAGRAM LOKASI



Sistem Proyeksi : Transverse Mercator
Sistem Grid : Grid Geografi dan Grid Universal Transverse Mercator
Datum Horizontal : SRGI 2013



DICETAK DAN DITERBITKAN OLEH
PEMERINTAH KABUPATEN BANJARNEGARA
Jl. Jendral Ahmad Yani No. 16, Banjarnegara 53414
Email: pemda@banjarnekarab.go.id, Telp. (0286) 591218
© Copyright 2023, All Rights Reserved.

© Hak cipta dilindungi oleh Undang-Undang Republik Indonesia

KETERANGAN

- Titik Kartometrik
- Kantor Pemerintahan
- Batas Kabupaten/Kota
- Batas Kecamatan
- Batas Desa/Kelurahan

DAFTAR TITIK KARTOMETRIK

Kode Titik	Nomor Titik Kartometrik	Koordinat Geografis		Koordinat UTM	
		Utang	Bujur	X	Y
TK.0001	TK.33.04.07.2002-01.2002-01.2002-0001	7° 25' 36.940" U	109° 40' 52.108" B	265494.14	9178876.04
TK.0002	TK.33.04.07.2002-01.2002-01.2002-0002	7° 25' 36.940" U	109° 40' 52.108" B	265494.14	9178876.04
TK.0003	TK.33.04.07.2002-01.2002-01.2002-0003	7° 25' 36.940" U	109° 40' 52.108" B	265494.14	9178876.04
TK.0004	TK.33.04.07.2002-01.2002-01.2002-0004	7° 25' 36.940" U	109° 40' 52.108" B	265494.14	9178876.04
TK.0005	TK.33.04.07.2002-01.2002-01.2002-0005	7° 25' 36.940" U	109° 40' 52.108" B	265494.14	9178876.04
TK.0006	TK.33.04.07.2002-01.2002-01.2002-0006	7° 25' 36.940" U	109° 40' 52.108" B	265494.14	9178876.04
TK.0007	TK.33.04.07.2002-01.2002-01.2002-0007	7° 25' 36.940" U	109° 40' 52.108" B	265494.14	9178876.04
TK.0008	TK.33.04.07.2002-01.2002-01.2002-0008	7° 25' 36.940" U	109° 40' 52.108" B	265494.14	9178876.04
TK.0009	TK.33.04.07.2002-01.2002-01.2002-0009	7° 25' 36.940" U	109° 40' 52.108" B	265494.14	9178876.04
TK.0010	TK.33.04.07.2002-01.2002-01.2002-0010	7° 25' 36.940" U	109° 40' 52.108" B	265494.14	9178876.04
TK.0011	TK.33.04.07.2002-01.2002-01.2002-0011	7° 25' 36.940" U	109° 40' 52.108" B	265494.14	9178876.04
TK.0012	TK.33.04.07.2002-01.2002-01.2002-0012	7° 25' 36.940" U	109° 40' 52.108" B	265494.14	9178876.04
TK.0013	TK.33.04.07.2002-01.2002-01.2002-0013	7° 25' 36.940" U	109° 40' 52.108" B	265494.14	9178876.04
TK.0014	TK.33.04.07.2002-01.2002-01.2002-0014	7° 25' 36.940" U	109° 40' 52.108" B	265494.14	9178876.04
TK.0015	TK.33.04.07.2002-01.2002-01.2002-0015	7° 25' 36.940" U	109° 40' 52.108" B	265494.14	9178876.04
TK.0016	TK.33.04.07.2002-01.2002-01.2002-0016	7° 25' 36.940" U	109° 40' 52.108" B	265494.14	9178876.04
TK.0017	TK.33.04.07.2002-01.2002-01.2002-0017	7° 25' 36.940" U	109° 40' 52.108" B	265494.14	9178876.04
TK.0018	TK.33.04.07.2002-01.2002-01.2002-0018	7° 25' 36.940" U	109° 40' 52.108" B	265494.14	9178876.04
TK.0019	TK.33.04.07.2002-01.2002-01.2002-0019	7° 25' 36.940" U	109° 40' 52.108" B	265494.14	9178876.04
TK.0020	TK.33.04.07.2002-01.2002-01.2002-0020	7° 25' 36.940" U	109° 40' 52.108" B	265494.14	9178876.04
TK.0021	TK.33.04.07.2002-01.2002-01.2002-0021	7° 25' 36.940" U	109° 40' 52.108" B	265494.14	9178876.04
TK.0022	TK.33.04.07.2002-01.2002-01.2002-0022	7° 25' 36.940" U	109° 40' 52.108" B	265494.14	9178876.04
TK.0023	TK.33.04.07.2002-01.2002-01.2002-0023	7° 25' 36.940" U	109° 40' 52.108" B	265494.14	9178876.04
TK.0024	TK.33.04.07.2002-01.2002-01.2002-0024	7° 25' 36.940" U	109° 40' 52.108" B	265494.14	9178876.04
TK.0025	TK.33.04.07.2002-01.2002-01.2002-0025	7° 25' 36.940" U	109° 40' 52.108" B	265494.14	9178876.04
TK.0026	TK.33.04.07.2002-01.2002-01.2002-0026	7° 25' 36.940" U	109° 40' 52.108" B	265494.14	9178876.04
TK.0027	TK.33.04.07.2002-01.2002-01.2002-0027	7° 25' 36.940" U	109° 40' 52.108" B	265494.14	9178876.04
TK.0028	TK.33.04.07.2002-01.2002-01.2002-0028	7° 25' 36.940" U	109° 40' 52.108" B	265494.14	9178876.04
TK.0029	TK.33.04.07.2002-01.2002-01.2002-0029	7° 25' 36.940" U	109° 40' 52.108" B	265494.14	9178876.04
TK.0030	TK.33.04.07.2002-01.2002-01.2002-0030	7° 25' 36.940" U	109° 40' 52.108" B	265494.14	9178876.04
TK.0031	TK.33.04.07.2002-01.2002-01.2002-0031	7° 25' 36.940" U	109° 40' 52.108" B	265494.14	9178876.04
TK.0032	TK.33.04.07.2002-01.2002-01.2002-0032	7° 25' 36.940" U	109° 40' 52.108" B	265494.14	9178876.04
TK.0033	TK.33.04.07.2002-01.2002-01.2002-0033	7° 25' 36.940" U	109° 40' 52.108" B	265494.14	9178876.04
TK.0034	TK.33.04.07.2002-01.2002-01.2002-0034	7° 25' 36.940" U	109° 40' 52.108" B	265494.14	9178876.04
TK.0035	TK.33.04.07.2002-01.2002-01.2002-0035	7° 25' 36.940" U	109° 40' 52.108" B	265494.14	9178876.04
TK.0036	TK.33.04.07.2002-01.2002-01.2002-0036	7° 25' 36.940" U	109° 40' 52.108" B	265494.14	9178876.04
TK.0037	TK.33.04.07.2002-01.2002-01.2002-0037	7° 25' 36.940" U	109° 40' 52.108" B	265494.14	9178876.04
TK.0038	TK.33.04.07.2002-01.2002-01.2002-0038	7° 25' 36.940" U	109° 40' 52.108" B	265494.14	9178876.04
TK.0039	TK.33.04.07.2002-01.2002-01.2002-0039	7° 25' 36.940" U	109° 40' 52.108" B	265494.14	9178876.04
TK.0040	TK.33.04.07.2002-01.2002-01.2002-0040	7° 25' 36.940" U	109° 40' 52.108" B	265494.14	9178876.04

Ditetapkan di Banjarnegara

Tanggal :

PJ. BUPATI BANJARNEGARA

TH. HARSO WIDIRAHMANTO

Sumber Peta : a. Citra Tegak Satelit Resolusi Tinggi akuisisi tahun 2013-2015 Resolusi 0.5 Meter
b. Data batas wilayah administrasi desa/kelurahan hasil kegiatan Kespakatan Teknis Tahun 2020
c. Ekstraksi data kontur dari DEMNAS tahun 2018
d. Hasil pelacakan batas desa/kelurahan tahun 2020

Riwayat Peta : Peta Batas Kelurahan/Desa ini di buat menggunakan Data Digital Hasil Kegiatan Kespakatan Teknis Batas Wilayah Administrasi Desa/Kelurahan oleh Badan Informasi Geospasial di Kabupaten Banjarnegara Tahun Anggaran 2020 yang disajikan diatas Citra Satelit Resolusi Sangat Tinggi. Peta ini memiliki kualitas sumber data skala 1 : 5.000 yang disajikan sama atau lebih besar atau lebih kecil dari skala sumber data akibat pengaruh ukuran kertas.



LAMPIRAN III
PERATURAN BUPATI BANJARNEGARA NOMOR 10 TAHUN 2023
TENTANG PENETAPAN DAN PENEGASAN BATAS WILAYAH DESA
DI KECAMATAN SIGALUH

PETA BATAS DESA

Kode Wilayah : 33.04.07.2003

DESA PANAWAREN
KECAMATAN SIGALUH
KABUPATEN BANJARNEGARA
PROVINSI JAWA TENGAH



PETUNJUK LETAK PETA



DIAGRAM LOKASI



Sistem Proyeksi : Transverse Mercator
Sistem Grid : Grid Geografi dan Grid Universal Transverse Mercator
Datum Horizontal : SRGI 2013



DICETAK DAN DITERBITKAN OLEH :
PEMERINTAH KABUPATEN BANJARNEGARA
Jl. Jendral Ahmad Yani No. 16, Banjarnegara 53414
Email: penda@banjarnearakab.go.id, Telp. (0286) 591218
© Copyright 2023, All Rights Reserved.

© Hak cipta dilindungi oleh Undang-Undang Republik Indonesia

KETERANGAN

- Titik Kartometrik
- Kantor Pemerintahan
- Batas Kabupaten/Kota
- Batas Kecamatan
- Batas Desa/Kelurahan

DAFTAR TITIK KARTOMETRIK

Kode Titik	Nomor Titik Kartometrik	Koordinat Geografis		Koordinat UTM	
		Lintang	Bujur	X	Y
TK. 0031	TK 33.04.07.2002-07.2006-000	7° 25' 32.976" LS	109° 48' 8.378" BT	367830 M	9178998 M
TK. 0032	TK 33.04.07.2002-07.2003-001	7° 25' 36.566" LS	109° 48' 7.085" BT	367791 M	9178888 M
TK. 0033	TK 33.04.07.2002-07.2003-002	7° 25' 43.134" LS	109° 48' 4.555" BT	367714 M	9178686 M
TK. 0034	TK 33.04.07.2002-07.2003-003	7° 25' 49.348" LS	109° 48' 3.220" BT	367673 M	9178495 M
TK. 0035	TK 33.04.07.2002-07.2003-004	7° 25' 52.127" LS	109° 47' 59.677" BT	367565 M	9178410 M
TK. 0036	TK 33.04.07.2002-07.2003-005	7° 25' 49.310" LS	109° 47' 58.321" BT	367523 M	9178496 M
TK. 0037	TK 33.04.07.2002-07.2003-006	7° 25' 51.201" LS	109° 47' 55.141" BT	367426 M	9178438 M
TK. 0038	TK 33.04.07.2002-07.2003-007	7° 25' 54.149" LS	109° 47' 56.522" BT	367468 M	9178347 M
TK. 0039	TK 33.04.07.2002-07.2003-008	7° 26' 9.564" LS	109° 47' 46.149" BT	367152 M	9177873 M
TK. 0040	TK 33.04.07.2002-07.2003-009	7° 26' 40.665" LS	109° 46' 55.848" BT	365612 M	9176913 M
TK. 0048	TK 33.04.07.2003-07.2006-007	7° 25' 30.678" LS	109° 48' 26.154" BT	368375 M	9179071 M
TK. 0049	TK 33.04.07.2003-07.2006-008	7° 25' 41.116" LS	109° 48' 22.638" BT	368208 M	9178750 M
TK. 0050	TK 33.04.07.2003-07.2006-009	7° 25' 42.915" LS	109° 48' 30.807" BT	368518 M	9178655 M
TK. 0051	TK 33.04.07.2003-07.2006-010	7° 25' 43.901" LS	109° 48' 37.362" BT	368719 M	9178666 M
TK. 0052	TK 33.04.07.2003-07.2006-011	7° 25' 42.899" LS	109° 48' 43.645" BT	368912 M	9178697 M
TK. 0053	TK 33.04.07.2003-07.2006-012	7° 25' 42.389" LS	109° 48' 48.569" BT	369063 M	9178713 M
TK. 0054	TK 33.04.07.2003-07.2006-013	7° 25' 42.161" LS	109° 48' 50.830" BT	369132 M	9178720 M
TK. 0055	TK 33.04.07.2003-07.2006-014	7° 25' 44.665" LS	109° 48' 55.038" BT	369261 M	9178643 M
TK. 0056	TK 33.04.07.2003-07.2006-015	7° 25' 44.384" LS	109° 49' 0.165" BT	369419 M	9178652 M
TK. 0057	TK 33.04.07.2003-07.2006-016	7° 25' 44.744" LS	109° 49' 10.679" BT	369741 M	9178642 M
TK. 0058	TK 33.04.07.2003-07.2006-017	7° 25' 44.684" LS	109° 49' 22.564" BT	370105 M	9178645 M
TK. 0059	TK 33.04.07.2003-07.2006-018	7° 25' 46.844" LS	109° 49' 30.397" BT	370346 M	9178579 M
TK. 0060	TK 33.04.07.2003-07.2006-019	7° 25' 47.271" LS	109° 49' 30.773" BT	370357 M	9178566 M
TK. 0061	TK 33.04.07.2003-07.2006-020	7° 25' 47.285" LS	109° 49' 35.970" BT	370517 M	9178566 M
TK. 0062	TK 33.04.07.2003-07.2006-021	7° 26' 19.109" LS	109° 49' 26.421" BT	370226 M	9177588 M
TK. 0063	TK 33.04.07.2003-07.2006-022	7° 26' 46.204" LS	109° 49' 49.842" BT	370947 M	9176798 M
TK. 0064	TK 33.04.07.2003-07.2006-023	7° 26' 47.546" LS	109° 49' 58.005" BT	371197 M	9176717 M

Ditandatangani di Banjarnegara
Tanggal :
BUPATI BANJARNEGARA
TRI HARSO WIDIRAHMANTO

Sumber Peta : a. Citra Tegak Satelit Resolusi Tinggi akurasi tahun 2013-2015 Resolusi 0,5 Meter
b. Data batas wilayah administrasi desa/kelurahan hasil kegiatan Kesepakatan Teknis Tahun 2020
c. Ekstraksi data kontur dari DEMNAS Edisi tahun 2018
d. Hasil pelacakan batas desa/kelurahan tahun 2020
Riwayat Peta : Peta Batas Kelurahan/Desa ini di buat menggunakan Data Digital Hasil Kegiatan Kesepakatan Teknis Batas Wilayah Administrasi Desa/Kelurahan oleh Badan Informasi Geospasial di Kabupaten Banjarnegara Tahun Anggaran 2020 yang disajikan dalam Citra Satelit Resolusi Sangat Tinggi. Peta ini memiliki kualitas sumber data skala 1 : 5.000 yang disajikan sama atau lebih besar atau lebih kecil dari skala sumber data akibat pengaruh ukuran kertas.

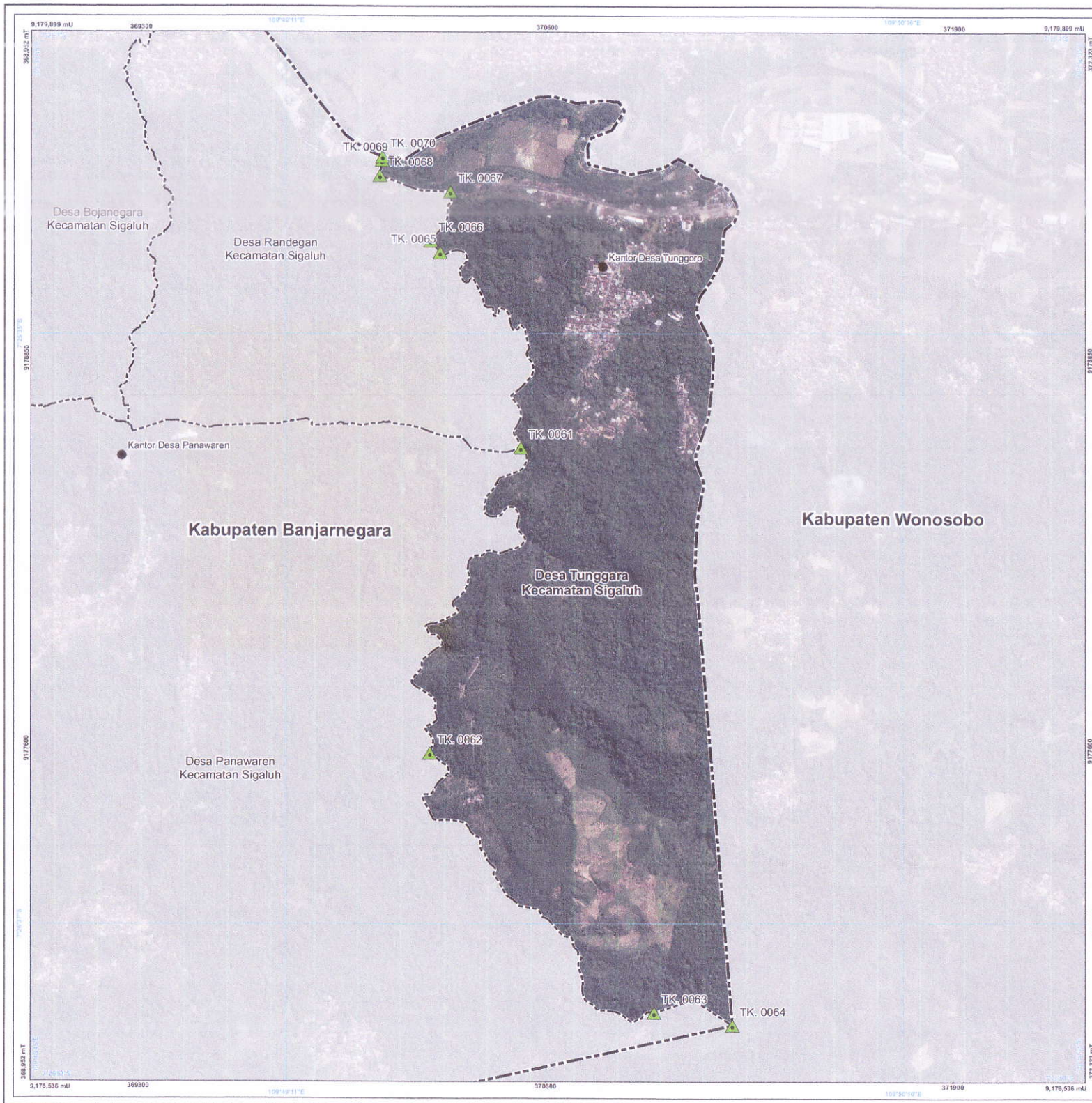

LAMPIRAN IV
PERATURAN BUPATI BANJARNEGARA NOMOR 10 TAHUN 2023
TENTANG PENETAPAN DAN PENEGASAN BATAS WILAYAH DESA
DI KECAMATAN SIGALUH

PETA BATAS DESA

Kode Wilayah : 33.04.07.2004

DESA TUNGGARA
KECAMATAN SIGALUH
KABUPATEN BANJARNEGARA
PROVINSI JAWA TENGAH



PETUNJUK LETAK PETA



DIAGRAM LOKASI



Sistem Proyeksi : Transverse Mercator
Sistem Grid : Grid Geografi dan Grid Universal Transverse Mercator
Datum Horizontal : SRG 2013



DICETAK DAN DITERBITKAN OLEH :
PEMERINTAH KABUPATEN BANJARNEGARA
Jl. Jenderal Ahmad Yani No. 16, Banjarnegara 53414
Email: pemda@banjarnekarab.go.id, Telp. (0266) 591218
© Copyright 2023, All Rights Reserved.

Hak cipta dilindungi oleh Undang-Undang Republik Indonesia

KETERANGAN

- Titik Kartometrik
- Kantor Pemerintahan
- Batas Kabupaten/Kota
- Batas Kecamatan
- Batas Desa/Kelurahan

DAFTAR TITIK KARTOMETRIK

Kode Titik	Nomor Titik kartometrik	Koordinat Geografis		Koordinat UTM	
		Lintang	Bujur	X	Y
TK. 0061	TK. 33.04.07.2003-07.2004-07.2005-000	7° 25' 42.285" LS	109° 49' 35.970" BT	370517 M	9178566 M
TK. 0062	TK. 33.04.07.2003-07.2004-001	7° 26' 10.109" LS	109° 49' 26.411" BT	370226 M	9177588 M
TK. 0063	TK. 33.04.07.2003-07.2004-002	7° 26' 46.204" LS	109° 49' 49.862" BT	370947 M	9176758 M
TK. 0064	TK. 33.04.07.2003-07.2004-33.07	7° 26' 47.940" LS	109° 49' 58.000" BT	371197 M	9176717 M
TK. 0065	TK. 33.04.07.2004-07.2005-001	7° 25' 26.912" LS	109° 49' 27.515" BT	370256 M	9178191 M
TK. 0066	TK. 33.04.07.2004-07.2005-002	7° 25' 25.660" LS	109° 49' 26.540" BT	370226 M	9178229 M
TK. 0067	TK. 33.04.07.2004-07.2005-003	7° 25' 20.328" LS	109° 49' 26.590" BT	370386 M	9179386 M
TK. 0068	TK. 33.04.07.2004-07.2005-004	7° 25' 18.862" LS	109° 49' 21.266" BT	370063 M	9179437 M
TK. 0069	TK. 33.04.07.2004-07.2005-005	7° 25' 17.315" LS	109° 49' 21.483" BT	370070 M	9179486 M
TK. 0070	TK. 33.04.07.2004-07.2005-33.07-000	7° 25' 16.900" LS	109° 49' 21.540" BT	370072 M	9179498 M

Ditetapkan di Banjarnegara
Tanggal
P. BUPATI BANJARNEGARA

TRI HARJO WIDIRAHMANTO

Sumber Peta : a. Citra Tagak Satelit Resolusi Tinggi akusasi tahun 2013-2015 Resolusi 0,5 Meter
b. Data batas wilayah administrasi desa/kelurahan hasil kegiatan Kesepakatan Teknis Tahun 2020
c. Ekstraksi data kontur dari DEMNAS Edisi tahun 2018
d. Hasil pelacakan batas desa/kelurahan tahun 2020

Riwayat Peta : Peta Batas Kelurahan/Desa ini di buat menggunakan Data Digital Hasil Kegiatan Kesepakatan Teknis Batas Wilayah Administrasi Desa/Kelurahan oleh Badan Informasi Geospasial di Kabupaten Banjarnegara Tahun Anggaran 2020 yang disajikan dalam Citra Satelit Resolusi Sangat Tinggi. Peta ini memiliki kualitas sumber data skala 1 : 5.000 yang disajikan sama atau lebih besar atau lebih kecil dari skala sumber data akibat pengaruh ukuran kertas.



LAMPIRAN V
PERATURAN BUPATI BANJARNEGARA NOMOR 10 TAHUN 2023
TENTANG PENETAPAN DAN PENEGASAN BATAS WILAYAH DESA
DI KECAMATAN SIGALUH

PETA BATAS DESA

Kode Wilayah : 33.04.07.2005

DESA RANDEGAN
KECAMATAN SIGALUH
KABUPATEN BANJARNEGARA
PROVINSI JAWA TENGAH

U
SKALA 1:2,500
0 45 90 180 270 360
Meter

PETUNJUK LETAK PETA



DIAGRAM LOKASI



Sistem Proyeksi : Transverse Mercator
Sistem Grid : Grid Geografi dan Grid Universal Transverse Mercator
Datum Horizontal : SRGI 2013



DICETAK DAN DITERBITKAN OLEH :
PEMERINTAH KABUPATEN BANJARNEGARA
Jl. Jendral Ahmad Yani No. 16, Banjarnegara 53414
Email: pmda@banjarnekarab.go.id, Telp. (0286) 591218
© Copyright 2023. All Rights Reserved.

© Hak cipta dilindungi oleh Undang-Undang Republik Indonesia

KETERANGAN

- Titik Kartometrik
- Kantor Pemerintahan
- Batas Kabupaten/Kota
- Batas Kecamatan
- Batas Desa/Kelurahan

DAFTAR TITIK KARTOMETRIK

Kode Titik	Nomor Titik Kartometrik	Koordinat Geografis		Koordinat UTM	
		Lintang	Bujur	X	Y
TK. 0055	TK 33.04.07.2003-07.2006-000	7° 25' 44.666" LS	109° 48' 55.036" BT	369265 M	9178018 M
TK. 0056	TK 33.04.07.2003-07.2006-005	7° 25' 44.388" LS	109° 48' 55.165" BT	369345 M	9180024 M
TK. 0057	TK 33.04.07.2003-07.2006-004	7° 25' 44.758" LS	109° 48' 55.679" BT	369238 M	9180099 M
TK. 0058	TK 33.04.07.2003-07.2006-003	7° 25' 44.684" LS	109° 48' 55.564" BT	369207 M	9180107 M
TK. 0059	TK 33.04.07.2003-07.2006-002	7° 25' 46.684" LS	109° 48' 55.392" BT	369219 M	9180172 M
TK. 0060	TK 33.04.07.2003-07.2006-001	7° 25' 47.271" LS	109° 48' 55.773" BT	369357 M	9180003 M
TK. 0061	TK 33.04.07.2003-07.2006-000	7° 25' 47.285" LS	109° 48' 55.970" BT	370357 M	9178566 M
TK. 0065	TK 33.04.07.2004-07.2005-001	7° 25' 26.912" LS	109° 48' 57.515" BT	370346 M	9178579 M
TK. 0066	TK 33.04.07.2004-07.2005-002	7° 25' 25.680" LS	109° 48' 56.540" BT	370105 M	9178645 M
TK. 0067	TK 33.04.07.2004-07.2005-003	7° 25' 20.578" LS	109° 48' 56.590" BT	369741 M	9178642 M
TK. 0068	TK 33.04.07.2004-07.2005-004	7° 25' 18.882" LS	109° 48' 56.266" BT	369419 M	9178652 M
TK. 0069	TK 33.04.07.2004-07.2005-005	7° 25' 17.315" LS	109° 48' 56.488" BT	370256 M	9179191 M
TK. 0070	TK 33.04.07.2004-07.2005-33.07-000	7° 25' 16.900" LS	109° 48' 56.540" BT	370226 M	9179229 M
TK. 0071	TK 33.04.07.2005-07.2006-001	7° 25' 38.979" LS	109° 48' 55.182" BT	370280 M	9179386 M
TK. 0072	TK 33.04.07.2005-07.2006-002	7° 25' 0' 395" LS	109° 48' 56.260" BT	370063 M	9179437 M
TK. 0073	TK 33.04.07.2005-07.2006-003	7° 24' 59.780" LS	109° 48' 57.871" BT	370070 M	9179486 M
TK. 0074	TK 33.04.07.2005-07.2006-004	7° 24' 57.270" LS	109° 48' 54.403" BT	369261 M	9178643 M
TK. 0075	TK 33.04.07.2005-07.2006-005	7° 24' 57.012" LS	109° 48' 53.381" BT	369223 M	9180191 M
TK. 0076	TK 33.04.07.2005-07.2006-006	7° 24' 54.886" LS	109° 48' 53.775" BT	370517 M	9178566 M
TK. 0077	TK 33.04.07.2005-07.2006-33.07-000	7° 24' 54.287" LS	109° 48' 53.927" BT	370072 M	9179496 M

Ditetapkan di Banjarnegara
Tanggal :
BUPATI BANJARNEGARA

TRI HARSO WIDIRAHMANTO

Sumber Peta : a. Citra Tebak Satelit Resolusi Tinggi tahun 2013-2015 Resolusi 0,5 Meter
b. Data batas wilayah administrasi desa/kelurahan hasil kegiatan Kesepakatan Teknis Tahun 2020
c. Ekstrak data kontur dari DEMNAS Edisi tahun 2018
d. Hasil pelaksanaan batas desa/kelurahan tahun 2020

Rwayat Peta : Peta Batas Kelurahan/Desa ini di buat menggunakan Data Digital Hasil Kegiatan Kesepakatan Teknis Batas Wilayah Administrasi Desa/Kelurahan oleh Badan Informasi Geospasial di Kabupaten Banjarnegara Tahun Anggaran 2020 yang disajikan diatas Citra Satelit Resolusi Sangat Tinggi. Peta ini memiliki kualitas sumber data skala 1 : 5.000 yang disajikan sama atau lebih besar atau lebih kecil dari skala sumber data akibat pengaruh ukuran kertas.



LAMPIRAN VI
PERATURAN BUPATI BANJARNEGARA NOMOR 10 TAHUN 2023
TENTANG PENETAPAN DAN PENEGASAN BATAS WILAYAH DESA
DI KECAMATAN SIGALUH

PETA BATAS DESA

Kode Wilayah : 33.04.07.2006

DESA BOJANEGARA

KECAMATAN SIGALUH

KABUPATEN BANJARNEGARA

PROVINSI JAWA TENGAH



PETUNJUK LETAK PETA

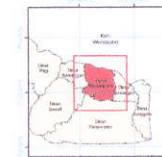

DIAGRAM LOKASI



Sistem Proyeksi : Transverse Mercator
Sistem Grid : Grid Geografi dan Grid Universal Transverse Mercator
Datum Horizontal : SRGI 2013



DICETAK DAN DITERBITKAN OLEH :
PEMERINTAH KABUPATEN BANJARNEGARA
Jl. Jendral Ahmad Yani No. 16, Banjarnegara 53414
Email: pemda@banjarnegarakab.go.id, Telp. (0286) 591218
© Copyright 2023, All Rights Reserved.

© Hak cipta dilindungi oleh Undang-Undang Republik Indonesia

KETERANGAN

- Titik Kartometrik
- Kantor Pemerintahan
- Batas Kabupaten/Kota
- Batas Kecamatan
- Batas Desa/Kelurahan

DAFTAR TITIK KARTOMETRIK

Kode Titik	Nomor Titik Kartometrik	Koordinat Geografis		Koordinat UTM	
		Lintang	Bujur	X	Y
TK. 0028	TK 33.04.07.2002-07.2006-07.2007-000	7° 25' 21.829' LS	109° 48' 9.248' BT	367853	1197391
TK. 0029	TK 33.04.07.2002-07.2006-001	7° 25' 16.697' LS	109° 48' 6.645' BT	367685	1197069
TK. 0030	TK 33.04.07.2002-07.2006-002	7° 25' 30.682' LS	109° 48' 8.124' BT	367825	1197066
TK. 0031	TK 33.04.07.2002-07.2006-07.2006-000	7° 25' 33.976' LS	109° 48' 8.787' BT	367870	1197090
TK. 0032	TK 33.04.07.2002-07.2006-003	7° 25' 32.972' LS	109° 48' 8.124' BT	367825	1197071
TK. 0049	TK 33.04.07.2002-07.2006-006	7° 25' 41.119' LS	109° 48' 22.618' BT	368266	1197850
TK. 0050	TK 33.04.07.2002-07.2006-005	7° 25' 42.957' LS	109° 48' 30.807' BT	368518	1197865
TK. 0051	TK 33.04.07.2002-07.2006-004	7° 25' 43.801' LS	109° 48' 32.362' BT	368719	1197866
TK. 0052	TK 33.04.07.2002-07.2006-003	7° 25' 42.899' LS	109° 48' 37.651' BT	369312	1197867
TK. 0053	TK 33.04.07.2002-07.2006-002	7° 25' 42.389' LS	109° 48' 35.837' BT	369045	1197813
TK. 0054	TK 33.04.07.2002-07.2006-001	7° 25' 42.161' LS	109° 48' 50.838' BT	369132	1197820
TK. 0055	TK 33.04.07.2002-07.2006-07.2006-000	7° 25' 44.665' LS	109° 48' 55.061' BT	369626	1197843
TK. 0071	TK 33.04.07.2006-07.2006-001	7° 25' 38.975' LS	109° 48' 55.182' BT	369255	1197818
TK. 0072	TK 33.04.07.2006-07.2006-002	7° 25' 36.957' LS	109° 48' 58.260' BT	369575	1198003
TK. 0073	TK 33.04.07.2006-07.2006-003	7° 25' 39.742' LS	109° 48' 59.445' BT	369845	1198024
TK. 0074	TK 33.04.07.2006-07.2006-004	7° 25' 47.570' LS	109° 48' 54.403' BT	369238	1198099
TK. 0075	TK 33.04.07.2006-07.2006-005	7° 25' 47.012' LS	109° 48' 53.381' BT	369207	1198107
TK. 0076	TK 33.04.07.2006-07.2006-006	7° 25' 44.886' LS	109° 48' 53.775' BT	369239	1198172
TK. 0077	TK 33.04.07.2006-07.2006-33.01-000	7° 25' 44.708' LS	109° 48' 53.927' BT	369223	1198191
TK. 0078	TK 33.04.07.2006-07.2006-007	7° 25' 43.750' LS	109° 48' 53.927' BT	369223	1197950
TK. 0079	TK 33.04.07.2006-07.2006-002	7° 25' 11.697' LS	109° 48' 9.955' BT	367804	1197852
TK. 0080	TK 33.04.07.2006-07.2006-003	7° 25' 49.964' LS	109° 48' 10.863' BT	367864	1198013
TK. 0081	TK 33.04.07.2006-07.2006-004	7° 25' 40.227' LS	109° 48' 6.646' BT	367835	1198012
TK. 0082	TK 33.04.07.2006-07.2006-005	7° 25' 48.487' LS	109° 48' 8.429' BT	367767	1198036
TK. 0083	TK 33.04.07.2006-07.2006-006	7° 25' 45.555' LS	109° 48' 8.904' BT	367841	1198045
TK. 0084	TK 33.04.07.2006-07.2006-007	7° 25' 42.717' LS	109° 48' 9.381' BT	367853	1198032
TK. 0085	TK 33.04.07.2006-07.2006-14.02-000	7° 24' 43.287' LS	109° 48' 9.381' BT	367853	1198025

Ditetapkan di Banjarnegara
Tanggal :
P.J. BUPATI BANJARNEGARA

TRI HARSO WIDIRAHMANTO

Sumber Peta : a. Citra Tegak Satelit Resolusi Tinggi tahun 2013-2015 Resolusi 0,5 Meter
b. Data batas wilayah administrasi desa/kelurahan hasil kegiatan Kespepakatan Teknis Tahun 2020
c. Ekstraksi data kontur dari DEMNAS Resolusi tahun 2018
d. Hasil pelebaran batas desa/kelurahan tahun 2020

Riwayat Peta : Peta Batas Kelurahan/Desa ini di buat menggunakan Data Digital Hasil Kegiatan Kespepakatan Teknis Batas Wilayah Administrasi Desa/Kelurahan oleh Badan Informasi Geospasial di Kabupaten Banjarnegara Tahun Anggaran 2020 yang disajikan diatas Citra Satelit Resolusi Sangat Tinggi. Peta ini memiliki kualitas sumber data skala 1 : 5.000 yang disajikan sama atau lebih besar atau lebih kecil dari skala sumber data akibat pengaruh ukuran kertas

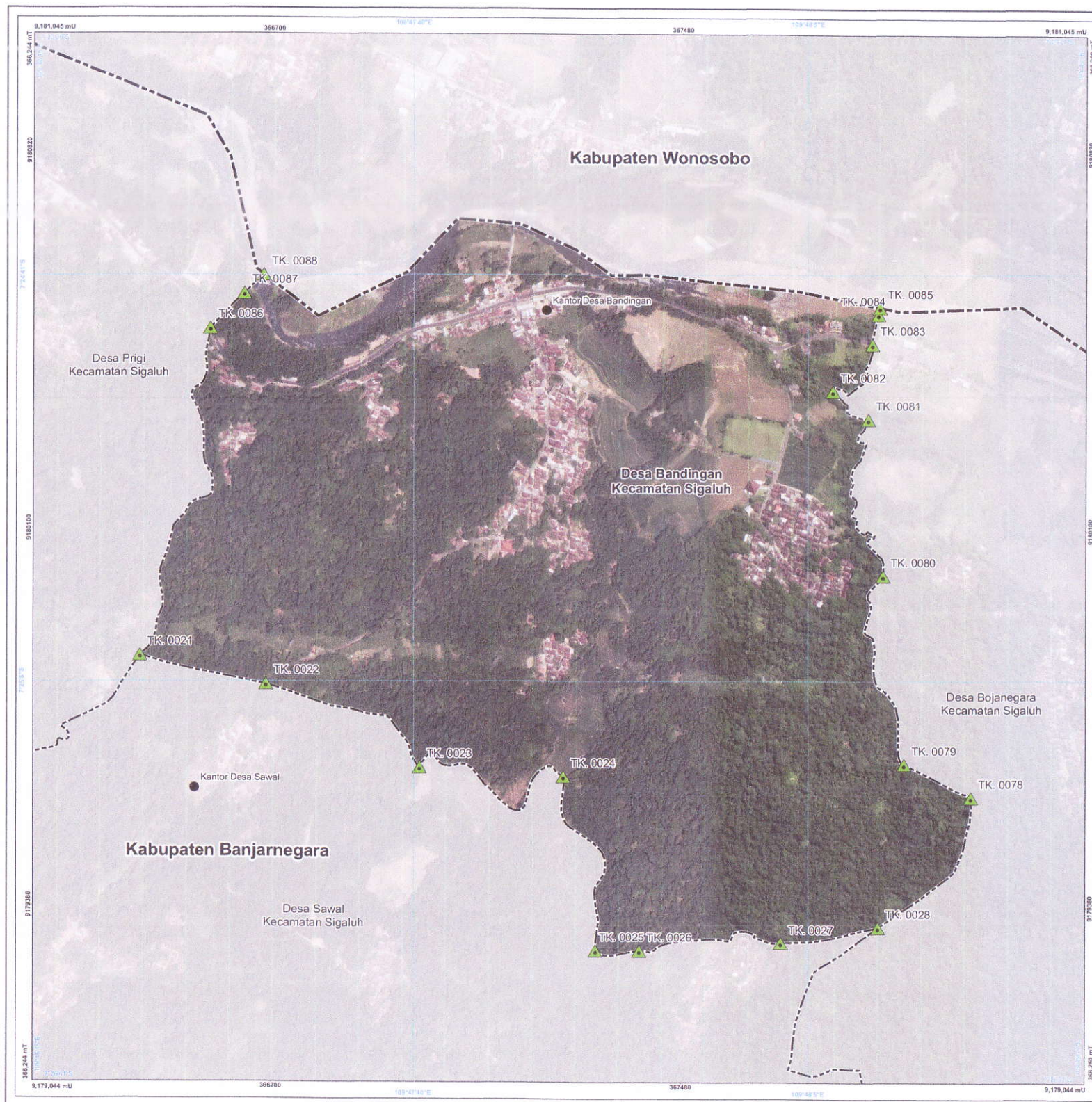

LAMPIRAN VII
PERATURAN BUPATI BANJARNEGARA NOMOR 10 TAHUN 2023
TENTANG PENETAPAN DAN PENEGASAN BATAS WILAYAH DESA
DI KECAMATAN SIGALUH

PETA BATAS DESA

Kode Wilayah : 33.04.07.2007

DESA BANDINGAN
KECAMATAN SIGALUH
KABUPATEN BANJARNEGARA
PROVINSI JAWA TENGAH

U
SKALA 1:2.500
0 45 90 180 270 360
Meter

PETUNJUK LETAK PETA



DIAGRAM LOKASI



Sistem Proyeksi : Transverse Mercator
Sistem Grid : Grid Geografi dan Grid Universal Transverse Mercator
Datum Horizontal : SRGI 2013



DICETAK DAN DITERBITKAN OLEH :
PEMERINTAH KABUPATEN BANJARNEGARA
Jl. Jenderal Ahmad Yani No. 16, Banjarnegara 53414
Email: pmda@banjarnearakab.go.id, Telp. (0286) 591216
© Copyright 2023. All Rights Reserved.

© Hak cipta dilindungi oleh Undang-Undang Republik Indonesia

KETERANGAN

- Titik Kartometrik
- Kantor Pemerintahan
- Batas Kabupaten/Kota
- Batas Kecamatan
- Batas Desa/Kelurahan

DAFTAR TITIK KARTOMETRIK

Kode Titik	Nomor Titik Kartometrik	Koordinat Geografis		Koordinat UTM	
		Lintang	Bujur	X	Y
TK. 0078	TK 33.04.07.2006-07.2007-001	7° 25' 13.750" LS	109° 48' 14.997" BT	368031 M	9179590 M
TK. 0079	TK 33.04.07.2006-07.2007-002	7° 25' 11.690" LS	109° 48' 10.853" BT	367904 M	9179652 M
TK. 0080	TK 33.04.07.2006-07.2007-003	7° 24' 59.964" LS	109° 48' 9.565" BT	367864 M	9180013 M
TK. 0081	TK 33.04.07.2006-07.2007-004	7° 24' 50.223" LS	109° 48' 8.646" BT	367835 M	9180312 M
TK. 0082	TK 33.04.07.2006-07.2007-005	7° 24' 48.487" LS	109° 48' 6.429" BT	367767 M	9180365 M
TK. 0083	TK 33.04.07.2006-07.2007-006	7° 24' 45.555" LS	109° 48' 8.904" BT	367842 M	9180455 M
TK. 0084	TK 33.04.07.2006-07.2007-007	7° 24' 43.712" LS	109° 48' 9.277" BT	367853 M	9180512 M
TK. 0087	TK 33.04.07.2007-07.2008-001	7° 24' 42.401" LS	109° 47' 29.650" BT	366645 M	9180549 M
TK. 0088	TK 33.04.07.2007-07.2008-002	7° 24' 44.560" LS	109° 47' 27.729" BT	366580 M	9180482 M
TK. 0022	TK 33.04.07.2002-07.2007-001	7° 25' 6.862" LS	109° 47' 31.194" BT	366688 M	9179804 M
TK. 0023	TK 33.04.07.2002-07.2007-002	7° 25' 11.854" LS	109° 47' 40.723" BT	366980 M	9179645 M
TK. 0024	TK 33.04.07.2002-07.2007-003	7° 25' 12.437" LS	109° 47' 49.662" BT	367254 M	9179628 M
TK. 0025	TK 33.04.07.2002-07.2007-004	7° 25' 23.260" LS	109° 47' 51.670" BT	367317 M	9179296 M
TK. 0026	TK 33.04.07.2002-07.2007-005	7° 25' 23.284" LS	109° 47' 54.388" BT	367400 M	9179295 M
TK. 0027	TK 33.04.07.2002-07.2007-006	7° 25' 22.811" LS	109° 48' 3.185" BT	367670 M	9179310 M
TK. 0028	TK 33.04.07.2006-07.2007-07.14.2002-000	7° 24' 43.286" LS	109° 48' 9.381" BT	367857 M	9180525 M
TK. 0029	TK 33.04.07.2002-07.2006-07.2007-000	7° 25' 21.829" LS	109° 48' 9.238" BT	367855 M	9179341 M
TK. 0021	TK 33.04.07.2002-07.2007-07.2008-000	7° 25' 4.827" LS	109° 47' 23.388" BT	366448 M	9179858 M
TK. 0089	TK 33.04.07.2007-07.2008-33.07-000	7° 24' 41.250" LS	109° 47' 31.056" BT	366681 M	9180584 M

Ditetapkan di Banjarnegara
Tanggal :
BUPATI BANJARNEGARA
TRI HARSO WIDIRAHMANTO

Sumber Peta : a. Citra Tepeg Satelit Resolusi Tinggi tahun 2013-2015 Resolusi 0,5 Meter
b. Data batas wilayah administrasi desa/kelurahan hasil kegiatan Kesepakatan Teknis Tahun 2020
c. Ekstraksi data kontur dari DEMNAS Edisi tahun 2016
d. Hasil pelacakan batas desa/kelurahan tahun 2020

Riwayat Peta : Peta Batas Kelurahan/Desa ini di buat menggunakan Data Digital Hasil Kegiatan Kesepakatan Teknis Batas Wilayah Administrasi Desa/Kelurahan oleh Badan Informasi Geospasial di Kabupaten Banjarnegara Tahun Anggaran 2020 yang disajikan dalam Citra Satelit Resolusi Sangat Tinggi. Peta ini memiliki kualitas sumber data skala 1 : 5.000 yang disajikan sama atau lebih besar atau lebih kecil dari skala sumber data akibat pengaruh ukuran kertas.



LAMPIRAN VIII
PERATURAN BUPATI BANJARNEGARA NOMOR 10 TAHUN 2023
TENTANG PENETAPAN DAN PENEGASAN BATAS WILAYAH DESA
DI KECAMATAN SIGALUH

PETA BATAS DESA

Kode Wilayah : 33.04.07.2008

DESA PRIGI
KECAMATAN SIGALUH
KABUPATEN BANJARNEGARA
PROVINSI JAWA TENGAH



PETUNJUK LETAK PETA



DIAGRAM LOKASI



Sistem Proyeksi : Transverse Mercator
Sistem Grid : Grid Geografi dan Grid Universal Transverse Mercator
Datum Horizontal : SRGI 2013



DICETAK DAN DITERBITKAN OLEH :
PEMERINTAH KABUPATEN BANJARNEGARA
Jl. Jenderal Ahmad Yani No. 16, Banjarnegara 53414
Email: penda@banjarnekarab.go.id, Telp. (0286) 591218
© Copyright 2023, All Rights Reserved.

© Hak cipta dilindungi oleh Undang-Undang Republik Indonesia

KETERANGAN

- Titik Kartometrik
- Kantor Pemerintahan
- Batas Kabupaten/Kota
- Batas Kecamatan
- Batas Desa/Kelurahan

DAFTAR TITIK KARTOMETRIK

Kode Titik	Nomor Titik Kartometrik	Koordinat Geografis		Koordinat UTM	
		Lintang	Bujur	X	Y
TK. 0005	TK 33.04.07.2001-07.2008-07.2009-07.2010-000	7° 24' 40.688" LS	109° 45' 59.676" BT	363880 M	9180594 M
TK. 0006	TK 33.04.07.2001-07.2008-000	7° 25' 10.000" LS	109° 46' 25.391" BT	364671 M	9178691 M
TK. 0007	TK 33.04.07.2001-07.2008-000	7° 25' 6.988" LS	109° 46' 27.915" BT	364748 M	9178788 M
TK. 0008	TK 33.04.07.2001-07.2008-000	7° 25' 36.940" LS	109° 46' 52.168" BT	365494 M	9178870 M
TK. 0021	TK 33.04.07.2002-07.2007-07.2008-000	7° 25' 4.872" LS	109° 47' 23.388" BT	366448 M	9178858 M
TK. 0041	TK 33.04.07.2002-07.2008-000	7° 25' 35.015" LS	109° 46' 53.884" BT	365546 M	9178930 M
TK. 0042	TK 33.04.07.2002-07.2008-000	7° 25' 36.398" LS	109° 46' 55.669" BT	365601 M	9178967 M
TK. 0043	TK 33.04.07.2002-07.2008-000	7° 25' 33.351" LS	109° 46' 52.007" BT	365542 M	9178981 M
TK. 0044	TK 33.04.07.2002-07.2008-000	7° 25' 32.641" LS	109° 47' 0.276" BT	365742 M	9179001 M
TK. 0045	TK 33.04.07.2002-07.2008-000	7° 25' 10.762" LS	109° 47' 7.934" BT	365976 M	9179399 M
TK. 0046	TK 33.04.07.2002-07.2008-000	7° 25' 19.578" LS	109° 47' 9.524" BT	366024 M	9179405 M
TK. 0047	TK 33.04.07.2002-07.2008-000	7° 25' 9.264" LS	109° 47' 18.444" BT	366037 M	9179723 M
TK. 0048	TK 33.04.07.2002-07.2008-000	7° 24' 44.500" LS	109° 47' 22.720" BT	366580 M	9180462 M
TK. 0049	TK 33.04.07.2002-07.2008-000	7° 24' 42.401" LS	109° 47' 20.850" BT	366645 M	9180540 M
TK. 0040	TK 33.04.07.2002-07.2008-000	7° 24' 41.250" LS	109° 47' 31.050" BT	366681 M	9180594 M
TK. 0050	TK 33.04.07.2008-07.2009-000	7° 24' 35.488" LS	109° 46' 27.438" BT	364731 M	9180256 M
TK. 0051	TK 33.04.07.2008-07.2009-000	7° 24' 24.040" LS	109° 46' 30.999" BT	364839 M	9180880 M
TK. 0091	TK 33.04.07.2008-07.2009-000	7° 24' 58.388" LS	109° 46' 24.399" BT	364634 M	9181895 M
TK. 0092	TK 33.04.07.2008-07.2009-000	7° 24' 57.530" LS	109° 46' 24.350" BT	364633 M	9181921 M

Ditetapkan di Banjarnegara
Tanggal :

PJ. BUPATI BANJARNEGARA

TRI HARSO WIDIRAHMANTO

Sumber Peta : a. Citra Telegat Satelit Resolusi Tinggi tahun 2013-2015 Resolusi 0,5 Meter
b. Data batas wilayah administrasi desa/kelurahan hasil kegiatan Kespakatan Teknis Tahun 2020
c. Ekstraksi data kontur dari DEMNAS Edisi tahun 2018
d. Hasil pelacakan batas desa/kelurahan tahun 2020

Riwayat Peta : Peta Batas Kelurahan/Desa ini di buat menggunakan Data Digital Hasil Kegiatan Kespakatan Teknis Batas Wilayah Administrasi Desa/Kelurahan oleh Badan Informasi Geospasial di Kabupaten Banjarnegara Tahun Anggaran 2020 yang disajikan diatas Citra Satelit Resolusi Sangat Tinggi. Peta ini memiliki kualitas sumber data skala 1 : 5.000 yang disajikan sama atau lebih besar atau lebih kecil dari skala sumber data akibat pengaruh ukuran kertas.

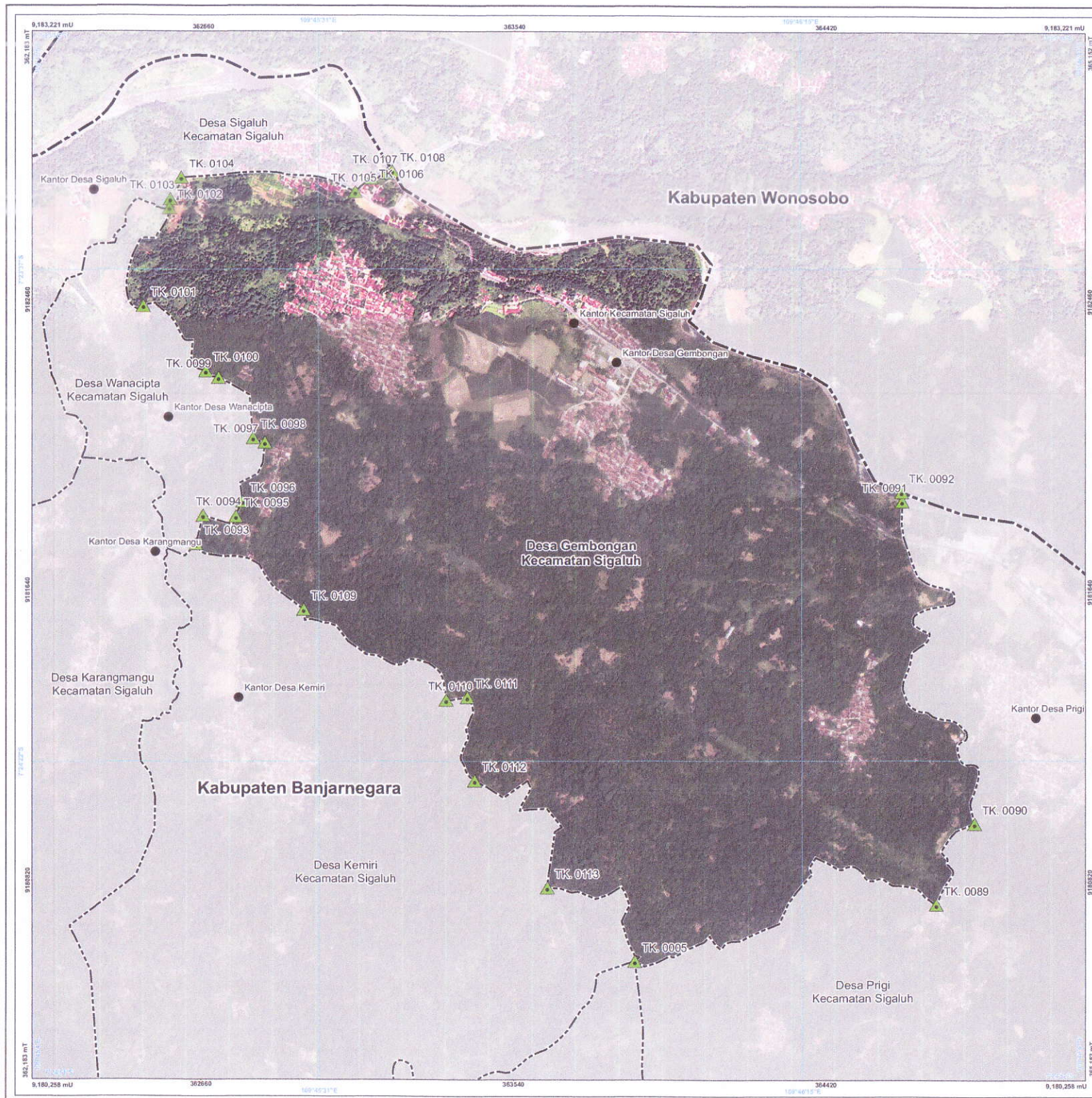

LAMPIRAN IX
PERATURAN BUPATI BANJARNEGARA NOMOR 10 TAHUN 2023
TENTANG PENETAPAN DAN PENGESAHAN BATAS WILAYAH DESA
DI KECAMATAN SIGALUH

PETA BATAS DESA

Kode Wilayah : 33.04.07.2003

DESA GEMBONGAN

KECAMATAN SIGALUH
KABUPATEN BANJARNEGARA
PROVINSI JAWA TENGAH

U
SKALA 1:3,700
0 60 120 240 360 480 600
Meter

PETUNJUK LETAK PETA



DIAGRAM LOKASI



Sistem Proyeksi : Transverse Mercator
Sistem Grid : Grid Geografi dan Grid Universal Transverse Mercator
Datum Horizontal : SRGI 2013



DICETAK DAN DITERBITKAN OLEH :
PEMERINTAH KABUPATEN BANJARNEGARA
Jl. Jenderal Ahmad Yani No. 16, Banjarnegara 53414
Email: pmda@banjarnekarab.go.id, Telp. (0286) 591218
© Copyright 2023. All Rights Reserved.

© Hak cipta dilindungi oleh Undang-Undang Republik Indonesia

KETERANGAN

- Titik Kartometrik
- Kantor Pemerintahan
- Batas Kabupaten/Kota
- Batas Kecamatan
- Batas Desa/Kelurahan

DAFTAR TITIK KARTOMETRIK

Kode TK	Nomor Titik Kartometrik	Koordinat Geografis		Koordinat UTM	
		Lintang	Bujur	X	Y
TK. 0005	TK 33.04.07.2001-07.2008-07.2009-07.2010-000	7° 24' 40.688" LS	109° 45' 59.676" BT	363980 M	9180594 M
TK. 0089	TK 33.04.07.2008-07.2009-001	7° 24' 36.488" LS	109° 46' 22.458" BT	364731 M	9180734 M
TK. 0090	TK 33.04.07.2008-07.2009-002	7° 24' 28.040" LS	109° 46' 30.999" BT	364839 M	9180685 M
TK. 0091	TK 33.04.07.2008-07.2009-003	7° 23' 58.388" LS	109° 46' 24.399" BT	364634 M	9181895 M
TK. 0092	TK 33.04.07.2008-07.2009-33.07-000	7° 23' 57.530" LS	109° 46' 24.356" BT	364633 M	9181921 M
TK. 0093	TK 33.04.07.2009-07.2010-07.2012-000	7° 24' 2.215" LS	109° 46' 10.435" BT	364643 M	9181772 M
TK. 0094	TK 33.04.07.2009-07.2012-001	7° 23' 59.552" LS	109° 46' 20.066" BT	364662 M	9181853 M
TK. 0095	TK 33.04.07.2009-07.2012-002	7° 23' 59.709" LS	109° 45' 23.060" BT	362753 M	9181849 M
TK. 0096	TK 33.04.07.2009-07.2012-003	7° 23' 58.336" LS	109° 45' 23.686" BT	362773 M	9181891 M
TK. 0097	TK 33.04.07.2009-07.2012-004	7° 23' 52.902" LS	109° 45' 25.734" BT	362835 M	9182059 M
TK. 0098	TK 33.04.07.2009-07.2012-005	7° 23' 52.490" LS	109° 45' 24.670" BT	362802 M	9182071 M
TK. 0099	TK 33.04.07.2009-07.2012-006	7° 23' 46.922" LS	109° 45' 21.498" BT	362705 M	9182242 M
TK. 0100	TK 33.04.07.2009-07.2012-007	7° 23' 46.328" LS	109° 45' 20.317" BT	362668 M	9182260 M
TK. 0101	TK 33.04.07.2009-07.2012-008	7° 23' 40.326" LS	109° 45' 14.610" BT	362493 M	9182444 M
TK. 0102	TK 33.04.07.2009-07.2012-07.2013-000	7° 23' 31.320" LS	109° 45' 16.998" BT	362565 M	9182721 M
TK. 0103	TK 33.04.07.2009-07.2013-001	7° 23' 30.400" LS	109° 45' 17.080" BT	362568 M	9182746 M
TK. 0104	TK 33.04.07.2009-07.2013-002	7° 23' 28.528" LS	109° 45' 18.094" BT	362599 M	9182806 M
TK. 0105	TK 33.04.07.2009-07.2013-003	7° 23' 28.821" LS	109° 45' 34.112" BT	363090 M	9182767 M
TK. 0106	TK 33.04.07.2009-07.2013-004	7° 23' 28.629" LS	109° 45' 35.574" BT	363135 M	9182805 M
TK. 0107	TK 33.04.07.2009-07.2013-005	7° 23' 28.174" LS	109° 45' 37.052" BT	363180 M	9182819 M
TK. 0108	TK 33.04.07.2009-07.2013-33.07-000	7° 23' 27.928" LS	109° 45' 37.527" BT	363194 M	9182825 M
TK. 0109	TK 33.04.07.2009-07.2010-001	7° 24' 12.274" LS	109° 45' 29.256" BT	362945 M	9181589 M
TK. 0110	TK 33.04.07.2009-07.2010-002	7° 24' 16.586" LS	109° 45' 42.390" BT	363348 M	9181332 M
TK. 0111	TK 33.04.07.2009-07.2010-003	7° 24' 16.349" LS	109° 45' 44.327" BT	363407 M	9181340 M
TK. 0112	TK 33.04.07.2009-07.2010-004	7° 24' 24.030" LS	109° 45' 45.006" BT	363428 M	9181104 M
TK. 0113	TK 33.04.07.2009-07.2010-005	7° 24' 33.889" LS	109° 45' 51.678" BT	363634 M	9180802 M

Ditetapkan di Banjarnegara
Tanggal :
P.J. BUPATI BANJARNEGARA

TRIHARSO WIDIRAJANTO

Sumber Peta : a. Citra Tegak Satelit Resolusi Tinggi (Kueisi tahun 2013-2015 Resolusi 0,5 Meter)
b. Data batas wilayah administrasi desa/kelurahan hasil kegiatan Kesepakatan Teknis Tahun 2020
c. Ekstraksi data kontur dari DEMNAS Edisi tahun 2018
d. Hasil pelaksanaan batas desa/kelurahan tahun 2020

Riwayat Peta : Peta Batas Kelurahan/Desa ini di buat menggunakan Data Digital Hasil Kegiatan Kesepakatan Teknis Batas Wilayah Administrasi Desa/Kelurahan oleh Badan Informasi Geospasial di Kabupaten Banjarnegara Tahun Anggaran 2020 yang disajikan dalam Citra Satelit Resolusi Sangat Tinggi. Peta ini memiliki kualitas sumber data skala 1 : 5.000 yang disajikan sama atau lebih besar atau lebih kecil dari skala sumber data akibat pengaruh ukuran kertas.

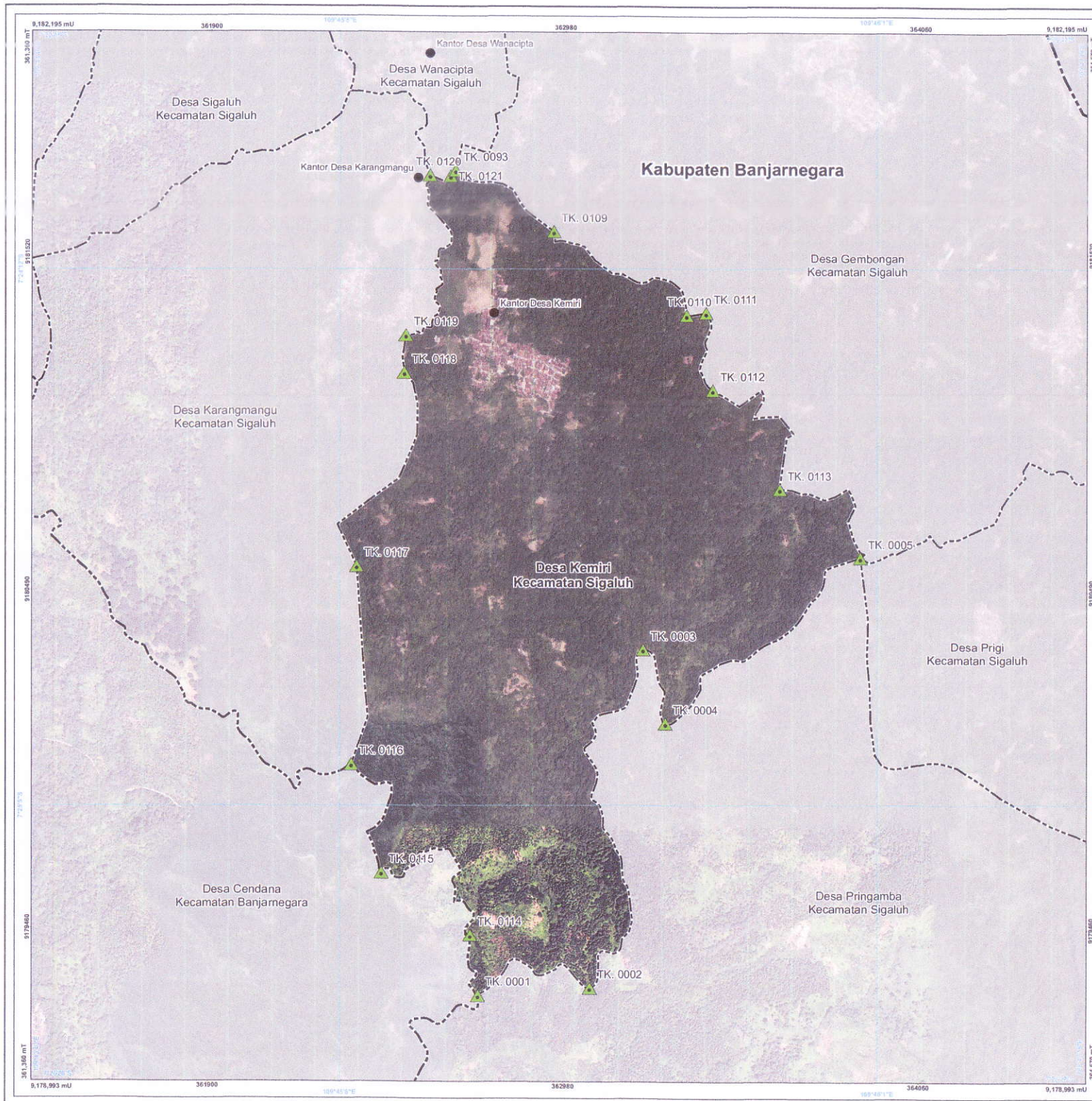

LAMPIRAN X
PERATURAN BUPATI BANJARNEGARA NOMOR 10 TAHUN 2023
TENTANG PENETAPAN DAN PENEGASAN BATAS WILAYAH DESA
DI KECAMATAN SIGALUH

PETA BATAS DESA

Kode Wilayah : 33.04.07.2010

DESA KEMIRI

KECAMATAN SIGALUH

KABUPATEN BANJARNEGARA

PROVINSI JAWA TENGAH



PETUNJUK LETAK PETA



DIAGRAM LOKASI



Sistem Proyeksi : Transverse Mercator
Sistem Grid : Grid Geografi dan Grid Universal Transverse Mercator
Datum Horizontal : SRGI 2013



DICETAK DAN DITERBITKAN OLEH :
PEMERINTAH KABUPATEN BANJARNEGARA
Jl. Jenderal Ahmad Yani No. 16, Banjarnegara 53414
Email: penda@banjarnegarakab.go.id, Telp. (0286) 591218
© Copyright 2023, All Rights Reserved.

Hak cipta dilindungi oleh Undang-Undang Republik Indonesia

KETERANGAN

- Titik Kartometrik
- Kantor Pemerintahan
- Batas Kabupaten/Kota
- Batas Kecamatan
- Batas Desa/Kelurahan

DAFTAR TITIK KARTOMETRIK

Kode Titik	Nomor Titik Kartometrik	Koordinat Geografis		Koordinat UTM	
		Lintang	Bujur	X	Y
TK. 0001	TK. 33.04.06.2004-07.2001-07.2010-000	7° 25' 24.158" LS	109° 45' 21.715" BT	362720 M	9179255 M
TK. 0002	TK. 33.04.07.2003-07.2010-000	7° 25' 23.448" LS	109° 45' 32.782" BT	363059 M	9178279 M
TK. 0003	TK. 33.04.07.2001-07.2010-002	7° 24' 49.791" LS	109° 45' 38.092" BT	363210 M	9180312 M
TK. 0004	TK. 33.04.07.2001-07.2010-001	7° 24' 57.115" LS	109° 45' 40.239" BT	363287 M	9180087 M
TK. 0005	TK. 33.04.07.2001-07.2008-07.2009-07.2010-000	7° 24' 40.588" LS	109° 45' 59.676" BT	363880 M	9180594 M
TK. 0006	TK. 33.04.07.2009-07.2010-07.2012-000	7° 24' 2.215" LS	109° 45' 19.435" BT	362643 M	9181772 M
TK. 0109	TK. 33.04.07.2009-07.2010-001	7° 24' 5.274" LS	109° 45' 29.298" BT	362945 M	9181587 M
TK. 0110	TK. 33.04.07.2009-07.2010-002	7° 24' 16.590" LS	109° 45' 42.390" BT	363348 M	9181332 M
TK. 0111	TK. 33.04.07.2009-07.2010-003	7° 24' 16.399" LS	109° 45' 44.327" BT	363407 M	9181340 M
TK. 0112	TK. 33.04.07.2009-07.2010-004	7° 24' 24.030" LS	109° 45' 45.006" BT	363428 M	9181104 M
TK. 0113	TK. 33.04.07.2009-07.2010-005	7° 24' 33.889" LS	109° 45' 51.678" BT	363634 M	9180802 M
TK. 0114	TK. 33.04.06.2004-07.2010-002	7° 25' 18.143" LS	109° 45' 20.929" BT	362695 M	9179440 M
TK. 0115	TK. 33.04.06.2004-07.2010-001	7° 25' 11.923" LS	109° 45' 12.151" BT	362423 M	9179630 M
TK. 0116	TK. 33.04.06.2004-07.2010-07.2011-000	7° 25' 1.187" LS	109° 45' 9.112" BT	362331 M	9179660 M
TK. 0117	TK. 33.04.07.2010-07.2011-003	7° 24' 41.504" LS	109° 45' 9.657" BT	362346 M	9180664 M
TK. 0118	TK. 33.04.07.2010-07.2011-002	7° 24' 22.274" LS	109° 45' 14.358" BT	362489 M	9181155 M
TK. 0119	TK. 33.04.07.2010-07.2011-001	7° 24' 18.536" LS	109° 45' 14.506" BT	362493 M	9181270 M
TK. 0120	TK. 33.04.07.2010-07.2011-07.2012-000	7° 24' 2.677" LS	109° 45' 16.885" BT	362564 M	9181758 M
TK. 0121	TK. 33.04.07.2010-07.2012-001	7° 24' 2.791" LS	109° 45' 18.926" BT	362627 M	9181755 M

Ditetapkan di Banjarnegara

Tanggal :

PJ. BUPATI BANJARNEGARA

TRI HARSO WIDIRAHMANTO

Sumber Peta : a. Citra Tegak Satelit Resolusi Tinggi Hasil tahun 2013-2015 Resolusi 0,5 Meter
b. Data batas wilayah administrasi desa/kelurahan hasil kegiatan Kesepakatan Teknis Tahun 2020
c. Ekstraksi data koordinat dari DEMNAS Edisi tahun 2016
d. Hasil pelacakan batas desa/kelurahan tahun 2020

Riwayat Peta : Peta Batas Kelurahan/Desa ini di buat menggunakan Data Digital Hasil Kegiatan Kesepakatan Teknis Batas Wilayah Administrasi Desa/kelurahan oleh Badan Informasi Geospasial di Kabupaten Banjarnegara Tahun Anggaran 2020 yang disajikan Citra Satelit Resolusi Sangat Tinggi. Peta ini memiliki kualitas sumber data skala 1 : 5.000 yang disajikan sama atau lebih besar atau lebih kecil dari skala sumber data akibat pengaruh ukuran kertas.



LAMPIRAN XI
PERATURAN BUPATI BANJARNEGARA NOMOR 10 TAHUN 2023
TENTANG PENETAPAN DAN PENEGASAN BATAS WILAYAH DESA
DI KECAMATAN SIGALUH

PETA BATAS DESA

Kode Wilayah : 33.04.07.2011

DESA KARANGMANGU

KECAMATAN SIGALUH
KABUPATEN BANJARNEGARA
PROVINSI JAWA TENGAH



PETUNJUK LETAK PETA



DIAGRAM LOKASI



Sistem Proyeksi : Transverse Mercator
Sistem Grid : Grid Geografi dan Grid Universal Transverse Mercator
Datum Horizontal : SRGI 2013



DICETAK DAN DITERBITKAN OLEH :
PEMERINTAH KABUPATEN BANJARNEGARA
Jl. Jenderal Ahmad Yani No. 16, Banjarnegara 53414
Email: pemda@banjarnearakab.go.id, Telp. (0286) 591218
© Copyright 2023. All Rights Reserved.

© Hak cipta dilindungi oleh Undang-Undang Republik Indonesia

KETERANGAN

- Titik Kartometrik
- Kantor Pemerintahan
- Batas Kabupaten/Kota
- Batas Kecamatan
- Batas Desa/Kelurahan

DAFTAR TITIK KARTOMETRIK

Kode Titik	Nomor Titik Kartometrik	Koordinat Geografis		Koordinat UTM	
		Lintang	Bujur	X	Y
TK. 0116	TK 33.04.06.2004-07.2010-07.2011-000	7° 25' 1.18" LS	109° 45' 9.112" BT	362331 M	9179960 M
TK. 0117	TK 33.04.07.2010-07.2011-003	7° 24' 41.504" LS	109° 45' 9.657" BT	362346 M	9180564 M
TK. 0118	TK 33.04.07.2010-07.2011-002	7° 24' 22.274" LS	109° 45' 14.358" BT	362489 M	9181155 M
TK. 0119	TK 33.04.07.2010-07.2011-001	7° 24' 18.536" LS	109° 45' 14.506" BT	362493 M	9181270 M
TK. 0120	TK 33.04.07.2010-07.2011-002	7° 24' 2.677" LS	109° 45' 16.885" BT	362564 M	9181758 M
TK. 0122	TK 33.04.07.2011-07.2013-07.2014-000	7° 24' 10.968" LS	109° 44' 37.446" BT	361356 M	9181499 M
TK. 0123	TK 33.04.07.2011-07.2013-001	7° 24' 0.302" LS	109° 45' 1.471" BT	362092 M	9181829 M
TK. 0124	TK 33.04.07.2011-07.2013-002	7° 23' 58.163" LS	109° 45' 6.115" BT	362234 M	9181895 M
TK. 0125	TK 33.04.07.2011-07.2012-07.2013-000	7° 23' 54.295" LS	109° 45' 8.976" BT	362321 M	9182014 M
TK. 0126	TK 33.04.07.2011-07.2012-001	7° 23' 54.593" LS	109° 45' 12.910" BT	362442 M	9182006 M
TK. 0127	TK 33.04.07.2011-07.2012-002	7° 23' 54.418" LS	109° 45' 14.705" BT	362497 M	9182011 M
TK. 0128	TK 33.04.07.2011-07.2012-003	7° 23' 59.551" LS	109° 45' 16.125" BT	362541 M	9181853 M
TK. 0129	TK 33.04.06.2004-07.2011-002	7° 24' 58.104" LS	109° 44' 58.215" BT	361997 M	9180653 M
TK. 0130	TK 33.04.06.2004-07.2011-001	7° 24' 36.667" LS	109° 44' 36.379" BT	361325 M	9180710 M
TK. 0131	TK 33.04.06.2004-07.2011-07.2014-000	7° 24' 23.254" LS	109° 44' 38.043" BT	361375 M	9181122 M

Ditetapkan di Banjarnegara

Tanggal

PJ. BUPATI BANJARNEGARA

TSI HARSO WIDURAHMANTO

Sumber Peta : a. Citra Tepeg Satelit Resolusi Tinggi akuisisi tahun 2013-2015 Resolusi 0.5 Meter
b. Data batas wilayah administrasi Desa/Kelurahan hasil kegiatan Kesepakatan Teknis Tahun 2020
c. Ekstraksi data kontur dari DEM SRTM Edisi tahun 2018
d. Hasil pelacakan batas desa/kelurahan tahun 2020

Riwayat Peta : Peta Batas Kelurahan/Desa ini di buat menggunakan Data Digital Hasil Kegiatan Kesepakatan Teknis Batas Wilayah Administrasi Desa/Kelurahan oleh Badan Informasi Geospasial di Kabupaten Banjarnegara Tahun Anggaran 2020 yang disajikan dalam Citra Satelit Resolusi Sangat Tinggi. Peta ini memiliki kualitas sumber data skala 1 : 5.000 yang disajikan sama atau lebih besar atau lebih kecil dari skala sumber data akibat pengaruh ukuran kertas.

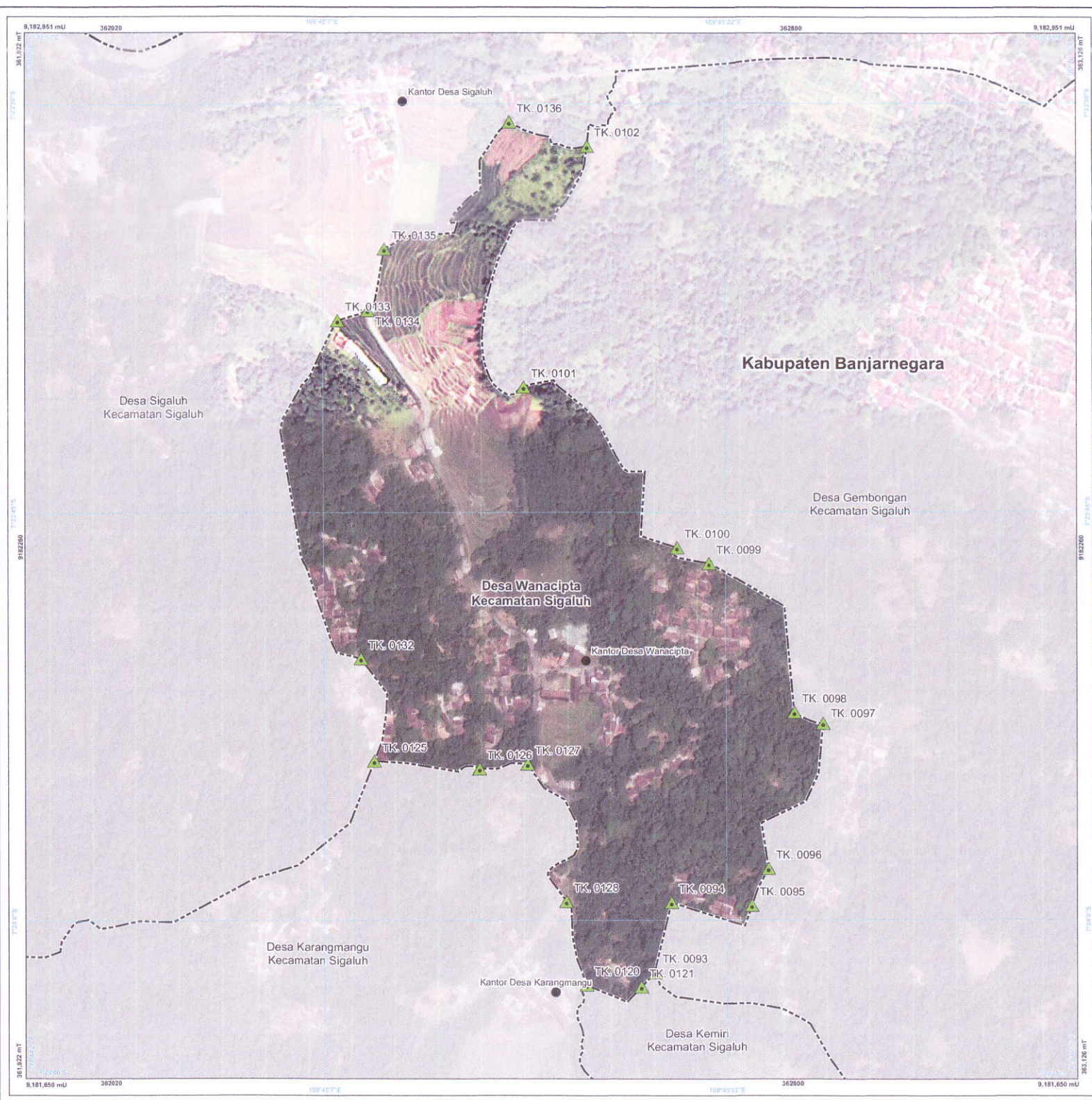

LAMPIRAN XII
PERATURAN BUPATI BANJARNEGARA NOMOR 10 TAHUN 2023
TENTANG PENETAPAN DAN PENEGASAN BATAS WILAYAH DESA
DI KECAMATAN SIGALUH

PETA BATAS DESA

Kode Wilayah : 33.04.07.2012

DESA WANACIPTA

KECAMATAN SIGALUH
KABUPATEN BANJARNEGARA
PROVINSI JAWA TENGAH

U

SKALA 1:1.500

0 25 50 100 150 200 Meter

PETUNJUK LETAK PETA

DIAGRAM LOKASI

Sistem Proyeksi : Transverse Mercator
Sistem Grid : Grid Geografi dan Grid Universal Transverse Mercator
Datum Horizontal : SRGI 2013

DICETAK DAN DITERBITKAN OLEH :
PEMERINTAH KABUPATEN BANJARNEGARA
Jl. Jendral Ahmad Yani No. 16, Banjarnegara 53414
Email: pemda@banjarnegara.go.id, Telp. (0286) 591218
© Copyright 2023. All Rights Reserved.

© Hak cipta dilindungi oleh Undang-Undang Republik Indonesia

KETERANGAN

- ▲ Titik Kartometrik
- Kantor Pemerintahan
- Batas Kabupaten/Kota
- Batas Kecamatan
- Batas Desa/Kelurahan

DAFTAR TITIK KARTOMETRIK

Kode Titik	Nomor Titik Kartometrik	Koordinat Geografis		Koordinat UTM	
		Lintang	Bujur	X	Y
TK. 0093	TK 33.04.07.2009-07.2010-07.2012-000	7° 24' 2,215" LS	109° 45' 19,435" BT	362643 M	9181772 M
TK. 0094	TK 33.04.07.2009-07.2012-001	7° 23' 59,593" LS	109° 45' 20,066" BT	362662 M	9181853 M
TK. 0095	TK 33.04.07.2009-07.2012-002	7° 23' 59,709" LS	109° 45' 23,060" BT	362753 M	9181849 M
TK. 0096	TK 33.04.07.2009-07.2012-003	7° 23' 58,336" LS	109° 45' 23,686" BT	362773 M	9181891 M
TK. 0097	TK 33.04.07.2009-07.2012-004	7° 23' 52,902" LS	109° 45' 25,734" BT	362835 M	9182059 M
TK. 0098	TK 33.04.07.2009-07.2012-005	7° 23' 52,490" LS	109° 45' 24,670" BT	362802 M	9182071 M
TK. 0099	TK 33.04.07.2009-07.2012-006	7° 23' 46,923" LS	109° 45' 21,498" BT	362705 M	9182242 M
TK. 0100	TK 33.04.07.2009-07.2012-007	7° 23' 46,325" LS	109° 45' 20,317" BT	362668 M	9182260 M
TK. 0101	TK 33.04.07.2009-07.2012-008	7° 23' 40,326" LS	109° 45' 14,610" BT	362493 M	9182444 M
TK. 0102	TK 33.04.07.2009-07.2012-07.2013-000	7° 23' 31,320" LS	109° 45' 16,998" BT	362565 M	9182721 M
TK. 0120	TK 33.04.07.2010-07.2011-07.2012-000	7° 24' 2,677" LS	109° 45' 16,885" BT	362564 M	9181758 M
TK. 0121	TK 33.04.07.2010-07.2012-001	7° 24' 2,751" LS	109° 45' 18,926" BT	362627 M	9181755 M
TK. 0125	TK 33.04.07.2011-07.2012-07.2013-000	7° 23' 54,295" LS	109° 45' 8,976" BT	362321 M	9182014 M
TK. 0126	TK 33.04.07.2011-07.2012-001	7° 23' 54,893" LS	109° 45' 12,910" BT	362442 M	9182006 M
TK. 0127	TK 33.04.07.2011-07.2012-002	7° 23' 54,410" LS	109° 45' 14,705" BT	362497 M	9182011 M
TK. 0128	TK 33.04.07.2011-07.2012-003	7° 23' 59,551" LS	109° 45' 16,125" BT	362541 M	9181853 M
TK. 0132	TK 33.04.07.2012-07.2013-005	7° 23' 50,463" LS	109° 45' 8,493" BT	362306 M	9182132 M
TK. 0133	TK 33.04.07.2012-07.2013-004	7° 23' 37,821" LS	109° 45' 7,655" BT	362279 M	9182520 M
TK. 0134	TK 33.04.07.2012-07.2013-003	7° 23' 37,451" LS	109° 45' 8,767" BT	362313 M	9182532 M
TK. 0135	TK 33.04.07.2012-07.2013-002	7° 23' 35,156" LS	109° 45' 9,393" BT	362332 M	9182602 M
TK. 0136	TK 33.04.07.2012-07.2013-001	7° 23' 30,423" LS	109° 45' 14,117" BT	362477 M	9182748 M

Ditetapkan di Banjarnegara
Tanggal :
PJ. BUPATI BANJARNEGARA

TRI HAYSO WIDIRAHMANTO

Sumber Peta : a. Citra Tegak Satelit Resolusi Tinggi akuisisi tahun 2013-2015 Resolusi 0,5 Meter
b. Data batas wilayah administrasi desa/kelurahan hasil kegiatan Kespakatan Teknis Tahun 2020
c. Ekstraksi data kontur dari DEMNAS Edisi tahun 2018
d. Hasil pelacakan batas desa/kelurahan tahun 2020

Riwayat Peta : Peta Batas Kelurahan/Desa ini di buat menggunakan Data Digital Hasil Kegiatan Kespakatan Teknis Batas Wilayah Administrasi Desa/Kelurahan oleh Badan Informasi Geospasial di Kabupaten Banjarnegara Tahun Anggaran 2020 yang disajikan data Citra Satelit Resolusi Sangat Tinggi. Peta ini memiliki kualitas sumber data skala 1 : 5.000 yang disajikan sama atau lebih besar atau lebih kecil dari skala sumber data akibat pengaruh ukuran kertas.

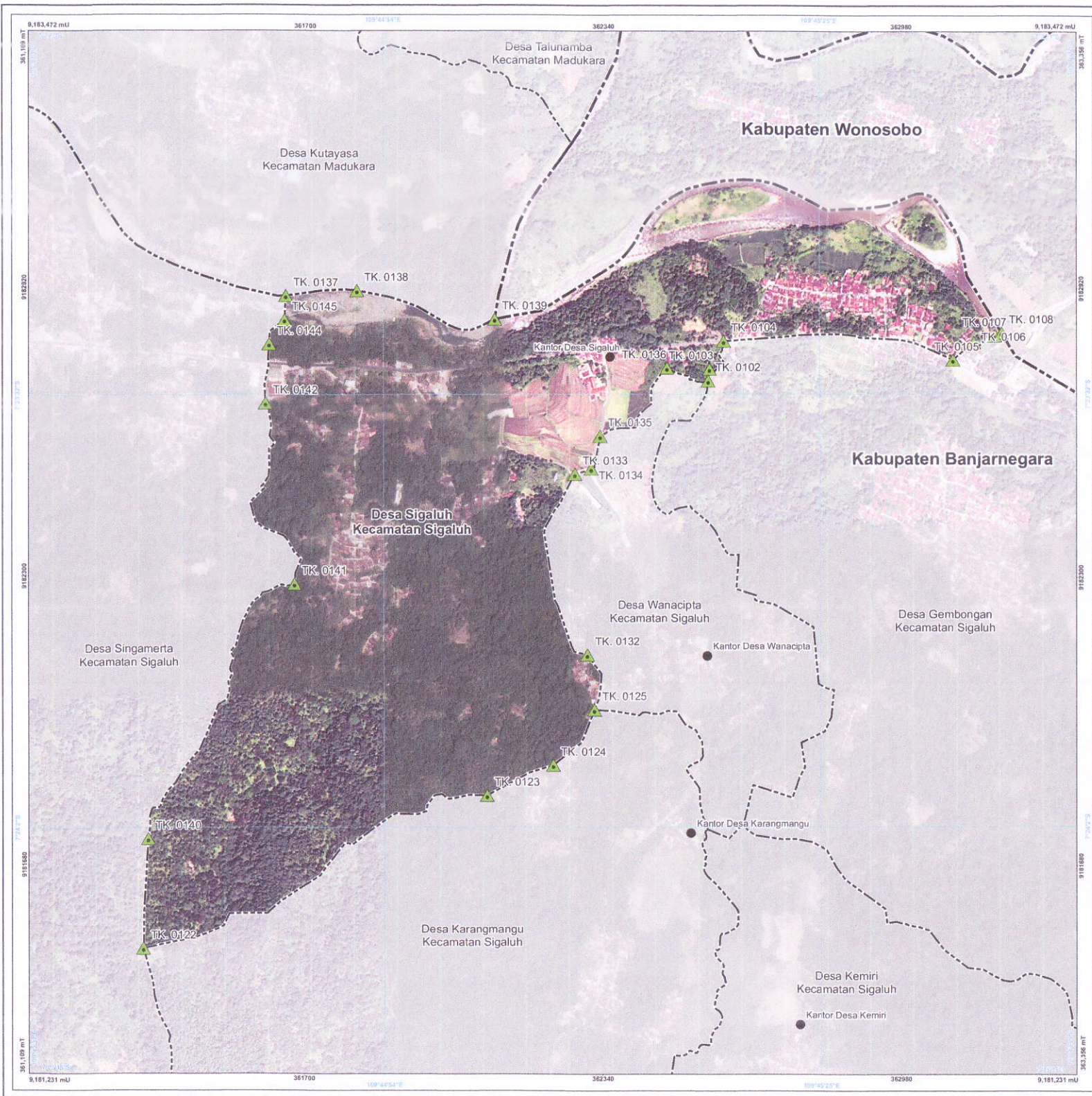

LAMPIRAN XIII
PERATURAN BUPATI BANJARNEGARA NOMOR 10 TAHUN 2023
TENTANG PENETAPAN DAN PENEGASAN BATAS WILAYAH DESA
DI KECAMATAN SIGALUH

PETA BATAS DESA

Kode Wilayah : 33.04.07.2013

DESA SIGALUH
KECAMATAN SIGALUH
KABUPATEN BANJARNEGARA
PROVINSI JAWA TENGAH



PETUNJUK LETAK PETA



DIAGRAM LOKASI



Sistem Proyeksi : Transverse Mercator
Sistem Grid : Grid Geografi dan Grid Universal Transverse Mercator
Datum Horizontal : SRGI 2013



DICETAK DAN DITERBITKAN OLEH:
PEMERINTAH KABUPATEN BANJARNEGARA
Jl. Jendral Ahmad Yani No. 16, Banjarnegara 53414
Email: pemda@banjarnearakab.go.id, Telp. (0286) 591218
© Copyright 2023, All Rights Reserved.

KETERANGAN

- Titik Kartometrik
- Kantor Pemerintahan
- Batas Kabupaten/Kota
- Batas Kecamatan
- Batas Desa/Kelurahan

DAFTAR TITIK KARTOMETRIK

Kode Titik	Nomor Titik Kartometrik	Koordinat Geografis		Koordinat UTM	
		Lintang	Bujur	X	Y
TK. 0102	TK 33.04.07.2009-07.2012-07.2013-000	7° 23' 31.320" LS	109° 45' 16.998" BT	362565 M	9182271 M
TK. 0103	TK 33.04.07.2009-07.2013-001	7° 23' 30.493" LS	109° 45' 17.089" BT	362564 M	9182246 M
TK. 0104	TK 33.04.07.2009-07.2013-002	7° 23' 29.529" LS	109° 45' 18.094" BT	362599 M	9182806 M
TK. 0105	TK 33.04.07.2009-07.2013-003	7° 23' 29.871" LS	109° 45' 34.113" BT	363090 M	9182767 M
TK. 0106	TK 33.04.07.2009-07.2013-004	7° 23' 28.639" LS	109° 45' 35.574" BT	363135 M	9182805 M
TK. 0107	TK 33.04.07.2009-07.2013-005	7° 23' 28.174" LS	109° 45' 37.052" BT	363180 M	9182819 M
TK. 0108	TK 33.04.07.2009-07.2013-33.07-000	7° 23' 27.976" LS	109° 45' 37.527" BT	363194 M	9182825 M
TK. 0122	TK 33.04.07.2011-07.2013-07.2014-000	7° 23' 10.368" LS	109° 44' 37.446" BT	361356 M	9181499 M
TK. 0123	TK 33.04.07.2011-07.2013-001	7° 24' 0.302" LS	109° 45' 1.471" BT	362092 M	9181829 M
TK. 0124	TK 33.04.07.2011-07.2013-002	7° 23' 58.183" LS	109° 45' 6.115" BT	362234 M	9181895 M
TK. 0125	TK 33.04.07.2011-07.2012-07.2013-000	7° 23' 54.295" LS	109° 45' 8.976" BT	362321 M	9182014 M
TK. 0132	TK 33.04.07.2012-07.2013-005	7° 23' 50.463" LS	109° 45' 8.493" BT	362306 M	9182132 M
TK. 0133	TK 33.04.07.2012-07.2013-004	7° 23' 37.821" LS	109° 45' 7.655" BT	362279 M	9182520 M
TK. 0134	TK 33.04.07.2012-07.2013-003	7° 23' 37.451" LS	109° 45' 8.767" BT	362313 M	9182532 M
TK. 0135	TK 33.04.07.2012-07.2013-002	7° 23' 36.156" LS	109° 45' 9.193" BT	362332 M	9182602 M
TK. 0136	TK 33.04.07.2012-07.2013-001	7° 23' 30.423" LS	109° 45' 14.117" BT	362472 M	9182746 M
TK. 0137	TK 33.04.07.2013-07.2014-08.2005-000	7° 23' 25.333" LS	109° 44' 47.418" BT	361658 M	9182902 M
TK. 0138	TK 33.04.07.2013-08.2005-001	7° 23' 24.882" LS	109° 44' 52.378" BT	361810 M	9182913 M
TK. 0139	TK 33.04.07.2013-08.2005-33.07-000	7° 23' 26.986" LS	109° 45' 2.078" BT	362107 M	9182852 M
TK. 0140	TK 33.04.07.2013-07.2014-001	7° 24' 3.294" LS	109° 44' 37.813" BT	361366 M	9181735 M
TK. 0141	TK 33.04.07.2013-07.2014-002	7° 23' 45.486" LS	109° 44' 48.002" BT	361677 M	9182283 M
TK. 0142	TK 33.04.07.2013-07.2014-003	7° 23' 33.849" LS	109° 44' 45.993" BT	361615 M	9182671 M
TK. 0144	TK 33.04.07.2013-07.2014-004	7° 23' 28.702" LS	109° 44' 46.257" BT	361622 M	9182798 M
TK. 0145	TK 33.04.07.2013-07.2014-005	7° 23' 27.013" LS	109° 44' 47.329" BT	361655 M	9182850 M

Ditetapkan di Banjarnegara
Tanggal :
PJ. BUPATI BANJARNEGARA

TRI HARSO WIDIRAHMANJO

Sumber Peta : a. Citra Tegak Satelit Resolusi Tinggi akuisisi tahun 2013-2015 Resolusi 0.5 Meter
b. Data batas wilayah administrasi desa/kelurahan hasil kegiatan Keesepakatan Teknis Tahun 2020
c. Ekstraksi data kontur dari DEMNAS Es tahun 2018
d. Hasil pelacakan batas desa/kelurahan tahun 2020

Riwayat Peta : Peta Batas Kelurahan/Desa ini di buat menggunakan Data Digital Hasil Kegiatan Keesepakatan Teknis Batas Wilayah Administrasi Desa/Kelurahan oleh Badan Informasi Geospasial di Kabupaten Banjarnegara Tahun Anggaran 2020 yang disajikan diatas Citra Satelit Resolusi Sangat Tinggi. Peta ini memiliki kualitas sumber data skala 1 : 5.000 yang disajikan sama atau lebih besar atau lebih kecil dari skala sumber data akibat pengaruh ukuran kertas.

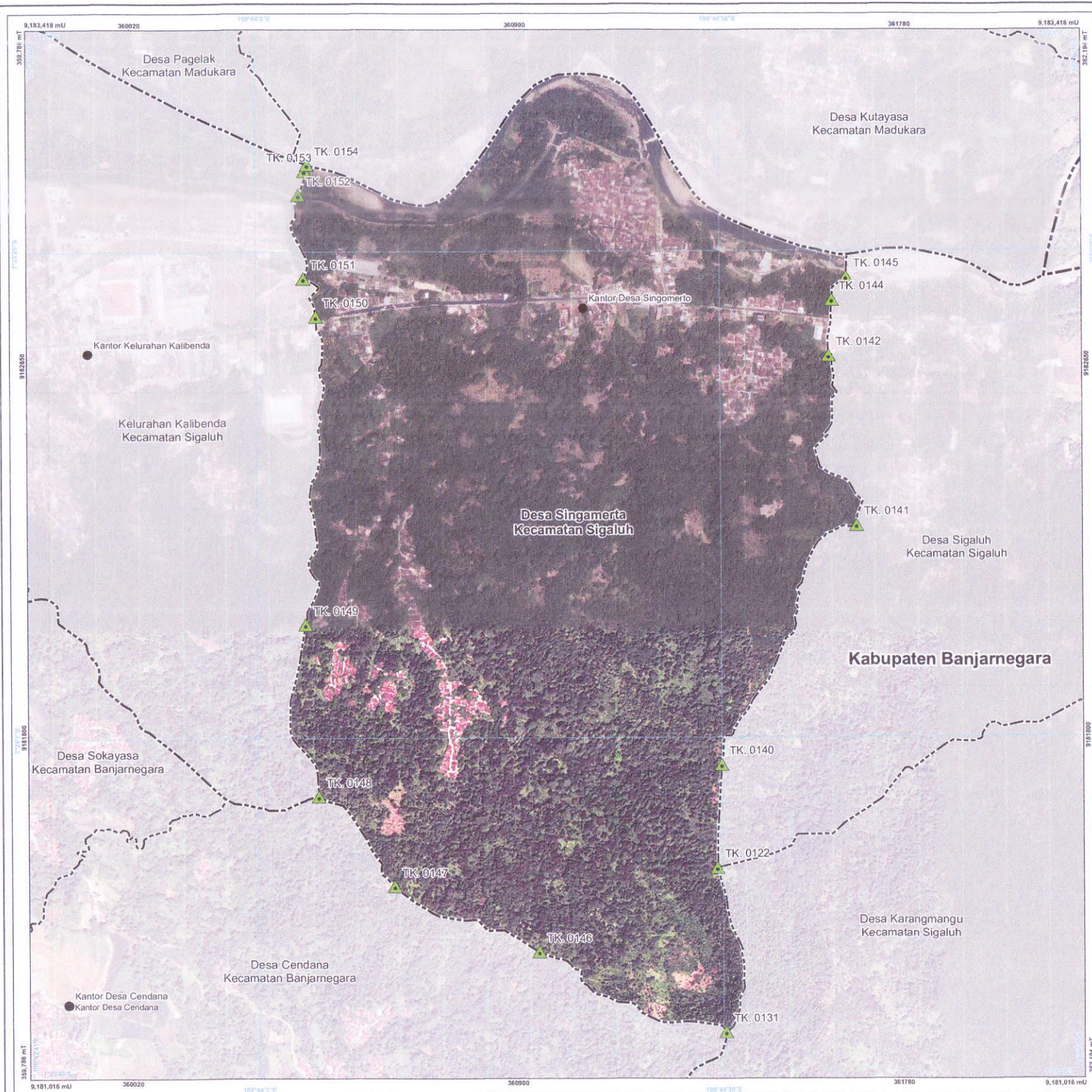

LAMPIRAN XIV
PERATURAN BUPATI BANJARNEGARA NOMOR 10 TAHUN 2023
TENTANG PENETAPAN DAN PENEGASAN BATAS WILAYAH DESA
DI KECAMATAN SIGALUH

PETA BATAS DESA

Kode Wilayah : 33.04.07.2014

DESA SINGAMERTA

KECAMATAN SIGALUH
KABUPATEN BANJARNEGARA
PROVINSI JAWA TENGAH



PETUNJUK LETAK PETA



DIAGRAM LOKASI



Sistem Proyeksi : Transverse Mercator
Sistem Grid : Grid Geografi dan Grid Universal Transverse Mercator
Datum Horizontal : SRGI 1973



DICETAK DAN DITERBITKAN OLEH :
PEMERINTAH KABUPATEN BANJARNEGARA
Jl. Jendral Ahmad Yani No. 16, Banjarnegara 53414
Email: pemda@banjarnegarab.go.id, Telp. (0286) 891218
© Copyright 2023, All Rights Reserved.

Hasil cetakan diterbitkan oleh Undang-Undang Republik Indonesia

KETERANGAN

- Titik Kartometrik
- Kantor Pemerintahan
- Batas Kabupaten/Kota
- Batas Kecamatan
- Batas Desa/Kelurahan

DAFTAR TITIK KARTOMETRIK

Kode Titik	Nomor Titik Kartometrik	Koordinat Geografis		Koordinat UTM	
		Lintang	Bujur	X	Y
TK. 0122	TK 33.04.07.2011-07.2013-07.2014-000	7° 24' 10.968" LS	109° 44' 37.446" BT	361356 M	9181499 M
TK. 0131	TK 33.04.06.2004-07.2011-07.2014-000	7° 24' 23.254" LS	109° 44' 38.043" BT	361375 M	9181122 M
TK. 0140	TK 33.04.07.2013-07.2014-001	7° 24' 3.294" LS	109° 44' 37.813" BT	361366 M	9181735 M
TK. 0141	TK 33.04.07.2013-07.2014-002	7° 23' 45.486" LS	109° 44' 48.002" BT	361677 M	9182263 M
TK. 0142	TK 33.04.07.2013-07.2014-003	7° 23' 32.849" LS	109° 44' 45.993" BT	361615 M	9182671 M
TK. 0144	TK 33.04.07.2013-07.2014-004	7° 23' 28.702" LS	109° 44' 46.257" BT	361622 M	9182798 M
TK. 0145	TK 33.04.07.2013-07.2014-005	7° 23' 27.013" LS	109° 44' 47.329" BT	361655 M	9183859 M
TK. 0146	TK 33.04.06.2004-07.2014-002	7° 24' 12.233" LS	109° 44' 24.168" BT	360949 M	9181306 M
TK. 0147	TK 33.04.06.2004-07.2014-001	7° 24' 12.318" LS	109° 44' 13.473" BT	360621 M	9181456 M
TK. 0148	TK 33.04.06.2004-07.2015-07.2014-000	7° 24' 5.600" LS	109° 44' 7.800" BT	360446 M	9181662 M
TK. 0149	TK 33.04.07.1015-07.2014-005	7° 23' 52.774" LS	109° 44' 6.891" BT	360417 M	9182056 M
TK. 0150	TK 33.04.07.1015-07.2014-004	7° 23' 29.839" LS	109° 44' 7.754" BT	360442 M	9182760 M
TK. 0151	TK 33.04.07.1015-07.2014-003	7° 23' 27.008" LS	109° 44' 6.845" BT	360414 M	9182847 M
TK. 0152	TK 33.04.07.1015-07.2014-002	7° 23' 20.772" LS	109° 44' 6.512" BT	360403 M	9183038 M
TK. 0153	TK 33.04.07.1015-07.2014-001	7° 23' 18.990" LS	109° 44' 6.957" BT	360417 M	9183093 M
TK. 0154	TK 33.04.07.1015-07.2014-08.2005-000	7° 23' 18.520" LS	109° 44' 7.158" BT	360423 M	9183108 M

Ditetapkan di Banjarnegara

Tanggal :

PJ. BUPATI BANJARNEGARA

TRI HARSO WIDIRAHMANTO

Sumber Peta : a. Citra Teknik Satelit Resolusi Tinggi akurasi tahun 2013-2015 Resolusi 0,5 Meter
b. Data batas wilayah administrasi desa/kelurahan hasil kegiatan Kespakatan Teknis Tahun 2020
c. Ekstraksi data kontur dari DEMNAS tahun 2018
d. Hasil pelacakan batas desa/kelurahan tahun 2020

Riwayat Peta : Peta Batas Kelurahan/Desa ini di buat menggunakan Data Digital Hasil Kegiatan Kespakatan Teknis Batas Wilayah Administrasi Desa/Kelurahan oleh Badan Informasi Geospasial di Kabupaten Banjarnegara Tahun Anggaran 2020 yang disajikan diatas Citra Satelit Resolusi Sangat Tinggi. Peta ini memiliki kualitas sumber data skala 1 : 5.000 yang disajikan sama atau lebih besar atau lebih kecil dari skala sumber data akibat pengaruh ukuran kertas.