



BUPATI KONAWE SELATAN

PROVINSI SULAWESI TENGGARA

PERATURAN BUPATI KONAWE SELATAN

NOMOR 4 TAHUN 2023

TENTANG

**PERUBAHAN ATAS PERATURAN BUPATI KONAWE SELATAN
NOMOR 39 TAHUN 2020 TENTANG PETA JABATAN
DI LINGKUNGAN PEMERINTAH KABUPATEN KONAWE SELATAN**

DENGAN RAHMAT TUHAN YANG MAHA ESA

BUPATI KONAWE SELATAN,

- Menimbang : a. bahwa dengan ditetapkannya Peraturan Daerah Kabupaten Konawe Selatan Nomor 4 Tahun 2022 tentang Perubahan Keempat atas Peraturan Daerah Kabupaten Konawe Selatan Nomor 8 Tahun 2016 tentang Pembentukan dan Susunan Perangkat Daerah Kabupaten Konawe Selatan, terdapat penambahan perangkat daerah baru dan perubahan nomenklatur beberapa perangkat daerah;
- b. bahwa peta jabatan sebagaimana tercantum dalam Lampiran Peraturan Bupati Konawe Selatan Nomor 39 Tahun 2020 tentang Peta Jabatan Di Lingkungan Pemerintah Kabupaten Konawe Selatan, perlu disesuaikan sehingga perlu diubah;
- c. bahwa berdasarkan pertimbangan sebagaimana dimaksud pada huruf a dan huruf b, perlu menetapkan Peraturan Bupati Konawe Selatan tentang Perubahan atas Peraturan Bupati Konawe Selatan Nomor 39 Tahun 2020 tentang Peta Jabatan di Lingkungan Pemerintah Kabupaten Konawe Selatan.

- Mengingat :
1. Undang-Undang Nomor 4 Tahun 2003 tentang Pembentukan Kabupaten Konawe Selatan di Provinsi Sulawesi Tenggara (Lembaran Negara Republik Indonesia Tahun 2003 Nomor 24, Tambahan Lembaran Negara Republik Indonesia Nomor 4267);
 2. Undang- Undang Nomor 12 Tahun 2011 tentang Pembentukan Peraturan Perundang-Undangan (Lembaran Negara Republik Indonesia tahun 2011 Nomor 82, Tambahan Lembaran Negara Republik Indonesia Nomor 5234) sebagaimana telah diubah beberapa kali terakhir dengan Undang-Undang Nomor 13 Tahun 2022 tentang Perubahan Kedua atas Undang- Undang Nomor 12 Tahun 2011 tentang Pembentukan Peraturan Perundang-Undangan (Lembaran Negara Republik Indonesia Tahun 2022 Nomor 143, Tambahan Lembaran Negara Republik Indonesia Nomor 6801);
 3. Undang-Undang Nomor 5 Tahun 2014 tentang Aparatur Sipil Negara (Lembaran Negara Republik Indonesia Tahun 2014 Nomor 6, Tambahan Lembaran Negara Republik Indonesia Nomor 5494);
 4. Undang-Undang Nomor 23 Tahun 2014 tentang Pemerintahan Daerah (Lembaran Negara Republik Indonesia Tahun 2014 Nomor 244, Tambahan Lembaran Negara Republik Indonesia Nomor 5587) sebagaimana telah diubah beberapa kali terakhir dengan Undang-Undang Nomor 9 Tahun 2015 tentang Perubahan Kedua atas Undang-Undang Nomor 23 Tahun 2014 tentang Pemerintahan Daerah (Lembaran Negara Republik Indonesia Tahun 2015 Nomor 58, Tambahan Lembaran Negara Republik Indonesia Nomor 5679);
 5. Peraturan Pemerintah Nomor 18 Tahun 2016 tentang Perangkat Daerah (Lembaran Negara Republik Indonesia Tahun 2016 Nomor 114, Tambahan Lembaran Negara Republik Indonesia Nomor 5887) sebagaimana telah diubah dengan Peraturan Pemerintah Nomor 72 Tahun 2019 tentang Perubahan atas Peraturan Pemerintah Nomor 18 Tahun 2016 tentang Perangkat Daerah (Lembaran Negara Republik Indonesia Tahun 2019 Nomor 187, Tambahan Lembaran Negara Republik Indonesia Nomor 6402);

6. Peraturan Pemerintah Nomor 94 Tahun 2021 tentang Disiplin Pegawai Negeri Sipil (Lembaran Negara Republik Indonesia Tahun 2021 Nomor 202, Tambahan Lembaran Negara Republik Indonesia Nomor 6718);
7. Peraturan Menteri Pendayagunaan Aparatur Negara dan Reformasi Birokrasi Nomor 34 Tahun 2011 tentang Pedoman Evaluasi Jabatan;
8. Peraturan Menteri Dalam Negeri Nomor 35 Tahun 2012 tentang Pedoman Penyusunan Analisis Jabatan di lingkungan Kementerian Dalam Negeri dan Pemerintah Daerah (Berita Negara Republik Indonesia Tahun 2012 Nomor 483);
9. Peraturan Menteri Pendayagunaan Aparatur Negara dan Reformasi Birokrasi Nomor 39 Tahun 2013 tentang Penetapan Kelas Jabatan di Lingkungan Instansi Pemerintah (Berita Negara Republik Indonesia Tahun 2013 Nomor 1636);
10. Peraturan Menteri Dalam Negeri Nomor 80 Tahun 2015 tentang Pembentukan Produk Hukum Daerah (Berita Negara Republik Indonesia Tahun 2015 Nomor 2036) sebagaimana telah diubah dengan Peraturan Menteri Dalam Negeri Nomor 120 Tahun 2018 tentang Perubahan atas Peraturan Menteri Dalam Negeri Nomor 80 Tahun 2015 tentang Pembentukan Produk Hukum Daerah (Berita Negara Republik Indonesia Tahun 2018 Nomor 157);
11. Peraturan Menteri Pendayagunaan Aparatur Negara dan Reformasi Birokrasi Nomor 17 Tahun 2019 tentang Penyetaraan Jabatan Administrasi Ke dalam Jabatan Fungsional (Berita Negara Republik Indonesia Tahun 2021 Nomor 525);
12. Peraturan Menteri Pendayagunaan Aparatur Negara dan Reformasi Birokrasi Nomor 45 Tahun 2022 tentang Jabatan Pelaksana Bagi Pegawai Negeri Sipil di Lingkungan Instansi Pemerintah (Berita Negara Republik Indonesia Tahun 2022 Nomor 1047);
13. Peraturan Daerah Kabupaten Konawe Selatan Nomor 8 Tahun 2016 tentang Pembentukan dan Susunan Perangkat Daerah Kabupaten Konawe Selatan (Lembaran Daerah Kabupaten Konawe Selatan Tahun 2016 Nomor 8)

- sebagaimana telah diubah beberapa kali terakhir dengan Peraturan Daerah Kabupaten Konawe Selatan Nomor 4 Tahun 2022 tentang Perubahan Keempat atas Peraturan Daerah Kabupaten Konawe Selatan Nomor 8 Tahun 2016 tentang Pembentukan dan Susunan Perangkat Daerah Kabupaten Konawe Selatan (Lembaran Daerah Kabupaten Konawe Selatan Tahun 2022 Nomor 4);
14. Peraturan Bupati Konawe Selatan Nomor 45 Tahun 2019 tentang Kelas dan Nilai Jabatan Lingkup Pemerintah Kabupaten Konawe Selatan (Berita Daerah Kabupaten Konawe Selatan Tahun 2019 nomor 45) sebagaimana telah diubah beberapa kali terakhir dengan Peraturan Bupati Konawe Selatan Nomor 2 Tahun 2023 tentang Perubahan Kedua atas Peraturan Bupati Nomor 45 Tahun 2019 tentang Kelas dan Nilai Jabatan Lingkup Pemerintah Kabupaten Konawe Selatan (Berita Daerah Kabupaten Konawe Selatan Tahun 2023 Nomor 2);
 15. Peraturan Bupati Konawe Selatan Nomor 29 Tahun 2020 tentang Kode Jabatan Aparatur Sipil Negara Lingkup Pemerintah Kabupaten Konawe Selatan (Berita Daerah Kabupaten Konawe Selatan Tahun 2020 Nomor 29);
 16. Peraturan Bupati Konawe Selatan Nomor 65 Tahun 2022 tentang Kedudukan, Susunan Organisasi, Tugas dan Fungsi Serta Tata Kerja Satuan Polisi Pamong Praja Kabupaten Konawe Selatan (Berita Daerah Kabupaten Konawe Selatan Tahun 2022 Nomor 65);
 17. Peraturan Bupati Konawe Selatan Nomor 66 Tahun 2022 tentang Kedudukan, Susunan Organisasi, Tugas dan Fungsi Serta Tata Kerja Badan Kepegawaian Dan Pengembangan Sumber Daya Manusia Kabupaten Konawe Selatan (Berita Daerah Kabupaten Konawe Selatan Tahun 2022 Nomor 66);
 18. Peraturan Bupati Konawe Selatan Nomor 67 Tahun 2022 tentang Kedudukan, Susunan Organisasi, Tugas dan Fungsi Serta Tata Kerja Dinas Perumahan, Kawasan Permukiman Dan Pertanahan Kabupaten Konawe Selatan (Berita Daerah Kabupaten Konawe Selatan Tahun 2022 Nomor 67);

19. Peraturan Bupati Konawe Selatan Nomor 68 Tahun 2022 tentang Kedudukan, Susunan Organisasi, Tugas dan Fungsi Serta Tata Kerja Dinas Pemadam Kebakaran Dan Penyelamatan Kabupaten Konawe Selatan (Berita Daerah Kabupaten Konawe Selatan Tahun 2022 Nomor 68);
20. Peraturan Bupati Konawe Selatan Nomor 69 Tahun 2022 tentang Kedudukan, Susunan Organisasi, Tugas dan Fungsi Serta Tata Kerja Dinas Perikanan Kabupaten Konawe Selatan (Berita Daerah Kabupaten Konawe Selatan Tahun 2022 Nomor 69);
21. Peraturan Bupati Konawe Selatan Nomor 70 Tahun 2022 tentang Kedudukan, Susunan Organisasi, Tugas dan Fungsi Serta Tata Kerja Badan Penanggulangan Bencana Daerah Kabupaten Konawe Selatan (Berita Daerah Kabupaten Konawe Selatan Tahun 2022 Nomor 70);
22. Peraturan Bupati Konawe Selatan Nomor 1 Tahun 2023 tentang Kedudukan, Susunan Organisasi, Tugas dan Fungsi Serta Tata Kerja Badan Riset Dan Inovasi Daerah Kabupaten Konawe Selatan (Berita Daerah Kabupaten Konawe Selatan Tahun 2023 Nomor 1);
23. Peraturan Bupati Konawe Selatan Nomor 3 Tahun 2023 tentang Evaluasi Jabatan Lingkup Pemerintah Kabupaten Konawe Selatan (Berita Daerah Kabupaten Konawe Selatan Tahun 2023 Nomor 3).

MEMUTUSKAN :

Menetapkan : **PERATURAN BUPATI TENTANG PERUBAHAN ATAS PERATURAN BUPATI KONAWE SELATAN NOMOR 39 TAHUN 2020 TENTANG PETA JABATAN DILINGKUNGAN PEMERINTAH KABUPATEN KONAWE SELATAN**

Pasal I

Mengubah Lampiran Peraturan Bupati Konawe Selatan Nomor 39 Tahun 2020 tentang Peta Jabatan di Lingkungan Pemerintah Kabupaten Konawe Selatan (Berita Daerah Kabupaten Konawe Selatan Tahun 2020 Nomor 39) pada perangkat daerah :

1. Dinas Perikanan;
2. Dinas Perumahan, Kawasan Permukiman dan Pertanahan;
3. Badan Riset dan Inovasi Daerah;
4. Badan Kepegawaian dan Pengembangan Sumber Daya Manusia;
5. Badan Penanggulangan Bencana Daerah;
6. Satuan Polisi Pamong Praja;
7. Dinas Pemadam Kebakaran dan Penyelamatan;

sehingga menjadi sebagaimana tercantum dalam Lampiran yang merupakan bagian tidak terpisahkan dari Peraturan Bupati ini.

Pasal II

Peraturan Bupati ini mulai berlaku pada tanggal diundangkan.

Agar setiap orang mengetahuinya, memerintahkan pengundangan Peraturan Bupati ini dengan penempatannya dalam Berita Daerah Kabupaten Konawe Selatan.

Ditetapkan di Andoolo
Pada tanggal 2 Januari 2023
BUPATI KONAWE SELATAN

Ttd.

SURUNUDDIN DANGGA

Diundangkan di Andoolo
Pada tanggal 2 Januari 2023
SEKRETARIS DAERAH
KABUPATEN KONAWE SELATAN

Ttd.

ST.CHADIDJAH

BERITA DAERAH KABUPATEN KONAWE SELATAN TAHUN 2023
NOMOR 4

Salinan sesuai dengan aslinya
KEPALA BAGIAN HUKUM,

PUJIONO, SH., MH
NIP. 19720715 200112 1 004

LAMPIRAN PERATURAN BUPATI KONAWE SELATAN

NOMOR : 4 TAHUN 2023

TAIGGAL : 2023

TENTANG PERUBAHAN ATAS PERATURAN BUPATI KONAWE SELATAN NOMOR 39 TAHUN 2020

TENTANG PETA JABATAN DI LINGKUNGAN PEMERINTAH KABUPATEN KONAWE SELATAN

PETA JABATAN DINAS PERIKANAN KABUPATEN KONAWE SELATAN

KEPALA DINAS
<i>Kelas 14</i>

SEKRETARIS
<i>Kelas 12</i>

JFT	Kls	B	K	-/+
Perencana ahli Pertama	8	0	1	-1
Perencana ahli Muda	9	0	1	-1
Perencana ahli Madya	11	0	1	-1
Pengelola Produksi Perikanan Tangkap Ahli Pertama	8	0	1	-1
Pengelola Produksi Perikanan Tangkap Ahli Muda	9	0	1	-1
Pengelola Produksi Perikanan Tangkap Ahli Madya	11	0	1	-1
Analisis Pasar Hasil Perikanan Ahli Pertama	8	0	1	-1
Analisis Pasar Hasil Perikanan Ahli Muda	9	0	1	-1
Analisis Pasar Hasil Perikanan Ahli Madya	11	0	1	-1
Analisis Akuakultur Ahli Pertama	8	0	1	-1
Analisis Akuakultur Ahli Muda	9	0	1	-1
Analisis Akuakultur Ahli Madya	11	0	1	-1

JF/ Kasubag Umum dan Kepegawaian				
<i>Kelas 9</i>				
Jabatan	Kls	B	K	-/+
Pengemudi	3	0	2	2
Pengelola pemanfaatan Barang Milik Daerah	6	1	1	0
Pengadministrasi Umum	5	0	1	1
Pengelola Kepegawaian	6	1	1	0
Analisis Tata Usaha	7	1	1	0

JF/ Kasubag Perencanaan dan Keuangan				
<i>Kelas 9</i>				
Jabatan	Kls	B	K	-/+
Pengadministrasi Keuangan	5	0	1	-1
Pengelola Data	6	0	1	-1
Bendahara	7	1	1	0
Penata Laporan Keuangan	7	1	1	1
Analisis Perencanaan Anggaran	7	1	1	0
Analisis Perencanaan	7	0	1	0

Kepala Bidang Perikanan Tangkap				
<i>Kelas 11</i>				
JF / Sub Koordinator Teknologi Penangkapan				
<i>Kelas 9</i>				
Jabatan	Kls	B	K	-/+
Pengelola Data	6	0	1	-1
Analisis Alat Penangkap Ikan dan Alat bantu Penangkapan	7	1	1	0
Pengelola Pengawasan Penangkapan Ikan	7	1	1	0

Kepala Bidang Perikanan Budidaya				
<i>Kelas 11</i>				
JF / Sub Koordinator Teknologi Budidaya				
<i>Kelas 9</i>				
Jabatan	Kls	B	K	-/+
Pengelola Data	6	0	1	-1
Analisis Perikanan Budidaya	7	1	1	0
Teknisi Perikanan Budidaya	5	0	1	-1

Kepala Bidang Penguatan Daya Saing Sumber Daya Perikanan				
<i>Kelas 11</i>				
JF / Sub Koordinator Pengolahan Hasil Perikanan				
<i>Kelas 9</i>				
Jabatan	Kls	B	K	-/+
Pengelola Data	6	0	1	-1
Analisis Kelautan dan Perikanan	7	0	1	-1

JF / Sub Koordinator				
Sarana dan Prasaran Penangkapan				
<i>Kelas 9</i>				
Jabatan	Kls	B	K	-/+
Pengelola Data	6	0	1	-1
Analisis Kapal Perikanan dan Alat penangkapan Ikan	7	0	1	-1

JF / Sub Koordinator				
Pengelolaan dan Penyelenggaraan TPI				
<i>Kelas 9</i>				
Jabatan	Kls	B	K	-/+
Pengelola Data	6	0	1	-1
Pengelola Sarana dan Prasarana	6	0	1	-1
Penyusun Rencana Kelembagaan Pasar Hasil Perikanan	7	1	1	0

JF / Sub Koordinator				
Sarana dan Prasarana Budidaya				
<i>Kelas 9</i>				
Jabatan	Kls	B	K	-/+
Pengelola Data	6	0	1	1
Analisis Benih	7	0	1	1
Penyusun rencana Bahan teknis Prasarana dan sarana Budidaya	7	1	1	0

JF / Sub Koordinator				
Pengelolaan Pembudidayaan Ikan				
<i>Kelas 9</i>				
Jabatan	Kls	B	K	-/+
Pengelola Data	6	0	1	1
Pengelola Pengawasan Pembudidayaan Ikan	6	0	1	1
Analisis Budidaya Perikanan	7	0	1	1

JF / Sub Koordinator				
Pemasaran Hasil Perikanan				
<i>Kelas 9</i>				
Jabatan	Kls	B	K	-/+
Pengelola Data	6	0	1	-1
Pengelola Pengembangan dan Pembinaan Usaha	6	0	1	-1

JF / Sub Koordinator				
Teknologi, Usaha dan Investasi Sumber Daya Perikanan				
<i>Kelas 9</i>				
Jabatan	Kls	B	K	-/+
Pengelola Data	6	0	1	-1
Pengelola Pengawasan Sumber Daya Kelautan dan Perikanan	6	0	1	-1
Penyusun Rencana Perlindungan dan Pelestarian Jenis Ikan	7	1	1	0

Keterangan :

- B = Bezzeting / Keadaan Pegawai
- K = Kebutuhan Pegawai
- /+ = Kekurangan / Kelebihan Pegawai
- JF = Jabatan Fungsional
- JF = Jabatan Fungsional Tertentu

PETA JABATAN DINAS PERUMAHAN, KAWASAN PERMUKIMAN DAN PERTANAHAN KABUPATEN KONAWE SELATAN

KEPALA DINAS
Kelas 14

SEKRETARIS
Kelas 12

JFT	Kls	B	K	-/+
Teknik Tata Bangunan dan Perumahan Pertama	8	0	2	-2
Teknik Tata Bangunan dan Perumahan Muda	9	0	2	-2
Teknik Tata Bangunan dan Perumahan Madya	11	0	2	-2

JF/ Kasubag
Perencanaan dan Keuangan
Kelas 9

Jabatan	Kls	B	K	-/+
Pengadministrasi Keuangan	5	1	1	0
Pengelola Data	6	0	1	-1
Pengelola Gaji	6	0	1	-1
Bendahara	7	1	1	0
Analisis Perencanaan, evaluasi dan Pelaporan	7	0	1	-1
Analisis Perencanaan Anggaran	7	0	1	-1

JF/ Kasubag
Umum dan Kepegawaian
Kelas 9

Jabatan	Kls	B	K	-/+
Pengemudi	3	0	2	-2
Pengadministrasi Umum	5	0	1	-1
Pengelola Data	6	1	1	0
Analisis Tata Usaha	7	1	1	0
Pengelola Kepegawaian	6	0	1	-1
Pranata Kearsipan	6	0	1	-1

Kepala Bidang Perumahan
Kelas 11

JF/ Sub Koordinator
Pendataan dan Perencanaan Perumahan
Kelas 9

Jabatan	Kls	B	K	-/+
Pengelola Data	6	0	1	-1
Pengelola Perumahan dan Permukiman	6	1	1	1
Analisis Perumahan	7	0	1	-1
Pengelola Bahan Perencanaan	6	0	1	-1

Kepala Bidang Kawasan Permukiman
Kelas 11

JF/ Sub Koordinator
Pendataan dan Perencanaan Kawasan Permukiman
Kelas 9

Jabatan	Kls	B	K	-/+
Pengelola Data	6	0	1	-1
Juru Survei Permukiman Perumahan	5	0	1	-1
Analisis Persiapan Lahan	7	0	1	-1
Analisis Perumahan	7	0	1	-1

Kepala Bidang Pertanahan
Kelas 11

JF/ Sub Koordinator
Pengadaan Tanah
Kelas 9

Jabatan	Kls	B	K	-/+
Pengelola Data	6	0	1	-1
Analisis Strategi Pembiayaan	7	0	1	-1
Pengelola Data Kebijakan dan Strategi Pembiayaan	7	0	1	-1
Analisis Persiapan Lahan	7	0	1	-1

JF/ Sub Koordinator Pembiayaan Perumahan					
Kelas 9					
Jabatan	Kls	B	K	-/+	
Pengelola Data	6	0	1	-1	
Pengelola Perumahan dan Pemukiman	6	0	1	-1	
Penyusun Bahan Kebijakan	7	0	1	-1	
Pengelola Data Kebijakan dan Strategi Pembiayaan	6	0	1	-1	
Analisis Strategi Pembiayaan	7	0	1	-1	

JF/ Sub Koordinator Pemantauan dan Evaluasi Perumahan					
Kelas 9					
Jabatan	Kls	B	K	-/+	
Pengelola Data	6	0	1	-1	
Pengelola Pemantauan	6	1	1	0	
Pengelola Perumahan dan Pemukiman	6	0	1	-1	
Pengelola Pengendalian, Monitoring dan Evaluasi Pembangunan	6	0	1	-1	
Penyusun Bahan Kebijakan	7	0	1	-1	

JF/ Sub Koordinator Peningkatan Kualitas dan Penyediaan Prasarana, Sarana, dan Utilitas Umum Kawasan Permukiman					
Kelas 9					
Jabatan	Kls	B	K	-/+	
Pengawas Fisik Permukiman	7	1	3	-2	
Analisis Penataan Kawasan	7	0	1	-1	
Analisis Prasarana Perkotaan dan Perdesaan	6	0	1	-1	
Pengelola Pengendalian, Monitoring dan Evaluasi Pembangunan	6	0	1	-1	

JF/ Sub Koordinator Pengendalian dan Evaluasi Prasarana, Sarana, Utilitas Umum Kawasan Permukiman					
Kelas 9					
Jabatan	Kls	B	K	-/+	
Pengelola Perumahan dan Permukiman	6	1	1	0	
Pengelola Tata Ruang dan Konservasi Kawasan	6	0	1	-1	
Penyusun Rencana Pemanfaatan Kawasan	7	0	1	-1	
Penyusun Bahan Kebijakan	7	0	1	-1	

JF/ Sub Koordinator Penanganan Sengketa Pertanahan					
Kelas 9					
Jabatan	Kls	B	K	-/+	
Penyusun Bahan Kebijakan	7	0	1	-1	
Pengelola Pengendalian, Monev Pembangunan	6	0	1	-1	
Pengelola Tata Ruang dan Konservasi Kawasan	6	0	1	-1	

JF/ Sub Koordinator Pengaturan dan Penataan Pertanahan					
Kelas 9					
Jabatan	Kls	B	K	-/+	
Pengelola Data	6	0	1	-1	
Pengelola Bahan Perencanaan	6	0	1	-1	
Penyusun Rencana Pemanfaatan Kawasan	7	0	1	-1	
Analisis Penataan Kawasan	7	0	1	-1	

Keterangan :

- B = Bezzeting / Keadaan Pegawai
- K = Kebutuhan Pegawai
- /+ = Kekurangan / Kelebihan Pegawai
- JF = Jabatan Fungsional
- JFT = Jabatan Fungsional Tertentu

PETA JABATAN BADAN RISET DAN INOVASI DAERAH (BRIDA) KABUPATEN KONAWA SELATAN

KEPALA DINAS
<i>Kelas 14</i>

SEKRETARIS
<i>Kelas 12</i>

JF / Kasubag Perencanaan Dan Keuangan				
<i>Kelas 9</i>				
Jabatan	Kls	B	K	-/+
Pengelola Data	6	1	1	0
Analisis Perencanaan, Evaluasi dan Pelaporan	7	0	1	-1
Pengadministrasi Keuangan	6	0	1	-1
Bendahara	7	1	1	0

JF / Kasubag Umum dan Kepegawaian				
<i>Kelas 9</i>				
Jabatan	Kls	B	K	-/+
Pengemudi	3	0	2	-2
Pengelola Pemanfaatan BMD	6	1	1	0
Pengadministrasi Umum	5	0	1	-1
Pengelola Data	6	0	1	-1
Analisis Tata Usaha	7	0	1	-1

J F T	Kls	B	K	-/+
Peneliti Ahli Pertama	8	0	1	-1
Peneliti Ahli Muda	9	0	1	-1
Peneliti Ahli Madya	11	0	1	-1
Perencana Ahli Pertama	8	0	1	-1
Perencana Ahli Muda	9	0	1	-1
Perencana Ahli Madya	11	0	1	-1
Analisis Kebijakan Ahli Pertama	8	0	1	-1
Analisis Kebijakan Ahli Muda	9	0	1	-1
Analisis Kebijakan Ahli Madya	11	0	1	-1
Perkayasa Ahli Pertama	8	0	1	-1
Perkayasa Ahli Muda	9	0	1	-1
Perkayasa Ahli Madya	11	0	1	-1
Teknisi Litkayasa Ahli Pertama	8	0	1	-1
Teknisi Litkayasa Ahli Muda	9	0	1	-1
Teknisi Litkayasa Ahli Madya	11	0	1	-1
Penata Penerbitan Ilmiah Ahli Pertama	8	0	1	-1
Penata Penerbitan Ilmiah Ahli Muda	9	0	1	-1
Penata Penerbitan Ilmiah Ahli Madya	11	0	1	-1
Analisis Data Ilmiah Ahli Pertama	8	0	1	-1
Analisis Data Ilmiah Ahli Muda	9	0	1	-1
Analisis Data Ilmiah Ahli Madya	11	0	1	-1
Analisis Pemanfaatan Iptek Ahli Pertama	8	0	1	-1
Analisis Pemanfaatan Iptek Ahli Muda	9	0	1	-1
Analisis Pemanfaatan Iptek Ahli Madya	11	0	1	-1
Kurator Koleksi Hayati Ahli Pertama	8	0	1	-1
Kurator Koleksi Hayati Ahli Muda	9	0	1	-1
Kurator Koleksi Hayati Ahli Madya	11	0	1	-1

Kepala Bidang PENELITIAN DAN PENGEMBANGAN				
<i>Kelas 11</i>				

JF / Sub Koordinator EKONOMI DAN PEMBANGUNAN				
<i>Kelas 9</i>				

Jabatan	Kls	B	K	-/+
Pengelola Data	6	0	1	-1
Pengelola Penelitian dan Pengembangan Kebudayaan	6	0	1	-1
Analisis Penelitian dan pengembangan	7	0	1	-1

JF / Sub Koordinator SOSIAL DAN KEPENDUDUKAN				
<i>Kelas 9</i>				

Jabatan	Kls	B	K	-/+
Pengelola Data	6	0	1	-1
Pengelola penelitian	6	0	1	-1
Penyusun Bahan Penyelenggaraan Litbang	7	0	1	-1

JF / Sub Koordinator PENYELENGGARAAN PEMERINTAHAN DAN PENGKAJIAN PERATURAN				
<i>Kelas 9</i>				

Jabatan	Kls	B	K	-/+
Pengelola Data	6	0	1	-1
Pengelola Penelitian	6	0	1	-1
Penyusun Bahan Kebijakan Penelitian	7	0	1	-1

Kepala Bidang SUMBER DAYA MANUSIA DAN KEMITRAAN				
<i>Kelas 11</i>				

JF / Sub Koordinator SERTIFIKASI DAN STANDARISASI				
<i>Kelas 9</i>				

Jabatan	Kls	B	K	-/+
Pengelola Data	6	0	1	-1
Pengelola Penelitian	6	0	1	-1
Analisis Penelitian dan Pengembangan	7	0	1	-1

JF / Sub Koordinator PENINGKATAN KAPASITAS ILMU PENGETAHUAN DAN TEKNOLOGI				
<i>Kelas 9</i>				

Jabatan	Kls	B	K	-/+
Pengelola Data	6	0	1	-1
Pengelola Sarana Penelitian dan Pengembangan Energi dan SDM	6	0	1	-1
Penyusun Bahan Penyelenggaraan Litbang	7	0	1	-1

JF / Sub Koordinator KEMITRAAN DAN INKUBASI BISNIS				
<i>Kelas 9</i>				

Jabatan	Kls	B	K	-/+
Pengelola Data	6	0	1	-1
Pengelola Penelitian	6	0	1	-1
Penyusun Bahan Kebijakan Penelitian	7	0	1	-1

Kepala Bidang INOVASI DAN TEKNOLOGI				
<i>Kelas 11</i>				

JF / Sub Koordinator INOVASI DAN PENGEMBANGAN TEKNOLOGI				
<i>Kelas 9</i>				

Jabatan	Kls	B	K	-/+
Pengelola Data	6	0	1	-1
Pengelola Penelitian dasar dan Pengembangan Ilmu	6	0	1	-1
Analisis Penelitian dan Pengembangan	7	0	1	-1

JF / Sub Koordinator DIFUSI INOVASI DAN PENERAPAN TEKNOLOGI				
<i>Kelas 9</i>				

Jabatan	Kls	B	K	-/+
Pengelola Data	6	0	1	-1
Pengelola Penelitian	6	0	1	-1
Penyusun Bahan Penyelenggaraan Litbang	7	0	1	-1

JF / Sub Koordinator DISEMINASI KELITBANGAN				
<i>Kelas 9</i>				

Jabatan	Kls	B	K	-/+
Pengelola Data	6	0	1	-1
Pengelola Penelitian	6	0	1	-1

Keterangan :

- B = Bezzeting / Keadaan Pegawai
- K = Kebutuhan Pegawai
- /+ = Kekurangan / Kelebihan Pegawai
- JF = Jabatan Fungsional
- JFT = Jabatan Fungsional Tertentu

PETA JABATAN BADAN KEPEGAWAIAN DAN PENGEMBANGAN SDM KABUPATEN KONAWA SELATAN

KEPALA BADAN
<i>Kelas 14</i>

SEKRETARIS
<i>Kelas 12</i>

JFT	Kls	B	K	-/+
Prarata Komputer Ahli Pertama	8	0	2	-2
Prarata Komputer Ahli Muda	9	0	2	-2
Prarata Komputer Ahli Madya	11	0	2	-2
Prarata SDM Terampil	6	0	2	-2
Prarata SDM Mahir	7	0	2	-2
Prarata SDM Penyelia	8	0	2	-2
Analisis SDM Aparatur Pertama	8	0	2	-2
Analisis SDM Aparatur Muda	9	0	2	-2
Analisis SDM Aparatur Madya	11	0	2	-2
Analisis Kebijakan Ahli Pertama	8	0	2	-2
Analisis Kebijakan Ahli Muda	9	0	2	-2
Analisis Kebijakan Ahli Madya	11	0	2	-2
AseSOR SDM Aparatur Ahli Pertama	8	0	2	-2
AseSOR SDM Aparatur Ahli Muda	9	0	2	-2
AseSOR SDM Aparatur Ahli Madya	11	0	2	-2

JF / Kasubag Umum dan Kepegawaian				
<i>Kelas 9</i>				
Jabatan	Kls	B	K	-/+
Pengemudi	3	0	6	-6
Pengelola Pemanfaatan barang Milik Daerah	6	1	1	0
Pengadministrasi Umum	5	7	1	6
Pengelola kepegawaian	6	1	1	0

JF / Kasubag Perencanaan dan Keuangan				
<i>Kelas 9</i>				
Jabatan	Kls	B	K	-/+
Bendahara	7	1	1	0
Pengadministrasi Keuangan	5	0	1	-1
Penata Laporan Keuangan	6	0	1	-1
Verifikator Data Laporan Keuangan	6	0	1	-1
Analisis Perencanaan	7	0	1	-1
Analisis Perencanaan, Evaluasi dan Pelaporan	7	0	1	-1

Kepala Bidang MUTASI DAN PROMOSI
<i>Kelas 11</i>

JF / Sub Koordinator Mutasi
<i>Kelas 9</i>

Jabatan	Kls	B	K	-/+
Penyusun Rencana Mutasi	7	0	1	-1
Pengelola Data	6	0	1	-1

JF / Sub Koordinator Kepangkatan
<i>Kelas 9</i>

Jabatan	Kls	B	K	-/+
Pengelola Data	6	0	1	-1
Penyusun bahan Kebijakan	7	1	1	0

Kepala Bidang PENGADAAN, PEMBERHENTIAN, DAN INFORMASI
<i>Kelas 11</i>

JF / Sub Koordinator Pengadaan dan Pemberhentian
<i>Kelas 9</i>

Jabatan	Kls	B	K	-/+
Pengelola Formasi dan Pengadaan Pegawai	6	1	1	0
Pengelola Data	6	0	1	-1
Analisis pembayaran Program Pensiun	7	0	1	-1

JF / Sub Koordinator Data dan Informasi
<i>Kelas 9</i>

Jabatan	Kls	B	K	-/+
Perancang Sistem Informasi Kepegawaian	7	0	1	-1
Analisis Sistem Informasi	7	2	2	0
Analisis Informasi Pengembangan Sumber Daya Manusia Aparatur	7	1	1	0

Kepala Bidang PENGEMBANGAN KOMPETENSI APARATUR
<i>Kelas 11</i>

JF / Sub Koordinator Diklat Penjenjangan dan Sertifikasi
<i>Kelas 9</i>

Jabatan	Kls	B	K	-/+
Pengelola Data	6	0	1	-1
Penyusun Laporan Hasil Diklat	7	1	1	0
Penyusun Program Perencanaan Diklat	7	1	1	0
Analisis Diklat	7	0	1	-1

JF / Sub Koordinator Diklat Teknis Fungsional
<i>Kelas 9</i>

Jabatan	Kls	B	K	-/+
Pengelola Data	6	1	1	0
Penyusun Laporan Hasil Diklat	7	1	1	0
Penyusun Program Perencanaan Diklat	7	1	1	0
Analisis Diklat	7	0	1	-1

Kepala Bidang PENILAIAN KINERJA APARATUR DAN PENGHARGAAN
<i>Kelas 11</i>

JF / Sub Koordinator Penilaian dan Evaluasi Kinerja Aparatur I
<i>Kelas 9</i>

Jabatan	Kls	B	K	-/+
Pengelola Data	6	0	1	-1
Analisis Perencanaan, Evaluasi dan Pelaporan	7	0	1	-1
Penyusun Bahan Kebijakan	7	0	1	-1

JF / Sub Koordinator Penilaian dan Evaluasi Kinerja Aparatur II
<i>Kelas 9</i>

Jabatan	Kls	B	K	-/+
Pengelola Data	6	0	1	-1
Analisis Perencanaan, Evaluasi dan Pelaporan	7	0	1	-1
Penyusun Bahan Kebijakan	7	0	1	-1

JF / Sub Koordinator Pengembangan Karir dan Promosi				
Kelas 9				
Jabatan	Kls	B	K	-/+
Penyusun Rencana Promosi	7	0	1	-1
Pengelola pengembangan Karir	6	1	1	0
Analisis Pengembangan Jabatan	7	0	1	-1
Analisis Pengembangan Karir	7	0	1	-1

JF / Sub Koordinator Fasilitasi Profesi ASN				
Kelas 9				
Jabatan	Kls	B	K	-/+
Pengelola Kepegawaian	6	1	1	0
Pengelola Data	6	1	1	0
Pengelola Profesi Sumber daya Manusia	6	0	1	1

JF / Sub Koordinator Pengembangan Kompetensi				
Kelas 9				
Jabatan	Kls	B	K	-/+
Analisis Fasilitasi Peningkatan Kompetensi	7	0	1	-1
Pengelola Data	6	0	1	-1
Analisis Pengembangan SDM Aparatur	7	1	1	0
Pengadministrasi Tugas Belajar dan izin Belajar	5	0	1	-1

JF / Sub Koordinator Disiplin dan Penghargaan				
Kelas 9				
Jabatan	Kls	B	K	-/+
Analisis Penegakan Integritas dan Disiplin	7	0	1	1
Pengelola Disiplin pegawai	6	1	1	0
Analisis Pelanggaran Disiplin	7	0	1	1

Keterangan :

- B = Bezzeting / Keadaan Pegawai
- K = Kebutuhan Pegawai
- /+ = Kekurangan / Kelebihan Pegawai
- JF = Jabatan Fungsional
- JFT = Jabatan Fungsional Tertentu

PETA JABATAN BADAN PENANGGULANGAN BENCANA DAERAH KABUPATEN KONAWE SELATAN

KEPALA BADAN
Kelas 14

SEKRETARIS
Kelas 11

JFT	Kls	B	K	-/+
Analisis Keuangan Pusat dan Daerah Ahli Pertama	8	0	1	-1
Analisis Keuangan Pusat dan Daerah Ahli Muda	9	0	1	-1
Analisis Keuangan Pusat dan Daerah Ahli Madya	11	0	1	-1
Perencana Ahli Pertama	8	0	1	-1
Perencana Ahli Muda	9	0	1	-1
Perencana Ahli Madya	11	0	1	-1
Penata Penanggulangan Bencana Ahli Pertama	8	0	1	-1
Penata Penanggulangan Bencana Ahli Muda	9	0	1	-1
Penata Penanggulangan Bencana Ahli Madya	11	0	1	-1
Analisis Kebencanaan Ahli Pertama	8	0	1	-1
Analisis Kebencanaan Ahli Muda	9	0	1	-1
Analisis Kebencanaan Ahli Madya	11	0	1	-1

**JF / Kasubag
Umum dan Kepegawaian**
Kelas 9

Jabatan	Kls	B	K	-/+
Pengemudi	3	0	2	-2
Pengelola Pemanfaatan Barang Milik Daerah	6	1	1	0
Pranata Kearsipan	6	1	1	0
Pengelola Data	6	1	1	0
Pengelola Kepegawaian	6	0	1	-1
Analisis Tata Usaha	7	0	1	-1

**JF / Sub Koordinator
Keuangan**
Kelas 9

Jabatan	Kls	B	K	-/+
Pengelola Data	6	0	1	-1
Pengelola Gaji	6	0	1	-1
Bendahara	7	1	1	0

**JF / Sub Koordinator
Perencana**
Kelas 9

Jabatan	Kls	B	K	-/+
Pengelola Data	6	0	1	-1
Analisis Perencanaan Anggaran	7	0	1	-1

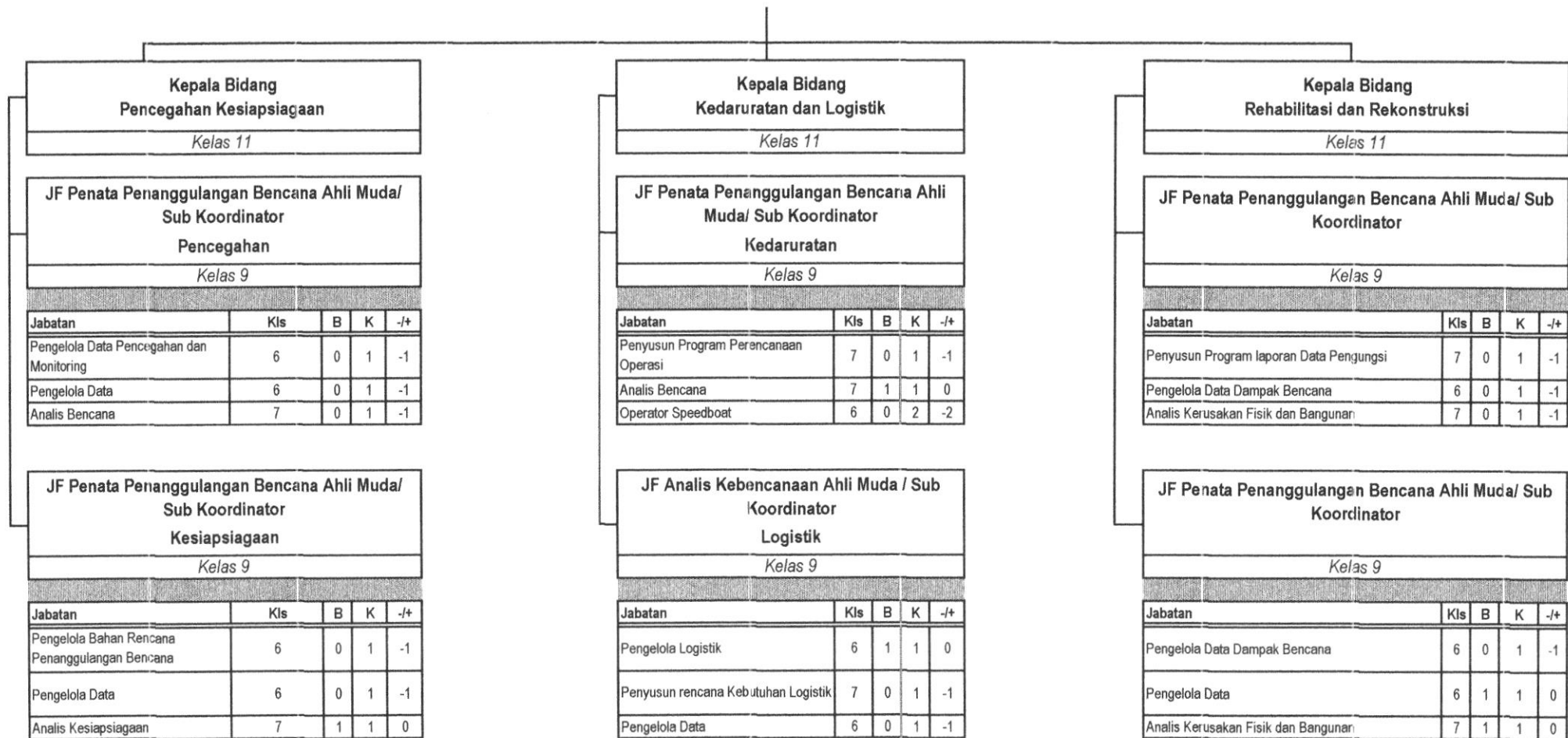

Keterangan :

B = Bezzeting / Keadaan Pegawai

K = Kebutuhan Pegawai

-/+ = Kekurangan / Kelebihan Pegawai

JF = Jabatan Fungsional

JFT = Jabatan Fungsional Tertentu

PETA JABATAN SATUAN POLISI PAMONG PRAJA KABUPATEN KONAWE SELATAN

KEPALA SATUAN
Kelas 14

SEKRETARIS
Kelas 12

JFT	Kls	B	K	-/+
Polisi Pamong Praja Pelaksana pemula	5	0	10	-10
Polisi Pamong Praja Pelaksana	6	0	15	-15
Polisi Pamong Praja Pelaksana Lanjutan	7	0	10	-10
Polisi Pamong Praja Penyelia	8	0	5	-5
Polisi Pamong Praja Pertama	8	0	5	-5
Polisi Pamong Praja muda	9	0	5	-5
Polisi Pamong Praja madya	11	0	5	-5

JF / Kasubag
Perencanaan dan Keuangan
Kelas 9

Jabatan	Kls	B	K	-/+
Pengelola Data	6	0	1	-1
Penyusun Bahan Kebijakan	7	0	1	-1
Pengadministrasi Perencanaan dan Program	5	0	1	-1
Analisis Perencanaan, Evaluasi dan Pelaporan	7	0	1	-1
Pengadministrasi Keuangan	5	1	1	0
Pengelola Gaji	6	0	1	-1
Bendahara	7	1	1	0
Penata Laporan Keuangan	7	0	1	-1

JF / Kasubag
Umum dan Kepegawaian
Kelas 9

Jabatan	Kls	B	K	-/+
Pengelola Data	6	0	2	-2
Pengadministrasi Umum	5	1	1	0
Pengelola Kepegawaian	6	0	1	-1
Pengadministrasi Kepegawaian	5	0	1	-1
Analisis Tata Usaha	7	0	1	-1
Pengelola Pemanfaatan BMD	6	0	1	-1
Pengemudi	3	0	4	-4

Kepala Bidang
Penegakan Peraturan Daerah
Kelas 11

JF / Sub Koordinator
Pembinaan, Pengawasan, dan Pengaduan
Kelas 9

Jabatan	Kls	B	K	-/+
Pengelola Data	6	0	1	-1
Pengelola Bimbingan Masy.	6	0	1	-1
Penyusun Bahan Kebiasaan	7	0	1	-1
Penyusun Rencana Pening. Peran Serta Masy	7	0	1	-1
Penyuluh Keamanan Masyarakat	7	1	2	-1

Kepala Bidang
Ketertiban Umum dan Ketentraman Masyarakat
Kelas 11

JF / Sub Koordinator
Operasi dan Pengendalian
Kelas 9

Jabatan	Kls	B	K	-/+
Pengelola Data	6	0	1	-1
Pengawas teknis keamanan	7	2	2	0
pengendali teknis keamanan	7	7	7	0
Penata teknis pengamanan	7	6	20	-14
petugas keamanan	3	15	275	-260

Kepala Bidang
Sumber Daya Aparatur Dan Perlindungan Masyarakat
Kelas 11

JF / Sub Koordinator
Perlindungan Masyarakat
Kelas 9

Jabatan	Kls	B	K	-/+
Pengelola Data	6	0	1	-1
Felatih Satuan Perlindungan Masy	5	0	10	-10
Franata Perlindungan Masy	5	0	25	-25
Analisis Perlindungan Masy	7	0	1	-1

JF / Sub Koordinator Penyelidikan & Penyidikan				
Kelas 9				
Jabatan	Kls	B	K	-/+
Pengelola Data	6	0	1	-1
Analisis Penindakan	7	0	1	-1
Analisis PPNS	7	0	5	-5
Analisis Hukum	7	0	1	-1
Pengadministrasi Hukum	5	1	1	0

JF / Sub Koordinator Ketertiban Umum dan Kerjasama				
Kelas 9				
Jabatan	Kls	B	K	-/+
Pengelola Data	6	0	1	-1
Analisis Hubungan antar lembaga	7	0	1	-1
Pengelola informasi	6	0	1	-1
Penyusun Bahan Kebijakan	7	0	1	-1

JF / Sub Koordinator Pengembangan Kapasitas Personil dan Pembinaan Masyarakat				
Kelas 9				
Jabatan	Kls	B	K	-/+
Pengelola Data	6	0	1	-1
Penyusun Bahan Kebijakan	7	0	1	-1

Keterangan :

B = Bezzeting / Keadaan Pegawai

K = Kebutuhan Pegawai

-/+ = Kekurangan / Kelebihan Pegawai

PETA JABATAN DINAS PEMADAM KEBAKARAN DAN PENYELAMATAN KABUPATEN KONAWE SELATAN

KEPALA SATUAN
Kelas 14

SEKRETARIS
Kelas 12

JFT	Kls	B	K	-/+
Analisis Kebakaran Ahli Madya	11	0	5	-5
Analisis Kebakaran Ahli Muda	9	0	5	-5
Analisis Kebakaran Ahli Pertama	8	0	5	-5
Damkar Penyelia	12	0	2	-2
Damkar Mahir	10	0	4	-4
Damkar Terampil	9	0	5	-5
Damkar Pemula	8	0	5	-5
Perencana Ahli Pertama	8	0	1	-1
Perencana Ahli Muda	9	0	1	-1
Perencana Ahli Madya	11	0	1	-1

**JF / Kasubag
Perencanaan dan Keuangan**
Kelas 9

Jabatan	Kls	B	K	-/+
Pengelola Data	6	0	1	-1
Pengadministrasi Keuangan	5	1	0	1
Analisis Perencanaan, Evaluasi dan Pelaporan	7	0	1	-1
Bendahara	7	1	1	0

**JF / Kasubag
Umum dan Kepegawaian**
Kelas 9

Jabatan	Kls	B	K	-/+
Pengelola Data	6	0	2	-2
Pengadministrasi Umum	5	1	1	0
Analisis Tata Usaha	7	0	1	-1
Pengelola Pemanfaatan Barang Milik Daerah	6	0	1	-1
Pengemudi	3	0	4	-4

**Kepala Bidang
Pencegahan**
Kelas 11

**JF / Sub Koordinator
Pencegahan dan Inspeksi**
Kelas 9

Jabatan	Kls	B	K	-/+
Pengelola Data	6	0	1	-1
Analisis Kebakaran	7	0	1	-1
Penyuluh Bencana	7	0	1	-1

**JF / Sub Koordinator
Peningkatan Kapasitas Aparatur**
Kelas 9

Jabatan	Kls	B	K	-/+
Pengelola Data	6	0	1	-1
Pengelola Program dan Kegiatan	6	0	1	-1

**Kepala Bidang
Pemadaman Dan Penyelamatan**
Kelas 11

**JF / Sub Koordinator
Pengendali Operasi dan Komunikasi**
Kelas 9

Jabatan	Kls	B	K	-/+
Pengelola Data	6	0	1	-1
Analisis Kebakaran	7	2	2	0

**JF / Sub Koordinator
Pemadaman Dan Investigasi**
Kelas 9

Jabatan	Kls	B	K	-/+
Pengelola Monitoring dan Evaluasi	6	0	1	-1
Pranata Pemadam Kebakaran	6	0	45	-45

**Kepala Bidang
Sarana Prasarana**
Kelas 11

**JF / Sub Koordinator
Pengadaan Sarpras**
Kelas 9

Jabatan	Kls	B	K	-/+
Pengemudi mobil pemadam	5	0	15	-15
Penyusun Bahan Kebijakan	7	1	1	0
Pengelola Data	6	0	2	-2

**JF / Sub Koordinator
Pemeliharaan dan Perawatan Sarpras**
Kelas 9

Jabatan	Kls	B	K	-/+
Pengelola Data	6	0	1	-1
Pengelola Pemanfaatan Barang Milik Daerah	6	0	1	-1

**JF / Sub Koordinator
Pemberdayaan Masyarakat dan Dunia Usaha**

Kelas 9

Jabatan	Kls	B	K	-/+
Pengelola Data	6	0	1	-1
Penyusun Bahan Kebijakan	7	0	1	-1
Pengelola Pemberdayaan Masy	6	0	1	-1
Analisis Pemberdayaan Masy	7	0	1	-1

**JF / Sub Koordinator
Penyelamatan dan Evaluasi**

Kelas 9

Jabatan	Kls	B	K	-/+
Pengelola Data	6	0	1	-1
Penyusun Bahan Kebijakan	7	0	1	-1

**JF / Sub Koordinator
Informasi dan Pengolah Data**

Kelas 9

Jabatan	Kls	B	K	-/+
Analisis Data dan Informasi	7	0	1	-1
Pengolah Bahan Informasi dan Publikasi	6	0	1	-1
Pengelola Data	6	0	1	-1

Keterangan :

- B = Bezzeting / Keadaan Pegawai
- K = Kebutuhan Pegawai
- /+ = Kekurangan / Kelebihan Pegawai
- JF = Jabatan Fungsional
- JFT = Jabatan Fungsional Tertentu

BUPATI KONAWE SELATAN

Ttd.

SURUNUDDIN DANGGA

Salinan sesuai dengan aslinya
KEPALA BAGIAN HUKUM,



PUJIONO, SH., MH
NIP. 19720715 200112 1 004

