



SALINAN

**BUPATI PROBOLINGGO
PROVINSI JAWA TIMUR**

PERATURAN BUPATI PROBOLINGGO

NOMOR : 70 TAHUN 2022

TENTANG

**PEMBENTUKAN UNIT PELAKSANA TEKNIS SATUAN PENDIDIKAN DAN KOORDINATOR
WILAYAH KECAMATAN BIDANG PENDIDIKAN PADA DINAS PENDIDIKAN
DAN KEBUDAYAAN KABUPATEN PROBOLINGGO**

DENGAN RAHMAT TUHAN YANG MAHA ESA

BUPATI PROBOLINGGO,

- Menimbang : a. Bahwa untuk optimalisasi pelaksanaan tugas dan fungsi pada Satuan Pendidikan serta efektifitas pelaksanaan urusan Pemerintahan Daerah yang dilaksanakan oleh Dinas Pendidikan dan Kebudayaan Kabupaten Probolinggo, perlu membentuk Unit Pelaksana Teknis Satuan Pendidikan dan Koordinator Wilayah Kecamatan Bidang Pendidikan;
- b. Bahwa berdasarkan pertimbangan sebagaimana dimaksud pada huruf a, perlu menetapkan Peraturan Bupati tentang Pembentukan Unit Pelaksana Teknis Satuan Pendidikan dan Koordinator Wilayah Kecamatan Bidang Pendidikan pada Dinas Pendidikan Dan Kebudayaan Kabupaten Probolinggo.

- Mengingat : 1. Pasal 18 ayat (6) Undang-Undang Dasar Negara Republik Indonesia Tahun 1945;

2. Undang-Undang Nomor 12 Tahun 1950 tentang Pembentukan Daerah-daerah Kabupaten dalam Lingkungan Propinsi Jawa Timur (Berita Negara Tahun 1950 Nomor 41) sebagaimana telah diubah dengan Undang-Undang Nomor 2 Tahun 1965 tentang Perubahan Batas Wilayah Kotapraja Surabaya dan Daerah Tingkat II Surabaya dengan Mengubah Undang-Undang Nomor 12 Tahun 1950 tentang Pembentukan Daerah-daerah Kabupaten dalam lingkungan Propinsi Jawa Timur, Jawa Tengah, Jawa Barat dan Daerah Istimewa Yogyakarta (Lembaran Negara Republik Indonesia Tahun 1965 Nomor 19, Tambahan Lembaran Negara Republik Indonesia Nomor 2730);
3. Undang-Undang Nomor 20 Tahun 2003 tentang Sistem Pendidikan Nasional (Lembaran Negara Republik Indonesia Tahun 2003 Nomor 78, Tambahan Lembaran Negara Republik Indonesia Nomor 4301);
4. Undang-Undang Nomor 12 Tahun 2011 tentang Pembentukan Peraturan Perundang-undangan (Lembaran Negara Republik Indonesia Tahun 2011 Nomor 82, Tambahan Lembaran Negara Republik Indonesia Nomor 5234) sebagaimana telah diubah beberapa kali terakhir dengan Undang-Undang Nomor 13 Tahun 2022 tentang Perubahan Kedua Atas Undang-Undang Nomor 12 Tahun 2011 tentang Pembentukan Peraturan Perundang-undangan (Lembaran Negara Republik Indonesia Tahun 2022 Nomor 143, Tambahan Lembaran Negara Republik Indonesia Nomor 6801);
5. Undang-Undang Nomor 5 Tahun 2014 tentang Aparatur Sipil Negara (Lembaran Negara Republik Indonesia Tahun 2014 Nomor 6, Tambahan Lembaran Negara Republik Indonesia Nomor 5494);
6. Undang-Undang Nomor 23 Tahun 2014 tentang Pemerintahan Daerah (Lembaran Negara Republik Indonesia Tahun 2014 Nomor 244, Tambahan Lembaran Negara Republik Indonesia Nomor 5512) sebagaimana telah diubah beberapa kali terakhir dengan Undang-Undang Nomor 9 Tahun 2015 tentang Perubahan Kedua Atas Undang-Undang Nomor 23 Tahun 2014 tentang Pemerintahan Daerah (Lembaran Negara Republik Indonesia Tahun 2015 Nomor 24, Tambahan Lembaran Negara Republik Indonesia Nomor 5657);

7. Peraturan Pemerintah Nomor 11 Tahun 2017 tentang Manajemen Pegawai Negeri Sipil (Lembaran Negara Republik Indonesia Tahun 2017 Nomor 63, Tambahan Lembaran Negara Republik Indonesia Nomor 6037) sebagaimana telah diubah dengan Peraturan Pemerintah Nomor 17 Tahun 2020 tentang Perubahan Atas Peraturan Pemerintah Nomor 11 Tahun 2017 tentang Manajemen Aparatur Sipil Negara (Lembaran Negara Republik Indonesia Tahun 2020 Nomor 68, Tambahan Lembaran Negara Republik Indonesia Nomor 6477);
8. Peraturan Pemerintah Nomor 17 Tahun 2010 tentang Pengelolaan dan Penyelenggaraan Pendidikan (Lembaran Negara Republik Indonesia Tahun 2010 Nomor 23, Tambahan Lembaran Negara Republik Indonesia Nomor 5105) sebagaimana telah diubah dengan Peraturan Pemerintah Nomor 66 Tahun 2010 tentang Perubahan Atas Peraturan Pemerintah Nomor 17 Tahun 2010 tentang Pengelolaan dan Penyelenggaraan Pendidikan (Lembaran Negara Republik Indonesia Tahun 2020 Nomor 68, Tambahan Lembaran Negara Republik Indonesia Nomor 6477);
9. Peraturan Pemerintah Nomor 18 Tahun 2016 tentang Perangkat Daerah (Lembaran Negara Republik Indonesia Tahun 2016 Nomor 114, Tambahan Lembaran Negara Republik Indonesia Nomor 5887) sebagaimana telah diubah dengan Peraturan Pemerintah Nomor 72 Tahun 2019 tentang Perubahan Atas Peraturan Pemerintah Nomor 18 Tahun 2016 tentang Perangkat Daerah (Lembaran Negara Republik Indonesia Tahun 2019 Nomor 187, Tambahan Lembaran Negara Republik Indonesia Nomor 6402);
10. Peraturan Pemerintah Nomor 12 Tahun 2017 tentang Pembinaan dan Pengawasan Penyelenggaraan Pemerintah Daerah (Lembaran Negara Republik Indonesia Tahun 2017 Nomor 73, Tambahan Lembaran Negara Republik Indonesia Nomor 6041);
11. Peraturan Menteri Pendidikan dan Kebudayaan Nomor 4 Tahun 2016 tentang Pedoman Alih Fungsi Sanggar Kegiatan Belajar Menjadi Satuan Pendidikan Non Formal (Berita Negara Republik Indonesia Tahun 2016 Nomor 330);

12. Peraturan Menteri Pendidikan dan Kebudayaan Nomor 47 Tahun 2016 tentang Pedoman Organisasi Perangkat Daerah Bidang Pendidikan dan Kebudayaan (Berita Negara Republik Indonesia Tahun 2016 Nomor 1498) sebagaimana telah diubah dengan Peraturan Menteri Pendidikan dan Kebudayaan Nomor 16 Tahun 2018 tentang Perubahan Atas Peraturan Menteri Pendidikan dan Kebudayaan Nomor 47 Tahun 2016 (Berita Negara Republik Indonesia Tahun 2018 Nomor 652)
13. Peraturan Menteri Dalam Negeri Nomor 5 Tahun 2017 tentang Pedoman Nomenklatur Perangkat Daerah Provinsi dan Daerah Kabupaten/Kota yang melaksanakan fungsi penunjang Penyelenggaraan Urusan (Berita Negara Republik Indonesia Tahun 2017 Nomor 197);
14. Peraturan Menteri Dalam Negeri Nomor 99 Tahun 2018 tentang Pembinaan dan Pengendalian Penataan Perangkat Daerah (Berita Negara Republik Indonesia Tahun 2018 Nomor 1539);
15. Peraturan Menteri Pendayagunaan Aparatur Negara dan Reformasi Birokrasi Nomor 13 Tahun 2019 tentang Pengusulan, Penetapan, dan Pembinaan Jabatan Fungsional Pegawai Negeri Sipil (Berita Negara Republik Indonesia Tahun 2019 Nomor 834);
16. Peraturan Menteri Pendayagunaan Aparatur Negara dan Reformasi Birokrasi Nomor 25 Tahun 2021 tentang Penyederhanaan Struktur Organisasi pada Instansi Pemerintah untuk Penyederhanaan Birokrasi (Berita Negara Republik Indonesia Tahun 2021 Nomor 546);
17. Peraturan Daerah Kabupaten Probolinggo Nomor 6 Tahun 2016 tentang Pembentukan dan Susunan Perangkat Daerah (Lembaran Daerah Kabupaten Probolinggo Tahun 2016 Nomor 1 Seri D) sebagaimana telah diubah dengan Peraturan Daerah Kabupaten Probolinggo Nomor 1 Tahun 2022 tentang Perubahan Atas Peraturan Daerah Nomor 6 Tahun 2016 tentang Pembentukan dan Susunan Perangkat Daerah (Lembaran Daerah Kabupaten Probolinggo Tahun 2022 Nomor 1 Seri D);

18. Peraturan Bupati Probolinggo Nomor 14 Tahun 2022 tentang Kedudukan, Susunan Organisasi, Tugas dan Fungsi serta Tata Kerja Perangkat Daerah (Berita Daerah Kabupaten Probolinggo Tahun 2022 Nomor 14 Seri G).

MEMUTUSKAN :

Menetapkan : PERATURAN BUPATI TENTANG PEMBENTUKAN UNIT PELAKSANA TEKNIS SATUAN PENDIDIKAN DAN KOORDINATOR WILAYAH KECAMATAN BIDANG PENDIDIKAN PADA DINAS PENDIDIKAN DAN KEBUDAYAAN KABUPATEN PROBOLINGGO.

BAB I

KETENTUAN UMUM

Pasal 1

Dalam Peraturan Bupati ini yang dimaksud dengan :

1. Daerah adalah Kabupaten Probolinggo.
2. Pemerintah Daerah adalah Pemerintah Kabupaten Probolinggo.
3. Bupati adalah Bupati Probolinggo.
4. Dinas Pendidikan dan Kebudayaan adalah Dinas Pendidikan dan Kebudayaan Kabupaten Probolinggo.
5. Kepala Dinas adalah Kepala Dinas Pendidikan dan Kebudayaan Kabupaten Probolinggo.
6. Unit Pelaksana Teknis yang selanjutnya disingkat UPT adalah unsur pelaksana teknis operasional dan/atau kegiatan teknis penunjang tertentu pada Dinas Pendidikan dan Kebudayaan.
7. Kepala Sekolah adalah Guru yang diberi tugas untuk memimpin dan mengelola satuan pendidikan yang meliputi Satuan Pendidikan Anak Usia Dini (PAUD), Satuan Pendidikan Formal Sekolah Dasar (SD), Satuan Pendidikan Formal Sekolah Menengah Pertama (SMP).
8. Kepala Sanggar adalah seorang pamong belajar yang diberi tugas tambahan sebagai Kepala Satuan Pendidikan Non Formal dan bertanggungjawab kepada Kepala Dinas.
9. Koordinator Wilayah Kecamatan Bidang Pendidikan adalah Pejabat fungsional atau pegawai Aparatur Sipil Negara lainnya yang bertugas melakukan koordinasi layanan administrasi pada satuan pendidikan di wilayah kecamatan

10. Satuan Pendidikan adalah kelompok layanan pendidikan yang menyelenggarakan pendidikan formal dan non formal.
11. Jabatan Fungsional adalah kedudukan yang menunjukkan tugas, tanggungjawab, wewenang dan hak seorang Pegawai Negeri Sipil dalam suatu satuan organisasi yang dalam pelaksanaan tugasnya didasarkan pada keahlian dan atau keterampilan tertentu.

BAB II

PEMBENTUKAN

Pasal 2

Dengan Peraturan Bupati ini dibentuk :

- a. UPT Satuan Pendidikan;
- b. Koordinator Wilayah Kecamatan Bidang Pendidikan.

BAB III

UPT SATUAN PENDIDIKAN

Bagian Kesatu

Bentuk UPT

Pasal 3

UPT Satuan Pendidikan sebagaimana dimaksud dalam Pasal 2 huruf a berbentuk :

- a. Satuan Pendidikan Formal;
- b. Satuan Pendidikan Non Formal.

Bagian Kedua

Kedudukan

Pasal 4

- (1) UPT Satuan Pendidikan sebagaimana dimaksud dalam Pasal 3 ayat (1) merupakan unsur pelaksana teknis kegiatan operasional dan/atau kegiatan teknis penunjang tertentu pada Dinas Pendidikan dan Kebudayaan.
- (2) UPT Satuan Pendidikan Formal sebagaimana dimaksud dalam Pasal 3 ayat (2) dipimpin oleh seorang Kepala Sekolah yang merupakan jabatan fungsional Guru sesuai ketentuan peraturan perundang-undangan yang berkedudukan dibawah dan bertanggungjawab kepada Kepala Dinas.

- (3) UPT Satuan Pendidikan Non Formal dipimpin oleh seorang Kepala Sanggar yang merupakan jabatan fungsional pamong belajar sesuai ketentuan peraturan perundang-undangan yang berkedudukan dibawah dan bertanggungjawab kepada Kepala Dinas

Bagian Ketiga

Susunan Organisasi

Paragraf 1

UPT Satuan Pendidikan Formal

Pasal 5

- (1) Susunan Organisasi UPT Satuan Pendidikan Formal sebagaimana dimaksud dalam Pasal 3 huruf a, terdiri dari :
- a. Kepala Dinas;
 - b. Kepala Sekolah;
 - c. Kelompok Jabatan Fungsional.
- (2) UPT Satuan Pendidikan Formal sebagaimana dimaksud pada ayat (1), terdiri dari :
- a. Satuan Pendidikan Anak Usia Dini (PAUD);
 - b. Satuan Pendidikan Formal Sekolah Dasar (SD);
 - c. Satuan Pendidikan Formal Sekolah Menengah Pertama (SMP).
- (3) UPT Satuan Pendidikan Formal sebagaimana dimaksud pada ayat (2), tercantum dalam Lampiran I yang merupakan bagian tidak terpisahkan dengan Peraturan Bupati ini.
- (4) Kelompok Jabatan Fungsional sebagaimana dimaksud pada ayat (1) huruf c bertanggungjawab kepada Kepala Sekolah.
- (5) Struktur Organisasi UPT Satuan Pendidikan Formal sebagaimana dimaksud pada ayat (1) tercantum dalam Lampiran II yang merupakan bagian tidak terpisahkan dengan Peraturan Bupati ini.

Paragraf 2

UPT Satuan Pendidikan Non Formal

Pasal 6

- (1) Susunan Organisasi UPT Satuan Pendidikan Non Formal sebagaimana dimaksud dalam Pasal 3 huruf b, terdiri dari :
 - a. Kepala Dinas;
 - b. Kepala Sanggar;
 - c. Kelompok Jabatan Fungsional.
- (2) UPT Satuan Pendidikan Non Formal sebagaimana dimaksud pada ayat (1), adalah SKB Kraksaan dengan Nomor Pokok Sekolah Nasional (NPSN) P9947701.
- (3) Kelompok Jabatan Fungsional sebagaimana dimaksud pada ayat (1) huruf c bertanggungjawab kepada Kepala Sanggar.
- (4) Struktur Organisasi UPT Satuan Pendidikan Non Formal sebagaimana dimaksud pada ayat (1) tercantum dalam Lampiran III yang merupakan bagian tidak terpisahkan dengan Peraturan Bupati ini.

Bagian Keempat

Tugas dan Fungsi

Paragraf 1

UPT Satuan Pendidikan

Pasal 7

- (1) UPT Satuan Pendidikan mempunyai tugas melaksanakan kegiatan teknis operasional dan/atau kegiatan teknis penunjang tertentu dibidang penyelenggarakan Pendidikan Formal dan Non Formal.
- (2) UPT Satuan Pendidikan sebagaimana dimaksud pada ayat (1) mempunyai fungsi :
 - a. penyelenggaraan program Pendidikan Formal dan Non Formal;
 - b. penyelenggaraan program percontohan Pendidikan Formal dan Non Formal;
 - c. pelaksanaan pengabdian masyarakat bidang Pendidikan Formal dan Non Formal;
 - d. pelaksanaan dan pembinaan hubungan kerjasama dengan orang tua peserta didik dan masyarakat;
 - e. pelaksanaan ketatausahaan dan kerumah tanggaan UPT Satuan Pendidikan;
 - f. pelaksanaan tugas lain yang diberikan oleh Kepala Dinas.

Paragraf 2

UPT Satuan Pendidikan Formal

Alinea 1

Kepala Sekolah

Pasal 8

- (1) Kepala Sekolah sebagaimana dimaksud dalam Pasal 5 ayat (1) huruf b mempunyai tugas melaksanakan tugas manajerial, pengembangan kewirausahaan dan supervise kepada guru dan tenaga kependidikan.
- (2) Dalam melaksanakan tugas sebagaimana dimaksud pada ayat (1), Kepala Sekolah mempunyai fungsi :
 - a. penyusunan program kerja sekolah;
 - b. pengawasan proses belajar mengajar, pelaksanaan dan penilaian terhadap proses dan hasil belajar serta Bimbingan dan Konseling (BK) sebagai pembina kesiswaan;
 - c. pelaksanaan bimbingan dan penilaian bagi para guru serta tenaga kependidikan lainnya;
 - d. penyelenggaraan administrasi sekolah yang meliputi administrasi ketenagaan, keuangan, kesiswaan, sarana prasarana dan kurikulum;
 - e. pelaksanaan hubungan sekolah dengan lingkungan sekitar dan/atau masyarakat;
 - f. pelaksanaan tugas lain yang diberikan oleh Kepala Dinas.

Alinea 2

Kelompok Jabatan Fungsional

Pasal 9

- (1) Kelompok Jabatan Fungsional sebagaimana dimaksud dalam Pasal 5 ayat (1) huruf c mempunyai tugas memberikan pelayanan fungsional yang berdasarkan pada keahlian dan keterampilan tertentu.
- (2) Setiap Kelompok Jabatan Fungsional sebagaimana dimaksud pada ayat (1) dikoordinir oleh tenaga fungsional senior sesuai dengan bidang keahliannya.
- (3) Jenis, jenjang dan jumlah jabatan fungsional ditetapkan oleh Bupati berdasarkan kebutuhan dan beban kerja sesuai peraturan perundang-undangan yang berlaku.

Paragraf 3

UPT Satuan Pendidikan Non Formal

Alinea 1

Kepala Sanggar

Pasal 10

- (1) Kepala Sanggar sebagaimana dimaksud dalam Pasal 6 ayat (1) huruf b mempunyai tugas menyelenggarakan program pendidikan Non Formal.
- (2) Dalam melaksanakan tugas sebagaimana dimaksud pada ayat (1), Kepala Sanggar mempunyai fungsi :
 - a. pelaksanaan pelayanan pendidikan non formal;
 - b. pengawasan proses belajar mengajar, pelaksanaan
 - c. pelaksanaan hubungan kerjasama dengan orang tua peserta didik dan masyarakat;
 - d. pelaksanaan administrasi pada UPT Satuan Pendidikan Non Formal;
 - e. pelaksanaan tugas lain yang diberikan oleh Kepala Dinas.

Alinea 2

Kelompok Jabatan Fungsional

Pasal 11

- (1) Kelompok Jabatan Fungsional sebagaimana dimaksud dalam Pasal 6 ayat (1) huruf c mempunyai tugas memberikan pelayanan fungsional yang berdasarkan pada keahlian dan keterampilan tertentu.
- (2) Setiap Kelompok Jabatan Fungsional sebagaimana dimaksud pada ayat (1) dikoordinir oleh tenaga fungsional senior sesuai dengan bidang keahliannya.
- (3) Jenis, jenjang dan jumlah jabatan fungsional ditetapkan oleh Bupati berdasarkan kebutuhan dan beban kerja sesuai peraturan perundang-undangan yang berlaku.

Bagian Kelima

Pengangkatan dan Pemberhentian

Pasal 12

- (1) Kepala Sekolah dan Kepala Sanggar sebagaimana dimaksud dalam Pasal 5 ayat (1) huruf b dan Pasal 6 ayat (1) huruf b diangkat dan diberhentikan oleh Bupati atas usul Sekretaris Daerah.
- (2) Kelompok Jabatan Fungsional diangkat dan diberhentikan sesuai ketentuan peraturan perundang-undangan yang berlaku.

BAB IV
KOORDINATOR WILAYAH KECAMATAN BIDANG PENDIDIKAN

Bagian Kesatu

Kedudukan

Pasal 13

- (1) Koordinator Wilayah Kecamatan Bidang Pendidikan sebagaimana dimaksud dalam Pasal 2 huruf b merupakan unit kerja non struktural pada Dinas Pendidikan dan Kebudayaan.
- (2) Koordinator Wilayah Kecamatan Bidang Pendidikan sebagaimana dimaksud pada ayat (1) dipimpin oleh seorang Koordinator.
- (3) Koordinator sebagaimana dimaksud pada ayat (2) berkedudukan dibawah dan bertanggungjawab kepada Kepala Dinas.

Bagian Kedua

Susunan

Pasal 14

- (1) Susunan Organisasi Koordinator Wilayah Kecamatan Bidang Pendidikan, terdiri dari :
 - a. Kepala Dinas;
 - b. Koordinator;
 - c. Kelompok Jabatan Fungsional.
- (2) Kelompok Jabatan Fungsional sebagaimana dimaksud pada ayat (1) huruf c bertanggungjawab kepada Koordinator.
- (3) Struktur Organisasi Koordinator Wilayah Kecamatan Bidang Pendidikan sebagaimana dimaksud pada ayat (1) tercantum dalam Lampiran IV yang merupakan bagian tidak terpisahkan dengan Peraturan Bupati ini.

Bagian Ketiga

Tugas dan Fungsi

Paragraf 1

Koordinator Wilayah Kecamatan Bidang Pendidikan

Pasal 15

- (1) Koordinator Wilayah Kecamatan Bidang Pendidikan mempunyai tugas melakukan koordinasi layanan administrasi pada satuan pendidikan dan kebudayaan di wilayah kerjanya.

- (2) Koordinator Wilayah Kecamatan Bidang Pendidikan sebagaimana dimaksud pada ayat (1) mempunyai fungsi :
- a. pengumpulan data peserta didik, sarana, prasarana, pendidik dan tenaga kependidikan pada satuan pendidikan di wilayah kerjanya;
 - b. pengadministrasian usul kenaikan pangkat dan angka kredit pendidik dan tenaga kependidikan;
 - c. pelaksanaan koordinasi lomba-lomba di wilayah kerjanya;
 - d. pelaksanaan tugas administrasi di lingkungan koordinator wilayah; dan
 - e. pelaporan pelaksanaan tugas kepada Kepala Dinas.

Paragraf 2

Kelompok Jabatan Fungsional

Pasal 16

- (1) Kelompok Jabatan Fungsional sebagaimana dimaksud dalam Pasal 14 ayat (1) huruf b mempunyai tugas memberikan pelayanan fungsional yang berdasarkan pada keahlian dan keterampilan tertentu.
- (2) Setiap Kelompok Jabatan Fungsional sebagaimana dimaksud pada ayat (1) dikoordinir oleh tenaga fungsional senior sesuai dengan bidang keahliannya.
- (4) Jenis, jenjang dan jumlah jabatan fungsional ditetapkan oleh Bupati berdasarkan kebutuhan dan beban kerja sesuai peraturan perundang-undangan yang berlaku.

BAB V

TATA KERJA

Pasal 17

- (1) Dalam melaksanakan tugas dan fungsi, Kepala Sekolah, Kepala Sanggar, Koordinator, Kelompok Jabatan Fungsional wajib menerapkan prinsip koordinasi, integrasi dan sinkronisasi baik dalam lingkungan UPT Satuan Pendidikan, Koordinator Wilayah Kecamatan Bidang Pendidikan maupun antar satuan organisasi dilingkungan Pemerintah Daerah.
- (2) Kepala Sekolah, Kepala Sanggar, Koordinator, Kelompok Jabatan Fungsional wajib :
 - a. mengikuti petunjuk dan bertanggungjawab kepada atasan serta menyiapkan laporan berkala dengan tepat waktu;
 - b. memimpin, mengoordinasikan, memberikan bimbingan dan petunjuk bagi

pelaksanaan tugas bawahan;

- c. mengawasi tugas bawahan masing-masing dan apabila terjadi penyimpangan agar mengambil langkah-langkah yang diperlukan sesuai dengan peraturan perundang-undangan yang berlaku;
 - d. mengolah laporan dari bawahan yang dipergunakan sebagai bahan untuk penyusunan laporan.
- (3) Jabatan Pelaksana pada UPT Satuan Pendidikan dan Koordinator Wilayah Kecamatan Bidang Pendidikan wajib :
- a. mengikuti petunjuk dan bertanggungjawab kepada atasan masing-masing serta menyiapkan laporan berkala dengan tepat waktu;
 - b. mendapat bimbingan dan petunjuk dari atasan;
 - c. berkoordinasi dengan atasan dalam hal terjadi penyimpangan, permasalahan dan kendala;
 - d. menyusun laporan atas pelaksanaan tugas kepada atasan.

BAB VI

JABATAN

Bagian Kesatu

UPT Satuan Pendidikan

Pasal 18

- (1) Kepala Sekolah dan Kepala Sanggar sebagaimana dimaksud dalam Pasal 5 ayat (1) huruf b dan Pasal 6 ayat (1) huruf b merupakan jabatan non struktural.
- (2) Kelompok Jabatan Fungsional sebagaimana dimaksud dalam Pasal 5 ayat (1) huruf c dan Pasal 6 ayat (1) huruf c merupakan jabatan non eselon.

Bagian Kedua

Koordinator Wilayah Kecamatan Bidang Pendidikan

Pasal 19

- (1) Koordinator sebagaimana dimaksud dalam Pasal 14 ayat (1) huruf b merupakan jabatan non struktural yang berasal dari pengawas sekolah disamping tugasnya sebagai pejabat fungsional atau dari Aparatur Sipil Negara lainnya yang berpengalaman dibidang pendidikan dengan pangkat minimal III/c.
- (2) Kelompok Jabatan Fungsional sebagaimana dimaksud dalam Pasal 14 ayat (1) huruf c merupakan jabatan non eselon.

BAB VII
KETENTUAN PERALIHAN

Pasal 20

Dengan berlakunya Peraturan Bupati ini, maka Peraturan Bupati Probolinggo Nomor 30 Tahun 2018 tentang Pembentukan Susunan Organisasi, Tugas dan Fungsi serta Tata Kerja Unit Pelaksana Teknis dan Koordinator Wilayah Bidang Pendidikan Kecamatan pada Dinas Pendidikan Kabupaten Probolinggo dinyatakan dicabut dan tidak berlaku lagi.

BAB VIII
KETENTUAN PENUTUP

Pasal 21

Peraturan Bupati ini mulai berlaku pada tanggal diundangkan.

Agar setiap orang mengetahuinya, memerintahkan pengundangan Peraturan Bupati ini dengan penempatannya dalam Berita Daerah Kabupaten Probolinggo.

Ditetapkan di Probolinggo

Pada tanggal 12 Oktober 2022

WAKIL BUPATI PROBOLINGGO

ttd

H.A. TIMBUL PRIHANJOKO

Diundangkan di Probolinggo

Pada tanggal 12 Oktober 2022

SEKRETARIS DAERAH

ttd

H. SOEPARWIYONO, SH, MH

Pembina Utama Madya

NIP. 19621225 198508 1 002

BERITA DAERAH KABUPATEN PROBOLINGGO TAHUN 2022 NOMOR 70 SERI G

Salinan sesuai dengan aslinya :

a.n. SEKRETARIS DAERAH

Asisten Pemerintahan dan Kesra

u.b.

KEPALA BAGIAN HUKUM





PRIYO SISWOYO, SH, MH

Pembina Tingkat I

NIP. 19680412 199103 1 025

LAMPIRAN I PERATURAN BUPATI PROBOLINGGO

NOMOR : 70 TAHUN 2022

TANGGAL : 12 Oktober 2022

**UNIT PELAKSANA TEKNIS SATUAN PENDIDIKAN FORMAL PADA
DINAS PENDIDIKAN DAN KEBUDAYAAN KABUPATEN PROBOLINGGO**

NO	NAMA UNIT PELAKSANA TEKNIS SATUAN PENDIDIKAN FORMAL	NPSN	KECAMATAN
1	2	3	4
A	SATUAN PENDIDIKAN ANAK USIA DINI (PAUD)		
1	TK NEGERI PEMBINA DRINGU	20562219	DRINGU
2	TK NEGERI PEMBINA I KRAKSAAN	69891117	KRAKSAAN
3	TK NEGERI PEMBINA II KRAKSAAN	69878840	KRAKSAAN
4	TK NEGERI PEMBINA SUKAPURA	20562230	SUKAPURA
5	TK NEGERI PEMBINA SUMBERASIH	20577725	SUMBERASIH
B	SATUAN PENDIDIKAN FORMAL SEKOLAH DASAR (SD)		
1	SD NEGERI BANTARAN I	20547055	BANTARAN
2	SD NEGERI BANTARAN II	20547056	BANTARAN
3	SD NEGERI BANTARAN III	20547057	BANTARAN
4	SD NEGERI BESUK I	20547061	BANTARAN
5	SD NEGERI BESUK II	20547062	BANTARAN
6	SD NEGERI GUNUNG TUGEL I	20547084	BANTARAN
7	SD NEGERI GUNUNG TUGEL II	20547085	BANTARAN
8	SD NEGERI KARANGANYAR I	20547105	BANTARAN
9	SD NEGERI KARANGANYAR II	20547106	BANTARAN
10	SD NEGERI KEDUNGREJO I	20547117	BANTARAN
11	SD NEGERI KEDUNGREJO II	20548530	BANTARAN
12	SD NEGERI KEDUNGREJO III	20547118	BANTARAN
13	SD NEGERI KEDUNGREJO IV	20547119	BANTARAN
14	SD NEGERI KRAMATAGUNG I	20547131	BANTARAN
15	SD NEGERI KRAMATAGUNG III	20547133	BANTARAN
16	SD NEGERI KROPAK I	20547136	BANTARAN
17	SD NEGERI KROPAK II	20547137	BANTARAN
18	SD NEGERI LEGUNDI I	20547142	BANTARAN
19	SD NEGERI LEGUNDI II	20547143	BANTARAN
20	SD NEGERI PATOKAN I BANTARAN	20566163	BANTARAN
21	SD NEGERI PATOKAN III BANTARAN	20566165	BANTARAN
22	SD NEGERI TEMPURAN	20547164	BANTARAN

23	SD NEGERI BANYUANYAR KIDUL	20547058	BANYUAYAR
24	SD NEGERI BANYUANYAR TENGAH	20548474	BANYUAYAR
25	SD NEGERI BLADO WETAN	20547063	BANYUAYAR
26	SD NEGERI GADING KULON I	20547075	BANYUAYAR
27	SD NEGERI GADING KULON II	20548490	BANYUAYAR
28	SD NEGERI GUNUNG GENI I	20547082	BANYUAYAR
29	SD NEGERI GUNUNGGENI II	20548497	BANYUAYAR
30	SD NEGERI KLENANG KIDUL I	20547125	BANYUAYAR
31	SD NEGERI KLENANG KIDUL II	20548538	BANYUAYAR
32	SD NEGERI KLENANG LOR I	20547127	BANYUAYAR
33	SD NEGERI KLENANG LOR II	20548540	BANYUAYAR
34	SD NEGERI LIPRAK KIDUL I	20548557	BANYUAYAR
35	SD NEGERI LIPRAK KIDUL II	20548558	BANYUAYAR
36	SD NEGERI LIPRAK KULON I	20547146	BANYUAYAR
37	SD NEGERI LIPRAK KULON II	20547147	BANYUAYAR
38	SD NEGERI LIPRAK WETAN	20548561	BANYUAYAR
39	SD NEGERI PENDIL	20547169	BANYUAYAR
40	SD NEGERI SENTULAN	20547190	BANYUAYAR
41	SD NEGERI TAROKAN	20548624	BANYUAYAR
42	SD NEGERI ALAS KANDANG I	20547655	BESUK
43	SD NEGERI ALAS SUMUR LOR I	20547799	BESUK
44	SD NEGERI ALAS SUMUR LOR II	20547657	BESUK
45	SD NEGERI ALAS TENGAH I	20547659	BESUK
46	SD NEGERI ALAS TENGAH II	20547660	BESUK
47	SD NEGERI ALAS TENGAH III	20547661	BESUK
48	SD NEGERI ALASKANDANG II	20547656	BESUK
49	SD NEGERI ALASNYIUR	20547654	BESUK
50	SD NEGERI BAGO	20547663	BESUK
51	SD NEGERI BESUK KIDUL	20547667	BESUK
52	SD NEGERI BESUKAGUNG	20547665	BESUK
53	SD NEGERI JAMBANGAN	20547691	BESUK
54	SD NEGERI KECIK I	20547707	BESUK
55	SD NEGERI KECIK II	20547708	BESUK
56	SD NEGERI KLAMPOKAN	20547715	BESUK
57	SD NEGERI KRAMPILAN	20547716	BESUK
58	SD NEGERI MATEKAN	20547720	BESUK
59	SD NEGERI RANDUJALAK	20547738	BESUK
60	SD NEGERI SINDETANYAR	20547756	BESUK
61	SD NEGERI SINDETLAMI I	20547757	BESUK
62	SD NEGERI SINDETLAMI II	20547758	BESUK
63	SD NEGERI SUMBERAN	20547765	BESUK
64	SD NEGERI SUMURDALAM	20547780	BESUK
65	SD NEGERI DRINGU	20546572	DRINGU
66	SD NEGERI KALIREJO I	20546558	DRINGU
67	SD NEGERI KALIREJO II	20546579	DRINGU

68	SD NEGERI KALISALAM I	20546580	DRINGU
69	SD NEGERI KALISALAM II	20546559	DRINGU
70	SD NEGERI KEDUNGDALAM I	20546581	DRINGU
71	SD NEGERI KEDUNGDALAM II	20546582	DRINGU
72	SD NEGERI KEDUNGDALAM III	20546583	DRINGU
73	SD NEGERI MRANGGON LAWANG I	20546596	DRINGU
74	SD NEGERI MRANGGON LAWANG II	20546597	DRINGU
75	SD NEGERI NGEPOH	20546599	DRINGU
76	SD NEGERI PABEAN	20546600	DRINGU
77	SD NEGERI RANDUPUTIH I	20546608	DRINGU
78	SD NEGERI RANDUPUTIH II	20554723	DRINGU
79	SD NEGERI SEKARKARE	20546610	DRINGU
80	SD NEGERI SUMBERAGUNG	20546612	DRINGU
81	SD NEGERI SUMBERSUKO	20546618	DRINGU
82	SD NEGERI TAMANSARI I	20549719	DRINGU
83	SD NEGERI TAMANSARI II	20546624	DRINGU
84	SD NEGERI TAMANSARI III	20546625	DRINGU
85	SD NEGERI TAMANSARI IV	20546626	DRINGU
86	SD NEGERI TEGALREJO	20549718	DRINGU
87	SD NEGERI WATUWUNGKUK	20546637	DRINGU
88	SD NEGERI BATUR I	20547535	GADING
89	SD NEGERI BATUR II	20547586	GADING
90	SD NEGERI BATUR III	20547632	GADING
91	SD NEGERI BETEK TAMAN I	20547537	GADING
92	SD NEGERI BETEK TAMAN II	20547588	GADING
93	SD NEGERI BETEK TAMAN III	20547634	GADING
94	SD NEGERI BULUPANDAK	20547675	GADING
95	SD NEGERI CONDONG I	20547541	GADING
96	SD NEGERI CONDONG III	20547636	GADING
97	SD NEGERI CONDONG IV	20547651	GADING
98	SD NEGERI DANDANG	20547677	GADING
99	SD NEGERI DUREN	20547680	GADING
100	SD NEGERI GADING WETAN	20547681	GADING
101	SD NEGERI KALIACAR I	20547694	GADING
102	SD NEGERI KALIACAR II	20547597	GADING
103	SD NEGERI KEBEN	20547706	GADING
104	SD NEGERI KERTOSONO	20547713	GADING
105	SD NEGERI MOJOLEGI	20547722	GADING
106	SD NEGERI NOGOSAREN	20547723	GADING
107	SD NEGERI PRASI	20547736	GADING
108	SD NEGERI RANUWURUNG	20547740	GADING
109	SD NEGERI RENTENG	20547742	GADING
110	SD NEGERI SUMBERSECANG	20547769	GADING
111	SD NEGERI WANGKAL I	20547790	GADING
112	SD NEGERI WANGKAL II	20547791	GADING

113	SD NEGERI WANGKAL III	20547792	GADING
114	SD NEGERI WANGKAL IV	20547793	GADING
115	SD NEGERI BANYUANYAR LOR	20547059	GENDING
116	SD NEGERI BRUMBUNGAN LOR	20547065	GENDING
117	SD NEGERI BULANG I	20547066	GENDING
118	SD NEGERI BULANG II	20547067	GENDING
119	SD NEGERI CURAHSAWO	20548488	GENDING
120	SD NEGERI GENDING I	20548494	GENDING
121	SD NEGERI GENDING II	20547081	GENDING
122	SD NEGERI JATIADI I	20548500	GENDING
123	SD NEGERI JATIADI II	20547087	GENDING
124	SD NEGERI KLASEMAN	20548536	GENDING
125	SD NEGERI PAJURANGAN	20548576	GENDING
126	SD NEGERI PESISIR	20547170	GENDING
127	SD NEGERI PIKATAN	20547171	GENDING
128	SD NEGERI SEBAUNG I	20548599	GENDING
129	SD NEGERI SEBAUNG II	20548600	GENDING
130	SD NEGERI SEBAUNG III	20548601	GENDING
131	SD NEGERI SUMBERKERANG I	20548621	GENDING
132	SD NEGERI CURAH TEMU	20547676	KOTAANYAR
133	SD NEGERI KEDUNGREJOSO I	20547552	KOTAANYAR
134	SD NEGERI KOTAANYAR I	20547554	KOTAANYAR
135	SD NEGERI KOTAANYAR III	20547640	KOTAANYAR
136	SD NEGERI PASEMBUN I	20547559	KOTAANYAR
137	SD NEGERI SAMBIRAMPAK KIDUL	20547743	KOTAANYAR
138	SD NEGERI SAMBIRAMPAK LOR	20547744	KOTAANYAR
139	SD NEGERI SIDOMULYO I	20547572	KOTAANYAR
140	SD NEGERI SIDOMULYO II	20547618	KOTAANYAR
141	SD NEGERI SIDOREJO	20547755	KOTAANYAR
142	SD NEGERI SUKOREJO I	20547575	KOTAANYAR
143	SD NEGERI SUKOREJO II	20547621	KOTAANYAR
144	SD NEGERI SUMBERCENTENG	20547766	KOTAANYAR
145	SD NEGERI TALKANDANG	20547781	KOTAANYAR
146	SD NEGERI TAMBAK UKIR	20547783	KOTAANYAR
147	SD NEGERI TRIWUNGAN	20547787	KOTAANYAR
148	SD NEGERI ALASSUMUR KULON I	20547050	KRAKSAAN
149	SD NEGERI ALASSUMUR KULON II	20548465	KRAKSAAN
150	SD NEGERI ASEMBAGUS	20548466	KRAKSAAN
151	SD NEGERI ASEMBAKOR I	20548467	KRAKSAAN
152	SD NEGERI ASEMBAKOR II	20548468	KRAKSAAN
153	SD NEGERI BULU	20548482	KRAKSAAN
154	SD NEGERI KALIBUNTU I	20548510	KRAKSAAN
155	SD NEGERI KALIBUNTU II	20548511	KRAKSAAN
156	SD NEGERI KALIBUNTU V	20548513	KRAKSAAN
157	SD NEGERI KANDANGJATI KULON I	20548514	KRAKSAAN

158	SD NEGERI KANDANGJATI KULON II	20547101	KRAKSAAN
159	SD NEGERI KANDANGJATI WETAN	20548516	KRAKSAAN
160	SD NEGERI KEBONAGUNG I	20548521	KRAKSAAN
161	SD NEGERI KEBONAGUNG II	20548522	KRAKSAAN
162	SD NEGERI KRAKSAAN WETAN I	20547129	KRAKSAAN
163	SD NEGERI KRAKSAAN WETAN II	20547130	KRAKSAAN
164	SD NEGERI KREGENAN I	20547134	KRAKSAAN
165	SD NEGERI KREGENAN II	20547135	KRAKSAAN
166	SD NEGERI PATOKAN I	20547163	KRAKSAAN
167	SD NEGERI PATOKAN II KRAKSAAN	20547165	KRAKSAAN
168	SD NEGERI RANGKANG	20548591	KRAKSAAN
169	SD NEGERI RONDOKUNING	20547184	KRAKSAAN
170	SD NEGERI SEMAMPIR I	20548602	KRAKSAAN
171	SD NEGERI SEMAMPIR II	20548603	KRAKSAAN
172	SD NEGERI SIDOMUKTI I	20548605	KRAKSAAN
173	SD NEGERI SIDOMUKTI II	20547192	KRAKSAAN
174	SD NEGERI SIDOPEKSO	20548607	KRAKSAAN
175	SD NEGERI TAMANSARI	20548623	KRAKSAAN
176	SD NEGERI DAWUHAN	20547679	KREJENGAN
177	SD NEGERI GEBANGAN	20547684	KREJENGAN
178	SD NEGERI JATIURIP I	20547692	KREJENGAN
179	SD NEGERI JATIURIP II	20547693	KREJENGAN
180	SD NEGERI KAMALKUNING	20547697	KREJENGAN
181	SD NEGERI KARANGREN I	20547704	KREJENGAN
182	SD NEGERI KARANGREN II	20547705	KREJENGAN
183	SD NEGERI KEDUNGCALUK I	20547709	KREJENGAN
184	SD NEGERI KEDUNGCALUK II	20547710	KREJENGAN
185	SD NEGERI KREJENGAN	20547717	KREJENGAN
186	SD NEGERI OPO-OPO I	20547724	KREJENGAN
187	SD NEGERI PATEMON	20547732	KREJENGAN
188	SD NEGERI RAWAN	20547741	KREJENGAN
189	SD NEGERI SEBORO	20547746	KREJENGAN
190	SD NEGERI SENTONG	20547753	KREJENGAN
191	SD NEGERI SOKAAN I	20547759	KREJENGAN
192	SD NEGERI SOKAAN II	20547760	KREJENGAN
193	SD NEGERI SUMBERKATIMOHO	20547764	KREJENGAN
194	SD NEGERI TANJUNGSARI	20547785	KREJENGAN
195	SD NEGERI TEMENGGUNGAN	20547786	KREJENGAN
196	SD NEGERI WIDORO	20547795	KREJENGAN
197	SD NEGERI BETEK I	20547536	KRUCIL
198	SD NEGERI BETEK II	20547587	KRUCIL
199	SD NEGERI BETEK III	20547633	KRUCIL
200	SD NEGERI BETEK IV	20547650	KRUCIL
201	SD NEGERI BETEK V	20547653	KRUCIL
202	SD NEGERI BREMI I	20547538	KRUCIL

203	SD NEGERI BREMI II	20547589	KRUCIL
204	SD NEGERI GUYANGAN	20547688	KRUCIL
205	SD NEGERI KALIANAN I	20547549	KRUCIL
206	SD NEGERI KALIANAN II	20547598	KRUCIL
207	SD NEGERI KALIANAN III	20547638	KRUCIL
208	SD NEGERI KERTOSUKO I	20547553	KRUCIL
209	SD NEGERI KERTOSUKO II	20547602	KRUCIL
210	SD NEGERI KERTOSUKO III	20547639	KRUCIL
211	SD NEGERI KROBUNGAN I	20547556	KRUCIL
212	SD NEGERI KROBUNGAN II	20547603	KRUCIL
213	SD NEGERI KRUCIL I	20547557	KRUCIL
214	SD NEGERI KRUCIL II	20547604	KRUCIL
215	SD NEGERI KRUCIL III	20547641	KRUCIL
216	SD NEGERI PANDANLARAS	20547730	KRUCIL
217	SD NEGERI PLAOSAN I	20547563	KRUCIL
218	SD NEGERI PLAOSAN II	20547610	KRUCIL
219	SD NEGERI PLAOSAN III	20547643	KRUCIL
220	SD NEGERI ROTO I	20547530	KRUCIL
221	SD NEGERI ROTO II	20547532	KRUCIL
222	SD NEGERI SENENG I	20547571	KRUCIL
223	SD NEGERI SENENG II	20547617	KRUCIL
224	SD NEGERI SENENG III	20547647	KRUCIL
225	SD NEGERI SUMBERDUREN I	20547576	KRUCIL
226	SD NEGERI TAMBELANG I	20547531	KRUCIL
227	SD NEGERI TAMBELANG II	20547624	KRUCIL
228	SD NEGERI TAMBELANG III	20547648	KRUCIL
229	SD NEGERI WATUPANJANG	20547794	KRUCIL
230	SD NEGERI JATISARI I	20548502	KURIPAN
231	SD NEGERI JATISARI II	20548503	KURIPAN
232	SD NEGERI JATISARI III	20547090	KURIPAN
233	SD NEGERI JATISARI IV	20548505	KURIPAN
234	SD NEGERI KARANGREJO I	20547103	KURIPAN
235	SD NEGERI KARANGREJO II	20547104	KURIPAN
236	SD NEGERI KEDAWUNG I	20548527	KURIPAN
237	SD NEGERI KEDAWUNG II	20548528	KURIPAN
238	SD NEGERI KEDAWUNG III	20548529	KURIPAN
239	SD NEGERI MENYONO I	20548564	KURIPAN
240	SD NEGERI MENYONO II	20547152	KURIPAN
241	SD NEGERI MENYONO III	20547153	KURIPAN
242	SD NEGERI MENYONO IV	20547154	KURIPAN
243	SD NEGERI RESONGO I	20548592	KURIPAN
244	SD NEGERI RESONGO II	20547179	KURIPAN
245	SD NEGERI RESONGO III	20547180	KURIPAN
246	SD NEGERI RESONGO IV	20547181	KURIPAN
247	SD NEGERI RESONGO V	20547182	KURIPAN

248	SD NEGERI RESONGO VI	20547183	KURIPAN
249	SD NEGERI WONOASRI I	20548638	KURIPAN
250	SD NEGERI WONOASRI II	20547226	KURIPAN
251	SD NEGERI WONOASRI III	20548640	KURIPAN
252	SD NEGERI WRINGINANOM I	20548642	KURIPAN
253	SD NEGERI WRINGINANOM II	20548643	KURIPAN
254	SD NEGERI WRINGINANOM III	20547231	KURIPAN
255	SD NEGERI WRINGINANOM IV	20547232	KURIPAN
256	SD NEGERI CLARAK	20547073	LECES
257	SD NEGERI JORONGAN I	20548506	LECES
258	SD NEGERI JORONGAN II	20547093	LECES
259	SD NEGERI JORONGAN IV	20548509	LECES
260	SD NEGERI KERPANGAN I	20548534	LECES
261	SD NEGERI LECES I	20547138	LECES
262	SD NEGERI LECES III	20548551	LECES
263	SD NEGERI MALASAN KULON I	20548562	LECES
264	SD NEGERI MALASAN KULON II	20547150	LECES
265	SD NEGERI PONDOK WULUH I	20548586	LECES
266	SD NEGERI SUMBERKEDAWUNG I	20548616	LECES
267	SD NEGERI SUMBERKEDAWUNG II	20548617	LECES
268	SD NEGERI SUMBERKEDAWUNG III	20547204	LECES
269	SD NEGERI SUMBERKEDAWUNG IV	20548619	LECES
270	SD NEGERI SUMBERKEDAWUNG V	20548620	LECES
271	SD NEGERI TIGASAN KULON I	20547212	LECES
272	SD NEGERI TIGASAN KULON II	20548627	LECES
273	SD NEGERI TIGASAN KULON IV	20548628	LECES
274	SD NEGERI TIGASAN WETAN I	20548629	LECES
275	SD NEGERI TIGASAN WETAN II	20548630	LECES
276	SD NEGERI TIGASAN WETAN III	20547217	LECES
277	SD NEGERI TIGASAN WETAN IV	20547218	LECES
278	SD NEGERI WARUJINGGO I	20548636	LECES
279	SD NEGERI WARUJINGGO II	20548637	LECES
280	SD NEGERI BOTO I	20546885	LUMBANG
281	SD NEGERI BOTO II	20546886	LUMBANG
282	SD NEGERI BOTO III	20546887	LUMBANG
283	SD NEGERI BRANGGAH I	20546889	LUMBANG
284	SD NEGERI BRANGGAH II	20546891	LUMBANG
285	SD NEGERI LAMBANGKUNING	20554113	LUMBANG
286	SD NEGERI LUMBANG I	20546905	LUMBANG
287	SD NEGERI LUMBANG II	20554112	LUMBANG
288	SD NEGERI NEGOROREJO I	20546909	LUMBANG
289	SD NEGERI NEGOROREJO II	20546910	LUMBANG
290	SD NEGERI PALANGBESI I	20546914	LUMBANG
291	SD NEGERI PALANGBESI II	20546915	LUMBANG
292	SD NEGERI PURUT I	20546925	LUMBANG

293	SD NEGERI PURUT II	20546926	LUMBANG
294	SD NEGERI PURUT III	20546927	LUMBANG
295	SD NEGERI SAPIH I	20546928	LUMBANG
296	SD NEGERI SAPIH II	20546929	LUMBANG
297	SD NEGERI SAPIH III	20546930	LUMBANG
298	SD NEGERI TANDONSENTUL I	20546948	LUMBANG
299	SD NEGERI TANDONSENTUL II	20546949	LUMBANG
300	SD NEGERI TANDONSENTUL III	20546950	LUMBANG
301	SD NEGERI WONOGORO	20546957	LUMBANG
302	SD NEGERI BRABE I	20548446	MARON
303	SD NEGERI BRABE II	20548452	MARON
304	SD NEGERI BRANI KULON	20548478	MARON
305	SD NEGERI BRANI WETAN I	20547673	MARON
306	SD NEGERI BRANI WETAN II	20547674	MARON
307	SD NEGERI BRUMBUNGAN KIDUL I	20547034	MARON
308	SD NEGERI GANTING KULON	20547682	MARON
309	SD NEGERI GANTING WETAN	20547683	MARON
310	SD NEGERI GERONGAN	20547686	MARON
311	SD NEGERI KEDUNGSARI	20548533	MARON
312	SD NEGERI MARON KIDUL I	20547718	MARON
313	SD NEGERI MARON KIDUL II	20547719	MARON
314	SD NEGERI MARON KULON I	20548448	MARON
315	SD NEGERI MARON KULON II	20548455	MARON
316	SD NEGERI MARON WETAN I	20548449	MARON
317	SD NEGERI MARON WETAN II	20548457	MARON
318	SD NEGERI PEGALANGAN KIDUL	20547796	MARON
319	SD NEGERI PUSPAN I	20548588	MARON
320	SD NEGERI SATREYAN I	20548450	MARON
321	SD NEGERI SATREYAN II	20548458	MARON
322	SD NEGERI SATREYAN III	20548460	MARON
323	SD NEGERI SUKO	20548608	MARON
324	SD NEGERI SUMBERDAWE	20547767	MARON
325	SD NEGERI SUMBERPOH	20548622	MARON
326	SD NEGERI WONOREJO I	20548451	MARON
327	SD NEGERI WONOREJO II	20548459	MARON
328	SD NEGERI WONOREJO III	20548462	MARON
329	SD NEGERI ALAS TENGAH	20547658	PAITON
330	SD NEGERI BINOR	20547671	PAITON
331	SD NEGERI JABUNG WETAN	20547690	PAITON
332	SD NEGERI JABUNGCANDI	20547689	PAITON
333	SD NEGERI JABUNGSISIR I	20547546	PAITON
334	SD NEGERI JABUNGSISIR II	20547595	PAITON
335	SD NEGERI KALIKAJAR I	20547550	PAITON
336	SD NEGERI KALIKAJAR II	20547599	PAITON
337	SD NEGERI KALIKAJAR WETAN	20547696	PAITON

338	SD NEGERI KARANGANYAR I	20547551	PAITON
339	SD NEGERI KARANGANYAR II	20547600	PAITON
340	SD NEGERI PAITON	20547726	PAITON
341	SD NEGERI PANDEAN	20547731	PAITON
342	SD NEGERI PETUNJUNGAN I	20547562	PAITON
343	SD NEGERI PETUNJUNGAN II	20547609	PAITON
344	SD NEGERI PLAMPANG	20547735	PAITON
345	SD NEGERI PONDOK KELOR II	20547611	PAITON
346	SD NEGERI PONDOKKELOR I	20547564	PAITON
347	SD NEGERI RANDUMERAK	20547737	PAITON
348	SD NEGERI RANDUTATAH	20547739	PAITON
349	SD NEGERI SIDODADI	20547754	PAITON
350	SD NEGERI SUKODADI I	20547574	PAITON
351	SD NEGERI SUKODADI II	20547620	PAITON
352	SD NEGERI SUMBERANYAR I	20547577	PAITON
353	SD NEGERI SUMBERANYAR II	20547622	PAITON
354	SD NEGERI SUMBERREJO I	20547578	PAITON
355	SD NEGERI SUMBERREJO II	20547623	PAITON
356	SD NEGERI TAMAN	20547782	PAITON
357	SD NEGERI GEJUGAN	20547685	PAJARAKAN
358	SD NEGERI KARANGBONG	20547698	PAJARAKAN
359	SD NEGERI KARANGGEGER I	20547700	PAJARAKAN
360	SD NEGERI KARANGGEGER II	20547701	PAJARAKAN
361	SD NEGERI KARANGPRANTI I	20547702	PAJARAKAN
362	SD NEGERI KARANGPRANTI II	20547703	PAJARAKAN
363	SD NEGERI KETOMPEN	20547714	PAJARAKAN
364	SD NEGERI PAJARAKAN KULON I	20547727	PAJARAKAN
365	SD NEGERI PAJARAKAN KULON II	20547728	PAJARAKAN
366	SD NEGERI SELOGUDIG KULON	20547748	PAJARAKAN
367	SD NEGERI SELOGUDIG WETAN I	20547749	PAJARAKAN
368	SD NEGERI SELOGUDIG WETAN II	20547750	PAJARAKAN
369	SD NEGERI SELOGUDIG WETAN IV	20547752	PAJARAKAN
370	SD NEGERI SUKOKERTO I	20547761	PAJARAKAN
371	SD NEGERI SUKOKERTO II	20547762	PAJARAKAN
372	SD NEGERI SUKOMULYO	20547763	PAJARAKAN
373	SD NEGERI TANJUNG	20547784	PAJARAKAN
374	SD PENAMBANGAN I	20547733	PAJARAKAN
375	SD NEGERI BIMA	20547670	PAKUNIRAN
376	SD NEGERI BLIMBING	20547672	PAKUNIRAN
377	SD NEGERI BUCOR KULON I	20547539	PAKUNIRAN
378	SD NEGERI BUCOR KULON III	20547635	PAKUNIRAN
379	SD NEGERI BUCOR WETAN I	20547540	PAKUNIRAN
380	SD NEGERI BUCOR WETAN II	20547590	PAKUNIRAN
381	SD NEGERI GLAGAH I	20547542	PAKUNIRAN
382	SD NEGERI GLAGAH II	20547592	PAKUNIRAN

383	SD NEGERI GONDOSULI I	20547543	PAKUNIRAN
384	SD NEGERI GONDOSULI IV	20547652	PAKUNIRAN
385	SD NEGERI GUNGGUNGAN KIDUL I	20547544	PAKUNIRAN
386	SD NEGERI GUNGGUNGAN KIDUL II	20547594	PAKUNIRAN
387	SD NEGERI GUNGGUNGAN LOR	20547687	PAKUNIRAN
388	SD NEGERI KALIDANDAN	20547695	PAKUNIRAN
389	SD NEGERI KEDUNGSUMUR	20547711	PAKUNIRAN
390	SD NEGERI KERTONEGORO	20547712	PAKUNIRAN
391	SD NEGERI PAKUNIRAN I	20547558	PAKUNIRAN
392	SD NEGERI PAKUNIRAN II	20547605	PAKUNIRAN
393	SD NEGERI RANON I	20547566	PAKUNIRAN
394	SD NEGERI RANON II	20547613	PAKUNIRAN
395	SD NEGERI SOGAAN I	20547573	PAKUNIRAN
396	SD NEGERI SOGAAN II	20547619	PAKUNIRAN
397	SD NEGERI SUMBER KEMBAR	20547768	PAKUNIRAN
398	SD NEGERI JETAK	20546897	SUKAPURA
399	SD NEGERI KEDASIH I	20548525	SUKAPURA
400	SD NEGERI KEDASIH II	20548526	SUKAPURA
401	SD NEGERI NGADIREJO	20546911	SUKAPURA
402	SD NEGERI NGADISARI I	20547155	SUKAPURA
403	SD NEGERI NGADISARI II	20548569	SUKAPURA
404	SD NEGERI NGEPUNG	20548570	SUKAPURA
405	SD NEGERI PAKEL I	20546912	SUKAPURA
406	SD NEGERI PAKEL II	20546913	SUKAPURA
407	SD NEGERI SAPIKEREPI	20546931	SUKAPURA
408	SD NEGERI SAPIKEREPI II	20546933	SUKAPURA
409	SD NEGERI SAPIKEREPI III	20546932	SUKAPURA
410	SD NEGERI SARIWANI I	20546934	SUKAPURA
411	SD NEGERI SARIWANI II	20549470	SUKAPURA
412	SD NEGERI SUKAPURA I	20546937	SUKAPURA
413	SD NEGERI SUKAPURA II	20546938	SUKAPURA
414	SD NEGERI SUKAPURA III	20546939	SUKAPURA
415	SD NEGERI SUKAPURA IV	20546940	SUKAPURA
416	SD NEGERI WONOKERTO I	20546958	SUKAPURA
417	SD NEGERI WONOKERTO II	20546959	SUKAPURA
418	SD NEGERI CEPOKO I	20547069	SUMBER
419	SD NEGERI CEPOKO III	20547071	SUMBER
420	SD NEGERI CEPOKO IV	20548486	SUMBER
421	SD NEGERI GEMITO I	20548491	SUMBER
422	SD NEGERI GEMITO II	20547078	SUMBER
423	SD NEGERI GEMITO III	20547079	SUMBER
424	SD NEGERI LEDOKOMBO I	20547140	SUMBER
425	SD NEGERI LEDOKOMBO II	20547141	SUMBER
426	SD NEGERI PANDAN SARI I	20547158	SUMBER
427	SD NEGERI PANDANSARI II	20547159	SUMBER

428	SD NEGERI PANDANSARI III	20547160	SUMBER
429	SD NEGERI PANDANSARI IV	20548575	SUMBER
430	SD NEGERI RAMBAAN	20548589	SUMBER
431	SD NEGERI SUMBER I	20547195	SUMBER
432	SD NEGERI SUMBER II	20548610	SUMBER
433	SD NEGERI SUMBER IV	20547197	SUMBER
434	SD NEGERI SUMBER V	20548612	SUMBER
435	SD NEGERI SUMBERANOM I	20547199	SUMBER
436	SD NEGERI SUMBERANOM III	20548615	SUMBER
437	SD NEGERI TUKUL I	20547219	SUMBER
438	SD NEGERI TUKUL II	20547220	SUMBER
439	SD NEGERI TUKUL III	20547221	SUMBER
440	SD NEGERI WONOKERSO	20548641	SUMBER
441	SD NEGERI AMBULU I	20546561	SUMBERASIH
442	SD NEGERI AMBULU II	20546562	SUMBERASIH
443	SD NEGERI BANJARSARI I	20546563	SUMBERASIH
444	SD NEGERI BANJARSARI II	20546564	SUMBERASIH
445	SD NEGERI BANJARSARI III	20546565	SUMBERASIH
446	SD NEGERI GILIKETAPANG I	20546575	SUMBERASIH
447	SD NEGERI GILIKETAPANG II	20546576	SUMBERASIH
448	SD NEGERI GILIKETAPANG III	20546577	SUMBERASIH
449	SD NEGERI JANGUR	20546578	SUMBERASIH
450	SD NEGERI LAWEGAN I	20546586	SUMBERASIH
451	SD NEGERI LAWEGAN II	20546587	SUMBERASIH
452	SD NEGERI LAWEGAN III	20546588	SUMBERASIH
453	SD NEGERI LEMAHKEMBAR	20546589	SUMBERASIH
454	SD NEGERI MENTOR I	20546593	SUMBERASIH
455	SD NEGERI MENTOR II	20546594	SUMBERASIH
456	SD NEGERI MENTOR III	20546595	SUMBERASIH
457	SD NEGERI MUNENG KIDUL	20546598	SUMBERASIH
458	SD NEGERI MUNENG LERES I	20546590	SUMBERASIH
459	SD NEGERI MUNENG LERES II	20546591	SUMBERASIH
460	SD NEGERI MUNENG LERES III	20546592	SUMBERASIH
461	SD NEGERI PESISIR I	20546604	SUMBERASIH
462	SD NEGERI PESISIR II	20546605	SUMBERASIH
463	SD NEGERI POHSANGIT LERES I	20546606	SUMBERASIH
464	SD NEGERI POHSANGIT LERES II	20546607	SUMBERASIH
465	SD NEGERI SUMBERBENDO I	20546613	SUMBERASIH
466	SD NEGERI SUMBERBENDO II	20546614	SUMBERASIH
467	SD NEGERI SUMURMATI I	20546621	SUMBERASIH
468	SD NEGERI SUMURMATI II	20546622	SUMBERASIH
469	SD NEGERI BANJARSAWAH I	20546881	TEGALSIWALAN
470	SD NEGERI BANJARSAWAH II	20546882	TEGALSIWALAN
471	SD NEGERI BLADO KULON I	20546883	TEGALSIWALAN
472	SD NEGERI BLADO KULON II	20546884	TEGALSIWALAN

473	SD NEGERI BULUJARAN KIDUL	20546892	TEGALSIWALAN
474	SD NEGERI BULUJARAN LOR I	20546893	TEGALSIWALAN
475	SD NEGERI BULUJARAN LOR III	20547487	TEGALSIWALAN
476	SD NEGERI GUNUNG BEKEL I	20546895	TEGALSIWALAN
477	SD NEGERI GUNUNG BEKEL II	20546896	TEGALSIWALAN
478	SD NEGERI GUNUNG BEKEL III	20546901	TEGALSIWALAN
479	SD NEGERI MALASAN WETAN I	20546907	TEGALSIWALAN
480	SD NEGERI MALASAN WETAN II	20546908	TEGALSIWALAN
481	SD NEGERI PARAS	20546917	TEGALSIWALAN
482	SD NEGERI SUMBERBULU I	20546941	TEGALSIWALAN
483	SD NEGERI SUMBERBULU II	20546942	TEGALSIWALAN
484	SD NEGERI SUMBERKLEDUNG I	20546946	TEGALSIWALAN
485	SD NEGERI SUMBERKLEDUNG II	20546947	TEGALSIWALAN
486	SD NEGERI TEGALSIWALAN I	20546952	TEGALSIWALAN
487	SD NEGERI TEGALSIWALAN II	20546953	TEGALSIWALAN
488	SD NEGERI TEGALSONO II	20546955	TEGALSIWALAN
489	SD NEGERI ANDUNGBIRU I	20547533	TIRIS
490	SD NEGERI ANDUNGBIRU II	20547584	TIRIS
491	SD NEGERI ANDUNGBIRU III	20547630	TIRIS
492	SD NEGERI ANDUNGSARI I	20547534	TIRIS
493	SD NEGERI ANDUNGSARI II	20547585	TIRIS
494	SD NEGERI ANDUNGSARI III	20547631	TIRIS
495	SD NEGERI JANGKANG I	20547547	TIRIS
496	SD NEGERI JANGKANG II	20547596	TIRIS
497	SD NEGERI JANGKANG III	20547637	TIRIS
498	SD NEGERI PEDAGANGAN I	20547560	TIRIS
499	SD NEGERI PEDAGANGAN II	20547607	TIRIS
500	SD NEGERI PEDAGANGAN III	20547642	TIRIS
501	SD NEGERI PESAWAHAN I	20547561	TIRIS
502	SD NEGERI PESAWAHAN II	20547608	TIRIS
503	SD NEGERI RACEK I	20547565	TIRIS
504	SD NEGERI RACEK II	20547612	TIRIS
505	SD NEGERI RANUAGUNG I	20547568	TIRIS
506	SD NEGERI RANUAGUNG II	20547614	TIRIS
507	SD NEGERI RANUAGUNG III	20547644	TIRIS
508	SD NEGERI RANUGEDANG I	20547569	TIRIS
509	SD NEGERI RANUGEDANG II	20547615	TIRIS
510	SD NEGERI RANUGEDANG III	20547645	TIRIS
511	SD NEGERI REJING I	20547570	TIRIS
512	SD NEGERI REJING II	20547616	TIRIS
513	SD NEGERI REJING III	20547646	TIRIS
514	SD NEGERI SEGARAN	20547747	TIRIS
515	SD NEGERI TEGALWATU I	20547579	TIRIS
516	SD NEGERI TEGALWATU II	20547625	TIRIS
517	SD NEGERI TIRIS I	20547580	TIRIS

518	SD NEGERI TIRIS II	20547626	TIRIS
519	SD NEGERI TIRIS III	20547649	TIRIS
520	SD NEGERI TLOGOARGO I	20547581	TIRIS
521	SD NEGERI TLOGOARGO II	20547627	TIRIS
522	SD NEGERI TLOGOSARI I	20547582	TIRIS
523	SD NEGERI TLOGOSARI II	20547628	TIRIS
524	SD NEGERI TULUPARI	20547788	TIRIS
525	SD NEGERI WEDUSAN I	20547583	TIRIS
526	SD NEGERI WEDUSAN II	20547629	TIRIS
527	SD NEGERI BAYEMAN I	20546566	TONGAS
528	SD NEGERI BAYEMAN II	20546568	TONGAS
529	SD NEGERI CURAH TULIS I	20546569	TONGAS
530	SD NEGERI CURAH TULIS II	20546570	TONGAS
531	SD NEGERI CURAH TULIS III	20546571	TONGAS
532	SD NEGERI DUNGUN I	20546573	TONGAS
533	SD NEGERI KLAMPOK I	20546584	TONGAS
534	SD NEGERI KLAMPOK II	20546585	TONGAS
535	SD NEGERI PAMATAN I	20546601	TONGAS
536	SD NEGERI PAMATAN II	20546602	TONGAS
537	SD NEGERI PAMATAN III	20546603	TONGAS
538	SD NEGERI SUMBERKRAMAT	20546617	TONGAS
539	SD NEGERI SUMENDI I	20546619	TONGAS
540	SD NEGERI SUMENDI II	20546620	TONGAS
541	SD NEGERI SUMENDI III	20546611	TONGAS
542	SD NEGERI TAMBAKREJO	20546627	TONGAS
543	SD NEGERI TANJUNGREJO I	20546629	TONGAS
544	SD NEGERI TANJUNGREJO II	20546630	TONGAS
545	SD NEGERI TONGAS KULON	20546633	TONGAS
546	SD NEGERI TONGAS WETAN II	20546641	TONGAS
547	SD NEGERI TONGAS WETAN IV	20546635	TONGAS
548	SD NEGERI TONGAS WETAN V	20546636	TONGAS
549	SD NEGERI TONGASWETAN I	20546634	TONGAS
550	SD NEGERI WRINGINANOM I	20552114	TONGAS
551	SD NEGERI WRINGINANOM II	20552112	TONGAS
552	SD NEGERI WRINGINANOM IV	20552113	TONGAS
553	SD NEGERI SMBEREJO I	20546615	TONGAS
554	SD NEGERI SMBEREJO II	20546616	TONGAS
555	SD NEGERI JREBENG I	20546898	WONOMERTO
556	SD NEGERI JREBENG II	20546899	WONOMERTO
557	SD NEGERI KARENG KIDUL	20546900	WONOMERTO
558	SD NEGERI KEDUNGSUPIT I	20546902	WONOMERTO
559	SD NEGERI KEDUNGSUPIT II	20546903	WONOMERTO
560	SD NEGERI PATALAN I	20546918	WONOMERTO
561	SD NEGERI PATALAN II	20546878	WONOMERTO
562	SD NEGERI PATALAN III	20546920	WONOMERTO

563	SD NEGERI POHSANGIT LOR I	20546921	WONOMERTO
564	SD NEGERI POHSANGIT LOR II	20546922	WONOMERTO
565	SD NEGERI POHSANGIT NGISOR	20546923	WONOMERTO
566	SD NEGERI POHSANGIT TENGAH	20546924	WONOMERTO
567	SD NEGERI SEPUH GEMBOL I	20546936	WONOMERTO
568	SD NEGERI SEPUH GEMBOL II	20546935	WONOMERTO
569	SD NEGERI SUMBERKARE I	20546943	WONOMERTO
570	SD NEGERI SUMBERKARE II	20546944	WONOMERTO
571	SD NEGERI SUMBERKARE III	20546945	WONOMERTO
572	SD NEGERI TUNGGAK CERME	20546956	WONOMERTO
573	SD NEGERI WONOREJO I	20546960	WONOMERTO
574	SD NEGERI WONOREJO II	20546961	WONOMERTO
C	SATUAN PENDIDIKAN FORMAL SEKOLAH MENENGAH PERTAMA (SMP)		
1	SMP NEGERI 1 BANTARAN	20546825	BANTARAN
2	SMP NEGERI 2 BANTARAN SATU ATAP	20553233	BANTARAN
3	SMP NEGERI 1 BANYUANYAR	20546826	BANYUANYAR
4	SMP NEGERI 2 BANYUANYAR	20546845	BANYUANYAR
5	SMP NEGERI 1 BESUK	20546827	BESUK
6	SMP NEGERI 2 BESUK	20546846	BESUK
7	SMP NEGERI 1 DRINGU	20546865	DRINGU
8	SMP NEGERI 2 DRINGU	20546847	DRINGU
9	SMP NEGERI 1 GADING	20546828	GADING
10	SMP NEGERI 2 GADING	20546466	GADING
11	SMP NEGERI 3 GADING	20546863	GADING
12	SMP NEGERI 1 GENDING	20546829	GENDING
13	SMP NEGERI 2 GENDING	20546848	GENDING
14	SMP NEGERI 1 KOTAANYAR	20546830	KOTAANYAR
15	SMP NEGERI 2 KOTAANYAR SATU ATAP	20553232	KOTAANYAR
16	SMP NEGERI 1 KRAKSAAN	20547240	KRAKSAAN
17	SMP NEGERI 2 KRAKSAAN	20547241	KRAKSAAN
18	SMP NEGERI 3 KRAKSAAN	20547242	KRAKSAAN
19	SMP NEGERI 4 KRAKSAAN	20574437	KRAKSAAN
20	SMP NEGERI 1 KREJENGAN	20546831	KREJENGAN
21	SMP NEGERI 2 KREJENGAN	20546849	KREJENGAN
22	SMP NEGERI 1 KRUCIL	20546832	KRUCIL
23	SMP NEGERI 2 KRUCIL	20546856	KRUCIL
24	SMP NEGERI 1 KURIPAN	20546833	KURIPAN
25	SMP NEGERI 2 KURIPAN	20546850	KURIPAN
26	SMP NEGERI 3 KURIPAN SATU ATAP	60724730	KURIPAN
27	SMP NEGERI 1 LECES	20546834	LECES
28	SMP NEGERI 2 LECES	20554250	LECES
29	SMP NEGERI 1 LUMBANG	20546866	LUMBANG
30	SMP NEGERI 2 LUMBANG	20546852	LUMBANG
31	SMP NEGERI 3 LUMBANG SATU ATAP	20553236	LUMBANG

32	SMP NEGERI 4 LUMBANG SATU ATAP	20577718	LUMBANG
33	SMP NEGERI 5 LUMBANG SATU ATAP	20577719	LUMBANG
34	SMP NEGERI 1 MARON	20546835	MARON
35	SMP NEGERI 2 MARON	20546853	MARON
36	SMP NEGERI 3 MARON	20546864	MARON
37	SMP NEGERI 2 PAITON	20546854	PAITON
38	SMP NEGERI I PAITON	20546836	PAITON
39	SMP NEGERI 1 PAJARAKAN	20520048	PAJARAKAN
40	SMP NEGERI 2 PAJARAKAN	20546855	PAJARAKAN
41	SMP NEGERI 1 PAKUNIRAN	20546837	PAKUNIRAN
42	SMP NEGERI 2 PAKUNIRAN	20546770	PAKUNIRAN
43	SMP NEGERI 3 PAKUNIRAN SATU ATAP	20546814	PAKUNIRAN
44	SMP NEGERI 4 PAKUNIRAN SATU ATAP	20570923	PAKUNIRAN
45	SMP NEGERI 1 SUKAPURA	20546838	SUKAPURA
46	SMP NEGERI 2 SUKAPURA	20546857	SUKAPURA
47	SMP NEGERI 3 SUKAPURA SATU ATAP	20546819	SUKAPURA
48	SMP NEGERI 4 SUKAPURA SATU ATAP	20546816	SUKAPURA
49	SMP NEGERI 5 SUKAPURA SATU ATAP	20546815	SUKAPURA
50	SMP NEGERI 6 SUKAPURA SATU ATAP	20553235	SUKAPURA
51	SMP NEGERI 7 SUKAPURA SATU ATAP	20546818	SUKAPURA
52	SMP NEGERI 8 SUKAPURA SATU ATAP	20577720	SUKAPURA
53	SMP NEGERI 1 SUMBER	20546839	SUMBER
54	SMP NEGERI 3 SUMBER SATU ATAP	20546812	SUMBER
55	SMP NEGERI 4 SUMBER SATU ATAP	20546817	SUMBER
56	SMP NEGERI 2 SUMBER	20562210	SUMBER
57	SMP NEGERI 5 SUMBER SATU ATAP	69725861	SUMBER
58	SMP NEGERI 1 SUMBERASIH	20546840	SUMBERASIH
59	SMP NEGERI 2 SUMBERASIH	20546858	SUMBERASIH
60	SMP NEGERI 3 SUMBERASIH SATU ATAP	20546813	SUMBERASIH
61	SMP NEGERI 4 SUMBERASIH	20576138	SUMBERASIH
62	SMP NEGERI 1 TEGALSIWALAN	20546841	TEGALSIWALAN
63	SMP NEGERI 2 TEGALSIWALAN	20546859	TEGALSIWALAN
64	SMP NEGERI 1 TIRIS	20546842	TIRIS
65	SMP NEGERI 2 TIRIS	20546860	TIRIS
66	SMP NEGERI 3 TIRIS SATU ATAP	20546867	TIRIS
67	SMP NEGERI 1 TONGAS	20546843	TONGAS
68	SMP NEGERI 2 TONGAS	20546861	TONGAS
69	SMP NEGERI 3 TONGAS SATU ATAP	20566088	TONGAS
70	SMP NEGERI 4 TONGAS SATU ATAP	20566087	TONGAS
71	SMP NEGERI 1 WONOMERTO	20546844	WONOMERTO
72	SMP NEGERI 2 WONOMERTO	20546862	WONOMERTO
73	SMP NEGERI 3 WONOMERTO	20574725	WONOMERTO
74	SMP NEGERI 4 WONOMERTO SATU ATAP	20562209	WONOMERTO

ttd

H.A. TIMBUL PRIHANJOKO

LAMPIRAN II PERATURAN BUPATI PROBOLINGGO

NOMOR : 70 TAHUN 2022

TANGGAL : 12 Oktober 2022

**STRUKTUR ORGANISASI UNIT PELAKSANA TEKNIS SATUAN PENDIDIKAN FORMAL
PADA DINAS PENDIDIKAN DAN KEBUDAYAAN KABUPATEN PROBOLINGGO**

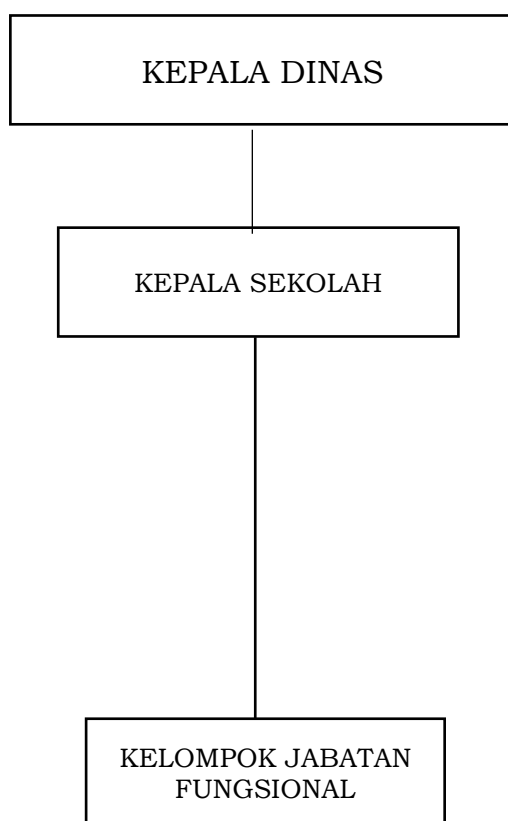

WAKIL BUPATI PROBOLINGGO

ttd

H.A. TIMBUL PRIHANJOKO

LAMPIRAN III PERATURAN BUPATI PROBOLINGGO

NOMOR : 70 TAHUN 2022

TANGGAL : 12 Oktober 2022

**STRUKTUR ORGANISASI UNIT PELAKSANA TEKNIS
SATUAN PENDIDIKAN NON FORMAL PADA DINAS PENDIDIKAN DAN KEBUDAYAAN
KABUPATEN PROBOLINGGO**

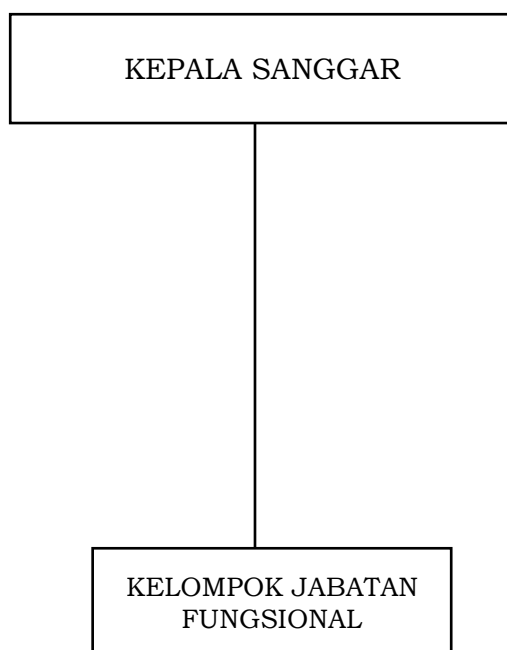

WAKIL BUPATI PROBOLINGGO

ttd

H.A. TIMBUL PRIHANJOKO

LAMPIRAN IV PERATURAN BUPATI PROBOLINGGO**NOMOR : 70 TAHUN 2022****TANGGAL : 12 Oktober 2022**

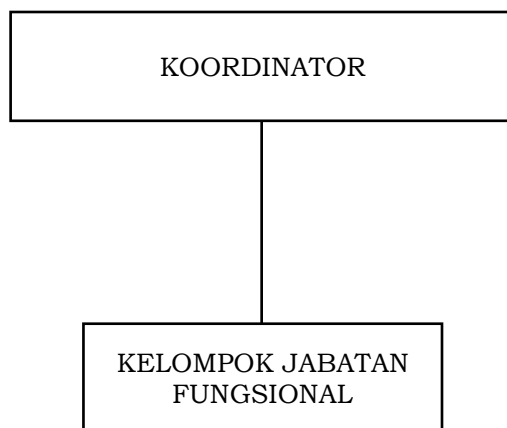
**STRUKTUR ORGANISASI KOORDINATOR WILAYAH KECAMATAN BIDANG PENDIDIKAN
PADA DINAS PENDIDIKAN DAN KEBUDAYAAN KABUPATEN PROBOLINGGO****WAKIL BUPATI PROBOLINGGO**

ttd

H.A. TIMBUL PRIHANJOKO