



**WALI KOTA MEDAN**  
**PROVINSI SUMATERA UTARA**

SALINAN

PERATURAN WALI KOTA MEDAN  
NOMOR 4 TAHUN 2023

TENTANG

UNIT PELAKSANA TEKNIS SEKOLAH DASAR NEGERI PADA DINAS  
PENDIDIKAN DAN KEBUDAYAAN KOTA MEDAN

DENGAN RAHMAT TUHAN YANG MAHA ESA

WALI KOTA MEDAN,

Menimbang : bahwa untuk melaksanakan ketentuan Pasal 14 ayat (1) Peraturan Wali Kota Medan Nomor 97 Tahun 2022 tentang Kedudukan Susunan Organisasi, Tugas dan Fungsi, dan Tata Kerja Perangkat Daerah, perlu membentuk Peraturan Wali Kota tentang Pembentukan Unit Pelaksana Teknis Sekolah Dasar Negeri Pada Dinas Pendidikan Dan Kebudayaan Kota Medan.

Mengingat : 1. Pasal 18 ayat (6) Undang-Undang Dasar Negara Republik Indonesia Tahun 1945;

2. Undang-Undang Nomor 8 Drt Tahun 1956 tentang Pembentukan Daerah Otonom Kota-kota Besar Dalam Lingkungan Provinsi Sumatera Utara (Lembaran Negara Republik Indonesia Tahun 1956 Nomor 59, Tambahan Lembaran Negara Nomor 1092);

3. Undang-Undang Nomor 25 Tahun 2009 tentang Pelayanan Publik (Lembaran Negara Republik Indonesia Tahun 2009 Nomor 112, Tambahan Lembaran Negara Republik Indonesia Nomor 5038);

4. Undang-Undang Nomor 5 Tahun 2014 tentang Aparatur Sipil Negara (Lembaran Negara Republik Indonesia Tahun 2014 Nomor 6, Tambahan Lembaran Negara Republik Indonesia Nomor 5494);

5. Undang-Undang Nomor 23 Tahun 2014 tentang Pemerintahan Daerah (Lembaran Negara Republik Indonesia Tahun 2014 Nomor 244, Tambahan Lembaran Negara Republik Indonesia Nomor 5587), sebagaimana telah beberapa kali diubah terakhir dengan Peraturan Pemerintah Pengganti Undang-Undang Nomor 2 Tahun 2022 tentang Cipta Kerja (Lembaran Negara Republik Indonesia Tahun 2022 Nomor 238, Tambahan Lembaran Negara Republik Indonesia Nomor 6841);



6. Undang-Undang Nomor 30 Tahun 2014 tentang Administrasi Pemerintahan (Lembaran Negara Republik Indonesia Tahun 2014 Nomor 292, Tambahan Lembaran Negara Republik Indonesia Nomor 5601), sebagaimana telah beberapa kali diubah terakhir dengan Peraturan Pemerintah Pengganti Undang-Undang Nomor 2 Tahun 2022 tentang Cipta Kerja (Lembaran Negara Republik Indonesia Tahun 2022 Nomor 238, Tambahan Lembaran Negara Republik Indonesia Nomor 6841);
7. Peraturan Pemerintah Nomor 47 Tahun 2008 tentang Wajib Belajar (Lembaran Negara Republik Indonesia Tahun 2008 Nomor 90, Tambahan Lembaran Negara Republik Indonesia Nomor 4863);
8. Peraturan Pemerintah Nomor 12 Tahun 2019 tentang Pengelolaan Keuangan Daerah (Lembaran Negara Republik Indonesia Tahun 2019 Nomor 42, Tambahan Lembaran Negara Republik Indonesia Nomor 6322);
9. Peraturan Pemerintah Nomor 47 Tahun 2021 tentang Standar Nasional Pendidikan (Lembaran Negara Republik Indonesia Tahun 2021 Nomor 87, Tambahan Lembaran Negara Republik Indonesia Nomor 6676), sebagaimana telah diubah dengan Peraturan Pemerintah Nomor 4 Tahun 2022 tentang Perubahan atas Peraturan Pemerintah Nomor 57 Tahun 2021 tentang Standar Nasional Pendidikan (Lembaran Negara Republik Indonesia Tahun 2022 Nomor 14, Tambahan Lembaran Negara Republik Indonesia Nomor 6762);
10. Peraturan Menteri Dalam Negeri Nomor 12 Tahun 2017 tentang Pedoman Pembentukan Dan Klasifikasi Cabang Dinas Dan Unit Pelaksana Teknis Daerah (Berita Negara Republik Indonesia Tahun 2017 Nomor 451);
11. Peraturan Menteri Pendidikan dan Kebudayaan Nomor 6 Tahun 2019 tentang Pedoman Organisasi dan Tata Kerja Satuan Pendidikan Dasar dan Menengah (Berita Negara Republik Indonesia Tahun 2019 Nomor 206);
12. Peraturan Menteri Dalam Negeri Nomor 77 Tahun 2020 tentang Pedoman Pengelolaan Keuangan Daerah (Berita Negara Republik Indonesia Tahun 2020 Nomor 1781);
13. Peraturan Daerah Kota Medan Nomor 15 Tahun 2016 tentang Pembentukan Perangkat Daerah Kota Medan (Lembaran Daerah Kota Medan Tahun 2016 Nomor 15, Tambahan Lembaran Daerah Kota Medan Nomor 5), sebagaimana telah dirubah dengan Peraturan Daerah Kota Medan Nomor 8 Tahun 2022 tentang Perubahan atas Peraturan Daerah Kota Medan Nomor 15 Tahun 2016 tentang Pembentukan Perangkat Daerah Kota Medan (Lembaran Daerah Kota Medan Tahun 2022 Nomor 8);
14. Peraturan Wali Kota Medan Nomor 97 Tahun 2022 tentang Kedudukan, Susunan Organisasi, Tugas Dan Fungsi, Dan Tata Kerja Perangkat Daerah (Berita Daerah Kota Medan Tahun 2022 Nomor 97).



## MEMUTUSKAN:

Menetapkan : PERATURAN WALI KOTA TENTANG PEMBENTUKAN UNIT PELAKSANA TEKNIS SEKOLAH DASAR NEGERI PADA DINAS PENDIDIKAN DAN KEBUDAYAAN KOTA MEDAN.

BAB I  
KETENTUAN UMUM

## Pasal 1

Dalam Peraturan Wali kota ini yang dimaksud dengan:

1. Daerah adalah Kota Medan.
2. Pemerintahan Daerah adalah penyelenggaraan urusan pemerintahan oleh pemerintah daerah dan dewan perwakilan rakyat daerah menurut asas otonomi dan tugas pembantuan dengan prinsip otonomi seluas-luasnya dalam sistem dan prinsip Negara Kesatuan Republik Indonesia sebagaimana dimaksud dalam Undang-Undang Dasar Negara Republik Indonesia Tahun 1945.
3. Pemerintah Daerah adalah Wali kota sebagai unsur penyelenggara Pemerintahan Daerah yang memimpin pelaksanaan urusan pemerintahan yang menjadi kewenangan daerah otonom.
4. Wali Kota adalah Wali Kota Medan.
5. Dinas adalah Dinas Pendidikan dan Kebudayaan Kota Medan.
6. Kepala Dinas adalah Kepala Dinas Pendidikan dan Kebudayaan Kota Medan.
7. Sekretaris adalah Sekretaris Dinas Pendidikan dan Kebudayaan Kota Medan.
8. Sekolah Dasar Negeri yang selanjutnya disingkat TD Negeri adalah satuan pendidikan formal tingkat Dasar;
9. Unit Pelaksana Teknis yang selanjutnya disingkat UPT adalah UPT Sekolah Dasar Negeri pada Dinas Pendidikan dan Kebudayaan Kota Medan;
10. Kepala UPT Sekolah Menengah Pertama Negeri adalah guru yang diberi tugas tambahan sebagai kepala sekolah.

BAB II  
PEMBENTUKAN, KEDUDUKAN, TUGAS, FUNGSI DAN  
SUSUNAN ORGANISASI

Bagian Kesatu  
Pembentukan

## Pasal 2

- (1) Dengan Peraturan Wali Kota ini dibentuk UPT Sekolah Dasar Negeri di lingkungan Dinas.
- (2) UPT sebagaimana yang dimaksud pada ayat (1) terdapat dalam lampiran I yang merupakan bagian yang tidak terpisahkan dari peraturan Wali Kota ini.



Bagian Kedua  
Kedudukan, Tugas dan Fungsi

Paragraf 1  
Kedudukan

Pasal 3

- (1) UPT Sekolah Dasar Negeri merupakan UPT yang berada di lingkungan Dinas.
- (2) UPT Sekolah Dasar Negeri sebagaimana dimaksud pada ayat (1) dipimpin oleh seorang pejabat fungsional guru yang diberi tugas tambahan sebagai Kepala UPT yang berkedudukan di bawah dan bertanggungjawab kepada Kepala Dinas melalui Sekretaris.

Paragraf 2  
Tugas Dan Fungsi

Pasal 4

UPT Sekolah Dasar Negeri mempunyai tugas menyelenggarakan proses belajar mengajar dan pelayanan pendidikan lingkup pendidikan sekolah dasar berdasarkan peraturan perundang-undangan.

Pasal 5

Dalam menyelenggarakan tugas sebagaimana dimaksud dalam Pasal 4 UPT Sekolah Dasar Negeri mempunyai fungsi:

- a. menyelenggarakan kegiatan pendidikan;
- b. membina kesiswaan;
- c. melaksanakan bimbingan dan penilaian bagi guru dan tenaga kependidikan lainnya;
- d. menyelenggarakan administrasi sekolah;
- e. merencanakan pengembangan, pendayagunaan, dan pemeliharaan sarana prasarana;
- f. melaksanakan hubungan sekolah dengan lingkungan, orang tua dan/masyarakat;
- g. melaksanakan rekrutmen siswa berdasarkan peraturan perundang-undangan; dan
- h. melaksanakan tugas-tugas lain yang diberikan oleh kepala dinas.

Bagian Ketiga  
Susunan Organisasi

Pasal 6

- (1) Struktur Organisasi UPT Sekolah Dasar Negeri terdiri atas:
  - a. Kepala UPT Sekolah Dasar Negeri;
  - b. Kelompok Jabatan Fungsional;
  - c. Kelompok Jabatan Pelaksana.
- (2) Bagan struktur organisasi UPT Sekolah Dasar Negeri sebagaimana dimaksud pada ayat (1) tercantum dalam lampiran II Peraturan Wali Kota ini.



### BAB III URAIAN TUGAS

#### Bagian Kesatu Kepala UPT Sekolah Dasar Negeri

#### Pasal 7

Uraian Tugas Kepala UPT Sekolah Dasar Negeri adalah :

- a. merencanakan program dan kegiatan pembelajaran Sekolah Dasar Negeri dengan mempedomani rencana umum kota, rencana strategis, kurikulum, dan rencana kerja Dinas untuk terlaksananya sinergitas perencanaan;
- b. menyusun bahan kebijakan teknis operasional, standar operasional prosedur, standar kompetensi jabatan, analisis jabatan, analisis beban kerja, evaluasi jabatan, dan standar lainnya lingkup Sekolah Dasar Negeri untuk ditetapkan lebih lanjut oleh Kepala Dinas sehingga terselenggaranya aktivitas dan tugas secara optimal;
- c. membagi tugas, pembimbingan, penilaian, penghargaan, dan penegakan/pemrosesan kedisiplinan Pegawai ASN (*reward and punishment*) dalam rangka untuk kelancaran tugas Sekolah Dasar Negeri berdasarkan atas peraturan perundang-undangan;
- d. menjabarkan visi ke dalam misi target mutu;
- e. merumuskan tujuan dan target mutu yang akan dicapai;
- f. menganalisis tantangan, peluang, kekuatan, dan kelemahan sekolah;
- g. melaksanakan analisis dan keputusan anggaran sekolah serta keputusan penting lainnya dengan melibatkan guru, komite sekolah berdasarkan peraturan perundang-undangan;
- h. melaksanakan komunikasi secara proaktif dan persuasif untuk menciptakan dukungan intensif dari orang tua peserta didik dan masyarakat;
- i. menjaga dan meningkatkan motivasi kerja pendidik dan tenaga kependidikan dengan menggunakan sistem pemberian penghargaan atas prestasi dan sanksi atas pelanggaran peraturan dan kode etik;
- j. menciptakan lingkungan pembelajaran yang efektif bagi peserta didik;
- k. melaksanakan tugas dan tanggung jawab atas perencanaan partisipatif mengenai pelaksanaan kurikulum;
- l. melaksanakan dan merumuskan program supervisi, serta memanfaatkan hasil supervisi untuk meningkatkan kinerja sekolah;
- m. melaksanakan penyusunan dan memutuskan tata tertib proses belajar mengajar dengan melibatkan pihak terkait untuk meningkatkan mutu pendidikan berdasarkan peraturan perundang-undangan;
- n. memfasilitasi pengembangan, penyebarluasan, dan pelaksanaan visi pembelajaran yang dikomunikasikan dengan baik dan didukung oleh komunitas sekolah;
- o. membantu, membina, dan mempertahankan lingkungan sekolah dan program pembelajaran yang kondusif bagi proses belajar peserta didik dan pertumbuhan profesional para guru dan tenaga kependidikan dengan memberi teladan dan menjaga nama baik lembaga dan profesi;
- p. melaksanakan manajemen organisasi dan pengoperasian sumber daya sekolah untuk menciptakan lingkungan belajar yang aman, sehat, efisien dan efektif;
- q. menjalin kerja sama dengan orang tua peserta didik dan masyarakat, dan komite sekolah menanggapi kepentingan dan kebutuhan komunitas yang beragam, dan memobilisasi sumber daya masyarakat;
- r. melaporkan hasil pelaksanaan tugas kepada kepala dinas; dan
- s. melaksanakan tugas-tugas lain yang diberikan oleh kepala dinas.



Bagian Kedua  
Jabatan Fungsional

Pasal 9

Uraian Tugas Jabatan Fungsional adalah :

- a. melakukan tugas jabatan fungsional sebagaimana butir-butir kegiatan yang ditentukan didalam peraturan jabatan fungsional dan angka kreditnya.
- b. melaporkan hasil pelaksanaan tugas kepada Kepala UPT; dan
- c. melaksanakan tugas lain yang diberikan oleh Kepala UPT.

Bagian Ketiga  
Jabatan Pelaksana

Pasal 10

- (1) Di lingkungan UPT dapat ditempatkan jabatan Pelaksana berdasarkan kebutuhan dari hasil analisis jabatan dan analisis beban kerja dan sesuai dengan ketentuan peraturan perundang-undangan;
- (2) Jabatan pelaksana mempunyai tugas melaksanakan tugas teknis operasional yang menjadi tugas dan tanggungjawabnya selaku jabatan pelaksana sesuai dengan uraian tugas dari hasil analisis jabatan dan analisis beban kerja berdasarkan peraturan perundang-undangan;

BAB IV  
TATA KERJA

Pasal 11

- (1) Dalam rangka meningkatkan kualitas pelayanan pendidikan formal maka Kepala Dinas mengevaluasi dan/atau menetapkan standar pelayanan, standar operasional prosedur, kotak pengaduan, serta secara berkala melaksanakan survei Kepuasan Masyarakat (SKM) pada Sekolah Dasar Negeri berdasarkan peraturan perundang-undangan.
- (2) Dalam melaksanakan tugas Kepala UPT wajib menerapkan prinsip koordinasi, integrasi dan sinkronisasi untuk terselenggaranya proses belajar mengajar dan pelayanan pendidikan berdasarkan peraturan perundang-undangan.
- (3) Kepala UPT wajib mengawasi bawahannya dan bila terjadi penyimpangan agar mengambil langkah-langkah yang diperlukan sesuai dengan peraturan perundang-undangan.
- (4) Kepala UPT bertanggung jawab memimpin dan mengoordinasikan bawahannya dan memberikan bimbingan serta petunjuk bagi pelaksanaan tugas bawahannya.
- (5) Kepala UPT wajib mengikuti dan mematuhi peraturan perundang-undangan dan bertanggung jawab kepada Kepala Dinas dan menyiapkan laporan berkala tepat pada waktunya.
- (6) Setiap laporan yang diterima oleh Kepala UPT dari bawahannya wajib diolah dan dipergunakan sebagai bahan untuk penyusunan laporan lebih lanjut dan bahan untuk memberikan petunjuk kepada bawahannya.



- (7) Kepala UPT dalam penyampaian laporan kepada Kepala Dinas, tembusan laporan wajib disampaikan kepada satuan organisasi lain yang secara fungsional mempunyai hubungan kerja.
- (8) Dalam rangka kelancaran pelaksanaan tugas Kepala UPT memberikan bimbingan kepada bawahan dan wajib mengadakan rapat berkala.

BAB V  
KETENTUAN PENUTUP

Pasal 12

Peraturan Wali Kota Medan Nomor 20 Tahun 2018 tentang Pembentukan Unit Pelaksanaan Teknis Sekolah Dasar Negeri Pada Dinas Pendidikan Kota Medan (Berita Daerah Kota Medan Tahun 2018 Nomor 20), dicabut dan dinyatakan tidak berlaku.

Pasal 13

Peraturan Wali Kota ini mulai berlaku pada tanggal diundangkan

Agar setiap orang yang mengetahuinya, memerintahkan pengundangan Peraturan Wali Kota ini dengan penempatannya dalam Berita Daerah Kota Medan.

Ditetapkan di Medan,  
Pada tanggal 2 Januari 2023

WALI KOTA MEDAN,

ttd

MUHAMMAD BOBBY AFIF NASUTION

Diundangkan di Medan  
Pada tanggal 2 Januari 2023

SEKRETARIS DAERAH KOTA MEDAN,

ttd

WIRIYA ALRAHMAN

BERITA DAERAH KOTA MEDAN TAHUN 2023 NOMOR 4

Salinan sesuai dengan aslinya,  
KEPALA BAGIAN HUKUM  
SEKRETARIAT DAERAH KOTA MEDAN,

  
YUNITA SARI, S.H.

Penata Tk I

NIP. 19700622 200701 2 031



LAMPIRAN I  
 PERATURAN WALI KOTA MEDAN  
 NOMOR 4 TAHUN 2023  
 TENTANG UNIT PELAKSANA TEKNIS SEKOLAH  
 DASAR NEGERI PADA DINAS PENDIDIKAN  
 DAN KEBUDAYAAN KOTA MEDAN

NO	NAMA SEKOLAH	ALAMAT SEKOLAH		
		JALAN	KELURAHAN	KECAMATAN
1	SD NEGERI NOMOR 060812	JL. STM 16	SITIREJO II	MEDAN AMPLAS
2	SD NEGERI NOMOR 060823	JL. SM RAJA KM 5	SITIREJO II	MEDAN AMPLAS
3	SD NEGERI NOMOR 060827	JL. SM RAJA KM 5	SITIREJO II	MEDAN AMPLAS
4	SD NEGERI NOMOR 060923	JL.SM RAJA KM 5,5	HARJOSARI I	MEDAN AMPLAS
5	SD NEGERI NOMOR 060924	JL.SM RAJA KM 5,5	HARJOSARI I	MEDAN AMPLAS
6	SD NEGERI NOMOR 060925	JL.SM RAJA KM 5,5	HARJOSARI I	MEDAN AMPLAS
7	SD NEGERI NOMOR 060926	JL. BAJAK II B	HARJOSARI II	MEDAN AMPLAS
8	SD NEGERI NOMOR 060931	JL. TURI	TIMBANG DELI	MEDAN AMPLAS
9	SD NEGERI NOMOR 060932	JL. SM. RAJA KM. 11	BANGUN MULIA	MEDAN AMPLAS
10	SD NEGERI NOMOR 060939	JL. TURI TIMBANG DELI	TIMBANG DELI	MEDAN AMPLAS
11	SD NEGERI NOMOR 064031	JL. GARU III	HARJOSARI I	MEDAN AMPLAS
12	SD NEGERI NOMOR 064954	JL. SM RAJA KM 5	SITIREJO II	MEDAN AMPLAS
13	SD NEGERI NOMOR 064955	JL. SM RAJA KM 5	SITIREJO II	MEDAN AMPLAS
14	SD NEGERI NOMOR 064986	JL. TURI	TIMBANG DELI	MEDAN AMPLAS
15	SD NEGERI NOMOR 064987	JL. SM RAJA KM 5,5	HARJOSARI I	MEDAN AMPLAS
16	SD NEGERI NOMOR 064989	JL. TURI	TIMBANG DELI	MEDAN AMPLAS
17	SD NEGERI NOMOR 064991	JL. BAJAK I KOMP ASRAMA WIDURI	HARJOSARI II	MEDAN AMPLAS
18	SD NEGERI NOMOR 064992	JL. BAJAK I KOMP ASRAMA WIDURI	HARJOSARI II	MEDAN AMPLAS
19	SD NEGERI NOMOR 067257	JL. GARU II B	HARJOSARI I	MEDAN AMPLAS
20	SD NEGERI NOMOR 067258	JL. SWADAYA	HARJOSARI II	MEDAN AMPLAS



21	SD NEGERI NOMOR 067691	JL. GARU III 34	HARJOSARI I	MEDAN AMPLAS
22	SD NEGERI NOMOR 068085	JL. STM	SITIREJO II	MEDAN AMPLAS
23	SD NEGERI NOMOR 060790	JL. MAS GG. SEKOLAH	SUKARAMAI .I	MEDAN AREA
24	SD NEGERI NOMOR 060791	JL. AR HAKIM GG. TARUNA	TEGAL SARI II	MEDAN AREA
25	SD NEGERI NOMOR 060794	JL. AR HAKIM GG. TARUNA	TEGAL SARI II	MEDAN AREA
26	SD NEGERI NOMOR 060796	JL. MEDAN AREA SELATAN	SUKARAMAI I	MEDAN AREA
27	SD NEGERI NOMOR 060798	JL. MEDAN AREA SELATAN	SUKARAMAI I	MEDAN AREA
28	SD NEGERI NOMOR 060800	JL. AR HAKIM GG. RAHAYU	TEGAL SARI III	MEDAN AREA
29	SD NEGERI NOMOR 060804	JL. AR HAKIM GG. RAHAYU	TEGAL SARI III	MEDAN AREA
30	SD NEGERI NOMOR 060805	JL. KAKAP	PANDAU HULU II	MEDAN AREA
31	SD NEGERI NOMOR 060806	JL. KAKAP	PANDAU HULU II	MEDAN AREA
32	SD NEGERI NOMOR 060808	JL. RAHMADSYAH	KOTAMATSUM 1	MEDAN AREA
33	SD NEGERI NOMOR 060811	JL, ISMAILIYAH	KOTA MATSUM II	MEDAN AREA
34	SD NEGERI NOMOR 060814	JL. RAHMADSYAH	KOTA MATSUM	MEDAN AREA
35	SD NEGERI NOMOR 060816	JL. SUTRIS	SUKARAMAI I	MEDAN AREA
36	SD NEGERI NOMOR 060821	JL. AR HAKIM GG. RAHAYU	TEGAL SARI III	MEDAN AREA
37	SD NEGERI NOMOR 060822	JL, MEGAWATI GG. DAMAI	Pasar Merah Timur	MEDAN AREA
38	SD NEGERI NOMOR 060824	JL. SUTRIS	SUKARAMAI I	MEDAN AREA
39	SD NEGERI NOMOR 060825	JL. ISMAILIYAH	Kota Matsum II	MEDAN AREA
40	SD NEGERI NOMOR 060826	JL. MEGAWATI GG. DAMAI	PASAR MERAH TIMUR	MEDAN AREA
41	SD NEGERI NOMOR 060828	JL. AR HAKIM GG. RAHAYU	TEGAL SARI III	MEDAN AREA
42	SD NEGERI NOMOR 064028	JL. MEGAWATI GG. DAMAI	PASAR MERAH TIMUR	MEDAN AREA
43	SD NEGERI NOMOR 064958	JL. AR HAKIM GG. RAHAYU	TEGAL SARI III	MEDAN AREA
44	SD NEGERI NOMOR 064959	JL. MEGAWATI GG. DAMAI	Pasar Merah Timur	MEDAN AREA
45	SD NEGERI NOMOR 067694	JL. SUTRIS	SUKARAMAI I	MEDAN AREA



46	SD NEGERI NOMOR 060835	JL. SEI DELI 3	SILALAS	MEDAN BARAT
47	SD NEGERI NOMOR 060836	JL. DANAU SINGKARAK	SEI AGUL	MEDAN BARAT
48	SD NEGERI NOMOR 060837	JL. SEI DELI 3	SILALAS	MEDAN BARAT
49	SD NEGERI NOMOR 060839	JL. DANAU SINGKARAK	SEI AGUL	MEDAN BARAT
50	SD NEGERI NOMOR 060840	JL. DANAU SINGKARAK	SEI AGUL	MEDAN BARAT
51	SD NEGERI NOMOR 060843	JL. K.L.YOS SUDARSO	PULO BRAYAN KOTA	MEDAN BARAT
52	SD NEGERI NOMOR 060849	JL. KARYA II	KARANG BEROMBAK	MEDAN BARAT
53	SD NEGERI NOMOR 064013	JL. KARYA II	KARANG BEROMBAK	MEDAN BARAT
54	SD NEGERI NOMOR 066651	JL. PEPAYA 19	SILALAS	MEDAN BARAT
55	SD NEGERI NOMOR 067097	JL. KARYA II	KARANG BEROMBAK	MEDAN BARAT
56	SD NEGERI NOMOR PERCOBAAN MEDAN	JL. SEI PETANI 19	MERDEKA	MEDAN BARU
57	SD NEGERI NOMOR 060882	JL. ABDULLAH LUBIS	PETISAH HULU	MEDAN BARU
58	SD NEGERI NOMOR 060884	JL. GAJAH MADA 25	PETISAH HULU	MEDAN BARU
59	SD NEGERI NOMOR 060885	JL. LETJEN JAMIN GINTING 303	PADANG BULAN	MEDAN BARU
60	SD NEGERI NOMOR 060886	JL. REBAB	TITI RANTE	MEDAN BARU
61	SD NEGERI NOMOR 060889	JL. REBAB	TITI RANTAI	MEDAN BARU
62	SD NEGERI NOMOR 060891	JL. LETJEN JAMIN GINTING 303	PADANG BULAN	MEDAN BARU
63	SD NEGERI NOMOR 060892	JL. LETJEN JAMIN GINTING 303	PADANG BULAN	MEDAN BARU
64	SD NEGERI NOMOR 060894	JL. REBAB	TITI RANTE	MEDAN BARU
65	SD NEGERI NOMOR 060895	JL. LETJEN JAMIN GINTING 303	PADANG BULAN	MEDAN BARU
66	SD NEGERI NOMOR 060957	JL. BANGKA	BELAWAN II	MEDAN BELAWAN
67	SD NEGERI NOMOR 060958	JL. BENGKALIS	BELAWAN I	MEDAN BELAWAN
68	SD NEGERI NOMOR 060959	JL. CIANJUR	BELAWAN II	MEDAN BELAWAN
69	SD NEGERI NOMOR 060960	JL. BANGKA	BELAWAN II	MEDAN BELAWAN



70	SD NEGERI NOMOR 060961	JL. CIPANAS	BELAWAN II	MEDAN BELAWAN
71	SD NEGERI NOMOR 060962	JL. VETERAN	BELAWAN I	MEDAN BELAWAN
72	SD NEGERI NOMOR 060963	JL. HIDAYAH	BELAWAN SICANANG	MEDAN BELAWAN
73	SD NEGERI NOMOR 060965	JL. ASAHAN	BELAWAN I	MEDAN BELAWAN
74	SD NEGERI NOMOR 060966	JL. HIU PAJAK BARU	BAHAGIA	MEDAN BELAWAN
75	SD NEGERI NOMOR 060967	JL. HIU PAJAK BARU	BELAWAN BAHAGIA	MEDAN BELAWAN
76	SD NEGERI NOMOR 060968	JL. HIU PAJAK BARU	BELAWAN BAHAGIA	MEDAN BELAWAN
77	SD NEGERI NOMOR 060969	JL. CIMANUK	BELAWAN II	MEDAN BELAWAN
78	SD NEGERI NOMOR 060970	JL. PROYEK LOR. VII UMUM	BAGAN DELI	MEDAN BELAWAN
79	SD NEGERI NOMOR 064002	JL. VETERAN	BELAWAN I	MEDAN BELAWAN
80	SD NEGERI NOMOR 064003	JL. CIMANUK	BELAWAN II	MEDAN BELAWAN
81	SD NEGERI NOMOR 064004	JL. PULAU NIAS	BELAWAN BAHARI	MEDAN BELAWAN
82	SD NEGERI NOMOR 065005	JL. P. HIDAYAH	BELAWAN SICANANG	MEDAN BELAWAN
83	SD NEGERI NOMOR 065006	JL. PENGHUBUNG II P. SICANANG	BELAWANSICANANG	MEDAN BELAWAN
84	SD NEGERI NOMOR 065007	JL. PENGHUBUNG IV P. SICANANG	BELAWAN SICANANG	MEDAN BELAWAN
85	SD NEGERI NOMOR 065008	JL. PENGHUBUNG III P. SICANANG	BELAWAN SICANANG	MEDAN BELAWAN
86	SD NEGERI NOMOR 065009	LORONG II VETERAN BAGAN DELI	BAGAN DELI	MEDAN BELAWAN
87	SD NEGERI NOMOR 065010	KP. SENTOSA BARAT P. SICANANG	BELAWAN SICANANG	MEDAN BELAWAN
88	SD NEGERI NOMOR 066669	JL. KELAPA KOMP. RS. KUSTA	BELAWAN SICANANG	MEDAN BELAWAN
89	SD NEGERI NOMOR 066670	JL. KOMP. R.S. KUSTA P. SICANANG	BELAWAN SICANANG	MEDAN BELAWAN
90	SD NEGERI NOMOR 068009	KAMP. NELAYAN LINGKUNGAN XII	BELAWAN I	MEDAN BELAWAN
91	SD NEGERI NOMOR 060940	JL.K.L.YOS SUDARSO KM.12,5	TITI PAPAN	MEDAN DELI
92	SD NEGERI NOMOR 060941	JL.K.L.YOS SUDARSO KM.12,5	TITI PAPAN	MEDAN DELI
93	SD NEGERI NOMOR 060942	JL.K.L.YOS SUDARSO KM.12,5	TITI PAPAN	MEDAN DELI
94	SD NEGERI NOMOR 060943	JL. K.L.YOS SUDARSO KM.8,5	TANJUNG MULIA	MEDAN DELI



95	SD NEGERI NOMOR 060944	JL. K.L.YOS SUDARSO KM.8,5	TANJUNG MULIA	MEDAN DELI
96	SD NEGERI NOMOR 060946	JL. K.L.YOS SUDARSO KM.11	KOTA BANGUN	MEDAN DELI
97	SD NEGERI NOMOR 060947	JL.K.L.YOS SUDARSO KM.6,9	TANJUNG MULIA	MEDAN DELI
98	SD NEGERI NOMOR 064010	JL. PLATINA I GG. INPRES	TITI PAPAN	MEDAN DELI
99	SD NEGERI NOMOR 064011	JL. MANGAAN VI PASAR II	MABAR	MEDAN DELI
100	SD NEGERI NOMOR 064993	JL. SIDOMULYO LK.26	TANJUNG MULIA	MEDAN DELI
101	SD NEGERI NOMOR 064995	JL. ALUMUNIUM KOMPLEK BRAKUDA	TANJUG MULIA HILIR	MEDAN DELI
102	SD NEGERI NOMOR 066434	JL. K.L.YOS SUDARSO KM.11	KOTA BANGUN	MEDAN DELI
103	SD NEGERI NOMOR 066661	JL. PLATINA V GG KEBANGSAAN	TITI PAPAN	MEDAN DELI
104	SD NEGERI NOMOR 067250	JL. MANGAAN I GG. AMAL I	MABAR HILIR	MEDAN DELI
105	SD NEGERI NOMOR 067251	JL. PLATINA IV LK. XI	TITI PAPAN	MEDAN DELI
106	SD NEGERI NOMOR 067252	JL. PLATINA IV	TITI PAPAN	MEDAN DELI
107	SD NEGERI NOMOR 067253	JL. GIRO KOMPLEK DELI RAYA	TITI PAPAN	MEDAN DELI
108	SD NEGERI NOMOR 067254	JL. LINGKUNGAN V GG. KELUARGA	KOTA BANGUN	MEDAN DELI
109	SD NEGERI NOMOR 067255	JL. SIDOMULYO LK. XXVII	TANJUNG MULIA	MEDAN DELI
110	SD NEGERI NOMOR 067953	JL. PENDIDIKAN	TANJUNG MULIA	MEDAN DELI
111	SD NEGERI NOMOR 068073	JL. PENDIDIKAN	TANJUNG MULIA	MEDAN DELI
112	SD NEGERI NOMOR 060908	Jl. Tangguk Bongkar X 41 Medan	TS Mandala II	MEDAN DENAI
113	SD NEGERI NOMOR 060909	Jl. Tangguk Bongkar X 39 Medan	TS Mandala II	MEDAN DENAI
114	SD NEGERI NOMOR 060910	Jl. Medan Tenggara VII	Medan Tenggara	MEDAN DENAI
115	SD NEGERI NOMOR 060911	Jl. Menteng VII	Medan Tenggara	MEDAN DENAI
116	SD NEGERI NOMOR 060912	Jl. Denai 166	TS Mandala III	MEDAN DENAI
117	SD NEGERI NOMOR 064035	Jl. Pelajar Timur 1	Binjai	MEDAN DENAI
118	SD NEGERI NOMOR 064970	Jl. Raya Medan Tenggara	Binjai	MEDAN DENAI
119	SD NEGERI NOMOR 064972	Jl. Tuar 17	Amplas	MEDAN DENAI



120	SD NEGERI NOMOR 064975	Jl. Tuba IV 41	TS Mandala III	MEDAN DENAI
121	SD NEGERI NOMOR 064978	Jl. Manunggal	Denai	MEDAN DENAI
122	SD NEGERI NOMOR 065853	Jl. Tangguk Bongkar IX 32	TS Mandala II	MEDAN DENAI
123	SD NEGERI NOMOR 066050	Jl. Kutilang II P.Mandala	TS Mandala II	MEDAN DENAI
124	SD NEGERI NOMOR 066052	Jl. Cucakrawa I P. Mandala	TS Mandala II	MEDAN DENAI
125	SD NEGERI NOMOR 066053	Jl. Cucakrawa I P. Mandala	TS Mandala II	MEDAN DENAI
126	SD NEGERI NOMOR 066054	Jl. Kaswari II	TS Mandala II	MEDAN DENAI
127	SD NEGERI NOMOR 066055	Jl. Kasuari II	TS Mandala II	MEDAN DENAI
128	SD NEGERI NOMOR 066056	Jl. Manyar P.Mandala	TS Mandala II	MEDAN DENAI
129	SD NEGERI NOMOR 066057	Jl. Belibis Raya P.Mandala	TS Mandala II	MEDAN DENAI
130	SD NEGERI NOMOR 066431	Jl. Parkit Raya I	TS Mandala II	MEDAN DENAI
131	SD NEGERI NOMOR 066432	Jl. Penguin VII	TS Mandala II	MEDAN DENAI
132	SD NEGERI NOMOR 066433	Jl. Kenari Raya III	TS Mandala II	MEDAN DENAI
133	SD NEGERI NOMOR 066662	Jl. Parkit Raya I	TS Mandala II	MEDAN DENAI
134	SD NEGERI NOMOR 066663	Jl. Balam I P. Mandala	TS Mandala II	MEDAN DENAI
135	SD NEGERI NOMOR 066664	Jl. Balam I P. Mandala	TS Mandala II	MEDAN DENAI
136	SD NEGERI NOMOR 066665	Jl. Penguin VII	TS Mandala	MEDAN DENAI
137	SD NEGERI NOMOR 066666	Jl. Kenari Raya III P.Mandala	TS Mandala II	MEDAN DENAI
138	SD NEGERI NOMOR 066667	Jl. Kiwi III	TS Mandala III	MEDAN DENAI
139	SD NEGERI NOMOR 067241	Jl. Jermal I	Denai	MEDAN DENAI
140	SD NEGERI NOMOR 067689	Jl. Balam I P. Mandala	TGL Sari Mandala II	MEDAN DENAI
141	SD NEGERI NOMOR 067951	Jl. Parkit Raya I	TS Mandala II	MEDAN DENAI
142	SD NEGERI NOMOR 067980	Jl. Manyar P.Mandala	TS Mandala II	MEDAN DENAI
143	SD NEGERI NOMOR 068074	Jl. Penguin VII	TS Mandala I	MEDAN DENAI
144	SD NEGERI NOMOR 068084	Jl. Denai 166	TS Mandala III	MEDAN DENAI



145	SD NEGERI NOMOR 060903	JL. PANTAI TIMUR PSR. II	CINTA DAMAI	MEDAN HELVETIA
146	SD NEGERI NOMOR 064021	JL. BERINGIN VI	HELVETIA	MEDAN HELVETIA
147	SD NEGERI NOMOR 064981	JL. CEMPAKA	HELVETIA TENGAH	MEDAN HELVETIA
148	SD NEGERI NOMOR 064982	JL. ASTER RAYA	HELVETIA TENGAH	MEDAN HELVETIA
149	SD NEGERI NOMOR 064983	JL. GAPERTA 83	HELVETIA TENGAH	MEDAN HELVETIA
150	SD NEGERI NOMOR 064984	JL. KAPTEN MUSLIM	HELVETIA TIMUR	MEDAN HELVETIA
151	SD NEGERI NOMOR 064985	JL. KAPTEN MUSLIM	HELVETIA	MEDAN HELVETIA
152	SD NEGERI NOMOR 065854	JL. KLAMBIR LIMA	TANJUNG GUSTA	MEDAN HELVETIA
153	SD NEGERI NOMOR 066041	JL. KAMBOJA	HELVETIA	MEDAN HELVETIA
154	SD NEGERI NOMOR 066043	JL. KEMUNING	HELVETIA	MEDAN HELVETIA
155	SD NEGERI NOMOR 066044	JL. KEMUNING	HELVETIA	MEDAN HELVETIA
156	SD NEGERI NOMOR 066045	JL. MELUR	HELVETIA	MEDAN HELVETIA
157	SD NEGERI NOMOR 066046	JL. TANJUNG	HELVETIA TENGAH	MEDAN HELVETIA
158	SD NEGERI NOMOR 066047	JL. BERINGIN VI	HELVETIA	MEDAN HELVETIA
159	SD NEGERI NOMOR 066048	JL. MAWAR RAYA	HELVETIA TENGAH	MEDAN HELVETIA
160	SD NEGERI NOMOR 066049	JL. MAWAR RAYA	HELVETIA TENGAH	MEDAN HELVETIA
161	SD NEGERI NOMOR 066652	JL. BAKTI LUHUR	DWIKORA	MEDAN HELVETIA
162	SD NEGERI NOMOR 066653	JL. PEMBANGUNAN PONDOK SURYA	HELVETIA TIMUR	MEDAN HELVETIA
163	SD NEGERI NOMOR 066654	JL. KLAMBIR V GG. KESATRIA	TANJUNG GUSTA	MEDAN HELVETIA
164	SD NEGERI NOMOR 067093	JL. PANTAI TIMUR	CINTA DAMAI	MEDAN HELVETIA
165	SD NEGERI NOMOR 067978	JL. KEMUNING	HELVETIA	MEDAN HELVETIA
166	SD NEGERI NOMOR 060900	Jl. Brigjend Zein Hamid Km. 7 Gg. Tapian Nauli	TITI KUNING	MEDAN JOHOR
167	SD NEGERI NOMOR 060927	Jl. B. Zein Hamid KM.8	KEDAI DURIAN	MEDAN JOHOR
168	SD NEGERI NOMOR 060928	JL. BRIGJEND ZEIN HAMID KM. 8	KEDAI DURIAN	MEDAN JOHOR
169	SD NEGERI NOMOR 060929	JL. KARYA JAYA 52	PANGKALAN MASYHUR	MEDAN JOHOR



170	SD NEGERI NOMOR 060930	JL. KARYA JAYA 52	PANGKALAN MASYHUR	MEDAN JOHOR
171	SD NEGERI NOMOR 060933	JL. PINTU AIR II	KWALA BEKALA	MEDAN JOHOR
172	SD NEGERI NOMOR 060934	JL. LUKU 2	KWALA BEKALA	MEDAN JOHOR
173	SD NEGERI NOMOR 060935	JL. PINTU AIR II	KWALA BEKALA	MEDAN JOHOR
174	SD NEGERI NOMOR 060936	JL. PINTU AIR II KWALA	KWALA BEKALA	MEDAN JOHOR
175	SD NEGERI NOMOR 060937	JL. PINTU AIR II	KWALA BEKALA	MEDAN JOHOR
176	SD NEGERI NOMOR 060938	JL. LUKU I	KWALA BEKALA	MEDAN JOHOR
177	SD NEGERI NOMOR 064032	JL. BERLIAN SARI KM 7	KEDAI DURIAN	MEDAN JOHOR
178	SD NEGERI NOMOR 064033	JL. PARANG II 16	KWALA BEKALA	MEDAN JOHOR
179	SD NEGERI NOMOR 064034	JL. STM UJUNG SUKA LUHUR 13	SUKA MAJU	MEDAN JOHOR
180	SD NEGERI NOMOR 064988	JL. KARYA JAYA	PANGKALAN MANSYUR	MEDAN JOHOR
181	SD NEGERI NOMOR 064990	JL. PINTU AIR IV PSR VIII	KWALA BEKALA	MEDAN JOHOR
182	SD NEGERI NOMOR 066668	JL. EKA SURYA	GEDUNG JOHOR	MEDAN JOHOR
183	SD NEGERI NOMOR 067259	JL. KARYA SEPAKAT	PANGKALAN MASYHUR	MEDAN JOHOR
184	SD NEGERI NOMOR 067690	JL. KARYA JAYA	P. MASYHUR	MEDAN JOHOR
185	SD NEGERI NOMOR 067774	JL. SUKA CERDAS	SUKA MAJU	MEDAN JOHOR
186	SD NEGERI NOMOR 067775	JL. SUKA CERDAS	SUKA MAJU	MEDAN JOHOR
187	SD NEGERI NOMOR 067776	Jl. Pintu Air Gg. Sekolah	KWALA BEKALA	MEDAN JOHOR
188	SD NEGERI NOMOR 067952	JL. KARYA BERSAMA 13	PANGKALAN MASYHUR	MEDAN JOHOR
189	SD NEGERI NOMOR 060801	JL. THAMRIN 52	PUSAT PASAR	MEDAN KOTA
190	SD NEGERI NOMOR 060807	JL. HALAT 48	PASAR MERAH BARAT	MEDAN KOTA
191	SD NEGERI NOMOR 060809	JL. HALAT 48	PASAR MERAH BARAT	MEDAN KOTA
192	SD NEGERI NOMOR 060810	JL. HALAT 48	PASAR MERAH BARAT	MEDAN KOTA
193	SD NEGERI NOMOR 060813	JL. HALAT 48	PASAR MERAH BARAT	MEDAN KOTA
194	SD NEGERI NOMOR 060815	JL. HALAT 48	PASAR MERAH BARAT	MEDAN KOTA



195	SD NEGERI NOMOR 060817	JL. SAKTI LUBIS GG. BENGKEL 19	SITI REJO I	MEDAN KOTA
196	SD NEGERI NOMOR 060818	JL. M. NAWI HARAHAHAP 143	SUDI REJO II	MEDAN KOTA
197	SD NEGERI NOMOR 060819	JL. SAUDARA 66 A	SUDI REJO II	MEDAN KOTA
198	SD NEGERI NOMOR 060820	JL. H. BAHRUM JAMIL SH 1 C	TELADAN BARAT	MEDAN KOTA
199	SD NEGERI NOMOR 060829	JL. SAUDARA 66 A	SUDI REJO II	MEDAN KOTA
200	SD NEGERI NOMOR 064029	JL. M. NAWI HARAHAHAP 141	SUDI REJO II	MEDAN KOTA
201	SD NEGERI NOMOR 064030	JL. TURI 1 C	TELADAN BARAT	MEDAN KOTA
202	SD NEGERI NOMOR 064036	JL. TURI UJUNG	TELADAN TIMUR	MEDAN KOTA
203	SD NEGERI NOMOR 064956	JL. TURI UJUNG	TELADAN TIMUR	MEDAN KOTA
204	SD NEGERI NOMOR 066650	JL. BAHAGIA BY PASS	SUDI REJO I	MEDAN KOTA
205	SD NEGERI NOMOR 067090	JL. HALAT 48	PASAR MERAH BARAT	MEDAN KOTA
206	SD NEGERI NOMOR 067091	JL. BAHAGIA BY PASS	SUDI REJO I	MEDAN KOTA
207	SD NEGERI NOMOR 060799	JALA RAYA X GRIYA MARTUBUNG	BESAR	MEDAN LABUHAN
208	SD NEGERI NOMOR 060948	JL.KL.YOS SUDARSO KM.17,2	PEKAN LABUHAN	MEDAN LABUHAN
209	SD NEGERI NOMOR 060949	JL. KL. YOS SUDARSO KM. 17,5	PEKAN LABUHAN	MEDAN LABUHAN
210	SD NEGERI NOMOR 060950	JL.KL .YOS SUDARSO KM 17,2	PEKAN LABUHAN	MEDAN LABUHAN
211	SD NEGERI NOMOR 060951	JL. KL. YOS SUDARSO KM. 16.5	MARTUBUNG	MEDAN LABUHAN
212	SD NEGERI NOMOR 060952	JL. KL. YOS SUDARSO KM. 16.5	MARTUBUNG	MEDAN LABUHAN
213	SD NEGERI NOMOR 060953	JL. PANCING IV	BESAR	MEDAN LABUHAN
214	SD NEGERI NOMOR 060956	JL. BUKIT BARISAN	PEKAN LABUHAN	MEDAN LABUHAN
215	SD NEGERI NOMOR 064005	JL. RAWE VII	TANGKAHAN	MEDAN LABUHAN
216	SD NEGERI NOMOR 064008	JL. JERMAL LINK XIV	SEI MATI	MEDAN LABUHAN
217	SD NEGERI NOMOR 064997	JL. RAWE V KOMPLEK YUKA MARTUBUNG	TANGKAHAN	MEDAN LABUHAN
218	SD NEGERI NOMOR 065001	JL. BATANG KILAT LINGK. III	SEI MATI	MEDAN LABUHAN
219	SD NEGERI NOMOR 065002	JL. CHAIDIR	NELAYAN INDAH	MEDAN LABUHAN



220	SD NEGERI NOMOR 065003	JL. Chaidir Nelayan Indah	Nelayan	MEDAN LABUHAN
221	SD NEGERI NOMOR 066657	JL. KAMPUNG BAHARI	BESAR	MEDAN LABUHAN
222	SD NEGERI NOMOR 066660	JL. TAUT II TAMAN DELI UTAMA	TANGKAHAN	MEDAN LABUHAN
223	SD NEGERI NOMOR 067265	JL. BATANG KILAT	SEI MATI	MEDAN LABUHAN
224	SD NEGERI NOMOR 067266	JL. TELUK HARU LINGKUNGAN V MARTUBUNG	MARTUBUNG	MEDAN LABUHAN
225	SD NEGERI NOMOR 067267	JL. TAUD II TAMAN DELI UTAMA	TANGKAHAN	MEDAN LABUHAN
226	SD NEGERI NOMOR 067268	JL. RAWE III	TANGKAHAN	MEDAN LABUHAN
227	SD NEGERI NOMOR 067269	JL. RAWE III	Tangkahan	MEDAN LABUHAN
228	SD NEGERI NOMOR 067692	JL. RAWE V KOMPLEK YUKA MARTUBUNG	TANGKAHAN	MEDAN LABUHAN
229	SD NEGERI NOMOR 068292	JL. KL YOS SUDARSO KM 16,5	MARTUBUNG	MEDAN LABUHAN
230	SD NEGERI NOMOR 068426	JL. CHAIDIR 03	NELAYAN INDAH	MEDAN LABUHAN
231	SD NEGERI NOMOR 068474	JL. TANGGUK DAMAI BLOK III GRIYA MARTUBUNG	BESAR	MEDAN LABUHAN
232	SD NEGERI NOMOR 068475	JL. TUAR RAYA BLOK IX GRIYA MARTUBUNG	BESAR	MEDAN LABUHAN
233	SD NEGERI NOMOR 060788	JL. B. KATAMSO Gg. BALAI DESA 366	SEI MATI	MEDAN MAIMUN
234	SD NEGERI NOMOR 060793	JL. B. KATAMSO	KAMPUNG BARU	MEDAN MAIMUN
235	SD NEGERI NOMOR 060898	JL. B.KATAMSO GG.BALAI DESA 366	SEI MATI	MEDAN MAIMUN
236	SD NEGERI NOMOR 060899	JL.B.KATAMSO GG.PERBATASAN	KP.BARU	MEDAN MAIMUN
237	SD NEGERI NOMOR 060902	JL. MANGKUBUMI 6	AUR	MEDAN MAIMUN
238	SD NEGERI NOMOR 060904	JL. MULTATULI	HAMDAN	MEDAN MAIMUN
239	SD NEGERI NOMOR 060905	JL. B.KATAMSO Gg.BALAI DESA	SEI MATI	MEDAN MAIMUN
240	SD NEGERI NOMOR 060907	JL. PASAR SENEN	KP.BARU	MEDAN MAIMUN
241	SD NEGERI NOMOR 064961	JL. PASAR SENEN	KP.BARU	MEDAN MAIMUN
242	SD NEGERI NOMOR 064980	JL. PASAR SENEN 11	KP.BARU	MEDAN MAIMUN
243	SD NEGERI NOMOR 067092	JL. B.KATAMSO GG.MERDEKA	SEI MATI	MEDAN MAIMUN



244	SD NEGERI NOMOR 060954	JL. KAPT. RAHMAD BUDDIN	TERJUN	MEDAN MARELAN
245	SD NEGERI NOMOR 060955	JL. KAPT. RAHMAD BUDDIN GG. RAWAI LK.03	PAYA PASIR	MEDAN MARELAN
246	SD NEGERI NOMOR 064006	JL. MARELAN RAYA PASAR II	RENGAS PULAU	MEDAN MARELAN
247	SD NEGERI NOMOR 064007	JL. KAPT. RAHMAD BUDDIN	TERJUN	MEDAN MARELAN
248	SD NEGERI NOMOR 064009	JL. KAPT. RAHMAD BUDDIN	RENGAS PULAU	MEDAN MARELAN
249	SD NEGERI NOMOR 064994	JL. MARELAN RAYA	TANAH ENAM RATUS	MEDAN MARELAN
250	SD NEGERI NOMOR 064996	JL. DURUNG PSR VI ANDAN SARI	TERJUN	MEDAN MARELAN
251	SD NEGERI NOMOR 064998	JL. AMD LINGKUNGAN 22	RENGAS PULAU	MEDAN MARELAN
252	SD NEGERI NOMOR 064999	JL. MARELAN II PASAR IV TIMUR	RENGAS PULAU	MEDAN MARELAN
253	SD NEGERI NOMOR 065000	JL. KAPT. RAHMAD BUDDIN GG.JAGUNG	TERJUN	MEDAN MARELAN
254	SD NEGERI NOMOR 065004	JL. MARELAN V PASAR II	TERJUN	MEDAN MARELAN
255	SD NEGERI NOMOR 066039	JL. ABDUL SANI MUTHALIB	TERJUN	MEDAN MARELAN
256	SD NEGERI NOMOR 066040	MARELAN V PSR II JL. BANYU URIP	RENGAS PULAU	MEDAN MARELAN
257	SD NEGERI NOMOR 066429	JL. BARI LINGK. XV	TERJUN	MEDAN MARELAN
258	SD NEGERI NOMOR 066430	JL. TITI PAHLAWAN LINGK. I	LABUHAN DELI	MEDAN MARELAN
259	SD NEGERI NOMOR 066435	MARELAN IX GG. PENDIDIKAN	TANAH ENAM RATUS	MEDAN MARELAN
260	SD NEGERI NOMOR 066658	MARELAN V PASAR II GG. CERUT	TERJUN	MEDAN MARELAN
261	SD NEGERI NOMOR 066659	JL. YOUNG PANAH HIJAU	LABUHAN DELI	MEDAN MARELAN
262	SD NEGERI NOMOR 067248	JL. MARELAN RAYA	TANAH ENAM RATUS	MEDAN MARELAN
263	SD NEGERI NOMOR 067249	JL. BAUT	TANAH ENAM RATUS	MEDAN MARELAN
264	SD NEGERI NOMOR 067256	JL. PAKU	TANAH ENAM RATUS	MEDAN MARELAN
265	SD NEGERI NOMOR 067260	JL. M. BASIR KEBUN BUNDAR	RENGAS PULAU	MEDAN MARELAN
266	SD NEGERI NOMOR 067261	JL. SEHAT KOMP. PANGGON INDAH	RENGAS PULAU	MEDAN MARELAN
267	SD NEGERI NOMOR 067262	JL. TITI PAHLAWAN GG. PRINGGAN	PAYA PASIR	MEDAN MARELAN
268	SD NEGERI NOMOR 067263	JL. A. SANI MUTHALIB GG. MANGGIS LK. IX	TERJUN	MEDAN MARELAN



269	SD NEGERI NOMOR 067264	JL. YOUNG PANAH HIJAU	LABUHAN DELI	MEDAN MARELAN
270	SD NEGERI NOMOR 067773	JL. PALUH NIBUNG	PAYA PASIR	MEDAN MARELAN
271	SD NEGERI NOMOR 067777	JL. YOUNG PANAH HIJAU LOR. SEKOLAH	LABUHAN DELI	MEDAN MARELAN
272	SD NEGERI NOMOR 060851	JL. MADONG LUBIS 1	SEI KERA HILIR II	MEDAN PERJUANGAN
273	SD NEGERI NOMOR 060855	JL. RAKYAT LORONG GEREJA	SIDORAME TIMUR	MEDAN PERJUANGAN
274	SD NEGERI NOMOR 060852	JL. MADONG LUBIS 1	SEI KERA HILIR II	MEDAN PERJUANGAN
275	SD NEGERI NOMOR 060856	JL. RAKYAT LORONG GEREJA 30	SIDORAME TIMUR	MEDAN PERJUANGAN
276	SD NEGERI NOMOR 064966	JL. SEHATI 142	TEGAL REJO	MEDAN PERJUANGAN
277	SD NEGERI NOMOR 060872	JL. SEHATI 142	TEGAL REJO	MEDAN PERJUANGAN
278	SD NEGERI NOMOR 060875	JL. SEHATI 142	TEGAL REJO	MEDAN PERJUANGAN
279	SD NEGERI NOMOR 060877	JL. IBRAHIM UMAR 1	SEI KERA HILIR	MEDAN PERJUANGAN
280	SD NEGERI NOMOR 060853	JL. MADONG LUBIS 1	SEI HILIR II	MEDAN PERJUANGAN
281	SD NEGERI NOMOR 060874	JL. IBRAHIM UMAR 1	SEI KERA HILIR	MEDAN PERJUANGAN
282	SD NEGERI NOMOR 064017	JL. MADONG LUBIS 1	SEI KERA HILIR II	MEDAN PERJUANGAN
283	SD NEGERI NOMOR 060830	JL. D. I PANJAITAN 189	SEI SEKAMBING D	MEDAN PETISAH
284	SD NEGERI NOMOR 060833	JL. AGENDA 36	SEI PUTIH BARAT	MEDAN PETISAH
285	SD NEGERI NOMOR 060834	JL. MISTAR	SEI PUTIH BARAT	MEDAN PETISAH
286	SD NEGERI NOMOR 060838	JL. AGENDA 36	SEI PUTIH BARAT	MEDAN PETISAH
287	SD NEGERI NOMOR 060841	JL. DAMAR 4	SEKIP	MEDAN PETISAH
288	SD NEGERI NOMOR 060842	JL. DAMAR 4	SEKIP	MEDAN PETISAH
289	SD NEGERI NOMOR 060847	JL. SAGA 1	SEKIP	MEDAN PETISAH
290	SD NEGERI NOMOR 060848	JL. SAGA 2	SEKIP	MEDAN PETISAH
291	SD NEGERI NOMOR 060883	JL. DARUSSALAM	SEI SEKAMBING D	MEDAN PETISAH
292	SD NEGERI NOMOR 060893	JL. DARUSSALAM 11	SEI SEKAMBING D	MEDAN PETISAH
293	SD NEGERI NOMOR 064012	JL. D.I PANJAITAN 189	SEI SEKAMBING D	MEDAN PETISAH



294	SD NEGERI NOMOR 064014	JL. AGENDA 36	SEI PUTIH BARAT	MEDAN PETISAH
295	SD NEGERI NOMOR 067954	JL. KEJAKSAAN 37 MEDAN	PETISAH TENGAH	MEDAN PETISAH
296	SD NEGERI NOMOR 060880	JL. POLONIA Gg.B	POLONIA	MEDAN POLONIA
297	SD NEGERI NOMOR 060890	JL.PENDIDIKAN 22	POLONIA	MEDAN POLONIA
298	SD NEGERI NOMOR 060901	JL.MONGONSIDI	POLONIA	MEDAN POLONIA
299	SD NEGERI NOMOR 064027	JL.SD INPRES LK.VI KARANG SARI	SARI REJO	MEDAN POLONIA
300	SD NEGERI NOMOR 064960	JL.KARYA BAKTI II 71	SARI REJO	MEDAN POLONIA
301	SD NEGERI NOMOR 060973	JL. SD INPRES ASAM KUMBANG	ASAM KUMBANG	MEDAN SELAYANG
302	SD NEGERI NOMOR 064024	Jl. PRONA I	PB. SELAYANG II	MEDAN SELAYANG
303	SD NEGERI NOMOR 065011	JL. SD INPRES ASAM KUMBANG	ASAM KUMBANG	MEDAN SELAYANG
304	SD NEGERI NOMOR 065013	JL. SETIA BUDI GG. INPRES	TANJUNG SARI	MEDAN SELAYANG
305	SD NEGERI NOMOR 066656	JL. KARYA SEMBADA 182 A	PB. SELAYANG II	MEDAN SELAYANG
306	SD NEGERI NOMOR 067243	JL.BUNGA SEDAP MALAM XI	SEMPAKATA	MEDAN SELAYANG
307	SD NEGERI NOMOR 067244	JL. BUNGA SEDAP MALAM IX	SEMPAKATA	MEDAN SELAYANG
308	SD NEGERI NOMOR 067245	JL. BUNGA ASOKA GG. SEKOLAH	ASAM KUMBANG	MEDAN SELAYANG
309	SD NEGERI NOMOR 060831	Jl. Sei Batang Hari	Sei Babura	MEDAN SUNGGAL
310	SD NEGERI NOMOR 060887	Jl. Darussalam	Babura	MEDAN SUNGGAL
311	SD NEGERI NOMOR 060888	Jl. Darussalam	Babura	MEDAN SUNGGAL
312	SD NEGERI NOMOR 060914	Jl. TB. Simatupang	Sunggal	MEDAN SUNGGAL
313	SD NEGERI NOMOR 060915	Jl. TB. Simatupang	Sunggal	MEDAN SUNGGAL
314	SD NEGERI NOMOR 060916	Jl. Sunggal	Sunggal	MEDAN SUNGGAL
315	SD NEGERI NOMOR 060917	Jl. Mayjen Supadmo	Sunggal	MEDAN SUNGGAL
316	SD NEGERI NOMOR 060919	Jl. Setia Budi 6	Tanjung Rejo	MEDAN SUNGGAL
317	SD NEGERI NOMOR 060921	Jl. Setia Budi 6	Tanjung Rejo	MEDAN SUNGGAL
318	SD NEGERI NOMOR 060922	Jl. Kemuning	Tanjung Rejo	MEDAN SUNGGAL



319	SD NEGERI NOMOR 064018	Jl. Balam	Sei Siskambing B	MEDAN SUNGGAL
320	SD NEGERI NOMOR 064020	Jl. PDAM Tirtanadi Psr. III T. Nauli	Sunggal	MEDAN SUNGGAL
321	SD NEGERI NOMOR 064979	Jl. Setia Budi 6	Tanjung Rejo	MEDAN SUNGGAL
322	SD NEGERI NOMOR 066655	Jl. HM Yakub 38 P. Baris	Lalang	MEDAN SUNGGAL
323	SD NEGERI NOMOR 067099	Jl. Setia Budi 6	Tanjung Rejo	MEDAN SUNGGAL
324	SD NEGERI NOMOR 067242	Jl. Puskesmas I	Sunggal	MEDAN SUNGGAL
325	SD NEGERI NOMOR 068083	Jl. Kemuning	Tanjung Rejo	MEDAN SUNGGAL
326	SD NEGERI NOMOR 060857	JL. DURUNG 130 MEDAN	SIDOREJO	MEDAN TEMBUNG
327	SD NEGERI NOMOR 060858	JL. DURUNG 132 MEDAN	SIDOREJO	MEDAN TEMBUNG
328	SD NEGERI NOMOR 064037	JL. LETDA SUJO G. ISTIRAHAT	BANDAR SELAMAT	MEDAN TEMBUNG
329	SD NEGERI NOMOR 064969	JL. SESER 33	SIDOREJO HILIR	MEDAN TEMBUNG
330	SD NEGERI NOMOR 064971	JLN TIRTOSARI	BANTAN	MEDAN TEMBUNG
331	SD NEGERI NOMOR 064973	JL. BHAYANGKARA 367	INDRAKASIH	MEDAN TEMBUNG
332	SD NEGERI NOMOR 064974	JL.LETDA SUJO GG.ABDUL HALIM NUR 18	TEMBUNG	MEDAN TEMBUNG
333	SD NEGERI NOMOR 064976	Jln KAPTEN M.JAMIL LUBIS	BANDAR SELAMAT	MEDAN TEMBUNG
334	SD NEGERI NOMOR 064977	JL. BHAYANGKARA 303 A	INDRA KASIH	MEDAN TEMBUNG
335	SD NEGERI NOMOR 067240	Jl. Benteng Hulu 40-B	Tembung	MEDAN TEMBUNG
336	SD NEGERI NOMOR 060913	JL. PERTIWI 15	BANTAN	MEDAN TEMBUNG
337	SD NEGERI NOMOR 060786	JL. PURWO	PERINTIS	MEDAN TIMUR
338	SD NEGERI NOMOR 060792	JL. PURWO	PERINTIS	MEDAN TIMUR
339	SD NEGERI NOMOR 060861	JL. KANTOR	PULO BRAYAN BENGKEL BARU	MEDAN TIMUR
340	SD NEGERI NOMOR 060862	JL. LIMA	PULO BRAYAN BENGKEL	MEDAN TIMUR
341	SD NEGERI NOMOR 060863	JL. KANTOR	PULO BRAYAN BENGKEL	MEDAN TIMUR
342	SD NEGERI NOMOR 060864	JL. LIMA	PULO BRAYAN BENGKEL	MEDAN TIMUR
343	SD NEGERI NOMOR 060865	JL. DOROWATI	PERINTIS	MEDAN TIMUR



344	SD NEGERI NOMOR 060866	JL. GUNUNG KRAKATAU	PULO BRAYAN DARAT I	MEDAN TIMUR
345	SD NEGERI NOMOR 060867	JL. GAHARU GG. SEKOLAH	GAHARU	MEDAN TIMUR
346	SD NEGERI NOMOR 060868	JL. PENDIDIKAN 20	GLUGUR DARAT I	MEDAN TIMUR
347	SD NEGERI NOMOR 060869	JL. GAHARU GG. SEKOLAH	GAHARU	MEDAN TIMUR
348	SD NEGERI NOMOR 060870	JL. GUNUNG KRAKATAU	PULO BRAYAN DARAT I	MEDAN TIMUR
349	SD NEGERI NOMOR 060871	JL. PENDIDIKAN 20	GLUGUR DARAT I	MEDAN TIMUR
350	SD NEGERI NOMOR 060873	JL. GUNUNG KRAKATAU	PULO BRAYAN BENGKEL	MEDAN TIMUR
351	SD NEGERI NOMOR 060876	JL. GAHARU GG. SEKOLAH	GAHARU	MEDAN TIMUR
352	SD NEGERI NOMOR 060878	JL. GUNUNG KRAKATAU	PULO BRAYAN DARAT I	MEDAN TIMUR
353	SD NEGERI NOMOR 060879	JL. PENDIDIKAN 20	GLUGUR DARAT I	MEDAN TIMUR
354	SD NEGERI NOMOR 064015	JL. JATI	PULO BRAYAN BENGKEL	MEDAN TIMUR
355	SD NEGERI NOMOR 064016	JL. BILAL UJUNG	PULO BRAYAN DARAT I	MEDAN TIMUR
356	SD NEGERI NOMOR 064964	JL. SIDODAME KOMP. PEMDA	PULO BRAYAN DARAT II	MEDAN TIMUR
357	SD NEGERI NOMOR 064965	JL. SIDODAME KOMP. PEMDA	PULO BRAYAN DARAT II	MEDAN TIMUR
358	SD NEGERI NOMOR 064967	JL. SIDORUKUN KOMP. WARTAWAN	PULO BRAYAN DRATA	MEDAN TIMUR
359	SD NEGERI NOMOR 064968	JL. CEMARA KOMP. CPM	PULO BRAYAN BENGKEL BARU	MEDAN TIMUR
360	SD NEGERI NOMOR 067098	JL. PENDIDIKAN 20	GLUGUR DARAT I	MEDAN TIMUR
361	SD NEGERI NOMOR 060971	JL. JAMIN GINTING	KEMENANGAN TANI	MEDAN TUNTUNGAN
362	SD NEGERI NOMOR 060972	JL. BUNGA RAMPE	SIMALINGKAR B	MEDAN TUNTUNGAN
363	SD NEGERI NOMOR 064022	JL. BUNGA RAMPE	SIMALINGKAR B	MEDAN TUNTUNGAN
364	SD NEGERI NOMOR 064023	JL JAMIN GINTING KM 12	KEMENANGAN TANI	MEDAN TUNTUNGAN
365	SD NEGERI NOMOR 064025	JL FLAMBOYAN RAYA	TANJUNG SELAMAT	MEDAN TUNTUNGAN
366	SD NEGERI NOMOR 064026	JL BUNGA GANYONG	BARU LADANG BAMBU	MEDAN TUNTUNGAN
367	SD NEGERI NOMOR 065012	JL PALES RAYA	SIMPANG SELAYANG	MEDAN TUNTUNGAN
368	SD NEGERI NOMOR 065014	JL PETUNIA RAYA	NAMO GAJAH	MEDAN TUNTUNGAN



369	SD NEGERI NOMOR 065015	JL JAMIN GINTING KM 12	KEMENANGAN TANI	MEDAN TUNTUNGAN
370	SD NEGERI NOMOR 066038	JL IRIGASI 44	MANGGA	MEDAN TUNTUNGAN
371	SD NEGERI NOMOR 066428	JL BUNGA JURI	SIDOMULYO	MEDAN TUNTUNGAN
372	SD NEGERI NOMOR 067246	JL FLAMBOYAN RAYA GG. INPRES	TANJUNG SELAMAT	MEDAN TUNTUNGAN
373	SD NEGERI NOMOR 067247	JL BUNGA MALEM VII	LAU CIH	MEDAN TUNTUNGAN
374	SD NEGERI NOMOR 068003	JL KAYU MANIS 1	MANGGA	MEDAN TUNTUNGAN
375	SD NEGERI NOMOR 068004	JL SAWIT 1 P.SIMALINGKAR	MANGGA	MEDAN TUNTUNGAN
376	SD NEGERI NOMOR 068005	JL CENGKEH 12	MANGGA	MEDAN TUNTUNGAN
377	SD NEGERI NOMOR 068006	JL.LADA RAYA	MANGGA	MEDAN TUNTUNGAN
378	SD NEGERI NOMOR 068007	JL ROTAN X P. SIMALINGKAR	MANGGA	MEDAN TUNTUNGAN
379	SD NEGERI NOMOR 068008	JL DAMAR 8 1	MANGGA	MEDAN TUNTUNGAN
380	SD NEGERI NOMOR 068332	JL RAMI IV P. SIMALINGKAR	MANGGA	MEDAN TUNTUNGAN
381	SD NEGERI NOMOR 068343	JL PINANG RAYA P. SIMALINGKAR	MANGGA	MEDAN TUNTUNGAN
382	SD NEGERI NOMOR 068344	JL JAHE X P.SIMALINGKAR	MANGGA	MEDAN TUNTUNGAN

WALI KOTA MEDAN,

ttd

MUHAMMAD BOBBY AFIF NASUTION

Salinan sesuai dengan aslinya,  
KEPALA BAGIAN HUKUM  
SEKRETARIAT DAERAH KOTA MEDAN,

  
YUNITA SARI, S.H.

Penata Tk I

NIP. 19700622 200701 2 031



LAMPIRAN II  
PERATURAN WALI KOTA MEDAN  
NOMOR 4 TAHUN 2023  
TENTANG UNIT PELAKSANA TEKNIS SEKOLAH  
DASAR NEGERI PADA DINAS PENDIDIKAN  
DAN KEBUDAYAAN KOTA MEDAN

Bagan struktur organisasi UPT Sekolah Dasar Negeri

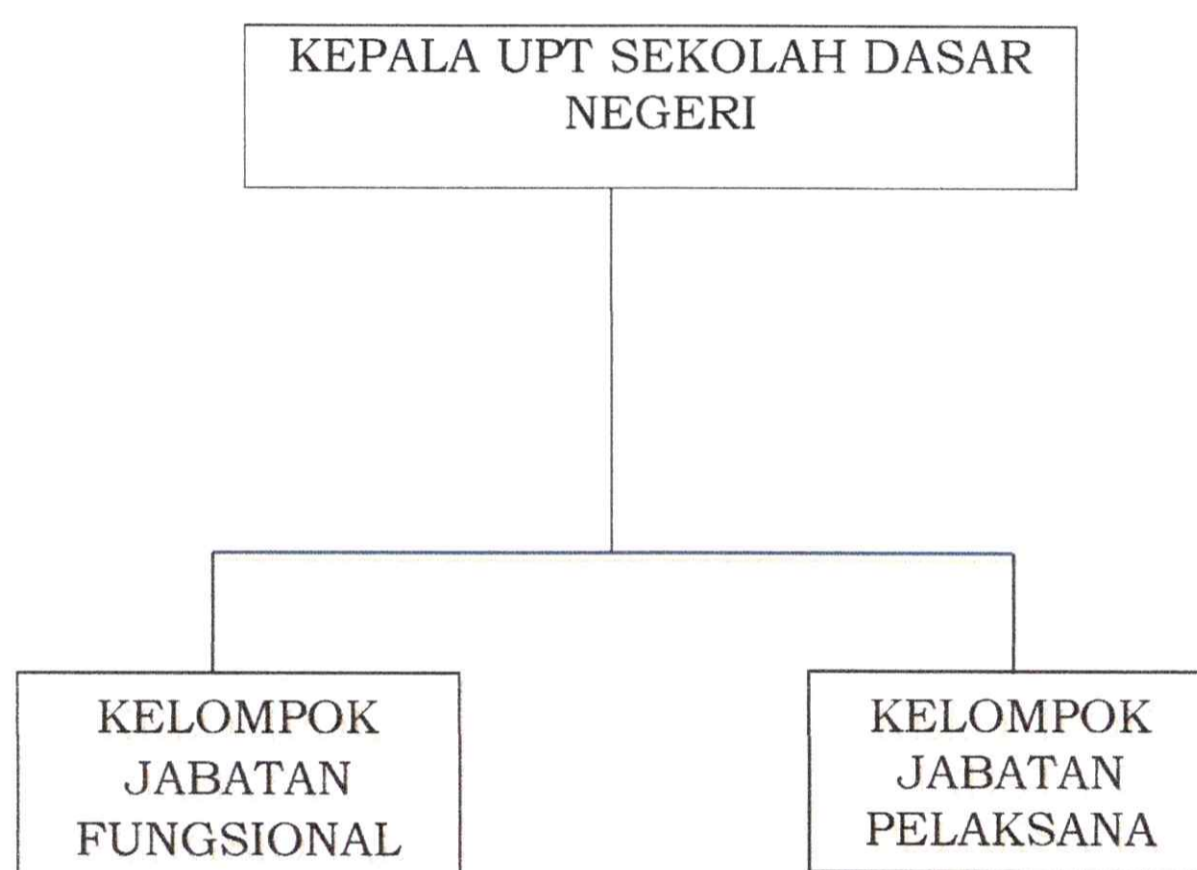

WALI KOTA MEDAN,

ttd

MUHAMMAD BOBBY AFIF NASUTION

Salinan sesuai dengan aslinya,  
KEPALA BAGIAN HUKUM  
SEKRETARIAT DAERAH KOTA MEDAN,

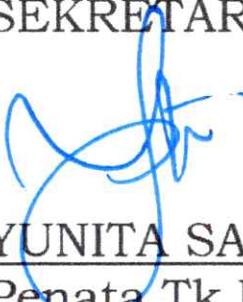
  
YUNITA SARI, S.H.  
Penata Tk I  
NIP. 19700622 200701 2 031