LAMPIRAN **PERATURAN GUBERNUR KALIMANTAN TENGAH**
NOMOR 27 TAHUN 2016
TANGGAL 27 DESEMBER 2016

BAGAN SUSUNAN ORGANISASI SEKRETARIAT DAERAH PROVINSI KALIMANTAN TENGAH

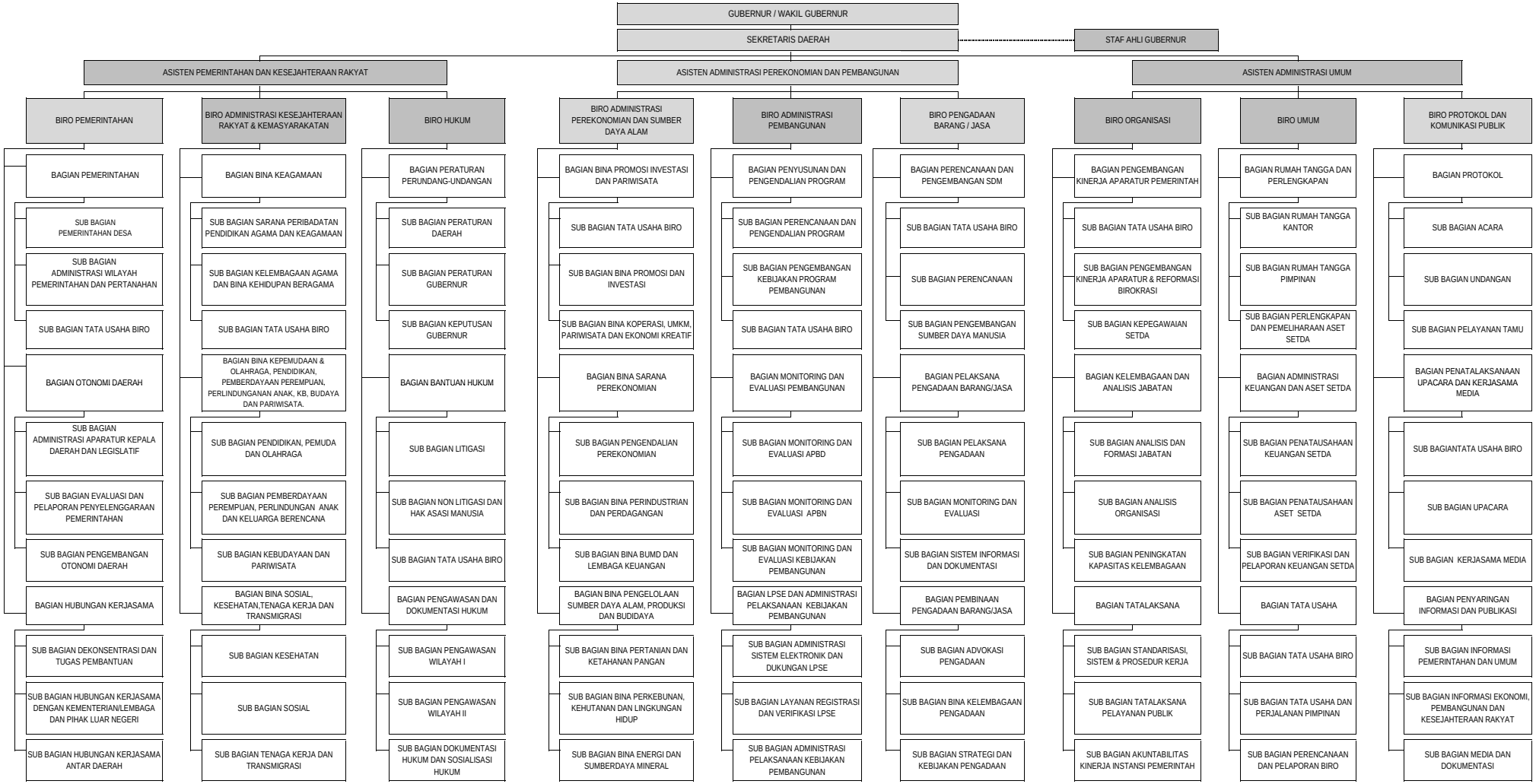

GUBERNUR KALIMANTAN TENGAH,

ttd

SUGIANTO SABRAN