

BAGAN ORGANISASI
DINAS PENANAMAN MODAL DAN PELAYANAN TERPADU SATU PINTU

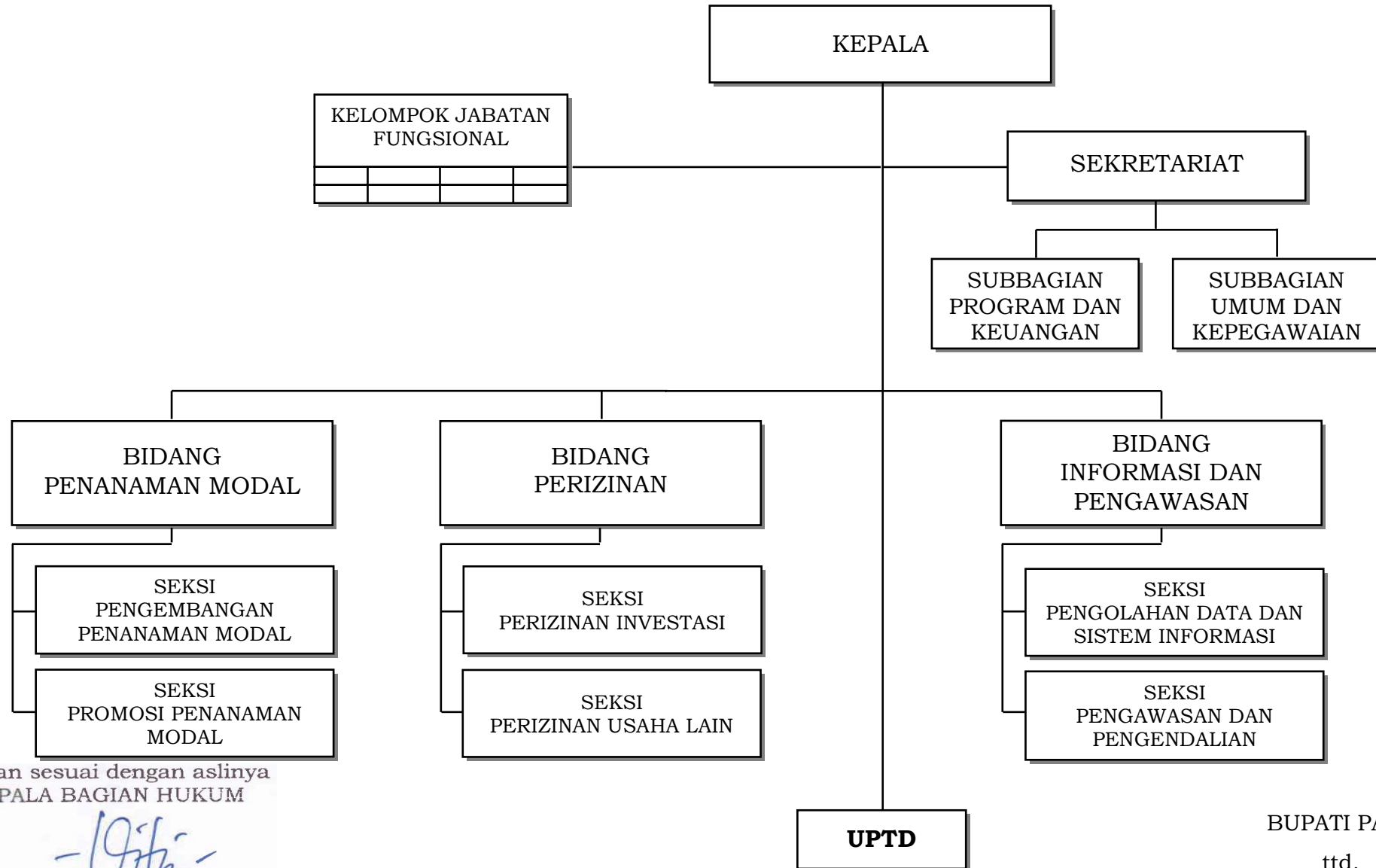

Salinan sesuai dengan aslinya
KEPALA BAGIAN HUKUM

SITI SUBIATI, SH, MM
Pembina

NIP. 19720424 199703 2 010

BUPATI PATI,
ttd.
HARYANTO