



BUPATI AGAM
PROVINSI SUMATERA BARAT

PERATURAN BUPATI AGAM
NOMOR 67 TAHUN 2022

TENTANG
BATAS NAGARI PERSIAPAN SALAREH AIA BARAT KECAMATAN PALEMBAYAN
DENGAN RAHMAT TUHAN YANG MAHA ESA

BUPATI AGAM,

- Menimbang : a. bahwa penetapan batas nagari dilakukan demi terciptanya penataan desa untuk mewujudkan kesejahteraan masyarakat, cita-cita bangsa, dan meningkatkan perekonomian masyarakat;
- b. bahwa untuk memberikan kepastian hukum bagi masyarakat dalam memenuhi kebutuhan di berbagai aspek dalam penataan nagari diperlukan pengaturan terkait penataan batas nagari;
- c. bahwa berdasarkan pertimbangan sebagaimana dimaksud pada huruf a dan huruf b, perlu menetapkan Peraturan Bupati tentang Batas Nagari Persiapan Salareh Aia Barat Kecamatan Palembang;

- Mengingat : 1. Pasal 18 ayat (6) Undang-Undang Dasar Negara Republik Indonesia Tahun 1945;
2. Undang-Undang Nomor 12 Tahun 1956 tentang Pembentukan Daerah Otonom Kabupaten Dalam Lingkungan Daerah Propinsi Sumatera Tengah (Lembaran Negara Republik Indonesia Tahun 1956 Nomor 25);
3. Undang-Undang Nomor 6 Tahun 2014 tentang Desa (Lembaran Negara Republik Indonesia Tahun 2014 Nomor

- 7, Tambahan Lembaran Negara Republik Indonesia Tahun 2014 Nomor 5495), sebagaimana telah beberapa kali diubah terakhir dengan Undang-Undang Nomor 11 Tahun 2020 tentang Cipta Kerja (Lembaran Negara Republik Indonesia Tahun 2020 Nomor 245, Tambahan Lembaran Negara Republik Indonesia Nomor 6573);
4. Undang-Undang Nomor 23 Tahun 2014 tentang Pemerintahan Daerah (Lembaran Negara Republik Indonesia Tahun 2014 Nomor 244, Tambahan Lembaran Negara Republik Indonesia Nomor 5587), sebagaimana telah beberapa kali diubah terakhir dengan Undang-Undang Nomor 11 Tahun 2020 tentang Cipta Kerja (Lembaran Negara Republik Indonesia Tahun 2020 Nomor 245, Tambahan Lembaran Negara Republik Indonesia Nomor 6573);
 5. Peraturan Pemerintah Nomor 43 Tahun 2014 tentang Peraturan Pelaksanaan Undang-Undang Nomor 6 Tahun 2014 tentang Desa (Lembaran Negara Republik Indonesia Tahun 2014 Nomor 123, Tambahan Lembaran Negara Republik Indonesia Nomor 5539), sebagaimana telah beberapa kali diubah terakhir dengan Peraturan Pemerintah Nomor 11 Tahun 2019 tentang Perubahan atas Peraturan Pemerintah Nomor 43 Tahun 2014 tentang Desa (Lembaran Negara Republik Indonesia Tahun 2015 Nomor 157, Tambahan Lembaran Negara Republik Indonesia Nomor 5717);
 6. Peraturan Menteri Dalam Negeri Republik Indonesia Nomor 45 Tahun 2016 tentang Pedoman Penetapan dan Penegasan Batas Desa (Berita Negara Republik Indonesia Tahun 2016 Nomor 1038);
 7. Peraturan Menteri Dalam Negeri Republik Indonesia Nomor 23 Tahun 2017 tentang Batas Daerah Kabupaten Agam Dengan Kabupaten Pasaman Barat Provinsi Sumatera Barat (Berita Negara Republik Indonesia Tahun 2017 Nomor 585);

8. Peraturan Daerah Kabupaten Agam Nomor 12 Tahun 2007 tentang Pemerintahan Nagari (Lembaran Daerah Kabupaten Agam Tahun 2007 Nomor 12);

MEMUTUSKAN:

Menetapkan : PERATURAN BUPATI TENTANG BATAS NAGARI PERSIAPAN SALAREH AIA BARAT KECAMATAN PALEMBAYAN.

Pasal 1

Dalam Peraturan Bupati ini, yang dimaksud dengan :

1. Daerah adalah Kabupaten Agam.
2. Pemerintah Daerah adalah Pemerintah Kabupaten Agam.
3. Bupati adalah Bupati Agam.
4. Kecamatan adalah wilayah kerja Camat sebagai Perangkat Daerah Kabupaten Agam.
5. Nagari adalah kesatuan masyarakat hukum yang memiliki batas wilayah yang berwenang untuk mengatur dan mengurus urusan pemerintahan, kepentingan masyarakat setempat berdasarkan prakarsa masyarakat, hak asal usul, dan/atau hak tradisional yang diakui dan dihormati dalam sistem pemerintahan Negara Kesatuan Republik Indonesia.
6. Batas adalah tanda pemisah antara Desa yang bersebelahan baik berupa batas alam maupun batas buatan.
7. Batas Nagari adalah pembatas wilayah administrasi pemerintahan antar Nagari yang merupakan rangkaian titik-titik koordinat yang berada pada permukaan bumi dapat berupa tanda-tanda alam seperti igir/punggung gunung/pegunungan (*watershed*), median sungai dan/atau unsur buatan dilapangan yang dituangkan dalam bentuk peta.
8. Peta Batas Nagari adalah peta detail yang menyajikan semua unsur batas dan unsur lainnya, seperti pilar batas, garis batas, toponimi perairan dan transportasi.

9. Titik Kartometrik selanjutnya disingkat TK adalah titik penanda batas antara dua atau lebih wilayah Nagari dengan koordinat yang diperoleh dari pengukuran diatas peta.
10. Lintang Selatan yang selanjutnya disingkat LS adalah garis lintang yang berada di sebelah Selatan garis khatulistiwa.
11. Bujur Timur yang di Singkat BT adalah garis bujur yang berada di sebelah Timur Greenwich.
12. Pilar Batas Utama yang selanjutnya disingkat PBU adalah pilar batas yang dipasang sebagai tanda batas antar Nagari yang diletakkan tepat pada batas antar Nagari.

Pasal 2

Peraturan Bupati ini bertujuan untuk menciptakan tertib administrasi pemerintahan, memberikan kejelasan dan kepastian hukum terhadap Batas Nagari Persiapan Salareh Aia Barat Kecamatan Palembayan yang memiliki aspek teknis dan yuridis.

Pasal 3

- (1) Batas Nagari Persiapan Salareh Aia Barat Kecamatan Palembayan adalah sebagai berikut:
 - a. Sebelah Utara berbatasan dengan Nagari Persiapan Salareh Aia Utara Kecamatan Palembayan;
 - b. Sebelah Selatan berbatasan dengan Nagari Bawan dan Nagari Sitalang Kecamatan Ampek Nagari;
 - c. Sebelah Timur berbatasan dengan Nagari Salareh Aia Kecamatan Palembayan; dan
 - d. Sebelah Barat berbatasan dengan Kabupaten Pasaman Barat.
- (2) Batas Nagari Persiapan Salareh Aia Barat Kecamatan Palembayan sebagaimana dimaksud pada ayat (1) telah ditetapkan dengan koordinat TK batas nagari sebagai berikut:
 - a. Batas sebelah Utara antara Nagari Persiapan Salareh Aia Barat Kecamatan Palembayan dengan Nagari Persiapan Salareh Aia Utara Kecamatan Palembayan:
 1. Dimulai dari TK 25 dengan koordinat $0^{\circ}07'56.087''$ LS dan $100^{\circ}03'37.426''$ BT yang terletak pada Puncak

Gunuang Nanggung yang merupakan pertigaan batas Nagari Persiapan Salareh Aia Barat Kecamatan Palembayan, Nagari Persiapan Salareh Aia Utara Kecamatan Palembayan dan Nagari Salareh Aia Kecamatan Palembayan;

2. Selanjutnya mengarah ke Barat Laut mengikuti Punggung Bukit sampai pada TK 24 dengan koordinat $0^{\circ}7'39.617''\text{LS}$ dan $100^{\circ}3'17.850''\text{BT}$ yang terletak pada Pinggang Bukit Gunuang Nanggung yang merupakan batas Nagari Persiapan Salareh Aia Utara Kecamatan Palembayan Dengan Nagari Persiapan Salareh Aia Barat Kecamatan Palembayan;
3. Selanjutnya mengarah ke Barat Laut sampai pada TK 23 dengan koordinat $0^{\circ}7'24.736''\text{LS}$ dan $100^{\circ}2'59.666''\text{BT}$ yang terletak pada Lubuak Kubang Kabau yang merupakan batas Nagari Persiapan Salareh Aia Utara Kecamatan Palembayan Dengan Nagari Persiapan Salareh Aia Barat Kecamatan Palembayan;
4. Selanjutnya mengarah ke Timur Laut sampai pada TK 22 dengan koordinat $0^{\circ}07'23.157''\text{LS}$ dan $100^{\circ}03'0.099''\text{BT}$ yang terletak pada Anak Aia Kuai yang merupakan batas Nagari Persiapan Salareh Aia Utara Kecamatan Palembayan Dengan Nagari Persiapan Salareh Aia Barat Kecamatan Palembayan;
5. Selanjutnya mengarah ke Barat sampai pada TK 21 dengan koordinat $00^{\circ}07'19.826''\text{LS}$ dan $100^{\circ}02'51.466''\text{BT}$ yang terletak pada Paluang Nieh yang merupakan batas Nagari Persiapan Salareh Aia Utara Kecamatan Palembayan Dengan Nagari Persiapan Salareh Aia Barat Kecamatan Palembayan;
6. Selanjutnya mengarah ke Utara sampai pada TK 20 dengan koordinat $0^{\circ}7'19.559''\text{LS}$ dan $100^{\circ}2'46.045''\text{BT}$ yang terletak pada Batang Sapan Malintang yang merupakan batas Nagari Persiapan Salareh Aia Utara Kecamatan Palembayan Dengan Nagari Persiapan Salareh Aia Barat Kecamatan Palembayan;

7. Selanjutnya mengarah ke Utara sampai pada TK 19 dengan koordinat $0^{\circ}7'17.606''\text{LS}$ dan $100^{\circ}2'45.760''\text{BT}$ yang terletak pada Batang Sapan Malintang yang merupakan batas Nagari Persiapan Salareh Aia Utara Kecamatan Palembayan Dengan Nagari Persiapan Salareh Aia Barat Kecamatan Palembayan;
8. Selanjutnya mengarah ke Barat Laut mengikuti Jalan sampai pada TK 18 dengan koordinat $0^{\circ}7'12.793''\text{LS}$ dan $100^{\circ}2'40.115''\text{BT}$ yang terletak pada Bukik Baghangan yang merupakan batas Nagari Persiapan Salareh Aia Utara Kecamatan Palembayan Dengan Nagari Persiapan Salareh Aia Barat Kecamatan Palembayan;
9. Selanjutnya mengarah ke Barat Laut sampai pada TK 17 dengan koordinat $0^{\circ}07'05.177''\text{LS}$ dan $100^{\circ}02'30.031''\text{BT}$ yang terletak pada Padang Sasok Panuso yang merupakan batas Nagari Persiapan Salareh Aia Utara Kecamatan Palembayan Dengan Nagari Persiapan Salareh Aia Barat Kecamatan Palembayan;
10. Selanjutnya mengarah ke Barat sampai pada TK 16 dengan koordinat $0^{\circ}7'4.752''\text{LS}$ dan $100^{\circ}2'6.907''\text{BT}$ yang merupakan batas Nagari Persiapan Salareh Aia Utara Kecamatan Palembayan Dengan Nagari Persiapan Salareh Aia Barat Kecamatan Palembayan;
11. Selanjutnya mengarah ke Barat Daya sampai pada TK 15 dengan koordinat $0^{\circ}7'11.531''\text{LS}$ dan $100^{\circ}1'59.604''\text{BT}$ yang terletak pada Puncak Gunung Kaciak yang merupakan batas Nagari Persiapan Salareh Aia Utara Kecamatan Palembayan Dengan Nagari Persiapan Salareh Aia Barat Kecamatan Palembayan;
12. Selanjutnya mengarah ke Barat Daya sampai pada TK 14 dengan koordinat $0^{\circ}7'11.991''\text{LS}$ dan $100^{\circ}1'49.334''\text{BT}$ yang terletak pada Kaki Gunung Kaciak yang merupakan batas Nagari Persiapan Salareh Aia Utara Kecamatan Palembayan Dengan

Nagari Persiapan Salareh Aia Barat Kecamatan Palembang;

13. Selanjutnya mengarah ke Barat Daya sampai pada TK 13 dengan koordinat $00^{\circ}07'17.122''$ LS dan $100^{\circ}01'46.117''$ BT yang terletak pada Lubuak Nawa yang merupakan batas Nagari Persiapan Salareh Aia Utara Kecamatan Palembang Dengan Nagari Persiapan Salareh Aia Barat Kecamatan Palembang;
14. Selanjutnya mengarah ke Barat Daya sampai pada TK 12 dengan koordinat $0^{\circ}7'23.479''$ LS dan $100^{\circ}1'35.527''$ BT yang terletak pada Sabalik Lubuak Nawa yang merupakan batas Nagari Persiapan Salareh Aia Utara Kecamatan Palembang Dengan Nagari Persiapan Salareh Aia Barat Kecamatan Palembang;
15. Selanjutnya mengarah ke Barat Daya sampai pada TK 11 dengan koordinat $0^{\circ}08'29.561''$ LS dan $100^{\circ}0'52.521''$ BT yang terletak pada Sabalik Lubuak Nawa yang merupakan batas Nagari Persiapan Salareh Aia Utara Kecamatan Palembang Dengan Nagari Persiapan Salareh Aia Barat Kecamatan Palembang;
16. Selanjutnya mengarah ke Barat mengikuti poros jalan sampai pada TK 10 dengan koordinat $0^{\circ}08'29.640''$ LS dan $100^{\circ}00'34.891''$ BT yang terletak pada Jalan Amp 1 yang merupakan batas Nagari Persiapan Salareh Aia Utara Kecamatan Palembang Dengan Nagari Persiapan Salareh Aia Barat Kecamatan Palembang;
17. Selanjutnya mengarah ke Utara mengikuti poros jalan sampai pada TK 09 dengan koordinat $0^{\circ}8'23.383''$ LS dan $100^{\circ}0'32.877''$ BT yang terletak pada Jalan Amp 1 yang merupakan batas Nagari Persiapan Salareh Aia Utara Kecamatan Palembang Dengan Nagari Persiapan Salareh Aia Barat Kecamatan Palembang;
18. Selanjutnya mengarah ke Utara mengikuti poros jalan sampai pada TK 08 dengan koordinat $0^{\circ}8'11.981''$ LS dan $100^{\circ}0'33.276''$ BT yang terletak pada Jalan Amp 1 yang merupakan batas Nagari Persiapan Salareh Aia

Utara Kecamatan Palembang Dengan Nagari
Persiapan Salareh Aia Barat Kecamatan Palembang;

19. Selanjutnya mengarah ke Utara mengikuti poros jalan sampai pada TK 07 dengan koordinat $0^{\circ}8'1.067''$ LS dan $100^{\circ}0'31.963''$ BT yang terletak pada Jalan Amp 1 yang merupakan batas Nagari Persiapan Salareh Aia Utara Kecamatan Palembang Dengan Nagari Persiapan Salareh Aia Barat Kecamatan Palembang;
20. Selanjutnya mengarah ke Utara mengikuti poros jalan sampai pada TK 06 dengan koordinat $0^{\circ}07'49.859''$ LS dan $100^{\circ}0'32.667''$ BT yang terletak pada Area Pembibitan Amp 1 yang merupakan batas Nagari Persiapan Salareh Aia Utara Kecamatan Palembang Dengan Nagari Persiapan Salareh Aia Barat Kecamatan Palembang;
21. Selanjutnya mengarah ke Barat mengikuti poros jalan sampai pada TK 05 dengan koordinat $0^{\circ}07'49.848''$ LS dan $100^{\circ}00'13.925''$ BT yang terletak pada Pada Kapalo Labuang Karuah Tepi Batang Masang yang merupakan batas Nagari Persiapan Salareh Aia Utara Kecamatan Palembang Dengan Nagari Persiapan Salareh Aia Barat Kecamatan Palembang;
22. Selanjutnya mengarah ke Selatan mengikuti Sungai Batang Masang sampai pada TK 04 dengan koordinat $0^{\circ}7'59.775''$ LS dan $100^{\circ}0'11.023''$ BT yang terletak pada Poros Batang Masang yang merupakan batas Nagari Persiapan Salareh Aia Utara Kecamatan Palembang Dengan Nagari Persiapan Salareh Aia Barat Kecamatan Palembang;
23. Selanjutnya mengarah ke Tenggara mengikuti Sungai Batang Masang sampai pada TK 03 dengan koordinat $0^{\circ}8'10.028''$ LS dan $100^{\circ}0'19.125''$ BT yang terletak pada Poros Batang Masang yang merupakan batas Nagari Persiapan Salareh Aia Utara Kecamatan Palembang Dengan Nagari Persiapan Salareh Aia Barat Kecamatan Palembang;

24. Selanjutnya mengarah ke Barat Daya mengikuti Sungai Batang Masang sampai pada TK 02 dengan koordinat $0^{\circ}8'20.110''\text{LS}$ dan $99^{\circ}59'59.270''\text{BT}$ yang terletak pada Poros Batang Masang yang merupakan batas Nagari Persiapan Salareh Aia Utara Kecamatan Palembayan Dengan Nagari Persiapan Salareh Aia Barat Kecamatan Palembayan;
 25. Selanjutnya mengarah ke Barat Daya mengikuti Sungai Batang Masang sampai pada TK 01 dengan koordinat $0^{\circ}8'44.000''\text{LS}$ dan $99^{\circ}59'49.319''\text{BT}$ yang terletak pada Poros Batang Masang yang merupakan batas Nagari Persiapan Salareh Aia Utara Kecamatan Palembayan Dengan Nagari Persiapan Salareh Aia Barat Kecamatan Palembayan; dan
 26. Selanjutnya mengarah ke Barat mengikuti Aliran Sungai Batang Masang sampai pada TK 13.06.11.2006-13.2003-13.08-000 (PBU BW57) dengan koordinat $0^{\circ}08'42.807''\text{LS}$ dan $99^{\circ}59'38.824''\text{BT}$ yang terletak pada Poros Aliran Sungai Batang Masang yang merupakan pertigaan batas Nagari Persiapan Salareh Aia Utara Kecamatan Palembayan, Nagari Persiapan Salareh Aia Barat Kecamatan Palembayan dan Nagari Bawan Kecamatan Ampek Nagari sesuai dengan Permendagri No. 23 Tahun 2017 tentang Batas Kabupaten Agam dengan Kabupaten Pasaman Barat.
- b. Batas sebelah Selatan antara Nagari Persiapan Salareh Aia Barat Kecamatan Palembayan dengan Nagari Bawan Kecamatan Ampek Nagari:
1. Dimulai dari TK 13.06.11.2006-13.2003-13.12-000 (BW51) dengan koordinat $0^{\circ}09'32.825''\text{LS}$ dan $99^{\circ}59'11.742''\text{BT}$ yang terletak pada batas Nagari Bawan Kecamatan Ampek Nagari Kabupaten Agam dengan Nagari Kinali Kecamatan Kinali Kabupaten Pasaman Barat (yang merupakan pertigaan Batas Nagari Salareh Aia Kecamatan Palembayan, Nagari Bawan Kecamatan Ampek Nagari dan Kabupaten Pasaman Barat);

2. Selanjutnya mengarah ke Tenggara mengikuti Bandar sampai pada TK 13.06.11.2006-13.2003-001 dengan koordinat $0^{\circ}09'35.561''\text{LS}$ dan $99^{\circ}59'28.825''\text{BT}$ yang terletak pada Sudut Blok Sawit PT AMP jorong Anak Aia Kasiang – Jorong Tapian Kandih yang merupakan batas Nagari Salareh Aia Kecamatan Palembayan dengan Nagari Bawan Kecamatan Ampek Nagari;
3. Selanjutnya mengarah ke Timur mengikuti Bandar sampai pada TK 13.06.11.2006-13.2003-002 dengan koordinat $0^{\circ}09'35.834''\text{LS}$ dan $100^{\circ}00'04.718''\text{BT}$ yang terletak pada Poros Aliran Anak Aia Sungai Batang Nanggung yang merupakan batas Nagari Salareh Aia Kecamatan Palembayan dengan Nagari Bawan Kecamatan Ampek Nagari;
4. Selanjutnya mengarah ke Tenggara mengikuti Aliran Sungai Batang Nanggung sampai pada TK 13.06.11.2006-13.2003-003 dengan koordinat $0^{\circ}09'33.682''\text{LS}$ dan $100^{\circ}00'33.286''\text{BT}$ yang terletak pada Muaro Anak Aia Batang Rawang yang merupakan batas Nagari Salareh Aia Kecamatan Palembayan dengan Nagari Bawan Kecamatan Ampek Nagari;
5. Selanjutnya mengarah ke Tenggara mengikuti Aliran Anak Aia Sungai Garinggiang sampai pada TK 13.06.11.2006-13.2003-004 dengan koordinat $0^{\circ}09'56.512''\text{LS}$ dan $100^{\circ}01'42.123''\text{BT}$ yang terletak pada Muaro Anak Aia Sungai Garinggiang yang merupakan batas Nagari Salareh Aia Kecamatan Palembayan dengan Nagari Bawan Kecamatan Ampek Nagari;
6. Selanjutnya mengarah ke Tenggara mengikuti Aliran Anak Aia Sungai Garinggiang sampai pada TK 13.06.11.2006-13.2003-005 dengan koordinat $0^{\circ}09'59.543''\text{LS}$ dan $100^{\circ}01'46.758''\text{BT}$ yang terletak pada Jembatan Poros Aliran Anak Aia Sungai Garinggiang yang merupakan batas Nagari Salareh Aia Kecamatan Palembayan dengan Nagari Bawan Kecamatan Ampek Nagari; dan

7. Selanjutnya mengarah ke Tenggara sampai pada TK 13.06.11.2006-13.2002-13.2003-000 dengan koordinat $0^{\circ}10'02.756''$ LS dan $100^{\circ}01'49.862''$ BT yang terletak pada Aliran Anak Aia Sungai Garinggiang yang merupakan pertigaan batas Nagari Salareh Aia Kecamatan Palembayan, Nagari Sitalang Kecamatan Ampek Nagari dan Nagari Bawan Kecamatan Ampek Nagari.
- c. Batas sebelah Selatan antara Nagari Persiapan Salareh Aia Barat Kecamatan Palembayan dengan Nagari Sitalang Kecamatan Ampek Nagari:
1. Dimulai dari TK 13.06.13.2002-13.2003-11.2006-000 dengan koordinat $00^{\circ}10'02.756''$ LS dan $100^{\circ}01'49.862''$ BT yang terletak pada Aliran Anak Aia Sungai Garinggiang yang merupakan pertigaan batas Nagari Salareh Aia Kecamatan Palembayan, Nagari Sitalang Kecamatan Ampek Nagari dan Nagari Bawan Kecamatan Ampek Nagari;
 2. Selanjutnya mengarah ke Tenggara mengikuti Aliran Anak Aia Sungai Garinggiang sampai pada TK 13.06.13.2002-11.2006-001 dengan koordinat $0^{\circ}10'6.820''$ LS dan $100^{\circ}1'52.964''$ BT yang terletak pada Aliran Anak Aia Sungai Garinggiang yang merupakan batas Nagari Salareh Aia Kecamatan Palembayan dengan Nagari Sitalang Kecamatan Ampek Nagari;
 3. Selanjutnya mengarah ke Tenggara mengikuti Aliran Anak Aia Sungai Garinggiang sampai pada TK 13.06.13.2002-11.2006-002 dengan koordinat $0^{\circ}10'09.231''$ LS dan $100^{\circ}1'55.050''$ BT yang terletak pada Aliran Anak Aia Sungai Garinggiang yang merupakan batas Nagari Salareh Aia Kecamatan Palembayan dengan Nagari Sitalang Kecamatan Ampek Nagari;

4. Selanjutnya mengarah ke Tenggara mengikuti Aliran Anak Aia Sungai Garinggiang sampai pada TK 13.06.13.2002-11.2006-003 dengan koordinat $0^{\circ}10'18.657''\text{LS}$ dan $100^{\circ}02'10.440''\text{BT}$ yang terletak pada Aliran Anak Aia Sungai Garinggiang yang merupakan batas Nagari Salareh Aia Kecamatan Palembayan dengan Nagari Sitalang Kecamatan Ampek Nagari;
5. Selanjutnya mengarah ke Timur Laut mengikuti Igir/Punggung Bukit Talempong sampai pada TK 13.06.13.2002-11.2006-004 dengan koordinat $0^{\circ}10'08.787''\text{LS}$ dan $100^{\circ}02'42.004''\text{BT}$ yang terletak pada Punggung Bukit Talempong yang merupakan batas Nagari Salareh Aia Kecamatan Palembayan dengan Nagari Sitalang Kecamatan Ampek Nagari;
6. Selanjutnya mengarah ke Timur mengikuti Igir/Punggung Bukit Talempong sampai pada TK 13.06.13.2002-11.2006-005 dengan koordinat $0^{\circ}10'3.615''\text{LS}$ dan $100^{\circ}2'49.323''\text{BT}$ yang terletak pada Punggung Bukit Talempong yang merupakan batas Nagari Salareh Aia Kecamatan Palembayan dengan Nagari Sitalang Kecamatan Ampek Nagari;
7. Selanjutnya mengarah ke Timur mengikuti Igir/Punggung Bukit Pematang Panjang sampai pada TK 13.06.13.2002-11.2006-006 dengan koordinat $0^{\circ}9'59.717''\text{LS}$ dan $100^{\circ}4'12.052''\text{BT}$ yang terletak pada Puncak Bukit Pematang Panjang yang merupakan batas Nagari Salareh Aia Kecamatan Palembayan dengan Nagari Sitalang Kecamatan Ampek Nagari; dan
8. Selanjutnya mengarah ke Timur Laut mengikuti Igir/Punggung Bukit Pematang Panjang sampai pada TK 13.06.13.2002-11.2006-007

dengan koordinat $0^{\circ}09'53.856''\text{LS}$ dan $100^{\circ}4'56.443''\text{BT}$ yang terletak pada Jembatan Anak Aia Sonsang yang merupakan pertigaan batas Nagari Persiapan Salareh Aia Barat Kecamatan Palembayan, Nagari Salareh Aia Kecamatan Palembayan dan Nagari Sitalang Kecamatan Ampek Nagari.

d. Batas sebelah Timur antara Nagari Persiapan Salareh Aia Barat Kecamatan Palembayan dengan Nagari Salareh Aia Kecamatan Palembayan:

1. Dimulai dari TK 13.06.11.2006-13.2002-007 dengan koordinat $0^{\circ}09'53.856''\text{LS}$ dan $100^{\circ}4'56.443''\text{BT}$ yang terletak pada Jembatan Anak Aia Sonsang yang merupakan pertigaan batas Nagari Persiapan Salareh Aia Barat Kecamatan Palembayan, Nagari Salareh Aia Kecamatan Palembayan dan Nagari Sitalang Kecamatan Ampek Nagari;
2. Selanjutnya mengarah ke Barat Laut mengikuti punggung bukit sampai pada TK 01 dengan koordinat $0^{\circ}9'46.230''\text{LS}$ dan $100^{\circ}4'40.510''\text{BT}$ yang terletak pada Bukik Sandaran Badia yang merupakan batas Nagari Persiapan Salareh Aia Barat Dengan Nagari Salareh Aia Kecamatan Palembayan;
3. Selanjutnya mengarah ke Barat Laut mengikuti punggung bukit sampai pada TK 02 dengan koordinat $0^{\circ}9'19.579''\text{LS}$ dan $100^{\circ}4'23.620''\text{BT}$ yang terletak pada Gunung Bulek yang merupakan batas Nagari Persiapan Salareh Aia Barat Dengan Nagari Salareh Aia Kecamatan Palembayan;
4. Selanjutnya mengarah ke Barat Laut mengikuti punggung bukit sampai pada TK 03 dengan koordinat $0^{\circ}8'58.441''\text{LS}$ dan $100^{\circ}4'11.295''\text{BT}$ yang terletak pada Kaki Gunung Bulek yang merupakan batas Nagari Persiapan Salareh Aia Barat Dengan Nagari Salareh Aia Kecamatan Palembayan;

5. Selanjutnya mengarah ke Barat Laut mengikuti punggung bukit sampai pada TK 04 dengan koordinat $0^{\circ}8'44.656''$ LS dan $100^{\circ}4'1.709''$ BT yang terletak pada Sungai Taleh yang merupakan batas Nagari Persiapan Salareh Aia Barat Dengan Nagari Salareh Aia Kecamatan Palembayan;
 6. Selanjutnya mengarah ke Barat Laut mengikuti punggung bukit sampai pada TK 05 dengan koordinat $0^{\circ}8'26.735''$ LS dan $100^{\circ}3'51.666''$ BT yang terletak pada Kaki Gunung Nanggung Selatan yang merupakan batas Nagari Persiapan Salareh Aia Barat Dengan Nagari Salareh Aia Kecamatan Palembayan;
 7. Selanjutnya mengarah ke Barat Laut mengikuti punggung bukit sampai pada TK 06 dengan koordinat $0^{\circ}8'10.193''$ LS dan $100^{\circ}3'41.623''$ BT yang terletak pada Puncak Gunung Nanggung Selatan yang merupakan batas Nagari Persiapan Salareh Aia Barat Dengan Nagari Salareh Aia Kecamatan Palembayan; dan
 8. Selanjutnya mengarah ke Utara punggung bukit sampai pada TK 25 (dalam berita acara kesepakatan batas Nagari Persiapan Salareh Aia Barat Dengan Nagari Persiapan Salareh Aia Utara) dengan koordinat $0^{\circ}07'56.087''$ LS dan $100^{\circ}03'37.426''$ BT yang terletak pada Puncak Gunung Nanggung yang merupakan pertigaan batas Nagari Persiapan Salareh Aia Barat, Nagari Persiapan Salareh Aia Utara dan Nagari Salareh Aia Kecamatan Palembayan.
- e. Batas sebelah Barat antara Nagari Persiapan Salareh Aia Barat Kecamatan Palembayan dengan Kabupaten Pasaman Barat: Segmen Batas Nagari Persiapan Salareh Aia Barat Kecamatan Palembayan dengan Kabupaten Pasaman Barat mengikuti Peraturan Menteri Dalam Negeri Republik Indonesia Nomor 23 Tahun 2017 tentang Batas Daerah Kabupaten Agam dengan Kabupaten Pasaman Barat Provinsi Sumatera Barat.

- (3) Batas Nagari Persiapan Salareh Aia Barat Kecamatan Palembayan yang telah ditetapkan dengan koordinat TK sebagaimana dimaksud pada ayat (2), bersifat tetap dan tidak berubah akibat perubahan nama Jorong, Nagari dan/atau Kecamatan.

Pasal 4

- (1) Batas Nagari Persiapan Salareh Aia Barat Kecamatan Palembayan sebagaimana dimaksud dalam Pasal 3 ayat (2) ditetapkan dalam peta batas Nagari sebagaimana tercantum dalam Lampiran yang merupakan bagian tidak terpisahkan dari Peraturan Bupati ini.
- (2) Batas Nagari Persiapan Salareh Aia Barat Kecamatan Palembayan merupakan penentuan batas wilayah nagari secara administratif sehingga tidak mengubah, mengurangi, menambah atau menghapuskan luasan atau batas-batas kawasan tertentu, hak atas tanah, hak ulayat, dan hak adat yang ada pada masyarakat.

Pasal 5

- (1) TK yang telah terpasang merupakan indikator atau petunjuk segmen batas antara nagari yang tidak boleh dipindahkan, dihilangkan, atau diubah posisinya tanpa sepengetahuan Pemerintah Daerah atau Pihak lain yang berwenang.
- (2) Peta Batas Nagari Persiapan Salareh Aia Barat Kecamatan Palembayan merupakan penentuan batas-batas wilayah Nagari secara administratif sehingga tidak mengubah, mengurangi, menambah atau menghapuskan luasan atau batas-batas kawasan tertentu, hak atas tanah, hak ulayat, dan hak adat yang ada pada masyarakat.

Pasal 6

Pemerintah Daerah dan Pemerintah Nagari wajib melakukan penyesuaian administrasi kependudukan di dalam wilayah batas Nagari yang sudah di petakan paling lama 1 (satu) tahun sejak Peraturan Bupati ini diundangkan.

Pasal 7

Peraturan Bupati ini mulai berlaku pada tanggal diundangkan.

Agar Setiap orang mengetahuinya, memerintahkan pengundangan Peraturan Bupati ini dengan penempatannya dalam Berita Daerah Kabupaten Agam.

Ditetapkan di Lubuk Basung
pada tanggal 30 Agustus 2022
BUPATI AGAM,



ANDRI WARMAN

Diundangkan di Lubuk Basung
pada tanggal 30 Agustus 2022
SEKRETARIS DAERAH KABUPATEN AGAM,



EDI BUSTI

BERITA DAERAH KABUPATEN AGAM TAHUN 2022 NOMOR 67



LAMPIRAN
 PERATURAN BUPATI AGAM
 NOMOR 67 TAHUN 2022
 TENTANG
 BATAS NAGARI PERSIAPAN SALAREH AIA BARAT KECAMATAN PALEMBAYAN

PETA BATAS NAGARI PERSIAPAN SALAREH AIA BARAT KECAMATAN PALEMBAYAN

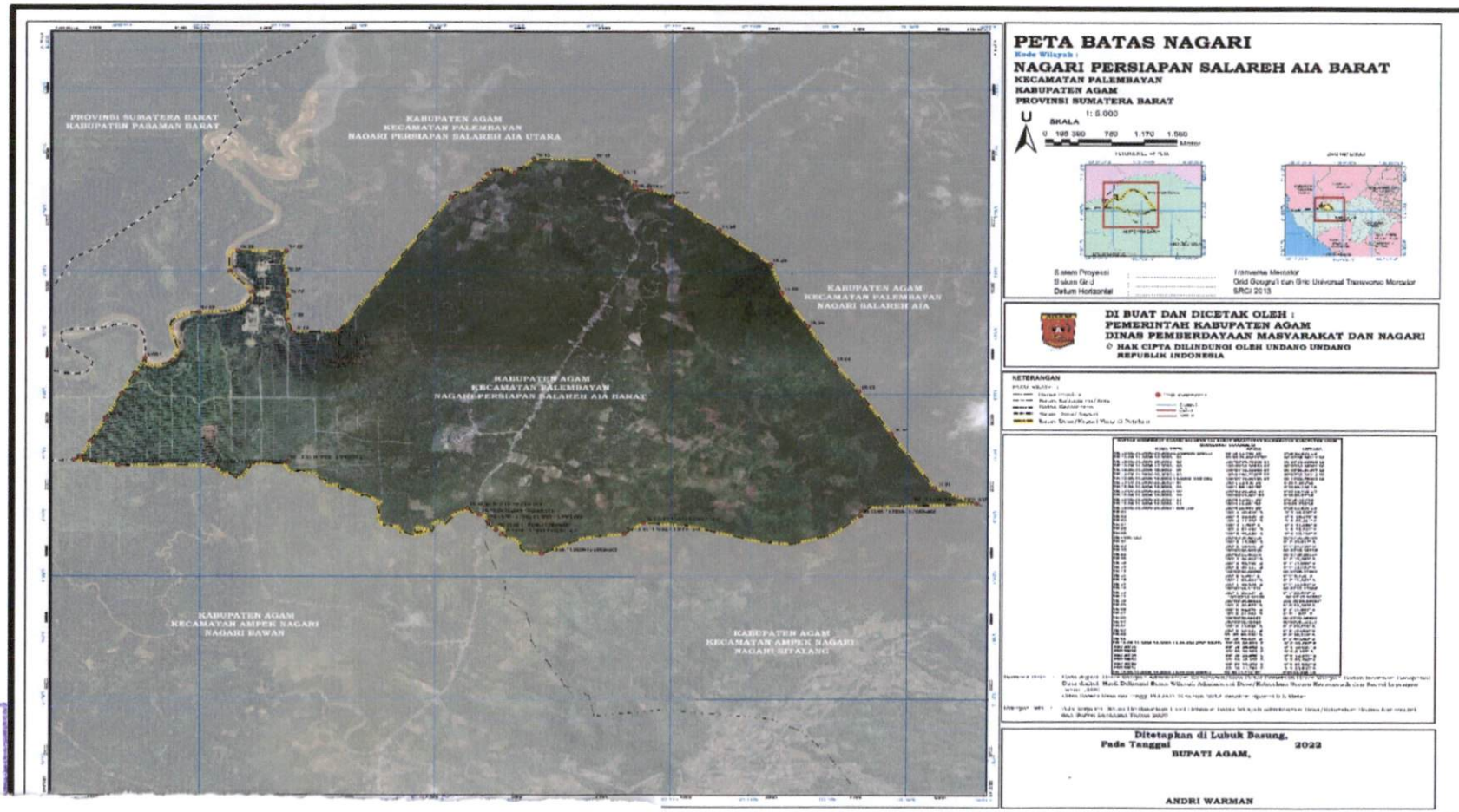

BUPATI AGAM,

Andri Warman
 ANDRI WARMAN