



BUPATIBELITUNG TIMUR
PROVINSI KEPULAUAN BANGKABELITUNG

PERATURAN BUPATI BELITUNG TIMUR
NOMOR 37 TAHUN 2022

TENTANG

PERUBAHAN KEEMPAT ATAS PERATURAN BUPATI BELITUNG TIMUR
NOMOR 33 TAHUN 2018 TENTANG PETA JABATAN PERANGKAT DAERAH

BUPATIBELITUNG TIMUR,

- Menimbang bahwa dalam rangka penataan jabatan Aparatur Sipil Negara dan penetapan kebutuhan pegawai di lingkungan Pemerintah Kabupaten Belitung Timur terkait penyederhanaan struktur organisasi, perlu menetapkan Peraturan Bupati tentang Perubahan Keempat Atas Peraturan Bupati Belitung Timur Nomor 33 Tahun 2018 tentang Peta Jabatan Perangkat Daerah;
- Mengingat
1. Undang-Undang Nomor 5 Tahun 2003 tentang Pembentukan Kabupaten Bangka Selatan, Kabupaten Bangka Tengah, Kabupaten Bangka Barat dan Kabupaten Belitung Timur di Provinsi Kepulauan Bangka Belitung (Lembaran Negara Republik Indonesia Tahun 2003 Nomor 25, Tambahan Lembaran Negara Republik Indonesia Nomor 4268);
 2. Undang-Undang Nomor 23 Tahun 2014 tentang Pemerintahan Daerah (Lembaran Negara Republik Indonesia Tahun 2014 Nomor 244, Tambahan Lembaran Negara Republik Indonesia Nomor 5587) sebagaimana telah diubah beberapa kali terakhir dengan Undang-Undang Nomor 9 Tahun 2015 tentang Perubahan Kedua Atas Undang-Undang Nomor 23 Tahun 2014 tentang Pemerintahan Daerah (Lembaran Negara Republik Indonesia Tahun 2015 Nomor 58, Tambahan Lembaran Negara Republik Indonesia Nomor 5679);
 3. Peraturan Pemerintah Nomor 18 Tahun 2016 tentang Perangkat Daerah (Lembaran Negara Republik Indonesia Tahun 2016 Nomor 114, Tambahan Lembaran Negara Republik Indonesia Nomor 5887) sebagaimana telah diubah dengan Peraturan Pemerintah Nomor 72 Tahun 2019 tentang Perubahan Atas Peraturan Pemerintah Nomor 18 Tahun 2016 tentang Perangkat Daerah (Lembaran Negara Republik Indonesia Tahun 2019 Nomor 187, Tambahan Lembaran Negara Republik Indonesia Nomor 6402);
 4. Peraturan Menteri Pendayagunaan Aparatur Negara dan Reformasi Birokrasi Nomor 41 Tahun 2018 tentang Nomenklatur Jabatan Pelaksana Bagi Pegawai Negeri Sipil di Lingkungan Instansi Pemerintah (Berita Negara Republik Indonesia Tahun 2018 Nomor 1273);

5. Peraturan Menteri Pendayagunaan Aparatur Negara dan Reformasi Birokrasi Republik Indonesia Nomor 1 Tahun 2020 tentang Pedoman Analisis Jabatan dan Analisis Beban Kerja (Serita Negara Republik Indonesia Tahun 2020 Nomor 26);
6. Peraturan Menteri Pendayagunaan Aparatur Negara dan Reformasi Birokrasi Nomor 17 Tahun 2021 tentang Penyetaraan Jabatan Administrasi Ke Dalam Jabatan Fungsional (Serita Negara Republik Indonesia Tahun 2021 Nomor 525);
7. Peraturan Menteri Pendayagunaan Aparatur Negara dan Reformasi Birokrasi Nomor 25 Tahun 2021 tentang Penyederhanaan Struktur Organisasi Pada Instansi Pemerintah Untuk Penyederhanaan Birokrasi (Berita Negara Republik Indonesia Tahun 2021 Nomor 546);
8. Peraturan Daerah Kabupaten Belitung Timur Nomor 10 Tahun 2016 tentang Pembentukan dan Susunan Perangkat Daerah (Lembaran Daerah Kabupaten Belitung Timur Nomor 10, Tambahan Lembaran Daerah Kabupaten Belitung Timur Nomor 43) sebagaimana telah diubah beberapa kali terakhir dengan Peraturan Daerah Kabupaten Belitung Timur Nomor 3 Tahun 2020 tentang Perubahan Kedua atas Peraturan Daerah Kabupaten Belitung Timur Nomor 10 Tahun 2016 tentang Pembentukan dan Susunan Perangkat Daerah Kabupaten Belitung Timur (Lembaran Daerah Kabupaten Belitung Timur Tahun 2020 Nomor 3, Tambahan Lembaran Daerah Kabupaten Belitung Timur Nomor 80);
9. Peraturan Bupati Belitung Timur Nomor 47 Tahun 2016 tentang Susunan Organisasi, Tugas, Fungsi dan Tata Kerja Kecamatan Kabupaten Belitung Timur (Berita Daerah Kabupaten Belitung Timur Tahun 2016 Nomor 47);
10. Peraturan Bupati Belitung Timur Nomor 61 Tahun 2017 tentang Susunan Organisasi, Tugas, Fungsi dan Tata Kerja Sadan Penanggulangan Bencana Daerah Kabupaten Belitung Timur (Berita Daerah Kabupaten Belitung Timur Tahun 2017 Nomor 61);
11. Peraturan Bupati Belitung Timur Nomor 14 Tahun 2020 tentang Badan Kesatuan Bangsa dan Politik Kabupaten Belitung Timur (Serita Daerah Kabupaten Belitung Timur Tahun 2020 Nomor 14);
12. Peraturan Bupati Belitung Timur Nomor 8 Tahun 2022 tentang Susunan Organisasi, Tugas, Fungsi dan Tata Kerja Inspektorat Daerah (Serita Daerah Kabupaten Belitung Timur Tahun 2022 Nomor 8);
13. Peraturan Bupati Belitung Timur Nomor 9 Tahun 2022 tentang Susunan Organisasi, Tugas, Fungsi dan Tata Kerja Sekretariat Dewan Perwakilan Rakyat Daerah (Berita Daerah Kabupaten Belitung Timur Tahun 2022 Nomor 9);

14. Peraturan Bupati Belitung Timur Nomor 10 Tahun 2022 tentang Susunan Organisasi, Tugas, Fungsi dan Tata Kerja Sekretariat Daerah (Serita Daerah Kabupaten Belitung Timur Tahun 2022 Nomor 10);
15. Peraturan Bupati Selitung Timur Nomor 11 Tahun 2022 tentang Susunan Organisasi, Tugas, Fungsi dan Tata Kerja Badan Daerah (Berita Daerah Kabupaten Belitung Timur Tahun 2022 Nomor 11);
16. Peraturan Bupati Belitung Timur Nomor 12 Tahun 2022 tentang Susunan Organisasi, Tugas, Fungsi dan Tata Kerja Dinas Daerah (Serita Daerah Kabupaten Belitung Timur Tahun 2022 Nomor 12);

MEMUTUSKAN:

Menetapkan

PERATURANSUPATI TENTANG PERUSAHAAN KEEMPAT ATAS
PERATURANSUPATIBELITUNGTIMURNOMOR33 TAHUN2018
TENTANGPETAJABATAN PERANGKATDAERAH.

Pasal 1

Beberapa ketentuan dalam Lampiran Peraturan Bupati Belitung Timur Nomor 33 Tahun 2018 tentang Peta Jabatan Perangkat Daerah (Berita Daerah Kabupaten Belitung Timur Tahun 2018 Nomor 33) sebagaimana telah diubah beberapa kali terakhir dengan Peraturan Bupati Belitung Timur Nomor 21 Tahun 2022 tentang Perubahan Ketiga atas Peraturan Bupati Belitung Timur Nomor 33 Tahun 2018 tentang Peta Jabatan Perangkat Daerah (Serita Daerah Kabupaten Belitung Timur Tahun 2020 Nomor 21) diubah sebagai berikut:

1. Ketentuan Pasal 1 diubah sehingga Pasal 1 berbunyi:

Pasal 1

Dalam Peraturan Bupati ini yang dimaksud dengan:

1. Daerah adalah Kabupaten Belitung Timur.
2. Bupati adalah Bupati Belitung Timur.
3. Sekretaris Daerah adalah Sekretaris Daerah Kabupaten Belitung Timur.
4. Perangkat Daerah yang selanjutnya disebut PD adalah Perangkat Daerah di lingkungan Pernerintah Kabupaten Belitung Timur.
5. Aparatur Sipil Negara yang selanjutnya disingkat ASN adalah profesi bagi PNS dan pegawai pemerintah dengan perjanjian kerja yang bekerja pada instansi pemerintah.
6. Pegawai Aparatur Sipil Negara yang selanjutnya disebut Pegawai ASN adalah pegawai negeri sipil dan pegawai pemerintah dengan perjanjian kerja yang diangkat oleh pejabat pembina kepegawaian dan disertai tugas dalam suatu jabatan pemerintahan atau disertai tugas negara lainnya dan digaji berdasarkan peraturan perundang-undangan.

7. Pegawai Negeri Sipil yang selanjutnya disingkat PNS adalah Pegawai Negeri Sipil pada lingkungan Pemerintah Daerah.
8. Jabatan adalah kedudukan yang menunjukkan fungsi, tugas, tanggung jawab, wewenang, dan hak seorang Pegawai ASN dalam suatu satuan organisasi.
9. Peta Jabatan adalah susunan jabatan yang digambarkan secara vertikal maupun horizontal menurut struktur kewenangan, tugas, dan tanggung jawab jabatan serta persyaratan jabatan.
10. Kelas Jabatan adalah kedudukan yang menunjukkan tingkat seorang Pegawai ASN dalam rangkaian susunan instansi pemerintah yang meskipun berbeda dalam hal jenis pekerjaan, tetapi cukup setara dalam hal tingkat kesulitan dan tanggung-jawab, dan tingkat persyaratan kualifikasi pekerjaan, dan digunakan sebagai dasar penggajian.
11. Analisis Jabatan adalah proses pengumpulan, pencatatan, pengolahan dan penyusunan data jabatan menjadi informasi jabatan.
12. Analisis Beban Kerja adalah proses perhitungan jumlah kebutuhan Pegawai ASN berdasarkan beban kerja.
13. Evaluasi Jabatan adalah proses pembobotan suatu jabatan untuk menghasilkan nilai jabatan dan kelas jabatan.
14. Sistem Faktor Evaluasi atau *Factor Evaluation System* yang selanjutnya disebut FES adalah metode yang digunakan dalam Evaluasi Jabatan.
15. Persediaan pegawai adalah jumlah Pegawai ASN yang dimiliki saat ini.
16. Kebutuhan pegawai adalah jumlah Pegawai ASN yang dibutuhkan untuk suatu jabatan tertentu.

2. Ketentuan Pasal 2 diubah sehingga Pasal 2 berbunyi:

Pasal 2

- (1) Peta Jabatan memuat informasi tentang:
 - a. susunan nomenklatur Jabatan Pimpinan Tinggi, Jabatan Administrasi dan Jabatan Fungsional pada PD;
 - b. Kelas Jabatan;
 - c. persediaan pegawai; dan
 - d. kebutuhan pegawai.
- (2) Peta Jabatan sebagaimana dimaksud pada ayat (1) digunakan sebagai dasar dalam penempatan Pegawai ASN dan penentuan rantai supervisi sesuai Kelas Jabatan.
- (3) Peta Jabatan sebagaimana dimaksud pada ayat (1) digunakan sebagai dasar pengusulan permohonan validasi Kelas Jabatan kepada Kementerian Pemberdayaan Aparatur Negara dan Reformasi Birokrasi.
- (4) Hasil validasi sebagaimana dimaksud pada ayat (3) ditetapkan dengan Peraturan Bupati.

3. Ketentuan dalam Lampiran diubah sebagaimana tercantum dalam Lampiran yang merupakan bagian yang tidak terpisahkan dari Peraturan Bupati ini.

Pasal II

Peraturan Bupati ini mulai berlaku pada tanggal diundangkan.

Agar setiap orang mengetahuinya, memerintahkan pengundangan Peraturan Bupati ini dengan penempatannya dalam Berita Daerah Kabupaten Belitung Timur.

Ditetapkan di Manggar
pada tanggal 17 Juni 2022

BUPATI BELITUNG TIMUR,

BURHANUDIN

Diundangkan di Manggar
pada tanggal 20 Juni 2022

SEKRETARIS DAERAH
KABUPATEN BELITUNG TIMUR,

IKHWAN FAHROZI

BERITADAERAH KABUPATEN BELITUNG TIMUR TAHUN 2022 NOMOR

**PETA JABATAN SEKRETARIAT DAERAH
 KABUPATEN BELITUNG TIMUR**

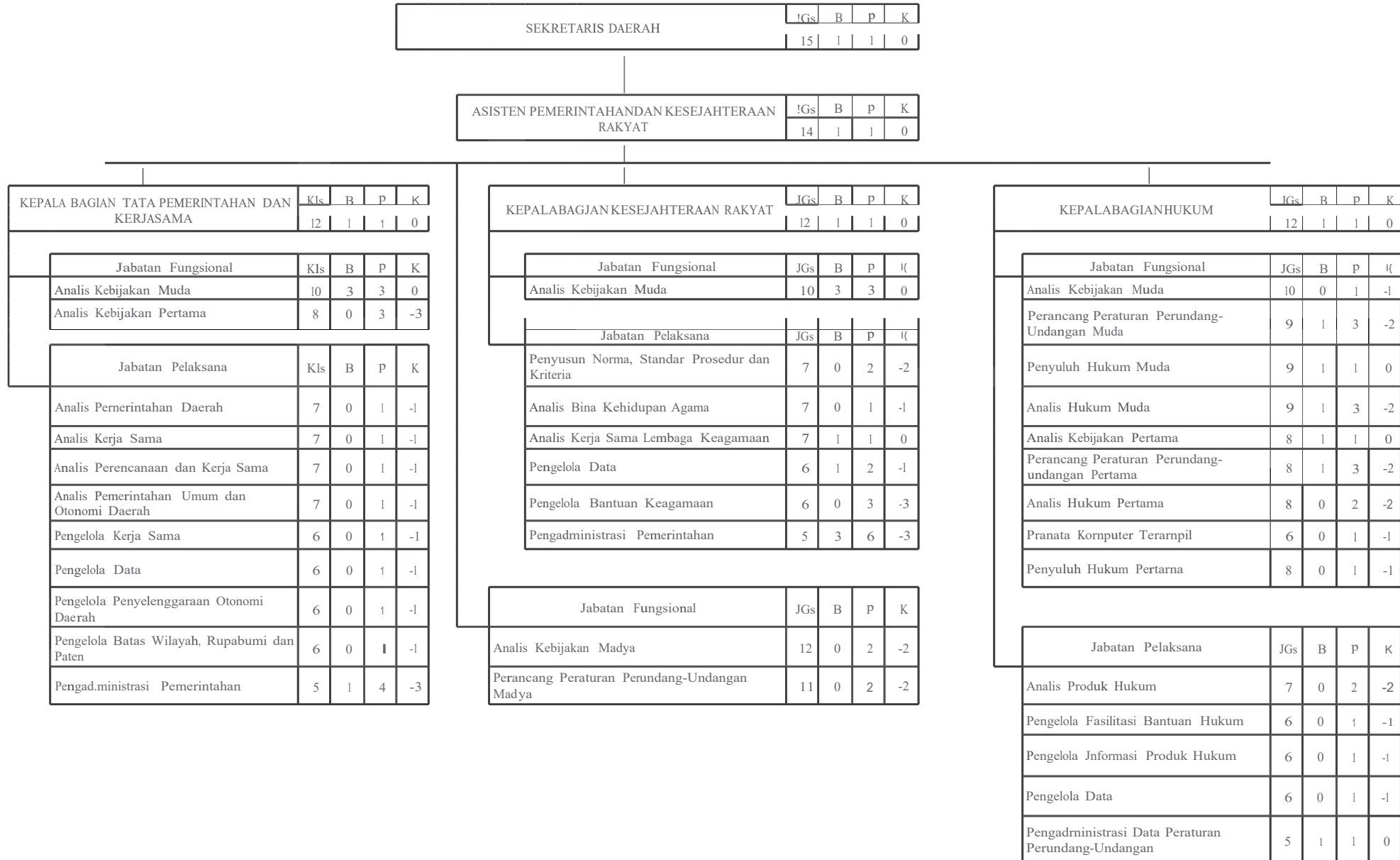

SEKRETARIS DAERAH	Kls	B	p	K
	15	1	1	0

ASISTEN PEREKONOMIANDANPEMBANGUNAN	Kls	B	p	K
	14	1	1	0

KEPALABAGIANPEREKONOMIAN, PEMBANGUNANDAN SOMBERDAYAALAM	Kls	B	p	K
	12	1	1	0

Jabatan Fungsional	Kls	B	p	K
Analls Kebijakan Muda	10	3	3	0
Analls Kebijakan Pertama	8	0	1	-1
Pranata KomputerTerampil	6	0	1	-1

Jabatan Pelaksana	Kls	B	p	K
Analls Perekonomian	7	1	1	0
Analls Ekonomi Kreatif	7	1	1	0
Analls Program Pembangunan	7	1	1	0
Pengolah Data	6	0	3	-3
Pengelola Data Statistik	6	0	1	-1
Pengolah Data BimbinganPengawasan	6	0	1	-1
Pengadministrast Pemerintahan	5	0	3	-3

KEPALABAGIANPENGADAANBARANGDANJASA	Kls	B	p	K
	12	1	1	0

KEPALASUBBAGIANPENOELOLAAN BARANO/JASA	Kls	B	p	K
	9	1	1	0

Jabatan Fungsional	Kls	B	p	K
Pengelola PengadaanBarang dan Jasa Pertama	8	9	12	-3

Jabatan Pelaksana	Kls	B	p	K
Analls PerencanaanStrategis	7	0	1	-1
Pengelola Kegiatan Survei dan Perencanaan	6	0	6	-6
Pengadministras! Pemerintahan	5	1	1	0

Jabatan Fungsional	Kls	B	p	K
Pengelola PengadaanBarang dan Jasa Muda	10	7	10	-3
Analisis Kebijakan Muda	10	0	1	-1
Analisis Kebijakan Pertama	8	0	2	-2

Jabatan Pelaksana	Kls	B	p	K
Analls Data dan Informasi	7	0	1	-1
Penyusun Laporan Kebijakan	7	0	2	-2
Pengolah Data	6	0	3	-3
Pengelola Bimbingan Teknis Standardisasi Kompetensi	6	0	1	-1
Pengelola Sistem dan .Jaringan	6	1	2	-1
Pengelola Layanan PengadaanSecara Elektronik	6	0	2	-2
PengadministrasLay= PengadaanSecara Elektronik	5	1	2	-1
Pengadministrasi Pemerintahan	5	0	2	-2

Jabatan Fungsional	Kls	B	K	+/-
Pengelola PengadaanBarang dan Jasa Madya	11	0	2	-2
Analls Kebijakan Madya	12	0	1	-1

SEKRETARIS DAERAH	Kls	B	P	K
	15	1	1	0

ASISTEN ADMINISTRASI UMUM	Kls	B	P	K
	14	1	1	0

KEPALA BAOIAN ORGANISASI	Kls	B	P	K
	12	1	1	0

Jabatan Fungsional	Kls	B	P	K
Analisis Kebijakan Muda	10	3	3	0
Analisis Sumber Daya Manusia Aparatur/ Analisis Kelembagaan Muda	10	0	1	1
Analisis Kebijakan Pemasaran	8	1	1	0
Analisis Sumber Daya Manusia Aparatur/ Analisis Kelembagaan Pertama	8	1	1	0

Jabatan Pelaksana	Kls	B	P	K
Pengelola Akuntabilitas	6	1	2	-1
Pengolah Data Kelembagaan	6	0	1	-1
Pengelola Data Tata Organisasi dan Tata Laksana	6	0	1	-1

KEPALA BAGIAN UMUM	Kls	B	P	K	+/-
	12	0	1	-1	

Jabatan Fungsional	Kls	B	P	K
Analisis Sumber Daya Aparatur/ Analisis Kelembagaan Muda	10	1	1	0
Analisis Kebijakan Muda	10	0	1	1
Pranata Komputer Penyelia	8	0	1	-1
Arsiparis Pertama	8	0	1	-1
Arsiparis Penyelia	8	0	3	-3
Pranata Komputer Mahir	7	0	1	-1
Arsiparis Pelaksana Lanjutan	7	0	5	-5
Pranata Komputer Terampil	6	0	1	-1
Arsiparis Pelaksana	6	3	5	-2

Jabatan Pelaksana	Kls	B	P	K
Sekretaris	6	0	3	-3
Pengelola Kepegawaian	6	0	1	-1
Pengelola Perjalanan Dinas	6	0	2	-2
Pengolah Data	6	0	14	-14
Pengelola Saran dan Prasarana Kantor	6	0	1	-1
Pengelola Pemanfaatan Barang Milik Daerah	6	2	2	0
Pengadministrasi Kepegawaian	5	0	2	-2
Pemeliharaan Kendaraan	5	1	2	-1
Teknisi Sarana dan Prasarana	5	0	4	-4
Pengadministrasi Umum	5	2	24	-22
Pengemudi	3	0	15	-15
Pramu Kebersihan	1	0	30	-30
Pramu Baku	1	0	10	-10

Jabatan Fungsional	Kls	B	P	K
Analisis Kebijakan Madya	12	0	1	-1

KEPALA BAGIAN PROTOKOL DAN KOMUNIKASI PIMPINAN	Kls	B	P	K
	12	1	1	0

KEPALA SUBBAGIAN PROTOKOL	Kls	B	P	K
	9	0	1	-1

Jabatan Pelaksana	Kls	B	P	K
Penata Acara	7	0	2	-2
Ajudan	5	1	4	-3
Petugas Protokol	5	4	5	-1

Jabatan Fungsional	Kls	B	P	K
Pranata Hubungan Masyarakat Muda	9	0	1	-1
Pranata Hubungan Masyarakat Pertama	8	3	5	-2
Pranata Hubungan Masyarakat Penyelia	8	0	1	-1
Pranata Hubungan Masyarakat Pelaksana Lanjutan	7	0	1	-1
Pranata Hubungan Masyarakat Pelaksana	6	1	3	-2

Jabatan Pelaksana	Kls	B	P	K
Notulis Rapat	6	0	1	-1
Pengelola Dokumentasi	6	0	1	-1
Penata Laporan	6	0	1	-1
Pengolah Informasi dan Komunikasi	6	0	4	-4
Pengadministrasi Analisis dan Kerjasama Media	5	0	1	-1

KEPALA BAOIAN KEUANGAN DAN PERENCANAAN	Kls	B	P	K
	12	1	1	0

Jabatan Fungsional	Kls	B	P	K
Analisis Keuangan Pusat dan Daerah Muda	9	1	1	0
Perencanaan Muda	9	1	1	0
Pranata Komputer Mahir	7	0	1	-1
Pranata Komputer Terampil	6	0	1	-1

Jabatan Pelaksana	Kls	B	P	K
Bendahara	7	1	1	0
Penyusun Rencana Kegiatan dan Anggaran	7	1	1	0
Penata Keuangan	7	1	3	-2
Pengelola Keuangan	6	3	4	-1
Pengelola Bahan Perencanaan	6	0	3	-3
Pengadministrasi Perencanaan Program	5	0	1	-1
Pengadministrasi Keuangan	5	2	4	-2

Keterangan:
 Kls - Kelas Jabatan
 B - Bekerja (Kondisi Pegawai Saat Ini)
 P - Hasil Perhitungan (ABK)
 K - Jumlah Kebutuhan Pegawai

T
 DrfUR,

BURHANUDIN

PETA JABATAN SEKRETARIAT DEWAN PERWAKILAN RAKYAT DAERAH
 KABUPATEN BELITUNGTIMUR

SEKRETARIS DPRD

Kls	B	P	K
14	1	1	0

Kls	B	P	K
11	1	1	0

Kls	B	P	K
9	1	1	0

Jabatan Fungsional	Kls	B	P	K
Arsiparis Penyelia	8	0	1	-1
Pranata Komputer Penyelia	8	0	1	-1
Arsiparis Pelaksana Lanjutan	7	1	1	0
Pranata Komputer Mahir	7	1	1	0
Arsiparis Pelaksana	6	0	1	-1
Pranata Komputer Terampil	6	0	1	-1

Jabatan Pelaksana	Kls	B	P	K
Pengelola Kepegawaian	6	0	1	-1
Pengelola Pemanfaatan Barang Milik Daerah	6	0	2	-2
Pengadministrasian Kepegawaian	5	0	1	-1
Pengadministrasian Umum	5	0	4	-4
Teknisi Sarana dan Prasarana	5	0	1	-1
Pengadministrasian Teknis Pemeriksaan dan Perawatan Kendaraan Bermotor	5	1	1	0
Pengemudi	3	0	9	-9
Pramu Keberaian	1	0	6	-6
Pramu Bakti	1	0	4	-4

Jabatan Fungsional	Kls	B	P	K
Analisis Keuangan Pusat dan Daerah Muda	9	1	1	0

Jabatan Pelaksana	Kls	B	P	K
Bendahara	7	1	1	0
Pengelola Keuangan	6	0	1	-1
Pengelola Program dan Kegiatan	6	0	1	-1
Pengadministrasian Perencanaan dan Program	5	1	1	0
Pengadministrasian Keuangan	5	1	3	-2

Kls	B	P	K
11	0	1	-1

Jabatan Fungsional	Kls	B	P	K
Analisis Kebijakan Muda	10	0	1	-1
Perancang Peraturan Perundang-undangan Muda	9	1	1	0
Pranata Hubungan Masyarakat Muda	9	1	2	-1
Analisis Kebijakan Pertama	8	1	1	0
Pranata Hubungan Masyarakat Pertama	8	0	1	-1
Pranata Hubungan Masyarakat Penyelia	8	0	1	-1
Pranata Komputer Penyelia	8	0	1	-1
Pranata Hubungan Masyarakat Pelaksana Lanjutan	7	0	1	-1
Pranata Komputer Mahir	7	1	1	0
Pranata Hubungan Masyarakat Pelaksana	6	0	1	-1
Pranata Komputer Terampil	6	0	1	-1

Jabatan Pelaksana	Kls	B	P	K
Analisis Produk Hukum	7	0	1	-1
Sekretaris	6	0	3	-3
Notulis Rapat	6	0	3	-3
Penata Liputan	6	0	2	-2
Pengadministrasian Rapat	5	0	2	-2
Petugas Protokol	5	1	3	-2
Pengadministrasian Risalah	5	0	1	-1
Pengadministrasian Data Peraturan Perundang-Undangan	5	0	1	-1

Kls	B	P	K
11	1	1	0

Jabatan Fungsional	Kls	B	P	K
Analisis Keuangan Pusat dan Daerah Muda	9	2	2	0

Jabatan Pelaksana	Kls	B	P	K
Notulis Rapat	6	0	6	-6
Pengadministrasian Rapat	5	2	2	0

Keterangan:
 Kl: • Kelas Jabatan
 B • Bezeeting (Kondisi Pegawai Saat Ini)
 P • Hasil Perhitungan (ABK)
 K • Jumlah Kebutuhan Pegawai

KEPALA BIDAN Kesehatan Masyarakat	IQ			
	II			

Jabatan Fungsional	IQ			
Penyuluh Kesehatan Masyarakat / Tenaga Promosi Kesehatan dan Ilmu Perilaku Muda				
Penyuluh Kesehatan Masyarakat / Tenaga Promosi Kesehatan dan Ilmu Perilaku Pemuda				1
Administrator Kesehatan Muda				
Adminintor Kesehatan Pertama				-2
Sanitarian / Tenaga Sanitasi Lingkungan Muda				
Pembimbing Kesehatan Kerja Pertama				1

Jabatan Pelaksana	KI			
Analisis Kesehatan Ibu dan Anak				2
Penyuluh Kesehatan dan Pencegahan Penyakit				1
Pengelola Laboratorium				
Pengelola Penilaian dan Mutu Pelayanan Kesehatan				
Pengelola Penyehatan Lingkungan				
Logistik dan Manajemen				1
Pengelola Informasi Kesehatan Komunitas				

KEPALA BIDAN Pencegahan dan Penanggulangan Penyakit	IQ			
	II			

Jabatan Fungsional	IQ			
Manajemen Kesehatan Muda	10			
Epidemiologi Kesehatan Muda				-2
Epidemiologi Kesehatan Pertama				-3
Entomologi Kesehatan Pertama				
Entomologi Kesehatan Pertama				1
Epidemiologi Kesehatan Masyarakat				1
Epidemiologi Kesehatan Terampil				-3
Entomologi Kesehatan Masyarakat				1
Entomologi Kesehatan Terampil				-1

Jabatan Pelaksana	KI			
Analisis Penyakit Menular				-1
Pengelola Penanggulangan Penyakit Menular				
Pengelola Program Imunisasi				1
Pengelola Penanggulangan Penyakit Menular				
Pengelola Program Pemberantasan Penyakit Menular				-1
Pengelola Sarana dan Prasarana				-2

KEPALA BIDAN Pelayanan dan Sumber Daya Kesehatan	IQ	B		
	II			

Jabatan Fungsional	IQ	e		
Asesor Keperawatan Muda				1
Administrator Kesehatan Perawatan				-3

Jabatan Pelaksana	KI	e		
Asesor Keperawatan				-1
Analisis dan Mutu Keperawatan				-2
Analisis dan Mutu Keperawatan				-2
Analisis dan Mutu Keperawatan				-2
Penelitian dan Pengembangan Keperawatan				-2
Penelitian dan Pengembangan Keperawatan				
Penelitian dan Pengembangan Keperawatan				-1
Penelitian dan Pengembangan Keperawatan				
Penelitian dan Pengembangan Keperawatan				-5
Penelitian dan Pengembangan Keperawatan				
Penelitian dan Pengembangan Keperawatan				-1
Penelitian dan Pengembangan Keperawatan				1

KEPALA BIDAN Pencegahan dan Penanggulangan Penyakit	IQ			
	II			

Jabatan Fungsional	KI			
Penata Kependudukan dan Keluar-Masuk Muda				
Penata Kependudukan dan Keluar-Masuk				3
Penata Komputer				

Jabatan Pelaksana	KI			
Penyuluhan dan Kesehatan Masyarakat				2
Penyuluhan dan Kesehatan Masyarakat				6
Penyuluhan dan Kesehatan Masyarakat			30	30
Penyuluhan dan Kesehatan Masyarakat				-2
Penyuluhan dan Kesehatan Masyarakat				1

KEPALA BIDAN Kewirausahaan, Ketahanan dan Keselamatan Kerja	III	e		
	II			

Jabatan Fungsional	KI			
Penata Kependudukan dan Keluar-Masuk Berencana				-3
Penata Kependudukan dan Keluar-Masuk Berencana				1

Jabatan Pelaksana	IQ			
Pemeriksaan dan Kesehatan Masyarakat				
Pemeriksaan dan Kesehatan Masyarakat				-1
Pemeriksaan dan Kesehatan Masyarakat				1
Pemeriksaan dan Kesehatan Masyarakat				-1
Pemeriksaan dan Kesehatan Masyarakat				1
Pemeriksaan dan Kesehatan Masyarakat				-1
Pemeriksaan dan Kesehatan Masyarakat				1

KEPALA UPY RUMAH SAKIT OAIRAH

KEPALA UPT PUSKESMAS

Keterangan:
 IQ : Kelu Jalanan
 B : éting (Kondisi Pegawai S.d ini)
 P : Hasil Perhitungan (ABK)
 K : Jumlah Kebutuhan Pegawai

PETA JABATAN UPT RUMAH SAKIT Uluwu DAERAH KABUPATEN BELITUNG TIMUR

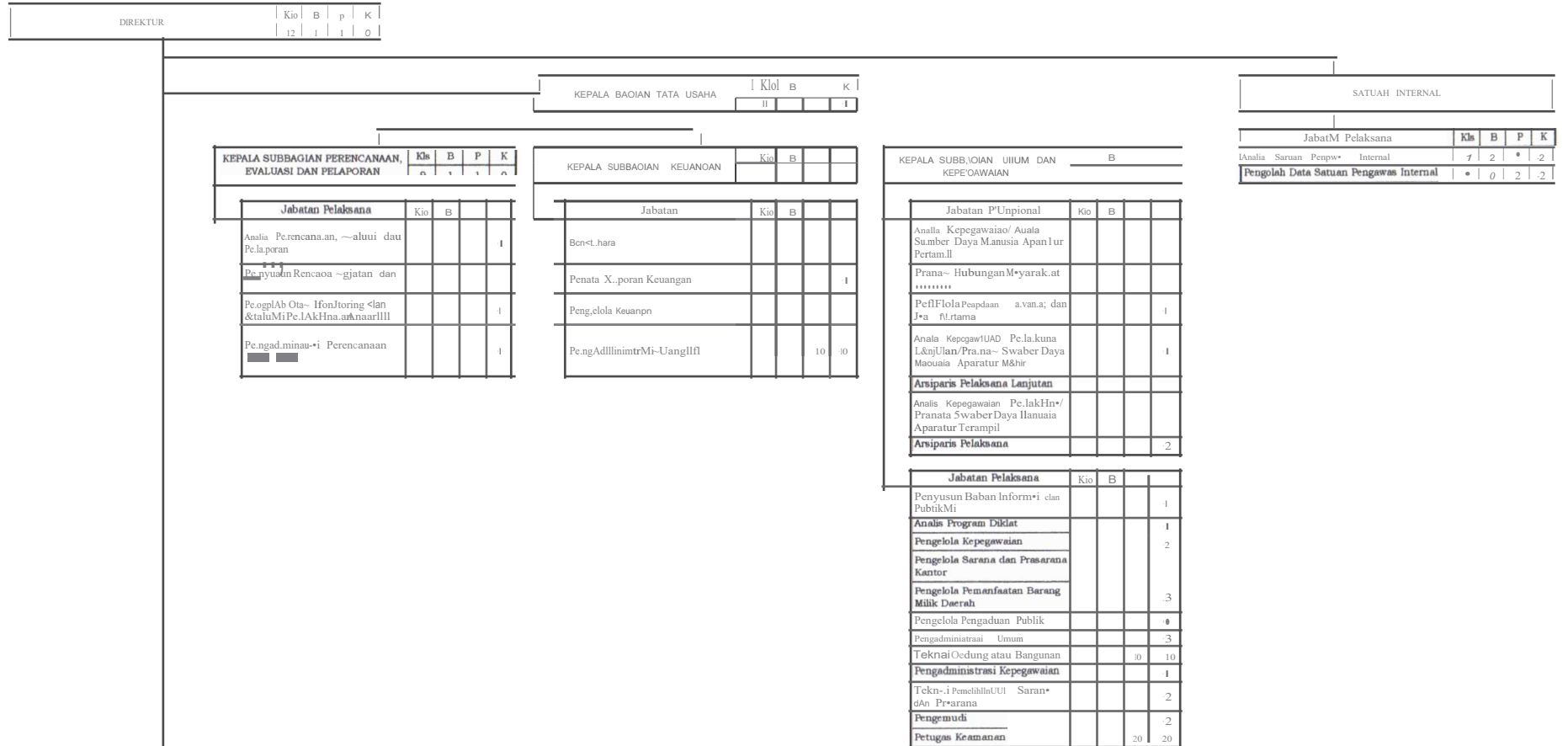

Jabatan	Pu.npional	Kls	B	P	K
Dokter Utama		H			1
Dokter Uadya		12		11	5
Dokter OlipMadya		12			
Apoteker Kady~		11			1
FisioterapiMadya		11			1
Nutrisionll Uadya		11			1

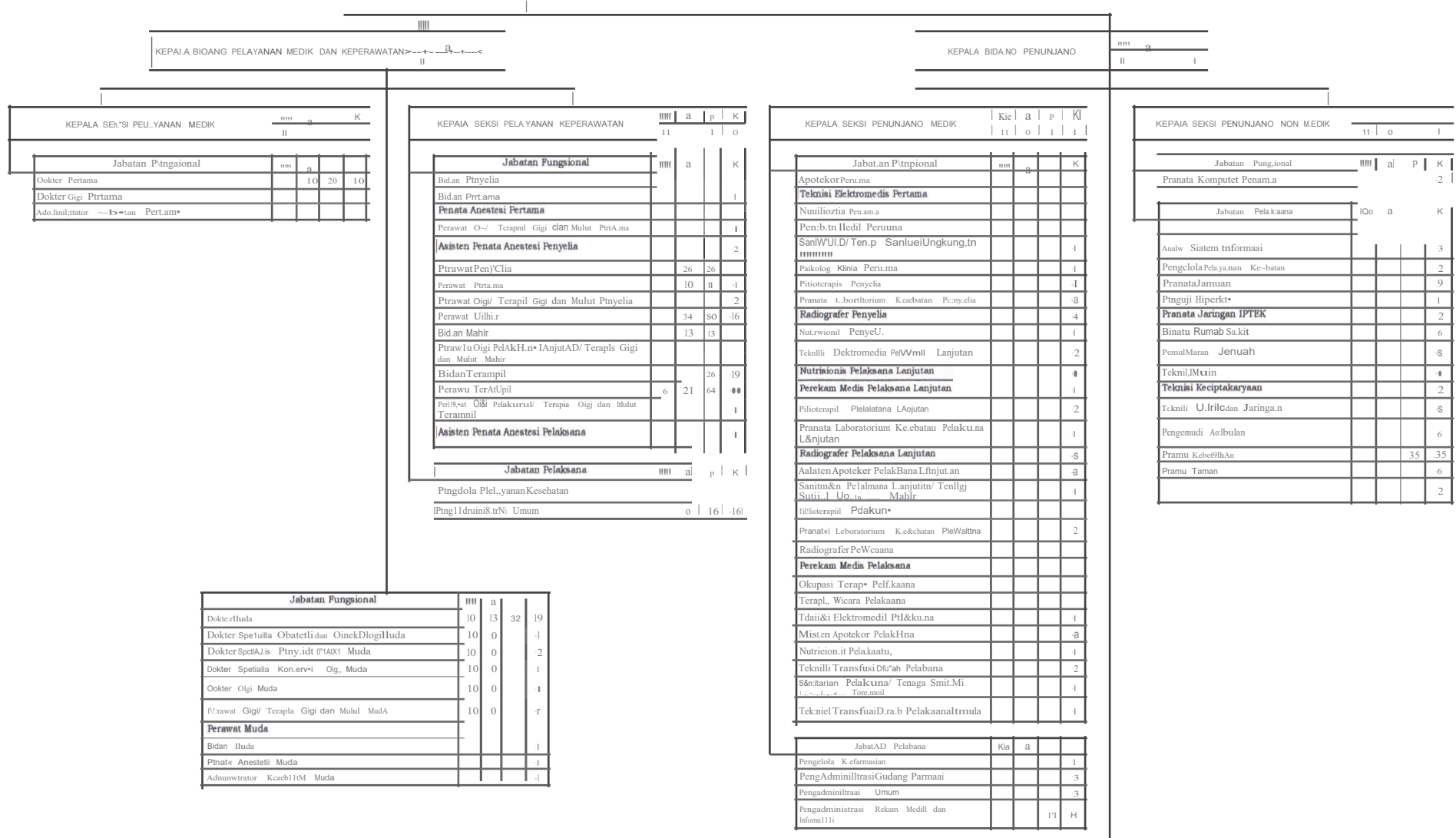

KEPALA BANG PELAYANAN MEDIK DAN KEPERAWATAN

KEPALA BIDANG PENUNJANG

KEPALA SEKSI PELAYANAN MEDIK				
Jabatan Fungsional				
Dokter Pertama	10	20	10	
Dokter Gigi Pertama				
Advisitor				

KEPALA SEKSI PELAYANAN KEPERAWATAN				
Jabatan Fungsional				
Bidan Penyelia				
Bidan Pertama				
Perawat O- Terapi Gigi dan Mulut Pertama				
Asisten Perawat Penyelia				
Perawat Penyelia	26	26		
Perawat Pertama	10	11		
Perawat Gigi Terapi Gigi dan Mulut Penyelia				
Perawat Ujiler	34	80	16	
Bidan Mahir	13	13		
Perawat Gigi Pelaksana Lanjutan/ Terapi Gigi dan Mulut Mahir				
Bidan Terampil				
Perawat Terampil	6	21	64	
Perawat Gigi Terampil				
Asisten Perawat Pelaksana				
Jabatan Pelaksana				
Pengelola Pelayanan Kesehatan				
Pengelola Umum	0	16	16	

KEPALA SEKSI PENUNJANG MEDIK				
Jabatan Fungsional				
Apoteker Pertama				
Teknik Elektro Medis Pertama				
Nutrisi Perawatan				
Perawat Healt Perawatan				
Sanitasi/ Ten. p. Sanitasi/ Ujung. tn				
Paikolog Klinis Perawatan				
Piloterapi Penyelia				
Pranata Laboratorium Keabatan Penyelia				
Radiografer Penyelia				
Nutrisi Penyelia				
Teknik Dekromedia Pelanjutan				
Nutrisi Pelaksana Lanjutan				
Perekam Medis Pelaksana Lanjutan				
Piloterapi Pelaksana Lanjutan				
Pranata Laboratorium Keabatan Pelaksana Lanjutan				
Radiografer Pelaksana Lanjutan				
Aalaten Apoteker Pelaksana Lanjutan				
Sanitasi/ Pelaksana Lanjutan/ Tenligi Smit. U. U. Mahir				
Piloterapi Pelaksana Lanjutan				
Pranata Laboratorium Kesehatan Pelaksana Lanjutan				
Radiografer Pelaksana Lanjutan				
Okupasi Terapi Pelaksana Lanjutan				
Terapi Wicara Pelaksana Lanjutan				
Teknik Elektro Medis Pelaksana Lanjutan				
Mist. Apoteker Pelaksana Lanjutan				
Nutrisi Pelaksana Lanjutan				
Teknik Transfusi Darah Pelaksana Lanjutan				
Sanitasi/ Pelaksana Lanjutan/ Tenaga Smit. Mi				
Teknik Transfusi Darah Pelaksana Lanjutan				
Jabatan Pelaksana				
Pengelola Kefarmasian				
Pengadministrasi Gudang Farmasi				
Pengadministrasi Umum				
Pengadministrasi Rekam Medis dan Informasi				

KEPALA SEKSI PENUNJANG NON MEDIK				
Jabatan Fungsional				
Pranata Komputer Perawatan				
Jabatan Pelaksana				
Analisis Sistem Informasi				
Pengelola Pelayanan Keabatan				
Pranata Jamuan				
Penguji Hiperk				
Pranata Jaringan IPEK				
Binatu Rumah Sakit				
Pemuliharaan Jenuah				
Teknik Mutu				
Teknik Keperawatan Lanjutan				
Teknik U. Irigasi Jaringan				
Pengemudi Aolbulan				
Pramu Keperawatan	35	35		
Pramu Taman				

Jabatan Fungsional				
Dokter Huda	10	13	32	19
Dokter Spesialis Obat dan Penyakit Huda	10	0		
Dokter Spesialis Penyakit Huda Muda	10	0		
Dokter Spesialis Kon. er. i. Oig. Muda	10	0		
Dokter Gigi Muda	10	0		
Perawat Gigi Terapi Gigi dan Mulut Muda	10	0		
Perawat Muda				
Bidan Huda				
Perawat Anestesi Muda				
Administrasi Keabatan Muda				

Jabatan Fungsional				
Piloterapi Muda				
Apoteker Muda				
Perkam Medis Muda				
Piloterapi Muda				
Sanitasi/ Tenaga Sanitasi Lingkungan Muda				

Keterangan
 Kls • Kelas Jabatan
 B • Bezeichnung (Kondisi Pegawai Saat Ini)
 P • Hasil Perhitungan (ABK)
 K • Jumlah Kebutuhan pegawai

PETA JABATAN
UNIT PELAKSANA TEKNIS PUSAT KESEHATAN MASYARAKAT MENGKUBANG

KEPALA PUSKESMAS

Kls	B	P	K
*	1	1	0

Jabatan Fungsional	Kls	B	P	K
Penyuluh Keaehatan Masyarakat/ Tenaga Promosi Kesehatan dan Ilmu Perilaku Pertama	8	2	3	-1
Penyuluh Kesehatan Masyarakat/ Tenaga Promoal Kesehatan dan Ilmu Perilaku Muda	9	0	1	-1
Apoteker Pertama	8	1	1	0
Apoteker Muda	9	0	1	-1
Aaiaten Apoteker Pelak.sans	6	0	1	-1
Aaisten Apoteker Pelaksana Lanjutan	7	1	1	0
Aaiaten Apoteker Penyelia	8	0	1	-1
Bidan Terampil	6	3	7	-4
Bidan Mahir	7	8	10	-2
Bidan Penyella	8	3	8	-5
Dokter Pertama	9	2	2	0
Dokter Muda	10	0	1	-1
Dokter Madya	12	0	1	-1
Dokter Olgi Pertama	9	0	1	-1
Dokter Olgi Muda	10	1	1	0
Ookter Oigl Madya	12	0	1	-1
Nutriaonia Pelaksana	6	1	2	-1
Nutrislonls Pelaksana Lanjutan	7	0	1	-1
Nutriaionis Penyelia	8	0	1	-1
Pcrawat Muda	9	0	1	-1
Perawat Pena.ma	8	1	1	0
Perawat Terampil	6	6	14	-8
Perawat Mahir	7	8	10	-2
Perawat Penyella	8	6	10	-4
Perawat Gigi Pelaksana/ Terapi Gigi dan Mulut Terampil	6	1	2	-1
Perawat Gigi Pelaksana Lanjutan/ Terapis Gigi dan Muiut Mahir	7	0	1	-1
Perawat Gigi/ Terapis Gigi dan Mulut Penyella	8	0	1	-1
Perekam Media Pelaksana	6	1	2	-1
Pcreekam Media Pelaksana Lanjutan	7	0	1	-1
Perckam Media Penyelia	8	0	1	-1
Pranata Laboratorium Kesehatan Pelaksa.na	6	0	1	-1
Pranata Laboratorium Kesehatan Pelaksana Lanjutan	7	1	1	0
Praneta Lebore.torium Kesehatan Penyelia	8	0	1	-1
Sanitarian Pelaksana/ Tenaga Sanit.asi Lingkungan Terampil	6	0	1	-1
Sanitarian Pelaksana Lanjut.an/ Tenaga Sanit.asi Lingkungan Mahir	7	1	1	0
Sanitarian/ Tenaga Sanitasi Lingkungan Penyelia	8	0	1	-1

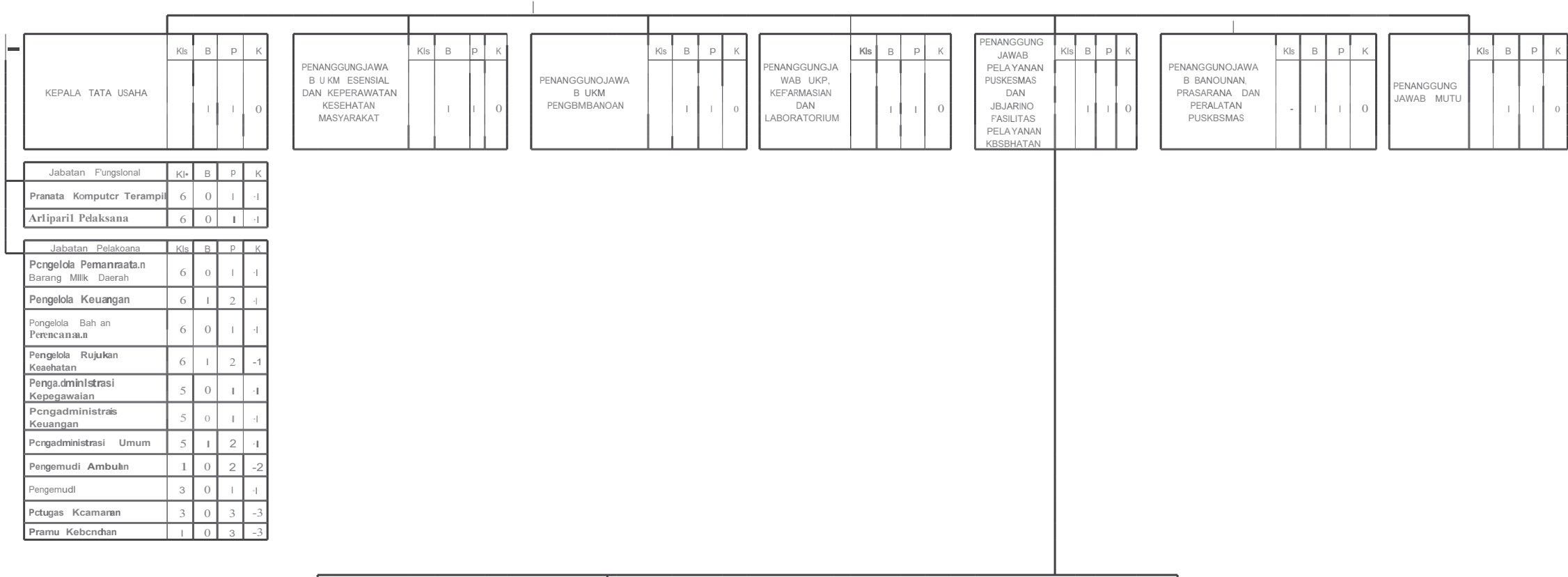

	Kls	B	P	K
KEPALA TATA USAHA		1	1	0

	Kls	B	P	K
PENANGGUNGJAWA B U KM ESENSIAL DAN KEPERAWATAN KESEHATAN MASYARAKAT		1	1	0

	Kls	B	P	K
PENANGGUNGJAWA B U KM PENGEMBANGAN		1	1	0

	Kls	B	P	K
PENANGGUNGJAWA WAB UKP, KEFARMASIAN DAN LABORATORIUM		1	1	0

	Kls	B	P	K
PENANGGUNGJAWAB PELAYANAN PUSKESMAS DAN JBJARINO FASILITAS PELAYANAN KESBHBATAN		1	1	0

	Kls	B	P	K
PENANGGUNGJAWA B BANUNAN PRASARANA DAN PERALATAN PUSKESMAS	-	1	1	0

	Kls	B	P	K
PENANGGUNGJAWAB MUTU		1	1	0

Jabatan Fungsional	Kls	B	P	K
Pranata Komputer Terampil	6	0	1	-1
Arliparil Peaksana	6	0	1	-1

Jabatan Pelaksana	Kls	B	P	K
Pengelola Pemanfaatan Barang Milik Daerah	6	0	1	-1
Pengelola Keuangan	6	1	2	-1
Pengelola Bahan Perencanaan	6	0	1	-1
Pengelola Rujukan Kesehatan	6	1	2	-1
Pengadministrasi Kepegawaian	5	0	1	-1
Pengadministrasi Keuangan	5	0	1	-1
Pengadministrasi Umum	5	1	2	-1
Pengemudi Ambuln	1	0	2	-2
Pengemudi	3	0	1	-1
Pctugas Kcamaran	3	0	3	-3
Pramu Kebcndhan	1	0	3	-3

PUSKESMAS PEMBANTU				
AIK KELIK				
Jabatan Fungsional	Kls	B	P	K
Perawat Terampil	6	0	1	-1

POS KESBHBATAN DESA				
MEMPAYA				
Jabatan Fungsional	Kls	B	P	K
Bidan Terampil	6	0	1	-1

POS KESEHATAN DESA				
AIK KBLIK				
Jabatan Fungsional	Kls	B	P	K
Bidan Terampil	6	1	1	0

POS KESEHATAN DESA				
BURONO MANDI				
Jabatan Fungsional	Kls	B	P	K
Bidan Terampil	6	0	1	-1

POS KESEHATAN DESA				
SU KAMAN DI				
Jabatan Fungsional	Kls	B	P	K
Bidan Terampil	6	1	1	0

POS KESBHBATAN DESA				
MBNGKUBANG				
Jabatan Fungsional	Kls	B	P	K
Bidan Terampil	6	1	1	0

Keterangan:
 Kls = Kelas Jabatan
 B = Bezeeting (Kondisi Pegawai Saat Ini)
 P = Hasil Perhitungan (ABK)
 K = Jumlah Kebutuhan Pegawai

PETA JABATAN
UNIT PELAKSANA TEKNIS PUSAT KESEHATAN MASYARAKAT DENDANG

KEPALA PUSKESMAS	K B P K • I I O
------------------	----------------------------------

Jabatan Fungsional	K	B	P	K
Penyuluh Kesehatan Masyarakat/ Tenaga Promosi Kesehatan dan Ilmu Perilaku Masyarakat	8			0
Penyuluh Kesehatan Masyarakat/ Tenaga Promosi Kesehatan dan Ilmu Perilaku Masyarakat				-1
Apoteker Pertama	8			
Apoteker Muda	9	0		-1
Asisten Apoteker Pelaksana				0
Asisten Apoteker Pelaksana Lanjutan		0		-2
Ahli Apoteker Penyelia		0		-1
Bidan Terampil			13	-10
Bidan Mahir	7		10	-7
Bidan Penyelia	8		6	-5
Dokter Pertama				-2
Dokter Muda	10	0		-2
Dokter Madya	12	0		-1
Dokter Gigi Perintis	9	0		-1
Dokter Gigi Muda	10	0		-1
Dokter Gigi Madya	12	1		0
Nutrisi Pelaksana	6	0		-1
Nutrisi Pelaksana Lanjutan		0		-1
Nutrisi Penyelia				0
Perawat Masyarakat		1		0
Perawat Muda		0		-1
Perawat Terampil	6		15	-8
Perawat Mahir	7		11	-6
Perawat Penyelia	8			-1
Perawat Gigi Pelaksana/ Terapis Gigi dan Mulut Terampil		0		-2
Perawat Gigi Pelaksana Lanjutan/ Terapis Gigi dan Mulut Mahir				0
Perawat Gigi/ Terapis Gigi dan Mulut Penyelia	8			-2
Perekam Medis Pelaksana				-2
Perekam Medis Pelaksana Lanjutan		0		-1
Perekam Medis Penyelia		0		-1
Pranata Laboratorium Kesehatan Pelaksana				-1
Pranata Laboratorium Kesehatan Pelaksana Lanjutan		0		-2
Pranata Laboratorium Kesehatan Penyelia		0		-1
Sanitarian Pelaksana/ Tenaga Sanitasi Lingkungan Terampil				0
Sanitarian Pelaksana Lanjutan/ Tenaga Sanitasi Lingkungan Mahir		0		-1
Sanitarian/ Tenaga Sanitasi Lingkungan Penyelia		0		-2

PETA JABATAN
UNIT PELAKSANA TEKNIS PUSAT KESEHATAN MASYARAKAT KELAPA KAMPIT

KEPAU. PUSKESMAS

Kl*	B	p	Kl
.	1	1	0

Jabatan Fungsional	Kle	B	p	K
Penyuluh Kesehatan Masyarakat/ Tenaga Promoi Keachatan dan Ilmu Perilaku Perts.ma	8	1	2	-1
Pcnyuluh Kesehatan Masyarakat/ Tenaga Promoi Kesehatan dan Ilmu Perilaku Muda	9	1	2	-1
Apoteker Pertama	8	1	1	0
Apoteker Muda	9	0	1	-1
Asiaten Apoteker Pelakaana	6	2	3	-1
Asisten Apoteker Pelaksana Lanjut.n	7	1	2	-1
Aaiten Apoteker Penyelia	8	0	3	-3
Bidan Terampil	6	3	8	-5
Bidan Mahir	7	5	6	-1
Bidan Penyelia	8	5	10	.5
Dokter Pertama	9	2	3	-1
Dokter Muda	10	0	2	-2
Dokter Madya	12	1	1	0
Dokter Gigi Pertama	9	0	1	-1
Dokter Gigi Muda	10	0	1	-1
Dokter Gigi Madya	12	1	1	0
Nutrisionis Pelaksana	6	1	1	0
Nutrielonte Pelaksana Lanjutan	7	0	1	-1
Nutritionil Penyelia	8	1	2	-1
Perawat Muda	9	0	1	-1
Perawat Pertama	8	1	1	0
Perawat Terampil	6	7	15	-8
Perawat Mahir	7	11	11	0
Perawat Penyelia	8	6	11	.5
Perawat Gigi Pelakaana/ Terapi Gigi dan Mulut Terampil	6	2	2	0
Perawat Gigi Pelaksana Lanjut.n/ Terapi Gigi dan Mulut Mahir	7	1	3	-2
Perawat Gigi/ Terapis Gigi dan Mulut Penyelia	8	1	1	0
Perckam Media Pelakaana	6	1	2	-1
Perckam Media Pelakaana Lanjutan	7	0	1	-1
Perckam Med.is Penyelia	8	0	1	-1
Pranata Laboratorium Keachatan Pelaksana	6	1	1	0
Pranata Laboratorium Keschatan Pelak.sane Lanjutan	7	1	1	0
Pranata Laboratorium Kesehatan Penyelia	8	1	1	0
Sanitarian Pelakaana/ Tenaga Sanitaii Lingkungan Terwmpil	6	2	2	0
Sanitarian Pelaksana Lanjutan/ Tenaga Sanit.asi Lingkungan Mahir	7	0	1	-1
Sanitarian/ Tenaga Sanitasi Lingkungan Penyelia	8	0	1	-1

PETA JABATAN
UNIT PELAKSANA TEKNIS PUSAT KESEHATAN MASYARAKAT SIMPANG RENGGIANG

KEPALA PUSKESMAS	Kusaj Pjk . ' 1 0
------------------	------------------------------

Jabatan Funglional	Ka	B		
Penyuluh Kesehatan Masyarakat/ Tenaga Promosi Kesehatan dan Ilmu Perilaku				1
Penyuluh Kesehatan Masyarakat/ Tenaga Promosi Kesehatan dan Ilmu Perilaku Muda		2		1
Apoteker Pertama				
Apoteker Muda				1
Asisten Apoteker Pelaksana				
Asisten Apoteker Pelaksana Lanjutan		3		2
Asisten Apoteker Penyelia		2		2
Bidan Terampil		8		0
Bidan Mithr		8		3
Bidan Penyelih		3		1
Oktober Pertama		3		2
Oktober Muda	10	0	3	3
Dokter Madya	12	0		1
Dokter Gigi Pertama				1
Dokter Gigi Muda	10	0		1
Oktober Gigi Madya	12			
Nutrisi Pelaksana				1
Nutrisi Pelaksana Lanjutan				
Nutrisi Penyelia				1
Perawat Pertama				
Perawat Muda				1
Perawat Penyelia		7		3
Perawat Mahir		9		4
Perawat Terampil			15	11
Perawat Gigi Pelaksana/ Terapi Gigi dan Mulut Terampil				
Perawat Gigi Pelaksana Lanjutan/ Terapi Gigi dan Mulut Mahir				1
Perawat Gigi/ Terapi Gigi dan Mulut Penyelia				
Perekam Media Pelaksana				1
Perekam Media Pelaksana Lanjutan		2		2
Perekam Media Penyelia		2		2
Pranata Laboratorium Kesehatan Pelaksana				0
Pranata Laboratorium Kesehatan Pelaksana Lanjutan			2	1
Pranata Laboratorium Kesehatan Penyelia	8			1
Sanitarian Pelaksana/ Tenaga Sanitasi Lingkungan Terampil				1
Sanitarian Pelaksana Lanjutan/ Tenaga Sanitasi Lingkungan Mahir				
Sanitarian/ Tenaga Sanitasi Lingkungan Penyelia		2		2

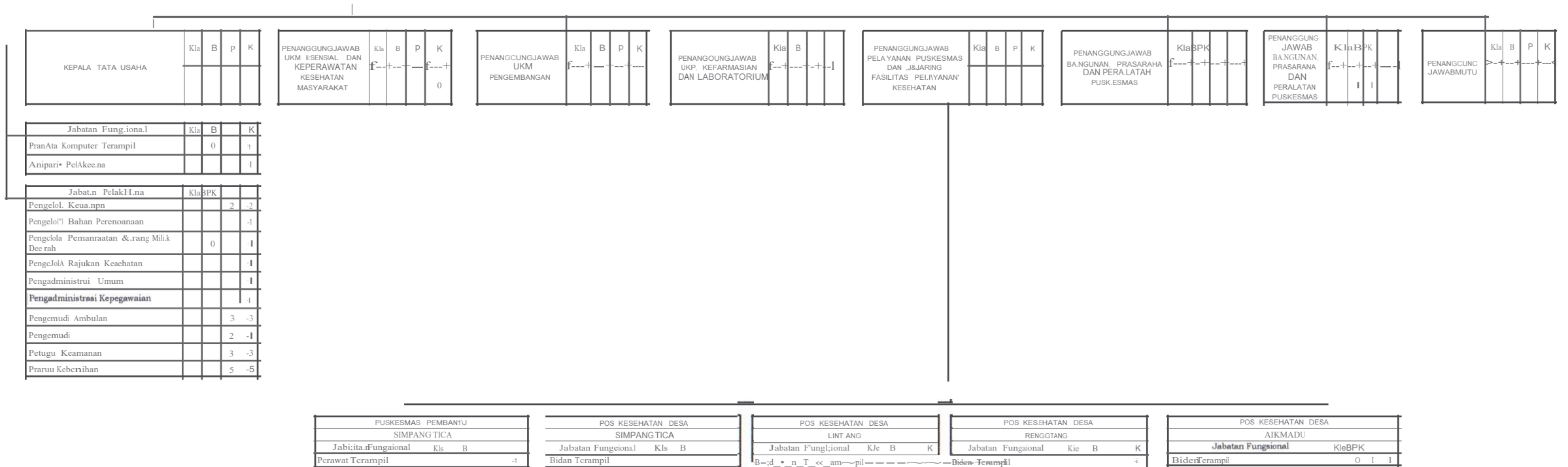

Keterangan
 Kla • Kelas Jabatan
 B • Bezeeting (Kondisi Pegawai Saat Ini)
 P • Hasil Perhitungan (ABK)
 K • Jumlah Kebutuhan Pegawai

PETA JABATAN
UNIT PELAKSANA TEKNIS PUSAT KESEHATAN MASYARAKAT GANTUNG

KEPALA PUSKESMAS	Kia	B	P	K
	1	1	0	

Jabatan Fungsional	Kia	B	P	K
Penyuluh Kesehatan Masyarakat/ Tenaga Promosi Kesehatan dan Ilmu Perilaku Pertama	8	1	2	1
Penyuluh Kesehatan Masyarakat/ Tenaga Promosi Kesehatan dan Ilmu Perilaku Muda	9	0	1	1
Apoteker Pertama	8	1	1	0
Apoteker Muda	9	0	1	1
Asisten Apoteker Pelaksana	6	1	1	0
Asisten Apoteker Pelaksana Lanjutan	7	1	1	0
Asisten Apoteker Penyelia	8	0	1	1
Bidan Terampil	6	5	13	8
Bidan Mahir	7	5	8	3
Bidan Penyelia	8	2	3	1
Dokter Pertama	9	3	4	1
Dokter Muda	10	1	1	0
Dokter Madya	12	0	1	1
Dokter Gigi Pertama	9	0	1	1
Dokter Gigi Muda	10	1	1	0
Nutrisi/Pelaksana	6	1	1	0
Nutrisi/Pelaksana Lanjutan	7	0	1	1
Nutrisi/Penyelia	8	1	1	0
Perawat Muda	9	0	1	1
Perawat Pertama	8	1	1	0
Perawat Terampil	6	9	27	18
Perawat Mahir	7	5	10	5
Perawat Penyelia	8	10	14	4
Perawat Gigi Pelaksana/ Terapi Gigi dan Mulut Terampil	6	1	1	0
Perawat Gigi Pelaksana Lanjutan/ Terapi Gigi dan Mulut Mahir	7	0	1	1
Perawat Gigi/ Terapi Gigi dan Mulut Penyelia	8	0	1	1
Perekam Medis Pelaksana	6	1	2	1
Perekam Medis Pelaksana Lanjutan	7	0	1	1
Perekam Medis Penyelia	8	0	1	1
Pranata Laboratorium Kesehatan Pelaksana	6	1	2	1
Pranata Laboratorium Kesehatan Pelaksana Lanjutan	7	0	1	1
Pranata Laboratorium Kesehatan Penyelia	8	0	1	1
Sanitarian Pelaksana/ Tenaga Sanitasi Lingkungan Terampil	6	1	2	1
Sanitarian Pelaksana Lanjutan/ Tenaga Sanitasi Lingkungan Mahir	7	1	1	0
Sanitarian/ Tenaga Sanitasi Lingkungan Penyelia	8	0	1	1

KEPALA TATA USAHA	Kl	B	P	K
		1	1	0
Jabatan Fungsional	Kl	B	P	K
Pranata Komputer Terampil	6	0	1	-1
Artisipari Pelaksana	6	0	1	-1
Jabatan Pelaksana	Kl	B	P	K
Pengelola Pemanfaatan Barang MUIK Daerah	6	0	1	-1
Pengelola Keuangan	6	1	3	-2
Pengelola Bahan Perencanaan	6	1	1	0
Pengelola Rujukan Kesehatan	6	1	1	0
Pengadministrasi Kependidikan	5	0	3	-3
Pengadit UntraJ Keuangan	5	0	2	-2
Pengadit UntraJ Umum	5	3	5	-2
Pengemudi Ambulans	4	0	2	-2
Pengemudi	3	0	1	-1
Petugas Keamanan	3	0	2	-2
Pramu Kebersihan	1	0	3	-3

PENANGGUNGJAWAB WABUKM ESENSIAL DAN KEPERAWATAN KESEHATAN MASYARAKAT	Kls	B	P	K
		1	1	0

PENANGGUNGJAWAB WABUKM PENDEMBANGAN	Kl	B	P	K
		1	1	0

PENANGGUNGJAWAB UKP, KEFARMASIAN DAN LABORATORIUM	Kls	B	P	K
		1	1	0

PENANGGUNGJAWAB PELAYANAN PUSKESMAS DAN JEJARING FASILITAS PELAYANAN KESEHATAN	Kl	B	P	K
		1	1	0

PENANGGUNGJAWAB BANUNAN PRASARANA DAN PERALATAN PUSKESMAS	Kls	B	P	K
		1	1	0

PENANGGUNGJAWAB BANGUNAN PRASARANA DAN PERALATAN PUSKESMAS	Kls	B	P	K
				0

PENANGGUNGJAWAB MUTU	Kls	B	P	K
		1	1	0

POS KESEHATAN DESA LENGGANG				
Jabatan Fungsional	Kl	B	P	K
Perawat Terampil	6	1	1	0
POS KESEHATAN DESA JANGKAR ASAM				
Jabatan Fungsional	Kl	B	P	K
Bidan Terampil	6	1	0	-1
POS KESEHATAN DESA SELINSINO				
Jabatan Fungsional	Kl	B	P	K
Bidan Terampil	6	0	2	-2

POS KESEHATAN DESA GANTUNO				
Jabatan Fungsional	Kl	B	P	K
Bidan Terampil	6	0	1	-1
POS KESEHATAN DESA LIMBONGAN				
Jabatan Fungsional	Kl	B	P	K
Bidan Terampil	6	1	1	0
POS KESEHATAN DESA JANGKAR ASAM				
Jabatan Fungsional	Kl	B	P	K
Bidan Terampil	6	0	1	-1

POS KESEHATAN DESA BATU PENYU				
Jabatan Fungsional	Kl	B	P	K
Bidan Terampil	6	1	1	-1
POS KESEHATAN DESA LIANGAN				
Jabatan Fungsional	Kl	B	P	K
Bidan Terampil	6	1	1	0

Keterangan
 Kl • Kelas Jabatan
 B • Bezeeting (Kondisi Pegawai Saatini)
 P • Hasil Perhitungan (ABK)
 K • Jumlah Kebutuhan Pegawai

PETA JABATAN
UNIT PELAKSANA TIKNIS PUSAT KESEHATAN MASYARAKAT MANGGAR

KEPALA PUSKESMAS

K	B	P	K
1	1	1	0

Jobaton Fungaional	Kls	B	P	K
Penyuluh Keachata.n Masyo.rakat/ Tenllia Promoc.i Keachata.n da.n Ilmu Perilaku Pertama	8	0	2	2
Penyuluh Keachatan Masyarakat/ Tenaga Promoci Keschna.ll dan ttmu Perllaku Muda	9	1	2	1
Apoteker Pertuna	8	0	1	1
Apoteker Muda	9	0	1	1
Apoteker Ma.dya	11	1	1	0
Asisten Apoteker Pelakaana	6	2	2	0
Aaiaten Jpoteker Pelakaao. LaxllUwt	7	0	2	2
Aalaten Apoteker Penyelin	8	0	2	2
Bidan Terampil	6	6	15	9
Bidan Mahir	7	7	13	6
Bida.n Penyella	8	0	11	7
Ookter Peruuna	9	0	6	6
Dokter Muda	10	1	0	3
Dokter Ma.dya	12	0	1	1
Doktar Gigi Pertama	9	1	1	0
Dokter Gigi Mudlt	10	0	1	1
Dokter Gigi Mt.dya	12	1	1	0
Nutri*lonia Pelak.sa.na	6	1	1	0
Nutrlaion* Pelakss.na Laajutan	7	1	1	0
Nutrisioni* Penyelia	8	1	2	1
Perawat Pertama	8	3	3	0
Perawat Muda	9	0	3	3
Perawat Terampil	6	2	18	16
Perawat Mn.hit	7	5	9	4
Perawnt Penyelia	8	6	12	6
Perawal Oigi Pelana.nA/ Ternpla Oigi dan Mulut Tera.mplu	6	0	1	1
Peray.B.t Oigi Pelaksana La.rjtutan/ Ternpis Oigi dan Mulut Mohir	7	0	1	1
Perawat Gigi/ Tore.pis Oigi <i>den</i> Mulut Penyelia	8	3	3	0
Perekam Medis Pelaksa.na	6	1	2	1
Perekem Medis Pelaksana Lanju.tan	7	0	2	2
Perekam Medis Penyelia	8	0	1	1
Pranata Laboratorium Kesehatan PeWcsana	6	0	4	0
Pranata L.aboratoriuro Kesehatan Pelaksana. Lanjutan	7	0	4	4
Pranata L.aboratorium Kesehatan Penyelia	8	0	2	2
Sanitarian Pelaksana/ Tenaga Sanitasi Lingkungan Terampil	6	0	2	2
Sanitarian Pelaksna Lanjutau/ Tenaga Sanite.si Lingkungan Mahir	7	0	2	2
Sanitarian/ Tenaga Sanitasi Lingkungan Penyelia	8	0	2	2

PETA JABATAN
UNIT PELAKSANA TEKNIS PUSAT KESEHATAN MASYARAKAT SIMPANG PESAK

KEPALAPUSKESMAS

Kls	B	P	K
1	1	1	0

Jabatan Fungsional	Kls	B	P	K
Penyuluh Kesehatan Masyarakat/ Tenaga Promosi Kesehatan dan Ilmu Perilaku Pertama	8	1	2	-1
Penyuluh Kesehatan Masyarakat/ Tenaga Promosi Kesehatan dan Ilmu Perilaku Muda	9	0	1	-1
Apoteker Pertama	8	1	1	0
Apoteker Muda	9	0	1	-1
Asisten Apoteker Pelaksana	6	0	1	-1
Asisten Apoteker Pelaksana Lanjutan	7	1	1	0
Asisten Apoteker Penyelia	8	0	2	-2
Bidan Terampil	6	5	9	-4
Bidan Mahir	7	7	8	-1
Bidan Penyelia	8	0	9	-9
Dokter Pertama	9	1	2	-1
Dokter Muda	10	2	2	0
Dokter Madya	12	0	1	-1
Dokter Gigi Pertama	9	0	1	-1
Dokter Gigi Muda	10	1	1	0
Dokter Gigi Madya	12	0	1	-1
Nutrisi Pelaksana	6	1	1	0
Nutrisi Pelaksana Lanjutan	7	1	2	-1
Nutrisi Penyelia	8	0	1	-1
Perawat Muda	9	0	2	-2
Perawat Pertama	8	2	3	-1
Perawat Terampil	6	5	13	-8
Perawat Mahir	7	5	6	-1
Perawat Penyelia	8	7	12	-5
Perawat Gigi Pelaksana/ Terapi Gigi dan Mulut Terampil	6	1	1	0
Perawat Gigi Pelaksana Lanjutan/ Terapi Gigi dan Mulut Mahir	7	0	1	-1
Perawat Gigi/ Terapi Gigi dan Mulut Penyelia	8	1	1	0
Perekam Medis Pelaksana	6	0	2	-2
Perekam Medis Pelaksana Lanjutan	7	0	1	-1
Perekam Medis Penyelia	8	0	1	-1
Pranata Laboratorium Kesehatan Pelaksana	6	1	1	0
Pranata Laboratorium Kesehatan Pelaksana Lanjutan	7	0	1	-1
Pranata Laboratorium Kesehatan Penyelia	8	1	1	0
Sanitarian Pelaksana/ Tenaga Sanitasi Lingkungan Terampil	6	0	2	-2
Sanitarian Pelaksana Lanjutan/ Tenaga Sanitasi Lingkungan Mahir	7	1	1	0
Sanitarian/ Tenaga Sanitasi Lingkungan Penyelia	8	0	1	-1

**PETA JABATAN DINAS PEKERJAAN UMUM DAN PENATAAN RUANG
 KABUPATEN BELITUNG TIMUR**

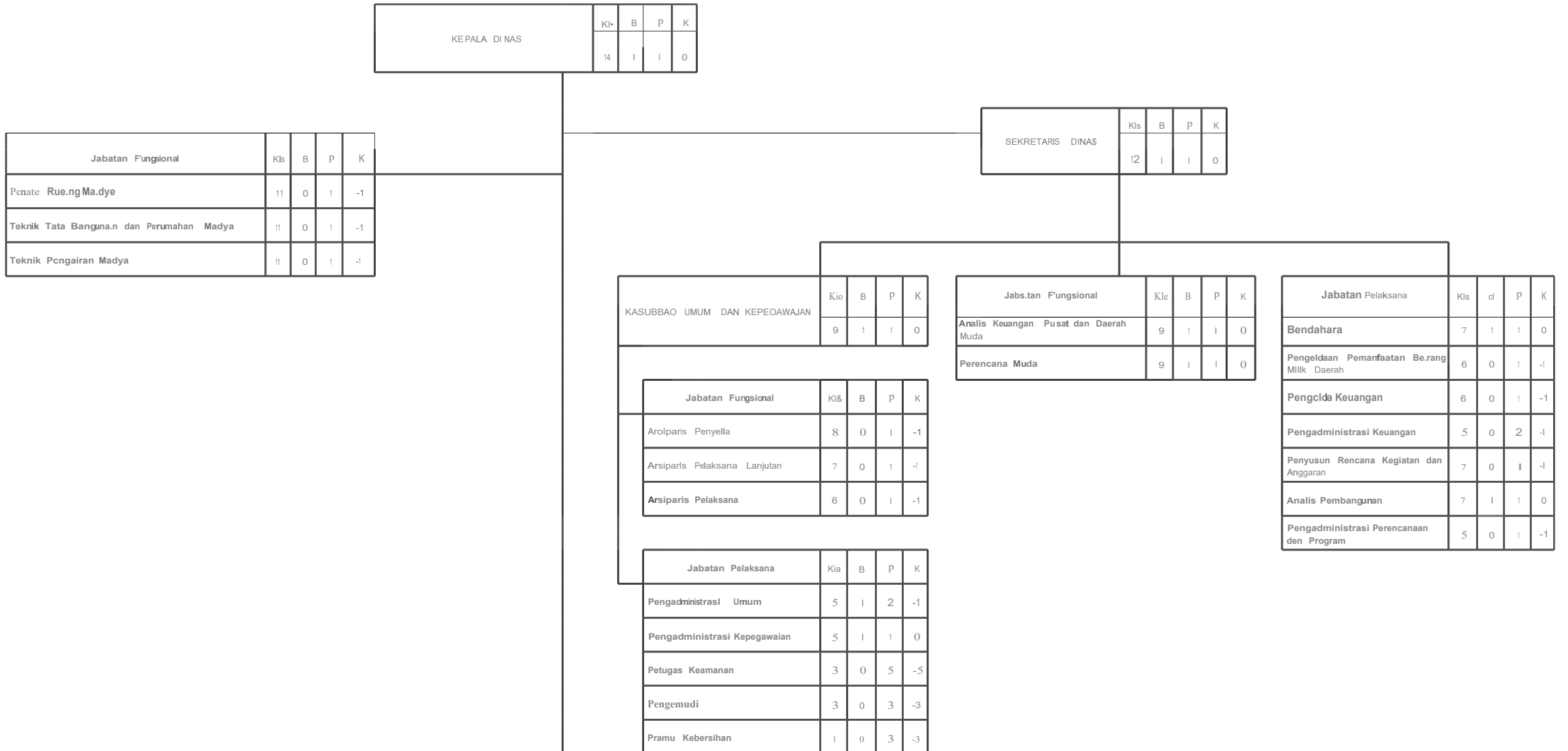

KEPALA BIDANG BINA MARGA				
Kls	B	P	K	KI
II	1	1	1	0
Jabatan Fungsional				
Kls	B	P	K	
Teknik Jalan dan Jembatan/Penata Kelola Jalan dan Jembatan Muda	9	2	3	-1
Teknik Jalan dan Jembatan/Penata Kelola Jalan dan Jembatan Pertama	8	1	1	0
Teknik Jalan dan Jembatan/Penata Laksana Jalan dan Jembatan Penyelcia	8	0	1	-1
Teknik Jalan dan Jembatan/Penata Laksana Jalan dan Jembatan Mahir	7	0	1	-1
Teknik Jalan dan Jembatan/Penata Laksana Jalan dan Jembatan Terampil	6	1	1	0
Jabatan Pelaksana				
Kls	B	P	K	
Penelaah Pengelolaan Leger Jalar	7	I	1	0
Pengawas Jalan dan Jembatan	7	0	1	-1
Pemeriksa Jalan dan Jembatan	7	0	1	-1
Pengelola Pemeliharaan Jalan	6	0	3	-3
Penguji Laboratorium Tanah Aspal, dan Beton	7	1	I	0
Operator Alat Berat	5	0	4	-4
Pemelihara Peralatan	5	I	2	-1

KEPALA BIDANG SUMBER DAYA AIR				
Kls	B	P	K	KI
II	1	1	1	0
Jabatan Fungsional				
Kls	B	P	K	
Teknik Pengairan Muda	9	2	3	-1
Teknik Pengairan Pertama	8	0	1	-1
Teknik Pengairan Penyelcia	8	0	1	-1
Teknik Pengairan Pelaksana Lanjutan	7	1	1	0
Teknik Pengairan Pelaksana	6	0	1	-1
Jabatan Pelaksana				
Kls	B	P	K	
Analisis Pengelolaan Sumber Daya Air	7	0	1	-1
Pengamat Operasional Pemeliharaan Sumber Daya Air	7	0	1	-1
Pengelola Inspeksi Sungai Danau dan Penyederhanaan	6	0	1	-1
Pemeriksa Irigasi	7	0	1	-1
Analisis Pengembangan Infrastruktur	7	1	1	0
Pengawas Irigasi	7	0	1	-1
Pengelola Irigasi	6	1	1	0
Pengelola Pemeliharaan Jaringan Irigasi	6	0	1	-1

KEPALA BIDANG CIPTA KARYA				
Kls	B	P	K	KI
II	1	1	1	0
Jabatan Fungsional				
Kls	B	P	K	
Teknik Tata Bangunan dan Perumahan Muda	9	2	3	-1
Teknik Tata Bangunan dan Perumahan Pertama	8	0	1	-1
Teknik Tata Bangunan dan Perumahan Penyelcia	8	0	1	-1
Teknik Tata Bangunan dan Perumahan Pelaksana Lanjutan	7	0	1	1
Teknik Tata Bangunan dan Perumahan Pelaksana	6	1	1	-1
Jabatan Pelaksana				
Kls	B	P	K	
Pengawas Bangunan Gedung	7	0	1	-1
Analisis Pembangunan	7	0	1	-1
Pengelola Perencanaan Teknik Tata Bangunan	6	1	1	0
Teknisi Keciaptakarya	5	0	1	-1
Analisis Pengelolaan Sumber Daya Air	7	0	I	-1
Pengelola Sumber Daya Air	6	0	1	-1
Teknisi Air	5	1	1	0
Penata, Penyachatan Lingkungan Perumahan	7	I	1	0
Pemelihara Saran dan Prasarana	5	0	2	-2

KEPALA BIDANG PENATAAN RUANO				
Kls	B	P	K	KI
II	1	1	1	0
Jabatan Fungsional				
Kls	B	P	K	
Penata Ruang Muda	9	2	3	-1
Penata Ruang Pertama	8	1	1	0
Jabatan Pelaksana				
Kls	B	P	K	
Penyusun Rencana Tata Ruang	7	0	1	-1
Analisis Tata Ruang	7	1	1	0
Pengelola Tata Ruang	6	0	1	-1
Analisis Pemanfaatan Ruang	7	0	1	-1
Pengawas Tata Ruang	7	0	1	-1
Pengelola Pengendalian Pemanfaatan Ruana	6	0	1	-1
KEPALASEKSI PERTANAHAN				
Kls	B	P	K	
9	0	1	-1	
Jabatan Pelaksana				
Kls	B	P	K	
Analisis Hukum Pertanahan	7	0	1	-1
Pengelola Data Pemanfaatan Tanah	6	0	1	-1
Kartografer	5	1	1	0

KEPALAUPT PENGELOLAAN AIR MINUM				
Kls	B	P	K	KI
8	1	1	1	0

KEPALAUPT PENGELOLAAN AIR MINUM				
Jabatan Pelaksana	Kls	B	P	K
Teknisi Air	5	0	4	-4
Petugas Operasional Pemeliharaan Sumber Daya Air	5	0	4	-4
Penagih Retribusi	5	0	4	-4

KASUBBAGTATA USAHA				
Kls	B	P	K	KI
8	0	1	-1	
Jabatan Pelaksana				
Kls	B	P	K	
Penata administrasi umum	5	0	I	-1
Pengadministrasian Keuangan	5	0	I	-1
Pengadministrasian Kepegawaian	5	0	1	-1

Keterangan:

- Kls = Kelas Jabatan
- B = Bezeeting (Kondisi Pegawai Saat Ini)
- P = Hasil Perhitungan (ABK)
- K = Jumlah Kebutuhan Pegawai



PETA JABATAN DINAS SOSIAL, PEMBERDAYAAN MASYARAKAT DAN DESA
 KABUPATEN BELITUNG TIMUR

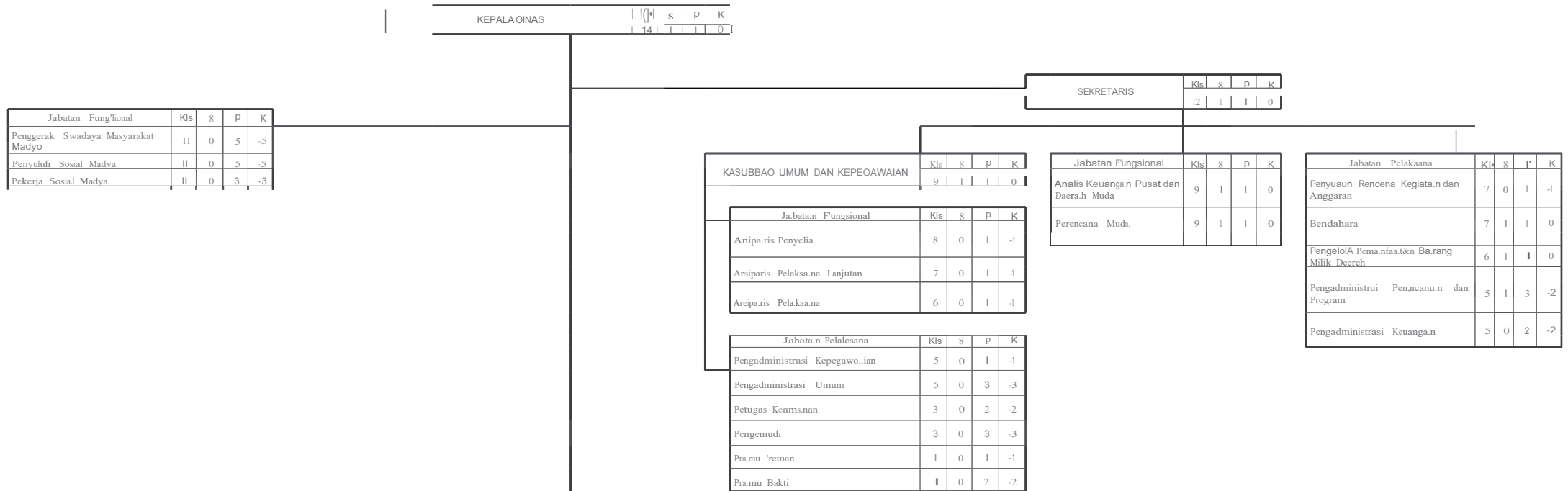

KEPALA BIDANG REHABILITASI, PERLINDUNGAN DAN JAMINAN SOSIAL	Kl	B	P	K
	11	1	1	0

Jabatan Fungsional	Kls	B	P	K
Penyuluh Sosial Muda	9	3	3	0
Pekerja Sosial Muda	9	0	3	-3
Analisa Kebijakan Muda	10	0	3	-3
Penyuluh Sosial Pertama	8	0	3	-3
Pekerja Sosial Pertama	8	0	3	-3

Jabatan Pelaksana	Kls	B	P	K
Penyusun Pemberian Bantuan Teknis	7	0	1	-1
Pengelola Rehabilitasi Sosial	6	1	1	0
Pengelola Pelayanan Rehabilitasi Sosial dan Lansia	6	0	1	-1
Pranata Bencana	6	0	1	-1
Pengelola Data Bantuan Sosial	6	0	1	-1
Pengadministrasian Pengangkatan dan Pengakuan Anak	5	0	1	-1
Pengadministrasian Rehabilitasi Masalah Sosial	5	0	1	-1

KEPALA BIDANG PEMBERDAYAAN SOSIAL	Kls	B	P	K
	11	1	1	0

Jabatan Fungsional	Kls	B	P	K
Penyuluh Sosial Muda	9	2	3	-1
Analisa Kebijakan Muda	10	0	1	-1
Penyuluh Sosial Pertama	8	0	3	-3

Jabatan Pelaksana	Kls	B	P	K
Pengelola Pembinaan Bantuan	6	0	1	-1
Pengelola Kesjahteraan Sosial	6	0	1	-1
Pengelola Bantuan Sosial dan Hibah	6	0	1	-1
Pengelola Data Komunitas Adat	6	0	1	-1
Pengelola Bimbingan Sosial	6	0	1	-1
Pengelola Data Bimbingan dan Konseling	6	0	1	-1
Pegawai Taman Makam Pahlawan	5	0	1	-1

KEPALAUPID	Kls	B	P	K
	9	1	1	0

Jabatan Fungsional	Kls	B	P	K
Psikolog Klinis Pertama	8	0	1	-1
Pekerja Sosial Pertama	8	0	1	-1

Jabatan Pelaksana	Kls	B	P	K
Konaktor	7	0	1	-1
Komediator	7	0	1	-1
Pengadministrasian Umum	5	0	1	-1
Penjaga Asrama	5	0	1	-1
Pengemudi	3	0	1	-1
Petugas Keamanan	3	0	1	-1

KEPALA BIDANG PENATAAN, KERJASAMA DAN ADMINISTRASI PEMERINTAHAN DESA	Kls	B	P	K
	11	1	1	0

Jabatan Fungsional	Kls	B	P	K
Analisa Kebijakan Muda	10	1	2	-1

Jabatan Pelaksana	Kls	B	P	K
Analisa Monitoring dan Evaluasi Pelaksanaan Anggaran	7	0	1	-1
Penyusun Rencana Peningkatan Peran Serta Masyarakat	7	0	1	-1
Penyusun Pembinaan Institusi Masyarakat Pedesaan	7	0	1	-1
Pengelola Keuangan dan Pendapatan Desa	6	0	1	-1
Pengelola Kekayaan OCA dan Administrasi Desa	6	0	1	-1
Pengelola Informasi Kerja Sama	6	0	1	-1

KEPALA BIDANG PEMBERDAYAAN KEMASYARAKATAN	Kls	B	P	K
	11	1	1	0

Jabatan Fungsional	Kls	B	P	K
Penggerak Swadaya Masyarakat Muda	9	5	10	-5
Penggerak Swadaya Masyarakat Pertama	8	7	8	-1
Penggerak Swadaya Masyarakat Penyelia	8	0	1	-1
Penggerak Swadaya Masyarakat Mahir/Pelaksana Lanjutan	7	0	1	-1
Penggerak Swadaya Masyarakat Trampil/Pelaksana	6	1	1	0

Jabatan Pelaksana	Kls	B	P	K
Pengelola Data Pemberdayaan Masyarakat dan Kelengkapan	6	0	1	-1
Pengelola Pemberdayaan Masyarakat	6	0	2	-2

KEPALA BIDANG PEMBERDAYAAN PEREMPUAN DAN PERLINDUNGAN ANAK	Kls	B	P	K
	11	1	1	0

Jabatan Fungsional	Kls	B	P	K
Analisa Kebijakan Muda	10	2	3	-1

Jabatan Pelaksana	Kls	B	P	K
Analisa Perlindungan Perempuan	7	0	2	-2
Analisa Pemberdayaan Perempuan dan Anak	7	0	1	-1
Pengelola Penguatan Pengarusutamaan Gender	6	0	1	-1
Pengelola Pemberdayaan Perempuan dan Anak	6	0	2	-2

Keterangan:
 Kls - Kelas Jabatan
 B • Bezeeting (Kondisi Pegawai Saat Ini)
 • Hasil Perhitungan (ABK)
 K • Jumlah Kebutuhan Pegawai



**PETA JABATAN DINAS KOMUNIKASI DAN INFORMATIKA
 KABUPATEN BELITUNG TIMUR**

KEPALADINAS				
Kls	al	p	K	
14	1	1	0	

SEKRETARIS				
Kls	al	p	K	
12	1	1	0	

Jabatan Fungsional	Kls	a	p	K
Sandiman Madya	11	0	1	-1
Manggala Informatika Madya	11	0	1	-1
Statistisi Madya	11	0	2	-2
Pranata Komputer Madya	11	0	13	-13
Pranata Hubungan Masyarakat Madya	11	0	5	-5

KASUaaAG UMUM DAN KEPEGAWAIAN				
Kls	a	p	K	
9	1	1	0	

Jabatan Fungsional	Kls	a	p	K
Arsiparis Penyelia	8	0	1	-1
Arsiparis Pelaksana Lanjutan	7	0	1	-1
Arsiparis Pelaksana	6	0	1	-1

Jabatan Pelaksana	Kls	a	p	K
Pengelola Kepegawaian	6	0	1	-1
Pengelola Pemanfaatan Barang Milik Daerah	6	0	1	-1
Pengelola Barang Persediaan	6	0	1	-1
Pengadministrasi Kepegawaian	5	0	1	-1
Pengadministrasi Umum	5	1	2	-1
Pranata Taman	5	0	2	-2
Pengemudi	3	0	1	-1
Petugas Keamanan	3	0	1	-1
Pramu Kebersihan	1	0	1	-1

Jabatan Fungsional	Kls	a	p	K
Perencana Muda	9	0	1	-1
Analisis Keuangan Pusat dan Daerah Muda	9	1	1	0
Perencana Pertama	8	0	1	-1
Analisis Keuangan Pusat dan Daerah Pertama	8	0	1	-1

Jabatan Pelaksana	Kls	a	p	K
Penyusun Rencana Kegiatan dan Anggaran	7	0	1	0
Penyusun Program Anggaran dan Pelaporan	7	0	1	-1
Penata Laporan Keuangan	7	0	1	-1
Bendahara	7	1	1	0
Pengadministrasi Keuangan	5	0	1	-1
Pengadministrasi Perencanaan dan Program	5	0	1	-1

KEPALA BIDANG INFORMAS DAN KOMUNIKASI PUBLIK	Kls	8	p	K
	11	1	1	0

Jabatan Fungsional	Kls	8	p	K
Pranata Hubungan Masyarakat Muda	9	5	7	-2
Pranata Hubungan Masyarakat Pertama	8	2	9	-7
Pranata Hubungan Masyarakat Penyelia	8	0	2	-2
Pranata Hubungan Masyarakat Pelaksana Lanjutan	7	1	2	-1
Pranata Hubungan Masyarakat Pelaksana	6	1	2	-1

Jabatan Pelaksana	Kls	8	p	K
Penyusun Bahan Informasi dan Publikasi	7	1	1	0
Pengelola Data	6	0	1	-1
Pengolah Bahan Informasi dan Publikasi	6	0	1	-1
Pengelola Pengaduan Publik	6	0	1	-1
Jurnalis	6	0	1	-1
Penata Liputan	6	0	1	-1
Teknisi Produksi Multimedia dan Web	5	0	10	-10

KEPALA BIDANG PENYELENGGARAAN GOVERNMENT	Kls	8	p	K
	11	1	1	0

Jabatan Fungsional	Kls	8	p	K
Pranata Komputer Muda	9	2	6	-4
Pranata Komputer Pertama	8	3	33	-30
Pranata Komputer Penyelia	8	0	5	-5
Pranata Komputer Mahir	7	1	5	-4
Pranata Komputer Terampil	6	5	10	-5
Analisis Kebijakan Pertama	8	0	1	-1

Jabatan Pelaksana	Kls	8	p	K
Pengendali Jaringan Komunikasi	7	0	1	-1
Pengelola Sistem dan Jaringan	6	0	1	-1
Pengelola Penyelenggaraan Media Elektronik	6	0	1	-1
Pengelola Situs/Web	6	0	2	-2
Pengolah Data	6	0	1	-1
Teknisi Jaringan Instalasi	5	0	1	-1

KEPALA BIDANG KEAMANAN INFORMASI, PERSANDIAN DAN STATISTIK	Kls	8	p	K
	11	1	1	0

Jabatan Fungsional	Kls	8	p	K
Sandiman Muda	9	0	3	-3
Manggala Informatika Muda	9	0	3	-3
Statistisi Muda	9	2	6	-4
Sandiman Pertama	8	0	3	-3
Manggala Informatika Pertama	8	0	3	-3
Sandiman Penyelia	8	0	2	-2
Sandiman Pelaksana Lanjutan	7	0	2	-2
Sandiman Pelaksana	6	0	2	-2
Statistisi Pertama	8	0	7	-7
Statistisi Penyelia	8	0	2	-2
Statistisi Pelaksana Lanjutan	7	0	2	-2
Statistisi Pelaksana	6	0	2	-2

Jabatan Pelaksana	Kls	8	p	K
Analisis Statistik	7	0	1	-1
Pranata Alat Persandian	6	0	1	-1
Operator Sandi dan Telekomunikasi	6	0	1	-1
Pengelola Data Statistik	6	1	2	-1
Teknisi Sarana dan Prasarana	5	0	2	-2

Keterangan:

- Kls = Kelas Jabatan
- B = Bezeeting (Kondisi Pegawai Saat Ini)
- P = Hasil Perhitungan (ABK)
- K = Jumlah Kebutuhan Pegawai

BUPATI BELITUNG TIMUR,

BURHANUDIN

**PETA JABATAN DINAS KEPENDUDUKAN DAN PENCATATAN SIPIL
 KABUPATEN BELITUNG TIMUR**

KEPALA DINAS	Kls	S	P	K
	14	1	1	0

Jabatan Fungsional	Kls	B	P	K
Administrator Database Kependudukan Madya	11	0	1	-1

SEKRETERARJS	Kls	B	P	K
	12	1	1	0

KASUBBAG KEUANGAN	Kls	B	P	K
	9	1	1	0

Jabatan Pelaksana	Kls	B	P	K
Bendahara	7	0	1	-1
Pengelola Pemanfaatan Barang Milik Daerah	6	0	2	-2
Pengadministrasi Keuangan	5	1	1	0

KASUBBAG UMUM DAN KEPEGAWAJAN	Kls	B	P	K
	9	1	1	0

Jabatan Fungsional	Kls	B	P	K
Areiparis Pcnnya	8	0	1	-1
Areipari Pelaksana Lanjutan	7	1	1	0
Araipari Pelakaana	6	0	1	-1
Pcnata Lakaana Barang Terampil	6	0	1	-1
Analisi Kepegawaian Pelaksana/Pranata SDM Aparatur Terampil	6	0	1	-1

Jabatan Pelaksana	Kls	B	P	K
Pengelola Saranadan Prasarana Kantor	6	0	1	-1
Pengadministrasi Kepegawaian	5	0	3	-3
Pengadministrasi Umum	5	0	3	-3
Pengemudi	3	0	2	-2
Petugas Keamanan	3	0	3	-3
Pramu Kebersihan	1	0	2	-2
Pramu Bakti	1	0	1	-1

Jabatan Fungsional	Kls	B	P	K
Perencana Muda	9	1	1	0

Jabatan Pelaksana	Kls	B	P	K
Penyuaan Rencana Kegiatan dan Anggaran	7	0	1	-1
Pengelola Bahan Perencanaan	6	0	1	-1

KEPALA BIDANG PELAYANAN PENDAFTARAN PENDUDUK	Kls	B	P	K
	11	1	1	0

Jabatan Fungsional	Kls	B	P	K
Analisis Kebijakan Muda	10	1	2	-1
Operator Sistem Informasi Administrasi Kependudukan Penyelia	8	0	2	-2
Operator Sistem Informasi Administrasi Kependudukan Mahir	7	0	2	-2
Operator Sistem Informasi Administrasi Kependudukan Terampil	6	0	2	-2

Jabatan Pelaksana	Kls	B	P	K
Analisis Kependudukan dan Pencatatan Sipil	7	0	3	-3
Pengelola Data Pelayanan	6	1	1	0
Pengelola Data Administrasi dan Verifikasi	6	0	2	-2
Pengadministrasi Kependudukan	5	0	12	-12

KEPALA BIDANG PELAYANAN PENCATATAN SIPIL	Kls	B	P	K
	11	1	1	0

Jabatan Fungsional	Kls	B	P	K
Analisis Kebijakan Muda	10	1	2	-1
Operator Sistem Informasi Administrasi Kependudukan Penyelia	8	0	2	-2
Operator Sistem Informasi Administrasi Kependudukan Mahir	7	0	2	-2
Operator Sistem Informasi Administrasi Kependudukan Terampil	6	1	2	-1

Jabatan Pelaksana	Kls	B	P	K
Analisis Kependudukan dan Pencatatan Sipil	7	0	2	-2
Pengelola Data Administrasi dan Verifikasi	6	0	1	-1
Pengadministrasi Akta Kelahiran dan Kematian	5	0	2	-2
Pengadministrasi Akta Perkawinan, Perceraian, Pengalihan Pengangkatan, dan Pengesahan Anak	5	0	3	-3

KEPALA BIDANG PENGELOLAAN INFORMASI ADMINISTRASI KEPENDUDUKAN	Kls	B	P	K
	11	1	1	0

Jabatan Fungsional	Kls	B	P	K
Administrator Database Kependudukan Muda	9	1	1	0
Administrator Database Kependudukan Pertama	8	1	1	0
Pranata Komputer Muda	9	0	1	-1
Pranata Komputer Pertama	8	1	1	0
Pranata Komputer Mahir	7	0	2	-2
Pranata Komputer Terampil	6	0	1	-1
Operator Sistem Informasi Administrasi Kependudukan Terampil	6	1	1	0

Jabatan Pelaksana	Kls	B	P	K
Pengelola Sistem Informasi Administrasi Kependudukan	6	1	1	0
Pengolah Data	6	0	1	-1
Pengadministrasi Kependudukan	5	0	2	-2

KEPALA BIDANG PEMANFAATAN DATA DAN INOVASI PELAYANAN	Kls	B	P	K
	11	1	1	0

Jabatan Fungsional	Kls	B	P	K
Analisis Kebijakan Muda	10	2	2	0
Pranata Komputer Muda	9	0	1	-1
Pranata Komputer Pertama	8	1	1	0
Arsiparis Pelaksana Lanjutan	7	0	1	-1
Arsiparis Pelaksana	6	0	1	-1

Jabatan Fungsional	Kls	B	P	K
Analisis Pelayanan	7	0	1	-1
Pengolah Data	6	0	1	-1

Keterangan:

Kls • Kelas Jabatan

B • Bezeeting (Kondisi Pegawai Saat Ini)

P • Hasil Perhitungan (ABK)

K • Jumlah Kebutuhan Pegawai



**PETA JABATAN DINAS TENAGA KERJA KOPERASIUSAHA KECIL DAN MENENGAH
 KABUPATEN BELITUNG TIMUR**

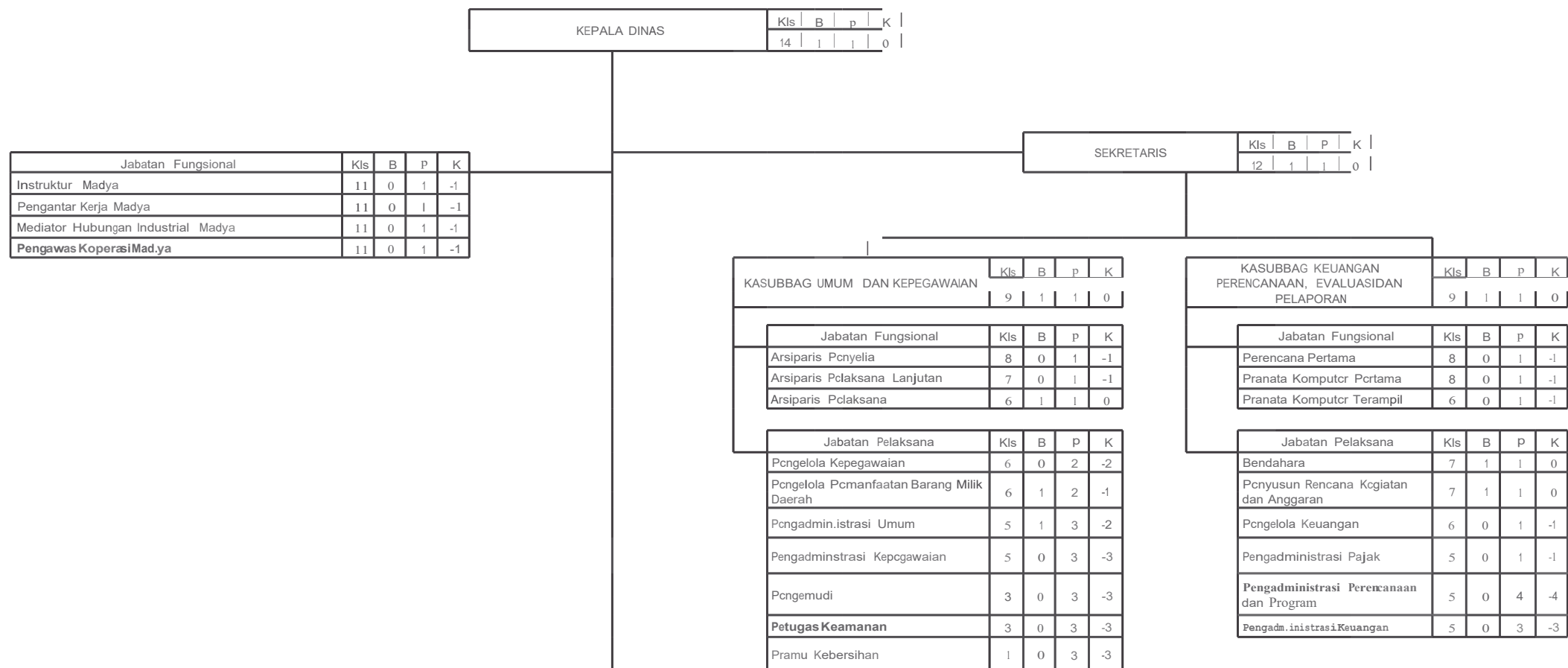

Jabatan Fungsional	Kls	B	P	K
Instruktur Madya	11	0	1	-1
Pengantar Kerja Madya	11	0	1	-1
Mediator Hubungan Industrial Madya	11	0	1	-1
Pengawas KoperasiMadya	11	0	1	-1

KEPALA BIDANG PELATIHAN DAN PENEMPATAN TENAGA KERJA					Kls	B	P	K
					11	1	1	1
Jabatan Fungsional					Kls	B	P	K
Instruktur Muda	9	1	1	0				
Instruktur Pertama	8	1	1	0				
Pengantar Kerja Muda	9	1	2	-1				
Pengantar Kerja Pertama	8	3	4	-1				
Penggerak Swadaya Masyarakat Muda	9	0	1	-1				
Penggerak Swadaya Masyarakat Pertama	8	1	1	0				
Jabatan Pelaksana					Kls	B	P	K
Analisis Tenaga Kerja	7	1	1	0				
Analisis Kompetensi dan Kualifikasi Ketenagaan	7	0	1	-1				
Pengolah Bahan Perencanaan Tenaga Kerja	6	0	1	-1				

KEPALA BIDANG HUBUNGAN INDUSTRIAL DAN JAMINAN SOSIAL TENAGA KERJA					Kls	B	P	K
					11	1	1	0
Jabatan Fungsional					Kls	B	P	K
Mediator Hubungan Industrial Muda	9	2	2	0				
Mediator Hubungan Industrial Pertama	8	1	1	0				
Jabatan Pelaksana					Kls	B	P	K
Analisis Bahan Kelembagaan dan Kerja Sama Hubungan Industrial	7	0	1	-1				
Analisis Bahan Pengupahan	7	0	1	-1				
Analisis Bahan Penyelesaian Perselisihan Hubungan Industrial	7	0	1	-1				
Pengelola Bahan Hubungan Industrial dan Jaminan Sosial	6	0	1	-1				

KEPALA BIDANG KOPERASI, USAHA KECIL DAN MENENGAH					Kls	B	P	K
					11	1	1	0
Jabatan Fungsional					Kls	B	P	K
Pengawas Koperasi Muda	9	3	3	0				
Pengawas Koperasi Pertama	8	0	3	-3				
Jabatan Pelaksana					Kls	B	P	K
Penyuluh Koperasi	7	1	1	-1				
Penelaah Pengembangan Usaha	7	0	1	-1				
Pengelola Permodalan Koperasi dan Usaha Kecil, Mikro dan Menengah	6	0	3	-3				
Pranata Koperasi	6	0	1	-1				
Pengelola Data Kreativitas dan Inovasi	6	0	2	-2				

Keterangan:

Kls = Kelas Jabatan

B = Bezeeting (Kondisi Pegawai Saat Ini)

P = Hasil Perhitungan (ABK)

K = Jumlah Kebutuhan Pegawai

BUPATI BELITUNG TIMUR,

BURHANUDIN

LAMPIRAN X
 PERATURAN BUPATI BELITUNG TIMUR
 NO MOR **7** TAHUN 2022
 TENTANG
 PERUBAHAN KEEMPAT ATAS PERATURAN BUPATI BELITUNG TIMUR
 NOMOR 33 TAHUN 2018 TENTANG PETA JABATAN PERANGKAT DAERAH

PETA JABATAN DINAS KEBUDAYAAN DAN PARIWISATA KABUPATEN BELITUNG TIMUR

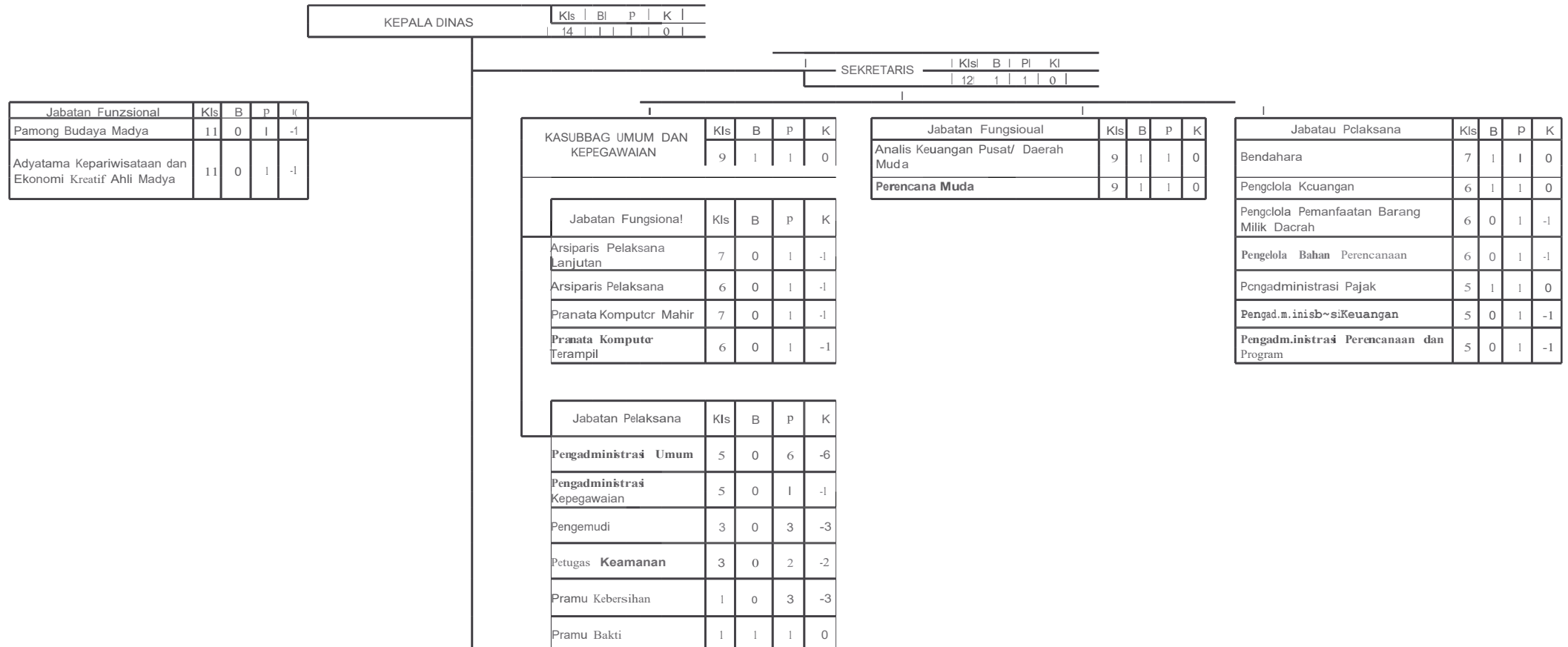

KEPALABIDANG DESTINASI DAN INDUSTRI PARIWISATA				
Kls	B	P	K	
11	1	1	1	0
Jabatan Fungsional				
Kls	B	P	K	
Adyatama Kepariwisataan dan Ekonomi Kreatif Muda	9	2	2	0
Jabatan Pelaksana				
Kls	B	P	K	
Analisis Objek Wisata	7	1	1	0
Analisis Pariwisata	7	1	1	0
Pengelola Objek Wisata	6	0	1	-1
Pemandu Wisata	5	0	2	-2
Pengadministrasi Izin Usaha Pariwisata	5	0	1	-1
Pramu Kebersihan	1	0	20	-20

KEPALABIDANG PEMASARAN PARIWISATA DAN KELEMBAGAAN PARIWISATAAN				
Kls	B	P	K	
11	1	1	1	0
Jabatan Fungsional				
Kls	B	P	K	
Adyatama Kepariwisataan dan Ekonomi Kreatif Muda	9	2	4	-2
Adyatama Kepariwisataan dan Ekonomi Kreatif Pertama	9	0	4	-4
Jabatan Pelaksana				
Kls	B	P	K	
Penyusun Promosi dan Kerjasama	7	1	2	-1
Penyuluh Wisata	7	1	2	-1
Pengelola Promosi dan Informasi	6	0	3	-3
Pengolah Data Kelembagaan	6	0	1	-1
Pemandu Wisata	5	0	5	-5

KEPALABIDANG KEBUDAYAAN				
Kls	B	P	K	
11	1	1	1	0
Jabatan Fungsional				
Kls	B	P	K	
Pamong Budaya Pertama	8	0	1	-1
Pamong Budaya Muda	9	3	3	0
Jabatan Pelaksana				
Kls	B	P	K	
Analisis Kesenian dan Budaya Daerah	7	1	1	0
Analisis Warisan Budaya	7	1	1	0
Pengkaji Pelestarian Cagar Budaya	7	0	1	-1
Pengelola Data Warisan Budaya	6	0	1	-1
Pengelola Cagar Budaya dan Koleksi Museum	6	0	1	-1
Petugas Keamanan	3	0	1	-1
Pramu Kebersihan	1	0	1	-1

B = Bezeeting (Kondisi Pegawai Saat Ini)
P = Hasil Perhitungan (ABK)
K = Jumlah Kebutuhan Pegawai



BUPATI BELITUNG TIMUR,
BURHANUDIN

PETA JABATAN BADAN PERENCANAAN PEMBANGUNAN, PENELITIAN DAN PENGEMBANGAN DAERAH
 KABUPATEN BELITUNG TIMUR

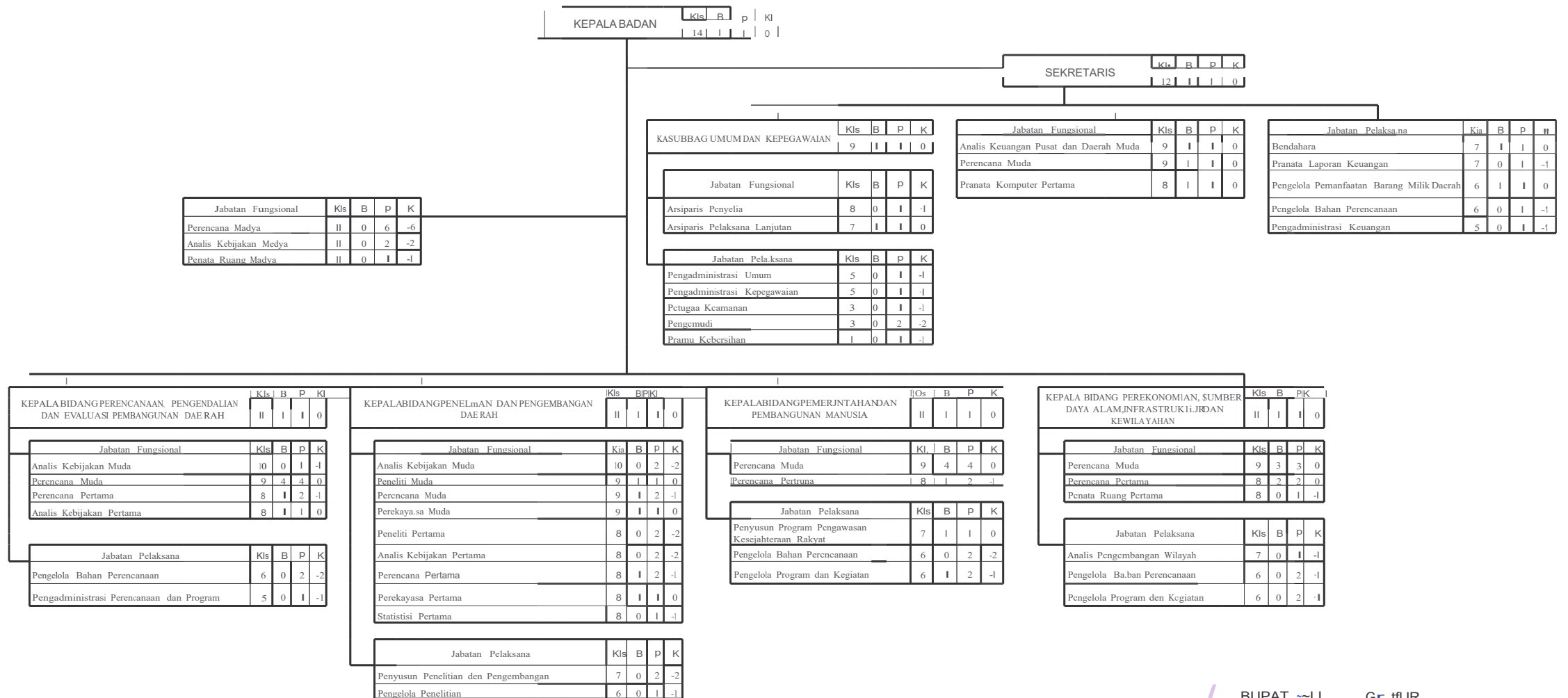

Keterangan
 Kls = Kelas Jabatan
 B = Bezeeting (Kondisi Pegawai Saat Ini)
 P = Hasil Perhitungan (ABK)
 K = Jumlah Kebutuhan Pegawai

BUPATI
 BURHANUDIN
 Gr. ttfJR

LAMPIRANXII
 PERATURAN BUPATI BELITUNG TIMUR
 NOMOR 7 TAHUN 2022
 TENTANG
 PERUBAHANKEEMPATATAS PERATURANBUPATI BEUIUNG
 TIMUR NOMOR33 TAHUN 2018 TENTANGPETAJABATAN
 PERANGKATDAERAH

**PETA JABATAN BADAN KEPEGAWAIANDAN PENGEMBANGANSDM
 KABUPATEN BELITUNG TIMUR**

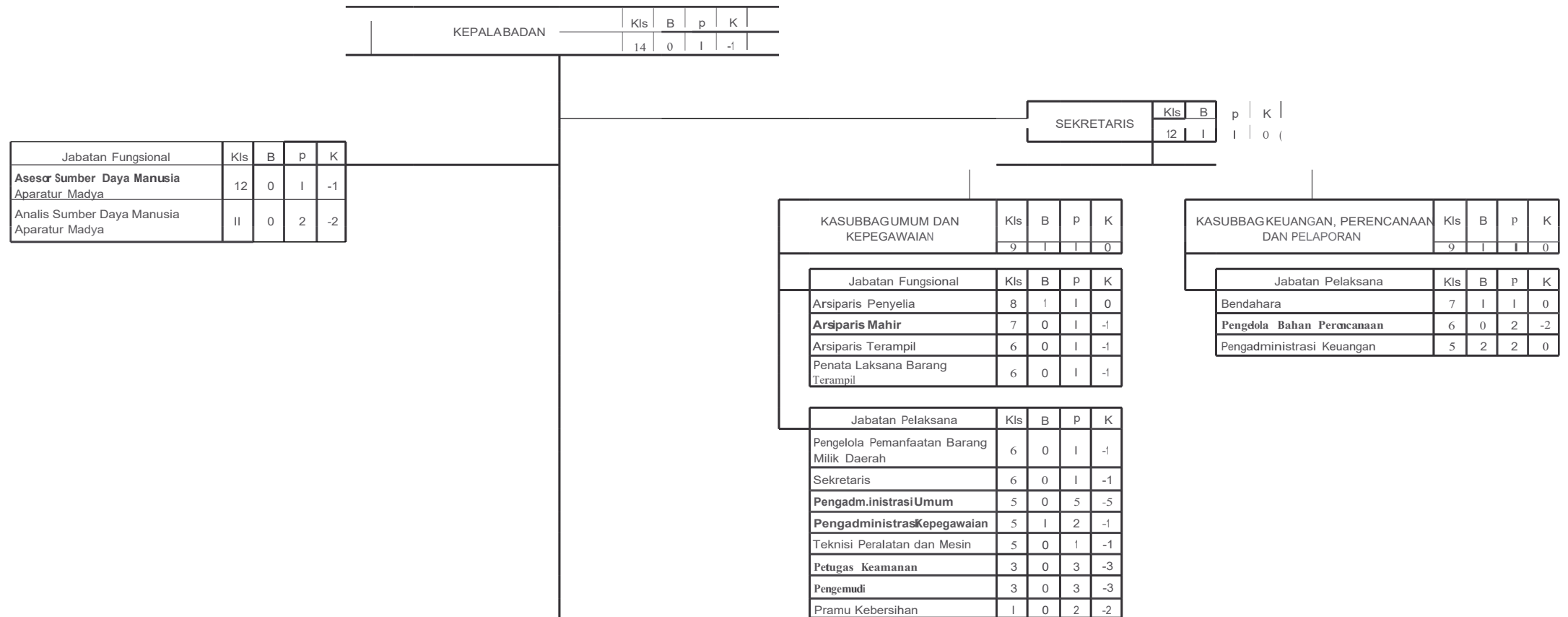

KEPALA BIDANG PENGADAAN, PEMBERHENTIAN DAN INFORMASI APARATUR	Kls	B	P	K
	II	I	I	0
Jabatan Fungsional				
Analisis Sumber Daya Manusia Aparatur Muda	9	2	2	0
Analisis Sumber Daya Manusia Aparatur Pertama	8	0	1	-1
Pranata Komputer Pertama	8	1	2	-1
Pranata Sumber Daya Manusia Aparatur Penyelia	8	0	2	-2
Pranata Komputer Penyelia	8	0	1	-1
Pranata Sumber Daya Manusia Aparatur Mahir	7	0	2	-2
Pranata Komputer Mahir	7	0	1	-1
Pranata Sumber Daya Manusia Aparatur Terampil	6	0	2	-2
Pranata Komputer Terampil	6	1	1	0
Jabatan Pelaksana				
Analisis Sumber Daya Manusia Aparatur	7	0	1	-1
Analisis Penegakan Integritas dan Disiplin Sumber Daya Manusia Aparatur	7	0	1	-1
Analisis Data dan Informasi	7	0	1	-1
Pengelola Sistem Informasi Manajemen Kepegawaian	6	1	1	0
Pengelola Kepegawaian	6	1	3	-2

KEPALA BIDANG MUTASI DAN PROMOSI APARATUR	Kls	B	P	K
	II	I	I	0
Jabatan Fungsional				
Asesor Sumber Daya Manusia Aparatur Muda	10	0	1	-1
Analisis Sumber Daya Manusia Aparatur Muda	9	2	2	0
Asesor Sumber Daya Manusia Aparatur Pertama	8	1	1	0
Analisis Sumber Daya Manusia Aparatur Pertama	8	0	2	-2
Pranata Sumber Daya Manusia Aparatur Penyelia	8	0	2	-2
Pranata Sumber Daya Manusia Aparatur Mahir	7	1	2	-1
Pranata Sumber Daya Manusia Aparatur Terampil	6	0	2	-2
Jabatan Pelaksana				
Penyusun Rencana Mutasi	7	0	1	-1
Penyusun Rencana Promosi	7	1	1	0
Pengelola Pengembangan Karir	6	0	1	-1
Pengelola Kepegawaian	6	1	3	-2

KEPALA BIDANG PENGEMBANGAN KOMPETENSI DAN PENILAIAN KINERJA APARATUR	Kls	B	P	K
	II	I	I	0
Jabatan Fungsional				
Analisis Kebijakan Muda	10	0	1	-1
Analisis Sumber Daya Manusia Aparatur Muda	9	2	2	0
Analisis Kebijakan Pertama	8	1	1	0
Analisis Sumber Daya Manusia Aparatur Pertama	8	0	1	-1
Jabatan Pelaksana				
Analisis Program Diklat	7	1	1	0
Analisis Fasilitas Peningkatan Kompetensi	7	0	1	-1
Analisis Kinerja	7	0	1	-1
Pengelola Penilaian Kinerja Pegawai	6	0	1	-1
Pengelola Kepegawaian	6	0	3	-3

Keterangan:

Kls = Kelas Jabatan

B = Bezeeting (Kondisi Pegawai Saat Ini)

P = Hasil Perhitungan (ABK)

K = Jumlah Kebutuhan Pegawai



**PETA JABATAN BADAN PENANGGULANGAN BENCANA DAERAH
 KABUPATEN BELITUNG TIMUR**

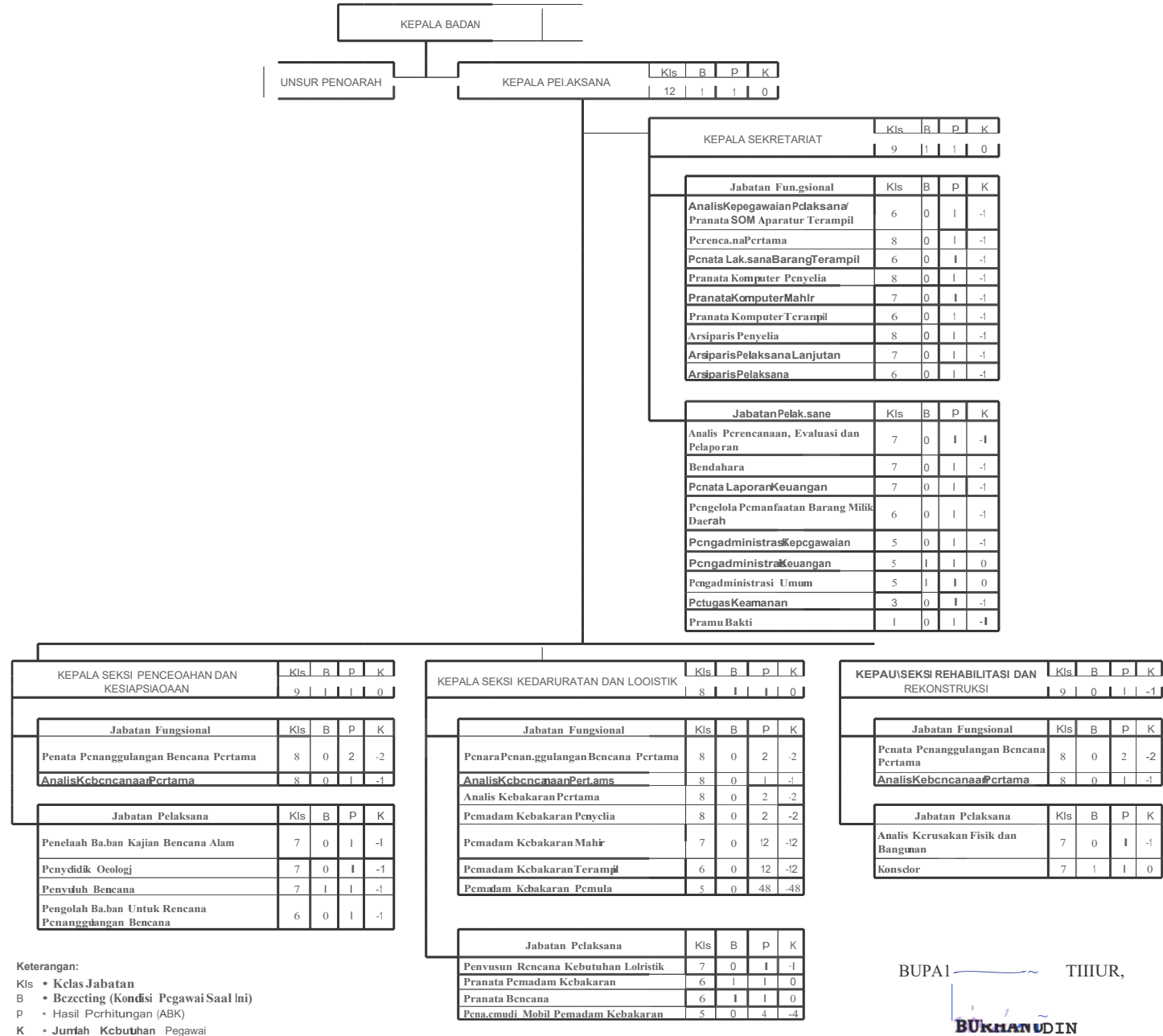

**PETA JABATAN KECAMATAN DENDANG
 KABUPATEN BELITUNG TIMUR**

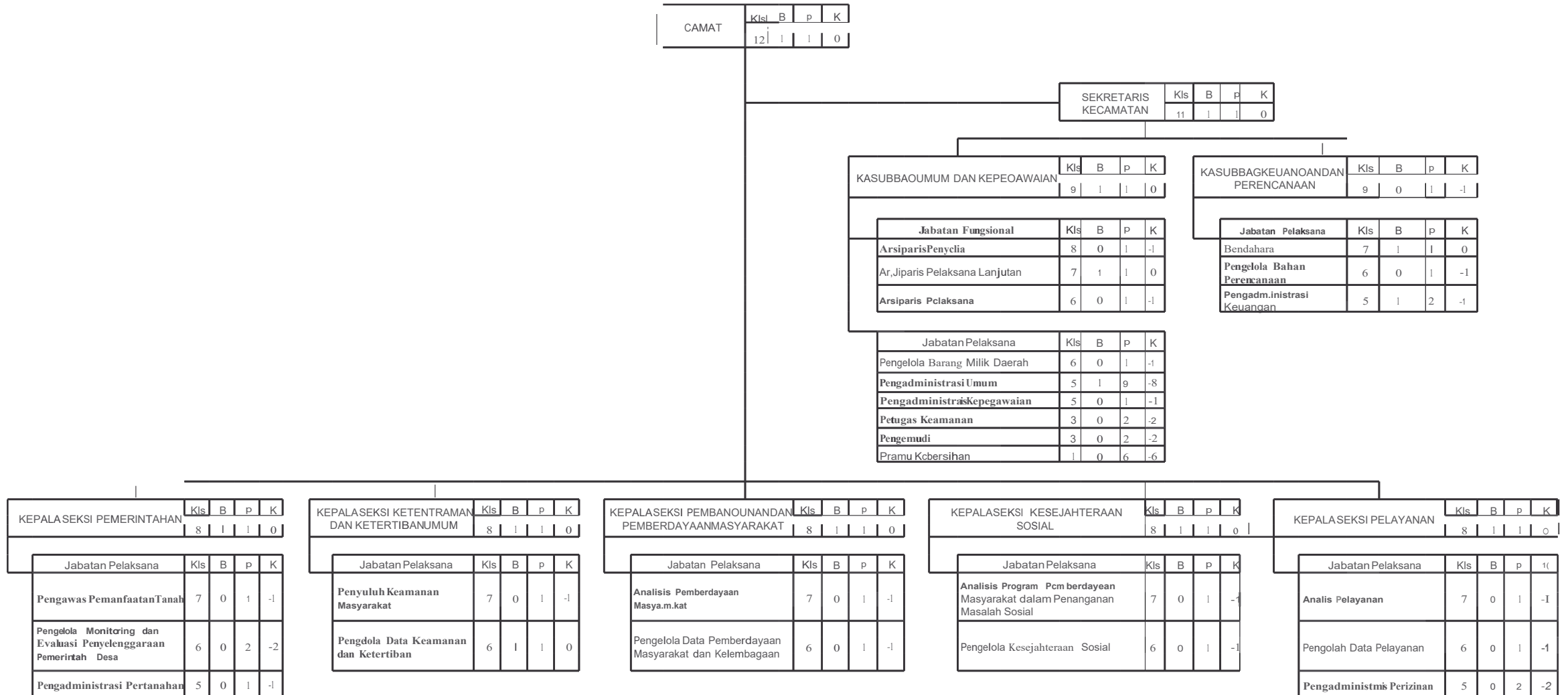

Keterangan:

Kls = Kelas Jabatan

B = Bezeeting (Kondisi Pegawai Saat Ini)

P = Hasil Perhitungan (ABK)

K = Jumlah Kebutuhan Pegawai

BUPATI BELITUNG TIMUR,



BURHANUDIN

**PETA JABATAN KECAMATAN SIMPANG RENGGIANG
 KABUPATEN BELITUNG TIMUR**

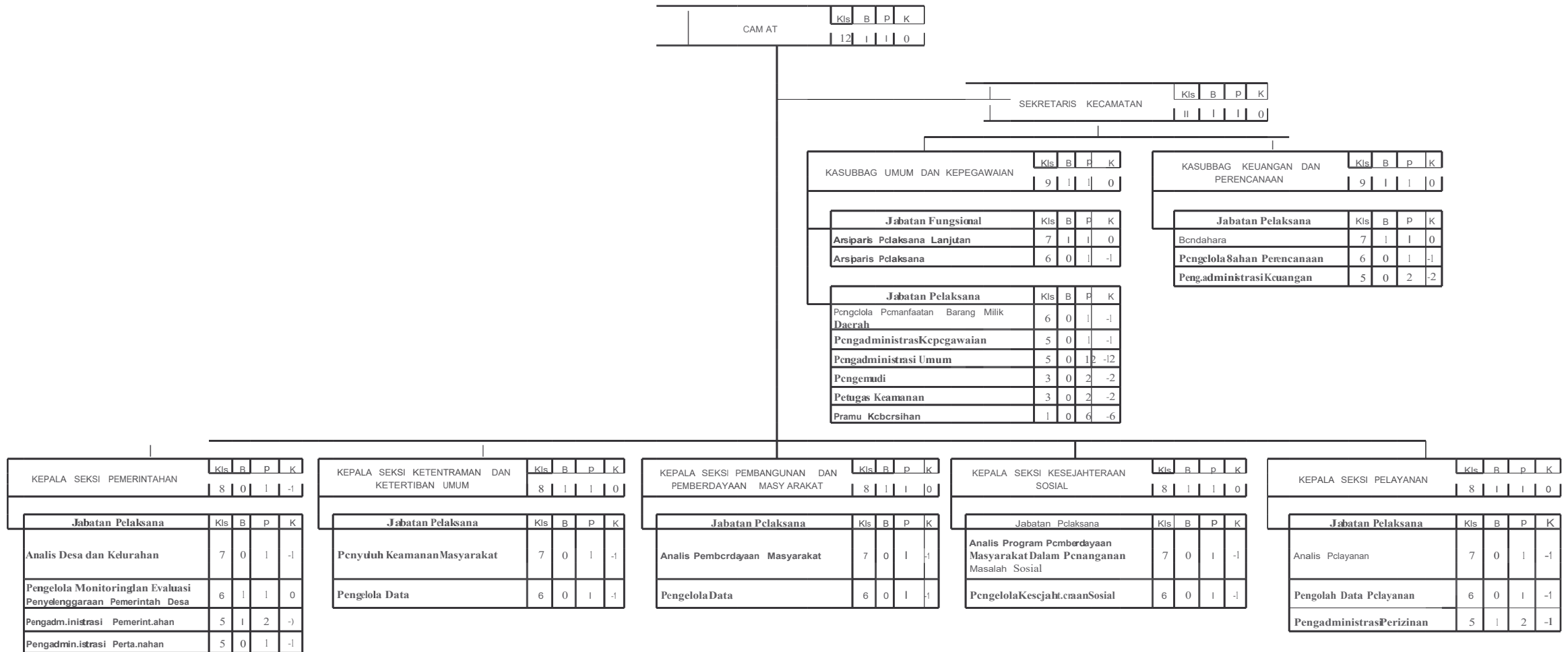

Keterangan:
 Kl,= Kelas Jabatan
 B • Bezeeting (Kondisi Pegawai Saat Ini)
 P ~ Hasil Perhitungan (ABK)
 K = Jumlah Kebutuhan Pegawai

 SEKRETARIS DAERAH
 KABUPATEN BELITUNG TIMUR,
IMUR,
 IKHWAN FAHROZI

**PETA JABATAN KECAMATAN MANGGAR
 KABUPATEN BELITUNG TIMUR**

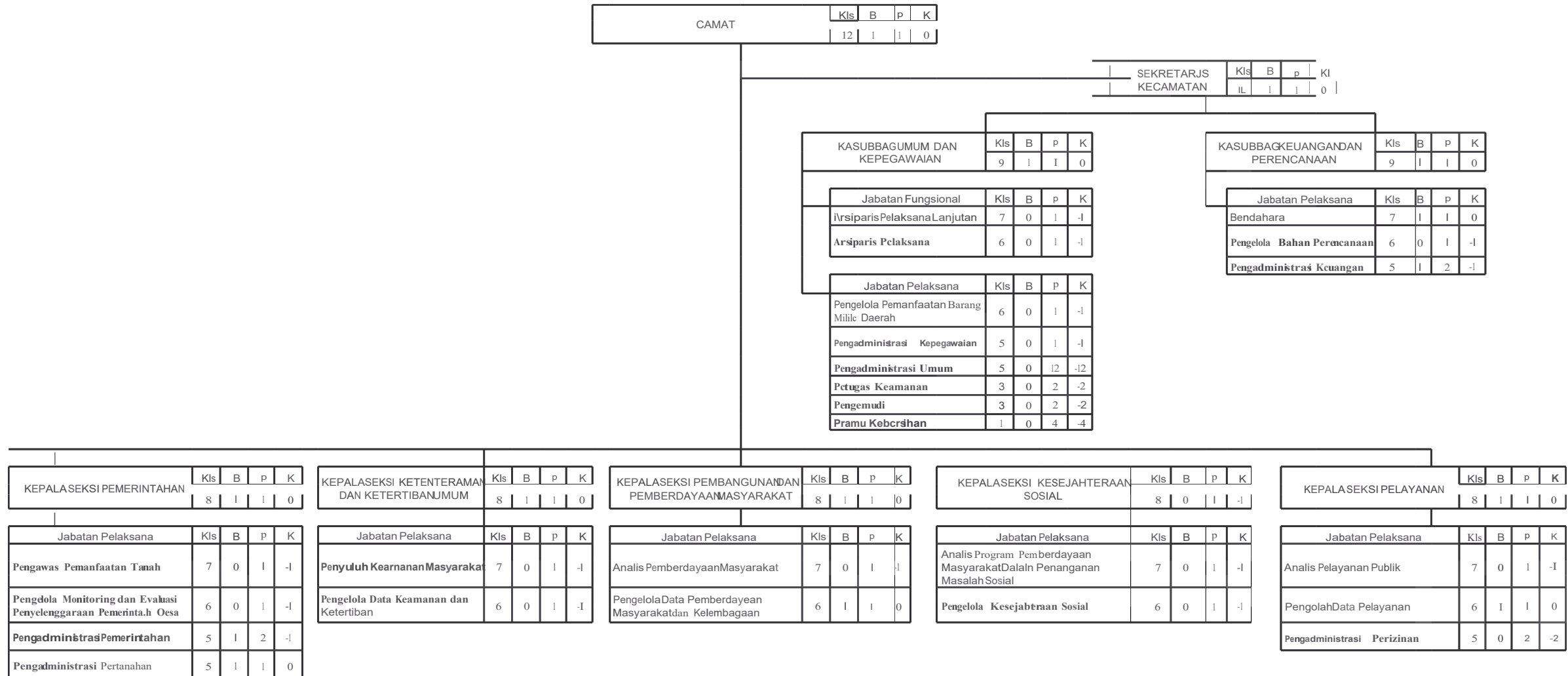

Keterangan:
 Kls = Kelas Jabatan
 B = Bezeeting (Kondisi Pegawai Saat Ini)
 P = Hasil Perhitungan (ABK)
 K = Jumlah Kebutuhan Pegawai

BUPATI BELITUNG TIMUR,

 BURHANUDIN