



GUBERNUR SULAWESI UTARA

**PERATURAN GUBERNUR SULAWESI UTARA
NOMOR 16 TAHUN 2020**

TENTANG

**PERUBAHAN ATAS PERATURAN GUBERNUR SULAWESI UTARA
NOMOR 65 TAHUN 2016 TENTANG
KEDUDUKAN, SUSUNAN ORGANISASI, TUGAS DAN FUNGSI
SERTA TATA KERJA DINAS PERHUBUNGAN DAERAH PROVINSI TIPE A
PROVINSI SULAWESI UTARA**

DENGAN RAHMAT TUHAN YANG MAHA ESA

GUBERNUR SULAWESI UTARA;

- Menimbang : a. bahwa seiring dengan perkembangan organisasi perangkat daerah provinsi dalam rangka menyesuaikan dengan dinamika kebutuhan masyarakat dalam pelaksanaan pembangunan serta peningkatan pelayanan umum, maka dipandang perlu mengubah Peraturan Gubernur Sulawesi Utara Nomor 65 Tahun 2016 tentang Kedudukan, Susunan Organisasi, Tugas dan Fungsi serta Tata Kerja Dinas Perhubungan Daerah Provinsi Tipe A Provinsi Sulawesi Utara;
- b. bahwa berdasarkan pertimbangan sebagaimana dimaksud dalam huruf a, perlu menetapkan Peraturan Gubernur Sulawesi Utara tentang Perubahan Atas Peraturan Gubernur Sulawesi Utara Nomor 65 Tahun 2016 tentang Kedudukan, Susunan Organisasi, Tugas dan Fungsi serta Tata Kerja Dinas Perhubungan Daerah Provinsi Tipe A Provinsi Sulawesi Utara;
- Mengingat : 1. Undang-Undang Nomor 47 Prp. Tahun 1960 jo Undang-Undang Nomor 13 Tahun 1964 tentang antara lain Pembentukan Propinsi Daerah Tingkat I Sulawesi Utara (Lembaran Negara Republik Indonesia Tahun 1960 Nomor 151, Tambahan Lembaran Negara Republik Indonesia Nomor 2102);
2. Undang-Undang Nomor 12 Tahun 2011 tentang Pembentukan Peraturan Perundang-Undangan (Lembaran Negara Republik Indonesia Tahun 2011 Nomor 82, Tambahan Lembaran Negara Republik Indonesia Nomor 5234); sebagaimana telah diubah dengan Undang-Undang Nomor 15 Tahun 2019 tentang Perubahan Atas Undang-Undang Nomor 12 Tahun 2011 tentang Pembentukan Peraturan Perundang-Undangan (Lembaran Negara Republik Indonesia Tahun 2019 Nomor 183, Tambahan Lembaran Negara Republik Indonesia Nomor 6398);
3. Undang-Undang Nomor 5 Tahun 2014 tentang Aparatur Sipil Negara (Lembaran Negara Republik Indonesia Tahun 2014 Nomor 6, Tambahan Lembaran Negara Republik Indonesia Nomor 5494);
4. Undang-Undang Nomor 23 Tahun 2014 tentang Pemerintahan Daerah (Lembaran Negara Republik Indonesia Tahun 2014 Nomor 23, Tambahan Lembaran Negara Republik Indonesia Nomor 5494);

Pasal II

Peraturan Gubernur ini mulai berlaku pada tanggal diundangkan.

Agar setiap orang mengetahuinya, memerintahkan Pengundangan Peraturan Gubernur ini dengan penempatannya dalam Berita Daerah Provinsi Sulawesi Utara.

NO	PENGOLAH	PARAF
1.	KASUBBAG KELEMBAGAAN PROVINSI	
2.	KABAG KELEMBAGAAN DAN ANJAB	
3.	Plt. KARO ORGANISASI	
4.	Plt. KARO HUKUM	
5. Ph	KEPALA BADAN KEPEGAWAIAN DAERAH PROV. SULUT	
6.	KEPALA BADAN KEUANGAN DAN ASET DAERAH PROV. SULUT	
7.	INSPEKTUR PROV. SULUT	
8.	ASISTEN PEMERINTAHAN DAN KESRA	
9.	ASISTEN ADMINISTRASI UMUM	
10.	SEKRETARIS DAERAH PROVINSI	
11.	WAKIL GUBERNUR SULAWESI UTARA	
12.	GUBERNUR SULAWESI UTARA	MOTION UNTUK DI ANDA TANGANI

Ditetapkan di Manado
pada tanggal 20 April 2020

GUBERNUR SULAWESI UTARA,



OLLY DONDOKAMBEY

Diundangkan di Manado
pada tanggal 20 April 2020

SEKRETARIS DAERAH PROVINSI SULAWESI UTARA



EDWIN HARMINTO SILANGEN

BERITA DAERAH PROVINSI SULAWESI UTARA TAHUN 2020 NOMOR 16

STRUKTUR ORGANISASI
DINAS PERHUBUNGAN DAERAH
PROVINSI TIPE A
PROVINSI SULAWESI UTARA

LAMPIRAN : PERATURAN GUBERNUR SULAWESI UTARA
NOMOR : 16 TAHUN 2020
TANGGAL : 20 APRIL 2020

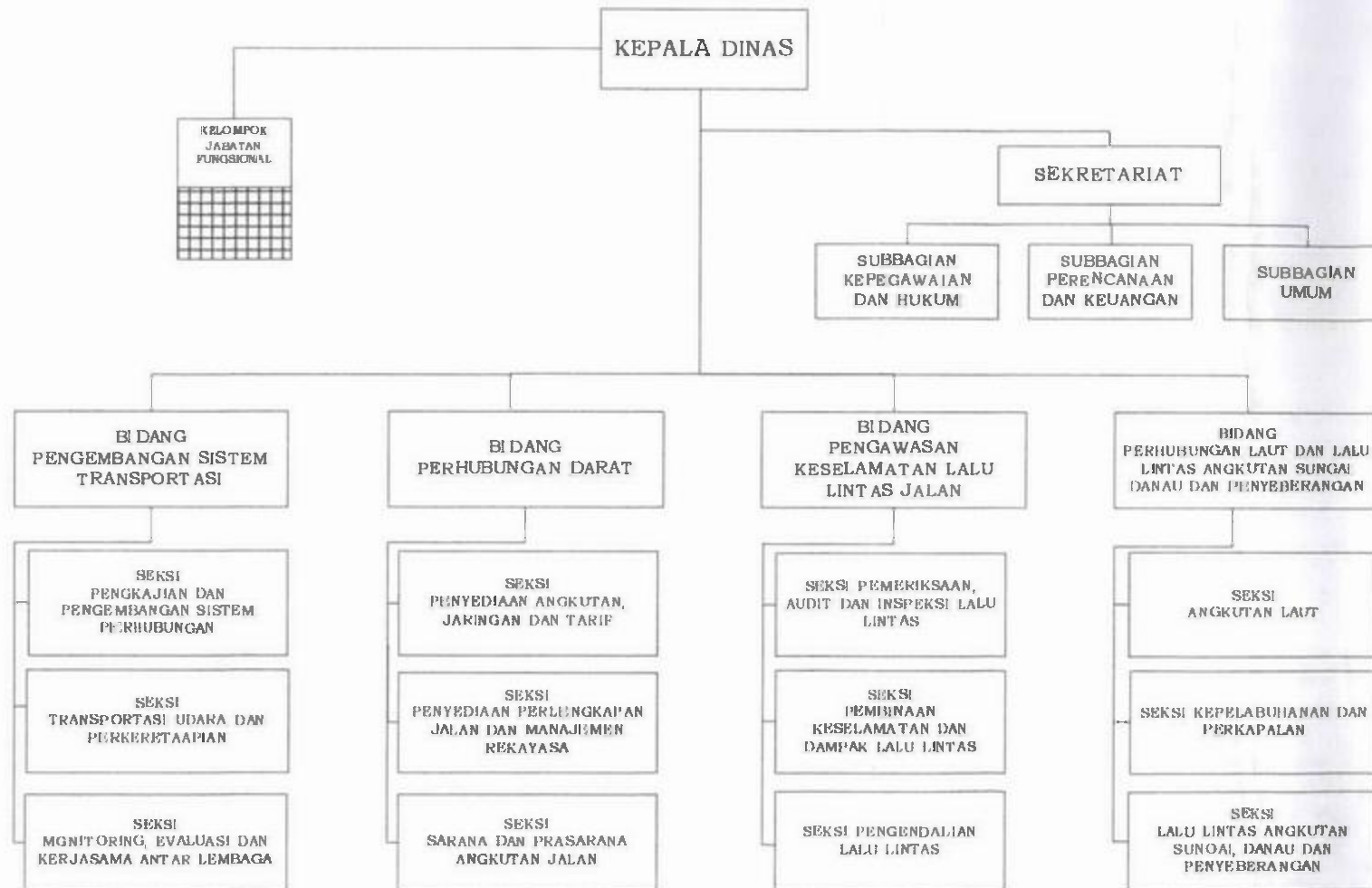

PENGOLAH	PARAF
KASUBAG KELIHMAGAAN PROVINSI	<i>dep</i>
KABAG KELEMBAGAAN DAN ANJAL	<i>[Signature]</i>
PI. KEPALA BIRO ORGANISASI	<i>[Signature]</i>
PI. KEPALA BIRO HUKUM	<i>[Signature]</i>
KEPALA BADAN KEPEGAWAIAN DAERAH PROV. SULUT	<i>[Signature]</i>
KEPALA BADAN PENGELOLA KEUANGAN DAN ASSET DAERAH PROV. SULUT	<i>[Signature]</i>
INSPEKTUR DAERAH PROV. SULUT	<i>[Signature]</i>
ASISTEN PEMERINTAHAN DAN KESRA	<i>[Signature]</i>
ASISTEN ADMINISTRASI UMUM	<i>[Signature]</i>
SEKRETARIS DAERAH PROVINSI	<i>[Signature]</i>
WAKIL GUBERNUR SULAWESI UTARA	<i>[Signature]</i>
GUBERNUR SULAWESI UTARA	Mohon Utik Ditandatangani

GUBERNUR SULAWESI UTARA,

OLLY DONDOKAMBEY