



SALINAN

BERITA DAERAH KABUPATEN WAY KANAN
TAHUN 2022 NOMOR 10

PERATURAN BUPATI WAY KANAN
NOMOR 10 TAHUN 2022
TENTANG

PEMBENTUKAN, KEDUDUKAN, SUSUNAN ORGANISASI DAN TATA
KERJA UNIT PELAKSANA TEKNIS SATUAN PENDIDIKAN TAMAN KANAK-
KANAK DAN PENDIDIKAN DASAR PADA DINAS PENDIDIKAN DAN
KEBUDAYAAN KABUPATEN WAY KANAN

DENGAN RAHMAT TUHAN YANG MAHA ESA,

BUPATI WAY KANAN,

Menimbang : bahwa untuk melaksanakan ketentuan Pasal 7 ayat (1) Peraturan Daerah Kabupaten Way Kanan Nomor 8 Tahun 2016 tentang Pembentukan dan Susunan Perangkat Daerah Kabupaten Way Kanan, perlu menetapkan Peraturan Bupati tentang Pembentukan, Kedudukan, Susunan Organisasi dan Tata Kerja Unit Pelaksana Teknis Satuan Pendidikan Taman Kanak-Kanak dan Pendidikan Dasar pada Dinas Pendidikan dan Kebudayaan Kabupaten Way Kanan;

Mengingat : 1. Undang-Undang Nomor 12 Tahun 1999 tentang Pembentukan Kabupaten Daerah Tingkat II Way Kanan, Kabupaten Daerah Tingkat II Lampung Timur dan Kotamadya Daerah Tingkat II Metro (Lembaran Negara Republik Indonesia Tahun 1999 Nomor 46, Tambahan Lembaran Negara Republik Indonesia Nomor 3825);
2. Undang-Undang Nomor 20 Tahun 2003 tentang Sistem Pendidikan Nasional (Lembaran Negara Republik Indonesia Tahun 2003 Nomor 78,

Tambahan...

- Tambahan Lembaran Negara Republik Indonesia Nomor 4301);
3. Undang-Undang Nomor 5 Tahun 2014 tentang Aparatur Sipil Negara (Lembaran Negara Republik Indonesia Tahun 2014 Nomor 6, Tambahan Lembaran Negara Republik Indonesia Nomor 5494);
 4. Undang-Undang Nomor 23 Tahun 2014 tentang Pemerintahan Daerah (Lembaran Negara Republik Indonesia Tahun 2014 Nomor 244, Tambahan Lembaran Negara Republik Indonesia Nomor 5587), sebagaimana telah beberapa kali diubah terakhir dengan Undang-Undang Nomor 11 Tahun 2020 tentang Cipta Kerja (Lembaran Negara Republik Indonesia Tahun 2020 Nomor 245, Tambahan Lembaran Negara Republik Indonesia Nomor 6573);
 5. Peraturan Pemerintah Undang Nomor 18 Tahun 2016 tentang Perangkat Daerah (Lembaran Negara Republik Indonesia Tahun 2016 Nomor 114, Tambahan Lembaran Negara Republik Indonesia Nomor 5887), sebagaimana telah diubah dengan Peraturan Pemerintah Nomor 72 Tahun 2019 tentang Perubahan atas Peraturan Pemerintah Nomor 18 Tahun 2016 tentang Perangkat Daerah (Lembaran Negara Republik Indonesia Tahun 2019 Nomor 187, Tambahan Lembaran Negara Republik Indonesia Nomor 6402);
 6. Peraturan Menteri Pendidikan Nasional Nomor 19 Tahun 2007 tentang Standar Pengelolaan Pendidikan oleh Satuan Pendidikan Dasar dan Menengah;
 7. Peraturan Menteri Pendidikan dan Kebudayaan Nomor 47 Tahun 2016 tentang Pedoman Organisasi Perangkat Daerah Bidang Pendidikan dan Kebudayaan (Berita Negara Republik Indonesia Tahun 2016 Nomor 1498), sebagaimana telah diubah dengan Peraturan Menteri Pendidikan dan Kebudayaan...

- Kebudayaan Nomor 16 Tahun 2018 tentang Perubahan atas Peraturan Menteri Pendidikan dan Kebudayaan Nomor 47 Tahun 2016 tentang Pedoman Organisasi Perangkat Daerah Bidang Pendidikan dan Kebudayaan (Berita Negara Republik Indonesia Tahun 2018 Nomor 652);
8. Peraturan Menteri Dalam Negeri Nomor 12 Tahun 2017 tentang Pedoman Pembentukan dan Klasifikasi Cabang Dinas dan Unit Pelaksana Teknis Daerah (Berita Negara Republik Indonesia Tahun 2017 Nomor 451);
 9. Peraturan Menteri Pendidikan dan Kebudayaan Nomor 6 Tahun 2018 tentang Penugasan Guru Sebagai Kepala Sekolah (Berita Negara Republik Indonesia Tahun 2018 Nomor 486);
 10. Peraturan Menteri Pendidikan dan Kebudayaan Nomor 6 Tahun 2019 tentang Pedoman Organisasi dan Tata Kerja Satuan Pendidikan Dasar dan Menengah (Berita Negara Republik Indonesia Tahun 2019 Nomor 206);
 11. Peraturan Daerah Kabupaten Way Kanan Nomor 8 Tahun 2016 tentang Pembentukan dan Susunan Perangkat Daerah Kabupaten Way Kanan (Lembaran Daerah Kabupaten Way Kanan Tahun 2016 Nomor 8, Tambahan Lembaran Daerah Kabupaten Way Kanan Nomor 159), sebagaimana telah beberapa kali diubah terakhir dengan Peraturan Daerah Nomor 1 Tahun 2022 tentang Perubahan Ketiga atas Peraturan Pemerintah Nomor 8 Tahun 2016 tentang Pembentukan dan Susunan Perangkat Daerah Kabupaten Way Kanan (Lembaran Daerah Kabupaten Way Kanan Tahun 2022 Nomor 1, Tambahan Lembar Daerah Kabupaten Way Kanan Nomor 189);
 12. Peraturan...

12. Peraturan Daerah Kabupaten Way Kanan Nomor 2 Tahun 2021 tentang Rencana Pembangunan Jangka Menengah Daerah Kabupaten Way Kanan Tahun 2021-2026 (Lembaran Daerah Kabupaten Way Kanan Tahun 2021 Nomor 2, Tambahan Lembaran Daerah Kabupaten Way Kanan Nomor 188);
13. Peraturan Bupati Way Kanan Nomor 32 Tahun 2016 tentang Kedudukan, Tugas dan Fungsi Serta Tata Kerja Dinas Pendidikan dan Kebudayaan Kabupaten Way Kanan (Berita Daerah Kabupaten Way Kanan Tahun 2016 Nomor 32);

MEMUTUSKAN:

Menetapkan : PERATURAN BUPATI TENTANG PEMBENTUKAN, KEDUDUKAN, SUSUNAN ORGANISASI DAN TATA KERJA UNIT PELAKSANA TEKNIS SATUAN PENDIDIKAN TAMAN KANAK-KANAK DAN PENDIDIKAN DASAR PADA DINAS PENDIDIKAN DAN KEBUDAYAAN KABUPATEN WAY KANAN.

BAB I
KETENTUAN UMUM

Pasal 1

Dalam Peraturan Bupati ini dimaksud dengan:

1. Daerah adalah Kabupaten Way Kanan.
2. Bupati adalah Bupati Way Kanan.
3. Dinas adalah Dinas Pendidikan dan Kebudayaan Kabupaten Way Kanan.
4. Kepala Dinas adalah Kepala Dinas Pendidikan dan Kebudayaan Kabupaten Way Kanan.
5. Unit Pelaksana Teknis yang selanjutnya disingkat UPT adalah Unit Pelaksana Teknis Dinas Pendidikan dan Kebudayaan yang melaksanakan

kegiatan...

kegiatan teknis operasional dan/atau kegiatan teknis penunjang tertentu pada Dinas.

6. Satuan Pendidikan adalah kelompok layanan Pendidikan yang menyelenggarakan pendidikan pada jalur formal, nonformal dan informal pada setiap jenjang dan jenis pendidikan.
7. Satuan Pendidikan formal adalah Unsur Pelaksana tugas teknis operasional dan/atau kegiatan teknis penunjang tertentu pada Dinas.
8. Pendidikan Dasar adalah jenjang pendidikan pada jalur pendidikan formal yang melandasi jenjang pendidikan menengah, yang diselenggarakan pada Satuan Pendidikan berbentuk sekolah dasar dan Madrasah Ibtidaiyah (MI) atau bentuk lain yang sederajat serta menjadi satu kesatuan kelanjutan pendidikan pada Satuan Pendidikan yang berbentuk sekolah menengah pertama dan Madrasah Tsanawiyah (MTs) atau bentuk lain yang sederajat.
9. Taman Kanan-kanak yang selanjutnya disingkat TK adalah salah satu bentuk satuan PAUD pada jalur pendidikan nonformal yang menyelenggarakan program pendidikan bagi anak usia berusia 4 (empat) tahun sampai dengan 6 (enam) tahun dengan prioritas usia 5 (lima) dan 6 (enam) tahun.
10. Sekolah Dasar yang selanjutnya disingkat SD adalah salah satu bentuk satuan pendidikan formal yang menyelenggarakan pendidikan umum ada jenjang pendidikan dasar.
11. Sekolah Menengah Pertama yang selanjutnya disingkat SMP adalah salah satu bentuk satuan pendidikan formal yang menyelenggarakan pendidikan umum pada jenjang pendidikan dasar sebagai dasar lanjutan dari SD, MI, atau bentuk lain

yang...

yang sederajat atau lanjutan dari hasil belajar yang diakui sama atau setara SD atau MI.

12. Guru adalah pendidik profesional dengan tugas utama mendidik, mengajar, membimbing, mengarahkan, melatih, menilai, dan mengevaluasi peserta didik dan pendidikan anak usia dini jalur pendidikan formal, pendidikan dasar, dan pendidikan menengah.
13. Kepala adalah pemimpin Satuan Pendidikan yang mempunyai tugas melaksanakan tugas manajerial, pengembangan kewirausahaan, dan supervisi kepada guru dan tenaga kependidikan.
14. Wakil Kepala adalah guru yang diberi tugas tambahan pada satuan administrasi pangkalnya oleh Kepala Satuan Pendidikan.
15. Kelompok Jabatan Pelaksana adalah kelompok pegawai yang bertanggung jawab untuk Pelaksanaan Administrasi pada Satuan Pendidikan sesuai dengan bidang keahliannya.
16. Kelompok Jabatan Fungsional adalah sekelompok jabatan yang berisi fungsi dan tugas berkaitan dengan pelayanan fungsional yang berdasarkan pada keahlian dan keterampilan tertentu.
17. Komite Sekolah adalah lembaga mandiri yang beranggotakan orang tua/wali peserta didik, komunitas sekolah, serta tokoh masyarakat yang peduli pendidikan.

BAB II

PEMBENTUKAN

Pasal 2

- (1) Dengan Peraturan Bupati ini dibentuk UPT Satuan Pendidikan TK dan Pendidikan Dasar pada Dinas

Pendidikan...

Pendidikan dan Kebudayaan Kabupaten Way Kanan.

- (2) UPT Satuan Pendidikan TK dan Pendidikan Dasar sebagaimana dimaksud pada ayat (1) terdiri dari:
 - a. UPT TK Negeri;
 - b. UPT SD Negeri; dan
 - c. UPT SMP Negeri.
- (3) UPT TK Negeri sebagaimana pada ayat (2) huruf a, tercantum dalam lampiran I yang merupakan bagian tidak terpisahkan dari Peraturan Bupati ini.
- (4) UPT SD Negeri sebagaimana pada ayat (2) huruf b, tercantum dalam lampiran II yang merupakan bagian tidak terpisahkan dari Peraturan Bupati ini.
- (5) UPT SMP Negeri sebagaimana pada ayat (2) huruf c, tercantum dalam lampiran III yang merupakan bagian tidak terpisahkan dari Peraturan Bupati ini.

BAB III

KEDUDUKAN, SUSUNAN ORGANISASI, TUGAS, DAN FUNGSI

Bagian Kesatu

Kedudukan

Pasal 3

- (1) UPT Satuan Pendidikan TK dan Pendidikan Dasar sebagaimana dimaksud dalam Pasal 2 merupakan unsur pelaksana teknis operasional dalam pengelolaan UPT TK Negeri, UPT SD Negeri, dan UPT SMP Negeri.
- (2) UPT Satuan Pendidikan sebagaimana dimaksud dalam Pasal 2, dipimpin oleh Kepala yang berkedudukan dibawah kewenangan dan bertanggung jawab kepada Kepala Dinas.

(3) Kepala...

- (3) Kepala sebagaimana dimaksud pada ayat (2), merupakan jabatan fungsional guru yang diberi tugas untuk memimpin dan mengelola Satuan Pendidikan.

Bagian Kedua
Susunan Organisasi

Pasal 4

- (1) Susunan organisasi UPT TK Negeri terdiri atas:
 - a. Kepala; dan
 - b. Kelompok Jabatan Fungsional.
- (2) Bagan susunan organisasi UPT TK Negeri sebagaimana dimaksud pada ayat (1) tercantum dalam Lampiran IV yang merupakan bagian tidak terpisahkan dari Peraturan Bupati ini.

Pasal 5

- (1) Susunan organisasi UPT SD Negeri terdiri atas:
 - a. Kepala;
 - b. Kelompok Jabatan Fungsional; dan
 - c. Kelompok Jabatan Pelaksana;
- (2) Bagan susunan organisasi UPT SD Negeri sebagaimana dimaksud pada ayat (1) tercantum dalam Lampiran V yang merupakan bagian tidak terpisahkan dari Peraturan Bupati ini.

Pasal 6

- (1) Susunan organisasi UPT SMP Negeri terdiri atas:
 - a. Kepala;
 - b. Wakil Kepala;
 - c. Kelompok Jabatan Fungsional; dan
 - d. Kelompok Jabatan Pelaksana.

(2) Bagan...

- (2) Bagan susunan organisasi UPT SMP Negeri sebagaimana dimaksud pada ayat (1) tercantum dalam Lampiran VI yang merupakan bagian tidak terpisahkan dari Peraturan Bupati ini.

Bagian Ketiga
Tugas dan Fungsi

Pasal 7

- (1) UPT TK Negeri sebagaimana dimaksud dalam Pasal 2 ayat (2) huruf a mempunyai tugas menyelenggarakan program pendidikan anak meliputi program layanan TK untuk peserta didik usia 4 (empat) sampai dengan 6 (enam) tahun dengan prioritas usia 5 (lima) sampai 6 (enam) tahun.
- (2) Dalam melaksanakan tugas sebagaimana dimaksud pada ayat (1), UPT TK Negeri menyelenggarakan fungsi pembinaan dan penumbuhkembangan seluruh potensi anak secara optimal sehingga terbentuk perilaku dan kemampuan dasar sesuai dengan tahap perkembangan agar memiliki kesiapan untuk memasuki pendidikan selanjutnya.

Pasal 8

- (1) UPT SD Negeri sebagaimana dimaksud dalam Pasal 2 ayat (2) huruf b mempunyai tugas mengelola pendidikan umum melalui 6 (enam) tingkatan kelas yang terdiri atas:
 - a. kelas 1 (satu);
 - b. kelas 2 (dua);
 - c. kelas 3 (tiga);
 - d. kelas 4 (empat);
 - e. kelas 5 (lima); dan
 - f. kelas 6 (enam).

(2) Dalam...

- (2) Dalam melaksanakan tugas sebagaimana dimaksud pada ayat (1), UPT SD Negeri menyelenggarakan fungsi:
- a. pelaksanaan Pendidikan;
 - b. pelaksanaan hubungan kerjasama dengan orang tua peserta didik, Komite Sekolah, dan/atau masyarakat; dan
 - c. pelaksanaan administrasi.

Pasal 9

- (1) UPT SMP Negeri sebagaimana dimaksud dalam Pasal 2 ayat (2) huruf c mempunyai tugas mengelola Pendidikan umum melalui 3 (tiga) tingkatan kelas yang terdiri atas:
- a. kelas 7 (tujuh);
 - b. kelas 8 (delapan); dan
 - c. kelas 9 (sembilan).
- (2) Dalam melaksanakan tugas sebagaimana dimaksud pada ayat (1), UPT SMP Negeri menyelenggarakan fungsi:
- a. pelaksanaan Pendidikan;
 - b. pelaksanaan hubungan kerjasama dengan orang tua peserta didik, Komite Sekolah, dan/atau masyarakat; dan
 - c. pelaksanaan administrasi.

Bagian Keempat

Uraian Tugas

Paragraf 1

Kepala Sekolah

Pasal 10

- (1) Kepala sebagaimana dimaksud dalam Pasal 4 Ayat (1) huruf a, Pasal 5 Ayat (1) huruf a, dan Pasal 6 Ayat (1) huruf a mempunyai tugas:

a.melaksanakan...

- a. melaksanakan tugas manajerial;
 - b. mengembangkan kewirausahaan;
 - c. supervisi kepada guru dan tenaga kependidikan; dan
 - d. melaksanakan tugas lain yang diberikan atasan.
- (2) Dalam melaksanakan tugas sebagaimana dimaksud pada ayat (1), Kepala bertanggung jawab kepada Kepala Dinas.

Paragraf 2

Wakil Kepala Sekolah

Pasal 11

- (1) Wakil Kepala sebagaimana dimaksud dalam Pasal 6 ayat (1) huruf b paling banyak mempunyai 3 (tiga) orang yang membidangi akademik, kesiswaan, hubungan masyarakat, sarana dan prasarana, dan administrasi Satuan Pendidikan.
- (2) Wakil Kepala sebagaimana dimaksud pada ayat (1) ditetapkan oleh Kepala dengan mempertimbangkan perhitungan kebutuhan guru berdasarkan struktur kurikulum dan jumlah rombongan belajar sesuai dengan ketentuan peraturan perundang-undangan.

Paragraf 3

Kelompok Jabatan Fungsional

Pasal 12

- (1) Kelompok Jabatan Fungsional sebagaimana dimaksud dalam Pasal 4 ayat (1) huruf b, Pasal 5 ayat (1) huruf b, dan Pasal 6 ayat (1) huruf c, mempunyai tugas melakukan kegiatan sesuai dengan jabatan fungsional masing-masing

berdasarkan...

berdasarkan ketentuan peraturan perundang-undangan.

- (2) Kelompok Jabatan Fungsional sebagaimana dimaksud pada ayat (1), terdiri atas:
 - a. guru; dan
 - b. pustakawan
- (3) Dalam melaksanakan tugas sebagaimana dimaksud pada ayat (1), Kelompok Jabatan Fungsional bertanggung jawab kepada Kepala Dinas melalui Kepala.

Paragraf 4

Kelompok Jabatan Pelaksana

Pasal 13

Kelompok Jabatan Pelaksana sebagaimana dimaksud dalam Pasal 5 ayat (1) huruf c dan Pasal 6 ayat (1) huruf d, merupakan Jabatan Pelaksana yang melaksanakan administrasi pada UPT Satuan Pendidikan sesuai dengan bidang keahliannya.

BAB IV

KOORDINATOR WILAYAH KECAMATAN

BIDANG PENDIDIKAN

Pasal 14

- (1) Untuk membantu pelaksanaan koordinasi layanan administrasi pada satuan Pendidikan dibentuk Koordinator Wilayah Kecamatan Bidang Pendidikan sebagai Unit Kerja Nonstruktural.
- (2) Koordinator Wilayah Kecamatan Bidang Pendidikan sebagaimana dimaksud pada ayat (1) terdiri dari:
 1. Koordinator Wilayah Kecamatan Blambangan Umpu;
 2. Koordinator Wilayah Kecamatan Baradatu;
 3. Koordinator...

3. Koordinator Wilayah Kecamatan Negeri Agung;
 4. Koordinator Wilayah Kecamatan Banjit;
 5. Koordinator Wilayah Kecamatan Kasui;
 6. Koordinator Wilayah Kecamatan Way Tuba;
 7. Koordinator Wilayah Kecamatan Bahuga;
 8. Koordinator Wilayah Kecamatan Pakuan Ratu;
 9. Koordinator Wilayah Kecamatan Bumi Agung;
 10. Koordinator Wilayah Kecamatan Buay Bahuga;
 11. Koordinator Wilayah Kecamatan Gunung Labuhan;
 12. Koordinator Wilayah Kecamatan Negeri Agung;
 13. Koordinator Wilayah Kecamatan Negeri Besar;
 14. Koordinator Wilayah Kecamatan Negara Batin;
dan
 15. Koordinator Wilayah Kecamatan Umpu Semenguk.
- (3) Koordinator Wilayah Kecamatan Bidang Pendidikan sebagaimana dimaksud pada ayat (1), dipimpin oleh seorang Koordinator yang berasal dari pengawas sekolah disamping tugasnya sebagai pejabat fungsional, atau dari pegawai Aparatur Sipil Negara (ASN) lainnya yang berpengalaman di bidang pendidikan dengan pangkat minimal III/c.
- (4) Koordinator Wilayah Kecamatan sebagaimana dimaksud pada ayat (3), ditunjuk oleh dan bertanggung jawab kepada Kepala Dinas.

Pasal 15

- (1) Koordinator Wilayah dimaksud dalam Pasal 14, mempunyai tugas melakukan koordinasi layanan administrasi pada satuan pendidikan di wilayah kerjanya.
- (2) Dalam melaksanakan tugas sebagaimana dimaksud pada Ayat (1), Koordinator Wilayah Kecamatan Bidang Pendidikan mempunyai fungsi:

a.pengumpulan...

- a. pengumpulan data peserta didik, sarana, prasarana, pendidik, dan tenaga kependidikan pada satuan pendidikan di wilayah kerjanya;
 - b. pengadministrasian usul kenaikan pangkat dan angka kredit pendidik dan tenaga kependidikan;
 - c. pelaksanaan koordinasi lomba-lomba di wilayah kerjanya;
 - d. pelaksanaan tugas administrasi di lingkungan koordinator wilayah;
 - e. pelaporan pelaksanaan tugas kepada Kepala Dinas; dan
 - f. pelaksanaan tugas lain yang diberikan atasan.
- (3) Dalam melaksanakan tugas dan fungsi sebagaimana dimaksud pada ayat (1) dan ayat (2), Koordinator Wilayah Kecamatan Bidang Pendidikan berkewajiban mengoordinasikannya dengan Kepala Dinas.

BAB V

TATA KERJA

Pasal 16

- (1) Dalam melaksanakan tugas, Kepala, Wakil Kepala, Kelompok Jabatan Fungsional, serta Kelompok Jabatan Pelaksana wajib menerapkan koordinasi, integrasi dan sinkronisasi, baik dalam lingkungan unit kerja maupun dengan unit kerja lain.
- (2) Kepala bertanggung jawab memimpin dan mengoordinasikan bawahannya dan memberikan bimbingan serta petunjuk bagi pelaksanaan tugas bawahan.
- (3) Kepala wajib mengawasi bawahannya dan apabila terjadi penyimpangan agar mengambil langkah yang diperlukan sesuai dengan ketentuan peraturan perundang-undangan.

(4) Kelompok...

- (4) Kelompok Jabatan Fungsional dan Kelompok Jabatan Pelaksana wajib mematuhi petunjuk dan arahan, bertanggung jawab kepada atasannya serta menyampaikan laporan secara berkala tepat pada waktunya.
- (5) Kepala wajib mengolah setiap laporan yang diterima dan mempergunakannya sebagai bahan untuk penyusunan laporan serta kebijakan lebih lanjut.
- (6) Dalam menyampaikan laporan kepada Kepala Dinas, Kepala mengirimkan tembusan kepada perangkat daerah lain yang secara fungsional mempunyai hubungan koordinasi.

BAB VI KEPEGAWAIAN

Pasal 17

- (1) Kepala, Wakil Kepala, Pejabat Fungsional, dan Pejabat Pelaksana diangkat dan diberhentikan oleh Pejabat yang berwenang sesuai peraturan perundang-undangan.
- (2) Jumlah dan jenis Jabatan Fungsional dan Jabatan Pelaksana sebagaimana dimaksud pada ayat (1) ditentukan berdasarkan analisis jabatan dan analisis beban kerja.

BAB VII PEMBINAAN DAN PENGAWASAN

Pasal 18

- (1) Pembinaan dan pengawasan pelaksanaan satuan pendidikan dilaksanakan oleh Kepala Dinas.
- (2) Pembinaan dan pengawasan sebagaimana dimaksud pada ayat (1), meliputi:

a.pengawasan...

- a. pengawasan secara keseluruhan terhadap pengelolaan dan penyelenggaraan satuan Pendidikan TK dan Pendidikan Dasar yang menjadi kewenangannya;
 - b. koordinasi pengawasan secara keseluruhan terhadap pengelolaan dan penyelenggaraan satuan pendidikan TK dan Pendidikan Dasar;
 - c. pengawasan terhadap penggunaan anggaran untuk pendidikan;
 - d. pemberian bimbingan dalam pengelolaan dan penyelenggaraan satuan pendidikan TK dan Pendidikan Dasar; dan
 - e. monitoring dan evaluasi.
- (3) Hasil pembinaan dan pengawasan sebagaimana dimaksud ayat (1), dilaporkan kepada Bupati.

BAB VIII

KETENTUAN PERALIHAN

Pasal 19

Pejabat yang ada pada UPT Satuan Pendidikan tetap menduduki jabatan dan melaksanakan tugasnya sampai dengan ditetapkannya pejabat baru berdasarkan Peraturan Bupati ini.

BAB IX

KETENTUAN PENUTUP

Pasal 20

Pada saat Peraturan Bupati ini mulai berlaku, maka:

- a. Peraturan Bupati Nomor 12 Tahun 2015 tentang Penataan Nama dan Alamat Satuan Pendidikan Se-Kabupaten Way Kanan (Berita Daerah Kabupaten Way Kanan Tahun 2015 Nomor 12);

b. Ketentuan..

- b. Ketentuan dalam Pasal 2 ayat (1) huruf a, Pasal 3, Pasal 4, Pasal 5, dan Pasal 6 Peraturan Bupati Nomor 58 Tahun 2017 tentang Pembentukan Organisasi dan Tata Kerja Unit Pelaksana Teknis Daerah Pada Pemerintah Kabupaten Way Kanan (Berita Daerah Kabupaten Way Kanan Tahun 2017 Nomor 58);
dicabut dan dinyatakan tidak berlaku.

Pasal 21

Peraturan Bupati ini mulai berlaku pada tanggal diundangkan.

Agar setiap orang mengetahuinya, memerintahkan pengundangan Peraturan Bupati ini dengan penempatannya dalam Berita Daerah Kabupaten Way Kanan.

Ditetapkan di Blambangan Umpu
pada tanggal 9 Maret 2022

BUPATI WAY KANAN,
Dito
RADEN ADIPATI SURYA

Diundangkan di Blambangan Umpu
pada tanggal 9 Maret 2022

SEKRETARIS DAERAH KABUPATEN WAY KANAN,
Dito
SAIPUL

BERITA DAERAH KABUPATEN WAY KANAN TAHUN 2022 NOMOR 10

Disalin sesuai dengan aslinya
KEPALA BAGIAN HUKUM,

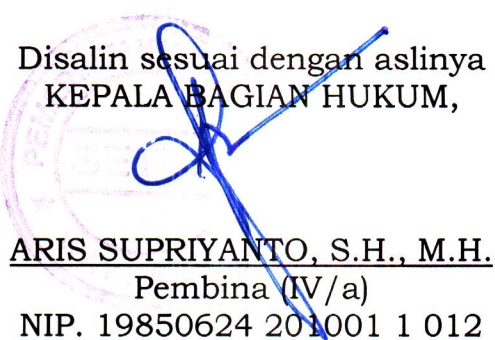
ARIS SUPRIYANTO, S.H., M.H.
Pembina (IV/a)
NIP. 19850624 201001 1 012

LAMPIRAN I
 PERATURAN BUPATI WAY KANAN
 NOMOR 10 TAHUN 2022
 TENTANG
 PEMBENTUKAN, KEDUDUKAN, SUSUNAN ORGANISASI DAN
 TATA KERJA UNIT PELAKSANA TEKNIS SATUAN PENDIDIKAN
 TAMAN KANAK-KANAK DAN PENDIDIKAN DASAR PADA DINAS
 PENDIDIKAN DAN KEBUDAYAAN KABUPATEN WAY KANAN

UPT TAMAN KANAK-KANAK (TK) NEGERI

NO.	NPSN	SATUAN PENDIDIKAN		KECAMATAN	KAMPUNG/ KELURAHAN	KETERANGAN
		LAMA	BARU			
(1)	(2)	(3)	(4)	(5)	(6)	(7)
1	10814191	TK Pembina Negeri Blambangan Umpu	UPT TK Negeri Pembina Blambangan Umpu	Blambangan Umpu	Blambangan Umpu	
2	10816206	TK Negeri Sriwijaya	UPT TK Negeri Sriwijaya	Umpu Semenguk	Umpu Semenguk	
3	10814179	TK Negeri Pembina Kasui	UPT TK Negeri Pembina Kasui	Kasui	Bukit Batu	
4	69734178	TK Negeri Pedesaan Banjit	UPT TK Negeri Pedesaan Banjit	Banjit	Menanga Siamang	

NO.	NPSN	SATUANPENDIDIKAN		KECAMATAN	KAMPUNG/ KELURAHAN	KETERANGAN
		LAMA	BARU			
(1)	(2)	(3)	(4)	(5)	(6)	(7)
5	69777262	TK Negeri Pembina Way Tuba	UPT TK Negeri Pembina Way Tuba	Way Tuba	Way Tuba	
6	60726144	TK Negeri Pembina Negeri Agung	UPT TK Negeri Pembina Negeri Agung	Negeri Agung	Bandar Dalam	
7	69734179	TK Negeri Pembina Gunung Labuhan	UPT TK Negeri Pembina Gunung Labuhan	Gunung Labuhan	Gunung Labuhan	
8	69778097	TK Negeri Pedesaan Negara Batin	UPT TK Negeri Pedesaan Negara Batin	Negara Batin	Purwa Negara	
9			UPT TK Negeri Pembina Bumi Agung	Bumi Agung	Wonoharjo	
10			UPT TK Negeri Pedesaan Rebang Tangkas	Rebang Tangkas	Rebang Tangkas	
11			UPT TK Negeri Pakuan Ratu	Pakuan Ratu	Pakuan Ratu	

BUPATI WAY KANAN,

dto

RADEN ADIPATI SURYA

Disalin sesuai dengan aslinya
KEPALA BAGIAN HUKUM,

ARIS SUPRIYANTO, S.H., M.H.

Pembina (N/a)

NIP. 19850624 201001 1 012

LAMPIRAN II
PERATURAN BUPATI WAY KANAN
NOMOR 10 TAHUN 2022
TENTANG
PEMBENTUKAN, KEDUDUKAN, SUSUNAN ORGANISASI DAN
TATA KERJA UNIT PELAKSANA TEKNIK SATUAN PENDIDIKAN
TAMAN KANAK-KANAK DAN PENDIDIKAN DASAR PADA DINAS
PENDIDIKAN DAN KEBUDAYAAN KABUPATEN WAY KANAN

UPT SEKOLAH DASAR (SD) NEGERI

NO.	NPSN	SATUAN PENDIDIKAN		KECAMATAN	KAMPUNG/ KELURAHAN	KETERANGAN
		LAMA	BARU			
(1)	(2)	(3)	(4)	(5)	(6)	(7)
1	10806966	SD Negeri 01 Blambangan Umpu	UPT SD Negeri 01 Blambangan Umpu	Blambangan Umpu	Blambangan Umpu	
2	10806644	SD Negeri 01 Bumi Baru	UPT SD Negeri 01 Bumi Baru	Blambangan Umpu	Bumi Baru	
3	10806651	SD Negeri 01 Gunung Sangkaran	UPT SD Negeri 01 Gunung Sangkaran	Blambangan Umpu	Gunung Sangkaran	

NO.	NPSN	SATUAN PENDIDIKAN		KECAMATAN	KAMPUNG/ KELURAHAN	KETERANGAN
		LAMA	BARU			
(1)	(2)	(3)	(4)	(5)	(6)	(7)
4	10806583	SD Negeri 01 Karang Umpu	UPT SD Negeri 01 Karang Umpu	Blambangan Umpu	Blambangan Umpu	
5	10806568	SD Negeri 01 Lembasung	UPT SD Negeri 01 Lembasung	Blambangan Umpu	Lembasung	
6	10806959	SD Negeri 01 Negeri Baru	UPT SD Negeri 01 Negeri Baru	Umpu Semenguk	Negara Baru	
7	10806992	SD Negeri 01 Sangkaran Bhakti	UPT SD Negeri 01 Sangkaran Bhakti	Blambangan Umpu	Sangkaran Bhakti	
8	10806606	SD Negeri 01 Segara Midar	UPT SD Negeri 01 Segara Midar	Blambangan Umpu	Segara Midar	
9	10806600	SD Negeri 01 Sri Rezeki	UPT SD Negeri 01 Sri Rezeki	Blambangan Umpu	Sri Rezeki	
10	10807001	SD Negeri 01 Tanjung Raja Giham	UPT SD Negeri 01 Tanjung Raja Giham	Blambangan Umpu	Tanjung Raja Giham	
11	10806946	SD Negeri 01 Tanjung Raja Sakti	UPT SD Negeri 01 Tanjung Raja Sakti	Blambangan Umpu	Tanjung Raja Sakti	
12	10806744	SD Negeri 01 Tanjung Sari	UPT SD Negeri 01 Tanjung Sari	Blambangan Umpu	Tanjung Sari	

NO.	NPSN	SATUAN PENDIDIKAN		KECAMATAN	KAMPUNG/ KELURAHAN	KETERANGAN
		LAMA	BARU			
(1)	(2)	(3)	(4)	(5)	(6)	(7)
13	10806989	SD Negeri 01 Umpu Bhakti	UPT SD Negeri 01 Umpu Bhakti	Blambangan Umpu	Umpu Bhakti	
14	10806737	SD Negeri 01 Umpu Kencana	UPT SD Negeri 01 Umpu Kencana	Blambangan Umpu	Umpu Kencana	
15	10806939	SD Negeri 02 Blambangan Umpu	UPT SD Negeri 02 Blambangan Umpu	Blambangan Umpu	Blambangan Umpu	
16	10806910	SD Negeri 02 Sangkaran Bhakti	UPT SD Negeri 02 Sangkaran Bhakti	Blambangan Umpu	Sangkaran Bhakti	
17	10806947	SD Negeri 02 Umpu Bhakti	UPT SD Negeri 02 Umpu Bhakti	Blambangan Umpu	Umpu Bhakti	
18	10806629	SD Negeri 01 Bratayudha	UPT SD Negeri 01 Bratayudha	Umpu Semenguk	Bratayudha	
19	10814618	SD Negeri 01 Bumi Ratu	UPT SD Negeri 01 Bumi Ratu	Umpu Semenguk	Bumi Ratu	
20	10806658	SD Negeri 01 Gedung Riang	UPT SD Negeri 01 Gedung Riang	Umpu Semenguk	Gedung riang	
21	10806972	SD Negeri 01 Gistang	UPT SD Negeri 01 Gistang	Umpu Semenguk	Gistang	
22	10806960	SD Negeri 01 Negeri Batin	UPT SD Negeri 01 Negeri Batin	Umpu Semenguk	Negera Batin	
23	10806640	SD Negeri 01 Negeri Bumi Putera	UPT SD Negeri 01 Negeri Bumi Putera	Umpu Semenguk	Negeri Bumi Putra	
24	10806637	SD Negeri 01 Panca Negeri	UPT SD Negeri 01 Panca Negeri	Umpu Semenguk	Panca Negeri	

NO.	NPSN (2)	SATUAN PENDIDIKAN		KECAMATAN (5)	KAMPUNG/ KELURAHAN (6)	KETERANGAN (7)
		LAMA (3)	BARU (4)			
25	10806614	SD Negeri 01 Rambang Jaya	UPT SD Negeri 01 Rambang Jaya	Umpu Semenguk	Rambang Jaya	
26	10806597	SD Negeri 01 Sidoarjo	UPT SD Negeri 01 Sidoarjo	Umpu Semenguk	Sidoarjo	
27	10806601	SD Negeri 01 Sriwijaya	UPT SD Negeri 01 Sriwijaya	Umpu Semenguk	Sriwijaya	
28	10806915	SD Negeri 02 Gistang	UPT SD Negeri 02 Gistang	Umpu Semenguk	Gistang	
29	10806902	SD Negeri 02 Negeri Baru	UPT SD Negeri 02 Negeri Baru	Umpu Semenguk	Negeri Baru	
30	10806903	SD Negeri 02 Negeri Batin	UPT SD Negeri 02 Negeri Batin	Umpu Semenguk	Negeri Batin	
31	10806641	SD Negeri 02 Negeri Bumi Putera	UPT SD Negeri 02 Negeri Bumi Putera	Umpu Semenguk	Negeri Bumi Putra	
32	10806642	SD Negeri 02 Panca Negeri	UPT SD Negeri 02 Panca Negeri	Umpu Semenguk	Panca Negeri	
33	10806929	SD Negeri 03 Gistang	UPT SD Negeri 01 Ojolali	Umpu Semenguk	Ojolali	
34	10806933	SD Negeri 03 Negeri Batin	UPT SD Negeri 03 Negeri Batin	Umpu Semenguk	Negeri Batin	
35	10806627	SD Negeri 01 Bhakti Negara	UPT SD Negeri 01 Bhakti Negara	Pakuan Ratu	Bhakti Negara	
36	10806671	SD Negeri 01 Bumi Mulya	UPT SD Negeri 01 Bumi Mulya	Pakuan Ratu	Bumi Mulya	
37	10806650	SD Negeri 01 Gunung Cahaya	UPT SD Negeri 01 Gunung Cahaya	Pakuan Ratu	Gunung Cahaya	

NO.	NPSN	SATUAN PENDIDIKAN		KECAMATAN	KAMPUNG/ KELURAHAN	KETERANGAN
		LAMA	BARU			
(1)	(2)	(3)	(4)	(5)	(6)	(7)
38	10806653	SD Negeri 01 Gunung Waras	UPT SD Negeri 01 Gunung Waras	Pakuan Ratu	Gunung Waras	
39	10806963	SD Negeri 01 Karang Agung	UPT SD Negeri 01 Karang Agung	Pakuan Ratu	Karang Agung	
40	10806576	SD Negeri 01 Negeri Harja	UPT SD Negeri 01 Negeri Harja	Pakuan Ratu	Negera Harja	
41	10806577	SD Negeri 01 Negara Ratu	UPT SD Negeri 01 Negara Ratu	Pakuan Ratu	Negara Ratu	
42	10806958	SD Negeri 01 Negara Sakti	UPT SD Negeri 01 Negara Sakti	Pakuan Ratu	Negara Sakti	
43	10806578	SD Negeri 01 Negara Tama	UPT SD Negeri 01 Negara Tama	Pakuan Ratu	Negara Tama	
44	10806610	SD Negeri 01 Pakuan Baru	UPT SD Negeri 01 Pakuan Baru	Pakuan Ratu	Pakuan Baru	
45	10806961	SD Negeri 01 Pakuan Ratu	UPT SD Negeri 01 Pakuan Ratu	Pakuan Ratu	Pakuan Ratu	
46	10806611	SD Negeri 01 Pakuan Sakti	UPT SD Negeri 01 Pakuan Sakti	Pakuan Ratu	Pakuan Sakti	
47	10806617	SD Negeri 01 Rumbih	UPT SD Negeri 01 Rumbih	Pakuan Ratu	Rumbih	
48	10806605	SD Negeri 01 Serupa Indah	UPT SD Negeri 01 Serupa Indah	Pakuan Ratu	Serupa Indah	
49	10806602	SD Negeri 01 Suka Bumi	UPT SD Negeri 01 Suka Bumi	Pakuan Ratu	Sukabumi	
50	10810530	SD Negeri 01 Tanjung Agung	UPT SD Negeri 01 Tanjung Agung	Pakuan Ratu	Tanjung agung	
51	10806756	SD Negeri 01 Tanjung Ratu	UPT SD Negeri 01 Tanjung Ratu	Pakuan Ratu	Tanjung Ratu	
52	10807004	SD Negeri 01 Tanjung Serupa	UPT SD Negeri 01 Tanjung Serupa	Pakuan Ratu	Tanjung Serupa	

NO.	NPSN	SATUAN PENDIDIKAN		KECAMATAN	KAMPUNG/ KELURAHAN	KETERANGAN
		LAMA	BARU			
(1)	(2)	(3)	(4)	(5)	(6)	(7)
53	10806979	SD Negeri 01 Way Tawar	UPT SD Negeri 01 Way Tawar	Pakuan Ratu	Way Tawar	
54	10806921	SD Negeri 02 Karang Agung	UPT SD Negeri 02 Karang Agung	Pakuan Ratu	Karang Agung	
55	10806912	SD Negeri 02 Negara Sakti	UPT SD Negeri 02 Negara Sakti	Pakuan Ratu	Negara Sakti	
56	10806905	SD Negeri 02 Pakuan Ratu	UPT SD Negeri 02 Pakuan Ratu	Pakuan Ratu	Pakuan Ratu	
57	10806595	SD Negeri 02 Sukabumi	UPT SD Negeri 02 Sukabumi	Pakuan Ratu	Sukabumi	
58	10806943	SD Negeri 02 Tanjung Serupa	UPT SD Negeri 02 Tanjung Serupa	Pakuan Ratu	Tanjung Serupa	
59	10806948	SD Negeri 02 Way Tawar	UPT SD Negeri 02 Way Tawar	Pakuan Ratu	Way Tawar	
60	10806934	SD Negeri 03 Pakuan Ratu	UPT SD Negeri 03 Pakuan Ratu	Pakuan Ratu	Pakuan Ratu	
61	10806622	SD Negeri 01 Banjar Agung	UPT SD Negeri 01 Banjar Agung	Baradatu	Banjar Agung	
62	10809879	SD Negeri 01 Banjar Baru	UPT SD Negeri 01 Banjar Baru	Baradatu	Banjar Baru	
63	10806623	SD Negeri 01 Banjar Masin	UPT SD Negeri 01 Banjar Masin	Baradatu	Banjar Masin	
64	10810093	SD Negeri 01 Banjar Mulia	UPT SD Negeri 01 Banjar Mulia	Baradatu	Banjar Mulia	
65	10810088	SD Negeri 01 Banjar Negara	UPT SD Negeri 01 Banjar Negara	Baradatu	Banjar Negara	
66	10809880	SD Negeri 01 Banjar Sari	UPT SD Negeri 01 Banjar Sari	Baradatu	Banjar Sari	
67	10806626	SD Negeri 01 Banjar Setia	UPT SD Negeri 01 Banjar Setia	Baradatu	Banjar Setia	

NO.	NPSN	SATUAN PENDIDIKAN		KEMAMATAN	KAMPUNG/ KELURAHAN	KETERANGAN
		LAMA	BARU			
(1)	(2)	(3)	(4)	(5)	(6)	(7)
68	10806952	SD Negeri 01 Bhakti Negara	UPT SD Negeri 01 Bhakti Negara	Baradatu	Bhakti Negara	
69	10810107	SD Negeri 01 Bumi Merapi	UPT SD Negeri 01 Bumi Merapi	Baradatu	Bumi Merapi	
70	10806673	SD Negeri 01 Bumi Rejo	UPT SD Negeri 01 Bumi Rejo	Baradatu	Bumi Rejo	
71	10810095	SD Negeri 01 Campur Asri	UPT SD Negeri 01 Campur Asri	Baradatu	Campur Asri	
72	10806675	SD Negeri 01 Cugah	UPT SD Negeri 01 Cugah	Baradatu	Cugah	
73	10806647	SD Negeri 01 Gedung Pakuon	UPT SD Negeri 01 Gedung Pakuon	Baradatu	Gedung Pakuan	
74	10806648	SD Negeri 01 Gedung Rejo	UPT SD Negeri 01 Gedung Rejo	Baradatu	Gedung rejo	
75	10806974	SD Negeri 01 Gunung Katun	UPT SD Negeri 01 Gunung Katun	Baradatu	Gunung Katun	
76	10806570	SD Negeri 01 Mekar Asri	UPT SD Negeri 01 Mekar Asri	Baradatu	Mekar Asri	
77	10806993	SD Negeri 01 Setia Negara	UPT SD Negeri 01 Setia Negara	Baradatu	Setia Negara	
78	10806604	SD Negeri 01 Sukosari	UPT SD Negeri 01 Sukosari	Baradatu	Sukosari	
79	10806749	SD Negeri 01 Taman Asri	UPT SD Negeri 01 Taman Asri	Baradatu	Taman Asri	
80	10806991	SD Negeri 01 Tiuh Balak	UPT SD Negeri 01 Tiuh Balak	Baradatu	Tiuh Balak	
81	10806990	SD Negeri 01 Tiuh Balak Pasar	UPT SD Negeri 01 Tiuh Balak Pasar	Baradatu	Tiuh Balak Pasar	

NO.	NPSN	SATUAN PENDIDIKAN		KECAMATAN	KAMPUNG/ KELURAHAN	KETERANGAN
		LAMA	BARU			
(1)	(2)	(3)	(4)	(5)	(6)	(7)
82	10806985	SD Negeri 02 Bhakti Negara	UPT SD Negeri 02 Bhakti Negara	Baradatu	Bhakti Negara	
83	10806917	SD Negeri 02 Gunung Katun	UPT SD Negeri 02 Gunung Katun	Baradatu	Gunung Katun	
84	10806911	SD Negeri 02 Setia Negara	UPT SD Negeri 02 Setia Negara	Baradatu	Setia Negara	
85	10806945	SD Negeri 03 Gunung Katun	UPT SD Negeri 03 Gunung Katun	Baradatu	Gunung Katun	
86	10806936	SD Negeri 03 Setia Negara	UPT SD Negeri 03 Setia Negara	Baradatu	Setia Negara	
87	10806635	SD Negeri 04 Gunung Katun	UPT SD Negeri 04 Gunung Katun	Baradatu	Gunung Katun	
88	10806574	SD Negeri 05 Gunung Katun	UPT SD Negeri 05 Gunung Katun	Baradatu	Gunung Katun	
89	10806643	SD Negeri 01 Bukit Batu	UPT SD Negeri 01 Bukit Batu	Kasui	Bukit Batu	
90	10806677	SD Negeri 01 Datar Bancong	UPT SD Negeri 01 Datar Bancong	Kasui	Datar Bancong	
91	10806649	SD Negeri 01 Gelombang Panjang	UPT SD Negeri 01 Gelombang Panjang	Kasui	Gelombang Panjang	
92	10806975	SD Negeri 01 Jaya Tinggi	UPT SD Negeri 01 Jaya Tinggi	Kasui	Jaya Tinggi	

NO.	NPSN	SATUAN PENDIDIKAN		KECAMATAN	KAMPUNG/ KELURAHAN	KETERANGAN
		LAMA	BARU			
(1)	(2)	(3)	(4)	(5)	(6)	(7)
93	10806655	SD Negeri 01 Jukuh Kemuning	UPT SD Negeri 01 Jukuh Kemuning	Kasui	Jukuh Kemuning	
94	10806680	SD Negeri 01 Kampung Baru	UPT SD Negeri 01 Kampung Baru	Kasui	Kampung Baru	
95	10806581	SD Negeri 01 Karang Lantang	UPT SD Negeri 01 Karang Lantang	Kasui	Karang Lantang	
96	10806587	SD Negeri 01 Kasui Lama	UPT SD Negeri 01 Kasui Lama	Kasui	Kasui Lama	
97	10809872	SD Negeri 01 Kasui Pasar	UPT SD Negeri 01 Kasui Pasar	Kasui	Kasui Pasar	
98	10806589	SD Negeri 01 Kedaton	UPT SD Negeri 01 Kedaton	Kasui	Kedaton	
99	10806591	SD Negeri 01 Kota Way	UPT SD Negeri 01 Kota Way	Kasui	Kota Way	
100	10806826	SD Negeri 01 Sinar Gading	UPT SD Negeri 01 Sinar Gading	Kasui	Sinar Gading	
101	10806603	SD Negeri 01 Sukajadi	UPT SD Negeri 01 Sukajadi	Kasui	Sukajadi	
102	10806582	SD Negeri 01 Talang Mangga	UPT SD Negeri 01 Talang Mangga	Kasui	Talang Mangga	
103	10806750	SD Negeri 01 Tangkas	UPT SD Negeri 01 Tangkas	Kasui	Tangkas	
104	10806754	SD Negeri 01 Tanjung Bulan	UPT SD Negeri 01 Tanjung Bulan	Kasui	Tanjung Bulan	

NO.	NPSN	SATUAN PENDIDIKAN		KECAMATAN	KAMPUNG/ KELURAHAN	KETERANGAN
		LAMA	BARU			
(1)	(2)	(3)	(4)	(5)	(6)	(7)
105	10806755	SD Negeri 01 Tanjung Harapan	UPT SD Negeri 01 Tanjung Harapan	Kasui	Tanjung Harapan	
106	10809872	SD Negeri 02 Kasui Pasar	UPT SD Negeri 02 Kasui Pasar	Kasui	Kasui Pasar	
107	10807002	SD Negeri 01 Tanjung Kurung Lama	UPT SD Negeri 01 Tanjung Kurung Lama	Kasui	Tanjung Kurung Lama	
108	10806795	SD Negeri 02 Tanjung Kurung Lama	UPT SD Negeri 02 Tanjung Kurung Lama	Kasui	Tanjung Kurung Lama	
109	10806918	SD Negeri 02 Jaya Tinggi	UPT SD Negeri 02 Jaya Tinggi	Kasui	Jaya Tinggi	
110	10806752	SD Negeri 01 Tanjung Kurung	UPT SD Negeri 01 Tanjung Kurung	Kasui	Pakuan Jaya	
111	10806608	SD Negeri 02 Talang Mangga	UPT SD Negeri 02 Talang Mangga	Kasui	Talang Mangga	
112	10806748	SD Negeri 02 Kasui Lama	UPT SD Negeri 02 Kasui Lama	Kasui	Talang Curup	
113	10810132	SD Negeri 03 Kasui Pasar	UPT SD Negeri 03 Kasui Pasar	Kasui	Kasui Pasar	
114	10806740	SD Negeri 02 Jukuh Kemuning	UPT SD Negeri 02 Jukuh Kemuning	Kasui	Jukuh Kemuning	
115	10806745	SD Negeri 02 Kotaway	UPT SD Negeri 02 Kotaway	Kasui	Tanjung Raja	

NO.	NPSN	SATUAN PENDIDIKAN		KECAMATAN	KAMPUNG/ KELURAHAN	KETERANGAN
		LAMA (3)	BARU (4)			
(1)	(2)	(3)	(4)	(5)	(6)	(7)
116	10806970	SD Negeri 01 Campang Delapan	UPT SD Negeri 01 Campang Delapan	Banjit	Campang Delapan	
117	10806971	SD Negeri 01 Dono Mulyo	UPT SD Negeri 01 Dono Mulyo	Banjit	Dono Mulyo	
118	10806654	SD Negeri 01 Juku Batu	UPT SD Negeri 01 Juku Batu	Banjit	Juku Batu	
119	10809758	SD Negeri 01 Kemu	UPT SD Negeri 01 Kemu	Banjit	Kemu	
120	10810070	SD Negeri 01 Menanga Jaya	UPT SD Negeri 01 Menanga Jaya	Banjit	Menanga Jaya	
121	10806924	SD Negeri 01 Menanga Siamang	UPT SD Negeri 01 Menanga Siamang	Banjit	Menanga Siamang	
122	10810062	SD Negeri 01 Neki	UPT SD Negeri 01 Neki	Banjit	Neki	
123	10806616	SD Negeri 01 Rantau Jaya	UPT SD Negeri 01 Rantau Jaya	Banjit	Rantau Jaya	
124	10809754	SD Negeri 01 Rantau Temiang	UPT SD Negeri 01 Rantau Temiang	Banjit	Rantau Temiang	
125	10806977	SD Negeri 01 Rebang Tinggi	UPT SD Negeri 01 Rebang Tinggi	Banjit	Rebang Tinggi	
126	10806994	SD Negeri 01 Simpang Asam	UPT SD Negeri 01 Simpang Asam	Banjit	Simpang Asam	
127	10810061	SD Negeri 01 Sumber Baru	UPT SD Negeri 01 Sumber Baru	Banjit	Sumber Baru	
128	10809761	SD Negeri 01 Sumber Sari	UPT SD Negeri 01 Sumber Sari	Banjit	Sumber Sari	

NO.	NPSN	SATUAN PENDIDIKAN			KECAMATAN	KAMPUNG/ KELURAHAN	KETERANGAN
		LAMA	BARU	(4)			
(1)	(2)	(3)	(4)	(5)	(6)	(7)	
129	10806981	SD Negeri 02 Argomulyo	UPT SD Negeri 02 Argomulyo	Banjit	Argomulyo		
130	10806633	SD Negeri 02 Bali Sadar Tengah	UPT SD Negeri 02 Bali Sadar Tengah	Banjit	Bali Sadar Tengah		
131	10806984	SD Negeri 02 Banjit	UPT SD Negeri 02 Banjit	Banjit	Pasar Banjit		
132	10806986	SD Negeri 02 Bonglai	UPT SD Negeri 02 Bonglai	Banjit	Bonglai		
133	10806978	SD Negeri 02 Campang Lapan	UPT SD Negeri 02 Campang Lapan	Banjit	Campang Delapan		
134	10806901	SD Negeri 02 Dono Mulyo	UPT SD Negeri 02 Dono Mulyo	Banjit	Dono Mulyo		
135	10806932	SD Negeri 02 Menanga Siamang	UPT SD Negeri 02 Menanga Siamang	Banjit	Menanga Siamang		
136	10806908	SD Negeri 02 Rantau Temiang	UPT SD Negeri 02 Rantau Temiang	Banjit	Rantau Temiang		
137	10806909	SD Negeri 02 Rebang Tinggi	UPT SD Negeri 02 Rebang Tinggi	Banjit	Rebang Tinggi		
138	10809755	SD Negeri 02 Simpang Asam	UPT SD Negeri 02 Simpang Asam	Banjit	Simpang Asam		
139	10806950	SD Negeri 03 Argomulyo	UPT SD Negeri 03 Argomulyo	Banjit	Argomulyo		
140	10809756	SD Negeri 03 Bonglai	UPT SD Negeri 03 Bonglai	Banjit	Bonglai		

NO.	NPSN	SATUAN PENDIDIKAN		KECAMATAN	KAMPUNG/ KELURAHAN	KETERANGAN
		LAMA	BARU			
(1)	(2)	(3)	(4)	(5)	(6)	(7)
141	10806928	SD Negeri 03 Campang Lapan	UPT SD Negeri 03 Campang Lapan	Banjit	Campang Delapan	
142	10806636	SD Negeri 03 Menanga Siamang	UPT SD Negeri 03 Menanga Siamang	Banjit	Menanga Siamang	
143	10806935	SD Negeri 03 Rebang Tinggi	UPT SD Negeri 03 Rebang Tinggi	Banjit	Rebang Tinggi	
144	10806639	SD Negeri 04 Menanga Siamang	UPT SD Negeri 04 Menanga Siamang	Banjit	Menanga Siamang	
145	10810057	SD Negeri 01 Bandar Agung	UPT SD Negeri 01 Bandar Agung	Banjit	Bandar Agung	
146	10806967	SD Negeri 01 Bonglai	UPT SD Negeri 01 Bonglai	Banjit	Bonglai	
147	10806830	SD Negeri 01 Argomulyo	UPT SD Negeri 01 Argomulyo	Banjit	Argomulyo	
148	10806846	SD Negeri 01 Banjit	UPT SD Negeri 01 Banjit	Banjit	Pasar Banjit	
149	10806982	SD Negeri 01 Bali Sadhar Selatan	UPT SD Negeri 01 Bali Sadhar Selatan	Banjit	Bali SadharSelatan	
150	10806831	SD Negeri 01 Bali Sadhar Tengah	UPT SD Negeri 01 Bali Sadhar Tengah	Banjit	Bali Sadhar Tengah	
151	10806940	SD Negeri 01 Bali Sadhar Utara	UPT SD Negeri 01 Bali Sadhar Utara	Banjit	Bali Sadhar Utara	

NO.	NPSN	SATUAN PENDIDIKAN		KECAMATAN	KAMPUNG/ KELURAHAN	KETERANGAN
		LAMA	BARU			
(1)	(2)	(3)	(4)	(5)	(6)	(7)
152	10810138	SD Negeri 01 Bumi Agung	UPT SD Negeri 01 Bumi Agung	Bahuga	Bumi Agung	
153	10810158	SD Negeri 01 Bumi Agung Watas	UPT SD Negeri 01 Bumi Agung Watas	Bahuga	Bumi Agung Watas	
154	10810155	SD Negeri 01 Giri Harjo	UPT SD Negeri 01 Giri Harjo	Bahuga	Giri Harjo	
155	10810161	SD Negeri 01 Serdang Kuring	UPT SD Negeri 01 Serdang Kuring	Bahuga	Serdang Kuring	
156	10810157	SD Negeri 01 Mesir Ilir	UPT SD Negeri 01 Mesir Ilir	Bahuga	Mesir Ilir	
157	10810162	SD Negeri 01 Supto Renggo	UPT SD Negeri 01 Supto Renggo	Bahuga	Supto Renggo	
158	10810159	SD Negeri 01 Serdang Kuring	UPT SD Negeri 01 Serdang Kuring	Bahuga	Serdang Kuring	
159	10810156	SD Negeri 01 Tulang Bawang	UPT SD Negeri 01 Tulang Bawang	Bahuga	Tulang Bawang	
160	10810160	SD Negeri 02 Serdang Kuring	UPT SD Negeri 02 Serdang Kuring	Bahuga	Serdang Kuring	
161	10806621	SD Negeri 01 Bandar Sari	UPT SD Negeri 01 Bandar Sari	Way Tuba	Bandar Sari	
162	10806900	SD Negeri 01 Beringin Jaya	UPT SD Negeri 01 Beringin Jaya	Way Tuba	Beringin Jaya	
163	10806968	SD Negeri 01 Bukit Gemuruh	UPT SD Negeri 01 Bukit Gemuruh	Way Tuba	Bukit Gemuruh	

NO.	NPSN	SATUAN PENDIDIKAN		KECAMATAN	KAMPUNG/ KELURAHAN	KETERANGAN
		LAMA	BARU			
(1)	(2)	(3)	(4)	(5)	(6)	(7)
164	10806987	SD Negeri 01 Bukit Harapan	UPT SD Negeri 01 Bukit Harapan	Way Tuba	Bukit Harapan	
165	10806645	SD Negeri 01 Bumi Dana	UPT SD Negeri 01 Bumi Dana	Way Tuba	Bumi Dana	
166	10806586	SD Negeri 01 Karya Jaya	UPT SD Negeri 01 Karya Jaya	Way Tuba	Karya Jaya	
167	10806615	SD Negeri 01 Ramsai	UPT SD Negeri 01 Ramsai	Way Tuba	Ramsai	
168	10806607	SD Negeri 01 Say Umpu	UPT SD Negeri 01 Say Umpu	Way Tuba	Say Umpu	
169	10806618	SD Negeri 01 Suma Mukti	UPT SD Negeri 01 Suma Mukti	Way Tuba	Suma Mukti	
170	10806739	SD Negeri 01 Way Mencar	UPT SD Negeri 01 Way Mencar	Way Tuba	Way Mencar	
171	10806619	SD Negeri 01 Way Pisang	UPT SD Negeri 01 Way Pisang	Way Tuba	Way Pisang	
172	10806980	SD Negeri 01 Way Tuba	UPT SD Negeri 01 Way Tuba	Way Tuba	Way Tuba	
173	10806949	SD Negeri 01 Way Tuba Asri	UPT SD Negeri 01 Way Tuba Asri	Way Tuba	Way Tuba Asri	
174	10806638	SD Negeri 02 Way Tuba	UPT SD Negeri 02 Way Tuba	Way Tuba	Way Tuba	
175	10806832	SD Negeri 01 Bandar Dalam	UPT SD Negeri 01 Bandar Dalam	Negeri Agung	Bandar Dalam	
176	10806657	SD Negeri 01 Gedung Harapan	UPT SD Negeri 01 Gedung Harapan	Negeri Agung	Gedung Harapan	
177	10806656	SD Negeri 01 Gedung Jaya	UPT SD Negeri 01 Gedung Jaya	Negeri Agung	Gedung Jaya	

NO.	NPSN	SATUAN PENDIDIKAN		KECAMATAN	KAMPUNG/ KELURAHAN	KETERANGAN
		LAMA	BARU			
(1)	(2)	(3)	(4)	(5)	(6)	(7)
178	10806646	SD Negeri 01 Gedung Menang	UPT SD Negeri 01 Gedung Menang	Negeri Agung	Gedung Menang	
179	10806964	SD Negeri 01 Kali Papan	UPT SD Negeri 01 Kali Papan	Negeri Agung	Kali Papan	
180	10806585	SD Negeri 01 Karya Agung	UPT SD Negeri 01 Karya Agung	Negeri Agung	Karya Agung	
181	10806580	SD Negeri 01 Kota Baru	UPT SD Negeri 01 Kota Baru	Negeri Agung	Kota Baru	
182	10806579	SD Negeri 01 Kotabumi Way Kanan	UPT SD Negeri 01 Kotabumi Way Kanan	Negeri Agung	Kotabumi Way Kanan	
183	10806575	SD Negeri 01 Mulya Sari	UPT SD Negeri 01 Mulya Sari	Negeri Agung	Mulya Sari	
184	10806592	SD Negeri 01 Negeri Agung	UPT SD Negeri 01 Negeri Agung	Negeri Agung	Negeri Agung	
185	10806612	SD Negeri 01 Penengahan	UPT SD Negeri 01 Penengahan	Negeri Agung	Penengahan	
186	10806613	SD Negeri 01 Pulau Batu	UPT SD Negeri 01 Pulau Batu	Negeri Agung	Pulau Batu	
187	10806588	SD Negeri 01 Rejo Sari	UPT SD Negeri 01 Rejo Sari	Negeri Agung	Rejo Sari	
188	10806733	SD Negeri 01 Sungsang	UPT SD Negeri 01 Sungsang	Negeri Agung	Sungsang	
189	10807003	SD Negeri 01 Tanjung Rejo	UPT SD Negeri 01 Tanjung Rejo	Negeri Agung	Tanjung Rejo	
190	10806738	SD Negeri 01 Way Limau	UPT SD Negeri 01 Way Limau	Negeri Agung	Way Limau	
191	10806983	SD Negeri 02 Bandar Dalam	UPT SD Negeri 02 Bandar Dalam	Negeri Agung	Bandar Dalam	
192	10806920	SD Negeri 02 Kali Papan	UPT SD Negeri 02 Kali Papan	Negeri Agung	Kali Papan	

NO.	NPSN	SATUAN PENDIDIKAN		KECAMATAN	KAMPUNG/ KELURAHAN	KETERANGAN
		LAMA	BARU			
(1)	(2)	(3)	(4)	(5)	(6)	(7)
193	10806572	SD Negeri 02 Rejo Sari	UPT SD Negeri 02 Rejo Sari	Negeri Agung	Rejo Sari	
194	10806942	SD Negeri 02 Tanjung Rejo	UPT SD Negeri 02 Tanjung Rejo	Negeri Agung	Tanjung Rejo	
195	10806931	SD Negeri 01 Sumber Rejeki	UPT SD Negeri 01 Sumber Rejeki	Negeri Agung	Sumber Rejeki	
196	10806630	SD Negeri 01 Air Ringkih	UPT SD Negeri 01 Air Ringkih	Rebang Tangkas	Air Ringkih	
197	10806941	SD Negeri 01 Beringin Jaya	UPT SD Negeri 01 Beringin Jaya	Rebang Tangkas	Beringin Jaya	
198	10810117	SD Negeri 01 Gunung Sari	UPT SD Negeri 01 Gunung Sari	Rebang Tangkas	Gunung Sari	
199	10809757	SD Negeri 01 Karya Maju	UPT SD Negeri 01 Karya Maju	Rebang Tangkas	Karya Maju	
200	10806954	SD Negeri 01 Lebak Peniangan	UPT SD Negeri 01 Lebak Peniangan	Rebang Tangkas	Lebak Peniangan	
201	69864010	SD Negeri 01 Mulya Jaya	UPT SD Negeri 01 Mulya Jaya	Rebang Tangkas	Mulya Jaya	
202	10806631	SD Negeri 01 Simpang Tiga	UPT SD Negeri 01 Simpang Tiga	Rebang Tangkas	Simpang Tiga	
203	10806746	SD Negeri 01 Tanjung Raya	UPT SD Negeri 01 Tanjung Raya	Rebang Tangkas	Tanjung Raya	
204	10806734	SD Negeri 01 Tanjung Tiga	UPT SD Negeri 01 Tanjung Tiga	Rebang Tangkas	Tanjung Tiga	
205	10806751	SD Negeri 02 Air Ringkih	UPT SD Negeri 02 Air Ringkih	Rebang Tangkas	Air Ringkih	
206	10806923	SD Negeri 02 Lebak Peniangan	UPT SD Negeri 02 Lebak Peniangan	Rebang Tangkas	Lebak Peniangan	
207	10806753	SD Negeri 02 Simpang Tiga	UPT SD Negeri 02 Simpang Tiga	Rebang Tangkas	Simpang Tiga	

NO.	NPSN	SATUAN PENDIDIKAN		KECAMATAN	KAMPUNG/ KELURAHAN	KETERANGAN
		LAMA	BARU			
(1)	(2)	(3)	(4)	(5)	(6)	(7)
208	10809946	SD Negeri 01 Banjar Ratu	UPT SD Negeri 01 Banjar Ratu	Gunung Labuhan	Banjar Ratu	
209	10809949	SD Negeri 01 Banjar Sakti	UPT SD Negeri 01 Banjar Sakti	Gunung Labuhan	Banjar Sakti	
210	10810432	SD Negeri 01 Bengkulu	UPT SD Negeri 01 Bengkulu	Gunung Labuhan	Bengkulu	
211	10810309	SD Negeri 01 Bengkulu Jaya	UPT SD Negeri 01 Bengkulu Jaya	Gunung Labuhan	Bengkulu Jaya	
212	10810332	SD Negeri 01 Bengkulu Raman	UPT SD Negeri 01 Bengkulu Raman	Gunung Labuhan	Bengkulu Raman	
213	10810297	SD Negeri 01 Bengkelu Rejo	UPT SD Negeri 01 Bengkelu Rejo	Gunung Labuhan	Bengkelu Rejo	
214	10810306	SD Negeri 01 Bengkulu Tengah	UPT SD Negeri 01 Bengkulu Tengah	Gunung Labuhan	Bengkulu Tengah	
215	10806676	SD Negeri 01 Curup Patah	UPT SD Negeri 01 Curup Patah	Gunung Labuhan	Curup Patah	
216	10810294	SD Negeri 01 Gunung Labuhan	UPT SD Negeri 01 Gunung Labuhan	Gunung Labuhan	Gunung Labuhan	
217	10806652	SD Negeri 01 Gunung Sari	UPT SD Negeri 01 Gunung Sari	Gunung Labuhan	Gunung Sari	
218	10810303	SD Negeri 01 Kayu Batu	UPT SD Negeri 01 Kayu Batu	Gunung Labuhan	Kayu Batu	
219	10810305	SD Negeri 01 Negeri Mulyo	UPT SD Negeri 01 Negeri Mulyo	Gunung Labuhan	Negeri Mulyo	

NO.	NPSN	SATUAN PENDIDIKAN		KECAMATAN	KAMPUNG/ KELURAHAN	KETERANGAN
		LAMA	BARU			
(1)	(2)	(3)	(4)	(5)	(6)	(7)
220	10806593	SD Negeri 01 Negeri Sungkai	UPT SD Negeri 01 Negeri Sungkai	Gunung Labuhan	Negeri Sungkai	
221	10809945	SD Negeri 01 Suka Negeri	UPT SD Negeri 01 Suka Negeri	Gunung Labuhan	Suka Negeri	
222	10810517	SD Negeri 01 Sukarame	UPT SD Negeri 01 Sukarame	Gunung Labuhan	Sukarame	
223	10806944	SD Negeri 01 Tiuh Balak II	UPT SD Negeri 01 Tiuh Balak II	Gunung Labuhan	Tiuh Balak II	
224	10810302	SD Negeri 01 Negeri Ujan Mas	UPT SD Negeri 01 Negeri Ujan Mas	Gunung Labuhan	Negeri Ujan Mas	
225	10810301	SD Negeri 01 Way Tuba	UPT SD Negeri 01 Way Tuba	Gunung Labuhan	Way Tuba	
226	10809947	SD Negeri 02 Banjar Ratu	UPT SD Negeri 02 Banjar Ratu	Gunung Labuhan	Banjar Ratu	
227	10810304	SD Negeri 02 Bengkulu	UPT SD Negeri 02 Bengkulu	Gunung Labuhan	Bengkulu	
228	10810518	SD Negeri 02 Gunung Labuhan	UPT SD Negeri 02 Gunung Labuhan	Gunung Labuhan	Gunung Labuhan	
229	10810299	SD Negeri 02 Kayu Batu	UPT SD Negeri 02 Kayu Batu	Gunung Labuhan	Kayu Batu	
230	10809944	SD Negeri 03 Suka Negeri	UPT SD Negeri 03 Suka Negeri	Gunung Labuhan	Suka Negeri	
231	10810307	SD Negeri 01 Banjar Ratu	UPT SD Negeri 01 Banjar Ratu	Gunung Labuhan	Banjar Ratu	
232	10806679	SD Negeri 01 Gedong Jaya	UPT SD Negeri 01 Gedong Jaya	Negara Batin	Gedong Jaya	
233	10806973	SD Negeri 02 Gisting Jaya	UPT SD Negeri 02 Gisting Jaya	Negara Batin	Gisting Jaya	
234	10806916	SD Negeri 01 Gisting Jaya	UPT SD Negeri 01 Gisting Jaya	Negara Batin	Gisting Jaya	

NO.	NPSN	SATUAN PENDIDIKAN		KECAMATAN	KAMPUNG/ KELURAHAN	KETERANGAN
		LAMA	BARU			
(1)	(2)	(3)	(4)	(5)	(6)	(7)
235	10806962	SD Negeri 01 Purwa Agung	UPT SD Negeri 01 Purwa Agung	Negara Batin	Purwa Agung	
236	10806995	SD Negeri 01 Sri Menanti	UPT SD Negeri 01 Sri Menanti	Negara Batin	Sri Menanti	
237	10806956	SD Negeri 01 Negara Batin	UPT SD Negeri 01 Negara Batin	Negara Batin	Negara Batin	
238	10806906	SD Negeri 02 Purwa Agung	UPT SD Negeri 02 Purwa Agung	Negara Batin	Purwa Agung	
239	10806907	SD Negeri 02 Purwa Negara	UPT SD Negeri 02 Purwa Negara	Negara Batin	Purwa Negara	
240	69876105	SD Negeri 01 Adi Jaya	UPT SD Negeri 01 Adi Jaya	Negara Batin	Adi Jaya	
241	10806659	SD Negeri 01 Bumi Jaya	UPT SD Negeri 01 Bumi Jaya	Negara Batin	Bumi Jaya	
242	10806584	SD Negeri 01 Karta Jaya	UPT SD Negeri 01 Karta Jaya	Negara Batin	Karta Jaya	
243	10806914	SD Negeri 01 Kota Jawa	UPT SD Negeri 01 Kota Jawa	Negara Batin	Kota Jawa	
244	10806569	SD Negeri 01 Marga Jaya	UPT SD Negeri 01 Marga Jaya	Negara Batin	Marga Jaya	
245	10806925	SD Negeri 01 Negara Mulya	UPT SD Negeri 01 Negara Mulya	Negara Batin	Negara Mulya	
246	10806976	SD Negeri 01 Purwa Negara	UPT SD Negeri 01 Purwa Negara	Negara Batin	Purwa Negara	
247	10806571	SD Negeri 01 Sari Jaya	UPT SD Negeri 01 Sari Jaya	Negara Batin	Sari Jaya	
248	10806596	SD Negeri 01 Setia Negara	UPT SD Negeri 01 Setia Negara	Negara Batin	Setia Negara	
249	10806599	SD Negeri 01 Sri Mulyo	UPT SD Negeri 01 Sri Mulyo	Negara Batin	Sri Mulyo	
250	10809753	SD Negeri 01 Negeri Besar	UPT SD Negeri 01 Negeri Besar	Negeri Besar	Negeri Besar	
251	10806904	SD Negeri 02 Negeri Besar	UPT SD Negeri 02 Negeri Besar	Negeri Besar	Negeri Besar	
252	10806965	SD Negeri 01 Kaliawi	UPT SD Negeri 01 Kaliawi	Negeri Besar	Kaliawi	

NO.	NPSN	SATUAN PENDIDIKAN		KECAMATAN	KAMPUNG/ KELURAHAN	KETERANGAN
		LAMA	BARU			
(1)	(2)	(3)	(4)	(5)	(6)	(7)
253	10806628	SD Negeri 01 Bima Sakti	UPT SD Negeri 01 Bima Sakti	Negeri Besar	Bima Sakti	
254	10806919	SD Negeri 01 Kaliawi Indah	UPT SD Negeri 01 Kaliawi Indah	Negeri Besar	Kaliawi Indah	
255	10806590	SD Negeri 01 Killing Kiling	UPT SD Negeri 01 Killing Kiling	Negeri Besar	Killing Kiling	
256	10806913	SD Negeri 01 Negara Jaya	UPT SD Negeri 01 Negara Jaya	Negeri Besar	Negara Jaya	
257	10806957	SD Negeri 01 Negeri Jaya	UPT SD Negeri 01 Negeri Jaya	Negeri Besar	Negeri Jaya	
258	10806609	SD Negeri 01 Pagar Iman	UPT SD Negeri 01 Pagar Iman	Negeri Besar	Pagar Iman	
259	10806598	SD Negeri 01 Sri Basuki	UPT SD Negeri 01 Sri Basuki	Negeri Besar	Sri Basuki	
260	10810351	SD Negeri 01 Negara Jaya	UPT SD Negeri 01 Negara Jaya	Negeri Besar	Negara Jaya	
261	10806735	SD Negeri 01 Tegal Mukti	UPT SD Negeri 01 Tegal Mukti	Negeri Besar	Tegal Mukti	
262	10806736	SD Negeri 01 Tiuh Baru	UPT SD Negeri 01 Tiuh Baru	Negeri Besar	Tiuh Baru	
263	10806969	SD Negeri 01 Bumi Harjo	UPT SD Negeri 01 Bumi Harjo	Buay Bahuga	Bumi Harjo	
264	10809911	SD Negeri 01 Lebung Lawe	UPT SD Negeri 01 Lebung Lawe	Buay Bahuga	Lebung LAwe	
265	10809873	SD Negeri 01 Nuar Maju	UPT SD Negeri 01 Nuar Maju	Buay Bahuga	Nuar Maju	
266	10810164	SD Negeri 01 Punjul Agung	UPT SD Negeri 01 Punjul Agung	Buay Bahuga	Punjul Agung	
267	10806996	SD Negeri 01 Suka Agung	UPT SD Negeri 01 Suka Agung	Buay Bahuga	Suka Agung	
268	10806997	SD Negeri 01 Sukabumi	UPT SD Negeri 01 Sukabumi	Buay Bahuga	Sukabumi	
269	10806998	SD Negeri 01 Suka Dana	UPT SD Negeri 01 Suka Dana	Buay Bahuga	Suka Dana	
270	10810197	SD Negeri 01 Way Agung	UPT SD Negeri 01 Way Agung	Buay Bahuga	Way Agung	

NO.	NPSN	SATUAN PENDIDIKAN		KECAMATAN	KAMPUNG/ KELURAHAN	KETERANGAN
		LAMA	BARU			
(1)	(2)	(3)	(4)	(5)	(6)	(7)
271	10806988	SD Negeri 02 Bumi Harjo	UPT SD Negeri 02 Bumi Harjo	Buay Bahuga	Bumi Harjo	
272	10809871	SD Negeri 02 Nuar Maju	UPT SD Negeri 02 Nuar Maju	Buay Bahuga	Nuar Maju	
273	10810165	SD Negeri 02 Punjul Agung	UPT SD Negeri 02 Punjul Agung	Buay Bahuga	Punjul Agung	
274	10806926	SD Negeri 02 Sukabumi	UPT SD Negeri 02 Sukabumi	Buay Bahuga	Sukabumi	
275	10806927	SD Negeri 02 Suka Dana	UPT SD Negeri 02 Suka Dana	Buay Bahuga	Suka Dana	
276	10806938	SD Negeri 03 Bimi Harjo	UPT SD Negeri 03 Bimi Harjo	Buay Bahuga	Bimi Harjo	
277	10809877	SD Negeri 03 Punjul Agung	UPT SD Negeri 03 Punjul Agung	Buay Bahuga	Punjul Agung	
278	10806951	SD Negeri 03 Sukabumi	UPT SD Negeri 03 Sukabumi	Buay Bahuga	Sukabumi	
279	10806634	SD Negeri 04 Bumi Harjo	UPT SD Negeri 04 Bumi Harjo	Buay Bahuga	Bumi Harjo	
280	10810142	SD Negeri 01 Mulyo Harjo	UPT SD Negeri 01 Mulyo Harjo	Bumi Agung	Mulyo Harjo	
281	10810143	SD Negeri 02 Mulyo Harjo	UPT SD Negeri 02 Mulyo Harjo	Bumi Agung	Mulyo Harjo	
282	10810146	SD Negeri 02 Pisang Baru	UPT SD Negeri 02 Pisang Baru	Bumi Agung	Pisang Baru	
283	10810135	SD Negeri 02 Tanjung Dalom	UPT SD Negeri 02 Tanjung Dalom	Bumi Agung	Tanjung Dalom	
284	10810147	SD Negeri 03 Pisang Baru	UPT SD Negeri 03 Pisang Baru	Bumi Agung	Pisang Baru	
285	10810151	SD Negeri 01 Pisang Indah	UPT SD Negeri 01 Pisang Indah	Bumi Agung	Pisang Indah	
286	10810139	SD Negeri 01 Bumi Agung	UPT SD Negeri 01 Bumi Agung	Bumi Agung	Bumi Agung	

NO.	NPSN	SATUAN PENDIDIKAN		KECAMATAN	KAMPUNG/ KELURAHAN	KETERANGAN
		LAMA	BARU			
(1)	(2)	(3)	(4)	(5)	(6)	(7)
287	10810141	SD Negeri 01 Bumi Say Agung	UPT SD Negeri 01 Bumi Say Agung	Bumi Agung	Bumi Say Agung	
288	10810136	SD Negeri 01 Karangany	UPT SD Negeri 01 Karangany	Bumi Agung	Karangany	
289	10810145	SD Negeri 01 Pisang Baru	UPT SD Negeri 01 Pisang Baru	Bumi Agung	Pisang Baru	
290	10810148	SD Negeri 01 Srinumpi	UPT SD Negeri 01 Srinumpi	Bumi Agung	Srinumpi	
291	10810154	SD Negeri 01 Suka Maju	UPT SD Negeri 01 Suka Maju	Bumi Agung	Suka Maju	
292	10810134	SD Negeri 01 Tanjung Dalam	UPT SD Negeri 01 Tanjung Dalam	Bumi Agung	Tanjung Dalam	
293	10810144	SD Negeri 01 Wonoharjo	UPT SD Negeri 01 Wonoharjo	Bumi Agung	Wonoharjo	
294	10810140	SD Negeri 02 Bumi Agung	UPT SD Negeri 02 Bumi Agung	Bumi Agung	Bumi Agung	
295	10810137	SD Negeri 02 Karangany	UPT SD Negeri 02 Karangany	Bumi Agung	Karangany	
296	10810152	SD Negeri 02 Pisang Indah	UPT SD Negeri 02 Pisang Indah	Bumi Agung	Pisang Indah	
297	10810149	SD Negeri 02 Srinumpi	UPT SD Negeri 02 Srinumpi	Bumi Agung	Srinumpi	
298	10810143	SD Negeri 03 Pisang Indah	UPT SD Negeri 03 Pisang Indah	Bumi Agung	Pisang Indah	

Disalin sesuai dengan aslinya
KEPALA BAHAN HUKUM,

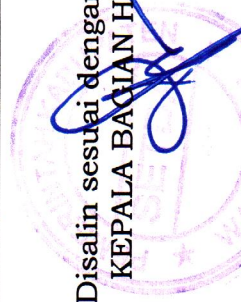

ARIS SUPRIYANTO, S.H., M.H.
Pembina (IV/a)

NIP. 19850624 201001 1 012

BUPATI WAY KANAN,
dto
RADEN ADIPATI SURYA

LAMPIRAN III
 PERATURAN BUPATI WAY KANAN
 NOMOR 10 TAHUN 2022
 TENTANG

PEMBENTUKAN, KEDUDUKAN, SUSUNAN ORGANISASI DAN
 TATA KERJA UNIT PELAKSANA TEKNIS SATUAN PENDIDIKAN
 TAMAN KANAK-KANAK DAN PENDIDIKAN DASAR PADA DINAS
 PENDIDIKAN DAN KEBUDAYAAN KABUPATEN WAY KANAN

UPT SEKOLAH MENENGAH PERTAMA (SMP) NEGERI

NO.	NPSN	SATUAN PENDIDIKAN		KECAMATAN	KAMPUNG/ KELURAHAN	KETERANGAN
		LAMA	BARU			
(1)	(2)	(3)	(4)	(5)	(6)	(7)
1	10806687	SMP Negeri 1 Blambangan Umpu	UPT SMP Negeri 1 Blambangan Umpu	Blambangan Umpu	Blambangan Umpu	
2	10806725	SMP Negeri 2 Blambangan Umpu	UPT SMP Negeri 2 Blambangan Umpu	Blambangan Umpu	Umpu Bakti	
3	10809769	SMP Negeri 8 Blambangan Umpu	UPT SMP Negeri 3 Blambangan Umpu	Blambangan Umpu	Bumi Baru	

NO.	NPSN	SATUAN PENDIDIKAN		KECAMATAN	KAMPUNG/ KELURAHAN	KETERANGAN
		LAMA	BARU			
(1)	(2)	(3)	(4)	(5)	(6)	(7)
4	10809913	SMP Negeri 4 Blambangan Umpu	UPT SMP Negeri 4 Blambangan Umpu	Blambangan Umpu	Blambangan Umpu	
5	10809921	SMP Negeri 5 Blambangan Umpu	UPT SMP Negeri 5 Blambangan Umpu	Blambangan Umpu	Blambangan Umpu	
6	69946533	SMP Negeri Satu Atap Tanjung Raja Sakti	UPT SMP Negeri Satu Atap Tanjung Raja Sakti	Blambangan Umpu	Tanjung Raja Sakti	
7	60726131	SMP Negeri 7 Blambangan Umpu	UPT SMP Negeri 1 Umpu Semenguk	Umpu Semenguk	Bumi Ratu	
8	10810172	SMP Negeri 3 Blambangan Umpu	UPT SMP Negeri 2 Umpu Semenguk	Umpu Semenguk	Gistang	
9	10810776	SMP Negeri 6 Blambangan Umpu	UPT SMP Negeri 3 Umpu Semenguk	Umpu Semenguk	Negeri Batin	
10	10806706	SMP Negeri 1 Pakuan Ratu	UPT SMP Negeri 1 Pakuan Ratu	Pakuan Ratu	Pakuan Ratu	
11	10806731	SMP Negeri 2 Pakuan Ratu	UPT SMP Negeri 2 Pakuan Ratu	Pakuan Ratu	Rumbih	
12	60726132	SMP Negeri 3 Pakuan Ratu	UPT SMP Negeri 3 Pakuan Ratu	Pakuan Ratu	Tanjung Agung	
13	60726133	SMP Negeri 4 Pakuan Ratu	UPT SMP Negeri 4 Pakuan Ratu	Pakuan Ratu	Negara Tama	
14	10806686	SMP Negeri 1 Baradatu	UPT SMP Negeri 1 Baradatu	Baradatu	Setia Negara	
15	10806724	SMP Negeri 2 Baradatu	UPT SMP Negeri 2 Baradatu	Baradatu	Gunung Katun	

NO.	NPSN	SATUAN PENDIDIKAN		KECAMATAN	KAMPUNG/ KELURAHAN	KETERANGAN
		LAMA	BARU			
(1)	(2)	(3)	(4)	(5)	(6)	(7)
16	10806710	SMP Negeri 3 Baradatu	UPT SMP Negeri 3 Baradatu	Baradatu	Banjar Baru	
17	10806716	SMP Negeri 4 Baradatu	UPT SMP Negeri 4 Baradatu	Baradatu	Sukosari	
18	10809773	SMP Negeri 1 Kasui	UPT SMP Negeri 1 Kasui	Kasui	Jaya Tinggi	
19	10806727	SMP Negeri 2 Kasui	UPT SMP Negeri 2 Kasui	Kasui	Kasui Lama	
20	10802945	SMP Negeri 3 Kasui	UPT SMP Negeri 3 Kasui	Kasui	Kasui Pasar	
21	10810774	SMP Negeri 4 Kasui	UPT SMP Negeri 4 Kasui	Kasui	Sukajadi	
22	10806685	SMP Negeri 1 Banjit	UPT SMP Negeri 1 Banjit	Banjit	Argomulyo	
23	10806723	SMP Negeri 2 Banjit	UPT SMP Negeri 2 Banjit	Banjit	Bali Sadar Utara	
24	10806709	SMP Negeri 3 Banjit	UPT SMP Negeri 3 Banjit	Banjit	Bonglai	
25	10806715	SMP Negeri 4 Banjit	UPT SMP Negeri 4 Banjit	Banjit	Sumber Baru	
26	10810775	SMP Negeri 5 Banjit	UPT SMP Negeri 5 Banjit	Banjit	Menanga Siamang	
27	10814963	SMP Negeri 6 Banjit	UPT SMP Negeri 6 Banjit	Banjit	Kemu	
28	69946385	SMP Negeri 7 Banjit	UPT SMP Negeri 7 Banjit	Banjit	Dono Mulyo	
29	10806684	SMP Negeri 1 Bahuga	UPT SMP Negeri 1 Bahuga	Bahuga	Sapto Renggo	
30	10806722	SMP Negeri 2 Bahuga	UPT SMP Negeri 2 Bahuga	Bahuga	Mesir Ilir	
31	10806708	SMP Negeri 1 Way Tuba	UPT SMP Negeri 1 Way Tuba	Way Tuba	Bandar Sari	
32	10810615	SMP Negeri 2 Way Tuba	UPT SMP Negeri 2 Way Tuba	Way Tuba	Way Tuba	
33	10810171	SMP Negeri 3 Way Tuba	UPT SMP Negeri 3 Way Tuba	Way Tuba	Ramsai	

NO.	NPSN	SATUAN PENDIDIKAN		KECAMATAN	KAMPUNG/ KELURAHAN	KETERANGAN
		LAMA	BARU			
(1)	(2)	(3)	(4)	(5)	(6)	(7)
34	10811226	SMP Negeri 4 Way Tuba	UPT SMP Negeri 4 Way Tuba	Way Tuba	Way Tuba Asri	
35	60726134	SMP Negeri 5 Way Tuba	UPT SMP Negeri 5 Way Tuba	Way Tuba	Bukit Gemuruh	
36	10806691	SMP Negeri 01 Negeri Agung	UPT SMP Negeri 01 Negeri Agung	Negeri Agung	Negeri Agung	
37	10806713	SMP Negeri 03 Negeri Agung	UPT SMP Negeri 03 Negeri Agung	Negeri Agung	Kali Papan	
38	10806717	SMP Negeri 04 Negeri Agung	UPT SMP Negeri 04 Negeri Agung	Negeri Agung	Mulya Sari	
39	10809772	SMP Negeri 05 Negeri Agung	UPT SMP Negeri 05 Negeri Agung	Negeri Agung	Negeri Agung	
40	10811211	SMP Negeri 06 Negeri Agung	UPT SMP Negeri 06 Negeri Agung	Negeri Agung	Negeri Agung	
41	10806729	SMP Negeri 02 Negeri Agung	UPT SMP Negeri 02 Negeri Agung	Negeri Agung	Tanjung Rejo	
42	69946535	SMP Negeri 7 Negeri Agung	UPT SMP Negeri 7 Negeri Agung	Negeri Agung	Kotabumi Way Kanan	
43	10806707	SMP Negeri 1 Rebang Tangkas	UPT SMP Negeri 1 Rebang Tangkas	Rebang Tangkas	Beringin Jaya	

NO.	NPSN	SATUAN PENDIDIKAN		KECAMATAN	KAMPUNG/ KELURAHAN	KETERANGAN
		LAMA	BARU			
(1)	(2)	(3)	(4)	(5)	(6)	(7)
44	10806721	SMP Negeri 2 Rebang Tangkas	UPT SMP Negeri 2 Rebang Tangkas	Rebang Tangkas	Air Ringkih	
45	10811099	SMP Negeri 3 Rebang Tangkas	UPT SMP Negeri 3 Rebang Tangkas	Rebang Tangkas	Lebak Peniangan	
46	10809775	SMP Negeri Satu Atap 1 Rebang Tangkas	UPT SMP Negeri Satu Atap 1 Rebang Tangkas	Rebang Tangkas	Tanjung Raya	
47	10806688	SMP Negeri 1 Gunung Labuhan	UPT SMP Negeri 1 Gunung Labuhan	Gunung Labuhan	Gunung Labuhan	
48	10806726	SMP Negeri 2 Gunung Labuhan	UPT SMP Negeri 2 Gunung Labuhan	Gunung Labuhan	Bengkulu	
49	10810174	SMP Negeri 3 Gunung Labuhan	UPT SMP Negeri 3 Gunung Labuhan	Gunung Labuhan	Way Tuba	
50	10810773	SMP Negeri 4 Gunung Labuhan	UPT SMP Negeri 4 Gunung Labuhan	Gunung Labuhan	Curup Patah	
51	69946333	SMP Negeri 5 Gunung Labuhan	UPT SMP Negeri 5 Gunung Labuhan	Gunung Labuhan	Negeri Mulyo	
52	10806690	SMP Negeri 1 Negara Batin	UPT SMP Negeri 1 Negara Batin	Negara Batin	Negara Batin	
53	10806728	SMP Negeri 2 Negara Batin	UPT SMP Negeri 2 Negara Batin	Negara Batin	Negara Batin	

NO.	NPSN	SATUAN PENDIDIKAN		KECAMATAN	KAMPUNG/ KELURAHAN	KETERANGAN
		LAMA	BARU			
(1)	(2)	(3)	(4)	(5)	(6)	(7)
54	10806712	SMP Negeri 3 Negara Batin	UPT SMP Negeri 3 Negara Batin	Negara Batin	Sri Mulyo	
55	10810180	SMP Negeri 4 Negara Batin	UPT SMP Negeri 4 Negara Batin	Negara Batin	Adi Jaya	
56	10806692	SMP Negeri 1 Negeri Besar	UPT SMP Negeri 1 Negeri Besar	Negeri Besar	Negeri Jaya	
57	10810217	SMP Negeri 2 Negeri Besar	UPT SMP Negeri 2 Negeri Besar	Negeri Besar	Tiuh Baru	
58	10810168	SMP Negeri 3 Negeri Besar	UPT SMP Negeri 3 Negeri Besar	Negeri Besar	Tegal Mukti	
59	10810176	SMP Negeri 1 Buay Bahuga	UPT SMP Negeri 1 Buay Bahuga	Buay Bahuga	Bumi Harjo	
60	10810177	SMP Negeri 2 Buay Bahuga	UPT SMP Negeri 2 Buay Bahuga	Buay Bahuga	Punjul Agung	
61	10810178	SMP Negeri 1 Bumi Agung	UPT SMP Negeri 1 Bumi Agung	Bumi Agung	Suka Maju	
62	10810179	SMP Negeri 2 Bumi Agung	UPT SMP Negeri 2 Bumi Agung	Bumi Agung	Mulyo Harjo	
63	10806698	SMP Negeri 3 Bumi Agung	UPT SMP Negeri 3 Bumi Agung	Bumi Agung	Wono Harjo	

BUPATI WAY KANAN,

dto

RADEN ADIPATI SURYA

Disalin sesuai dengan aslinya
KEPALA BAGIAN HUKUM,

ARIS SUPRIYANTO, S.H., M.H.

Pembina (IV/a)

NIP. 19850624 201001 1 012

LAMPIRAN IV
PERATURAN BUPATI WAY KANAN
NOMOR 10 TAHUN 2022
TENTANG
PEMBENTUKAN, KEDUDUKAN, SUSUNAN
ORGANISASI DAN TATA KERJA UNIT
PELAKSANA TEKNIS SATUAN
PENDIDIKAN TAMAN KANAK-KANAK DAN
PENDIDIKAN DASAR PADA DINAS
PENDIDIKAN DAN KEBUDAYAAN
KABUPATEN WAY KANAN

SUSUNAN ORGANISASI UPT TK NEGERI



BUPATI WAY KANAN,

dto

RADEN ADIPATI SURYA

Disalin sesuai dengan aslinya
KEPALA BAGIAN HUKUM,



ARIS SUPRIYANTO, S.H., M.H.

Pembina (IV/a)

NIP. 19850624 201001 1 012

LAMPIRAN V
PERATURAN BUPATI WAY KANAN
NOMOR 10 TAHUN 2022
TENTANG
PEMBENTUKAN, KEDUDUKAN,
SUSUNAN ORGANISASI DAN TATA
KERJA UNIT PELAKSANA TEKNIS
SATUAN PENDIDIKAN TAMAN KANAK-
KANAK DAN PENDIDIKAN DASAR PADA
DINAS PENDIDIKAN DAN KEBUDAYAAN
KABUPATEN WAY KANAN

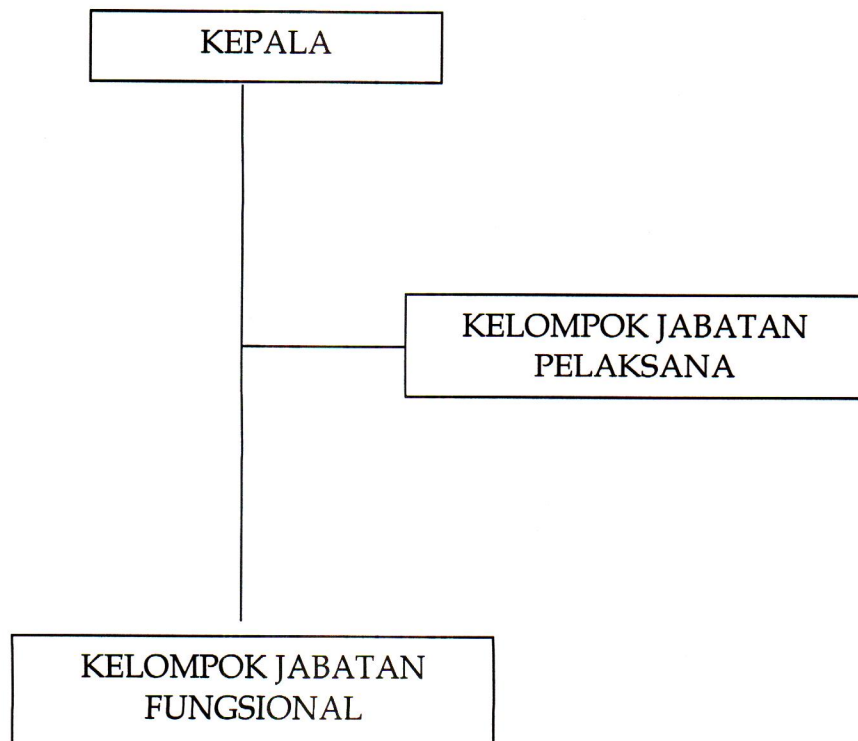
SUSUNAN ORGANISASI UPT SD NEGERI



Disalin sesuai dengan aslinya
KEPALA BAGIAN HUKUM,

ARIS SUPRIYANTO, S.H., M.H.
Pembina (IV/a)
NIP. 19850624 201001 1 012

BUPATI WAY KANAN,

dto

RADEN ADIPATI SURYA

LAMPIRAN VI
PERATURAN BUPATI WAY KANAN
NOMOR 10 TAHUN 2022
TENTANG
PEMBENTUKAN, KEDUDUKAN,
SUSUNAN ORGANISASI DAN TATA
KERJA UNIT PELAKSANA TEKNIS
SATUAN PENDIDIKAN TAMAN KANAK-
KANAK DAN PENDIDIKAN DASAR PADA
DINAS PENDIDIKAN DAN KEBUDAYAAN
KABUPATEN WAY KANAN

SUSUNAN ORGANISASI UPT SMP NEGERI

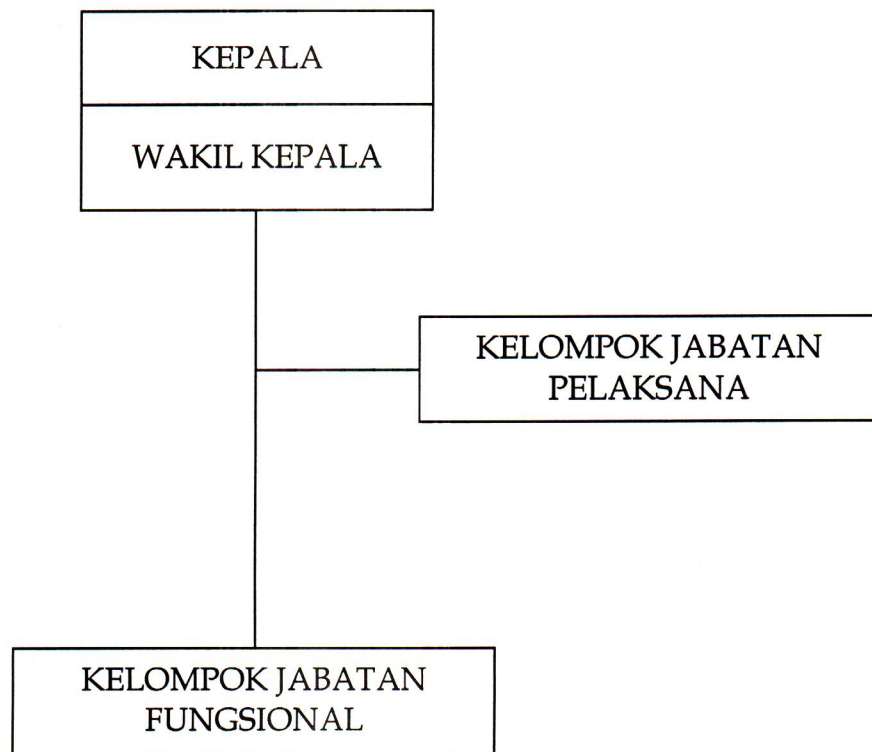

BUPATI WAY KANAN,

dto

RADEN ADIPATI SURYA

Disalin sesuai dengan aslinya
KEPALA BAGIAN HUKUM,

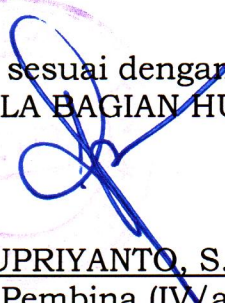
ARIS SUPRIYANTO, S.H., M.H.
Pembina (IV/a)
NIP. 19850624 201001 1 012