



SALINAN

BUPATI TULANG BAWANG

PROVINSI LAMPUNG

PERATURAN BUPATI TULANG BAWANG

NOMOR 43 TAHUN 2021

TENTANG

**HASIL EVALUASI JABATAN PEGAWAI NEGERI SIPIL
DI LINGKUP PEMERINTAH KABUPATEN TULANG BAWANG**

DENGAN RAHMAT TUHAN YANG MAHA ESA

BUPATI TULANG BAWANG,

- Menimbang :
- a. bahwa dalam rangka penetapan nilai dan kelas jabatan Pemerintah Kabupaten Tulang Bawang telah melaksanakan evaluasi jabatan dan telah mendapatkan persetujuan dari Menteri Pendayagunaan Aparatur Negara dan Reformasi Birokrasi;
 - b. bahwa berdasarkan pertimbangan sebagaimana dimaksud pada huruf a, perlu menetapkan Peraturan Bupati Tulang Bawang tentang Penetapan Hasil Evaluasi Jabatan Pegawai Negeri Sipil di Lingkup Pemerintah Kabupaten Tulang Bawang.
- Mengingat :
1. Undang-Undang Nomor 2 Tahun 1997 tentang Pembentukan Kabupaten Daerah Tingkat II Tulang Bawang dan Kabupaten Daerah Tingkat II Tanggamus (Lembaran Negara Republik Indonesia Tahun 1997 Nomor 02, Tambahan Lembaran Negara Republik Indonesia Nomor 3667);
 2. Undang-Undang Nomor 5 Tahun 2014 tentang Aparatur Sipil Negara (Lembaran Negara Republik Indonesia Tahun 2014 Nomor 6, Tambahan Lembaran Negara Republik Indonesia Nomor 5494);
 3. Undang-Undang Nomor 23 Tahun 2014 tentang Pemerintahan Daerah (Lembaran Negara Republik Indonesia Tahun 2014 Nomor 244, Tambahan Lembaran Negara Republik Indonesia Nomor 5587) sebagaimana telah diubah beberapa kali terakhir dengan Undang-Undang Nomor 11 Tahun 2020 tentang Cipta Kerja (Lembaran Negara Republik Indonesia Tahun 2020 Nomor 245, Tambahan Lembaran Negara Republik Indonesia Nomor 6573);

4. Peraturan Pemerintah Nomor 12 Tahun 2017 Tentang Pembinaan dan Pengawasan Penyelenggaraan Pemerintah Daerah (Lembaran Negara Republik Indonesia Tahun 2017 Nomor 73, Tambahan Lembaran Negara Republik Indonesia Nomor 6041);
5. Peraturan Pemerintah Republik Indonesia Nomor 49 Tahun 2018 tentang Manajemen Pegawai Pemerintah dengan Perjanjian Kinerja (Tambahan Lembaran Negara Republik Indonesia Tahun 2018 Nomor 6264);
6. Peraturan Menteri Dalam Negeri Nomor 12 Tahun 2008 tentang Pedoman Analisis Beban Kerja di Lingkungan Departemen Dalam Negeri dan Pemerintah Daerah;
7. Peraturan Menteri Negara Pendayagunaan Aparatur Negara dan Reformasi Birokrasi Nomor 33 Tahun 2011 tentang Pedoman Analisis Jabatan;
8. Peraturan Menteri Pendayagunaan Aparatur Negara dan Reformasi Birokrasi Nomor 34 Tahun 2011 tentang Pedoman Evaluasi Jabatan;
9. Peraturan Menteri Pendayagunaan Aparatur Negara dan Reformasi Birokrasi Nomor 39 Tahun 2013 tentang Penetapan Kelas Jabatan di Lingkungan Instansi Pemerintah (Berita Negara Republik Indonesia Nomor 1636);
10. Peraturan Kepala Badan Kepegawaian Negara Nomor 12 Tahun 2011 tentang Pedoman Pelaksanaan Analisis Jabatan;
11. Peraturan Kepala Badan Kepegawaian Negara Nomor 21 Tahun 2011 tentang Pedoman Pelaksanaan Evaluasi Jabatan Pegawai Negeri Sipil;
12. Peraturan Daerah Kabupaten Tulang Bawang Nomor 12 Tahun 2016 tentang Pembentukan dan Susunan Perangkat Daerah Kabupaten Tulang Bawang (Lembaran Daerah Kabupaten Tulang Bawang Tahun 2016 Nomor 12, Tambahan Lembaran Daerah Kabupaten Tulang Bawang Nomor 12) sebagaimana telah diubah dengan Peraturan Daerah Kabupaten Tulang Bawang Nomor 12 Tahun 2020 tentang Perubahan Atas Peraturan Daerah Kabupaten Tulang Bawang Nomor 12 Tahun 2016 tentang Pembentukan dan Susunan Perangkat Daerah Kabupaten Tulang Bawang (Lembaran Daerah Kabupaten Tulang Bawang Tahun 2020 Nomor 12, Tambahan Lembaran Daerah Kabupaten Tulang Bawang Nomor 12).

MEMUTUSKAN:

Menetapkan : PERATURAN BUPATI TULANG BAWANG TENTANG PENETAPAN HASIL EVALUASI JABATAN PEGAWAI NEGERI SIPIL DI LINGKUP PEMERINTAH KABUPATEN TULANG BAWANG.

BAB I KETENTUAN UMUM

Pasal 1

Dalam Peraturan Bupati ini yang dimaksud dengan :

1. Daerah adalah Kabupaten Tulang Bawang.
2. Pemerintah Daerah adalah Kepala Daerah unsur penyelenggara Pemerintahan Daerah yang memimpin Pelaksanaan Urusan Pemerintahan yang menjadi Kewenangan Daerah Otonom.
3. Bupati adalah Bupati Tulang Bawang.
4. Perangkat Daerah adalah organisasi/lembaga yang ada pada Pemerintah Kabupaten Tulang Bawang yang meliputi Sekretariat Daerah, Sekretariat DPRD, Inspektorat, Dinas Daerah, Badan Daerah, Satuan Polisi Pamong Praja, Kecamatan dan Kelurahan.
5. Pegawai adalah Pegawai Negeri Sipil yang selanjutnya disebut PNS yang diangkat dalam suatu jabatan atau ditugaskan dan bekerja secara penuh pada Perangkat Daerah di Lingkup Pemerintah Kabupaten Tulang Bawang.
6. Jabatan adalah kedudukan yang menunjukkan tugas, tanggung jawab, wewenang, dan hak seorang PNS dalam satuan organisasi.
7. Jabatan fungsional adalah jabatan untuk melaksanakan sebagian tugas Pemerintah Daerah sesuai dengan keahlian dan kebutuhan, yang terdiri dari; Jabatan Fungsional Tertentu yang selanjutnya disebut JFT adalah jabatan yang kenaikan pangkat berdasarkan angka kredit dan Jabatan Fungsional Umum yang selanjutnya disebut JFU adalah jabatan yang kenaikan pangkatnya tidak disyaratkan dengan angka kredit (secara regular).
8. Jabatan Struktural adalah kedudukan yang menunjukkan tugas, tanggung jawab, wewenang dan hak seseorang PNS dalam rangka memimpin suatu satuan organisasi.
9. Nilai Jabatan adalah nilai kumulatif dari faktor jabatan yang mempengaruhi tinggi rendahnya jenjang jabatan berdasarkan informasi jabatan.
10. Kelas Jabatan adalah penentuan dan pengelompokan tingkat jabatan berdasarkan nilai suatu jabatan.
11. Faktor Jabatan adalah komponen-komponen pekerjaan dalam suatu jabatan yang terdiri dari level-level.
12. Kinerja atau Prestasi Kerja adalah hasil kerja yang dicapai oleh PNS pada Satuan Organisasi sesuai dengan beban kerja dan sasaran kerja pegawai.

13. Tambahan Penghasilan Pegawai yang selanjutnya disebut TPP adalah tunjangan yang diberikan kepada PNS yang didasarkan pada hasil evaluasi jabatan dan capaian prestasi kerja PNS.
14. Pejabat yang berwenang adalah pejabat yang berwenang mengangkat, memindahkan, dan memberhentikan PNS di lingkungannya dalam dan dari jabatan atau jabatan lain yang ditunjuk olehnya sesuai dengan ketentuan peraturan perundang-undangan.

BAB II KELAS DAN NILAI JABATAN

Pasal 2

- (1) Untuk menentukan Kelas dan Nilai Jabatan didahului dengan melaksanakan Evaluasi Jabatan.
- (2) Evaluasi Jabatan sebagaimana dimaksud pada ayat (1) merupakan suatu proses penilaian dengan beberapa kriteria pada suatu jabatan dalam struktur organisasi, yang dilakukan secara sistematis untuk menentukan nilai jabatan dan kelas jabatan.
- (3) Kriteria penilaian Jabatan sebagaimana dimaksud pada ayat (2) terdiri dari 6 (enam) faktor jabatan meliputi:
 - a. ruang lingkup dan dampak program;
 - b. pengaturan organisasi;
 - c. wewenang penyelia dan manajerial;
 - d. hubungan personal yang harus dilakukan;
 - e. kesulitan dalam pengarahan pekerjaan; dan
 - f. kondisi lain dan situasi khusus.
- (4) Kriteria penilaian jabatan fungsional sebagaimana dimaksud pada ayat (2) terdiri dari 9 (Sembilan) faktor jabatan, meliputi:
 - a. pengetahuan dan keahlian;
 - b. pengawasan penyelia;
 - c. pedoman/panduan kerja;
 - d. kompleksitas pekerjaan;
 - e. ruang lingkup dan dampak tugas;
 - f. hubungan personal yang harus dilakukan;
 - g. tujuan hubungan;
 - h. persyaratan/tuntutan fisik; dan
 - i. lingkungan kerja.
- (5) Setiap Faktor jabatan sebagaimana dimaksud pada ayat (3) dan ayat (4) terdiri dari beberapa level dan setiap level memiliki kriteria dan nilai tertentu.
- (6) Hasil evaluasi jabatan adalah kelas dan nilai jabatan yang berasal dari informasi faktor jabatan dan levelnya.

Pasal 3

- (1) Penentuan level dan nilai dari masing-masing faktor jabatan dalam suatu satuan organisasi dengan memilih level yang dianggap sesuai/tepat dengan tugas pokok/uraian tugas/penjabaran tugas jabatan terhadap kriteria masing-masing level sebagaimana dimaksud dalam Pasal 2 ayat (6).
- (2) Tugas pokok/uraian tugas/penjabaran tugas jabatan sebagaimana dimaksud pada ayat (1) adalah Tugas pokok/uraian tugas/penjabaran tugas jabatan yang telah ditentukan atau dari hasil analisis jabatan sesuai dengan peraturan perundang-undangan.
- (3) Hasil komulatif nilai semua faktor sebagaimana dimaksud pada ayat (1) ditetapkan 15 (lima belas) kelas jabatan yang masing-masing tingkatan terdapat nilai jabatan yang berbeda-beda dan berjenjang sebagaimana tercantum dalam Lampiran I dan Lampiran II Peraturan Bupati ini.

Pasal 4

- (1) Tahapan dan mekanisme pelaksanaan Evaluasi Jabatan mengacu pada peraturan perundang-undangan.
- (2) Hasil pelaksanaan Evaluasi Jabatan sebagaimana dimaksud pada ayat (1), untuk Jabatan Struktural tercantum dalam Lampiran I, Jabatan Fungsional Tertentu, Jabatan Pelaksana dan Jabatan Lainnya tercantum dalam Lampiran II, Peta Jabatan Organisasi Perangkat Daerah tercantum dalam Lampiran III, serta perubahan dan penambahan Nama Jabatan Struktural tercantum dalam Lampiran IV dan merupakan bagian tidak terpisahkan dengan Peraturan Bupati ini.

BAB III

PENGGUNAAN KELAS JABATAN DAN NILAI JABATAN

Pasal 5

- (1) Kelas Jabatan dan Nilai Jabatan digunakan sebagai salah satu dasar pemberian Tambahan Penghasilan Pegawai bagi PNS di Lingkup Pemerintah Kabupaten Tulang Bawang.
- (2) Setiap nilai jabatan sebagaimana pada ayat (1) diberikan Indeks Besaran Rupiah (IBRp) tertentu yang ditetapkan oleh pejabat berwenang dengan mempertimbangkan kemampuan keuangan daerah mengacu pada peraturan perundang-undangan.
- (3) Besaran pemberian Tambahan Penghasilan Pegawai bagi PNS di Lingkup Pemerintah Kabupaten Tulang Bawang di tetapkan dengan Peraturan Bupati dengan mengacu ketentuan sebagaimana diatur pada ayat (2).

BAB IV
KETENTUEN PERALIHAN

Pasal 6

- (1) Apabila terdapat kesalahan penyebutan dan tidak tercantun nama suatu jabatan dalam kolom nama jabatan dalam lampiran 1, lampiran II dan lampiran III Peraturan Bupati ini mengenai nilai jabatan dan kelas jabatan di persamakan dengan jabatan yang penjabaran tugasnya memiliki kesesuaian.
- (2) Bagi Pejabat Pengawas atau Pejabat Eselon IVa yang tidak memiliki staf pelaksana dengan kelas jabatan 7 maka kelas jabatannya adalah 8 dan dapat dinaikan kelas jabatan setelah memiliki staf pelaksana dengan kelas jabatan 7 dengan suatu surat keputusan dari Pejabat Pembina Kepegawaian setelah mendapat pertimbangan dari Kementerian Pendayagunaan Aparatur Negara dan Reformasi Birokrasi Republik Indonesia.
- (3) Apabila terjadi perubahan nomenklatur jabatan struktural tidak merubah Nama, Kelas dan Nilai Jabatan serta Persediaan Pegawai (Bezzeting) pada Jabatan Pelaksana maka Kelas dan Nilai Jabatan adalah setara pada jenjang jabatan sebelumnya.
- (4) Apabila terjadi perubahan nomenklatur jabatan struktural merubah Nama, Kelas dan Nilai Jabatan serta Persediaan Pegawai (Bezzeting) pada Jabatan Pelaksana maka Kelas dan Nilai Jabatan adalah Kelas Jabatan Terendah pada jenjang jabatan setingkatnya.
- (5) Apabila terjadi perubahan nomenklatur jabatan struktural adalah penambah jabatan baru maka Kelas Jabatannya adalah Kelas Jabatan Terendah pada jenjang jabatan setingkatnya.
- (6) Perubahan penambahan jabatan pelaksana harus mengacu pada peraturan perundang-undangan serta penetapan kelas dan nilai jabatannya setelah dilaksanakan evaluasi jabatan dan di setujui oleh Menteri Pendayagunaan Aparatur Negara dan Reformasi Birokrasi Republik Indonesia.
- (7) Organisasi Perangkat Daerah dapat mengajukan perubahan penetapan evaluasi jabatan apabila terjadi perubahan peraturan, nomenklatur jabatan dan atau kebutuhan organisasi dengan mengacu kepada ketentuan dan prosedur yang ada.

BAB V
KETENTUAN PENUTUP
Pasal 7

Peraturan Bupati ini mulai berlaku pada tanggal diundangkan.

Agar setiap orang mengetahuinya, memerintahkan pengundangan Peraturan Bupati ini dengan penempatannya dalam Berita Daerah Kabupaten Tulang Bawang.

Ditetapkan di Menggala
pada tanggal 29 November 2021

BUPATI TULANG BAWANG,

ttd

WINARTI

Diundangkan di Menggala
pada tanggal 29 November 2021

SEKRETARIS DAERAH,
KABUPATEN TULANG BAWANG

ttd

ANTHONI

BERITA DAERAH KABUPATEN TULANG BAWANG TAHUN 2021 NOMOR : 43

SALINAN SESUAI DENGAN ASLINYA
KEPALA BAGIAN HUKUM,

ANUARI, SH, MH, M. Si
PEMBINA TK I / IV.B
NIP. 19780117 199803 1 003

**DAFTAR NAMA JABATAN STRUKTURAL, KELAS JABATAN DAN FAKTOR JABATAN
 DI LINGKUP PEMERINTAH KABUPATEN TULANG BAWANG**

NO	NAMA JABATAN STRUKTURAL	Kelas Jabatan	Harga Jabatan	FACTOR 1 Ruang Lingkup dan Dampak Program (Level 1~5)		FACTOR 2 Pengaturan Organisasi (Level 1~3)		FACTOR 3 Wewenang Penyeliaan & Manajerial (Level 1~3)		FACTOR 4 Hubungan Personal (Lev 1~4)				FACTOR 5 Kesulitan dalam Pengarahan Pekerjaan (Lev 1~8)		FACTOR 6 Kondisi Lain	
				4A Sifat Hubungan	4B Tujuan Hubungan	4	100	4	125	4	505	5	1.225				
1	2	3	4	5		6		7		8		9		10		11	
	SEKRETARIAT DAERAH																
1	Sekretaris Daerah	15	3.555	2	350	3	350	3	900	4	100	4	125	4	505	5	1.225
2	Asisten Bidang Pemerintahan dan Sosial	14	3.030	2	350	2	250	2	775	3	75	3	100	4	505	3	975
3	Asisten Bidang Pengembangan Ekonomi	14	3.030	2	350	2	250	2	775	3	75	3	100	4	505	3	975
4	Asisten Bidang Administrasi umum	14	3.030	2	350	2	250	2	775	3	75	3	100	4	505	3	975
5	Kepala Bagian Pemerintahan Umum dan Otonomi Daerah	12	2.315	2	350	1	100	2	775	3	75	3	100	3	340	2	575
6	Kepala Bagian Kesejahteraan Sosial	12	2.315	2	350	1	100	2	775	3	75	3	100	3	340	2	575
7	Kepala Bagian Hukum dan Perundang-undangan	12	2.315	2	350	1	100	2	775	3	75	3	100	3	340	2	575
8	Kepala Bagian Sumber Daya Alam dan Infrastruktur	12	2.315	2	350	1	100	2	775	3	75	3	100	3	340	2	575
9	Kepala Bagian Perkonomian	12	2.315	2	350	1	100	2	775	3	75	3	100	3	340	2	575
10	Kepala Bagian Pengadaan Barang dan Jasa	12	2.315	2	350	1	100	2	775	3	75	3	100	3	340	2	575
11	Kepala Bagian Organisasi	12	2.315	2	350	1	100	2	775	3	75	3	100	3	340	2	575
12	Kepala Bagian Umum dan Protokol	12	2.315	2	350	1	100	2	775	3	75	3	100	3	340	2	575
13	Kepala Bagian Perlengkapan dan Keuangan	12	2.315	2	350	1	100	2	775	3	75	3	100	3	340	2	575
14	Kepala Sub Bagian Pemerintahan Umum	9	1.430	1	175	1	100	1	450	1	25	1	30	3	340	1	310
15	Kepala Sub Bagian otonomi Daerah	8	1.295	1	175	1	100	1	450	1	25	1	30	2	205	1	310
16	Kepala Sub Bagian Kewilayahan	8	1.295	1	175	1	100	1	450	1	25	1	30	2	205	1	310
17	Kepala Sub Bagian Sosial	8	1.295	1	175	1	100	1	450	1	25	1	30	2	205	1	310
18	Kepala Sub Bagian Keagamaan	8	1.295	1	175	1	100	1	450	1	25	1	30	2	205	1	310
19	Kepala Sub Bagian Pemberdayaan Masyarakat	8	1.295	1	175	1	100	1	450	1	25	1	30	2	205	1	310
20	Kepala Sub Bagian Perundang-undangan	9	1.430	1	175	1	100	1	450	1	25	1	30	3	340	1	310
21	Kepala Sub Bagian Bantuan Hukum dan HAM	9	1.430	1	175	1	100	1	450	1	25	1	30	3	340	1	310
22	Kepala Sub Bagian Dokumentasi Hukum	9	1.430	1	175	1	100	1	450	1	25	1	30	3	340	1	310
23	Kepala Sub Bagian Sumber Daya Alam	8	1.295	1	175	1	100	1	450	1	25	1	30	2	205	1	310
24	Kepala Sub Bagian Infrastruktur	8	1.165	1	175	1	100	1	450	1	25	1	30	1	75	1	310

NO	NAMA JABATAN STRUKTURAL	Kelas Jabatan	Harga Jabatan	FACTOR 1 Ruang Lingkup dan Dampak Program (Level 1~5)		FACTOR 2 Pengaturan Organisasi (Level 1~3)		FACTOR 3 Wewenang Penyeliaan & Manajerial (Level 1~3)		FACTOR 4 Hubungan Personal (Lev 1~4)				FACTOR 5 Kesulitan dalam Pengarahan Pekerjaan (Lev 1~8)		FACTOR 6 Kondisi Lain	
				4A Sifat Hubungan	4B Tujuan Hubungan	4A Sifat Hubungan	4B Tujuan Hubungan	4A Sifat Hubungan	4B Tujuan Hubungan	4A Sifat Hubungan	4B Tujuan Hubungan	4A Sifat Hubungan	4B Tujuan Hubungan	4A Sifat Hubungan	4B Tujuan Hubungan		
25	Kepala Sub Bagian Pengendalian dan Monitoring	8	1.295	1	175	1	100	1	450	1	25	1	30	2	205	1	310
26	Kepala Sub Bagian Produksi Daerah	9	1.430	1	175	1	100	1	450	1	25	1	30	3	340	1	310
27	Kepala Sub Bagian Pembinaan Perusahaan Daerah dan BUMD	9	1.430	1	175	1	100	1	450	1	25	1	30	3	340	1	310
28	Kepala Sub Bagian Administrasi Perekonomian	8	1.295	1	175	1	100	1	450	1	25	1	30	2	205	1	310
29	Kepala Sub Bagian Pembinaan, Evaluasi dan Pelaporan	8	1.295	1	175	1	100	1	450	1	25	1	30	2	205	1	310
30	Kepala Sub Bagian Layanan Pengadaan Secara Elektronik	8	1.295	1	175	1	100	1	450	1	25	1	30	2	205	1	310
31	Kepala Sub Bagian Unit Layanan Pengadaan	8	1.295	1	175	1	100	1	450	1	25	1	30	2	205	1	310
32	Kepala Sub Bagian Kelembagaan dan Kepegawaian	9	1.430	1	175	1	100	1	450	1	25	1	30	3	340	1	310
33	Kepala Sub Bagian Ketatalaksanaan	9	1.430	1	175	1	100	1	450	1	25	1	30	3	340	1	310
34	Kepala Sub Bagian Analisa Formasi Jabatan dan Reformasi Birokrasi	9	1.430	1	175	1	100	1	450	1	25	1	30	3	340	1	310
35	Kepala Sub Bagian Ketatausahaan	9	1.430	1	175	1	100	1	450	1	25	1	30	3	340	1	310
36	Kepala Sub Bagian Rumah Tangga	8	1.295	1	175	1	100	1	450	1	25	1	30	2	205	1	310
37	Kepala Sub Bagian Humas dan Protokol	8	1.295	1	175	1	100	1	450	1	25	1	30	2	205	1	310
38	Kepala Sub Bagian Analisa Kebutuhan dan pengadaan	9	1.430	1	175	1	100	1	450	1	25	1	30	3	340	1	310
39	Kepala Sub Bagian Penyimpanan and Distribusi	9	1.430	1	175	1	100	1	450	1	25	1	30	3	340	1	310
40	Kepala Sub Bagian Penatausahaan Keuangan	9	1.430	1	175	1	100	1	450	1	25	1	30	3	340	1	310
SEKRETARIAT DEWAN PERWAKILAN RAKYAT DAERAH																	
41	Sekretaris DPRD	14	2.865	2	350	2	250	2	775	3	75	3	100	3	340	3	975
42	Kepala Bagian Umum	11	2.090	1	175	1	100	2	775	2	50	2	75	3	340	2	575
43	Kepala Bagian Keuangan	11	2.090	1	175	1	100	2	775	2	50	2	75	3	340	2	575
44	Kepala Bagian Persidangan dan Protokol	11	2.090	1	175	1	100	2	775	2	50	2	75	3	340	2	575
45	Kepala Bagian Hukum dan Perundang-undangan	11	2.090	1	175	1	100	2	775	2	50	2	75	3	340	2	575
46	Kepala Sub Bagian Tata Usaha dan Kepegawaian	8	1.295	1	175	1	100	1	450	1	25	1	30	2	205	1	310
47	Kepala Sub Bagian Perlengkapan dan Aset	9	1.430	1	175	1	100	1	450	1	25	1	30	3	340	1	310
48	Kepala Sub Bagian Rumah Tangga	9	1.430	1	175	1	100	1	450	1	25	1	30	3	340	1	310
49	Kepala Sub Bagian Perencanaan	9	1.430	1	175	1	100	1	450	1	25	1	30	3	340	1	310
50	Kepala Sub Bagian Verifikasi dan pembukuan	9	1.430	1	175	1	100	1	450	1	25	1	30	3	340	1	310

NO	NAMA JABATAN STRUKTURAL	Kelas Jabatan	Harga Jabatan	FACTOR 1 Ruang Lingkup dan Dampak Program (Level 1~5)		FACTOR 2 Pengaturan Organisasi (Level 1~3)		FACTOR 3 Wewenang Penyeliaan & Manajerial (Level 1~3)		FACTOR 4 Hubungan Personal (Lev 1~4)				FACTOR 5 Kesulitan dalam Pengarahan Pekerjaan (Lev 1~8)		FACTOR 6 Kondisi Lain	
				4A Sifat Hubungan	4B Tujuan Hubungan	4A	4B	4A	4B	4A	4B	4A	4B	4A	4B		
51	Kepala Sub Bagian Pelaporan dan Perjalanan Dinas	8	1.295	1	175	1	100	1	450	1	25	1	30	2	205	1	310
52	Kepala Sub Bagian Rapat dan Risalah	9	1.430	1	175	1	100	1	450	1	25	1	30	3	340	1	310
53	Kepala Sub Bagian Alat Kelengkapan Dewan	9	1.430	1	175	1	100	1	450	1	25	1	30	3	340	1	310
54	Kepala Sub Bagian Humas dan protokol	9	1.430	1	175	1	100	1	450	1	25	1	30	3	340	1	310
55	Kepala Sub Bagian Kajian Hukum	9	1.430	1	175	1	100	1	450	1	25	1	30	3	340	1	310
56	Kepala Sub Bagian Dokumentasi, Informasi dan Perpustakaan	8	1.295	1	175	1	100	1	450	1	25	1	30	2	205	1	310
57	Kepala Sub Bagian Penyusunan Peraturan Perundang-undangan	8	1.295	1	175	1	100	1	450	1	25	1	30	2	205	1	310
INSPEKTORAT																	
58	Inspektur	14	3.030	2	350	2	250	2	775	3	75	3	100	4	505	3	975
59	Sekretaris Inspektorat	12	2.115	1	175	1	100	2	775	3	75	2	75	3	340	2	575
60	Inspektur Pembantu I	11	1.990	1	175	1	100	2	775	2	50	2	75	4	505	1	310
61	Inspektur Pembantu II	11	1.990	1	175	1	100	2	775	2	50	2	75	4	505	1	310
62	Inspektur Pembantu III	11	1.990	1	175	1	100	2	775	2	50	2	75	4	505	1	310
63	Inspektur Pembantu IV	11	1.990	1	175	1	100	2	775	2	50	2	75	4	505	1	310
64	Kepala Sub Bagian Perencanaan	9	1.430	1	175	1	100	1	450	1	25	1	30	3	340	1	310
65	Kepala Sub Bagian Administrasi Umum	9	1.430	1	175	1	100	1	450	1	25	1	30	3	340	1	310
66	Kepala Sub Bagian Evaluasi dan Pelaporan	9	1.430	1	175	1	100	1	450	1	25	1	30	3	340	1	310
SATUAN POLISI PAMONG PRAJA																	
67	Kepala Satuan Polisi Pamong Praja	14	2.865	2	350	2	250	2	775	3	75	3	100	3	340	3	975
68	Sekretaris Satuan Polisi Pamong Praja	12	2.115	1	175	1	100	2	775	3	75	2	75	3	340	2	575
69	Kepala Bidang Penegakan Perundang-undangan Daerah	11	2.045	1	175	1	100	2	775	2	50	1	30	3	340	2	575
70	Kepala Bidang Ketertiban Umum dan Ketentraman Masyarakat	11	2.045	1	175	1	100	2	775	2	50	1	30	3	340	2	575
71	Kepala Bidang Pengembangan Sumber Daya Aparatur	11	2.045	1	175	1	100	2	775	2	50	1	30	3	340	2	575
72	Kepala Bidang Perlindungan Masyarakat	11	2.045	1	175	1	100	2	775	2	50	1	30	3	340	2	575
73	Kepala Sub Bagian Bina Program, Monitoring dan Evaluasi	8	1.295	1	175	1	100	1	450	1	25	1	30	2	205	1	310
74	Kepala Sub Bagian Keuangan	9	1.430	1	175	1	100	1	450	1	25	1	30	3	340	1	310
75	Kepala Sub Bagian Umum dan Kepegawaian	8	1.295	1	175	1	100	1	450	1	25	1	30	2	205	1	310
76	Kepala Seksi Pembinaan, Pengawasan dan Penyuluhan	8	1.295	1	175	1	100	1	450	1	25	1	30	2	205	1	310
77	Kepala Seksi Penyelidikan, dan Penyidikan	8	1.295	1	175	1	100	1	450	1	25	1	30	2	205	1	310

NO	NAMA JABATAN STRUKTURAL	Kelas Jabatan	Harga Jabatan	FACTOR 1 Ruang Lingkup dan Dampak Program (Level 1~5)		FACTOR 2 Pengaturan Organisasi (Level 1~3)		FACTOR 3 Wewenang Penyeliaan & Manajerial (Level 1~3)		FACTOR 4 Hubungan Personal (Lev 1~4)				FACTOR 5 Kesulitan dalam Pengarahan Pekerjaan (Lev 1~8)		FACTOR 6 Kondisi Lain	
				4A Sifat Hubungan	4B Tujuan Hubungan	4A	4B	4A	4B	4A	4B	4A	4B	4A	4B		
78	Kepala Seksi Operasi dan Pengendalian	9	1.430	1	175	1	100	1	450	1	25	1	30	3	340	1	310
79	Kepala Seksi Kerjasama	8	1.295	1	175	1	100	1	450	1	25	1	30	2	205	1	310
80	Kepala Seksi Pelatihan Dasar	8	1.295	1	175	1	100	1	450	1	25	1	30	2	205	1	310
81	Kepala Seksi Teknis Fungsional	8	1.295	1	175	1	100	1	450	1	25	1	30	2	205	1	310
82	Kepala Seksi Satuan Perlindungan Masyarakat	8	1.295	1	175	1	100	1	450	1	25	1	30	2	205	1	310
83	Kepala Seksi Bina Potensi Masyarakat	9	1.430	1	175	1	100	1	450	1	25	1	30	3	340	1	310
	DINAS PENDIDIKAN																
84	Kepala Dinas Pendidikan	14	2.865	2	350	2	250	2	775	3	75	3	100	3	340	3	975
85	Sekretaris Dinas Pendidikan	12	2.115	1	175	1	100	2	775	3	75	2	75	3	340	2	575
86	Kepala Bidang Pendidikan Anak Usia Dini dan Pendidikan Masyarakat	11	2.045	1	175	1	100	2	775	2	50	1	30	3	340	2	575
87	Kepala Bidang Pendidikan Dasar	11	2.045	1	175	1	100	2	775	2	50	1	30	3	340	2	575
88	Kepala Bidang Pendidikan dan Tenaga Pendidikan	11	2.045	1	175	1	100	2	775	2	50	1	30	3	340	2	575
89	Kepala Bidang Sarana dan Prasarana	11	2.045	1	175	1	100	2	775	2	50	1	30	3	340	2	575
90	Kepala UPT Sanggar Kegiatan Belajar Dinas Pendidikan	8	1.190	1	175	1	100	1	450	2	50	1	30	1	75	1	310
91	Kepala UPT Kecamatan Banjar Agung	8	1.190	1	175	1	100	1	450	2	50	1	30	1	75	1	310
92	Kepala UPT Kecamatan Gedung Aji	8	1.190	1	175	1	100	1	450	2	50	1	30	1	75	1	310
93	Kepala UPT Kecamatan Gedung Meneng	8	1.190	1	175	1	100	1	450	2	50	1	30	1	75	1	310
94	Kepala UPT Kecamatan Menggala	8	1.190	1	175	1	100	1	450	2	50	1	30	1	75	1	310
95	Kepala UPT Kecamatan Penawartama	8	1.190	1	175	1	100	1	450	2	50	1	30	1	75	1	310
96	Kepala UPT Kecamatan Rawajitu Selatan	8	1.190	1	175	1	100	1	450	2	50	1	30	1	75	1	310
97	Kepala UPT Kecamatan Rawapitu	8	1.190	1	175	1	100	1	450	2	50	1	30	1	75	1	310
98	Kepala Sub Bagian Bina Program	9	1.430	1	175	1	100	1	450	1	25	1	30	3	340	1	310
99	Kepala Sub Bagian Keuangan	9	1.430	1	175	1	100	1	450	1	25	1	30	3	340	1	310
100	Kepala Sub Bagian Umum dan Kepegawaian	8	1.295	1	175	1	100	1	450	1	25	1	30	2	205	1	310
101	Kepala Seksi Pembinaan Pendidikan Anak Usia Dini	9	1.430	1	175	1	100	1	450	1	25	1	30	3	340	1	310
102	Kepala Seksi Pendidikan Masyarakat	9	1.430	1	175	1	100	1	450	1	25	1	30	3	340	1	310
103	Kepala Seksi Kursus dan Kecakapan Hidup	9	1.430	1	175	1	100	1	450	1	25	1	30	3	340	1	310
104	Kepala Seksi Pembinaan Sekolah Dasar	9	1.430	1	175	1	100	1	450	1	25	1	30	3	340	1	310
105	Kepala Seksi Pembinaan Sekolah Menengah Pertama	9	1.430	1	175	1	100	1	450	1	25	1	30	3	340	1	310
106	Kepala Seksi Kurikulum dan Penilaian	9	1.430	1	175	1	100	1	450	1	25	1	30	3	340	1	310
107	Kepala Seksi Pendidik dan Tenaga Kependidikan PAUD	9	1.430	1	175	1	100	1	450	1	25	1	30	3	340	1	310

NO	NAMA JABATAN STRUKTURAL	Kelas Jabatan	Harga Jabatan	FACTOR 1 Ruang Lingkup dan Dampak Program (Level 1~5)		FACTOR 2 Pengaturan Organisasi (Level 1~3)		FACTOR 3 Wewenang Penyeliaan & Manajerial (Level 1~3)		FACTOR 4 Hubungan Personal (Lev 1~4)				FACTOR 5 Kesulitan dalam Pengarahan Pekerjaan (Lev 1~8)		FACTOR 6 Kondisi Lain	
				4A Sifat Hubungan	4B Tujuan Hubungan	4A	4B	4A	4B	4A	4B	4A	4B	4A	4B		
108	Kepala Seksi Pendidik dan Tenaga Kependidikan SD	9	1.430	1	175	1	100	1	450	1	25	1	30	3	340	1	310
109	Kepala Seksi Pendidik dan Tenaga Kependidikan SMP	9	1.430	1	175	1	100	1	450	1	25	1	30	3	340	1	310
110	Kepala Seksi Perencanaan dan Aset	9	1.430	1	175	1	100	1	450	1	25	1	30	3	340	1	310
111	Kepala Seksi Sarana	9	1.430	1	175	1	100	1	450	1	25	1	30	3	340	1	310
112	Kepala Seksi Prasarana	9	1.430	1	175	1	100	1	450	1	25	1	30	3	340	1	310
113	Kepala Subbag TU UPT Sanggar Kegiatan Belajar Dinas Pendidikan	8	1.165	1	175	1	100	1	450	1	25	1	30	1	75	1	310
114	Kepala Subbag TU UPT Kecamatan Banjar Agung	8	1.165	1	175	1	100	1	450	1	25	1	30	1	75	1	310
115	Kepala Subbag TU UPT Kecamatan Gedung Aji	8	1.165	1	175	1	100	1	450	1	25	1	30	1	75	1	310
116	Kepala Subbag TU UPT Kecamatan Gedung Meneng	8	1.165	1	175	1	100	1	450	1	25	1	30	1	75	1	310
117	Kepala Subbag TU UPT Kecamatan Menggala	8	1.165	1	175	1	100	1	450	1	25	1	30	1	75	1	310
118	Kepala Subbag TU UPT Kecamatan Penawartama	8	1.165	1	175	1	100	1	450	1	25	1	30	1	75	1	310
119	Kepala Subbag TU UPT Kecamatan Rawajitu Selatan	8	1.165	1	175	1	100	1	450	1	25	1	30	1	75	1	310
120	Kepala Subbag TU UPT Kecamatan Rawapitu	8	1.165	1	175	1	100	1	450	1	25	1	30	1	75	1	310
	DINAS KESEHATAN																
121	Kepala Dinas Kesehatan	14	2.865	2	350	2	250	2	775	3	75	3	100	3	340	3	975
122	Sekretaris Dinas Kesehatan	12	2.115	1	175	1	100	2	775	3	75	2	75	3	340	2	575
123	Kepala Bidang Kesehatan Masyarakat	11	2.045	1	175	1	100	2	775	2	50	1	30	3	340	2	575
124	Kepala Bidang Pencegahan dan Pengendalian Penyakit	11	2.045	1	175	1	100	2	775	2	50	1	30	3	340	2	575
125	Kepala Bidang Pelayanan Kesehatan	11	2.045	1	175	1	100	2	775	2	50	1	30	3	340	2	575
126	Kepala Bidang Sumber Daya Kesehatan	11	2.045	1	175	1	100	2	775	2	50	1	30	3	340	2	575
127	Kepala UPT Puskesmas Banjar Baru	8	1.190	1	175	1	100	1	450	2	50	1	30	1	75	1	310
128	Kepala UPT Puskesmas Gedung Aji	8	1.190	1	175	1	100	1	450	2	50	1	30	1	75	1	310
129	Kepala UPT Puskesmas Makartitama	8	1.190	1	175	1	100	1	450	2	50	1	30	1	75	1	310
130	Kepala UPT Puskesmas Rawa Jitu Timur	8	1.190	1	175	1	100	1	450	2	50	1	30	1	75	1	310
131	Kepala UPT Puskesmas Rawa Jitu	8	1.190	1	175	1	100	1	450	2	50	1	30	1	75	1	310
132	Kepala UPT Puskesmas Sidoharjo	8	1.190	1	175	1	100	1	450	2	50	1	30	1	75	1	310
133	Kepala UPT Puskesmas Gedung Rejo Sakti	8	1.190	1	175	1	100	1	450	2	50	1	30	1	75	1	310

NO	NAMA JABATAN STRUKTURAL	Kelas Jabatan	Harga Jabatan	FACTOR 1 Ruang Lingkup dan Dampak Program (Level 1~5)		FACTOR 2 Pengaturan Organisasi (Level 1~3)		FACTOR 3 Wewenang Penyeliaan & Manajerial (Level 1~3)		FACTOR 4 Hubungan Personal (Lev 1~4)				FACTOR 5 Kesulitan dalam Pengarahan Pekerjaan (Lev 1~8)		FACTOR 6 Kondisi Lain	
				4A Sifat Hubungan	4B Tujuan Hubungan	1	2	3	4	1	2	3	4	1	2	3	4
134	Kepala UPT Puskesmas Rawa Pitu	8	1.190	1	175	1	100	1	450	2	50	1	30	1	75	1	310
135	Kepala UPT Puskesmas Penawar Jaya	8	1.190	1	175	1	100	1	450	2	50	1	30	1	75	1	310
136	Kepala UPT Puskesmas Menggala	8	1.190	1	175	1	100	1	450	2	50	1	30	1	75	1	310
137	Kepala UPT Puskesmas Tulang Bawang I	8	1.190	1	175	1	100	1	450	2	50	1	30	1	75	1	310
138	Kepala UPT Puskesmas Paduan Rajawali	8	1.190	1	175	1	100	1	450	2	50	1	30	1	75	1	310
139	Kepala UPT Puskesmas Pasiran Jaya	8	1.190	1	175	1	100	1	450	2	50	1	30	1	75	1	310
140	Kepala UPT Puskesmas Tiuh Tohow	8	1.190	1	175	1	100	1	450	2	50	1	30	1	75	1	310
141	Kepala UPT Puskesmas Lebu Dalem	8	1.190	1	175	1	100	1	450	2	50	1	30	1	75	1	310
142	Kepala UPT Puskesmas Gedung Meneng	8	1.190	1	175	1	100	1	450	2	50	1	30	1	75	1	310
143	Kepala UPT Puskesmas Way Dente	8	1.190	1	175	1	100	1	450	2	50	1	30	1	75	1	310
144	Kepala UPT Puskesmas Gedung Karya Jitu	8	1.190	1	175	1	100	1	450	2	50	1	30	1	75	1	310
145	Kepala Instalasi Farmasi	8	1.190	1	175	1	100	1	450	2	50	1	30	1	75	1	310
146	Kepala Sub Bagian Program dan informasi	9	1.430	1	175	1	100	1	450	1	25	1	30	1	75	2	575
147	Kepala Sub Bagian Keuangan dan Aset	9	1.430	1	175	1	100	1	450	1	25	1	30	1	75	2	575
148	Kepala Sub Bagian Umum, Kepegawaian dan Hukum Kesehatan	8	1.295	1	175	1	100	1	450	1	25	1	30	2	205	1	310
149	Kepala Seksi Kesehatan Keluarga	9	1.430	1	175	1	100	1	450	1	25	1	30	1	75	2	575
150	Kepala Seksi Kesehatan Gizi Keluarga	9	1.430	1	175	1	100	1	450	1	25	1	30	1	75	2	575
151	Kepala Seksi Promosi Kesehatan dan Pemberdayaan Masyarakat	9	1.430	1	175	1	100	1	450	1	25	1	30	1	75	2	575
152	Kepala Seksi Surveilans dan Imunisasi	9	1.430	1	175	1	100	1	450	1	25	1	30	1	75	2	575
153	Kepala Seksi Pencegahan dan Pengendalian Penyakit Menular	9	1.430	1	175	1	100	1	450	1	25	1	30	1	75	2	575
154	Kepala Seksi Pencegahan dan Pengendalian Penyakit Tidak Menular dan Kesehatan Jiwa	9	1.430	1	175	1	100	1	450	1	25	1	30	1	75	2	575
155	Kepala Seksi Pelayanan Kesehatan Primer	9	1.430	1	175	1	100	1	450	1	25	1	30	1	75	2	575
156	Kepala Seksi Pelayanan Kesehatan Rujukan dan Pembiayaan Kesehatan	9	1.430	1	175	1	100	1	450	1	25	1	30	1	75	2	575
157	Kepala Seksi Kesehatan Lingkungan, Kesehatan Kerja, dan Kesehatan olahraga	9	1.430	1	175	1	100	1	450	1	25	1	30	1	75	2	575
158	Kepala Seksi Sumber Daya Manusia Kesehatan	9	1.430	1	175	1	100	1	450	1	25	1	30	1	75	2	575
159	Kepala Seksi Sarana, Prasarana dan Alat Kesehatan	9	1.430	1	175	1	100	1	450	1	25	1	30	1	75	2	575
160	Kepala Seksi Pelayanan Kefarmasian dan Kesehatan Tradisional	9	1.430	1	175	1	100	1	450	1	25	1	30	1	75	2	575

NO	NAMA JABATAN STRUKTURAL	Kelas Jabatan	Harga Jabatan	FACTOR 1 Ruang Lingkup dan Dampak Program (Level 1~5)		FACTOR 2 Pengaturan Organisasi (Level 1~3)		FACTOR 3 Wewenang Penyeliaan & Manajerial (Level 1~3)		FACTOR 4 Hubungan Personal (Lev 1~4)				FACTOR 5 Kesulitan dalam Pengarahan Pekerjaan (Lev 1~8)		FACTOR 6 Kondisi Lain	
				4A Sifat Hubungan	4B Tujuan Hubungan	4A	4B	4A	4B	4A	4B	4A	4B				
161	Kepala Subbag TU UPT Puskesmas Banjar Baru	8	1.165	1	175	1	100	1	450	1	25	1	30	1	75	1	310
162	Kepala Subbag TU UPT Puskesmas Gedung Aji	8	1.165	1	175	1	100	1	450	1	25	1	30	1	75	1	310
163	Kepala Subbag TU UPT Puskesmas Makartitama	8	1.165	1	175	1	100	1	450	1	25	1	30	1	75	1	310
164	Kepala Subbag TU UPT Puskesmas Rawa Jitu Timur	8	1.165	1	175	1	100	1	450	1	25	1	30	1	75	1	310
165	Kepala Subbag TU UPT Puskesmas Rawa Jitu	8	1.165	1	175	1	100	1	450	1	25	1	30	1	75	1	310
166	Kepala Subbag TU UPT Puskesmas Sidoharjo	8	1.165	1	175	1	100	1	450	1	25	1	30	1	75	1	310
167	Kepala Subbag TU UPT Puskesmas Gedung Rejo Sakti	8	1.165	1	175	1	100	1	450	1	25	1	30	1	75	1	310
168	Kepala Subbag TU UPT Puskesmas Rawa Pitu	8	1.165	1	175	1	100	1	450	1	25	1	30	1	75	1	310
169	Kepala Subbag TU UPT Puskesmas Penawar Jaya	8	1.165	1	175	1	100	1	450	1	25	1	30	1	75	1	310
170	Kepala Subbag TU UPT Puskesmas Menggala	8	1.165	1	175	1	100	1	450	1	25	1	30	1	75	1	310
171	Kepala Subbag TU UPT Puskesmas Tulang	8	1.165	1	175	1	100	1	450	1	25	1	30	1	75	1	310
172	Kepala Subbag TU UPT Puskesmas Paduan Rajawali	8	1.165	1	175	1	100	1	450	1	25	1	30	1	75	1	310
173	Kepala Subbag TU UPT Puskesmas Pasiran Jaya	8	1.165	1	175	1	100	1	450	1	25	1	30	1	75	1	310
174	Kepala Subbag TU UPT Puskesmas Tiuh Tohow	8	1.165	1	175	1	100	1	450	1	25	1	30	1	75	1	310
175	Kepala Subbag TU UPT Puskesmas Lebu Dalem	8	1.165	1	175	1	100	1	450	1	25	1	30	1	75	1	310
176	Kepala Subbag TU UPT Puskesmas Gedung Meneng	8	1.165	1	175	1	100	1	450	1	25	1	30	1	75	1	310
177	Kepala Subbag TU UPT Puskesmas Way Dente	8	1.165	1	175	1	100	1	450	1	25	1	30	1	75	1	310
178	Kepala Subbag TU UPT Puskesmas Gedung Karya Jitu	8	1.165	1	175	1	100	1	450	1	25	1	30	1	75	1	310
	DINAS PEKERJAAN UMUM DAN PENATAAN RUANG																
179	Kepala Dinas PUPR	14	2.865	2	350	2	250	2	775	3	75	3	100	3	340	3	975
180	Sekretaris Dinas PUPR	12	2.115	1	175	1	100	2	775	3	75	2	75	3	340	2	575
181	Kepala Bidang Bina Marga	11	2.045	1	175	1	100	2	775	2	50	1	30	3	340	2	575
182	Kepala Bidang Cipta Karya	11	2.045	1	175	1	100	2	775	2	50	1	30	3	340	2	575

NO	NAMA JABATAN STRUKTURAL	Kelas Jabatan	Harga Jabatan	FACTOR 1 Ruang Lingkup dan Dampak Program (Level 1~5)		FACTOR 2 Pengaturan Organisasi (Level 1~3)		FACTOR 3 Wewenang Penyeliaan & Manajerial (Level 1~3)		FACTOR 4 Hubungan Personal (Lev 1~4)				FACTOR 5 Kesulitan dalam Pengarahan Pekerjaan (Lev 1~8)		FACTOR 6 Kondisi Lain	
				4A Sifat Hubungan	4B Tujuan Hubungan	4A	4B	4A	4B	4A	4B	4A	4B	4A	4B		
183	Kepala Bidang Pengairan	11	2.045	1	175	1	100	2	775	2	50	1	30	3	340	2	575
184	Kepala Bidang Tata Ruang	11	2.045	1	175	1	100	2	775	2	50	1	30	3	340	2	575
185	Kepala UPT Dinas PUPR Wilayah I s/d VI	8	1.190	1	175	1	100	1	450	2	50	1	30	1	75	1	310
186	Kepala Sub Bagian Bina Program	9	1.430	1	175	1	100	1	450	1	25	1	30	3	340	1	310
187	Kepala Sub Bagian Keuangan	9	1.430	1	175	1	100	1	450	1	25	1	30	3	340	1	310
188	Kepala Sub Bagian Umum dan Kepegawaian	8	1.295	1	175	1	100	1	450	1	25	1	30	2	205	1	310
189	Kepala Seksi Perencanaan Teknis dan Evaluasi Bina Marga	9	1.430	1	175	1	100	1	450	1	25	1	30	3	340	1	310
190	Kepala Seksi Pembangunan, Peningkatan Jalan dan Jembatan	9	1.430	1	175	1	100	1	450	1	25	1	30	3	340	1	310
191	Kepala Seksi Pemeliharaan Jalan dan Jembatan	9	1.430	1	175	1	100	1	450	1	25	1	30	3	340	1	310
192	Kepala Seksi Perencanaan Teknis dan Evaluasi Cipta Karva	9	1.430	1	175	1	100	1	450	1	25	1	30	3	340	1	310
193	Kepala Seksi Gedung dan Bangunan	9	1.430	1	175	1	100	1	450	1	25	1	30	3	340	1	310
194	Kepala Seksi Air Minum dan Penyehatan Lingkungan	9	1.430	1	175	1	100	1	450	1	25	1	30	3	340	1	310
195	Kepala Seksi Perencanaan Teknis dan Evaluasi Pengairan	9	1.430	1	175	1	100	1	450	1	25	1	30	3	340	1	310
196	Kepala Seksi Pembangunan dan Peningkatan Sumber Daya Air	9	1.430	1	175	1	100	1	450	1	25	1	30	3	340	1	310
197	Kepala Seksi Operasional, Pemeliharaan dan Bina Manfaat Sumber Daya Air	9	1.430	1	175	1	100	1	450	1	25	1	30	3	340	1	310
198	Kepala Seksi Perencanaan dan Penataan Tata Ruang	9	1.430	1	175	1	100	1	450	1	25	1	30	3	340	1	310
199	Kepala Seksi Pengendalian dan Pengawasan Tata Ruang	9	1.430	1	175	1	100	1	450	1	25	1	30	3	340	1	310
200	Kepala Subbag TU UPT Dinas PUPR Wilayah I s/d VI	8	1.165	1	175	1	100	1	450	1	25	1	30	1	75	1	310
DINAS PERUMAHAN RAKYAT DAN KAWASAN PERMUKIMAN																	
201	Kepala Dinas perumahan Rakyat dan kawasan Permukiman	14	2.865	2	350	2	250	2	775	3	75	3	100	3	340	3	975
202	Sekretaris Dinas perumahan Rakyat dan kawasan Permukiman	12	2.115	1	175	1	100	2	775	3	75	2	75	3	340	2	575
203	Kepala Bidang Perumahan dan Pertanahan	11	2.045	1	175	1	100	2	775	2	50	1	30	3	340	2	575
204	Kepala Bidang Pembiayaan dan Pengembangan Kawasan Permukiman	11	2.045	1	175	1	100	2	775	2	50	1	30	3	340	2	575

NO	NAMA JABATAN STRUKTURAL	Kelas Jabatan	Harga Jabatan	FACTOR 1 Ruang Lingkup dan Dampak Program (Level 1~5)		FACTOR 2 Pengaturan Organisasi (Level 1~3)		FACTOR 3 Wewenang Penyeliaan & Manajerial (Level 1~3)		FACTOR 4 Hubungan Personal (Lev 1~4)				FACTOR 5 Kesulitan dalam Pengarahan Pekerjaan (Lev 1~8)		FACTOR 6 Kondisi Lain	
				4A Sifat Hubungan	4B Tujuan Hubungan	3	340	1	310								
205	Kepala Sub Bagian Bina Program dan Pelaporan	9	1.430	1	175	1	100	1	450	1	25	1	30	3	340	1	310
206	Kepala Sub Bagian Umum, Keuangan dan Kepegawaian	8	1.295	1	175	1	100	1	450	1	25	1	30	2	205	1	310
207	Kepala Seksi Perumahan	9	1.430	1	175	1	100	1	450	1	25	1	30	3	340	1	310
208	Kepala Seksi Pertanahan	9	1.430	1	175	1	100	1	450	1	25	1	30	3	340	1	310
209	Kepala Seksi Perencanaan dan pengembangan Kawasan permukiman	9	1.430	1	175	1	100	1	450	1	25	1	30	3	340	1	310
210	Kepala Seksi Kerjasama dan Fasilitas Pembiayaan Perumahan dan Permukiman	9	1.430	1	175	1	100	1	450	1	25	1	30	3	340	1	310
	DINAS SOSIAL																
211	Kepala Dinas Sosial	14	2.865	2	350	2	250	2	775	3	75	3	100	3	340	3	975
212	Sekretaris Dinas Sosial	12	2.115	1	175	1	100	2	775	3	75	2	75	3	340	2	575
213	Kepala Bidang Perlindungan dan Jaminan Sosial	11	2.045	1	175	1	100	2	775	2	50	1	30	3	340	2	575
214	Kepala Bidang Penanganan Fakir Miskin	11	2.045	1	175	1	100	2	775	2	50	1	30	3	340	2	575
215	Kepala Bidang Pemberdayaan Sosial	11	2.045	1	175	1	100	2	775	2	50	1	30	3	340	2	575
216	Kepala Bidang Rehabilitasi Sosial	11	2.045	1	175	1	100	2	775	2	50	1	30	3	340	2	575
217	Kepala UPT Islamic Center	8	1.190	1	175	1	100	1	450	2	50	1	30	1	75	1	310
218	Kepala UPT Loka Bina Karya	8	1.190	1	175	1	100	1	450	2	50	1	30	1	75	1	310
219	Kepala Sub Bagian Bina Program, Evaluasi dan Pelaporan	9	1.430	1	175	1	100	1	450	1	25	1	30	3	340	1	310
220	Kepala Sub Bagian Keuangan	9	1.430	1	175	1	100	1	450	1	25	1	30	3	340	1	310
221	Kepala Sub Bagian Umum dan Kepegawaian	8	1.295	1	175	1	100	1	450	1	25	1	30	2	205	1	310
222	Kepala Seksi Perlindungan Sosial Korban Bencana Alam dan Bencana Sosial	9	1.430	1	175	1	100	1	450	1	25	1	30	3	340	1	310
223	Kepala Seksi Jaminan Sosial Keluarga	9	1.430	1	175	1	100	1	450	1	25	1	30	3	340	1	310
224	Kepala Seksi Penanganan Fakir Miskin Perdesaan dan Pesisir	9	1.430	1	175	1	100	1	450	1	25	1	30	3	340	1	310
225	Kepala Seksi Penanganan Fakir Miskin Perkotaan	9	1.430	1	175	1	100	1	450	1	25	1	30	3	340	1	310
226	Kepala Seksi Pemberdayaan Sosial dan Pengelolaan Sumber Dana Bantuan Sosial	9	1.430	1	175	1	100	1	450	1	25	1	30	3	340	1	310
227	Kepala Seksi kepahlawanan, Keberintisan, Kesetiakawanan, dan Restorasi Sosial	9	1.430	1	175	1	100	1	450	1	25	1	30	3	340	1	310
228	Kepala Seksi Rehabilitasi Sosial Anak, Penyandang Disabilitas, dan Lanjut Usia	9	1.430	1	175	1	100	1	450	1	25	1	30	3	340	1	310

NO	NAMA JABATAN STRUKTURAL	Kelas Jabatan	Harga Jabatan	FACTOR 1 Ruang Lingkup dan Dampak Program (Level 1~5)		FACTOR 2 Pengaturan Organisasi (Level 1~3)		FACTOR 3 Wewenang Penyeliaan & Manajerial (Level 1~3)		FACTOR 4 Hubungan Personal (Lev 1~4)				FACTOR 5 Kesulitan dalam Pengarahan Pekerjaan (Lev 1~8)		FACTOR 6 Kondisi Lain	
				4A Sifat Hubungan	4B Tujuan Hubungan	4A Sifat Hubungan	4B Tujuan Hubungan	4A Sifat Hubungan	4B Tujuan Hubungan	4A Sifat Hubungan	4B Tujuan Hubungan	4A Sifat Hubungan	4B Tujuan Hubungan	4A Sifat Hubungan	4B Tujuan Hubungan		
229	Kepala Seksi rehabilitasi Sosial Korban Penyalahgunaan NAPZA, Tuna Susial dan Korban perdagangan Orane	9	1.430	1	175	1	100	1	450	1	25	1	30	3	340	1	310
230	Kepala Subbag TU UPT Islamic Center	8	1.165	1	175	1	100	1	450	1	25	1	30	1	75	1	310
231	Kepala Subbag TU UPT Loka Bina Karya	8	1.165	1	175	1	100	1	450	1	25	1	30	1	75	1	310
DINAS TENAGA KERJA DAN TRANSMIGRASI																	
232	Kepala Dinas Tenaga Kerja dan Transmigrasi	14	2.865	2	350	2	250	2	775	3	75	3	100	3	340	3	975
233	Sekretaris Dinas Tenaga Kerja dan Transmigrasi	12	2.115	1	175	1	100	2	775	3	75	2	75	3	340	2	575
234	Kepala Bidang Pembinaan Penempatan Tenaga Kerja dan perluasan Kesempatan kerja	11	2.045	1	175	1	100	2	775	2	50	1	30	3	340	2	575
235	Pembinaan Pelatihan dan Produktivitas Tenaga Kerja	11	2.045	1	175	1	100	2	775	2	50	1	30	3	340	2	575
236	Hubungan Industrial dan Jaminan Sosial Tenaga Kerja	11	2.045	1	175	1	100	2	775	2	50	1	30	3	340	2	575
237	Kepala Bidang Transmigrasi	11	2.045	1	175	1	100	2	775	2	50	1	30	3	340	2	575
238	Kepala Sub Bagian Bina Program, Evaluasi dan Pelaporan	9	1.430	1	175	1	100	1	450	1	25	1	30	3	340	1	310
239	Kepala Sub Bagian Keuangan	9	1.430	1	175	1	100	1	450	1	25	1	30	3	340	1	310
240	Kepala Sub Bagian Umum dan Kepegawaian	8	1.295	1	175	1	100	1	450	1	25	1	30	2	205	1	310
241	Kepala Seksi Penempatan Tenaga Kerja Dalam Negeri, Informasi Pasar Kerja dan Perluasan Kesempatan Kerja	9	1.430	1	175	1	100	1	450	1	25	1	30	3	340	1	310
242	Kepala Seksi Penempatan Tenaga Kerja Luar Negeri dan Penggunaan Tenaga Kerja Asing	9	1.430	1	175	1	100	1	450	1	25	1	30	3	340	1	310
243	Kepala Seksi Bina Standarisasi Kompetensi, Pelatihan kerja, dan produktivitas	9	1.430	1	175	1	100	1	450	1	25	1	30	3	340	1	310
244	Kepala Seksi Bina Kelembagaan Pelatihan, Instruktur dan tenaga Kepeleatihan dan Pemagangan	9	1.430	1	175	1	100	1	450	1	25	1	30	3	340	1	310
245	Kepala Seksi Hubungan Industrial, Persyaratan Kerja dan Pengupahan	9	1.430	1	175	1	100	1	450	1	25	1	30	3	340	1	310
246	Kepala Seksi Jaminan Sosial Tenaga Kerja, Kelembagaan dan Penyelesaian Perselisihan Hubungan Industrial	9	1.430	1	175	1	100	1	450	1	25	1	30	3	340	1	310

NO	NAMA JABATAN STRUKTURAL	Kelas Jabatan	Harga Jabatan	FACTOR 1 Ruang Lingkup dan Dampak Program (Level 1~5)		FACTOR 2 Pengaturan Organisasi (Level 1~3)		FACTOR 3 Wewenang Penyeliaan & Manajerial (Level 1~3)		FACTOR 4 Hubungan Personal (Lev 1~4)				FACTOR 5 Kesulitan dalam Pengarahan Pekerjaan (Lev 1~8)		FACTOR 6 Kondisi Lain	
				4A Sifat Hubungan	4B Tujuan Hubungan	1	25	1	30	3	340	1	310				
247	Kepala Seksi Pengembangan Kawasan Transmigrasi (PK Trans)	9	1.430	1	175	1	100	1	450	1	25	1	30	3	340	1	310
248	Kepala Seksi Penyiapan Kawasan dan Pembangunan Permukiman Transmigrasi	9	1.430	1	175	1	100	1	450	1	25	1	30	3	340	1	310
DINAS PEMBERDAYAAN PEREMPUAN DAN PERLINDUNGAN ANAK																	
249	Kepala Dinas Pemberdayaan Perempuan dan Perlindungan Anak	14	2.865	2	350	2	250	2	775	3	75	3	100	3	340	3	975
250	Sekretaris Dinas Pemberdayaan Perempuan dan Perlindungan Anak	12	2.115	1	175	1	100	2	775	3	75	2	75	3	340	2	575
251	Kepala Bidang pemberdayaan Perempuan, Kualitas Keluarga, data dan informasi	11	2.045	1	175	1	100	2	775	2	50	1	30	3	340	2	575
252	Kepala Bidang Pemenuhan Hak Anak	11	2.045	1	175	1	100	2	775	2	50	1	30	3	340	2	575
253	Kepala Bidang Perlindungan Perempuan dan Anak	11	2.045	1	175	1	100	2	775	2	50	1	30	3	340	2	575
254	Kepala Sub Bagian Program dan pelaporan	9	1.430	1	175	1	100	1	450	1	25	1	30	3	340	1	310
255	Kepala Sub Bagian Umum, Kepegawaian dan Keuangan	8	1.295	1	175	1	100	1	450	1	25	1	30	2	205	1	310
256	Kepala Seksi Pemberdayaan Perempuan Bidang Ekonomi, Sosial, Politik dan Hukum	9	1.430	1	175	1	100	1	450	1	25	1	30	3	340	1	310
257	Kepala Seksi pemberdayaan Perempuan Bidang Kualitas keluarga, Data dan informasi	9	1.430	1	175	1	100	1	450	1	25	1	30	3	340	1	310
258	Kepala Seksi pengasuhan dan Pendidikan	9	1.430	1	175	1	100	1	450	1	25	1	30	3	340	1	310
259	Kepala Seksi Hal sipil, Kesehatan Dasar dan Kesejahteraan	9	1.430	1	175	1	100	1	450	1	25	1	30	3	340	1	310
260	Kepala Seksi Perlindungan Perempuan	9	1.430	1	175	1	100	1	450	1	25	1	30	3	340	1	310
261	Kepala Seksi perlindungan anak	9	1.430	1	175	1	100	1	450	1	25	1	30	3	340	1	310
DINAS KETAHANAN PANGAN																	
262	Kepala Dinas Ketahanan Pangan	14	2.865	2	350	2	250	2	775	3	75	3	100	3	340	3	975
263	Sekretaris Dinas Ketahanan Pangan	12	2.115	1	175	1	100	2	775	3	75	2	75	3	340	2	575
264	Kepala Bidang Ketersediaan dan Kerawanan Pangan	11	2.045	1	175	1	100	2	775	2	50	1	30	3	340	2	575
265	Kabid Distribusi dan Cadangan Pangan	11	2.045	1	175	1	100	2	775	2	50	1	30	3	340	2	575
266	Kabid Konsumsi dan Penganekaragaman Pangan	11	2.045	1	175	1	100	2	775	2	50	1	30	3	340	2	575
267	Kepala Bidang Keamanan Pangan	11	2.045	1	175	1	100	2	775	2	50	1	30	3	340	2	575

NO	NAMA JABATAN STRUKTURAL	Kelas Jabatan	Harga Jabatan	FACTOR 1 Ruang Lingkup dan Dampak Program (Level 1~5)		FACTOR 2 Pengaturan Organisasi (Level 1~3)		FACTOR 3 Wewenang Penyeliaan & Manajerial (Level 1~3)		FACTOR 4 Hubungan Personal (Lev 1~4)				FACTOR 5 Kesulitan dalam Pengarahan Pekerjaan (Lev 1~8)		FACTOR 6 Kondisi Lain	
				4A Sifat Hubungan	4B Tujuan Hubungan	4A	4B	4A	4B	4A	4B	4A	4B	4A	4B		
268	Kepala Sub Bagian Perencanaan dan Evaluasi	9	1.430	1	175	1	100	1	450	1	25	1	30	3	340	1	310
269	Kepala Sub Bagian Keuangan dan aset	9	1.430	1	175	1	100	1	450	1	25	1	30	3	340	1	310
270	Kepala Sub Bagian Umum	9	1.430	1	175	1	100	1	450	1	25	1	30	3	340	1	310
271	Kepala Seksi Ketersediaan dan Sumber Daya Pangan	9	1.430	1	175	1	100	1	450	1	25	1	30	3	340	1	310
272	Kepala Seksi Kerawanan Pangan	9	1.430	1	175	1	100	1	450	1	25	1	30	3	340	1	310
273	Kasi Distribusi dan Harga Pangan	9	1.430	1	175	1	100	1	450	1	25	1	30	3	340	1	310
274	Kasi Cadangan Pangan	9	1.430	1	175	1	100	1	450	1	25	1	30	3	340	1	310
275	Kepala Seksi Konsumsi Pangan	8	1.295	1	175	1	100	1	450	1	25	1	30	2	205	1	310
276	Kepala Seksi promosi dan Penganekaragaan dan Pengembangan Pangan Lokal	9	1.430	1	175	1	100	1	450	1	25	1	30	3	340	1	310
277	Kepala Seksi Kelembagaan, Kerjasama dan Informasi Keamanan Pangan	8	1.295	1	175	1	100	1	450	1	25	1	30	2	205	1	310
278	Kepala Seksi Pengawasan Keamanan Pangan	9	1.430	1	175	1	100	1	450	1	25	1	30	3	340	1	310
DINAS LINGKUNGAN HIDUP																	
279	Kepala Dinas Lingkungan Hidup	14	2.865	2	350	2	250	2	775	3	75	3	100	3	340	3	975
280	Sekretaris Dinas Lingkungan Hidup	12	2.115	1	175	1	100	2	775	3	75	2	75	3	340	2	575
281	Kepala Bidang Pengendalian Pencemaran dan Kerusakan Lingkungan Hidup	11	2.045	1	175	1	100	2	775	2	50	1	30	3	340	2	575
282	Kabid Tata Lingkungan	11	2.045	1	175	1	100	2	775	2	50	1	30	3	340	2	575
283	Kabid Penataan Lingkungan	11	2.045	1	175	1	100	2	775	2	50	1	30	3	340	2	575
284	Kepala Bidang pengelolaan Sampah dan Pertamanan	11	2.045	1	175	1	100	2	775	2	50	1	30	3	340	2	575
285	Kepala UPT Pengelolaan dan Pemanfaatan sampah	8	1.235	1	175	1	100	1	450	2	50	2	75	1	75	1	310
286	Kepala Sub Bagian Bina Program	9	1.430	1	175	1	100	1	450	1	25	1	30	3	340	1	310
287	Kepala Sub Bagian Keuangan dan aset	9	1.430	1	175	1	100	1	450	1	25	1	30	3	340	1	310
288	Kepala Sub Bagian Umum dan Kepegawaian	8	1.295	1	175	1	100	1	450	1	25	1	30	2	205	1	310
289	Kepala Seksi Pencemaran dan kerusakan Lingkungan	8	1.295	1	175	1	100	1	450	1	25	1	30	2	205	1	310
290	Kepala Seksi Pemantauan dan Laboratorium Lingkungan	9	1.430	1	175	1	100	1	450	1	25	1	30	3	340	1	310
291	Kepala Seksi Inventarisasi RPPLH dan KLHS	8	1.295	1	175	1	100	1	450	1	25	1	30	2	205	1	310
292	Kepala Seksi Pemeliharaan Lingkungan	8	1.295	1	175	1	100	1	450	1	25	1	30	2	205	1	310
293	Kepala Seksi Kajian Dampak Lingkungan	8	1.295	1	175	1	100	1	450	1	25	1	30	2	205	1	310

NO	NAMA JABATAN STRUKTURAL	Kelas Jabatan	Harga Jabatan	FACTOR 1 Ruang Lingkup dan Dampak Program (Level 1~5)		FACTOR 2 Pengaturan Organisasi (Level 1~3)		FACTOR 3 Wewenang Penyeliaan & Manajerial (Level 1~3)		FACTOR 4 Hubungan Personal (Lev 1~4)				FACTOR 5 Kesulitan dalam Pengarahan Pekerjaan (Lev 1~8)		FACTOR 6 Kondisi Lain	
				4A Sifat Hubungan	4B Tujuan Hubungan	4A	4B	4A	4B	4A	4B	4A	4B				
294	Kepala Seksi Penegakan Hukum Lingkungan	8	1.295	1	175	1	100	1	450	1	25	1	30	2	205	1	310
295	Kepala Seksi Pengelolaan sampah	9	1.430	1	175	1	100	1	450	1	25	1	30	3	340	1	310
296	Kepala Seksi Pertamanan	9	1.430	1	175	1	100	1	450	1	25	1	30	3	340	1	310
297	Kepala Subbag TU UPT Pengelolaan dan pemanfaatan Sampah	8	1.165	1	175	1	100	1	450	1	25	1	30	1	75	1	310
DINAS KEPENDUDUKAN DAN PENCATATAN SIPIL																	
298	Kepala Dinas Kependudukan dan Pencatatan Sipil	14	2.865	2	350	2	250	2	775	3	75	3	100	3	340	3	975
299	Sekretaris Dinas Kependudukan dan Pencatatan Sipil	12	2.115	1	175	1	100	2	775	3	75	2	75	3	340	2	575
300	Kepala Bidang Pelayanan Pendaftaran Penduduk	11	2.045	1	175	1	100	2	775	2	50	1	30	3	340	2	575
301	Kabid Pelayanan Pencatatan Sipil	11	2.045	1	175	1	100	2	775	2	50	1	30	3	340	2	575
302	Kabid pengelolaan Informasi Administrasi kependudukan	11	2.045	1	175	1	100	2	775	2	50	1	30	3	340	2	575
303	Kepala Bidang Pemanfaatan Data dan Inovasi Pelayanan	11	2.045	1	175	1	100	2	775	2	50	1	30	3	340	2	575
304	Kepala Sub Bagian Perencanaan	9	1.430	1	175	1	100	1	450	1	25	1	30	3	340	1	310
305	Kepala Sub Bagian Keuangan	9	1.430	1	175	1	100	1	450	1	25	1	30	3	340	1	310
306	Kepala Sub Bagian Umum dan Kepegawaian	9	1.430	1	175	1	100	1	450	1	25	1	30	3	340	1	310
307	Kepala Seksi Identitas Penduduk	8	1.165	1	175	1	100	1	450	1	25	1	30	1	75	1	310
308	Kepala Seksi Pelayanan Dokumen Mobilitas Kependudukan Dinas	8	1.165	1	175	1	100	1	450	1	25	1	30	1	75	1	310
309	Kepala Seksi Kelahiran, Kematian, dan Perubahan Status	8	1.165	1	175	1	100	1	450	1	25	1	30	1	75	1	310
310	Kepala Seksi Perkawinan dan Perceraian	8	1.295	1	175	1	100	1	450	1	25	1	30	2	205	1	310
311	Kepala Seksi Sistem Informasi Data dan Administrasi Kependudukan	9	1.430	1	175	1	100	1	450	1	25	1	30	3	340	1	310
312	Kepala Seksi Pengolahan dan Penyajian Data Kependudukan	8	1.165	1	175	1	100	1	450	1	25	1	30	1	75	1	310
313	Kepala Seksi Kerjasama	8	1.165	1	175	1	100	1	450	1	25	1	30	1	75	1	310
314	Kepala Seksi Pemanfaatan data dan Dokumen Kependudukan	8	1.165	1	175	1	100	1	450	1	25	1	30	1	75	1	310
DINAS PEMBERDAYAAN MASYARAKAT DAN KAMPUNG/KELURAHAN																	
315	Kepala Dinas Pemberdayaan Masyarakat dan Kampung/Kelurahan	14	2.865	2	350	2	250	2	775	3	75	3	100	3	340	3	975

NO	NAMA JABATAN STRUKTURAL	Kelas Jabatan	Harga Jabatan	FACTOR 1 Ruang Lingkup dan Dampak Program (Level 1~5)		FACTOR 2 Pengaturan Organisasi (Level 1~3)		FACTOR 3 Wewenang Penyeliaan & Manajerial (Level 1~3)		FACTOR 4 Hubungan Personal (Lev 1~4)				FACTOR 5 Kesulitan dalam Pengarahan Pekerjaan (Lev 1~8)		FACTOR 6 Kondisi Lain	
				4A Sifat Hubungan	4B Tujuan Hubungan	3	75	2	75	3	340	2	575				
316	Sekretaris Dinas Pemberdayaan Masyarakat dan Kampung/Kelurahan	12	2.115	1	175	1	100	2	775	3	75	2	75	3	340	2	575
317	Kepala Bidang Pengembangan dan Pembangunan Kampung/kelurahan	11	2.045	1	175	1	100	2	775	2	50	1	30	3	340	2	575
318	Kepala Bidang Sosial Budaya Masyarakat	11	2.045	1	175	1	100	2	775	2	50	1	30	3	340	2	575
319	Kepala Bidang Pemberdayaan Usaha ekonomi Masyatrakat dan Teknologi Tepat Guna	11	2.045	1	175	1	100	2	775	2	50	1	30	3	340	2	575
320	Kepala Sub Bagian Bina Program	9	1.430	1	175	1	100	1	450	1	25	1	30	3	340	1	310
321	Kepala Sub Bagian Umum, Kepegawaian dan Keuangan	8	1.295	1	175	1	100	1	450	1	25	1	30	2	205	1	310
322	Kepala Seksi Pengembangan Kampung/Kelurahan	9	1.430	1	175	1	100	1	450	1	25	1	30	3	340	1	310
323	Kepala Seksi Pembangunan Kampung/Kelurahan	9	1.430	1	175	1	100	1	450	1	25	1	30	3	340	1	310
324	Kepala Seksi Pemberdayaan dan Kesejahteraan Keluarga (PKK)	9	1.430	1	175	1	100	1	450	1	25	1	30	3	340	1	310
325	Kepala Seksi Peningkatan Kesejahteraan Sosial	9	1.430	1	175	1	100	1	450	1	25	1	30	3	340	1	310
326	Kepala Seksi Pengembangan Usaha Ekonomi Masvarakat	9	1.430	1	175	1	100	1	450	1	25	1	30	3	340	1	310
327	Kepala Seksi Teknologi Tepat Guna	9	1.430	1	175	1	100	1	450	1	25	1	30	3	340	1	310
DINAS PENGENDALIAN PENDUDUK DAN KELUARGA BERENCANA																	
328	Kepala Dinas Pengendalian Penduduk dan Keluarga Berencana	14	2.865	2	350	2	250	2	775	3	75	3	100	3	340	3	975
329	Sekretaris Dinas Pengendalian Penduduk dan Keluarga Berencana	12	2.115	1	175	1	100	2	775	3	75	2	75	3	340	2	575
330	Kepala Bidang Pengendalian Penduduk, Penyuluhan dan Penggerakan	11	2.045	1	175	1	100	2	775	2	50	1	30	3	340	2	575
331	Kepala Bidang Keluarga Berencana	11	2.045	1	175	1	100	2	775	2	50	1	30	3	340	2	575
332	Kepala Bidang Ketahanan dan Kesejateraan Keluarga	11	2.045	1	175	1	100	2	775	2	50	1	30	3	340	2	575
333	Kepala Sub Bagian Perencanaan dan keuangan	9	1.430	1	175	1	100	1	450	1	25	1	30	3	340	1	310
334	Kepala Sub Bagian Tata Usaha	9	1.430	1	175	1	100	1	450	1	25	1	30	3	340	1	310
335	Kepala Seksi Advokasi, KIE dan Penggerakan	9	1.430	1	175	1	100	1	450	1	25	1	30	3	340	1	310

NO	NAMA JABATAN STRUKTURAL	Kelas Jabatan	Harga Jabatan	FACTOR 1 Ruang Lingkup dan Dampak Program (Level 1~5)		FACTOR 2 Pengaturan Organisasi (Level 1~3)		FACTOR 3 Wewenang Penyeliaan & Manajerial (Level 1~3)		FACTOR 4 Hubungan Personal (Lev 1~4)				FACTOR 5 Kesulitan dalam Pengarahan Pekerjaan (Lev 1~8)		FACTOR 6 Kondisi Lain	
				4A Sifat Hubungan	4B Tujuan Hubungan	4A	4B	4A	4B	4A	4B	4A	4B	4A	4B		
336	Kepala Seksi Pengendalian Penduduk, Data dan Informasi Keluarga	9	1.430	1	175	1	100	1	450	1	25	1	30	3	340	1	310
337	Kepala Seksi Fasilitasi Pengelolaan Pelayanan KB	9	1.430	1	175	1	100	1	450	1	25	1	30	3	340	1	310
338	Kepala Seksi Pembinaan dan Peningkatan Kesertaan KB	9	1.430	1	175	1	100	1	450	1	25	1	30	3	340	1	310
339	Kepala Seksi Pemberdayaan Keluarga Sejahtera	9	1.430	1	175	1	100	1	450	1	25	1	30	3	340	1	310
340	Kepala Seksi Bina Ketahanan Keluarga	9	1.430	1	175	1	100	1	450	1	25	1	30	3	340	1	310
	DINAS PERHUBUNGAN																
341	Kepala Dinas Perhubungan	14	2.865	2	350	2	250	2	775	3	75	3	100	3	340	3	975
342	Sekretaris Dinas Perhubungan	12	2.115	1	175	1	100	2	775	3	75	2	75	3	340	2	575
343	Kepala Bidang lalu Lintas dan Angkutan	11	2.045	1	175	1	100	2	775	2	50	1	30	3	340	2	575
344	Kepala Bidang Perairan	11	2.045	1	175	1	100	2	775	2	50	1	30	3	340	2	575
345	Kepala UPT Parkir	8	1.320	1	175	1	100	1	450	2	50	1	30	2	205	1	310
346	Kepala UPT Pengujian Kendaraan Bermotor	8	1.320	1	175	1	100	1	450	2	50	1	30	2	205	1	310
347	Kepala UPT Terminal	8	1.190	1	175	1	100	1	450	2	50	1	30	1	75	1	310
348	Kepala Sub Bagian Bina Program dan Pelaporan	8	1.295	1	175	1	100	1	450	1	25	1	30	2	205	1	310
349	Kepala Sub Bagian Umum, Keuangan dan Kepegawaian	9	1.430	1	175	1	100	1	450	1	25	1	30	3	340	1	310
350	Kepala Seksi Lalu Lintas	8	1.295	1	175	1	100	1	450	1	25	1	30	2	205	1	310
351	Kepala Seksi Angkutan dan Keselamatan Transportasi Darat	8	1.295	1	175	1	100	1	450	1	25	1	30	2	205	1	310
352	Kepala Seksi Teknis Sarana dan Prasarana Angkutan Darat	8	1.295	1	175	1	100	1	450	1	25	1	30	2	205	1	310
353	Kepala Seksi Keselamatan Angkutan Perairan	8	1.295	1	175	1	100	1	450	1	25	1	30	2	205	1	310
354	Kepala Seksi Pelayanan Kepelabuhan	8	1.165	1	175	1	100	1	450	1	25	1	30	1	75	1	310
355	Kepala Seksi Teknis Sarana dan Prasarana Angkutan Perairan	8	1.295	1	175	1	100	1	450	1	25	1	30	2	205	1	310
356	Kepala Subbag TU UPT Parkir	8	1.165	1	175	1	100	1	450	1	25	1	30	1	75	1	310
357	Kepala Subbag TU UPT Pengujian Kendaraan Bermotor	8	1.165	1	175	1	100	1	450	1	25	1	30	1	75	1	310
358	Kepala Subbag TU UPT Terminal	8	1.165	1	175	1	100	1	450	1	25	1	30	1	75	1	310
	DINAS KOMUNIKASI DAN INFORMATIKA																
359	Kepala Dinas Komunikasi dan Informatika	14	2.865	2	350	2	250	2	775	3	75	3	100	3	340	3	975

NO	NAMA JABATAN STRUKTURAL	Kelas Jabatan	Harga Jabatan	FACTOR 1 Ruang Lingkup dan Dampak Program (Level 1~5)		FACTOR 2 Pengaturan Organisasi (Level 1~3)		FACTOR 3 Wewenang Penyeliaan & Manajerial (Level 1~3)		FACTOR 4 Hubungan Personal (Lev 1~4)				FACTOR 5 Kesulitan dalam Pengarahan Pekerjaan (Lev 1~8)		FACTOR 6 Kondisi Lain	
				4A Sifat Hubungan	4B Tujuan Hubungan	3	75	2	75	3	340	2	575				
360	Sekretaris Dinas Komunikasi dan Informatika	12	2.115	1	175	1	100	2	775	3	75	2	75	3	340	2	575
361	Kepala Bidang Pos, telekomunikasi, Promosi dan informasi Publik	11	2.045	1	175	1	100	2	775	2	50	1	30	3	340	2	575
362	Kepala Bidang Pengelolaan Media Informasi	11	2.045	1	175	1	100	2	775	2	50	1	30	3	340	2	575
363	Kepala Bidang pengkajian dan pengembangan Teknologi	11	2.045	1	175	1	100	2	775	2	50	1	30	3	340	2	575
364	Kepala Bidang Persandian, Statistik dan pengelolaan data	11	2.045	1	175	1	100	2	775	2	50	1	30	3	340	2	575
365	Kepala UPT informasi Potensi dan Pembangunan	8	1.190	1	175	1	100	1	450	2	50	1	30	1	75	1	310
366	Kepala Sub Bagian Bina Program	8	1.295	1	175	1	100	1	450	1	25	1	30	2	205	1	310
367	Kepala Sub Bagian Keuangan	8	1.295	1	175	1	100	1	450	1	25	1	30	2	205	1	310
368	Kepala Sub Bagian Umum dan Kepegawaian	8	1.165	1	175	1	100	1	450	1	25	1	30	1	75	1	310
369	Kepala Seksi Penyelenggaraan Pos dan Sarana Telekomunikasi	8	1.165	1	175	1	100	1	450	1	25	1	30	1	75	1	310
370	Kepala Seksi Promosi dan Informasi Publik	8	1.295	1	175	1	100	1	450	1	25	1	30	2	205	1	310
371	Kepala Seksi Peliputan dan Dokumentasi	8	1.295	1	175	1	100	1	450	1	25	1	30	2	205	1	310
372	Kepala Seksi Kemitraan Media Informasi	9	1.430	1	175	1	100	1	450	1	25	1	30	3	340	1	310
373	Kepala Seksi Manajemen Teknologi Informatika	8	1.165	1	175	1	100	1	450	1	25	1	30	1	75	1	310
374	Kepala Seksi Pengembangan Teknologi Informatika	8	1.165	1	175	1	100	1	450	1	25	1	30	1	75	1	310
375	Kepala Seksi Persandian	9	1.430	1	175	1	100	1	450	1	25	1	30	3	340	1	310
376	Kepala Seksi Statistik dan Pengolahan Data	9	1.430	1	175	1	100	1	450	1	25	1	30	3	340	1	310
377	Kepala Subbag TU UPT informasi Potensi dan Pembangunan	8	1.165	1	175	1	100	1	450	1	25	1	30	1	75	1	310
DINAS KOPERASI DAN USAHA KECIL MENENGAH																	
378	Kepala Dinas Koperasi dan Usaha Kecil Menengah	14	2.865	2	350	2	250	2	775	3	75	3	100	3	340	3	975
379	Sekretaris Dinas Koperasi dan Usaha Kecil Menengah	12	2.115	1	175	1	100	2	775	3	75	2	75	3	340	2	575
380	Kepala Bidang Kelembagaan dan Pengawasan Koperasi	11	2.045	1	175	1	100	2	775	2	50	1	30	3	340	2	575
381	Kepala Bidang Pemberdayaan dan Pengembangan Koperasi dan Usaha Mikro	11	2.045	1	175	1	100	2	775	2	50	1	30	3	340	2	575
382	Kepala Bidang Perindustrian	11	2.045	1	175	1	100	2	775	2	50	1	30	3	340	2	575

NO	NAMA JABATAN STRUKTURAL	Kelas Jabatan	Harga Jabatan	FACTOR 1 Ruang Lingkup dan Dampak Program (Level 1~5)		FACTOR 2 Pengaturan Organisasi (Level 1~3)		FACTOR 3 Wewenang Penyeliaan & Manajerial (Level 1~3)		FACTOR 4 Hubungan Personal (Lev 1~4)				FACTOR 5 Kesulitan dalam Pengarahan Pekerjaan (Lev 1~8)		FACTOR 6 Kondisi Lain	
				4A Sifat Hubungan	4B Tujuan Hubungan	4A	4B	4A	4B	4A	4B	4A	4B	4A	4B		
383	Kepala Sub Bagian Bina Program	8	1.295	1	175	1	100	1	450	1	25	1	30	2	205	1	310
384	Kepala Sub Bagian Umum, kepegawaian dan Keuangan	8	1.295	1	175	1	100	1	450	1	25	1	30	2	205	1	310
385	Kepala Seksi Kelembagaan dan Perizinan	8	1.295	1	175	1	100	1	450	1	25	1	30	2	205	1	310
386	Kepala Seksi Pengawasan dan Pemeriksaan	8	1.295	1	175	1	100	1	450	1	25	1	30	2	205	1	310
387	Kepala Seksi Pemberdayaan dan Pengembangan Koperasi	9	1.430	1	175	1	100	1	450	1	25	1	30	3	340	1	310
388	Kepala Seksi Pemberdayaan dan Fasilitasi Usaha Mikro	8	1.295	1	175	1	100	1	450	1	25	1	30	2	205	1	310
389	Kepala Seksi Bina Perindustrian	9	1.430	1	175	1	100	1	450	1	25	1	30	3	340	1	310
390	Kepala Seksi Pengawasan dan Pengendalian Industri	9	1.430	1	175	1	100	1	450	1	25	1	30	3	340	1	310
DINAS PENANAMAN MODAL DAN PELAYANAN TERPADU SATU PINTU																	
391	Kepala Dinas Penanaman Modal dan Pelayanan Terpadu Satu Pintu	14	2.865	2	350	2	250	2	775	3	75	3	100	3	340	3	975
392	Sekretaris Dinas Penanaman Modal dan Pelayanan Terpadu Satu Pintu	12	2.115	1	175	1	100	2	775	3	75	2	75	3	340	2	575
393	Kepala Bidang Promosi Penanaman Modal	11	2.045	1	175	1	100	2	775	2	50	1	30	3	340	2	575
394	Kepala Bidang Pengendalian dan Pengawasan Penanaman Modal	11	2.045	1	175	1	100	2	775	2	50	1	30	3	340	2	575
395	Kepala Bidang Pelayanan Perizinan	11	2.045	1	175	1	100	2	775	2	50	1	30	3	340	2	575
396	Kepala Bidang Pengaduan, Kebijakan, Data dan Pelaporan	11	2.045	1	175	1	100	2	775	2	50	1	30	3	340	2	575
397	Kepala Sub Bagian Program dan keuangan	9	1.430	1	175	1	100	1	450	1	25	1	30	3	340	1	310
398	Kepala Sub Bagian Umum dan Kepegawaian	8	1.295	1	175	1	100	1	450	1	25	1	30	2	205	1	310
399	Kepala Seksi Pengembangan Promosi Penanaman Modal	9	1.430	1	175	1	100	1	450	1	25	1	30	3	340	1	310
400	Kepala Seksi Pelaksanaan Promosi Penanaman Modal	9	1.430	1	175	1	100	1	450	1	25	1	30	3	340	1	310
401	Kepala Seksi Pemantauan, Pengawasan, and Pembinaan Pelaksanaan Penanaman Modal	9	1.430	1	175	1	100	1	450	1	25	1	30	3	340	1	310
402	Kepala Seksi Energi baru dan Terbarukan	9	1.430	1	175	1	100	1	450	1	25	1	30	3	340	1	310
403	Kepala Seksi Pendaftaran perizinan	9	1.430	1	175	1	100	1	450	1	25	1	30	3	340	1	310
404	Kepala Seksi Penerbitan Perizinan	9	1.430	1	175	1	100	1	450	1	25	1	30	3	340	1	310
405	Kepala Seksi Pengaduan, Informasi, Kebijakan dan Advokasi	9	1.430	1	175	1	100	1	450	1	25	1	30	3	340	1	310

NO	NAMA JABATAN STRUKTURAL	Kelas Jabatan	Harga Jabatan	FACTOR 1 Ruang Lingkup dan Dampak Program (Level 1~5)		FACTOR 2 Pengaturan Organisasi (Level 1~3)		FACTOR 3 Wewenang Penyeliaan & Manajerial (Level 1~3)		FACTOR 4 Hubungan Personal (Lev 1~4)				FACTOR 5 Kesulitan dalam Pengarahan Pekerjaan (Lev 1~8)		FACTOR 6 Kondisi Lain	
										4A Sifat Hubungan		4B Tujuan Hubungan					
406	Kepala Seksi Pengendalian, Pengembangan, Pengolahan Data dan Pelaporan	9	1.430	1	175	1	100	1	450	1	25	1	30	3	340	1	310
	DINAS KEPEMUDAAN DAN OLAHRAGA																
407	Kepala Dinas Kepemudaan dan Olahraga	14	2.865	2	350	2	250	2	775	3	75	3	100	3	340	3	975
408	Sekretaris Dinas Kepemudaan dan Olahraga	12	2.115	1	175	1	100	2	775	3	75	2	75	3	340	2	575
409	Kepala Bidang Kepemudaan	11	2.045	1	175	1	100	2	775	2	50	1	30	3	340	2	575
410	Kepala Bidang Keolahragaan	11	2.045	1	175	1	100	2	775	2	50	1	30	3	340	2	575
411	Kepala Bidang Sarana dan Prasarana	11	2.045	1	175	1	100	2	775	2	50	1	30	3	340	2	575
412	Kepala Bidang Monitoring dan Evaluasi	11	2.045	1	175	1	100	2	775	2	50	1	30	3	340	2	575
413	Kepala Sub Bagian Bina Program	8	1.165	1	175	1	100	1	450	1	25	1	30	1	75	1	310
414	Kepala Sub Bagian Umum, Keuangan dan kepegawaian	9	1.430	1	175	1	100	1	450	1	25	1	30	3	340	1	310
415	Kepala Seksi Pengembangan program Anak, Remaja dan Pemuda	8	1.165	1	175	1	100	1	450	1	25	1	30	1	75	1	310
416	Kepala Seksi Produktivitas dan Lembaga Kepemudaan	8	1.165	1	175	1	100	1	450	1	25	1	30	1	75	1	310
417	Kepala Seksi Olahraga Masyarakat, Kesegaran jasmani dan Rohani	8	1.165	1	175	1	100	1	450	1	25	1	30	1	75	1	310
418	Kepala Seksi Bina Prestasi	9	1.430	1	175	1	100	1	450	1	25	1	30	3	340	1	310
419	Kepala Seksi Perencanaan dan Pengembangan	8	1.165	1	175	1	100	1	450	1	25	1	30	1	75	1	310
420	Kepala Seksi Pemanfaatan dan Pengendalian	8	1.165	1	175	1	100	1	450	1	25	1	30	1	75	1	310
421	Kepala Seksi Kepemudaan dan Kehumasan	8	1.165	1	175	1	100	1	450	1	25	1	30	1	75	1	310
422	Kepala Seksi Keolahragaan dan Pelaporan	8	1.165	1	175	1	100	1	450	1	25	1	30	1	75	1	310
	DINAS PARIWISATA DAN KEBUDAYAAN																
423	Kepala Dinas Pariwisata dan Kebudayaan	14	2.865	2	350	2	250	2	775	3	75	3	100	3	340	3	975
424	Sekretaris Dinas Pariwisata dan Kebudayaan	12	2.115	1	175	1	100	2	775	3	75	2	75	3	340	2	575
425	Kepala Bidang Pengembangan Destinasi dan Industri Pariwisata	11	2.045	1	175	1	100	2	775	2	50	1	30	3	340	2	575
426	Kepala Bidang Pengembangan Pemasaran Pariwisata	11	2.045	1	175	1	100	2	775	2	50	1	30	3	340	2	575
427	Kepala Bidang Pengembangan Kelembagaan kepariwisataan	11	2.045	1	175	1	100	2	775	2	50	1	30	3	340	2	575
428	Kepala Bidang Kebudayaan	11	2.045	1	175	1	100	2	775	2	50	1	30	3	340	2	575
429	Kepala UPT Kepariwisata dan Kebudayaan	8	1.235	1	175	1	100	1	450	2	50	2	75	1	75	1	310

NO	NAMA JABATAN STRUKTURAL	Kelas Jabatan	Harga Jabatan	FACTOR 1 Ruang Lingkup dan Dampak Program (Level 1~5)		FACTOR 2 Pengaturan Organisasi (Level 1~3)		FACTOR 3 Wewenang Penyeliaan & Manajerial (Level 1~3)		FACTOR 4 Hubungan Personal (Lev 1~4)				FACTOR 5 Kesulitan dalam Pengarahan Pekerjaan (Lev 1~8)		FACTOR 6 Kondisi Lain	
				4A Sifat Hubungan	4B Tujuan Hubungan	4A	4B	4A	4B	4A	4B	4A	4B	4A	4B		
430	Kepala Sub Bagian Perencanaan dan Pelaporan	9	1.430	1	175	1	100	1	450	1	25	1	30	3	340	1	310
431	Kepala Sub Bagian Keuangan	9	1.430	1	175	1	100	1	450	1	25	1	30	3	340	1	310
432	Kepala Sub Bagian Umum dan Kepegawaian	8	1.295	1	175	1	100	1	450	1	25	1	30	2	205	1	310
433	Kepala Seksi Pengembangan Destinasi pariwisata	9	1.430	1	175	1	100	1	450	1	25	1	30	3	340	1	310
434	Kepala Seksi Indsutri pariwisata	8	1.295	1	175	1	100	1	450	1	25	1	30	2	205	1	310
435	Kepala Seksi Pengembangan Komunikasi dan Strategi Pemasaran pariwisata	9	1.430	1	175	1	100	1	450	1	25	1	30	3	340	1	310
436	Kepala Seksi Pengembangan Pasar Pariwisata	8	1.295	1	175	1	100	1	450	1	25	1	30	2	205	1	310
437	Kepala Seksi Hubungan Kelembagaan Kepariwisata	8	1.165	1	175	1	100	1	450	1	25	1	30	1	75	1	310
438	Kepala Seksi Pengembangan SDM kepariwisataan	8	1.295	1	175	1	100	1	450	1	25	1	30	2	205	1	310
439	Kepala Seksi Kesenian	8	1.295	1	175	1	100	1	450	1	25	1	30	2	205	1	310
440	Kepala Seksi Kebudayaan	8	1.295	1	175	1	100	1	450	1	25	1	30	2	205	1	310
441	Kepala Subbag TU UPT Kepariwisata dan Kebudayaan	8	1.165	1	175	1	100	1	450	1	25	1	30	1	75	1	310
	DINAS PERPUSTAKAAN DAN KEARSIPAN																
442	Kepala Dinas Perpustakaan dan Kearsipan	14	2.865	2	350	2	250	2	775	3	75	3	100	3	340	3	975
443	Sekretaris Dinas Perpustakaan dan Kearsipan	12	2.115	1	175	1	100	2	775	3	75	2	75	3	340	2	575
444	Kepala Bidang Pengolahan Bahan Pustaka dan Layanan Perpustakaan	11	2.045	1	175	1	100	2	775	2	50	1	30	3	340	2	575
445	Kepala Bidang Pembinaan Sumber Daya Manusia dan Deposit daerah	11	2.045	1	175	1	100	2	775	2	50	1	30	3	340	2	575
446	Kepala Bidang Kearsipan	11	2.045	1	175	1	100	2	775	2	50	1	30	3	340	2	575
447	Kepala Sub Bagian Bina Program dan Keuangan	9	1.430	1	175	1	100	1	450	1	25	1	30	3	340	1	310
448	Kepala Sub Bagian Umum dan Kepegawaian	8	1.295	1	175	1	100	1	450	1	25	1	30	2	205	1	310
449	Kepala Seksi Pengolahan Bahan Pustaka	9	1.430	1	175	1	100	1	450	1	25	1	30	3	340	1	310
450	Kepala Seksi Layanan perpustakaan	9	1.430	1	175	1	100	1	450	1	25	1	30	3	340	1	310
451	Kepala Seksi Pembinaan Sumber Daya Manusia	9	1.430	1	175	1	100	1	450	1	25	1	30	3	340	1	310
452	Kepala Seksi Deposit Daerah	9	1.430	1	175	1	100	1	450	1	25	1	30	3	340	1	310
453	Kepala Seksi Pengelolaan Arsip	9	1.430	1	175	1	100	1	450	1	25	1	30	3	340	1	310

NO	NAMA JABATAN STRUKTURAL	Kelas Jabatan	Harga Jabatan	FACTOR 1 Ruang Lingkup dan Dampak Program (Level 1~5)		FACTOR 2 Pengaturan Organisasi (Level 1~3)		FACTOR 3 Wewenang Penyeliaan & Manajerial (Level 1~3)		FACTOR 4 Hubungan Personal (Lev 1~4)				FACTOR 5 Kesulitan dalam Pengarahan Pekerjaan (Lev 1~8)		FACTOR 6 Kondisi Lain	
				4A Sifat Hubungan	4B Tujuan Hubungan	4A	4B	4A	4B	4A	4B	4A	4B	4A	4B		
454	Kepala Seksi Layanan dan Pembinaan Kearsipan	9	1.430	1	175	1	100	1	450	1	25	1	30	3	340	1	310
	DINAS PERIKANAN																
455	Kepala Dinas Perikanan	14	2.865	2	350	2	250	2	775	3	75	3	100	3	340	3	975
456	Sekretaris Dinas Perikanan	12	2.115	1	175	1	100	2	775	3	75	2	75	3	340	2	575
457	Kepala Bidang Perikanan Budidaya	11	2.045	1	175	1	100	2	775	2	50	1	30	3	340	2	575
458	Kepala Bidang penguatan Daya Saing Produk Perikanan	11	2.045	1	175	1	100	2	775	2	50	1	30	3	340	2	575
459	Kepala Bidang Perikanan Tangkap	11	2.045	1	175	1	100	2	775	2	50	1	30	3	340	2	575
460	Kepala UPT Balai Benih Ikan	8	1.235	1	175	1	100	1	450	2	50	2	75	1	75	1	310
461	Kepala Sub Bagian Bina Program	9	1.430	1	175	1	100	1	450	1	25	1	30	3	340	1	310
462	Kepala Sub Bagian Umum, Kepegawaian dan Keuangan	9	1.430	1	175	1	100	1	450	1	25	1	30	3	340	1	310
463	Kepala Seksi Sarana dan Prasarana perikanan Budi Daya	9	1.430	1	175	1	100	1	450	1	25	1	30	3	340	1	310
464	Kepala Seksi Teknis Budidaya, Kesehatan Ikan dan Sumber Daya Ikan	8	1.295	1	175	1	100	1	450	1	25	1	30	2	205	1	310
465	Kepala Seksi Bina Mutu dan Diversifikasi Produk Perikanan	8	1.295	1	175	1	100	1	450	1	25	1	30	2	205	1	310
466	Kepala Seksi Logistik Hasil Perikanan	9	1.430	1	175	1	100	1	450	1	25	1	30	3	340	1	310
467	Kepala Seksi Sarana dan Prasarana perikanan Tangkap	9	1.430	1	175	1	100	1	450	1	25	1	30	3	340	1	310
468	Kepala Seksi Pengembangan Usaha, Kenelayanan, Pengelolaan dan Pengendalian Sumber Daya Ikan	9	1.430	1	175	1	100	1	450	1	25	1	30	3	340	1	310
469	Kepala Subbag TU UPT Balai Benih Ikan	8	1.165	1	175	1	100	1	450	1	25	1	30	1	75	1	310
	DINAS PERTANIAN																
470	Kepala Dinas Pertanian	14	2.865	2	350	2	250	2	775	3	75	3	100	3	340	3	975
471	Sekretaris Dinas Pertanian	12	2.115	1	175	1	100	2	775	3	75	2	75	3	340	2	575
472	Kepala Bidang Sarana dan Prasarana	11	2.045	1	175	1	100	2	775	2	50	1	30	3	340	2	575
473	Kepala Bidang Tanaman Pangan	11	2.045	1	175	1	100	2	775	2	50	1	30	3	340	2	575
474	Kepala Bidang hortikultura	11	2.045	1	175	1	100	2	775	2	50	1	30	3	340	2	575
475	Kepala Bidang Perkebunan	11	2.045	1	175	1	100	2	775	2	50	1	30	3	340	2	575
476	Kepala Bidang Peternakan dan Kesehatan Hewan	11	2.045	1	175	1	100	2	775	2	50	1	30	3	340	2	575
477	Kepala Bidang Penyuluhan	11	2.045	1	175	1	100	2	775	2	50	1	30	3	340	2	575
478	Kepala UPT Rumah Potong Hewan	9	1.430	1	175	1	100	1	450	1	25	1	30	3	340	1	310

NO	NAMA JABATAN STRUKTURAL	Kelas Jabatan	Harga Jabatan	FACTOR 1 Ruang Lingkup dan Dampak Program (Level 1~5)		FACTOR 2 Pengaturan Organisasi (Level 1~3)		FACTOR 3 Wewenang Penyeliaan & Manajerial (Level 1~3)		FACTOR 4 Hubungan Personal (Lev 1~4)				FACTOR 5 Kesulitan dalam Pengarahan Pekerjaan (Lev 1~8)		FACTOR 6 Kondisi Lain	
				4A Sifat Hubungan	4B Tujuan Hubungan	4A	4B	4A	4B	4A	4B	4A	4B	4A	4B		
479	Kepala Sub Bagian Perencanaan dan Evaluasi	9	1.695	1	175	1	100	1	450	1	25	1	30	3	340	2	575
480	Kepala Sub Bagian Keuangan dan aset	9	1.430	1	175	1	100	1	450	1	25	1	30	1	75	2	575
481	Kepala Sub Bagian Umum dan Kepegawaian	9	1.430	1	175	1	100	1	450	1	25	1	30	1	75	2	575
482	Kepala Seksi Lahan dan irigasi	9	1.430	1	175	1	100	1	450	1	25	1	30	1	75	2	575
483	Kepala Seksi Pupuk, Pestisida dan Alsintan	9	1.430	1	175	1	100	1	450	1	25	1	30	1	75	2	575
484	Kepala Seksi Pembiayaan dan Investasi	9	1.430	1	175	1	100	1	450	1	25	1	30	1	75	2	575
485	Kepala Seksi produksi Tanaman Pangan	9	1.430	1	175	1	100	1	450	1	25	1	30	1	75	2	575
486	Kepala Seksi pembenihan dan Perlindungan Tanaman Pangan	9	1.430	1	175	1	100	1	450	1	25	1	30	1	75	2	575
487	Kepala Seksi Pengolahan dan pemasaran Hasil Tanaman Pangan	9	1.430	1	175	1	100	1	450	1	25	1	30	1	75	2	575
488	Kepala Seksi produksi Hortikultura	9	1.430	1	175	1	100	1	450	1	25	1	30	1	75	2	575
489	Kepala Seksi pembenihan dan Perlindungan Hortikultura	9	1.430	1	175	1	100	1	450	1	25	1	30	1	75	2	575
490	Kepala Seksi Pengolahan dan pemasaran Hasil Hortikultura	9	1.430	1	175	1	100	1	450	1	25	1	30	1	75	2	575
491	Kepala Seksi produksi Perkebunan dan Kehutanan	9	1.430	1	175	1	100	1	450	1	25	1	30	1	75	2	575
492	Kepala Seksi pembenihan dan Perlindungan Perkebunan	9	1.430	1	175	1	100	1	450	1	25	1	30	1	75	2	575
493	Kepala Seksi Pengolahan dan pemasaran Hasil Perkebunan	9	1.430	1	175	1	100	1	450	1	25	1	30	1	75	2	575
494	Kepala Seksi Pembibitan dan produksi	9	1.430	1	175	1	100	1	450	1	25	1	30	1	75	2	575
495	Kepala Seksi Kesehatan Hewan	9	1.430	1	175	1	100	1	450	1	25	1	30	1	75	2	575
496	Kepala Seksi Kesmavet Pengolahan dan Pemasaran	9	1.430	1	175	1	100	1	450	1	25	1	30	1	75	2	575
497	Kepala Seksi Kelembagaan	9	1.430	1	175	1	100	1	450	1	25	1	30	1	75	2	575
498	Kepala Seksi Ketenagaan	9	1.430	1	175	1	100	1	450	1	25	1	30	1	75	2	575
499	Kepala Seksi Metode dan Informasi	9	1.430	1	175	1	100	1	450	1	25	1	30	1	75	2	575
500	Kepala Subbag TU UPT Rumah potong Hewan	8	1.165	1	175	1	100	1	450	1	25	1	30	1	75	1	310
	DINAS PERDAGANGAN																
501	Kepala Dinas Perdagangan	14	2.865	2	350	2	250	2	775	3	75	3	100	3	340	3	975
502	Sekretaris Dinas Perdagangan	12	2.115	1	175	1	100	2	775	3	75	2	75	3	340	2	575
503	Kepala Bidang Pengelolaan Pasar	11	2.045	1	175	1	100	2	775	2	50	1	30	3	340	2	575
504	Kepala Bidang Kemetrollogian dan Pengawasan Perdagangan	11	2.045	1	175	1	100	2	775	2	50	1	30	3	340	2	575

NO	NAMA JABATAN STRUKTURAL	Kelas Jabatan	Harga Jabatan	FACTOR 1 Ruang Lingkup dan Dampak Program (Level 1~5)		FACTOR 2 Pengaturan Organisasi (Level 1~3)		FACTOR 3 Wewenang Penyeliaan & Manajerial (Level 1~3)		FACTOR 4 Hubungan Personal (Lev 1~4)				FACTOR 5 Kesulitan dalam Pengarahan Pekerjaan (Lev 1~8)		FACTOR 6 Kondisi Lain	
				4A Sifat Hubungan	4B Tujuan Hubungan	4A	4B	4A	4B	4A	4B	4A	4B				
505	Kepala Bidang Stabilisasi dan Sarana Distribusi Perdagangan	11	2.045	1	175	1	100	2	775	2	50	1	30	3	340	2	575
506	Kepala Sub Bagian Tata Usaha	9	1.430	1	175	1	100	1	450	1	25	1	30	3	340	1	310
507	Kepala Sub Bagian Hukum, Kerjasama dan Informasi	9	1.430	1	175	1	100	1	450	1	25	1	30	3	340	1	310
508	Kepala Seksi Pengelolaan Pasar	8	1.295	1	175	1	100	1	450	1	25	1	30	2	205	1	310
509	Kepala Seksi Pembinaan dan Pengembangan Perdagangan	9	1.430	1	175	1	100	1	450	1	25	1	30	3	340	1	310
510	Kepala Seksi Pelayanan Tera/Tera Ulang	9	1.430	1	175	1	100	1	450	1	25	1	30	3	340	1	310
511	Kepala Seksi Pengawasan Perdagangan	9	1.430	1	175	1	100	1	450	1	25	1	30	3	340	1	310
512	Kepala Seksi Pembangunan Sarana Distribusi Perdagangan	8	1.165	1	175	1	100	1	450	1	25	1	30	1	75	1	310
513	Kepala Seksi pembinaan, Pengelolaan sarana Distribusi, dan Stabilisasi Barang Pokok dan Penting	8	1.295	1	175	1	100	1	450	1	25	1	30	2	205	1	310
BADAN PERENCANAAN PEMBANGUNAN DAERAH, PENELITIAN DAN PENGEMBANGAN																	
514	Kepala Badan Perencanaan Pembangunan Daerah	14	3.030	2	350	2	250	2	775	3	75	3	100	4	505	3	975
515	Sekretaris Badan Perencanaan Pembangunan Daerah	12	2.115	1	175	1	100	2	775	3	75	2	75	3	340	2	575
516	Kepala Bidang Perkonomian dan Perdagangan	11	2.045	1	175	1	100	2	775	2	50	1	30	3	340	2	575
517	Kepala Bidang SDM, Pemerintahan, Sosial dan Budaya	11	2.045	1	175	1	100	2	775	2	50	1	30	3	340	2	575
518	Kepala Bidang Infrastruktur dan Pengembangan Wilayah	11	2.045	1	175	1	100	2	775	2	50	1	30	3	340	2	575
519	Kepala Bidang Pengendalian dan Evaluasi	11	2.045	1	175	1	100	2	775	2	50	1	30	3	340	2	575
520	Kepala Bidang Penelitian dan Pengembangan Daerah	11	2.045	1	175	1	100	2	775	2	50	1	30	3	340	2	575
521	Kepala Sub Bagian Bina program	9	1.430	1	175	1	100	1	450	1	25	1	30	3	340	1	310
522	Kepala Sub Bagian Keuangan	9	1.430	1	175	1	100	1	450	1	25	1	30	3	340	1	310
523	Kepala Sub Bagian Umum dan Kepegawaian	8	1.295	1	175	1	100	1	450	1	25	1	30	2	205	1	310
524	Kepala Sub Bidang Pertanian	8	1.165	1	175	1	100	1	450	1	25	1	30	1	75	1	310
525	Kepala Sub Bidang Dunia Usaha, keuangan dan Pendanaan	9	1.430	1	175	1	100	1	450	1	25	1	30	3	340	1	310
526	Kepala Sub Bidang SDM dan Pemerintahan	9	1.430	1	175	1	100	1	450	1	25	1	30	3	340	1	310
527	Kepala Sub Bidang Kesejahteraan Sosial, Budaya dan pemberdayaan Masyarakat	9	1.430	1	175	1	100	1	450	1	25	1	30	3	340	1	310

NO	NAMA JABATAN STRUKTURAL	Kelas Jabatan	Harga Jabatan	FACTOR 1 Ruang Lingkup dan Dampak Program (Level 1~5)		FACTOR 2 Pengaturan Organisasi (Level 1~3)		FACTOR 3 Wewenang Penyeliaan & Manajerial (Level 1~3)		FACTOR 4 Hubungan Personal (Lev 1~4)				FACTOR 5 Kesulitan dalam Pengarahan Pekerjaan (Lev 1~8)		FACTOR 6 Kondisi Lain	
				4A Sifat Hubungan	4B Tujuan Hubungan	4A	4B	4A	4B	4A	4B	4A	4B	4A	4B		
528	Kepala Sub Bidang Tata Ruang dan Pengembangan Wilayah	8	1.295	1	175	1	100	1	450	1	25	1	30	2	205	1	310
529	Kepala Sub Bidang Sumber Daya Alam dan Permukiman	9	1.430	1	175	1	100	1	450	1	25	1	30	3	340	1	310
530	Kepala Sub Bidang Data, Informasi dan Pelaporan	8	1.295	1	175	1	100	1	450	1	25	1	30	2	205	1	310
531	Kepala Sub Bidang Monitoring dan Evaluasi	8	1.295	1	175	1	100	1	450	1	25	1	30	2	205	1	310
532	Kepala Sub Bidang Pemerintahan, Sosial dan Budaya	9	1.430	1	175	1	100	1	450	1	25	1	30	3	340	1	310
533	Kepala Sub Bidang Perekonomian dan Infrastruktur	9	1.430	1	175	1	100	1	450	1	25	1	30	3	340	1	310
BADAN PENGELOLA KEUANGAN DAN ASET DAERAH																	
534	Kepala Badan Pengelola Keuangan dan Aset Daerah	14	3.030	2	350	2	250	2	775	3	75	3	100	4	505	3	975
535	Sekretaris Badan Pengelola Keuangan dan Aset Daerah	12	2.115	1	175	1	100	2	775	3	75	2	75	3	340	2	575
536	Kepala Bidang Anggaran	11	2.045	1	175	1	100	2	775	2	50	1	30	3	340	2	575
537	Kepala Bidang perbendaharaan dan administrasi gaji	11	2.045	1	175	1	100	2	775	2	50	1	30	3	340	2	575
538	Kepala Bidang Akuntansi	11	2.045	1	175	1	100	2	775	2	50	1	30	3	340	2	575
539	Kepala Bidang Aset Daerah	11	2.045	1	175	1	100	2	775	2	50	1	30	3	340	2	575
540	Kepala Sub Bagian Bina program	9	1.430	1	175	1	100	1	450	1	25	1	30	1	75	2	575
541	Kepala Sub Bagian Keuangan	9	1.430	1	175	1	100	1	450	1	25	1	30	1	75	2	575
542	Kepala Sub Bagian Umum dan Kepegawaian	9	1.430	1	175	1	100	1	450	1	25	1	30	1	75	2	575
543	Kepala Sub Bidang Kebijakan Anggaran	9	1.430	1	175	1	100	1	450	1	25	1	30	1	75	2	575
544	Kepala Sub Bidang Penyusunan Anggaran	9	1.430	1	175	1	100	1	450	1	25	1	30	1	75	2	575
545	Kepala Sub Bidang Bendahara Umum	9	1.430	1	175	1	100	1	450	1	25	1	30	1	75	2	575
546	Kepala Sub Bidang Administrasi gaji Pegawai	9	1.430	1	175	1	100	1	450	1	25	1	30	1	75	2	575
547	Kepala Sub Bidang Pembukuan dan Evaluasi	9	1.430	1	175	1	100	1	450	1	25	1	30	1	75	2	575
548	Kepala Sub Bidang Pelaporan Keuangan Daerah	9	1.430	1	175	1	100	1	450	1	25	1	30	1	75	2	575
549	Kepala Sub Bidang Inventarisasi Aset Daerah	9	1.430	1	175	1	100	1	450	1	25	1	30	1	75	2	575
550	Kepala Sub Bidang Mutasi Aset daerah	9	1.430	1	175	1	100	1	450	1	25	1	30	1	75	2	575
BADAN PENDAPATAN DAERAH																	
551	Kepala Badan Pendapatan Daerah	14	3.030	2	350	2	250	2	775	3	75	3	100	4	505	3	975
552	Sekretaris Badan Pendapatan Daerah	12	2.115	1	175	1	100	2	775	3	75	2	75	3	340	2	575

NO	NAMA JABATAN STRUKTURAL	Kelas Jabatan	Harga Jabatan	FACTOR 1 Ruang Lingkup dan Dampak Program (Level 1~5)		FACTOR 2 Pengaturan Organisasi (Level 1~3)		FACTOR 3 Wewenang Penyeliaan & Manajerial (Level 1~3)		FACTOR 4 Hubungan Personal (Lev 1~4)				FACTOR 5 Kesulitan dalam Pengarahan Pekerjaan (Lev 1~8)		FACTOR 6 Kondisi Lain	
										4A Sifat Hubungan		4B Tujuan Hubungan					
553	Kepala Bidang Perencanaan, Pengembangan dan	11	2.045	1	175	1	100	2	775	2	50	1	30	3	340	2	575
554	Kepala Bidang Pendataan dan Pendaftaran	11	2.045	1	175	1	100	2	775	2	50	1	30	3	340	2	575
555	Kepala Bidang Verifikasi dan Pelaporan	11	2.045	1	175	1	100	2	775	2	50	1	30	3	340	2	575
556	Kepala Bidang Penetapan dan Penagihan	11	2.045	1	175	1	100	2	775	2	50	1	30	3	340	2	575
557	Kepala UPT Pelayanan Pajak Daerah Wilayah I Banjar Agung	9	1.430	1	175	1	100	1	450	1	25	1	30	1	75	2	575
558	Kepala UPT Pelayanan Pajak Daerah Wilayah II Banjar Margo	9	1.430	1	175	1	100	1	450	1	25	1	30	1	75	2	575
559	Kepala UPT Pelayanan Pajak Daerah Wilayah III Menggala	9	1.430	1	175	1	100	1	450	1	25	1	30	1	75	2	575
560	Kepala UPT Pelayanan Pajak Daerah Wilayah IV Rawa Jitu Timur dan Selatan	9	1.430	1	175	1	100	1	450	1	25	1	30	1	75	2	575
561	Kepala UPT Pelayanan Pajak Daerah Wilayah V Gedung Meneng dan Dente	9	1.430	1	175	1	100	1	450	1	25	1	30	1	75	2	575
562	Kepala UPT Pelayanan Pajak Daerah Wilayah VI Gedung Aji Baru dan Penawar Tama	9	1.430	1	175	1	100	1	450	1	25	1	30	1	75	2	575
563	Kepala UPT Pelayanan Pajak Daerah Wilayah VII Rawa Pitu dan Penawar Aji	9	1.430	1	175	1	100	1	450	1	25	1	30	1	75	2	575
564	Kepala UPT Pelayanan Pajak Daerah Wilayah VIII Gedung Aji dan Meraksa Aji	9	1.430	1	175	1	100	1	450	1	25	1	30	1	75	2	575
565	Kepala UPT Pelayanan Pajak Daerah Wilayah IX Menggala Timur dan Banjar Baru	9	1.430	1	175	1	100	1	450	1	25	1	30	1	75	2	575
566	Kepala Sub Bagian Bina program dan Keuangan	9	1.430	1	175	1	100	1	450	1	25	1	30	3	340	1	310
567	Kepala Sub Bagian Umum dan Kepegawaian	8	1.295	1	175	1	100	1	450	1	25	1	30	2	205	1	310
568	Kepala Sub Bidang Perencanaan dan Pengembangan	8	1.295	1	175	1	100	1	450	1	25	1	30	2	205	1	310
569	Kepala Sub Bidang Pengendalian	8	1.295	1	175	1	100	1	450	1	25	1	30	2	205	1	310
570	Kepala Sub Bidang Pendataan dan Pendaftaran Pajak I	9	1.430	1	175	1	100	1	450	1	25	1	30	3	340	1	310
571	Kepala Sub Bidang Pendataan dan Pendaftaran Pajak II	9	1.430	1	175	1	100	1	450	1	25	1	30	3	340	1	310
572	Kepala Sub Bidang Verifikasi Pajak Daerah	9	1.430	1	175	1	100	1	450	1	25	1	30	3	340	1	310
573	Kepala Sub Bidang Pelaporan Pendapatan	8	1.295	1	175	1	100	1	450	1	25	1	30	2	205	1	310
574	Kepala Sub Bidang Perhitungan dan Penetapan	9	1.430	1	175	1	100	1	450	1	25	1	30	3	340	1	310

NO	NAMA JABATAN STRUKTURAL	Kelas Jabatan	Harga Jabatan	FACTOR 1 Ruang Lingkup dan Dampak Program (Level 1~5)		FACTOR 2 Pengaturan Organisasi (Level 1~3)		FACTOR 3 Wewenang Penyeliaan & Manajerial (Level 1~3)		FACTOR 4 Hubungan Personal (Lev 1~4)				FACTOR 5 Kesulitan dalam Pengarahan Pekerjaan (Lev 1~8)		FACTOR 6 Kondisi Lain	
				4A Sifat Hubungan	4B Tujuan Hubungan	4A	4B	4A	4B	4A	4B	4A	4B	4A	4B		
528	Kepala Sub Bidang Tata Ruang dan Pengembangan Wilayah	8	1.295	1	175	1	100	1	450	1	25	1	30	2	205	1	310
529	Kepala Sub Bidang Sumber Daya Alam dan Permukiman	9	1.430	1	175	1	100	1	450	1	25	1	30	3	340	1	310
530	Kepala Sub Bidang Data, Informasi dan Pelaporan	8	1.295	1	175	1	100	1	450	1	25	1	30	2	205	1	310
531	Kepala Sub Bidang Monitoring dan Evaluasi	8	1.295	1	175	1	100	1	450	1	25	1	30	2	205	1	310
532	Kepala Sub Bidang Pemerintahan, Sosial dan Budaya	9	1.430	1	175	1	100	1	450	1	25	1	30	3	340	1	310
533	Kepala Sub Bidang Perekonomian dan Infrastruktur	9	1.430	1	175	1	100	1	450	1	25	1	30	3	340	1	310
BADAN PENGELOLA KEUANGAN DAN ASET DAERAH																	
534	Kepala Badan Pengelola Keuangan dan Aset Daerah	14	3.030	2	350	2	250	2	775	3	75	3	100	4	505	3	975
535	Sekretaris Badan Pengelola Keuangan dan Aset Daerah	12	2.115	1	175	1	100	2	775	3	75	2	75	3	340	2	575
536	Kepala Bidang Anggaran	11	2.045	1	175	1	100	2	775	2	50	1	30	3	340	2	575
537	Kepala Bidang perbendaharaan dan administrasi gaji	11	2.045	1	175	1	100	2	775	2	50	1	30	3	340	2	575
538	Kepala Bidang Akuntansi	11	2.045	1	175	1	100	2	775	2	50	1	30	3	340	2	575
539	Kepala Bidang Aset Daerah	11	2.045	1	175	1	100	2	775	2	50	1	30	3	340	2	575
540	Kepala Sub Bagian Bina program	9	1.430	1	175	1	100	1	450	1	25	1	30	1	75	2	575
541	Kepala Sub Bagian Keuangan	9	1.430	1	175	1	100	1	450	1	25	1	30	1	75	2	575
542	Kepala Sub Bagian Umum dan Kepegawaian	9	1.430	1	175	1	100	1	450	1	25	1	30	1	75	2	575
543	Kepala Sub Bidang Kebijakan Anggaran	9	1.430	1	175	1	100	1	450	1	25	1	30	1	75	2	575
544	Kepala Sub Bidang Penyusunan Anggaran	9	1.430	1	175	1	100	1	450	1	25	1	30	1	75	2	575
545	Kepala Sub Bidang Bendahara Umum	9	1.430	1	175	1	100	1	450	1	25	1	30	1	75	2	575
546	Kepala Sub Bidang Administrasi gaji Pegawai	9	1.430	1	175	1	100	1	450	1	25	1	30	1	75	2	575
547	Kepala Sub Bidang Pembukuan dan Evaluasi	9	1.430	1	175	1	100	1	450	1	25	1	30	1	75	2	575
548	Kepala Sub Bidang Pelaporan Keuangan Daerah	9	1.430	1	175	1	100	1	450	1	25	1	30	1	75	2	575
549	Kepala Sub Bidang Inventarisasi Aset Daerah	9	1.430	1	175	1	100	1	450	1	25	1	30	1	75	2	575
550	Kepala Sub Bidang Mutasi Aset daerah	9	1.430	1	175	1	100	1	450	1	25	1	30	1	75	2	575
BADAN PENDAPATAN DAERAH																	
551	Kepala Badan Pendapatan Daerah	14	3.030	2	350	2	250	2	775	3	75	3	100	4	505	3	975
552	Sekretaris Badan Pendapatan Daerah	12	2.115	1	175	1	100	2	775	3	75	2	75	3	340	2	575

NO	NAMA JABATAN STRUKTURAL	Kelas Jabatan	Harga Jabatan	FACTOR 1 Ruang Lingkup dan Dampak Program (Level 1~5)		FACTOR 2 Pengaturan Organisasi (Level 1~3)		FACTOR 3 Wewenang Penyeliaan & Manajerial (Level 1~3)		FACTOR 4 Hubungan Personal (Lev 1~4)				FACTOR 5 Kesulitan dalam Pengarahan Pekerjaan (Lev 1~8)		FACTOR 6 Kondisi Lain	
				4A Sifat Hubungan	4B Tujuan Hubungan	4A	4B	4A	4B	4A	4B	4A	4B	4A	4B		
528	Kepala Sub Bidang Tata Ruang dan Pengembangan Wilayah	8	1.295	1	175	1	100	1	450	1	25	1	30	2	205	1	310
529	Kepala Sub Bidang Sumber Daya Alam dan Permukiman	9	1.430	1	175	1	100	1	450	1	25	1	30	3	340	1	310
530	Kepala Sub Bidang Data, Informasi dan Pelaporan	8	1.295	1	175	1	100	1	450	1	25	1	30	2	205	1	310
531	Kepala Sub Bidang Monitoring dan Evaluasi	8	1.295	1	175	1	100	1	450	1	25	1	30	2	205	1	310
532	Kepala Sub Bidang Pemerintahan, Sosial dan Budaya	9	1.430	1	175	1	100	1	450	1	25	1	30	3	340	1	310
533	Kepala Sub Bidang Perekonomian dan Infrastruktur	9	1.430	1	175	1	100	1	450	1	25	1	30	3	340	1	310
BADAN PENGELOLA KEUANGAN DAN ASET DAERAH																	
534	Kepala Badan Pengelola Keuangan dan Aset Daerah	14	3.030	2	350	2	250	2	775	3	75	3	100	4	505	3	975
535	Sekretaris Badan Pengelola Keuangan dan Aset Daerah	12	2.115	1	175	1	100	2	775	3	75	2	75	3	340	2	575
536	Kepala Bidang Anggaran	11	2.045	1	175	1	100	2	775	2	50	1	30	3	340	2	575
537	Kepala Bidang perbendaharaan dan administrasi gaji	11	2.045	1	175	1	100	2	775	2	50	1	30	3	340	2	575
538	Kepala Bidang Akuntansi	11	2.045	1	175	1	100	2	775	2	50	1	30	3	340	2	575
539	Kepala Bidang Aset Daerah	11	2.045	1	175	1	100	2	775	2	50	1	30	3	340	2	575
540	Kepala Sub Bagian Bina program	9	1.430	1	175	1	100	1	450	1	25	1	30	1	75	2	575
541	Kepala Sub Bagian Keuangan	9	1.430	1	175	1	100	1	450	1	25	1	30	1	75	2	575
542	Kepala Sub Bagian Umum dan Kepegawaian	9	1.430	1	175	1	100	1	450	1	25	1	30	1	75	2	575
543	Kepala Sub Bidang Kebijakan Anggaran	9	1.430	1	175	1	100	1	450	1	25	1	30	1	75	2	575
544	Kepala Sub Bidang Penyusunan Anggaran	9	1.430	1	175	1	100	1	450	1	25	1	30	1	75	2	575
545	Kepala Sub Bidang Bendahara Umum	9	1.430	1	175	1	100	1	450	1	25	1	30	1	75	2	575
546	Kepala Sub Bidang Administrasi gaji Pegawai	9	1.430	1	175	1	100	1	450	1	25	1	30	1	75	2	575
547	Kepala Sub Bidang Pembukuan dan Evaluasi	9	1.430	1	175	1	100	1	450	1	25	1	30	1	75	2	575
548	Kepala Sub Bidang Pelaporan Keuangan Daerah	9	1.430	1	175	1	100	1	450	1	25	1	30	1	75	2	575
549	Kepala Sub Bidang Inventarisasi Aset Daerah	9	1.430	1	175	1	100	1	450	1	25	1	30	1	75	2	575
550	Kepala Sub Bidang Mutasi Aset daerah	9	1.430	1	175	1	100	1	450	1	25	1	30	1	75	2	575
BADAN PENDAPATAN DAERAH																	
551	Kepala Badan Pendapatan Daerah	14	3.030	2	350	2	250	2	775	3	75	3	100	4	505	3	975
552	Sekretaris Badan Pendapatan Daerah	12	2.115	1	175	1	100	2	775	3	75	2	75	3	340	2	575

NO	NAMA JABATAN STRUKTURAL	Kelas Jabatan	Harga Jabatan	FACTOR 1 Ruang Lingkup dan Dampak Program (Level 1~5)		FACTOR 2 Pengaturan Organisasi (Level 1~3)		FACTOR 3 Wewenang Penyeliaan & Manajerial (Level 1~3)		FACTOR 4 Hubungan Personal (Lev 1~4)				FACTOR 5 Kesulitan dalam Pengarahan Pekerjaan (Lev 1~8)		FACTOR 6 Kondisi Lain	
				4A Sifat Hubungan	4B Tujuan Hubungan	4A	4B	4A	4B	4A	4B	4A	4B	4A	4B		
528	Kepala Sub Bidang Tata Ruang dan Pengembangan Wilayah	8	1.295	1	175	1	100	1	450	1	25	1	30	2	205	1	310
529	Kepala Sub Bidang Sumber Daya Alam dan Permukiman	9	1.430	1	175	1	100	1	450	1	25	1	30	3	340	1	310
530	Kepala Sub Bidang Data, Informasi dan Pelaporan	8	1.295	1	175	1	100	1	450	1	25	1	30	2	205	1	310
531	Kepala Sub Bidang Monitoring dan Evaluasi	8	1.295	1	175	1	100	1	450	1	25	1	30	2	205	1	310
532	Kepala Sub Bidang Pemerintahan, Sosial dan Budaya	9	1.430	1	175	1	100	1	450	1	25	1	30	3	340	1	310
533	Kepala Sub Bidang Perekonomian dan Infrastruktur	9	1.430	1	175	1	100	1	450	1	25	1	30	3	340	1	310
BADAN PENGELOLA KEUANGAN DAN ASET DAERAH																	
534	Kepala Badan Pengelola Keuangan dan Aset Daerah	14	3.030	2	350	2	250	2	775	3	75	3	100	4	505	3	975
535	Sekretaris Badan Pengelola Keuangan dan Aset Daerah	12	2.115	1	175	1	100	2	775	3	75	2	75	3	340	2	575
536	Kepala Bidang Anggaran	11	2.045	1	175	1	100	2	775	2	50	1	30	3	340	2	575
537	Kepala Bidang perbendaharaan dan administrasi gaji	11	2.045	1	175	1	100	2	775	2	50	1	30	3	340	2	575
538	Kepala Bidang Akuntansi	11	2.045	1	175	1	100	2	775	2	50	1	30	3	340	2	575
539	Kepala Bidang Aset Daerah	11	2.045	1	175	1	100	2	775	2	50	1	30	3	340	2	575
540	Kepala Sub Bagian Bina program	9	1.430	1	175	1	100	1	450	1	25	1	30	1	75	2	575
541	Kepala Sub Bagian Keuangan	9	1.430	1	175	1	100	1	450	1	25	1	30	1	75	2	575
542	Kepala Sub Bagian Umum dan Kepegawaian	9	1.430	1	175	1	100	1	450	1	25	1	30	1	75	2	575
543	Kepala Sub Bidang Kebijakan Anggaran	9	1.430	1	175	1	100	1	450	1	25	1	30	1	75	2	575
544	Kepala Sub Bidang Penyusunan Anggaran	9	1.430	1	175	1	100	1	450	1	25	1	30	1	75	2	575
545	Kepala Sub Bidang Bendahara Umum	9	1.430	1	175	1	100	1	450	1	25	1	30	1	75	2	575
546	Kepala Sub Bidang Administrasi gaji Pegawai	9	1.430	1	175	1	100	1	450	1	25	1	30	1	75	2	575
547	Kepala Sub Bidang Pembukuan dan Evaluasi	9	1.430	1	175	1	100	1	450	1	25	1	30	1	75	2	575
548	Kepala Sub Bidang Pelaporan Keuangan Daerah	9	1.430	1	175	1	100	1	450	1	25	1	30	1	75	2	575
549	Kepala Sub Bidang Inventarisasi Aset Daerah	9	1.430	1	175	1	100	1	450	1	25	1	30	1	75	2	575
550	Kepala Sub Bidang Mutasi Aset daerah	9	1.430	1	175	1	100	1	450	1	25	1	30	1	75	2	575
BADAN PENDAPATAN DAERAH																	
551	Kepala Badan Pendapatan Daerah	14	3.030	2	350	2	250	2	775	3	75	3	100	4	505	3	975
552	Sekretaris Badan Pendapatan Daerah	12	2.115	1	175	1	100	2	775	3	75	2	75	3	340	2	575

NO	NAMA JABATAN STRUKTURAL	Kelas Jabatan	Harga Jabatan	FACTOR 1 Ruang Lingkup dan Dampak Program (Level 1~5)		FACTOR 2 Pengaturan Organisasi (Level 1~3)		FACTOR 3 Wewenang Penyeliaan & Manajerial (Level 1~3)		FACTOR 4 Hubungan Personal (Lev 1~4)				FACTOR 5 Kesulitan dalam Pengarahan Pekerjaan (Lev 1~8)		FACTOR 6 Kondisi Lain	
				4A Sifat Hubungan	4B Tujuan Hubungan	3	340	2	575								
553	Kepala Bidang Perencanaan, Pengembangan dan	11	2.045	1	175	1	100	2	775	2	50	1	30	3	340	2	575
554	Kepala Bidang Pendataan dan Pendaftaran	11	2.045	1	175	1	100	2	775	2	50	1	30	3	340	2	575
555	Kepala Bidang Verifikasi dan Pelaporan	11	2.045	1	175	1	100	2	775	2	50	1	30	3	340	2	575
556	Kepala Bidang Penetapan dan Penagihan	11	2.045	1	175	1	100	2	775	2	50	1	30	3	340	2	575
557	Kepala UPT Pelayanan Pajak Daerah Wilayah I Banjar Agung	9	1.430	1	175	1	100	1	450	1	25	1	30	1	75	2	575
558	Kepala UPT Pelayanan Pajak Daerah Wilayah II Banjar Margo	9	1.430	1	175	1	100	1	450	1	25	1	30	1	75	2	575
559	Kepala UPT Pelayanan Pajak Daerah Wilayah III Menggala	9	1.430	1	175	1	100	1	450	1	25	1	30	1	75	2	575
560	Kepala UPT Pelayanan Pajak Daerah Wilayah IV Rawa Jitu Timur dan Selatan	9	1.430	1	175	1	100	1	450	1	25	1	30	1	75	2	575
561	Kepala UPT Pelayanan Pajak Daerah Wilayah V Gedung Meneng dan Dente	9	1.430	1	175	1	100	1	450	1	25	1	30	1	75	2	575
562	Kepala UPT Pelayanan Pajak Daerah Wilayah VI Gedung Aji Baru dan Penawar Tama	9	1.430	1	175	1	100	1	450	1	25	1	30	1	75	2	575
563	Kepala UPT Pelayanan Pajak Daerah Wilayah VII Rawa Pitu dan Penawar Aji	9	1.430	1	175	1	100	1	450	1	25	1	30	1	75	2	575
564	Kepala UPT Pelayanan Pajak Daerah Wilayah VIII Gedung Aji dan Meraksa Aji	9	1.430	1	175	1	100	1	450	1	25	1	30	1	75	2	575
565	Kepala UPT Pelayanan Pajak Daerah Wilayah IX Menggala Timur dan Banjar Baru	9	1.430	1	175	1	100	1	450	1	25	1	30	1	75	2	575
566	Kepala Sub Bagian Bina program dan Keuangan	9	1.430	1	175	1	100	1	450	1	25	1	30	3	340	1	310
567	Kepala Sub Bagian Umum dan Kepegawaian	8	1.295	1	175	1	100	1	450	1	25	1	30	2	205	1	310
568	Kepala Sub Bidang Perencanaan dan Pengembangan	8	1.295	1	175	1	100	1	450	1	25	1	30	2	205	1	310
569	Kepala Sub Bidang Pengendalian	8	1.295	1	175	1	100	1	450	1	25	1	30	2	205	1	310
570	Kepala Sub Bidang Pendataan dan Pendaftaran Pajak I	9	1.430	1	175	1	100	1	450	1	25	1	30	3	340	1	310
571	Kepala Sub Bidang Pendataan dan Pendaftaran Pajak II	9	1.430	1	175	1	100	1	450	1	25	1	30	3	340	1	310
572	Kepala Sub Bidang Verifikasi Pajak Daerah	9	1.430	1	175	1	100	1	450	1	25	1	30	3	340	1	310
573	Kepala Sub Bidang Pelaporan Pendapatan	8	1.295	1	175	1	100	1	450	1	25	1	30	2	205	1	310
574	Kepala Sub Bidang Perhitungan dan Penetapan	9	1.430	1	175	1	100	1	450	1	25	1	30	3	340	1	310

NO	NAMA JABATAN STRUKTURAL	Kelas Jabatan	Harga Jabatan	FACTOR 1 Ruang Lingkup dan Dampak Program (Level 1~5)		FACTOR 2 Pengaturan Organisasi (Level 1~3)		FACTOR 3 Wewenang Penyeliaan & Manajerial (Level 1~3)		FACTOR 4 Hubungan Personal (Lev 1~4)				FACTOR 5 Kesulitan dalam Pengarahan Pekerjaan (Lev 1~8)		FACTOR 6 Kondisi Lain	
				4A Sifat Hubungan	4B Tujuan Hubungan	4A	4B	4A	4B	4A	4B	4A	4B	4A	4B		
575	Kepala Sub Bidang Penagihan	9	1.430	1	175	1	100	1	450	1	25	1	30	3	340	1	310
576	Kepala Subbag TU UPT Pelayanan Pajak Daerah Wilayah I Banjar Agung	8	1.165	1	175	1	100	1	450	1	25	1	30	1	75	1	310
577	Kepala Subbag TU UPT Pelayanan Pajak Daerah Wilayah II Banjar Margo	8	1.165	1	175	1	100	1	450	1	25	1	30	1	75	1	310
578	Kepala Subbag TU UPT Pelayanan Pajak Daerah Wilayah III Menggala	8	1.165	1	175	1	100	1	450	1	25	1	30	1	75	1	310
579	Kepala Subbag TU UPT Pelayanan Pajak Daerah Wilayah IV Rawa Jitu Timur dan Selatan	8	1.165	1	175	1	100	1	450	1	25	1	30	1	75	1	310
580	Kepala Subbag TU UPT Pelayanan Pajak Daerah Wilayah V Gedung Meneng dan Dente	8	1.165	1	175	1	100	1	450	1	25	1	30	1	75	1	310
581	Kepala Subbag TU UPT Pelayanan Pajak Daerah Wilayah VI Gedung Aji Baru dan Penawar Tama	8	1.165	1	175	1	100	1	450	1	25	1	30	1	75	1	310
582	Kepala Subbag TU UPT Pelayanan Pajak Daerah Wilayah VII Rawa Pitu dan Penawar Aji	8	1.165	1	175	1	100	1	450	1	25	1	30	1	75	1	310
583	Kepala Subbag TU UPT Pelayanan Pajak Daerah Wilayah VIII Gedung Aji dan Meraksa Aji	8	1.165	1	175	1	100	1	450	1	25	1	30	1	75	1	310
584	Kepala Subbag TU UPT Pelayanan Pajak Daerah Wilayah IX Menggala Timur dan Banjar Baru	8	1.165	1	175	1	100	1	450	1	25	1	30	1	75	1	310
BADAN KEPEGAWAIAN, PENDIDIKAN DAN PELATIHAN																	
585	Kepala Badan Kepegawaian, Pendidikan dan Pelatihan	14	2.865	2	350	2	250	2	775	3	75	3	100	3	340	3	975
586	Sekretaris Badan Kepegawaian, Pendidikan dan Pelatihan	12	2.115	1	175	1	100	2	775	3	75	2	75	3	340	2	575
587	Kepala Bidang Pengadaan, Kepangkatan dan Informasi Pegawai	11	2.045	1	175	1	100	2	775	2	50	1	30	3	340	2	575
588	Kepala Bidang Pengembangan, Pendidikan dan Pelatihan Pegawai	11	2.045	1	175	1	100	2	775	2	50	1	30	3	340	2	575
589	Kepala Bidang Pembinaan dan Pemberhentian Pegawai	11	2.045	1	175	1	100	2	775	2	50	1	30	3	340	2	575

NO	NAMA JABATAN STRUKTURAL	Kelas Jabatan	Harga Jabatan	FACTOR 1 Ruang Lingkup dan Dampak Program (Level 1~5)		FACTOR 2 Pengaturan Organisasi (Level 1~3)		FACTOR 3 Wewenang Penyeliaan & Manajerial (Level 1~3)		FACTOR 4 Hubungan Personal (Lev 1~4)				FACTOR 5 Kesulitan dalam Pengarahan Pekerjaan (Lev 1~8)		FACTOR 6 Kondisi Lain	
				4A Sifat Hubungan	4B Tujuan Hubungan	4A	4B	4A	4B	4A	4B	4A	4B	4A	4B		
590	Kepala Sub Bagian Perencanaan dan keuangan	9	1.430	1	175	1	100	1	450	1	25	1	30	3	340	1	310
591	Kepala Sub Bagian Umum dan Kepegawaian	8	1.295	1	175	1	100	1	450	1	25	1	30	2	205	1	310
592	Kepala Sub Bidang Formasi dan Pengadaan Pegawai	9	1.430	1	175	1	100	1	450	1	25	1	30	3	340	1	310
593	Kepala Sub Bidang Kepangkatan dan Penggajian Pegawai	9	1.430	1	175	1	100	1	450	1	25	1	30	3	340	1	310
594	Kepala Sub Bidang Data dan Informasi Pegawai	8	1.295	1	175	1	100	1	450	1	25	1	30	2	205	1	310
595	Kepala Sub Bidang Mutasi Pegawai	8	1.295	1	175	1	100	1	450	1	25	1	30	2	205	1	310
596	Kepala Sub Bidang Mutasi Jabatan Pegawai	9	1.430	1	175	1	100	1	450	1	25	1	30	3	340	1	310
597	Kepala Sub Bidang pendidikan dan latihan Pegawai	9	1.430	1	175	1	100	1	450	1	25	1	30	3	340	1	310
598	Kepala Sub Bidang Disiplin dan Status hukum Pegawai	9	1.430	1	175	1	100	1	450	1	25	1	30	3	340	1	310
599	Kepala Sub Bidang Kesejahteraan Pegawai	9	1.430	1	175	1	100	1	450	1	25	1	30	3	340	1	310
600	Kepala Sub Bidang Pemberhentian dan Pensiun Pegawai	9	1.430	1	175	1	100	1	450	1	25	1	30	3	340	1	310
BADAN KESATUAN BANGSA DAN POLITIK DAERAH																	
601	Kepala Badan Kesatuan Bangsa dan Politik	14	2.865	2	350	2	250	2	775	3	75	3	100	3	340	3	975
602	Sekretaris Badan Kesatuan Bangsa dan Politik	12	2.115	1	175	1	100	2	775	3	75	2	75	3	340	2	575
603	Kepala Bidang Kesatuan Bangsa	11	2.045	1	175	1	100	2	775	2	50	1	30	3	340	2	575
604	Kepala Bidang Ketahanan Ekonomi, Seni, Budaya, Agama dan Masyarakat	11	2.045	1	175	1	100	2	775	2	50	1	30	3	340	2	575
605	Kepala Bidang Pengkajian Masalah Politik dan Strategis	11	2.045	1	175	1	100	2	775	2	50	1	30	3	340	2	575
606	Kepala Sub Bagian Bina program	9	1.430	1	175	1	100	1	450	1	25	1	30	3	340	1	310
607	Kepala Sub Bagian Umum, Kepegawaian dan Keuangan	9	1.430	1	175	1	100	1	450	1	25	1	30	3	340	1	310
608	Kepala Sub Bidang Ketahanan Bangsa dan Demokratisasi	8	1.295	1	175	1	100	1	450	1	25	1	30	2	205	1	310
609	Kepala Sub Bidang Wawasan Kebangsaan dan Pembauran Bangsa	8	1.295	1	175	1	100	1	450	1	25	1	30	2	205	1	310
610	Kepala Sub Bidang Ketahanan Ekonomi	8	1.295	1	175	1	100	1	450	1	25	1	30	2	205	1	310
611	Kepala Sub Bidang Ketahanan Seni, Budaya, Agama dan Masyarakat	8	1.295	1	175	1	100	1	450	1	25	1	30	2	205	1	310

NO	NAMA JABATAN STRUKTURAL	Kelas Jabatan	Harga Jabatan	FACTOR 1 Ruang Lingkup dan Dampak Program (Level 1~5)		FACTOR 2 Pengaturan Organisasi (Level 1~3)		FACTOR 3 Wewenang Penyeliaan & Manajerial (Level 1~3)		FACTOR 4 Hubungan Personal (Lev 1~4)				FACTOR 5 Kesulitan dalam Pengarahan Pekerjaan (Lev 1~8)		FACTOR 6 Kondisi Lain	
				4A Sifat Hubungan	4B Tujuan Hubungan	4A	4B	4A	4B	4A	4B	4A	4B				
612	Kepala Sub Bidang Pengkajian Masalah Politik, Pemerintahan, Sosial dan HAM	8	1.295	1	175	1	100	1	450	1	25	1	30	2	205	1	310
613	Kepala Sub Bidang Pembinaan Ormas, Parpol dan LSM	8	1.295	1	175	1	100	1	450	1	25	1	30	2	205	1	310
BADAN PENANGGULANGAN BENCANA DAERAH																	
614	Kepala Badan Penanggulangan Bencana Daerah	14	2.865	2	350	2	250	2	775	3	75	3	100	3	340	3	975
615	Sekretaris Badan Penanggulangan Bencana Daerah	12	2.115	1	175	1	100	2	775	3	75	2	75	3	340	2	575
616	Kepala Bidang Kedaruratan dan Logistik	11	2.045	1	175	1	100	2	775	2	50	1	30	3	340	2	575
617	Kepala Bidang Pencegahan dan Kesiapsiagaan	11	2.045	1	175	1	100	2	775	2	50	1	30	3	340	2	575
618	Kepala Bidang Rehabilitasi dan Rekonstruksi	11	2.045	1	175	1	100	2	775	2	50	1	30	3	340	2	575
619	Kepala Sub Bagian Bina program	8	1.165	1	175	1	100	1	450	1	25	1	30	1	75	1	310
620	Kepala Sub Bagian Umum, Kepegawaian dan Keuangan	9	1.430	1	175	1	100	1	450	1	25	1	30	3	340	1	310
621	Kepala Sub Bidang Tanggap Darurat, Evakuasi dan Kebakaran	8	1.165	1	175	1	100	1	450	1	25	1	30	1	75	1	310
622	Kepala Sub Bidang Logistik dan Pembekalan	8	1.165	1	175	1	100	1	450	1	25	1	30	1	75	1	310
623	Kepala Sub Bidang Pencegahan Bencana	9	1.430	1	175	1	100	1	450	1	25	1	30	3	340	1	310
624	Kepala Sub Bidang Kesiapsiagaan	9	1.430	1	175	1	100	1	450	1	25	1	30	3	340	1	310
625	Kepala Sub Bidang Rehabilitasi	8	1.165	1	175	1	100	1	450	1	25	1	30	1	75	1	310
626	Kepala Sub Bidang Rekonstruksi	8	1.165	1	175	1	100	1	450	1	25	1	30	1	75	1	310
RSUD MENGALA																	
627	Direktur RSUD	13	2.715	2	350	1	100	2	775	3	75	3	100	3	340	3	975
628	Kepala Bagian Tata Usaha	11	2.045	1	175	1	100	2	775	2	50	1	30	3	340	2	575
629	Kepala Bidang Keperawatan	11	2.045	1	175	1	100	2	775	2	50	1	30	3	340	2	575
630	Kepala Bidang Pelayanan	11	2.045	1	175	1	100	2	775	2	50	1	30	3	340	2	575
631	Kepala Bidang Rekam Medik	11	2.045	1	175	1	100	2	775	2	50	1	30	3	340	2	575
632	Kepala Sub Bagian Bina program	8	1.295	1	175	1	100	1	450	1	25	1	30	2	205	1	310
633	Kepala Sub Bagian Umum, Kepegawaian dan Keuangan	9	1.430	1	175	1	100	1	450	1	25	1	30	3	340	1	310
634	Kepala Seksi Mutasi dan Promosi Keperawatan	9	1.430	1	175	1	100	1	450	1	25	1	30	3	340	1	310
635	Kepala Seksi Logistik Keperawatan	8	1.295	1	175	1	100	1	450	1	25	1	30	2	205	1	310
636	Kepala Seksi Mutu Pelayanan	8	1.295	1	175	1	100	1	450	1	25	1	30	2	205	1	310

NO	NAMA JABATAN STRUKTURAL	Kelas Jabatan	Harga Jabatan	FACTOR 1 Ruang Lingkup dan Dampak Program (Level 1~5)		FACTOR 2 Pengaturan Organisasi (Level 1~3)		FACTOR 3 Wewenang Penyeliaan & Manajerial (Level 1~3)		FACTOR 4 Hubungan Personal (Lev 1~4)				FACTOR 5 Kesulitan dalam Pengarahan Pekerjaan (Lev 1~8)		FACTOR 6 Kondisi Lain	
				4A Sifat Hubungan	4B Tujuan Hubungan	4A	4B	4A	4B	4A	4B	4A	4B	4A	4B		
637	Kepala Seksi Pengembangan dan Pemeliharaan Sarana	9	1.430	1	175	1	100	1	450	1	25	1	30	3	340	1	310
638	Kepala Seksi Rekam Medik	8	1.295	1	175	1	100	1	450	1	25	1	30	2	205	1	310
639	Kepala Seksi Hukum dan Kehumasan	8	1.295	1	175	1	100	1	450	1	25	1	30	2	205	1	310
	KECAMATAN BANJAR AGUNG																
640	Camat	12	2.315	2	350	1	100	2	775	3	75	3	100	3	340	2	575
641	Sekretaris Kecamatan	11	2.090	1	175	1	100	2	775	2	50	2	75	3	340	2	575
642	Kepala Seksi Pemerintahan	8	1.235	1	175	1	100	1	450	2	50	2	75	1	75	1	310
643	Kepala Seksi Pelayanan Umum	8	1.235	1	175	1	100	1	450	2	50	2	75	1	75	1	310
644	Kepala Seksi Ketentraman dan Ketertiban	8	1.235	1	175	1	100	1	450	2	50	2	75	1	75	1	310
645	Kepala Seksi Pembangunan	8	1.235	1	175	1	100	1	450	2	50	2	75	1	75	1	310
646	Kepala Seksi Pemberdayaan Masyarakat	8	1.235	1	175	1	100	1	450	2	50	2	75	1	75	1	310
647	Kepala Sub Bagian Bina Program	8	1.165	1	175	1	100	1	450	1	25	1	30	1	75	1	310
648	Kepala Sub Bagian Umum, Kepegawaian dan Keuangan	8	1.165	1	175	1	100	1	450	1	25	1	30	1	75	1	310
	KECAMATAN BANJAR BARU																
649	Camat	12	2.315	2	350	1	100	2	775	3	75	3	100	3	340	2	575
650	Sekretaris Kecamatan	11	2.090	1	175	1	100	2	775	2	50	2	75	3	340	2	575
651	Kepala Seksi Pemerintahan	8	1.235	1	175	1	100	1	450	2	50	2	75	1	75	1	310
652	Kepala Seksi Pelayanan Umum	8	1.235	1	175	1	100	1	450	2	50	2	75	1	75	1	310
653	Kepala Seksi Ketentraman dan Ketertiban	8	1.235	1	175	1	100	1	450	2	50	2	75	1	75	1	310
654	Kepala Seksi Pembangunan	8	1.235	1	175	1	100	1	450	2	50	2	75	1	75	1	310
655	Kepala Seksi Pemberdayaan Masyarakat	8	1.235	1	175	1	100	1	450	2	50	2	75	1	75	1	310
656	Kepala Sub Bagian Bina Program	8	1.165	1	175	1	100	1	450	1	25	1	30	1	75	1	310
657	Kepala Sub Bagian Umum, Kepegawaian dan Keuangan	8	1.165	1	175	1	100	1	450	1	25	1	30	1	75	1	310
	KECAMATAN BANJAR MARGO																
658	Camat	12	2.315	2	350	1	100	2	775	3	75	3	100	3	340	2	575
659	Sekretaris Kecamatan	11	2.090	1	175	1	100	2	775	2	50	2	75	3	340	2	575
660	Kepala Seksi Pemerintahan	8	1.235	1	175	1	100	1	450	2	50	2	75	1	75	1	310
661	Kepala Seksi Pelayanan Umum	8	1.235	1	175	1	100	1	450	2	50	2	75	1	75	1	310
662	Kepala Seksi Ketentraman dan Ketertiban	8	1.235	1	175	1	100	1	450	2	50	2	75	1	75	1	310
663	Kepala Seksi Pembangunan	8	1.235	1	175	1	100	1	450	2	50	2	75	1	75	1	310
664	Kepala Seksi Pemberdayaan Masyarakat	8	1.235	1	175	1	100	1	450	2	50	2	75	1	75	1	310
665	Kepala Sub Bagian Bina Program	8	1.165	1	175	1	100	1	450	1	25	1	30	1	75	1	310
666	Kepala Sub Bagian Umum, Kepegawaian dan Keuangan	8	1.165	1	175	1	100	1	450	1	25	1	30	1	75	1	310

NO	NAMA JABATAN STRUKTURAL	Kelas Jabatan	Harga Jabatan	FACTOR 1 Ruang Lingkup dan Dampak Program (Level 1~5)		FACTOR 2 Pengaturan Organisasi (Level 1~3)		FACTOR 3 Wewenang Penyeliaan & Manajerial (Level 1~3)		FACTOR 4 Hubungan Personal (Lev 1~4)				FACTOR 5 Kesulitan dalam Pengarahan Pekerjaan (Lev 1~8)		FACTOR 6 Kondisi Lain	
				4A Sifat Hubungan		4B Tujuan Hubungan											
KECAMATAN DENTE TELADAS																	
667	Camat	12	2.315	2	350	1	100	2	775	3	75	3	100	3	340	2	575
668	Sekretaris Kecamatan	11	2.090	1	175	1	100	2	775	2	50	2	75	3	340	2	575
669	Kepala Seksi Pemerintahan	8	1.235	1	175	1	100	1	450	2	50	2	75	1	75	1	310
670	Kepala Seksi Pelayanan Umum	8	1.235	1	175	1	100	1	450	2	50	2	75	1	75	1	310
671	Kepala Seksi Ketentraman dan Ketertiban	8	1.235	1	175	1	100	1	450	2	50	2	75	1	75	1	310
672	Kepala Seksi Pembangunan	8	1.235	1	175	1	100	1	450	2	50	2	75	1	75	1	310
673	Kepala Seksi Pemberdayaan Masyarakat	8	1.235	1	175	1	100	1	450	2	50	2	75	1	75	1	310
674	Kepala Sub Bagian Bina Program	8	1.165	1	175	1	100	1	450	1	25	1	30	1	75	1	310
675	Kepala Sub Bagian Umum, Kepegawaian dan Keuangan	8	1.165	1	175	1	100	1	450	1	25	1	30	1	75	1	310
KECAMATAN GEDUNG AJI																	
676	Camat	12	2.315	2	350	1	100	2	775	3	75	3	100	3	340	2	575
677	Sekretaris Kecamatan	11	2.090	1	175	1	100	2	775	2	50	2	75	3	340	2	575
678	Kepala Seksi Pemerintahan	8	1.235	1	175	1	100	1	450	2	50	2	75	1	75	1	310
679	Kepala Seksi Pelayanan Umum	8	1.235	1	175	1	100	1	450	2	50	2	75	1	75	1	310
680	Kepala Seksi Ketentraman dan Ketertiban	8	1.235	1	175	1	100	1	450	2	50	2	75	1	75	1	310
681	Kepala Seksi Pembangunan	8	1.235	1	175	1	100	1	450	2	50	2	75	1	75	1	310
682	Kepala Seksi Pemberdayaan Masyarakat	8	1.235	1	175	1	100	1	450	2	50	2	75	1	75	1	310
683	Kepala Sub Bagian Bina Program	8	1.165	1	175	1	100	1	450	1	25	1	30	1	75	1	310
684	Kepala Sub Bagian Umum, Kepegawaian dan Keuangan	8	1.165	1	175	1	100	1	450	1	25	1	30	1	75	1	310
KECAMATAN GEDUNG AJI BARU																	
685	Camat	12	2.315	2	350	1	100	2	775	3	75	3	100	3	340	2	575
686	Sekretaris Kecamatan	11	2.090	1	175	1	100	2	775	2	50	2	75	3	340	2	575
687	Kepala Seksi Pemerintahan	8	1.235	1	175	1	100	1	450	2	50	2	75	1	75	1	310
688	Kepala Seksi Pelayanan Umum	8	1.235	1	175	1	100	1	450	2	50	2	75	1	75	1	310
689	Kepala Seksi Ketentraman dan Ketertiban	8	1.235	1	175	1	100	1	450	2	50	2	75	1	75	1	310
690	Kepala Seksi Pembangunan	8	1.235	1	175	1	100	1	450	2	50	2	75	1	75	1	310
691	Kepala Seksi Pemberdayaan Masyarakat	8	1.235	1	175	1	100	1	450	2	50	2	75	1	75	1	310
692	Kepala Sub Bagian Bina Program	8	1.165	1	175	1	100	1	450	1	25	1	30	1	75	1	310
693	Kepala Sub Bagian Umum, Kepegawaian dan Keuangan	8	1.165	1	175	1	100	1	450	1	25	1	30	1	75	1	310
KECAMATAN GEDUNG MENENG																	
694	Camat	12	2.315	2	350	1	100	2	775	3	75	3	100	3	340	2	575
695	Sekretaris Kecamatan	11	2.090	1	175	1	100	2	775	2	50	2	75	3	340	2	575
696	Kepala Seksi Pemerintahan	8	1.235	1	175	1	100	1	450	2	50	2	75	1	75	1	310

NO	NAMA JABATAN STRUKTURAL	Kelas Jabatan	Harga Jabatan	FACTOR 1 Ruang Lingkup dan Dampak Program (Level 1~5)		FACTOR 2 Pengaturan Organisasi (Level 1~3)		FACTOR 3 Wewenang Penyeliaan & Manajerial (Level 1~3)		FACTOR 4 Hubungan Personal (Lev 1~4)				FACTOR 5 Kesulitan dalam Pengarahan Pekerjaan (Lev 1~8)		FACTOR 6 Kondisi Lain	
				4A Sifat Hubungan	4B Tujuan Hubungan	4A Sifat Hubungan	4B Tujuan Hubungan	4A Sifat Hubungan	4B Tujuan Hubungan	4A Sifat Hubungan	4B Tujuan Hubungan	4A Sifat Hubungan	4B Tujuan Hubungan	4A Sifat Hubungan	4B Tujuan Hubungan		
697	Kepala Seksi Pelayanan Umum	8	1.235	1	175	1	100	1	450	2	50	2	75	1	75	1	310
698	Kepala Seksi Ketentraman dan Ketertiban	8	1.235	1	175	1	100	1	450	2	50	2	75	1	75	1	310
699	Kepala Seksi Pembangunan	8	1.235	1	175	1	100	1	450	2	50	2	75	1	75	1	310
700	Kepala Seksi Pemberdayaan Masyarakat	8	1.235	1	175	1	100	1	450	2	50	2	75	1	75	1	310
701	Kepala Sub Bagian Bina Program	8	1.165	1	175	1	100	1	450	1	25	1	30	1	75	1	310
702	Kepala Sub Bagian Umum, Kepegawaian dan Keuangan	8	1.165	1	175	1	100	1	450	1	25	1	30	1	75	1	310
KECAMATAN MENGGALA																	
703	Camat	12	2.315	2	350	1	100	2	775	3	75	3	100	3	340	2	575
704	Sekretaris Kecamatan	11	2.090	1	175	1	100	2	775	2	50	2	75	3	340	2	575
705	Kepala Seksi Pemerintahan	8	1.235	1	175	1	100	1	450	2	50	2	75	1	75	1	310
706	Kepala Seksi Pelayanan Umum	8	1.235	1	175	1	100	1	450	2	50	2	75	1	75	1	310
707	Kepala Seksi Ketentraman dan Ketertiban	8	1.235	1	175	1	100	1	450	2	50	2	75	1	75	1	310
708	Kepala Seksi Pembangunan	8	1.235	1	175	1	100	1	450	2	50	2	75	1	75	1	310
709	Kepala Seksi Pemberdayaan Masyarakat	8	1.235	1	175	1	100	1	450	2	50	2	75	1	75	1	310
710	Kepala Sub Bagian Bina Program	8	1.165	1	175	1	100	1	450	1	25	1	30	1	75	1	310
711	Kepala Sub Bagian Umum, Kepegawaian dan Keuangan	8	1.165	1	175	1	100	1	450	1	25	1	30	1	75	1	310
KECAMATAN MENGGALA TIMUR																	
712	Camat	12	2.315	2	350	1	100	2	775	3	75	3	100	3	340	2	575
713	Sekretaris Kecamatan	11	2.090	1	175	1	100	2	775	2	50	2	75	3	340	2	575
714	Kepala Seksi Pemerintahan	8	1.235	1	175	1	100	1	450	2	50	2	75	1	75	1	310
715	Kepala Seksi Pelayanan Umum	8	1.235	1	175	1	100	1	450	2	50	2	75	1	75	1	310
716	Kepala Seksi Ketentraman dan Ketertiban	8	1.235	1	175	1	100	1	450	2	50	2	75	1	75	1	310
717	Kepala Seksi Pembangunan	8	1.235	1	175	1	100	1	450	2	50	2	75	1	75	1	310
718	Kepala Seksi Pemberdayaan Masyarakat	8	1.235	1	175	1	100	1	450	2	50	2	75	1	75	1	310
719	Kepala Sub Bagian Bina Program	8	1.165	1	175	1	100	1	450	1	25	1	30	1	75	1	310
720	Kepala Sub Bagian Umum, Kepegawaian dan Keuangan	8	1.165	1	175	1	100	1	450	1	25	1	30	1	75	1	310
KECAMATAN MERAкса AJI																	
721	Camat	12	2.315	2	350	1	100	2	775	3	75	3	100	3	340	2	575
722	Sekretaris Kecamatan	11	2.090	1	175	1	100	2	775	2	50	2	75	3	340	2	575
723	Kepala Seksi Pemerintahan	8	1.235	1	175	1	100	1	450	2	50	2	75	1	75	1	310
724	Kepala Seksi Pelayanan Umum	8	1.235	1	175	1	100	1	450	2	50	2	75	1	75	1	310
725	Kepala Seksi Ketentraman dan Ketertiban	8	1.235	1	175	1	100	1	450	2	50	2	75	1	75	1	310
726	Kepala Seksi Pembangunan	8	1.235	1	175	1	100	1	450	2	50	2	75	1	75	1	310
727	Kepala Seksi Pemberdayaan Masyarakat	8	1.235	1	175	1	100	1	450	2	50	2	75	1	75	1	310

NO	NAMA JABATAN STRUKTURAL	Kelas Jabatan	Harga Jabatan	FACTOR 1 Ruang Lingkup dan Dampak Program (Level 1~5)		FACTOR 2 Pengaturan Organisasi (Level 1~3)		FACTOR 3 Wewenang Penyeliaan & Manajerial (Level 1~3)		FACTOR 4 Hubungan Personal (Lev 1~4)				FACTOR 5 Kesulitan dalam Pengarahan Pekerjaan (Lev 1~8)		FACTOR 6 Kondisi Lain	
				4A Sifat Hubungan	4B Tujuan Hubungan	4A	4B	4A	4B	4A	4B	4A	4B	4A	4B		
728	Kepala Sub Bagian Bina Program	8	1.165	1	175	1	100	1	450	1	25	1	30	1	75	1	310
729	Kepala Sub Bagian Umum, Kepegawaian dan Keuangan	8	1.165	1	175	1	100	1	450	1	25	1	30	1	75	1	310
KECAMATAN PENAWAR AJI																	
730	Camat	12	2.315	2	350	1	100	2	775	3	75	3	100	3	340	2	575
731	Sekretaris Kecamatan	11	2.090	1	175	1	100	2	775	2	50	2	75	3	340	2	575
732	Kepala Seksi Pemerintahan	8	1.235	1	175	1	100	1	450	2	50	2	75	1	75	1	310
733	Kepala Seksi Pelayanan Umum	8	1.235	1	175	1	100	1	450	2	50	2	75	1	75	1	310
734	Kepala Seksi Ketentraman dan Ketertiban	8	1.235	1	175	1	100	1	450	2	50	2	75	1	75	1	310
735	Kepala Seksi Pembangunan	8	1.235	1	175	1	100	1	450	2	50	2	75	1	75	1	310
736	Kepala Seksi Pemberdayaan Masyarakat	8	1.235	1	175	1	100	1	450	2	50	2	75	1	75	1	310
737	Kepala Sub Bagian Bina Program	8	1.165	1	175	1	100	1	450	1	25	1	30	1	75	1	310
738	Kepala Sub Bagian Umum, Kepegawaian dan Keuangan	8	1.165	1	175	1	100	1	450	1	25	1	30	1	75	1	310
KECAMATAN PENAWAR TAMA																	
739	Camat	12	2.315	2	350	1	100	2	775	3	75	3	100	3	340	2	575
740	Sekretaris Kecamatan	11	2.090	1	175	1	100	2	775	2	50	2	75	3	340	2	575
741	Kepala Seksi Pemerintahan	8	1.235	1	175	1	100	1	450	2	50	2	75	1	75	1	310
742	Kepala Seksi Pelayanan Umum	8	1.235	1	175	1	100	1	450	2	50	2	75	1	75	1	310
743	Kepala Seksi Ketentraman dan Ketertiban	8	1.235	1	175	1	100	1	450	2	50	2	75	1	75	1	310
744	Kepala Seksi Pembangunan	8	1.235	1	175	1	100	1	450	2	50	2	75	1	75	1	310
745	Kepala Seksi Pemberdayaan Masyarakat	8	1.235	1	175	1	100	1	450	2	50	2	75	1	75	1	310
746	Kepala Sub Bagian Bina Program	8	1.165	1	175	1	100	1	450	1	25	1	30	1	75	1	310
747	Kepala Sub Bagian Umum, Kepegawaian dan Keuangan	8	1.165	1	175	1	100	1	450	1	25	1	30	1	75	1	310
KECAMATAN RAWA JITU SELATAN																	
748	Camat	12	2.315	2	350	1	100	2	775	3	75	3	100	3	340	2	575
749	Sekretaris Kecamatan	11	2.090	1	175	1	100	2	775	2	50	2	75	3	340	2	575
750	Kepala Seksi Pemerintahan	8	1.235	1	175	1	100	1	450	2	50	2	75	1	75	1	310
751	Kepala Seksi Pelayanan Umum	8	1.235	1	175	1	100	1	450	2	50	2	75	1	75	1	310
752	Kepala Seksi Ketentraman dan Ketertiban	8	1.235	1	175	1	100	1	450	2	50	2	75	1	75	1	310
753	Kepala Seksi Pembangunan	8	1.235	1	175	1	100	1	450	2	50	2	75	1	75	1	310
754	Kepala Seksi Pemberdayaan Masyarakat	8	1.235	1	175	1	100	1	450	2	50	2	75	1	75	1	310
755	Kepala Sub Bagian Bina Program	8	1.165	1	175	1	100	1	450	1	25	1	30	1	75	1	310
756	Kepala Sub Bagian Umum, Kepegawaian dan Keuangan	8	1.165	1	175	1	100	1	450	1	25	1	30	1	75	1	310
KECAMATAN RAWA JITU TIMUR																	

NO	NAMA JABATAN STRUKTURAL	Kelas Jabatan	Harga Jabatan	FACTOR 1 Ruang Lingkup dan Dampak Program (Level 1~5)		FACTOR 2 Pengaturan Organisasi (Level 1~3)		FACTOR 3 Wewenang Penyeliaan & Manajerial (Level 1~3)		FACTOR 4 Hubungan Personal (Lev 1~4)				FACTOR 5 Kesulitan dalam Pengarahan Pekerjaan (Lev 1~8)		FACTOR 6 Kondisi Lain	
				4A Sifat Hubungan	4B Tujuan Hubungan	3	75	3	100	3	340	2	575				
757	Camat	12	2.315	2	350	1	100	2	775	3	75	3	100	3	340	2	575
758	Sekretaris Kecamatan	11	2.090	1	175	1	100	2	775	2	50	2	75	3	340	2	575
759	Kepala Seksi Pemerintahan	8	1.235	1	175	1	100	1	450	2	50	2	75	1	75	1	310
760	Kepala Seksi Pelayanan Umum	8	1.235	1	175	1	100	1	450	2	50	2	75	1	75	1	310
761	Kepala Seksi Ketentraman dan Ketertiban	8	1.235	1	175	1	100	1	450	2	50	2	75	1	75	1	310
762	Kepala Seksi Pembangunan	8	1.235	1	175	1	100	1	450	2	50	2	75	1	75	1	310
763	Kepala Seksi Pemberdayaan Masyarakat	8	1.235	1	175	1	100	1	450	2	50	2	75	1	75	1	310
764	Kepala Sub Bagian Bina Program	8	1.165	1	175	1	100	1	450	1	25	1	30	1	75	1	310
765	Kepala Sub Bagian Umum, Kepegawaian dan Keuangan	8	1.165	1	175	1	100	1	450	1	25	1	30	1	75	1	310
KECAMATAN RAWA PITU																	
766	Camat	12	2.315	2	350	1	100	2	775	3	75	3	100	3	340	2	575
767	Sekretaris Kecamatan	11	2.090	1	175	1	100	2	775	2	50	2	75	3	340	2	575
768	Kepala Seksi Pemerintahan	8	1.235	1	175	1	100	1	450	2	50	2	75	1	75	1	310
769	Kepala Seksi Pelayanan Umum	8	1.235	1	175	1	100	1	450	2	50	2	75	1	75	1	310
770	Kepala Seksi Ketentraman dan Ketertiban	8	1.235	1	175	1	100	1	450	2	50	2	75	1	75	1	310
771	Kepala Seksi Pembangunan	8	1.235	1	175	1	100	1	450	2	50	2	75	1	75	1	310
772	Kepala Seksi Pemberdayaan Masyarakat	8	1.235	1	175	1	100	1	450	2	50	2	75	1	75	1	310
773	Kepala Sub Bagian Bina Program	8	1.165	1	175	1	100	1	450	1	25	1	30	1	75	1	310
774	Kepala Sub Bagian Umum, Kepegawaian dan Keuangan	8	1.165	1	175	1	100	1	450	1	25	1	30	1	75	1	310
KELURAHAN MENGGALA KOTA																	
775	Lurah	9	1.540	2	350	1	100	1	450	2	50	2	75	2	205	1	310
776	Sekretaris Lurah	8	1.320	1	175	1	100	1	450	2	50	1	30	2	205	1	310
777	Kepala Seksi Pemerintahan	8	1.165	1	175	1	100	1	450	1	25	1	30	1	75	1	310
778	Kepala Seksi Pemberdayaan Masyarakat Desa	8	1.165	1	175	1	100	1	450	1	25	1	30	1	75	1	310
779	Kepala Seksi Ketentraman dan Ketertiban	8	1.165	1	175	1	100	1	450	1	25	1	30	1	75	1	310
780	Kepala Seksi Pembangunan	8	1.165	1	175	1	100	1	450	1	25	1	30	1	75	1	310
KELURAHAN UJUNG GUNUNG																	
781	Lurah	9	1.540	2	350	1	100	1	450	2	50	2	75	2	205	1	310
782	Sekretaris Lurah	8	1.320	1	175	1	100	1	450	2	50	1	30	2	205	1	310
783	Kepala Seksi Pemerintahan	8	1.165	1	175	1	100	1	450	1	25	1	30	1	75	1	310
784	Kepala Seksi Pemberdayaan Masyarakat Desa	8	1.165	1	175	1	100	1	450	1	25	1	30	1	75	1	310
785	Kepala Seksi Ketentraman dan Ketertiban	8	1.165	1	175	1	100	1	450	1	25	1	30	1	75	1	310
786	Kepala Seksi Pembangunan	8	1.165	1	175	1	100	1	450	1	25	1	30	1	75	1	310

NO	NAMA JABATAN STRUKTURAL	Kelas Jabatan	Harga Jabatan	FACTOR 1 Ruang Lingkup dan Dampak Program (Level 1~5)		FACTOR 2 Pengaturan Organisasi (Level 1~3)		FACTOR 3 Wewenang Penyeliaan & Manajerial (Level 1~3)		FACTOR 4 Hubungan Personal (Lev 1~4)				FACTOR 5 Kesulitan dalam Pengarahan Pekerjaan (Lev 1~8)		FACTOR 6 Kondisi Lain	
										4A Sifat Hubungan	4B Tujuan Hubungan						
	KELURAHAN MENGGALA TENGAH																
787	Lurah	9	1.540	2	350	1	100	1	450	2	50	2	75	2	205	1	310
788	Sekretaris Lurah	8	1.320	1	175	1	100	1	450	2	50	1	30	2	205	1	310
789	Kepala Seksi Pemerintahan	8	1.165	1	175	1	100	1	450	1	25	1	30	1	75	1	310
790	Kepala Seksi Pemberdayaan Masyarakat Desa	8	1.165	1	175	1	100	1	450	1	25	1	30	1	75	1	310
791	Kepala Seksi Ketentraman dan Ketertiban	8	1.165	1	175	1	100	1	450	1	25	1	30	1	75	1	310
792	Kepala Seksi Pembangunan	8	1.165	1	175	1	100	1	450	1	25	1	30	1	75	1	310
	KELURAHAN MENGGALA SELATAN																
793	Lurah	9	1.540	2	350	1	100	1	450	2	50	2	75	2	205	1	310
794	Sekretaris Lurah	8	1.320	1	175	1	100	1	450	2	50	1	30	2	205	1	310
795	Kepala Seksi Pemerintahan	8	1.165	1	175	1	100	1	450	1	25	1	30	1	75	1	310
796	Kepala Seksi Pemberdayaan Masyarakat Desa	8	1.165	1	175	1	100	1	450	1	25	1	30	1	75	1	310
797	Kepala Seksi Ketentraman dan Ketertiban	8	1.165	1	175	1	100	1	450	1	25	1	30	1	75	1	310
798	Kepala Seksi Pembangunan	8	1.165	1	175	1	100	1	450	1	25	1	30	1	75	1	310

BUPATI TULANG BAWANG

ttd

WINARTI

SALINAN SESUAI DENGAN ASLINYA
KEPALA BAGIAN HUKUM,

ANUARI, SH, MH, M. Si
PEMBINA TK I / IV.B
NIP. 19780117 199803 1 003

**TABEL HASIL EVALUASI JABATAN FUNGSIONAL DAN JABATAN LAINNYA
 DI LINGKUP PEMERINTAH KABUPATEN TULANG BAWANG**

NO.	NAMA JABATAN FUNGSIONAL	Kelas Jabatan	Nilai Jabatan	FACTOR 1 Pengetahuan (Level 1~9)		FACTOR 2 Pengawasan (Level 1~5)		FACTOR 3 Pedoman (Level 1~5)		FACTOR 4 Kompleksitas (Level 1~6)		FACTOR 5 R.Lingkup & Pengaruh (Level 1~6)		FACTOR 6 Hub. Pribadi (Level 1~4)		FACTOR 7 Tujuan Hubungan (Level 1~4)		FACTOR 8 Tuntutan Fisik (Level 1~3)		FACTOR 9 Lingk. Kerja (Level 1~3)	
				6	7	8	9	10	11	12	13	14	15	16	17	18	19	20	21	22	23
1	2	4	5	6	7	8	9	10	11	12	13	14	15	16	17	18	19	20	21	22	23
	SEKRETARIAT DAERAH KABUPATEN																				
1	Staf Ahli Bupati Bidang Hukum, Politik dan Pemerintahan	13	2.715	7	1.250	4	450	4	450	4	225	3	150	3	60	3	120	1	5	1	5
2	Staf Ahli Bupati Bidang Pembangunan, Ekonomi, dan Keuangan	13	2.715	7	1.250	4	450	4	450	4	225	3	150	3	60	3	120	1	5	1	5
3	Staf Ahli Bupati Bidang Kemasyarakatan dan Sumber Daya Manusia	13	2.715	7	1.250	4	450	4	450	4	225	3	150	3	60	3	120	1	5	1	5
	BAGIAN PEMERINTAHAN UMUM																				
4	Analisis Layanan Umum	7	890	5	750	1	25	1	25	1	25	1	25	1	10	1	20	1	5	1	5
5	Pengelola Administrasi Pemerintahan	6	690	4	550	1	25	1	25	1	25	1	25	1	10	1	20	1	5	1	5
6	Pengelola Pemberdayaan Masyarakat	6	690	4	550	1	25	1	25	1	25	1	25	1	10	1	20	1	5	1	5
7	Pengelola Data Fasilitasi Penyelesaian Permasalahan Pertanahan	6	690	4	550	1	25	1	25	1	25	1	25	1	10	1	20	1	5	1	5
8	Pengadministrasi Umum	5	490	3	350	1	25	1	25	1	25	1	25	1	10	1	20	1	5	1	5
	BAGIAN HUKUM DAN PERUNDANG-UNDANGAN																				
9	Analisis Hukum	7	890	5	750	1	25	1	25	1	25	1	25	1	10	1	20	1	5	1	5
10	Analisis Produk Hukum	7	890	5	750	1	25	1	25	1	25	1	25	1	10	1	20	1	5	1	5
11	Penyusun Bahan Penyuluhan Hukum	7	890	5	750	1	25	1	25	1	25	1	25	1	10	1	20	1	5	1	5
12	Analisis Permasalahan Hukum	7	890	5	750	1	25	1	25	1	25	1	25	1	10	1	20	1	5	1	5
13	Pengadministrasi Hukum	5	490	3	350	1	25	1	25	1	25	1	25	1	10	1	20	1	5	1	5
14	Pengadministrasi Data Peraturan Perundang-undangan	5	490	3	350	1	25	1	25	1	25	1	25	1	10	1	20	1	5	1	5
	BAGIAN SDA DAN INFRASTRUKTUR																				
15	Analisis Penyusun Rencana Kegiatan dan Anggaran	7	890	5	750	1	25	1	25	1	25	1	25	1	10	1	20	1	5	1	5
16	Analisis Infrastruktur	7	890	5	750	1	25	1	25	1	25	1	25	1	10	1	20	1	5	1	5
17	Pengelola Pengendalian dan Monitoring Pengembangan	6	690	4	550	1	25	1	25	1	25	1	25	1	10	1	20	1	5	1	5
	BAGIAN PEREKONOMIAN																				
18	Analisis Perencanaan Program	7	890	5	750	1	25	1	25	1	25	1	25	1	10	1	20	1	5	1	5
19	Analisis Kemitraan	7	890	5	750	1	25	1	25	1	25	1	25	1	10	1	20	1	5	1	5
20	Pengelola Administrasi Perekonomian	6	690	4	550	1	25	1	25	1	25	1	25	1	10	1	20	1	5	1	5
	BAGIAN ORGANISASI																				

NO.	NAMA JABATAN FUNGSIONAL	Kelas Jabatan	Nilai Jabatan	FACTOR 1 Pengetahuan (Level 1~9)		FACTOR 2 Pengawasan (Level 1~5)		FACTOR 3 Pedoman (Level 1~5)		FACTOR 4 Kompleksitas (Level 1~6)		FACTOR 5 R.Lingkup & Pengaruh (Level 1~6)		FACTOR 6 Hub. Pribadi (Level 1~4)		FACTOR 7 Tujuan Hubungan (Level 1~4)		FACTOR 8 Tuntutan Fisik (Level 1~3)		FACTOR 9 Lingk. Kerja (Level 1~3)	
21	Analisis Kelembagaan	7	890	5	750	1	25	1	25	1	25	1	25	1	10	1	20	1	5	1	5
22	Analisis Ketatalaksanaan	7	890	5	750	1	25	1	25	1	25	1	25	1	10	1	20	1	5	1	5
23	Analisis Jabatan	7	890	5	750	1	25	1	25	1	25	1	25	1	10	1	20	1	5	1	5
	BAGIAN UMUM DAN PROTOKOL																				
24	Bendahara	7	890	4	550	2	125	1	25	2	75	2	75	1	10	1	20	1	5	1	5
25	Penyusun Rencana dan Kegiatan Anggaran	7	890	5	750	1	25	1	25	1	25	1	25	1	10	1	20	1	5	1	5
26	Pengelola Layanan Operasional	6	690	4	550	1	25	1	25	1	25	1	25	1	10	1	20	1	5	1	5
27	Pengadministrasian Umum	5	490	3	350	1	25	1	25	1	25	1	25	1	10	1	20	1	5	1	5
28	Pranata Jamuan	5	490	3	350	1	25	1	25	1	25	1	25	1	10	1	20	1	5	1	5
29	Penginventarisir	5	490	3	350	1	25	1	25	1	25	1	25	1	10	1	20	1	5	1	5
30	Petugas Penggandaan	5	490	3	350	1	25	1	25	1	25	1	25	1	10	1	20	1	5	1	5
31	Pengadministrasian Kehumasan	5	490	3	350	1	25	1	25	1	25	1	25	1	10	1	20	1	5	1	5
32	Petugas Protokol	5	490	3	350	1	25	1	25	1	25	1	25	1	10	1	20	1	5	1	5
33	Pengemudi	3	340	2	200	1	25	1	25	1	25	1	25	1	10	1	20	1	5	1	5
34	Pramu Kebersihan	3	355	2	200	1	25	1	25	1	25	1	25	1	10	1	20	2	20	1	5
	BAGIAN PERLENGKAPAN DAN KEUANGAN																				
35	Analisis Perencanaan	7	890	5	750	1	25	1	25	1	25	1	25	1	10	1	20	1	5	1	5
36	Analisis Laporan Realisasi Anggaran	7	890	5	750	1	25	1	25	1	25	1	25	1	10	1	20	1	5	1	5
37	Analisis Laporan Pertanggungjawaban Anggaran	7	890	5	750	1	25	1	25	1	25	1	25	1	10	1	20	1	5	1	5
38	Analisis Laporan Keuangan	7	890	5	750	1	25	1	25	1	25	1	25	1	10	1	20	1	5	1	5
39	Penyusun Rencana Pengadaan Sarana & Prasarana	7	990	5	750	1	25	2	125	1	25	1	25	1	10	1	20	1	5	1	5
40	Penyusun Kebutuhan Barang Inventaris	7	890	5	750	1	25	1	25	1	25	1	25	1	10	1	20	1	5	1	5
41	Verifikator Data Laporan Keuangan	6	690	4	550	1	25	1	25	1	25	1	25	1	10	1	20	1	5	1	5
42	Pengelola Penataan Sarana dan Prasarana	6	690	4	550	1	25	1	25	1	25	1	25	1	10	1	20	1	5	1	5
43	Pengelola Pemanfaatan Barang Milik Daerah	6	690	4	550	1	25	1	25	1	25	1	25	1	10	1	20	1	5	1	5
44	Pengelola Barang Milik Daerah	6	690	4	550	1	25	1	25	1	25	1	25	1	10	1	20	1	5	1	5
45	Pengelola Gaji	6	690	4	550	1	25	1	25	1	25	1	25	1	10	1	20	1	5	1	5
46	Pengolah Data Laporan Keuangan Rekening Pemerintah	6	690	4	550	1	25	1	25	1	25	1	25	1	10	1	20	1	5	1	5
47	Pengelola Daftar Gaji	6	690	4	550	1	25	1	25	1	25	1	25	1	10	1	20	1	5	1	5
48	Pengadministrasian Persuratan	5	490	3	350	1	25	1	25	1	25	1	25	1	10	1	20	1	5	1	5
	BAGIAN KESEJAHTERAAN SOSIAL																				
49	Pengelola Kegiatan Sosial	6	690	4	550	1	25	1	25	1	25	1	25	1	10	1	20	1	5	1	5
50	Pengelola Kegiatan Keagamaan	6	690	4	550	1	25	1	25	1	25	1	25	1	10	1	20	1	5	1	5
51	Pengelola Kegiatan Pemberdayaan Masyarakat	6	690	4	550	1	25	1	25	1	25	1	25	1	10	1	20	1	5	1	5
	BAGIAN PENGADAAN BARANG DAN JASA																				

NO.	NAMA JABATAN FUNGSIONAL	Kelas Jabatan	Nilai Jabatan	FACTOR 1 Pengetahuan (Level 1~9)		FACTOR 2 Pengawasan (Level 1~5)		FACTOR 3 Pedoman (Level 1~5)		FACTOR 4 Kompleksitas (Level 1~6)		FACTOR 5 R.Lingkup & Pengaruh (Level 1~6)		FACTOR 6 Hub. Pribadi (Level 1~4)		FACTOR 7 Tujuan Hubungan (Level 1~4)		FACTOR 8 Tuntutan Fisik (Level 1~3)		FACTOR 9 Lingk. Kerja (Level 1~3)	
52	Analisis Keuangan dan Transaksi Keuangan	7	890	5	750	1	25	1	25	1	25	1	25	1	10	1	20	1	5	1	5
53	Analisis Kebijakan Barang Milik Negara	7	890	5	750	1	25	1	25	1	25	1	25	1	10	1	20	1	5	1	5
54	Analisis Sumber Daya Manusia Aparatur	7	890	5	750	1	25	1	25	1	25	1	25	1	10	1	20	1	5	1	5
55	Analisis Laporan Hasil Pelaporan	7	890	5	750	1	25	1	25	1	25	1	25	1	10	1	20	1	5	1	5
56	Analisis Perencanaan, Evaluasi dan Pelaporan	7	890	5	750	1	25	1	25	1	25	1	25	1	10	1	20	1	5	1	5
57	Analisis Pelayanan	7	890	5	750	1	25	1	25	1	25	1	25	1	10	1	20	1	5	1	5
58	Analisis Sistem Informasi	7	890	5	750	1	25	1	25	1	25	1	25	1	10	1	20	1	5	1	5
59	Analisis Pelayanan	7	890	5	750	1	25	1	25	1	25	1	25	1	10	1	20	1	5	1	5
60	Analisis Tata Usaha	7	890	5	750	1	25	1	25	1	25	1	25	1	10	1	20	1	5	1	5
61	Penyusunan Rencana Kebijakan	7	890	5	750	1	25	1	25	1	25	1	25	1	10	1	20	1	5	1	5
62	Pengadministrasian LPSE	5	490	3	350	1	25	1	25	1	25	1	25	1	10	1	20	1	5	1	5
SEKRETARIAT DEWAN PERWAKILAN RAKYAT DAERAH																					
63	Analisis Hukum	7	890	5	750	1	25	1	25	1	25	1	25	1	10	1	20	1	5	1	5
64	Analisis Humas dan Protokol	7	890	5	750	1	25	1	25	1	25	1	25	1	10	1	20	1	5	1	5
65	Bendahara	7	890	4	550	2	125	1	25	2	75	2	75	1	10	1	20	1	5	1	5
66	Penata Keuangan	7	890	5	750	1	25	1	25	1	25	1	25	1	10	1	20	1	5	1	5
67	Penyusunan Kebutuhan Barang Inventaris	7	890	5	750	1	25	1	25	1	25	1	25	1	10	1	20	1	5	1	5
68	Penyusunan Naskah Rapat Pimpinan	7	890	5	750	1	25	1	25	1	25	1	25	1	10	1	20	1	5	1	5
69	Penyusunan Rencana kebutuhan Rumah Tangga dan Perlengkapan	7	890	5	750	1	25	1	25	1	25	1	25	1	10	1	20	1	5	1	5
70	Penyusunan Rencana Kegiatan dan Anggaran	7	890	5	750	1	25	1	25	1	25	1	25	1	10	1	20	1	5	1	5
71	Penyusunan Risalah	7	890	5	750	1	25	1	25	1	25	1	25	1	10	1	20	1	5	1	5
72	Pengelola Akuntansi	6	690	4	550	1	25	1	25	1	25	1	25	1	10	1	20	1	5	1	5
73	Pengelola Database Surat Perintah Membayar	6	690	4	550	1	25	1	25	1	25	1	25	1	10	1	20	1	5	1	5
74	Pengelola Dokumentasi	6	690	4	550	1	25	1	25	1	25	1	25	1	10	1	20	1	5	1	5
75	Pengelola Gaji	6	690	4	550	1	25	1	25	1	25	1	25	1	10	1	20	1	5	1	5
76	Pengelola pelaporan dan Evaluasi Pelaksanaan Kegiatan	6	690	4	550	1	25	1	25	1	25	1	25	1	10	1	20	1	5	1	5
77	Pengelola Pengaduan Publik	6	690	4	550	1	25	1	25	1	25	1	25	1	10	1	20	1	5	1	5
78	Pengelola Perjalanan Dinas	6	690	4	550	1	25	1	25	1	25	1	25	1	10	1	20	1	5	1	5
79	pengelola Perpustakaan	6	690	4	550	1	25	1	25	1	25	1	25	1	10	1	20	1	5	1	5
80	Pengelola Persidangan	6	690	4	550	1	25	1	25	1	25	1	25	1	10	1	20	1	5	1	5
81	pengelola Sarana dan Prasarana Kantor	6	690	4	550	1	25	1	25	1	25	1	25	1	10	1	20	1	5	1	5
82	Pengelola Sistem Informasi Manajemen Kepegawaian	6	690	4	550	1	25	1	25	1	25	1	25	1	10	1	20	1	5	1	5
83	Notulis Rapat	6	690	4	550	1	25	1	25	1	25	1	25	1	10	1	20	1	5	1	5
84	Pengolah Data Laporan Keuangan	6	690	4	550	1	25	1	25	1	25	1	25	1	10	1	20	1	5	1	5
85	Petugas Protokol	5	490	3	350	1	25	1	25	1	25	1	25	1	10	1	20	1	5	1	5
86	Pengadministrasian Analisis dan Kemitraan Media	5	490	3	350	1	25	1	25	1	25	1	25	1	10	1	20	1	5	1	5
87	Pengadministrasian Data Peraturan Perundang-undangan	5	490	3	350	1	25	1	25	1	25	1	25	1	10	1	20	1	5	1	5
88	Pengadministrasian Hukum	5	490	3	350	1	25	1	25	1	25	1	25	1	10	1	20	1	5	1	5

NO.	NAMA JABATAN FUNGSIONAL	Kelas Jabatan	Nilai Jabatan	FACTOR 1 Pengetahuan (Level 1~9)		FACTOR 2 Pengawasan (Level 1~5)		FACTOR 3 Pedoman (Level 1~5)		FACTOR 4 Kompleksitas (Level 1~6)		FACTOR 5 R.Lingkup & Pengaruh (Level 1~6)		FACTOR 6 Hub. Pribadi (Level 1~4)		FACTOR 7 Tujuan Hubungan (Level 1~4)		FACTOR 8 Tuntutan Fisik (Level 1~3)		FACTOR 9 Lingk. Kerja (Level 1~3)	
89	Pengadministrasi Pemeliharaan Gedung Kantor	5	490	3	350	1	25	1	25	1	25	1	25	1	10	1	20	1	5	1	5
90	Pengadministrasi Rapat	5	490	3	350	1	25	1	25	1	25	1	25	1	10	1	20	1	5	1	5
91	Pengadministrasi Risalah	5	490	3	350	1	25	1	25	1	25	1	25	1	10	1	20	1	5	1	5
92	Pengadministrasi Sarana dan Prasarana	5	490	3	350	1	25	1	25	1	25	1	25	1	10	1	20	1	5	1	5
93	Pengadministrasi Umum	5	490	3	350	1	25	1	25	1	25	1	25	1	10	1	20	1	5	1	5
	INSPEKTORAT																				
94	Auditor Ahli Muda	9	1.595	5	750	4	450	2	125	2	75	2	75	3	60	2	50	1	5	1	5
95	Auditor Ahli Pertama	8	1.280	4	550	2	275	2	125	3	75	2	75	2	60	1	50	1	5	1	5
96	Auditor Trampil	8	1.230	4	550	3	275	2	125	3	75	2	75	2	60	1	50	1	5	1	5
97	Analisis Perencanaan dan Penganggaran	7	890	5	750	1	25	1	25	1	25	1	25	1	10	1	20	1	5	1	5
98	Analisis Kepegawaian	7	890	5	750	1	25	1	25	1	25	1	25	1	10	1	20	1	5	1	5
99	Analisis Monitoring dan Evaluasi Pelaporan	7	890	5	750	1	25	1	25	1	25	1	25	1	10	1	20	1	5	1	5
100	Penyusun Program Anggaran dan Pelaporan	7	890	5	750	1	25	1	25	1	25	1	25	1	10	1	20	1	5	1	5
101	Penyusun Tindakanlanjutan dan Hasil Pengawasan	7	890	5	750	1	25	1	25	1	25	1	25	1	10	1	20	1	5	1	5
102	Pengelola Barang Milik Negara	6	690	4	550	1	25	1	25	1	25	1	25	1	10	1	20	1	5	1	5
103	Pengolah Data Perencanaan dan Penganggaran	6	690	4	550	1	25	1	25	1	25	1	25	1	10	1	20	1	5	1	5
104	Pengelola Kepegawaian	6	690	4	550	1	25	1	25	1	25	1	25	1	10	1	20	1	5	1	5
105	Pengelola Bahan Perencanaan	6	690	4	550	1	25	1	25	1	25	1	25	1	10	1	20	1	5	1	5
106	Bendahara	7	890	4	550	2	125	1	25	2	75	2	75	1	10	1	20	1	5	1	5
107	Pengelola Monitoring dan Evaluasi	6	690	4	550	1	25	1	25	1	25	1	25	1	10	1	20	1	5	1	5
108	Pengolah Data Tindakanlanjutan LHP	6	690	4	550	1	25	1	25	1	25	1	25	1	10	1	20	1	5	1	5
109	Pengadministrasi Perencanaan dan Program	5	490	3	350	1	25	1	25	1	25	1	25	1	10	1	20	1	5	1	5
110	Pengadministrasi Umum	5	490	3	350	1	25	1	25	1	25	1	25	1	10	1	20	1	5	1	5
111	Pengadministrasi Persuratan	5	490	3	350	1	25	1	25	1	25	1	25	1	10	1	20	1	5	1	5
	SATUAN POLISI PAMONG PRAJA																				
112	Analisis Keuangan	7	890	5	750	1	25	1	25	1	25	1	25	1	10	1	20	1	5	1	5
113	Analisis Layanan Umum	7	890	5	750	1	25	1	25	1	25	1	25	1	10	1	20	1	5	1	5
114	Analisis Tata Usaha	7	890	5	750	1	25	1	25	1	25	1	25	1	10	1	20	1	5	1	5
115	Pengelola Penyelenggaraan Diklat	6	690	4	550	1	25	1	25	1	25	1	25	1	10	1	20	1	5	1	5
116	Pengelola Administrasi Pemerintahan	6	690	4	550	1	25	1	25	1	25	1	25	1	10	1	20	1	5	1	5
117	Pengelola Data Keamanan dan Ketertiban	6	690	4	550	1	25	1	25	1	25	1	25	1	10	1	20	1	5	1	5
118	Pengelola data	6	690	4	550	1	25	1	25	1	25	1	25	1	10	1	20	1	5	1	5
119	Pengelola Dokumentasi	6	690	4	550	1	25	1	25	1	25	1	25	1	10	1	20	1	5	1	5
120	pengelola Ketertiban	6	690	4	550	1	25	1	25	1	25	1	25	1	10	1	20	1	5	1	5
121	Pengelola Layanan Pengadaan	6	690	4	550	1	25	1	25	1	25	1	25	1	10	1	20	1	5	1	5
122	Pranata Barang Bukti	6	690	4	550	1	25	1	25	1	25	1	25	1	10	1	20	1	5	1	5
123	Pranata pasukan Pengamanan Dalam	6	690	4	550	1	25	1	25	1	25	1	25	1	10	1	20	1	5	1	5
124	Pranata Perlindungan Masyarakat	6	690	4	550	1	25	1	25	1	25	1	25	1	10	1	20	1	5	1	5
125	Pranata Pemadam Kebakaran	6	690	4	550	1	25	1	25	1	25	1	25	1	10	1	20	1	5	1	5

NO.	NAMA JABATAN FUNGSIONAL	Kelas Jabatan	Nilai Jabatan	FACTOR 1 Pengetahuan (Level 1~9)		FACTOR 2 Pengawasan (Level 1~5)		FACTOR 3 Pedoman (Level 1~5)		FACTOR 4 Kompleksitas (Level 1~6)		FACTOR 5 R.Lingkup & Pengaruh (Level 1~6)		FACTOR 6 Hub. Pribadi (Level 1~4)		FACTOR 7 Tujuan Hubungan (Level 1~4)		FACTOR 8 Tuntutan Fisik (Level 1~3)		FACTOR 9 Lingk. Kerja (Level 1~3)	
126	Penyusun Teknis Pelatihan Fungsional SDA	6	690	4	550	1	25	1	25	1	25	1	25	1	10	1	20	1	5	1	5
127	Petugas Protokol	5	490	3	350	1	25	1	25	1	25	1	25	1	10	1	20	1	5	1	5
128	Petugas Keamanan	5	490	3	350	1	25	1	25	1	25	1	25	1	10	1	20	1	5	1	5
129	Sekretaris	5	490	3	350	1	25	1	25	1	25	1	25	1	10	1	20	1	5	1	5
130	Pengadministrasi Kepegawaian	5	490	3	350	1	25	1	25	1	25	1	25	1	10	1	20	1	5	1	5
131	Pengadministrasi Pelatihan	5	490	3	350	1	25	1	25	1	25	1	25	1	10	1	20	1	5	1	5
132	Pengadministrasi Kerjasama Pelatihan	5	490	3	350	1	25	1	25	1	25	1	25	1	10	1	20	1	5	1	5
133	Pengadministrasi Keuangan	5	490	3	350	1	25	1	25	1	25	1	25	1	10	1	20	1	5	1	5
134	Pengadministrasi Pemerintahan	5	490	3	350	1	25	1	25	1	25	1	25	1	10	1	20	1	5	1	5
135	Pengadministrasi Perencanaan dan Program	5	490	3	350	1	25	1	25	1	25	1	25	1	10	1	20	1	5	1	5
136	pengadministrasi sarana dan Prasarana	5	490	3	350	1	25	1	25	1	25	1	25	1	10	1	20	1	5	1	5
137	Pengadministrasi Umum	5	490	3	350	1	25	1	25	1	25	1	25	1	10	1	20	1	5	1	5
	DINAS PENDIDIKAN																				
138	Guru Utama	13	2.520	6	950	4	450	4	450	5	325	4	225	3	60	2	50	1	5	1	5
139	Pengawas Sekolah Utama	13	2.555	6	950	4	450	4	450	5	325	4	225	2	25	3	120	1	5	1	5
140	Penilik Utama	13	2.455	6	950	4	450	4	450	5	325	4	225	2	25	1	20	1	5	1	5
141	Guru Madya	11	1.930	6	950	3	275	3	275	4	225	3	150	2	25	1	20	1	5	1	5
142	Pamong Belajar Madya	11	1.930	6	950	3	275	3	275	4	225	3	150	2	25	1	20	1	5	1	5
143	Pengawas Sekolah Madya	11	1.930	6	950	3	275	3	275	4	225	3	150	2	25	1	20	1	5	1	5
144	Penilik Madya	11	1.930	6	950	3	275	3	275	4	225	3	150	2	25	1	20	1	5	1	5
145	Guru Muda	9	1.385	5	750	2	125	2	125	3	150	3	150	2	25	2	50	1	5	1	5
146	Pamong Belajar Muda	9	1.355	5	750	2	125	2	125	3	150	3	150	2	25	1	20	1	5	1	5
147	Pengawas Sekolah Muda	9	1.355	5	750	2	125	2	125	3	150	3	150	2	25	1	20	1	5	1	5
148	Penilik Muda	9	1.355	5	750	2	125	2	125	3	150	3	150	2	25	1	20	1	5	1	5
149	Guru Pertama	8	1.280	5	750	2	125	2	125	3	150	2	75	2	25	1	20	1	5	1	5
150	Pamong Belajar Pertama	8	1.280	5	750	2	125	2	125	3	150	2	75	2	25	1	20	1	5	1	5
151	Penilik Pertama	8	1.280	5	750	2	125	2	125	3	150	2	75	2	25	1	20	1	5	1	5
152	Pengelola Data Tenaga Kependidikan	6	690	4	550	1	25	1	25	1	25	1	25	1	10	1	20	1	5	1	5
153	Guru Pemula	5	490	3	350	1	25	1	25	1	25	1	25	1	10	1	20	1	5	1	5
154	Analisis Kebutuhan Aset pendidikan	7	890	5	750	1	25	1	25	1	25	1	25	1	10	1	20	1	5	1	5
155	Analisis Kebutuhan Prasarana Pendidikan	7	890	5	750	1	25	1	25	1	25	1	25	1	10	1	20	1	5	1	5
156	Analisis Laporan Keuangan	7	890	5	750	1	25	1	25	1	25	1	25	1	10	1	20	1	5	1	5
157	Analisis Pertanggungjawaban Anggaran	7	890	5	750	1	25	1	25	1	25	1	25	1	10	1	20	1	5	1	5
158	Pengelola Barang Milik Negara	6	690	4	550	1	25	1	25	1	25	1	25	1	10	1	20	1	5	1	5
159	Bendahara	7	890	5	750	1	25	1	25	1	25	1	25	1	10	1	20	1	5	1	5
160	Penyusun Data Pendidikan, Kepegawaian dan Pengelolaan Jabatan	7	890	5	750	1	25	1	25	1	25	1	25	1	10	1	20	1	5	1	5

NO.	NAMA JABATAN FUNGSIONAL	Kelas Jabatan	Nilai Jabatan	FACTOR 1 Pengetahuan (Level 1~9)		FACTOR 2 Pengawasan (Level 1~5)		FACTOR 3 Pedoman (Level 1~5)		FACTOR 4 Kompleksitas (Level 1~6)		FACTOR 5 R.Lingkup & Pengaruh (Level 1~6)		FACTOR 6 Hub. Pribadi (Level 1~4)		FACTOR 7 Tujuan Hubungan (Level 1~4)		FACTOR 8 Tuntutan Fisik (Level 1~3)		FACTOR 9 Lingk. Kerja (Level 1~3)	
161	Penyusun Data PTK PAUD dan Pengolah Data Angka Kredit Guru Pengawas Sekolah	7	890	5	750	1	25	1	25	1	25	1	25	1	10	1	20	1	5	1	5
162	Penyusun Rencana Mutasi dan Kenaikan Pangkat SD	7	890	5	750	1	25	1	25	1	25	1	25	1	10	1	20	1	5	1	5
163	Penyusun Rencana Program dan Kegiatan	7	890	5	750	1	25	1	25	1	25	1	25	1	10	1	20	1	5	1	5
164	Pengelola Data Belanja dan Laporan Keuangan	6	690	4	550	1	25	1	25	1	25	1	25	1	10	1	20	1	5	1	5
165	Pengelola Gaji	6	690	4	550	1	25	1	25	1	25	1	25	1	10	1	20	1	5	1	5
166	Pengelola Sistem Informasi Peningkatan Mutu Pendidik dan Tenaga Kependidikan	6	690	4	550	1	25	1	25	1	25	1	25	1	10	1	20	1	5	1	5
167	Pengolah Data Aset Pendidikan	6	690	4	550	1	25	1	25	1	25	1	25	1	10	1	20	1	5	1	5
168	Pengolah Data Bantuan Operasional Sekolah SD	6	690	4	550	1	25	1	25	1	25	1	25	1	10	1	20	1	5	1	5
169	Pengolah Data Bantuan Operasional Sekolah SMP	6	690	4	550	1	25	1	25	1	25	1	25	1	10	1	20	1	5	1	5
170	Pengolah Data Prasarana Pendidikan	6	690	4	550	1	25	1	25	1	25	1	25	1	10	1	20	1	5	1	5
171	Operator Dapodik dan Pendataan PTK PAUD	5	490	3	350	1	25	1	25	1	25	1	25	1	10	1	20	1	5	1	5
172	Operator Dapodik dan Pendataan PTK SD	5	490	3	350	1	25	1	25	1	25	1	25	1	10	1	20	1	5	1	5
173	Operator Dapodik dan Pendataan PTK SMP	5	490	3	350	1	25	1	25	1	25	1	25	1	10	1	20	1	5	1	5
174	Operator Dapodik PAUD	5	490	3	350	1	25	1	25	1	25	1	25	1	10	1	20	1	5	1	5
175	Operator Komputer	5	490	3	350	1	25	1	25	1	25	1	25	1	10	1	20	1	5	1	5
176	Operator Simtendik Pengawas Sekolah	5	490	3	350	1	25	1	25	1	25	1	25	1	10	1	20	1	5	1	5
177	Pengadministrasi Keuangan	5	490	3	350	1	25	1	25	1	25	1	25	1	10	1	20	1	5	1	5
178	Pengadministrasi Perizinan Kelembagaan	5	490	3	350	1	25	1	25	1	25	1	25	1	10	1	20	1	5	1	5
179	Pengadministrasi Umum	5	490	3	350	1	25	1	25	1	25	1	25	1	10	1	20	1	5	1	5
180	Pengadministrasi UPT Pendidikan Kecamatan	5	490	3	350	1	25	1	25	1	25	1	25	1	10	1	20	1	5	1	5
	DINAS KESEHATAN																				
181	Dokter Ahli Madya	12	2.115	5	750	4	450	4	450	4	225	3	150	3	60	1	20	1	5	1	5
182	Dokter Gigi Ahli Madya	12	2.115	5	750	4	450	4	450	4	225	3	150	3	60	1	20	1	5	1	5
183	Apoteker Madya	11	1.905	5	750	3	275	4	450	4	225	3	150	2	25	1	20	1	5	1	5
184	Dokter Ahli Muda	10	1.655	5	750	3	275	3	275	3	150	3	150	2	25	1	20	1	5	1	5
185	Dokter Gigi Ahli Muda	10	1.655	5	750	3	275	3	275	3	150	3	150	2	25	1	20	1	5	1	5
186	Bidan Ahli Muda	9	1.505	5	750	3	275	2	125	3	150	3	150	2	25	1	20	1	5	1	5
187	Perawat Ahli Muda	9	1.355	5	750	2	125	2	125	3	150	3	150	2	25	1	20	1	5	1	5
188	Dokter Ahli Pertama	9	1.505	5	750	3	275	2	125	3	150	3	150	2	25	1	20	1	5	1	5
189	Dokter Gigi Ahli Pertama	9	1.505	5	750	3	275	2	125	3	150	3	150	2	25	1	20	1	5	1	5
190	Bidan Ahli Pertama	8	1.280	5	750	2	125	2	125	3	150	2	75	2	25	1	20	1	5	1	5
191	Perawat Ahli Pertama	8	1.280	5	750	2	125	2	125	3	150	2	75	2	25	1	20	1	5	1	5
192	Bidan Penyelia	8	1.305	4	550	3	275	2	125	3	150	3	150	2	25	1	20	1	5	1	5
193	Penyuluh Kesehatan Pelaksana Lanjutan	7	890	5	750	1	25	1	25	1	25	1	25	1	10	1	20	1	5	1	5
194	Analisis Kesehatan Lingkungan Pelaksana Lanjutan	7	890	5	750	1	25	1	25	1	25	1	25	1	10	1	20	1	5	1	5
195	Perawat gigi Penyelia	8	1.155	4	550	2	125	2	125	3	150	3	150	2	25	1	20	1	5	1	5

NO.	NAMA JABATAN FUNGSIONAL	Kelas Jabatan	Nilai Jabatan	FACTOR 1 Pengetahuan (Level 1~9)		FACTOR 2 Pengawasan (Level 1~5)		FACTOR 3 Pedoman (Level 1~5)		FACTOR 4 Kompleksitas (Level 1~6)		FACTOR 5 R.Lingkup & Pengaruh (Level 1~6)		FACTOR 6 Hub. Pribadi (Level 1~4)		FACTOR 7 Tujuan Hubungan (Level 1~4)		FACTOR 8 Tuntutan Fisik (Level 1~3)		FACTOR 9 Lingk. Kerja (Level 1~3)	
196	Nutrisionis Penyelia	8	1.155	4	550	2	125	2	125	3	150	3	150	2	25	1	20	1	5	1	5
197	Perawat Penyelia	8	1.155	4	550	2	125	2	125	3	150	3	150	2	25	1	20	1	5	1	5
198	Pranata Laboratorium Kesehatan Penyelia	8	1.155	4	550	2	125	2	125	3	150	3	150	2	25	1	20	1	5	1	5
199	Sanitarian Penyelia	8	1.305	4	550	2	275	2	125	3	150	3	150	2	25	1	20	1	5	1	5
200	Bidan Mahir	7	1.005	4	550	2	125	2	125	2	75	2	75	2	25	1	20	1	5	1	5
201	Asisten Apoteker Mahir	7	940	4	550	2	125	2	125	2	75	1	25	1	10	1	20	1	5	1	5
202	Nutrisionis Mahir	7	940	4	550	2	125	2	125	2	75	1	25	1	10	1	20	1	5	1	5
203	Perawat gigi mahir	7	940	4	550	2	125	2	125	2	75	1	25	1	10	1	20	1	5	1	5
204	Perawat mahir	7	940	4	550	2	125	2	125	2	75	1	25	1	10	1	20	1	5	1	5
205	Pranata Laboratorium Kesehatan Mahir	7	940	4	550	2	125	2	125	2	75	1	25	1	10	1	20	1	5	1	5
206	Sanitarian Mahir	7	940	4	550	2	125	2	125	2	75	1	25	1	10	1	20	1	5	1	5
207	Analisis Kesehatan Penyelia	8	1.230	4	550	2	125	3	275	3	150	2	75	2	25	1	20	1	5	1	5
208	Bidan Terampil	6	790	4	550	2	125	1	25	1	25	1	25	1	10	1	20	1	5	1	5
209	Pranata Laboratorium Kesehatan Terampil	6	790	4	550	2	125	1	25	1	25	1	25	1	10	1	20	1	5	1	5
210	Epidemiolog Kesehatan Ahli Muda	9	1.460	5	750	3	275	2	125	3	150	2	75	2	25	2	50	1	5	1	5
211	Pengawas Farmasi dan Makanan Terampil	7	890	5	750	1	25	1	25	1	25	1	25	1	10	1	20	1	5	1	5
212	Perawat Gigi terampil	6	790	4	550	2	125	1	25	1	25	1	25	1	10	1	20	1	5	1	5
213	Perawat terampil	6	790	4	550	2	125	1	25	1	25	1	25	1	10	1	20	1	5	1	5
214	Pranata Laboratorium Kesehatan Terampil	6	790	4	550	2	125	1	25	1	25	1	25	1	10	1	20	1	5	1	5
215	Sanitarian Terampil	6	790	4	550	1	125	1	25	1	25	1	25	1	10	1	20	1	5	1	5
216	Bidan Pemula	5	490	3	350	1	25	1	25	1	25	1	25	1	10	1	20	1	5	1	5
217	Perawat Pemula	5	490	3	350	1	25	1	25	1	25	1	25	1	10	1	20	1	5	1	5
218	Analisis Sumber Daya Manusia Aparatur	7	890	5	750	1	25	1	25	1	25	1	25	1	10	1	20	1	5	1	5
219	Sekretaris pimpinan	6	690	4	550	1	25	1	25	1	25	1	25	1	10	1	20	1	5	1	5
220	Pengelola administrasi Perizinan dan Rekomendasi	6	690	4	550	1	25	1	25	1	25	1	25	1	10	1	20	1	5	1	5
221	pengelola data informasi kesehatan	6	690	4	550	1	25	1	25	1	25	1	25	1	10	1	20	1	5	1	5
222	Pengelola Monitoring dan Evaluasi	6	690	4	550	1	25	1	25	1	25	1	25	1	10	1	20	1	5	1	5
223	Pengelola Sarana Prasarana	6	690	4	550	1	25	1	25	1	25	1	25	1	10	1	20	1	5	1	5
224	Pengolah data informasi	6	690	4	550	1	25	1	25	1	25	1	25	1	10	1	20	1	5	1	5
225	Pengelola program gizi	6	690	4	550	1	25	1	25	1	25	1	25	1	10	1	20	1	5	1	5
226	Penyusun Program Anggaran dan pelaporan	6	690	4	550	1	25	1	25	1	25	1	25	1	10	1	20	1	5	1	5
227	Penyusun Program Perencanaan dan Informasi Terpadu	6	690	4	550	1	25	1	25	1	25	1	25	1	10	1	20	1	5	1	5
228	Pengadministrasi Persuratan	5	490	3	350	1	25	1	25	1	25	1	25	1	10	1	20	1	5	1	5
229	Pengadministrasi Kegiatan	5	490	3	350	1	25	1	25	1	25	1	25	1	10	1	20	1	5	1	5
230	Pengadministrasi Umum	5	490	3	350	1	25	1	25	1	25	1	25	1	10	1	20	1	5	1	5
	DINAS PERKERJAAN UMUM DAN PENATAAN RUANG																				
231	Analisis Pembangunan	7	890	5	750	1	25	1	25	1	25	1	25	1	10	1	20	1	5	1	5
232	Analisis Perencanaan	7	890	5	750	1	25	1	25	1	25	1	25	1	10	1	20	1	5	1	5
233	Analisis Perencanaan, Evaluasi dan Pelaporan	7	890	5	750	1	25	1	25	1	25	1	25	1	10	1	20	1	5	1	5

NO.	NAMA JABATAN FUNGSIONAL	Kelas Jabatan	Nilai Jabatan	FACTOR 1 Pengetahuan (Level 1~9)		FACTOR 2 Pengawasan (Level 1~5)		FACTOR 3 Pedoman (Level 1~5)		FACTOR 4 Kompleksitas (Level 1~6)		FACTOR 5 R.Lingkup & Pengaruh (Level 1~6)		FACTOR 6 Hub. Pribadi (Level 1~4)		FACTOR 7 Tujuan Hubungan (Level 1~4)		FACTOR 8 Tuntutan Fisik (Level 1~3)		FACTOR 9 Lingk. Kerja (Level 1~3)	
234	Penyusun Bahan Rencana Tata Ruang	7	890	5	750	1	25	1	25	1	25	1	25	1	10	1	20	1	5	1	5
235	Penyusun laporan Bina Program	7	890	5	750	1	25	1	25	1	25	1	25	1	10	1	20	1	5	1	5
236	Penata Penyehatan Lingkungan Permukiman	7	890	5	750	1	25	1	25	1	25	1	25	1	10	1	20	1	5	1	5
237	pengelola kegiatan survey dan perencanaan	6	690	4	550	1	25	1	25	1	25	1	25	1	10	1	20	1	5	1	5
238	pengelola Perencanaan Teknis Tata Bangunan	6	690	4	550	1	25	1	25	1	25	1	25	1	10	1	20	1	5	1	5
239	Pengelola Keuangan	6	690	4	550	1	25	1	25	1	25	1	25	1	10	1	20	1	5	1	5
240	pengawas bangunan dan gedung	7	890	5	750	1	25	1	25	1	25	1	25	1	10	1	20	1	5	1	5
241	pengawas pengairan	7	890	5	750	1	25	1	25	1	25	1	25	1	10	1	20	1	5	1	5
242	pengawas Teknis	7	890	5	750	1	25	1	25	1	25	1	25	1	10	1	20	1	5	1	5
243	pengawas Teknis Pengairan	7	890	5	750	1	25	1	25	1	25	1	25	1	10	1	20	1	5	1	5
244	Tenaga Teknis	6	690	4	550	1	25	1	25	1	25	1	25	1	10	1	20	1	5	1	5
245	Bendahara	7	890	4	550	2	125	1	25	2	75	2	75	1	10	1	20	1	5	1	5
246	Pengadministrasi Umum	5	490	3	350	1	25	1	25	1	25	1	25	1	10	1	20	1	5	1	5
247	Pemelihara Bangunan	6	690	4	550	1	25	1	25	1	25	1	25	1	10	1	20	1	5	1	5
248	pengadministrasi Kepegawaian	5	490	3	350	1	25	1	25	1	25	1	25	1	10	1	20	1	5	1	5
249	pengadministrasi perencanaan dan program	5	490	3	350	1	25	1	25	1	25	1	25	1	10	1	20	1	5	1	5
250	pengadministrasi umum	5	490	3	350	1	25	1	25	1	25	1	25	1	10	1	20	1	5	1	5
251	Juru Pengairan	5	490	3	350	1	25	1	25	1	25	1	25	1	10	1	20	1	5	1	5
	PERUMAHAN RAKYAT DAN KAWASAN PERMUKIMAN																				
252	Analisis bangunan dan Perumahan	7	890	5	750	1	25	1	25	1	25	1	25	1	10	1	20	1	5	1	5
253	Analisis Data dan Informasi	7	890	5	750	1	25	1	25	1	25	1	25	1	10	1	20	1	5	1	5
254	Analisis Optimasi rehabilitasi dan konservasi lahan	7	890	5	750	1	25	1	25	1	25	1	25	1	10	1	20	1	5	1	5
255	Analisis Pembukaan Lahan	7	890	5	750	1	25	1	25	1	25	1	25	1	10	1	20	1	5	1	5
256	Analisis Penataan Kawasan	7	890	5	750	1	25	1	25	1	25	1	25	1	10	1	20	1	5	1	5
257	Analisis Perumahan	7	890	5	750	1	25	1	25	1	25	1	25	1	10	1	20	1	5	1	5
258	Bendahara	7	890	4	550	2	125	1	25	2	75	2	75	1	10	1	20	1	5	1	5
259	Penyusun Rencana Pemanfaatan Kawasan	7	890	5	750	1	25	1	25	1	25	1	25	1	10	1	20	1	5	1	5
260	Penyusun Rencana Perlindungan dan pelestarian kawasan	7	890	5	750	1	25	1	25	1	25	1	25	1	10	1	20	1	5	1	5
261	Pengelola Gaji	6	690	4	550	1	25	1	25	1	25	1	25	1	10	1	20	1	5	1	5
262	pengelola perumahan dan permukiman	6	690	4	550	1	25	1	25	1	25	1	25	1	10	1	20	1	5	1	5
263	Pengelola sarana dan prasarana	6	690	4	550	1	25	1	25	1	25	1	25	1	10	1	20	1	5	1	5
264	pengawas fisik Permukiman	7	890	5	750	1	25	1	25	1	25	1	25	1	10	1	20	1	5	1	5
265	Juru survey permukiman Perumahan	5	490	3	350	1	25	1	25	1	25	1	25	1	10	1	20	1	5	1	5
266	pengadministrasi Kepegawaian	5	490	3	350	1	25	1	25	1	25	1	25	1	10	1	20	1	5	1	5
267	Pengadministrasi perencanaan dan Program	5	490	3	350	1	25	1	25	1	25	1	25	1	10	1	20	1	5	1	5
	DINAS SOSIAL																				
268	Analisis Program Kerjasama Lembaga Masyarakat	7	890	5	750	1	25	1	25	1	25	1	25	1	10	1	20	1	5	1	5
269	Pengelola Gaji	7	890	5	750	1	25	1	25	1	25	1	25	1	10	1	20	1	5	1	5
270	Bendahara	7	890	4	550	2	125	1	25	2	75	2	75	1	10	1	20	1	5	1	5

NO.	NAMA JABATAN FUNGSIONAL	Kelas Jabatan	Nilai Jabatan	FACTOR 1 Pengetahuan (Level 1~9)		FACTOR 2 Pengawasan (Level 1~5)		FACTOR 3 Pedoman (Level 1~5)		FACTOR 4 Kompleksitas (Level 1~6)		FACTOR 5 R.Lingkup & Pengaruh (Level 1~6)		FACTOR 6 Hub. Pribadi (Level 1~4)		FACTOR 7 Tujuan Hubungan (Level 1~4)		FACTOR 8 Tuntutan Fisik (Level 1~3)		FACTOR 9 Lingk. Kerja (Level 1~3)	
271	Pengelola Data Belanja dan Laporan Keuangan	6	690	4	550	1	25	1	25	1	25	1	25	1	10	1	20	1	5	1	5
272	Analisis Perencanaan Anggaran	7	890	5	750	1	25	1	25	1	25	1	25	1	10	1	20	1	5	1	5
273	Pengelola Barang Milik Negara	6	690	4	550	1	25	1	25	1	25	1	25	1	10	1	20	1	5	1	5
274	Pengelola Data bantuan Sosial	6	690	4	550	1	25	1	25	1	25	1	25	1	10	1	20	1	5	1	5
275	Pengelola Data bantuan Sosial	6	690	4	550	1	25	1	25	1	25	1	25	1	10	1	20	1	5	1	5
276	Pengelola Kesejahteraan Sosial	6	690	4	550	1	25	1	25	1	25	1	25	1	10	1	20	1	5	1	5
277	Pranata Taman makam Pahlawan	6	690	4	550	1	25	1	25	1	25	1	25	1	10	1	20	1	5	1	5
278	Pengadministrasi Umum	5	490	3	350	1	25	1	25	1	25	1	25	1	10	1	20	1	5	1	5
279	Pengadministrasi Persuratan	5	490	3	350	1	25	1	25	1	25	1	25	1	10	1	20	1	5	1	5
	DINAS TENAGA KERJA DAN TRANSMIGRASI																				
280	Analisis Keselamatan kerja	7	890	5	750	1	25	1	25	1	25	1	25	1	10	1	20	1	5	1	5
281	Analisis Pemetaan dan Harmonisasi Kompetensi Tenaga Kerja	7	890	5	750	1	25	1	25	1	25	1	25	1	10	1	20	1	5	1	5
282	Bendahara	7	890	5	750	1	25	1	25	1	25	1	25	1	10	1	20	1	5	1	5
283	Pengelola barang Milik Negara	6	690	4	550	1	25	1	25	1	25	1	25	1	10	1	20	1	5	1	5
284	pembantu pengelola BMN	5	490	3	350	1	25	1	25	1	25	1	25	1	10	1	20	1	5	1	5
285	Pengelola Gaji	5	490	3	350	1	25	1	25	1	25	1	25	1	10	1	20	1	5	1	5
286	Pengadministrasi Persuratan	5	490	3	350	1	25	1	25	1	25	1	25	1	10	1	20	1	5	1	5
287	Operator	5	490	3	350	1	25	1	25	1	25	1	25	1	10	1	20	1	5	1	5
	DINAS PEMBERDAYAAN PEREMPUAN DAN PERLINDUNGAN ANAK																				
288	Analisis pembelajaran Pembinaan Pendidikan masyarakat	7	890	5	750	1	25	1	25	1	25	1	25	1	10	1	20	1	5	1	5
289	Analisis Perlindungan Perempuan	7	890	5	750	1	25	1	25	1	25	1	25	1	10	1	20	1	5	1	5
290	Penata Keuangan	7	890	5	750	1	25	1	25	1	25	1	25	1	10	1	20	1	5	1	5
291	Pengelola Pemberdayaan, Perlindungan Perempuan dan Anak	6	690	4	550	1	25	1	25	1	25	1	25	1	10	1	20	1	5	1	5
292	Pengelola Penguatan Pengarusutamaan Gender	6	690	4	550	1	25	1	25	1	25	1	25	1	10	1	20	1	5	1	5
293	Pengelola Gaji	6	690	4	550	1	25	1	25	1	25	1	25	1	10	1	20	1	5	1	5
294	Pengolah Data	6	690	4	550	1	25	1	25	1	25	1	25	1	10	1	20	1	5	1	5
295	Pengadministrasi Pengangkatan dan Pengakuan Anak	5	490	3	350	1	25	1	25	1	25	1	25	1	10	1	20	1	5	1	5
296	Pengadministrasi Persuratan	5	490	3	350	1	25	1	25	1	25	1	25	1	10	1	20	1	5	1	5
297	Pengadministrasi Perencanaan dan Program	5	490	3	350	1	25	1	25	1	25	1	25	1	10	1	20	1	5	1	5
298	pengadministrasi Umum	5	490	3	350	1	25	1	25	1	25	1	25	1	10	1	20	1	5	1	5
	DINAS KETAHANAN PANGAN																				
299	Analisis Pangan	7	890	5	750	1	25	1	25	1	25	1	25	1	10	1	20	1	5	1	5
300	Analisis Perencanaan Program	7	890	5	750	1	25	1	25	1	25	1	25	1	10	1	20	1	5	1	5
301	Analisis Pengembangan Sumber Daya Aparatur	7	890	5	750	1	25	1	25	1	25	1	25	1	10	1	20	1	5	1	5
302	Penyusun Program Anggaran dan Pelaporan	7	890	5	750	1	25	1	25	1	25	1	25	1	10	1	20	1	5	1	5
303	Bendahara	7	890	4	550	2	125	1	25	2	75	2	75	1	10	1	20	1	5	1	5

NO.	NAMA JABATAN FUNGSIONAL	Kelas Jabatan	Nilai Jabatan	FACTOR 1 Pengetahuan (Level 1~9)		FACTOR 2 Pengawasan (Level 1~5)		FACTOR 3 Pedoman (Level 1~5)		FACTOR 4 Kompleksitas (Level 1~6)		FACTOR 5 R.Lingkup & Pengaruh (Level 1~6)		FACTOR 6 Hub. Pribadi (Level 1~4)		FACTOR 7 Tujuan Hubungan (Level 1~4)		FACTOR 8 Tuntutan Fisik (Level 1~3)		FACTOR 9 Lingk. Kerja (Level 1~3)	
304	Pengelola Ketersediaan dan Kerawanan Pangan	6	690	4	550	1	25	1	25	1	25	1	25	1	10	1	20	1	5	1	5
305	Pengelola Ketahanan Pangan	6	690	4	550	1	25	1	25	1	25	1	25	1	10	1	20	1	5	1	5
306	Pengelola Gaji	6	690	4	550	1	25	1	25	1	25	1	25	1	10	1	20	1	5	1	5
307	Pegelola Barang Milik Daerah	6	690	4	550	1	25	1	25	1	25	1	25	1	10	1	20	1	5	1	5
308	Pengadministrasi Umum	5	540	3	350	1	25	1	25	2	75	1	25	1	10	1	20	1	5	1	5
	DINAS LINGKUNGAN HIDUP																				
309	Analisis Laboratorium	7	890	5	750	1	25	1	25	1	25	1	25	1	10	1	20	1	5	1	5
310	Analisis Perencanaan, Evaluasi dan pelaporan	7	890	5	750	1	25	1	25	1	25	1	25	1	10	1	20	1	5	1	5
311	Analisis Taman	7	890	5	750	1	25	1	25	1	25	1	25	1	10	1	20	1	5	1	5
312	Bendahara	7	890	4	550	2	125	1	25	2	75	2	75	1	10	1	20	1	5	1	5
313	Pengawas Lapangan Angkutan Sampah	7	890	5	750	1	25	1	25	1	25	1	25	1	10	1	20	1	5	1	5
314	Pengelola Program dan Kegiatan	6	690	4	550	1	25	1	25	1	25	1	25	1	10	1	20	1	5	1	5
315	Pengelola Barang Milik Negara	6	690	4	550	1	25	1	25	1	25	1	25	1	10	1	20	1	5	1	5
316	Pengelola Dokumen Amdal	6	690	4	550	1	25	1	25	1	25	1	25	1	10	1	20	1	5	1	5
317	Pengelola Lingkungan	6	690	4	550	1	25	2	25	1	25	1	25	1	10	1	20	1	5	1	5
318	Pengelola Informasi Lingkungan	6	690	4	550	1	25	1	25	1	25	1	25	1	10	1	20	1	5	1	5
319	Pengelola penyehatan lingkungan	6	690	4	550	1	25	1	25	1	25	1	25	1	10	1	20	1	5	1	5
320	Juru punggut Kebersihan	5	490	3	350	1	25	1	25	1	25	1	25	1	10	1	20	1	5	1	5
321	Pengadministrasi Persuratan	5	490	3	350	1	25	1	25	1	25	1	25	1	10	1	20	1	5	1	5
322	Pengadministrasi Perencanaan dan Program	5	490	3	350	1	25	1	25	1	25	1	25	1	10	1	20	1	5	1	5
	DINAS KEPENDUDUKAN DAN PENCATATAN SIPIL																				
323	Analisis Layanan Umum	7	890	5	750	1	25	1	25	1	25	1	25	1	10	1	20	1	5	1	5
324	Analisis Tata Usaha	7	890	5	750	1	25	1	25	1	25	1	25	1	10	1	20	1	5	1	5
325	Pengelola Gaji	7	890	5	750	1	25	1	25	1	25	1	25	1	10	1	20	1	5	1	5
326	Bendahara	7	890	4	550	2	125	1	25	2	75	2	75	1	10	1	20	1	5	1	5
327	Pengelola Layanan Pengadaan	6	690	4	550	1	25	1	25	1	25	1	25	1	10	1	20	1	5	1	5
328	Pengelola Barang Milik Negara	6	690	4	550	1	25	1	25	1	25	1	25	1	10	1	20	1	5	1	5
329	Pengelola Sistem Informasi Kependudukan	6	690	4	550	1	25	1	25	1	25	1	25	1	10	1	20	1	5	1	5
330	Pengelola Adminstrasi Pemerintahan	6	690	4	550	1	25	1	25	1	25	1	25	1	10	1	20	1	5	1	5
331	Pengadministrasi Pemerintahan	5	490	3	350	1	25	1	25	1	25	1	25	1	10	1	20	1	5	1	5
332	Pengadministrasi Persuratan	5	490	3	350	1	25	1	25	1	25	1	25	1	10	1	20	1	5	1	5
333	Pengadministrasi Umum	5	490	3	350	1	25	1	25	1	25	1	25	1	10	1	20	1	5	1	5
334	Pengadministrasi Perencanaan dan Program	5	490	3	350	1	25	1	25	1	25	1	25	1	10	1	20	1	5	1	5
335	Pengadminstrasi Kepegawaian	5	490	3	350	1	25	1	25	1	25	1	25	1	10	1	20	1	5	1	5
336	Pengadminstrasi Penerimaan	5	490	3	350	1	25	1	25	1	25	1	25	1	10	1	20	1	5	1	5
	DINAS PEMBERDAYAAN MASYARAKAT DAN KAMPUNG/KELURAHAN																				
337	Analisis Pengembangan Kinerja	7	890	5	750	1	25	1	25	1	25	1	25	1	10	1	20	1	5	1	5
338	Analisis Perencanaan	7	890	5	750	1	25	1	25	1	25	1	25	1	10	1	20	1	5	1	5

NO.	NAMA JABATAN FUNGSIONAL	Kelas Jabatan	Nilai Jabatan	FACTOR 1 Pengetahuan (Level 1~9)		FACTOR 2 Pengawasan (Level 1~5)		FACTOR 3 Pedoman (Level 1~5)		FACTOR 4 Kompleksitas (Level 1~6)		FACTOR 5 R.Lingkup & Pengaruh (Level 1~6)		FACTOR 6 Hub. Pribadi (Level 1~4)		FACTOR 7 Tujuan Hubungan (Level 1~4)		FACTOR 8 Tuntutan Fisik (Level 1~3)		FACTOR 9 Lingk. Kerja (Level 1~3)	
339	Pranta Perlindungan Masyarakat	6	690	4	550	1	25	1	25	1	25	1	25	1	10	1	20	1	5	1	5
340	Analisis Pengembangan Teknologi	7	890	5	750	1	25	1	25	1	25	1	25	1	10	1	20	1	5	1	5
341	Analisis Pengembangan Ekonomi Pedesaan	7	890	5	750	1	25	1	25	1	25	1	25	1	10	1	20	1	5	1	5
342	Bendahara	7	890	4	550	2	125	1	25	2	75	2	75	1	10	1	20	1	5	1	5
343	Pengelola Pemberdayaan Masyarakat	6	690	4	550	1	25	1	25	1	25	1	25	1	10	1	20	1	5	1	5
344	Pengelola Data	6	690	4	550	1	25	1	25	1	25	1	25	1	10	1	20	1	5	1	5
345	Pengelola Dokumen	6	690	4	550	1	25	1	25	1	25	1	25	1	10	1	20	1	5	1	5
346	Pengadministrasi Pemerintahan	5	490	3	350	1	25	1	25	1	25	1	25	1	10	1	20	1	5	1	5
347	Pengadministrasi Kepegawaian	5	490	3	350	1	25	1	25	1	25	1	25	1	10	1	20	1	5	1	5
348	Pengadministrasi Perencanaan dan Program	5	490	3	350	1	25	1	25	1	25	1	25	1	10	1	20	1	5	1	5
349	Pengadministrasi Umum	5	490	3	350	1	25	1	25	1	25	1	25	1	10	1	20	1	5	1	5
	DINAS PENGENDALIAN PENDUDUK DAN KELUARGA BERENCANA																				
350	Analisis Mekanisme Operasional KB	7	890	5	750	1	25	1	25	1	25	1	25	1	10	1	20	1	5	1	5
351	Bendahara	7	890	4	550	2	125	1	25	2	75	2	75	1	10	1	20	1	5	1	5
352	Penyusun Bahan Kesejahteraan Keluarga	7	890	5	750	1	25	1	25	1	25	1	25	1	10	1	20	1	5	1	5
353	Penyusun Pembinaan Kepesertaan KB	7	890	5	750	1	25	1	25	1	25	1	25	1	10	1	20	1	5	1	5
354	Penyusun Pencatatan dan Pelaporan Data KB	7	890	5	750	1	25	1	25	1	25	1	25	1	10	1	20	1	5	1	5
355	Penyusun Promosi dan Kerjasama	7	890	5	750	1	25	1	25	1	25	1	25	1	10	1	20	1	5	1	5
356	Pengelola Advokasi, Konseling, Pembinaan KB dan Kespro	6	690	4	550	1	25	1	25	1	25	1	25	1	10	1	20	1	5	1	5
357	Pengelola Barang Milik Negara	6	690	4	550	1	25	1	25	1	25	1	25	1	10	1	20	1	5	1	5
358	Pengelola Gaji	6	690	4	550	1	25	1	25	1	25	1	25	1	10	1	20	1	5	1	5
359	Pengelola Kepegawaian	6	690	4	550	1	25	1	25	1	25	1	25	1	10	1	20	1	5	1	5
360	Pengadministrasi Kepegawaian	5	490	3	350	1	25	1	25	1	25	1	25	1	10	1	20	1	5	1	5
361	Petugas Lapangan Keluarga Berencana	5	490	3	350	1	25	1	25	1	25	1	25	1	10	1	20	1	5	1	5
	DINAS PERHUBUNGAN																				
362	Analisis Teknik Survey Manajemen Dan Rekayasa Lalu Lintas	7	890	5	750	1	25	1	25	1	25	1	25	1	10	1	20	1	5	1	5
363	Bendahara	7	890	4	550	2	125	1	25	2	75	2	75	1	10	1	20	1	5	1	5
364	Bendahara	7	890	4	550	2	125	1	25	2	75	2	75	1	10	1	20	1	5	1	5
365	Pengelola Rekayasa Lalu Lintas	6	690	4	550	1	25	1	25	1	25	1	25	1	10	1	20	1	5	1	5
366	Pengelola Pengujian Kendaraan	6	690	4	550	1	25	1	25	1	25	1	25	1	10	1	20	1	5	1	5
367	Pengelola Pemanfaatan Barang Milik Daerah	6	690	4	550	1	25	1	25	1	25	1	25	1	10	1	20	1	5	1	5
368	Pegelola Perparkiran	6	690	4	550	1	25	1	25	1	25	1	25	1	10	1	20	1	5	1	5
369	Pengelola Gaji	6	690	4	550	1	25	1	25	1	25	1	25	1	10	1	20	1	5	1	5
370	Pengadministrasi LLAJ	5	490	3	350	1	25	1	25	1	25	1	25	1	10	1	20	1	5	1	5
371	Pengadministrasi Kecelakaan LLAJ	5	490	3	350	1	25	1	25	1	25	1	25	1	10	1	20	1	5	1	5
372	Pengadministrasi Perencanaan dan Proram	5	490	3	350	1	25	1	25	1	25	1	25	1	10	1	20	1	5	1	5
373	Pengadministrasi Keuangan	5	490	3	350	1	25	1	25	1	25	1	25	1	10	1	20	1	5	1	5
374	Pengadministrasi Umum	5	490	3	350	1	25	1	25	1	25	1	25	1	10	1	20	1	5	1	5

NO.	NAMA JABATAN FUNGSIONAL	Kelas Jabatan	Nilai Jabatan	FACTOR 1 Pengetahuan (Level 1~9)		FACTOR 2 Pengawasan (Level 1~5)		FACTOR 3 Pedoman (Level 1~5)		FACTOR 4 Kompleksitas (Level 1~6)		FACTOR 5 R.Lingkup & Pengaruh (Level 1~6)		FACTOR 6 Hub. Pribadi (Level 1~4)		FACTOR 7 Tujuan Hubungan (Level 1~4)		FACTOR 8 Tuntutan Fisik (Level 1~3)		FACTOR 9 Lingk. Kerja (Level 1~3)	
	DINAS KOMUNIKASI DAN INFORMATIKA																				
375	Penyusun Berita dan Pendapat Umum	7	890	5	750	1	25	1	25	1	25	1	25	1	10	1	20	1	5	1	5
376	Analisis Statistik	7	890	5	750	1	25	1	25	1	25	1	25	1	10	1	20	1	5	1	5
377	Analisis Persandian	7	890	5	750	1	25	1	25	1	25	1	25	1	10	1	20	1	5	1	5
378	Pengelola Gaji	6	690	4	550	1	25	1	25	1	25	1	25	1	10	1	20	1	5	1	5
379	Pengolah Data Laporan Keuangan	6	690	4	550	1	25	1	25	1	25	1	25	1	10	1	20	1	5	1	5
380	Jurnalis	6	690	4	550	1	25	1	25	1	25	1	25	1	10	1	20	1	5	1	5
381	Tenaga Peliputan	6	690	4	550	1	25	1	25	1	25	1	25	1	10	1	20	1	5	1	5
382	Pengelola Data Pelaksanaan Program dan Anggaran	6	690	4	550	1	25	1	25	1	25	1	25	1	10	1	20	1	5	1	5
383	Pegelola Barang Milik Daerah	6	690	4	550	1	25	1	25	1	25	1	25	1	10	1	20	1	5	1	5
384	Pengadministrasian Analisis dan Kemitraan Media	5	490	3	350	1	25	1	25	1	25	1	25	1	10	1	20	1	5	1	5
	DINAS KOPERASI, USAHA KECIL DAN MENENGAH																				
385	Analisis Akses Industri	7	890	5	750	1	25	1	25	1	25	1	25	1	10	1	20	1	5	1	5
386	Analisis Bimbingan Usaha	7	890	5	750	1	25	1	25	1	25	1	25	1	10	1	20	1	5	1	5
387	Analisis Industri dan pencegahan Pencemaran	7	890	5	750	1	25	1	25	1	25	1	25	1	10	1	20	1	5	1	5
388	Analisis Koperasi	7	890	5	750	1	25	1	25	1	25	1	25	1	10	1	20	1	5	1	5
389	Analisis pengawasan Mutu Produk	7	890	5	750	1	25	1	25	1	25	1	25	1	10	1	20	1	5	1	5
390	Analisis Perencanaan Anggaran	7	890	5	750	1	25	1	25	1	25	1	25	1	10	1	20	1	5	1	5
391	Penyusun rencana kegiatan dan anggaran	7	890	5	750	1	25	1	25	1	25	1	25	1	10	1	20	1	5	1	5
392	Penyusun rencana pengembangan produk skala Mikro, Kecil dan Menengah	7	890	5	750	1	25	1	25	1	25	1	25	1	10	1	20	1	5	1	5
393	Penyusun rencana bimbingan teknis usaha mikro kecil dan koperasi	7	890	5	750	1	25	1	25	1	25	1	25	1	10	1	20	1	5	1	5
394	Bendahara	7	890	4	550	2	125	1	25	2	75	2	75	1	10	1	20	1	5	1	5
395	Pengelola Barang Milik Negara	6	690	4	550	1	25	1	25	1	25	1	25	1	10	1	20	1	5	1	5
396	Pengelola Data Kreativitas dan Inovasi	6	690	4	550	1	25	1	25	1	25	1	25	1	10	1	20	1	5	1	5
397	Pengelola Data Mutu dan Supervisi	6	690	4	550	1	25	1	25	1	25	1	25	1	10	1	20	1	5	1	5
398	Pengelola Program dan Kegiatan	6	690	4	550	1	25	1	25	1	25	1	25	1	10	1	20	1	5	1	5
399	Pranata Koperasi	6	690	4	550	1	25	1	25	1	25	1	25	1	10	1	20	1	5	1	5
400	Pengadministrasi Sarana Pengembangan Usaha	5	490	3	350	1	25	1	25	1	25	1	25	1	10	1	20	1	5	1	5
401	Pengadministrasi Izin Usaha	5	490	3	350	1	25	1	25	1	25	1	25	1	10	1	20	1	5	1	5
402	Pengadministrasi Keuangan	5	490	3	350	1	25	1	25	1	25	1	25	1	10	1	20	1	5	1	5
403	Pengadministrasi Perencanaan dan Program	5	490	3	350	1	25	1	25	1	25	1	25	1	10	1	20	1	5	1	5
404	Pengadministrasi Umum	5	490	3	350	1	25	1	25	1	25	1	25	1	10	1	20	1	5	1	5
	DINAS PENANAMAN MODAL DAN PELAYANAN TERPADU SATU PINTU																				
405	Analisis penanaman Modal	7	890	5	750	1	25	1	25	1	25	1	25	1	10	1	20	1	5	1	5
406	Analisis Pengembangan Potensi daerah	7	890	5	750	1	25	1	25	1	25	1	25	1	10	1	20	1	5	1	5
407	Analisis perencanaan, evaluasi dan Pelaporan	7	890	5	750	1	25	1	25	1	25	1	25	1	10	1	20	1	5	1	5

NO.	NAMA JABATAN FUNGSIONAL	Kelas Jabatan	Nilai Jabatan	FACTOR 1 Pengetahuan (Level 1~9)		FACTOR 2 Pengawasan (Level 1~5)		FACTOR 3 Pedoman (Level 1~5)		FACTOR 4 Kompleksitas (Level 1~6)		FACTOR 5 R.Lingkup & Pengaruh (Level 1~6)		FACTOR 6 Hub. Pribadi (Level 1~4)		FACTOR 7 Tujuan Hubungan (Level 1~4)		FACTOR 8 Tuntutan Fisik (Level 1~3)		FACTOR 9 Lingk. Kerja (Level 1~3)	
408	Bendahara	7	890	4	550	2	125	1	25	2	75	2	75	1	10	1	20	1	5	1	5
409	Pengelola Pembinaan dan pengembangan perekonomian	6	690	4	550	1	25	1	25	1	25	1	25	1	10	1	20	1	5	1	5
410	Pengelola Penyaluran Investasi	6	690	4	550	1	25	1	25	1	25	1	25	1	10	1	20	1	5	1	5
411	Pengelola Barang Milik Negara	6	690	4	550	1	25	1	25	1	25	1	25	1	10	1	20	1	5	1	5
412	Pengelola Anggaran	6	690	4	550	1	25	1	25	1	25	1	25	1	10	1	20	1	5	1	5
413	Pengelola Gaji	6	690	4	550	1	25	1	25	1	25	1	25	1	10	1	20	1	5	1	5
414	Pengelola Data Laporan Keuangan	6	690	4	550	1	25	1	25	1	25	1	25	1	10	1	20	1	5	1	5
415	Pengelola Program Dunia Usaha	6	690	4	550	1	25	1	25	1	25	1	25	1	10	1	20	1	5	1	5
416	Pengadministrasi Pemerintahan	5	490	3	350	1	25	1	25	1	25	1	25	1	10	1	20	1	5	1	5
417	Pengadminstrasi Persuratan	5	490	3	350	1	25	1	25	1	25	1	25	1	10	1	20	1	5	1	5
418	Pengadministrasi Akses Permodalan	5	490	3	350	1	25	1	25	1	25	1	25	1	10	1	20	1	5	1	5
419	Pegadminstrasi Penerimaan	5	490	3	350	1	25	1	25	1	25	1	25	1	10	1	20	1	5	1	5
	DINAS KEPEMUDAAN DAN OLAHRAGA																				
420	Bendahara	7	890	4	550	2	125	1	25	2	75	2	75	1	10	1	20	1	5	1	5
421	Analisis Kepemudaan	7	890	5	750	1	25	1	25	1	25	1	25	1	10	1	20	1	5	1	5
422	Analisis Kelembagaan	7	890	5	750	1	25	1	25	1	25	1	25	1	10	1	20	1	5	1	5
423	Analisis Keolahragaan	7	890	5	750	1	25	1	25	1	25	1	25	1	10	1	20	1	5	1	5
424	Analisis Data dan Informasi	7	890	5	750	1	25	1	25	1	25	1	25	1	10	1	20	1	5	1	5
425	Pengelola Program dan kegiatan	6	690	4	550	1	25	1	25	1	25	1	25	1	10	1	20	1	5	1	5
426	Pengolah Data	6	690	4	550	1	25	1	25	1	25	1	25	1	10	1	20	1	5	1	5
427	Pengelola Gaji	6	690	4	550	1	25	1	25	1	25	1	25	1	10	1	20	1	5	1	5
428	Pengelola Barang Milik Negara	6	690	4	550	1	25	1	25	1	25	1	25	1	10	1	20	1	5	1	5
429	Pengelola Pemanfaatan	6	690	4	550	1	25	1	25	1	25	1	25	1	10	1	20	1	5	1	5
430	Pengadministrasi Bina Prestasi	5	490	3	350	1	25	1	25	1	25	1	25	1	10	1	20	1	5	1	5
	DINAS PARIWISATA DAN KEBUDAYAAN																				
431	Analisis Objek Wisata	7	890	5	750	1	25	1	25	1	25	1	25	1	10	1	20	1	5	1	5
432	Verifikator Keuangan	6	690	4	550	1	25	1	25	1	25	1	25	1	10	1	20	1	5	1	5
433	Penyuluh Wisata	7	890	5	750	1	25	1	25	1	25	1	25	1	10	1	20	1	5	1	5
434	Penyusun Program Anggaran dan Pelaporan	7	890	5	750	1	25	1	25	1	25	1	25	1	10	1	20	1	5	1	5
435	Pengelola Sarana dan Prasarana Kantor	6	690	4	550	1	25	1	25	1	25	1	25	1	10	1	20	1	5	1	5
436	Pengelola Data Belanja dan laporan Keuangan	6	690	4	550	1	25	1	25	1	25	1	25	1	10	1	20	1	5	1	5
437	Pengelola Gaji	6	690	4	550	1	25	1	25	1	25	1	25	1	10	1	20	1	5	1	5
438	Pengelola Promosi dan Informasi Usaha	6	690	4	550	1	25	1	25	1	25	1	25	1	10	1	20	1	5	1	5
439	Pengelola Usaha Pemasaran dan Promosi Wisata	6	690	4	550	1	25	1	25	1	25	1	25	1	10	1	20	1	5	1	5
440	Pengolah Informasi Kepariwisata	6	690	4	550	1	25	1	25	1	25	1	25	1	10	1	20	1	5	1	5
441	Pengelola Ekspresi Budaya Tradisional	6	690	4	550	1	25	1	25	1	25	1	25	1	10	1	20	1	5	1	5
442	Pengadministrasi Kesenian dan Budaya Daerah	5	490	3	350	1	25	1	25	1	25	1	25	1	10	1	20	1	5	1	5
443	Pengadministrasi Persuratan	5	490	3	350	1	25	1	25	1	25	1	25	1	10	1	20	1	5	1	5
444	Pengadministrasi Perencanaan dan Program	5	490	3	350	1	25	1	25	1	25	1	25	1	10	1	20	1	5	1	5

NO.	NAMA JABATAN FUNGSIONAL	Kelas Jabatan	Nilai Jabatan	FACTOR 1 Pengetahuan (Level 1~9)		FACTOR 2 Pengawasan (Level 1~5)		FACTOR 3 Pedoman (Level 1~5)		FACTOR 4 Kompleksitas (Level 1~6)		FACTOR 5 R.Lingkup & Pengaruh (Level 1~6)		FACTOR 6 Hub. Pribadi (Level 1~4)		FACTOR 7 Tujuan Hubungan (Level 1~4)		FACTOR 8 Tuntutan Fisik (Level 1~3)		FACTOR 9 Lingk. Kerja (Level 1~3)	
445	Pengadministrasi Umum	5	490	3	350	1	25	1	25	1	25	1	25	1	10	1	20	1	5	1	5
	DINAS PERPUSTAKAAN DAN KEARSIPAN																				
446	Analisis Perencanaan, Evaluasi dan Pelaporan	7	890	5	750	1	25	1	25	1	25	1	25	1	10	1	20	1	5	1	5
447	Bendahara	7	890	4	550	2	125	1	25	2	75	2	75	1	10	1	20	1	5	1	5
448	Pengawas Perpustakaan	7	890	5	750	1	25	1	25	1	25	1	25	1	10	1	20	1	5	1	5
449	Pengelola Pemanfaatan Barang Milik Daerah	6	690	4	550	1	25	1	25	1	25	1	25	1	10	1	20	1	5	1	5
450	Pengelola Gaji	6	690	4	550	1	25	1	25	1	25	1	25	1	10	1	20	1	5	1	5
451	Pengelola Kepegawaian	6	690	4	550	1	25	1	25	1	25	1	25	1	10	1	20	1	5	1	5
452	Penyuluh Perpustakaan	6	690	4	550	1	25	1	25	1	25	1	25	1	10	1	20	1	5	1	5
453	Pranata Kearsipan	6	690	4	550	1	25	1	25	1	25	1	25	1	10	1	20	1	5	1	5
454	Pranata Laboratorium Kearsipan	6	690	4	550	1	25	1	25	1	25	1	25	1	10	1	20	1	5	1	5
455	Operator Komputer Grafis	5	490	3	350	1	25	1	25	1	25	1	25	1	10	1	20	1	5	1	5
456	Pengadministrasi Perpustakaan	5	490	3	350	1	25	1	25	1	25	1	25	1	10	1	20	1	5	1	5
457	Pengadministrasi Umum	5	490	3	350	1	25	1	25	1	25	1	25	1	10	1	20	1	5	1	5
	DINAS PERIKANAN																				
458	Analisis Pemulihan Sumber Daya Ikan	7	890	5	750	1	25	1	25	1	25	1	25	1	10	1	20	1	5	1	5
459	Analisis Laporan Keuangan	7	890	5	750	1	25	1	25	1	25	1	25	1	10	1	20	1	5	1	5
460	Bendahara	7	890	4	550	2	125	1	25	2	75	2	75	1	10	1	20	1	5	1	5
461	Penyusun Rencana Kelembagaan Pasar Hasil Perikanan	7	890	5	750	1	25	1	25	1	25	1	25	1	10	1	20	1	5	1	5
462	Penyusun Rencana Pemanfaatan Jenis Ikan	7	890	5	750	1	25	1	25	1	25	1	25	1	10	1	20	1	5	1	5
463	Pengawas Pemanfaatan Sumber Daya Kelautan dan Perikanan	7	890	5	750	1	25	1	25	1	25	1	25	1	10	1	20	1	5	1	5
464	Pengelola Pelaporan dan Evaluasi pelaksanaan Kegiatan	6	690	4	550	1	25	1	25	1	25	1	25	1	10	1	20	1	5	1	5
465	Pengelola Pengawasan Pembudidayaan Ikan	6	690	4	550	1	25	1	25	1	25	1	25	1	10	1	20	1	5	1	5
466	Pengelola Pengembangan Budidaya dan Pemasaran perikanan	6	690	4	550	1	25	1	25	1	25	1	25	1	10	1	20	1	5	1	5
467	Pengelola Pengembangan dan Pembinaan usaha	6	690	4	550	1	25	1	25	1	25	1	25	1	10	1	20	1	5	1	5
468	Pengadministrasi Kepegawaian	5	490	3	350	1	25	1	25	1	25	1	25	1	10	1	20	1	5	1	5
469	Pengadministrasi Keuangan	5	490	3	350	1	25	1	25	1	25	1	25	1	10	1	20	1	5	1	5
470	pengadministrasi Perencanaan dan Program	5	490	3	350	1	25	1	25	1	25	1	25	1	10	1	20	1	5	1	5
471	Pengadministrasi Sarana dan Prasarana	5	490	3	350	1	25	1	25	1	25	1	25	1	10	1	20	1	5	1	5
472	Pengadministrasi Umum	5	490	3	350	1	25	1	25	1	25	1	25	1	10	1	20	1	5	1	5
	DINAS PERTANIAN																				
473	Penyuluh Pertanian Madya	11	1.945	6	950	4	450	3	275	2	75	2	75	3	60	2	50	1	5	1	5
474	Penyuluh Pertanian Muda	9	1.595	5	750	4	450	2	125	2	75	2	75	3	60	2	50	1	5	1	5
475	Penyuluh Pertanian Pertama	8	1.280	5	750	2	125	2	125	3	150	2	75	2	25	1	20	1	5	1	5
476	Penyuluh Pertanian Penyelia	8	1.305	4	550	3	275	2	125	3	150	3	150	2	25	1	20	1	5	1	5
477	Penyuluh Pertanian Pelaksana Lanjutan	7	1.080	4	550	2	125	2	125	3	150	2	75	2	25	1	20	1	5	1	5
478	Penyuluh Pertanian Pelaksana	6	740	4	550	1	25	1	25	2	75	1	25	1	10	1	20	1	5	1	5

NO.	NAMA JABATAN FUNGSIONAL	Kelas Jabatan	Nilai Jabatan	FACTOR 1 Pengetahuan (Level 1~9)		FACTOR 2 Pengawasan (Level 1~5)		FACTOR 3 Pedoman (Level 1~5)		FACTOR 4 Kompleksitas (Level 1~6)		FACTOR 5 R.Lingkup & Pengaruh (Level 1~6)		FACTOR 6 Hub. Pribadi (Level 1~4)		FACTOR 7 Tujuan Hubungan (Level 1~4)		FACTOR 8 Tuntutan Fisik (Level 1~3)		FACTOR 9 Lingk. Kerja (Level 1~3)	
479	Penyuluh Pertanian Pelaksana Pemula	5	490	3	350	1	25	1	25	1	25	1	25	1	10	1	20	1	5	1	5
480	Analisis Kebijakan Pemasaran Hasil Pertanian	7	890	5	750	1	25	1	25	1	25	1	25	1	10	1	20	1	5	1	5
481	Analisis Informasi Pasar Hasil pertanian	7	890	5	750	1	25	1	25	1	25	1	25	1	10	1	20	1	5	1	5
482	Analisis Metode Penyuluhan	7	890	5	750	1	25	1	25	1	25	1	25	1	10	1	20	1	5	1	5
483	Analisis pupuk Organik	7	890	5	750	1	25	1	25	1	25	1	25	1	10	1	20	1	5	1	5
484	Analisis Pengelola Data Komoditas Perkebunan	7	1.040	5	750	1	25	2	125	2	75	1	25	1	10	1	20	1	5	1	5
485	Analisis Pengolah Hasil Pertanian	7	1.040	5	750	1	25	2	125	2	75	1	25	1	10	1	20	1	5	1	5
486	Pengelola Gaji	6	690	4	550	1	25	1	25	1	25	1	25	1	10	1	20	1	5	1	5
487	Bendahara	7	890	4	550	2	125	1	25	2	75	2	75	1	10	1	20	1	5	1	5
488	Penelaah Data Sertifikasi Mutu Benih/bibit	7	890	5	750	1	25	1	25	1	25	1	25	1	10	1	20	1	5	1	5
489	Penyusun Bahan Informasi dan Publikasi	7	890	5	750	1	25	1	25	1	25	1	25	1	10	1	20	1	5	1	5
490	Pengawas Lalulintas Hewan dan Wilayah Karantina Hewan	7	890	5	750	1	25	1	25	1	25	1	25	1	10	1	20	1	5	1	5
491	Pengawas Hygiene Sanitasi Usaha Peternakan dan Kesmavet	7	890	5	750	1	25	1	25	1	25	1	25	1	10	1	20	1	5	1	5
492	Penyusun Teknis Usaha Budidaya	7	890	5	750	1	25	1	25	1	25	1	25	1	10	1	20	1	5	1	5
493	Penyusun Rencan tata tanam	7	890	5	750	1	25	1	25	1	25	1	25	1	10	1	20	1	5	1	5
494	Penyusun Rencana Bahan teknis Perbenihan	7	890	5	750	1	25	1	25	1	25	1	25	1	10	1	20	1	5	1	5
495	Penyusun Program Anggaran dan Pelaporan	7	890	5	750	1	25	1	25	1	25	1	25	1	10	1	20	1	5	1	5
496	Pengawas Mutu Pakan dan Produksi Bibit	7	890	5	750	1	25	1	25	1	25	1	25	1	10	1	20	1	5	1	5
497	Pengawas Pengelolaan Lahan Pertanian dan Air irigasi	7	890	5	750	1	25	1	25	1	25	1	25	1	10	1	20	1	5	1	5
498	Pengawas Bibit Ternak	7	890	5	750	1	25	1	25	1	25	1	25	1	10	1	20	1	5	1	5
499	Pengawas Penyakit dan Pengendali Penyakit Hewan	7	890	5	750	1	25	1	25	1	25	1	25	1	10	1	20	1	5	1	5
500	Pengelola Teknologi Perbenihan	6	690	4	550	1	25	1	25	1	25	1	25	1	10	1	20	1	5	1	5
501	Pengelola Teknologi Hasil Pertanian	6	690	4	550	1	25	1	25	1	25	1	25	1	10	1	20	1	5	1	5
502	Pengelola Budidaya dan Pengembangan Tanaman Pangan	6	690	4	550	1	25	1	25	1	25	1	25	1	10	1	20	1	5	1	5
503	Pengelola Kesehatan Ternak Besar, Kecil dan Unggas	6	690	4	550	1	25	1	25	1	25	1	25	1	10	1	20	1	5	1	5
504	Pengelola Barang Milik Negara	6	690	4	550	1	25	1	25	1	25	1	25	1	10	1	20	1	5	1	5
505	Pengelola Data Base Propesi SDM Pertanian	6	690	4	550	1	25	1	25	1	25	1	25	1	10	1	20	1	5	1	5
506	Pengelola Data Base Kelembagaan Petani	6	690	4	550	1	25	1	25	1	25	1	25	1	10	1	20	1	5	1	5
507	pengelola Data Pasca Panen	6	690	4	550	1	25	1	25	1	25	1	25	1	10	1	20	1	5	1	5
508	Pengelola Peternakan	6	690	4	550	1	25	1	25	1	25	1	25	1	10	1	20	1	5	1	5
509	pengelola Data Pengembangan Investasi	6	690	4	550	1	25	1	25	1	25	1	25	1	10	1	20	1	5	1	5
510	Pengelola Adminstrasi Sistem Informasi Penyuluhan	6	690	4	550	1	25	1	25	1	25	1	25	1	10	1	20	1	5	1	5
511	Pengelola Tata Naskah	6	690	4	550	1	25	1	25	1	25	1	25	1	10	1	20	1	5	1	5
512	Pengelola Laporan Keuangan	6	690	4	550	1	25	1	25	1	25	1	25	1	10	1	20	1	5	1	5
513	Pengelola Kepagawaian	6	690	4	550	1	25	1	25	1	25	1	25	1	10	1	20	1	5	1	5
514	Pranata Kearsipan	6	690	4	550	1	25	1	25	1	25	1	25	1	10	1	20	1	5	1	5
515	Pengadministrasi Umum	5	490	3	350	1	25	1	25	1	25	1	25	1	10	1	20	1	5	1	5
516	Pengadministrasi Sarana dan Prasarana	5	490	3	350	1	25	1	25	1	25	1	25	1	10	1	20	1	5	1	5

NO.	NAMA JABATAN FUNGSIONAL	Kelas Jabatan	Nilai Jabatan	FACTOR 1 Pengetahuan (Level 1~9)		FACTOR 2 Pengawasan (Level 1~5)		FACTOR 3 Pedoman (Level 1~5)		FACTOR 4 Kompleksitas (Level 1~6)		FACTOR 5 R.Lingkup & Pengaruh (Level 1~6)		FACTOR 6 Hub. Pribadi (Level 1~4)		FACTOR 7 Tujuan Hubungan (Level 1~4)		FACTOR 8 Tuntutan Fisik (Level 1~3)		FACTOR 9 Lingk. Kerja (Level 1~3)	
517	Pengadministrasi Perencanaan dan Program	5	490	3	350	1	25	1	25	1	25	1	25	1	10	1	20	1	5	1	5
518	Juru Pungut Retribusi	5	490	3	350	1	25	1	25	1	25	1	25	1	10	1	20	1	5	1	5
519	Perawat Ternak	5	490	3	350	1	25	1	25	1	25	1	25	1	10	1	20	1	5	1	5
520	Pelayan Kesehatan Hewan Kesmavet dan Reproduksi	5	490	3	350	1	25	1	25	1	25	1	25	1	10	1	20	1	5	1	5
	DINAS PERDAGANGAN																				
521	Analisis Perdagangan	7	890	5	750	1	25	1	25	1	25	1	25	1	10	1	20	1	5	1	5
522	Analisis Data dan Informasi	7	890	5	750	1	25	1	25	1	25	1	25	1	10	1	20	1	5	1	5
523	Analisis Mutu produk	7	890	5	750	1	25	1	25	1	25	1	25	1	10	1	20	1	5	1	5
524	Penyusun Perkembangan Harga dan Pengkajian Pasar	7	890	5	750	1	25	1	25	1	25	1	25	1	10	1	20	1	5	1	5
525	Bendahara	7	890	4	550	2	125	1	25	2	75	2	75	1	10	1	20	1	5	1	5
526	Pengelola Pasar	6	690	4	550	1	25	1	25	1	25	1	25	1	10	1	20	1	5	1	5
527	Pengelola Mutu	6	690	4	550	1	25	1	25	1	25	1	25	1	10	1	20	1	5	1	5
528	Pengelola Distribusi dan Perdagangan	6	690	4	550	1	25	1	25	1	25	1	25	1	10	1	20	1	5	1	5
529	Pengadministrasi umum	5	490	3	350	1	25	1	25	1	25	1	25	1	10	1	20	1	5	1	5
530	Pengadministrasi Umum	5	490	3	350	1	25	1	25	1	25	1	25	1	10	1	20	1	5	1	5
531	Pengadministrasi Sarana dan Prasarana	5	490	3	350	1	25	1	25	1	25	1	25	1	10	1	20	1	5	1	5
532	Pengelola Fasilitas dan Mediasi Pembangunan Usaha Perdagangan Impor-ekspor	5	490	3	350	1	25	1	25	1	25	1	25	1	10	1	20	1	5	1	5
533	Pengemudi	3	340	2	200	1	25	1	25	1	25	1	25	1	10	1	20	1	5	1	5
	BADAN PERENCANAAN PEMBANGUNAN DAERAH, PENELITIAN DAN PENGEMBANGAN																				
534	Analisis Kerjasama	7	890	5	750	1	25	1	25	1	25	1	25	1	10	1	20	1	5	1	5
535	Analisis Infrastruktur	7	890	5	750	1	25	1	25	1	25	1	25	1	10	1	20	1	5	1	5
536	Analisis Pengembangan SDM Aparatur	7	890	5	750	1	25	1	25	1	25	1	25	1	10	1	20	1	5	1	5
537	Analisis Perencanaan Program	7	890	5	750	1	25	1	25	1	25	1	25	1	10	1	20	1	5	1	5
538	Analisis Pemberdayaan Masyarakat	7	890	5	750	1	25	1	25	1	25	1	25	1	10	1	20	1	5	1	5
539	Analisis Sumber Daya Manusia Aparatur	7	890	5	750	1	25	1	25	1	25	1	25	1	10	1	20	1	5	1	5
540	Analisis Sosial Budaya	7	890	5	750	1	25	1	25	1	25	1	25	1	10	1	20	1	5	1	5
541	Penyusun Laporan Keuangan	7	890	5	750	1	25	1	25	1	25	1	25	1	10	1	20	1	5	1	5
542	Penyusun Rencana Kegiatan dan Anggaran	7	890	5	750	1	25	1	25	1	25	1	25	1	10	1	20	1	5	1	5
543	Penata Keuangan	7	890	5	750	1	25	1	25	1	25	1	25	1	10	1	20	1	5	1	5
544	Bendahara	7	890	4	550	2	125	1	25	2	75	2	75	1	10	1	20	1	5	1	5
545	Pengelola Laporan Penyelenggaraan Pemerintah Daerah	6	690	4	550	1	25	1	25	1	25	1	25	1	10	1	20	1	5	1	5
546	Pengelola Program dan Kegiatan	6	690	4	550	1	25	1	25	1	25	1	25	1	10	1	20	1	5	1	5
547	Pegelola Monitoring dan Evaluasi	6	690	4	550	1	25	1	25	1	25	1	25	1	10	1	20	1	5	1	5
548	Pengadministrasi Umum	5	490	3	350	1	25	1	25	1	25	1	25	1	10	1	20	1	5	1	5
549	Pengadministrasi Kepegawaian	5	490	3	350	1	25	1	25	1	25	1	25	1	10	1	20	1	5	1	5
550	Pengadministrasi Umum	5	490	3	350	1	25	1	25	1	25	1	25	1	10	1	20	1	5	1	5
551	Pengemudi	3	340	2	200	1	25	1	25	1	25	1	25	1	10	1	20	1	5	1	5

NO.	NAMA JABATAN FUNGSIONAL	Kelas Jabatan	Nilai Jabatan	FACTOR 1 Pengetahuan (Level 1~9)		FACTOR 2 Pengawasan (Level 1~5)		FACTOR 3 Pedoman (Level 1~5)		FACTOR 4 Kompleksitas (Level 1~6)		FACTOR 5 R.Lingkup & Pengaruh (Level 1~6)		FACTOR 6 Hub. Pribadi (Level 1~4)		FACTOR 7 Tujuan Hubungan (Level 1~4)		FACTOR 8 Tuntutan Fisik (Level 1~3)		FACTOR 9 Lingk. Kerja (Level 1~3)	
	BADAN PENGELOLA KEUANGAN DAN ASET DAERAH																				
552	Analisis Laporan Keuangan	7	890	5	750	1	25	1	25	1	25	1	25	1	10	1	20	1	5	1	5
553	Analisis Barang Milik Daerah	7	890	5	750	1	25	1	25	1	25	1	25	1	10	1	20	1	5	1	5
554	Analisis Keuangan	7	890	5	750	1	25	1	25	1	25	1	25	1	10	1	20	1	5	1	5
555	Analisis Perencanaan	7	890	5	750	1	25	1	25	1	25	1	25	1	10	1	20	1	5	1	5
556	Analisis Perencanaan Program	7	890	5	750	1	25	1	25	1	25	1	25	1	10	1	20	1	5	1	5
557	Analisis Laporan Pertanggungjawaban Bendahara	7	905	4	550	2	125	1	25	2	75	2	75	2	25	1	20	1	5	1	5
558	Analisis Laporan Keuangan	7	890	5	750	1	25	1	25	1	25	1	25	1	10	1	20	1	5	1	5
559	Analisis Aset Negara	7	890	5	750	1	25	1	25	1	25	1	25	1	10	1	20	1	5	1	5
560	Analisis Kebijakan Barang Milik Negara	7	890	5	750	1	25	1	25	1	25	1	25	1	10	1	20	1	5	1	5
561	Analisis Kebijakan Klasifikasi Barang	7	890	5	750	1	25	1	25	1	25	1	25	1	10	1	20	1	5	1	5
562	Analisis Monitoring, Evaluasi dan Pelaporan	7	890	5	750	1	25	1	25	1	25	1	25	1	10	1	20	1	5	1	5
563	Analisis Perencanaan Anggaran	7	890	5	750	1	25	1	25	1	25	1	25	1	10	1	20	1	5	1	5
564	Analisis Standar Biaya	7	890	5	750	1	25	1	25	1	25	1	25	1	10	1	20	1	5	1	5
565	Penyusun Laporan Barang Milik Daerah	7	890	5	750	1	25	1	25	1	25	1	25	1	10	1	20	1	5	1	5
566	Penyusun Laporan Keuangan	7	890	5	750	1	25	1	25	1	25	1	25	1	10	1	20	1	5	1	5
567	penyusun rencana Kegiatan dan Anggaran	7	890	5	750	1	25	1	25	1	25	1	25	1	10	1	20	1	5	1	5
568	Verifikator Anggaran	6	690	4	550	1	25	1	25	1	25	1	25	1	10	1	20	1	5	1	5
569	Verifikator Keuangan	6	690	4	550	1	25	1	25	1	25	1	25	1	10	1	20	1	5	1	5
570	Pengelola Gaji	6	690	4	550	1	25	1	25	1	25	1	25	1	10	1	20	1	5	1	5
571	Pengelola Keuangan	6	690	4	550	1	25	1	25	1	25	1	25	1	10	1	20	1	5	1	5
572	Pengelola Laporan Keuangan	6	690	4	550	1	25	1	25	1	25	1	25	1	10	1	20	1	5	1	5
573	Pengelola Program dan Laporan	6	690	4	550	1	25	1	25	1	25	1	25	1	10	1	20	1	5	1	5
574	Pengelola Pelaporan Keuangan Daerah	6	690	4	550	1	25	1	25	1	25	1	25	1	10	1	20	1	5	1	5
575	Pengelola Perbendaharaan dan pelayanan	6	690	4	550	1	25	1	25	1	25	1	25	1	10	1	20	1	5	1	5
576	Pengolah Data Sistem Informasi Kebendaharaan	6	690	4	550	1	25	1	25	1	25	1	25	1	10	1	20	1	5	1	5
577	Pengolah Daftar Gaji	6	690	4	550	1	25	1	25	1	25	1	25	1	10	1	20	1	5	1	5
578	Penata Kendaraan Dinas	6	690	4	550	1	25	1	25	1	25	1	25	1	10	1	20	1	5	1	5
579	pengadministrasi anggaran	5	490	3	350	1	25	1	25	1	25	1	25	1	10	1	20	1	5	1	5
580	Pengadministrasi Keuangan	5	490	3	350	1	25	1	25	1	25	1	25	1	10	1	20	1	5	1	5
581	Pengadministrasi SPD	5	490	3	350	1	25	1	25	1	25	1	25	1	10	1	20	1	5	1	5
	BADAN PENDAPATAN DAERAH																				
582	Analisis Pendapatan Daerah	7	890	5	750	1	25	1	25	1	25	1	25	1	10	1	20	1	5	1	5
583	Analisis Laporan Pertanggungjawaban Bendahara	7	890	5	750	1	25	1	25	1	25	1	25	1	10	1	20	1	5	1	5
584	Pengelola Wajib Pajak/ Retribusi Daerah	6	690	4	550	1	25	1	25	1	25	1	25	1	10	1	20	1	5	1	5
585	Pengelola Wajib Pajak	6	690	4	550	1	25	1	25	1	25	1	25	1	10	1	20	1	5	1	5
586	Pengadministrasi Penerimaan	5	490	3	350	1	25	1	25	1	25	1	25	1	10	1	20	1	5	1	5
587	Pengadministrasi Pajak	5	490	3	350	1	25	1	25	1	25	1	25	1	10	1	20	1	5	1	5
588	Pengelola Keuangan	6	690	4	550	1	25	1	25	1	25	1	25	1	10	1	20	1	5	1	5

NO.	NAMA JABATAN FUNGSIONAL	Kelas Jabatan	Nilai Jabatan	FACTOR 1 Pengetahuan (Level 1~9)		FACTOR 2 Pengawasan (Level 1~5)		FACTOR 3 Pedoman (Level 1~5)		FACTOR 4 Kompleksitas (Level 1~6)		FACTOR 5 R.Lingkup & Pengaruh (Level 1~6)		FACTOR 6 Hub. Pribadi (Level 1~4)		FACTOR 7 Tujuan Hubungan (Level 1~4)		FACTOR 8 Tuntutan Fisik (Level 1~3)		FACTOR 9 Lingk. Kerja (Level 1~3)	
589	Pengelola Keuangan	6	690	4	550	1	25	1	25	1	25	1	25	1	10	1	20	1	5	1	5
590	Pengadministrasi Peraturan Perundang-undangan Perijinan	5	490	3	350	1	25	1	25	1	25	1	25	1	10	1	20	1	5	1	5
591	Pengelola Akuntabilitas	6	690	4	550	1	25	1	25	1	25	1	25	1	10	1	20	1	5	1	5
592	Analisis Aplikasi dan Pengelolaan Data Sistem Keuangan	7	890	5	750	1	25	1	25	1	25	1	25	1	10	1	20	1	5	1	5
593	Pengelola Gaji	6	690	4	550	1	25	1	25	1	25	1	25	1	10	1	20	1	5	1	5
594	Penata Keuangan	7	690	4	550	1	25	1	25	1	25	1	25	1	10	1	20	1	5	1	5
595	Pengadministrasi Umum	5	490	3	350	1	25	1	25	1	25	1	25	1	10	1	20	1	5	1	5
	BADAN KEPEGAWAIAN, PENDIDIKAN DAN PELATIHAN																				
596	Widyaiswara Ahli Madya	11	1.905	5	750	3	275	4	450	4	225	3	150	2	25	1	20	1	5	1	5
597	Widyaiswara Ahli Muda	9	1.580	5	750	3	275	3	275	3	150	2	75	2	25	1	20	1	5	1	5
598	Widyaiswara Ahli Pertama	8	1.280	4	750	2	125	2	125	3	150	2	75	2	25	1	20	1	5	1	5
599	Analisis Kepegawaian Ahli Pertama	8	1.140	5	750	2	125	2	125	2	75	1	25	1	10	1	20	1	5	1	5
600	Analisis Jabatan	7	890	5	750	1	25	1	25	1	25	1	25	1	10	1	20	1	5	1	5
601	Analisis Jaminan Pensiun, Perlindungan dan Penghargaan	7	890	5	750	1	25	1	25	1	25	1	25	1	10	1	20	1	5	1	5
602	Analisis Kesejahteraan SDM Aparatur	7	890	5	750	1	25	1	25	1	25	1	25	1	10	1	20	1	5	1	5
603	Analisis Penegakan Integritas dan Disiplin SDM Aparatur	7	890	5	750	1	25	1	25	1	25	1	25	1	10	1	20	1	5	1	5
604	Analisis Program Diklat	7	890	5	750	1	25	1	25	1	25	1	25	1	10	1	20	1	5	1	5
605	Penata Laporan Keuangan	7	890	5	750	1	25	1	25	1	25	1	25	1	10	1	20	1	5	1	5
606	Pranata Komputer Pelaksana	6	690	4	550	1	25	1	25	1	25	1	25	1	10	1	20	1	5	1	5
607	Penyusun Rencana Mutasi Pegawai	7	890	5	750	1	25	1	25	1	25	1	25	1	10	1	20	1	5	1	5
608	Pengelola Barang Milik Negara	6	690	4	550	1	25	1	25	1	25	1	25	1	10	1	20	1	5	1	5
609	Pengelola Gaji	6	690	4	550	1	25	1	25	1	25	1	25	1	10	1	20	1	5	1	5
610	Pengelola Penilaian Kinerja Pegawai	6	690	4	550	1	25	1	25	1	25	1	25	1	10	1	20	1	5	1	5
611	Pengolah Data Laporan Pertanggungjawaban Bendahara	6	690	4	550	1	25	1	25	1	25	1	25	1	10	1	20	1	5	1	5
612	Pengadministrasi Kepegawaian	5	490	3	350	1	25	1	25	1	25	1	25	1	10	1	20	1	5	1	5
613	Pengadministrasi Keuangan	5	490	3	350	1	25	1	25	1	25	1	25	1	10	1	20	1	5	1	5
614	Pengadministrasi Umum	5	490	3	350	1	25	1	25	1	25	1	25	1	10	1	20	1	5	1	5
615	Pramu Kebersihan	3	205	1	50	1	25	1	25	1	25	1	25	1	10	1	20	2	20	1	5
	BADAN KESATUAN BANGSA DAN POLITIK DAERAH																				
616	Analisis Perencanaan	7	890	5	750	1	25	1	25	1	25	1	25	1	10	1	20	1	5	1	5
617	Analisis Laporan Keuangan	7	890	5	750	1	25	1	25	1	25	1	25	1	10	1	20	1	5	1	5
618	Analisis Perencanaan Evaluasi dan Pelaporan	7	890	5	750	1	25	1	25	1	25	1	25	1	10	1	20	1	5	1	5
619	Analisis Organisasi Masyarakat	7	890	5	750	1	25	1	25	1	25	1	25	1	10	1	20	1	5	1	5
620	Analisis Kelembagaan Masyarakat	7	890	5	750	1	25	1	25	1	25	1	25	1	10	1	20	1	5	1	5
621	Analisis Dialog dan Wawasan Multikultural	7	890	5	750	1	25	1	25	1	25	1	25	1	10	1	20	1	5	1	5
622	Analisis Ketahanan Ekonomi	7	890	5	750	1	25	1	25	1	25	1	25	1	10	1	20	1	5	1	5
623	Penyusun Program Kelembagaan dan Kerjasama	7	890	5	750	1	25	1	25	1	25	1	25	1	10	1	20	1	5	1	5
624	Analisis Kerjasama Lintas Sektor	7	890	5	750	1	25	1	25	1	25	1	25	1	10	1	20	1	5	1	5

NO.	NAMA JABATAN FUNGSIONAL	Kelas Jabatan	Nilai Jabatan	FACTOR 1 Pengetahuan (Level 1~9)		FACTOR 2 Pengawasan (Level 1~5)		FACTOR 3 Pedoman (Level 1~5)		FACTOR 4 Kompleksitas (Level 1~6)		FACTOR 5 R.Lingkup & Pengaruh (Level 1~6)		FACTOR 6 Hub. Pribadi (Level 1~4)		FACTOR 7 Tujuan Hubungan (Level 1~4)		FACTOR 8 Tuntutan Fisik (Level 1~3)		FACTOR 9 Lingk. Kerja (Level 1~3)	
625	Penyusun rencana Kegiatan dan anggaran	7	890	5	750	1	25	1	25	1	25	1	25	1	10	1	20	1	5	1	5
626	Bendahara	7	890	4	550	2	125	1	25	2	75	2	75	1	10	1	20	1	5	1	5
627	Fasilitator Kemitraan	7	890	5	750	1	25	1	25	1	25	1	25	1	10	1	20	1	5	1	5
628	Pengelola Bahan Perencanaan	6	690	4	550	1	25	1	25	1	25	1	25	1	10	1	20	1	5	1	5
629	Pengelola Data	6	690	4	550	1	25	1	25	1	25	1	25	1	10	1	20	1	5	1	5
630	Pengolah Data Pembinaan Kelembagaan Investasi	6	690	4	550	1	25	1	25	1	25	1	25	1	10	1	20	1	5	1	5
631	Pengadministrasi Kepegawaian	5	490	3	350	1	25	1	25	1	25	1	25	1	10	1	20	1	5	1	5
632	Pengadministrasi Umum	5	490	3	350	1	25	1	25	1	25	1	25	1	10	1	20	1	5	1	5
BADAN PENANGGULANGAN BENCANA DAERAH																					
633	Analisis Mitigasi Bencana	7	940	5	750	1	25	1	25	2	75	1	25	1	10	1	20	1	5	1	5
634	Analisis Bencana	7	940	5	750	1	25	1	25	2	75	1	25	1	10	1	20	1	5	1	5
635	Penyusun Rencana Kebutuhan Logistik	7	890	5	750	1	25	1	25	1	25	1	25	1	10	1	20	1	5	1	5
636	Penyuluh Bencana	7	890	5	750	1	25	1	25	1	25	1	25	1	10	1	20	1	5	1	5
637	Pranata Kearsipan	6	690	4	550	1	25	1	25	1	25	1	25	1	10	1	20	1	5	1	5
638	Pengelola Bimbingan dan Konseling	6	690	4	550	1	25	1	25	1	25	1	25	1	10	1	20	1	5	1	5
639	Pengelola Bantun Sosial dan Hibah	6	690	4	550	1	25	1	25	1	25	1	25	1	10	1	20	1	5	1	5
640	Pengolah Data	6	690	4	550	1	25	1	25	1	25	1	25	1	10	1	20	1	5	1	5
641	Pengelola Data Penanggulangan Bencana	6	690	4	550	1	25	1	25	1	25	1	25	1	10	1	20	1	5	1	5
642	Pengadministrasi Umum	5	490	3	350	1	25	1	25	1	25	1	25	1	10	1	20	1	5	1	5
643	Pegelola Barang Milik Daerah	6	690	4	550	1	25	1	25	1	25	1	25	1	10	1	20	1	5	1	5
644	Bendahara	7	890	4	550	2	125	1	25	2	75	2	75	1	10	1	20	1	5	1	5
645	Pranata Bencana	6	690	4	550	1	25	1	25	1	25	1	25	1	10	1	20	1	5	1	5
646	Pengelola Gaji	6	690	4	550	1	25	1	25	1	25	1	25	1	10	1	20	1	5	1	5
647	Pengadministrasi Kepegawaian	5	490	3	350	1	25	1	25	1	25	1	25	1	10	1	20	1	5	1	5
648	Pengadministrasi Umum	5	490	3	350	1	25	1	25	1	25	1	25	1	10	1	20	1	5	1	5
RSUD MENGGALA																					
649	Dokter Ahli Madya	12	2.115	5	750	4	450	4	450	4	225	3	150	3	60	1	20	1	5	1	5
650	Dokter Ahli Muda	10	1.655	5	750	3	275	3	275	3	150	3	150	2	25	1	20	1	5	1	5
651	Dokter Gigi Ahli Muda	10	1.655	5	750	3	275	3	275	3	150	3	150	2	25	1	20	1	5	1	5
652	Apoteker Ahli Muda	9	1.505	5	750	3	275	2	125	3	150	3	150	2	25	1	20	1	5	1	5
653	Bidan Ahli Muda	9	1.505	5	750	3	275	2	125	3	150	3	150	2	25	1	20	1	5	1	5
654	Perawat Ahli Muda	9	1.505	5	750	3	275	2	125	3	150	3	150	2	25	1	20	1	5	1	5
655	Dokter Ahli Pertama	9	1.505	5	750	3	275	2	125	3	150	3	150	2	25	1	20	1	5	1	5
656	Dokter Gigi Ahli Pertama	9	1.430	5	750	3	275	2	125	3	150	2	75	2	25	1	20	1	5	1	5
657	Apoteker Ahli Pertama	8	1.280	5	750	2	125	2	125	3	150	2	75	2	25	1	20	1	5	1	5
658	Bidan Ahli Pertama	8	1.280	5	750	2	125	2	125	3	150	2	75	2	25	1	20	1	5	1	5
659	Perawat Ahli Pertama	8	1.280	5	750	2	125	2	125	3	150	2	75	2	25	1	20	1	5	1	5
660	Sanitarian Ahli Pertama	8	1.280	5	750	2	125	2	125	3	150	2	75	2	25	1	20	1	5	1	5
661	Bidan Penyelia	8	1.230	4	550	3	275	2	125	3	150	2	75	2	25	1	20	1	5	1	5

NO.	NAMA JABATAN FUNGSIONAL	Kelas Jabatan	Nilai Jabatan	FACTOR 1 Pengetahuan (Level 1~9)		FACTOR 2 Pengawasan (Level 1~5)		FACTOR 3 Pedoman (Level 1~5)		FACTOR 4 Kompleksitas (Level 1~6)		FACTOR 5 R.Lingkup & Pengaruh (Level 1~6)		FACTOR 6 Hub. Pribadi (Level 1~4)		FACTOR 7 Tujuan Hubungan (Level 1~4)		FACTOR 8 Tuntutan Fisik (Level 1~3)		FACTOR 9 Lingk. Kerja (Level 1~3)	
662	Perawat Penyelia	8	1.230	4	550	3	275	2	125	3	150	2	75	2	25	1	20	1	5	1	5
663	Analisis Kesehatan Penyelia	8	1.230	4	550	3	275	2	125	3	150	2	75	2	25	1	20	1	5	1	5
664	Nutrisi Penyelia	8	1.230	4	550	3	275	2	125	3	150	2	75	2	25	1	20	1	5	1	5
665	Perawat Gigi Penyelia	8	1.230	4	550	3	275	2	125	3	150	2	75	2	25	1	20	1	5	1	5
666	Bidan Pelaksana Lanjutan	7	1.005	4	550	2	125	2	125	2	75	2	75	2	25	1	20	1	5	1	5
667	Perawat Mahir	7	1.005	4	550	2	125	2	125	2	75	2	75	2	25	1	20	1	5	1	5
668	Analisis Kesehatan Pelaksana Lanjutan	7	990	4	550	2	125	2	125	2	75	2	75	1	10	1	20	1	5	1	5
669	Asisten Apoteker Pelaksana Lanjutan	7	990	4	550	2	125	2	125	2	75	2	75	1	10	1	20	1	5	1	5
670	Teknisi Elektromedik Pelaksana Lanjutan	7	990	4	550	2	125	2	125	2	75	2	75	1	10	1	20	1	5	1	5
671	Fisioterapis Pelaksana Lanjutan	7	990	4	550	2	125	2	125	2	75	2	75	1	10	1	20	1	5	1	5
672	Radiografer Pelaksana Lanjutan	7	990	4	550	2	125	2	125	2	75	2	75	1	10	1	20	1	5	1	5
673	Perekam Medis Mahir	7	990	4	550	2	125	2	125	2	75	2	75	1	10	1	20	1	5	1	5
674	Bidan Pelaksana	6	790	4	550	2	125	1	25	1	25	1	25	1	10	1	20	1	5	1	5
675	Perawat terampil	6	690	4	550	1	25	1	25	1	25	1	25	1	10	1	20	1	5	1	5
676	Perawat Gigi terampil	6	690	4	550	1	25	1	25	1	25	1	25	1	10	1	20	1	5	1	5
677	Sanitarian Terampil	6	690	4	550	1	25	1	25	1	25	1	25	1	10	1	20	1	5	1	5
678	Asisten Apoteker Pelaksana	6	690	4	550	1	25	1	25	1	25	1	25	1	10	1	20	1	5	1	5
679	Fisioterapis Pelaksana	6	790	4	550	2	125	1	25	1	25	1	25	1	10	1	20	1	5	1	5
680	Radiografer Pelaksana	6	690	4	550	1	25	1	25	1	25	1	25	1	10	1	20	1	5	1	5
681	Perekam Medis Terampil	6	690	4	550	1	25	1	25	1	25	1	25	1	10	1	20	1	5	1	5
682	Perawat Pemula	5	490	3	350	1	25	1	25	1	25	1	25	1	10	1	20	1	5	1	5
683	Analisis Keuangan	7	890	5	750	1	25	1	25	1	25	1	25	1	10	1	20	1	5	1	5
684	Pengelola Barang Milik Negara	6	690	4	550	1	25	1	25	1	25	1	25	1	10	1	20	1	5	1	5
685	Bendahara	7	840	4	550	2	125	1	25	2	75	1	25	1	10	1	20	1	5	1	5
686	Bendahara	7	840	4	550	2	125	1	25	2	75	1	25	1	10	1	20	1	5	1	5
687	Penata Keuangan	7	890	5	750	1	25	1	25	1	25	1	25	1	10	1	20	1	5	1	5
688	Verifikator Data Laporan Keuangan	6	690	4	550	1	25	1	25	1	25	1	25	1	10	1	20	1	5	1	5
689	Koordinator Ruang Anak	6	690	4	550	1	25	1	25	1	25	1	25	1	10	1	20	1	5	1	5
690	Pengelola Formasi dan Pengadaan Pegawai	6	690	4	550	1	25	1	25	1	25	1	25	1	10	1	20	1	5	1	5
691	Pengelola Kepegawaian	6	690	4	550	1	25	1	25	1	25	1	25	1	10	1	20	1	5	1	5
692	Pengelola Kepegawaian	6	690	4	550	1	25	1	25	1	25	1	25	1	10	1	20	1	5	1	5
693	Pengelola Keuangan Kas	6	690	4	550	1	25	1	25	1	25	1	25	1	10	1	20	1	5	1	5
694	Pengelola Logistik Keperawatan	6	690	4	550	1	25	1	25	1	25	1	25	1	10	1	20	1	5	1	5
695	Pengelola Sarana dan Prasarana	6	690	4	550	1	25	1	25	1	25	1	25	1	10	1	20	1	5	1	5
696	Pengelola Sistem Informasi dan Manajemen Pegawai	6	690	4	550	1	25	1	25	1	25	1	25	1	10	1	20	1	5	1	5
697	Pengelola Urusan Diklat	6	690	4	550	1	25	1	25	1	25	1	25	1	10	1	20	1	5	1	5
698	Pengelola Urusan Evaluasi dan Perencanaan	6	690	4	550	1	25	1	25	1	25	1	25	1	10	1	20	1	5	1	5
699	Pengelola Urusan Umum Perlengkapan dan Rumah Tangga	6	690	4	550	1	25	1	25	1	25	1	25	1	10	1	20	1	5	1	5
700	Pengolah Data Kepegawaian	6	690	4	550	1	25	1	25	1	25	1	25	1	10	1	20	1	5	1	5

NO.	NAMA JABATAN FUNSIONAL	Kelas Jabatan	Nilai Jabatan	FACTOR 1 Pengetahuan (Level 1~9)		FACTOR 2 Pengawasan (Level 1~5)		FACTOR 3 Pedoman (Level 1~5)		FACTOR 4 Kompleksitas (Level 1~6)		FACTOR 5 R.Lingkup & Pengaruh (Level 1~6)		FACTOR 6 Hub. Pribadi (Level 1~4)		FACTOR 7 Tujuan Hubungan (Level 1~4)		FACTOR 8 Tuntutan Fisik (Level 1~3)		FACTOR 9 Lingk. Kerja (Level 1~3)	
701	Pengadministrasi Arsip	5	490	3	350	1	25	1	25	1	25	1	25	1	10	1	20	1	5	1	5
702	Pengadministrasi Barang	5	490	3	350	1	25	1	25	1	25	1	25	1	10	1	20	1	5	1	5
703	Pengadministrasi Data Penggajian dan Publikasi	5	490	3	350	1	25	1	25	1	25	1	25	1	10	1	20	1	5	1	5
704	Pengadministrasi Informasi Rekam Medik	5	490	3	350	1	25	1	25	1	25	1	25	1	10	1	20	1	5	1	5
705	Pengadministrasi Keperawatan	5	490	3	350	1	25	1	25	1	25	1	25	1	10	1	20	1	5	1	5
706	Pengadministrasi Keuangan Kassa	5	490	3	350	1	25	1	25	1	25	1	25	1	10	1	20	1	5	1	5
707	Pengadministrasi Keuangan	5	490	3	350	1	25	1	25	1	25	1	25	1	10	1	20	1	5	1	5
708	Pengadministrasi Penerimaan Rumah Sakit	5	490	3	350	1	25	1	25	1	25	1	25	1	10	1	20	1	5	1	5
709	Pengadministrasi Laporan Retribusi	5	490	3	350	1	25	1	25	1	25	1	25	1	10	1	20	1	5	1	5
710	Pengadministrasi Pegawai	5	490	3	350	1	25	1	25	1	25	1	25	1	10	1	20	1	5	1	5
711	Pengadministrasi Perencanaan Program	5	490	3	350	1	25	1	25	1	25	1	25	1	10	1	20	1	5	1	5
712	Pengadministrasi Kegiatan Pimpinan	5	490	3	350	1	25	1	25	1	25	1	25	1	10	1	20	1	5	1	5
713	Pengadministrasi SBBK dan KIR	5	490	3	350	1	25	1	25	1	25	1	25	1	10	1	20	1	5	1	5
714	Pengadministrasi Ijin Tugas Belajar	5	490	3	350	1	25	1	25	1	25	1	25	1	10	1	20	1	5	1	5
715	Pramu Bakti	1	205	1	50	1	25	1	25	1	25	1	25	1	10	1	20	2	20	1	5
KECAMATAN BANJAR AGUNG																					
716	Analisis Program pembangunan	7	890	5	750	1	25	1	25	1	25	1	25	1	10	1	20	1	5	1	5
717	Bendahara	7	890	4	550	2	125	1	25	2	75	2	75	1	10	1	20	1	5	1	5
718	Pengelola Sistem informasi Kependudukan	6	690	4	550	1	25	1	25	1	25	1	25	1	10	1	20	1	5	1	5
719	Pengelola Barang Milik Negara	6	690	4	550	1	25	1	25	1	25	1	25	1	10	1	20	1	5	1	5
720	pengadministrasi perencanaan dan Program	5	490	3	350	1	25	1	25	1	25	1	25	1	10	1	20	1	5	1	5
721	Pengadministrasi Kepegawaian	5	490	3	350	1	25	1	25	1	25	1	25	1	10	1	20	1	5	1	5
722	Pengadministrasi Persuratan	5	490	3	350	1	25	1	25	1	25	1	25	1	10	1	20	1	5	1	5
723	Pranata Perlindungan Masyarakat	5	490	3	350	1	25	1	25	1	25	1	25	1	10	1	20	1	5	1	5
724	Pengaministrasi Keuangan	5	490	3	350	1	25	1	25	1	25	1	25	1	10	1	20	1	5	1	5
725	Pramu Bakti	1	205	1	50	1	25	1	25	1	25	1	25	1	10	1	20	2	20	1	5
KECAMATAN BANJAR BARU																					
726	Analisis Dokumen perizinan	7	890	5	750	1	25	1	25	1	25	1	25	1	10	1	20	1	5	1	5
727	Analisis pemberdayaan Masyarakat	7	890	5	750	1	25	1	25	1	25	1	25	1	10	1	20	1	5	1	5
728	Analisis pengaduan masyarakat	7	890	5	750	1	25	1	25	1	25	1	25	1	10	1	20	1	5	1	5
729	Analisis Peraturan Administrasi	7	890	5	750	1	25	1	25	1	25	1	25	1	10	1	20	1	5	1	5
730	Analisis Peta Wilayah	7	890	5	750	1	25	1	25	1	25	1	25	1	10	1	20	1	5	1	5
731	Analisis Program pembangunan	7	890	5	750	1	25	1	25	1	25	1	25	1	10	1	20	1	5	1	5
732	bendahara	7	890	4	550	2	125	1	25	2	75	2	75	1	10	1	20	1	5	1	5
733	Pengelola Sistem informasi Kependudukan	6	690	4	550	1	25	1	25	1	25	1	25	1	10	1	20	1	5	1	5
734	Pengelola Barang Milik Negara	6	690	4	550	1	25	1	25	1	25	1	25	1	10	1	20	1	5	1	5
735	pengadministrasi perencanaan dan Program	5	490	3	350	1	25	1	25	1	25	1	25	1	10	1	20	1	5	1	5
KECAMATAN BANJAR MARGO																					
736	Analisis pengaduan masyarakat	7	890	5	750	1	25	1	25	1	25	1	25	1	10	1	20	1	5	1	5

NO.	NAMA JABATAN FUNSIONAL	Kelas Jabatan	Nilai Jabatan	FACTOR 1 Pengetahuan (Level 1~9)		FACTOR 2 Pengawasan (Level 1~5)		FACTOR 3 Pedoman (Level 1~5)		FACTOR 4 Kompleksitas (Level 1~6)		FACTOR 5 R.Lingkup & Pengaruh (Level 1~6)		FACTOR 6 Hub. Pribadi (Level 1~4)		FACTOR 7 Tujuan Hubungan (Level 1~4)		FACTOR 8 Tuntutan Fisik (Level 1~3)		FACTOR 9 Lingk. Kerja (Level 1~3)	
737	Analisis Peraturan Administrasi	7	890	5	750	1	25	1	25	1	25	1	25	1	10	1	20	1	5	1	5
738	Analisis Peta Wilayah	7	890	5	750	1	25	1	25	1	25	1	25	1	10	1	20	1	5	1	5
739	Analisis Program pembangunan	7	890	5	750	1	25	1	25	1	25	1	25	1	10	1	20	1	5	1	5
740	bendahara	7	890	4	550	2	125	1	25	2	75	2	75	1	10	1	20	1	5	1	5
741	Pengelola Sistem informasi Kependudukan	6	690	4	550	1	25	1	25	1	25	1	25	1	10	1	20	1	5	1	5
742	Pengelola Barang Milik Negara	6	690	4	550	1	25	1	25	1	25	1	25	1	10	1	20	1	5	1	5
743	Pengadministrasi Kepegawaian	5	490	3	350	1	25	1	25	1	25	1	25	1	10	1	20	1	5	1	5
744	Pengadministrasi Persuratan	5	490	3	350	1	25	1	25	1	25	1	25	1	10	1	20	1	5	1	5
745	Pranata Perlindungan Masyarakat	5	490	3	350	1	25	1	25	1	25	1	25	1	10	1	20	1	5	1	5
746	Pengaministrasi Keuangan	5	490	3	350	1	25	1	25	1	25	1	25	1	10	1	20	1	5	1	5
747	pengadministrasi perencanaan dan Program	5	490	3	350	1	25	1	25	1	25	1	25	1	10	1	20	1	5	1	5
	KECAMATAN DENTE TELADAS																				
748	Analisis Program pembangunan	7	890	5	750	1	25	1	25	1	25	1	25	1	10	1	20	1	5	1	5
749	Bendahara	7	890	4	550	2	125	1	25	2	75	2	75	1	10	1	20	1	5	1	5
750	Pengelola Sistem informasi Kependudukan	6	690	4	550	1	25	1	25	1	25	1	25	1	10	1	20	1	5	1	5
751	Pengelola Barang Milik Negara	6	690	4	550	1	25	1	25	1	25	1	25	1	10	1	20	1	5	1	5
752	pengadministrasi perencanaan dan Program	5	490	3	350	1	25	1	25	1	25	1	25	1	10	1	20	1	5	1	5
753	Pengadministrasi Kepegawaian	5	490	3	350	1	25	1	25	1	25	1	25	1	10	1	20	1	5	1	5
754	Pengadministrasi Persuratan	5	490	3	350	1	25	1	25	1	25	1	25	1	10	1	20	1	5	1	5
755	Pranata Perlindungan Masyarakat	5	490	3	350	1	25	1	25	1	25	1	25	1	10	1	20	1	5	1	5
756	Pengaministrasi Keuangan	5	490	3	350	1	25	1	25	1	25	1	25	1	10	1	20	1	5	1	5
757	Pramu Bakti	1	205	1	50	1	25	1	25	1	25	1	25	1	10	1	20	2	20	1	5
	KECAMATAN GEDUNG AJI																				
758	Analisis pemberdayaan Masyarakat	7	890	5	750	1	25	1	25	1	25	1	25	1	10	1	20	1	5	1	5
759	Analisis pengaduan masyarakat	7	890	5	750	1	25	1	25	1	25	1	25	1	10	1	20	1	5	1	5
760	Analisis Peraturan Administrasi	7	890	5	750	1	25	1	25	1	25	1	25	1	10	1	20	1	5	1	5
761	Analisis Peta Wilayah	7	890	5	750	1	25	1	25	1	25	1	25	1	10	1	20	1	5	1	5
762	Analisis Program pembangunan	7	890	5	750	1	25	1	25	1	25	1	25	1	10	1	20	1	5	1	5
763	bendahara	7	890	4	550	2	125	1	25	2	75	2	75	1	10	1	20	1	5	1	5
764	Pengaministrasi Keuangan	5	490	3	350	1	25	1	25	1	25	1	25	1	10	1	20	1	5	1	5
765	Pengelola Barang Milik Negara	6	690	4	550	1	25	1	25	1	25	1	25	1	10	1	20	1	5	1	5
766	pengadministrasi perencanaan dan Program	5	490	3	350	1	25	1	25	1	25	1	25	1	10	1	20	1	5	1	5
767	Pramu Bakti	1	205	1	50	1	25	1	25	1	25	1	25	1	10	1	20	2	20	1	5
	KECAMATAN GEDUNG AJI BARU																				
768	Analisis Dokumen perizinan	7	890	5	750	1	25	1	25	1	25	1	25	1	10	1	20	1	5	1	5
769	Analisis pemberdayaan Masyarakat	7	890	5	750	1	25	1	25	1	25	1	25	1	10	1	20	1	5	1	5
770	Analisis Program pembangunan	7	890	5	750	1	25	1	25	1	25	1	25	1	10	1	20	1	5	1	5
771	bendahara	7	890	4	550	2	125	1	25	2	75	2	75	1	10	1	20	1	5	1	5
772	Pengelola Sistem informasi Kependudukan	6	690	4	550	1	25	1	25	1	25	1	25	1	10	1	20	1	5	1	5
773	Pengelola Barang Milik Negara	6	690	4	550	1	25	1	25	1	25	1	25	1	10	1	20	1	5	1	5

NO.	NAMA JABATAN FUNGSIONAL	Kelas Jabatan	Nilai Jabatan	FACTOR 1 Pengetahuan (Level 1~9)		FACTOR 2 Pengawasan (Level 1~5)		FACTOR 3 Pedoman (Level 1~5)		FACTOR 4 Kompleksitas (Level 1~6)		FACTOR 5 R.Lingkup & Pengaruh (Level 1~6)		FACTOR 6 Hub. Pribadi (Level 1~4)		FACTOR 7 Tujuan Hubungan (Level 1~4)		FACTOR 8 Tuntutan Fisik (Level 1~3)		FACTOR 9 Lingk. Kerja (Level 1~3)	
809	Analisis Dokumen perizinan	7	890	5	750	1	25	1	25	1	25	1	25	1	10	1	20	1	5	1	5
810	Analisis pemberdayaan Masyarakat	7	890	5	750	1	25	1	25	1	25	1	25	1	10	1	20	1	5	1	5
811	bendahara	7	890	4	550	2	125	1	25	2	75	2	75	1	10	1	20	1	5	1	5
812	Pengelola Sistem informasi Kependudukan	6	690	4	550	1	25	1	25	1	25	1	25	1	10	1	20	1	5	1	5
813	Pengelola Barang Milik Negara	6	690	4	550	1	25	1	25	1	25	1	25	1	10	1	20	1	5	1	5
814	pengadministrasi perencanaan dan Program	5	490	3	350	1	25	1	25	1	25	1	25	1	10	1	20	1	5	1	5
815	Pengadministrasi Persuratan	5	490	3	350	1	25	1	25	1	25	1	25	1	10	1	20	1	5	1	5
KECAMATAN PENAWAR TAMA																					
816	Analisis Program pembangunan	7	890	5	750	1	25	1	25	1	25	1	25	1	10	1	20	1	5	1	5
817	bendahara	7	890	4	550	2	125	1	25	2	75	2	75	1	10	1	20	1	5	1	5
818	Pengelola Sistem informasi Kependudukan	6	690	4	550	1	25	1	25	1	25	1	25	1	10	1	20	1	5	1	5
819	Pengelola Barang Milik Negara	6	690	4	550	1	25	1	25	1	25	1	25	1	10	1	20	1	5	1	5
820	pengadministrasi perencanaan dan Program	5	490	3	350	1	25	1	25	1	25	1	25	1	10	1	20	1	5	1	5
821	Pengadministrasi Persuratan	5	490	3	350	1	25	1	25	1	25	1	25	1	10	1	20	1	5	1	5
822	Pengaministrasi Keuangan	5	490	3	350	1	25	1	25	1	25	1	25	1	10	1	20	1	5	1	5
823	Pengadministrasi Pemerintahan	5	490	3	350	1	25	1	25	1	25	1	25	1	10	1	20	1	5	1	5
824	Pengadministrasi Kepegawaian	5	490	3	350	1	25	1	25	1	25	1	25	1	10	1	20	1	5	1	5
825	Pengadministrasi Pemeliharaan Gedung Kantor	5	490	3	350	1	25	1	25	1	25	1	25	1	10	1	20	1	5	1	5
KECAMATAN RAWA PITU																					
826	Analisis Perencanaan Program	7	890	5	750	1	25	1	25	1	25	1	25	1	10	1	20	1	5	1	5
827	Analisis Program pembangunan	7	890	5	750	1	25	1	25	1	25	1	25	1	10	1	20	1	5	1	5
828	Bendahara	7	890	4	550	2	125	1	25	2	75	2	75	1	10	1	20	1	5	1	5
829	Pengelola Barang Milik Negara	6	690	4	550	1	25	1	25	1	25	1	25	1	10	1	20	1	5	1	5
830	Pengaministrasi Umum	5	490	3	350	1	25	1	25	1	25	1	25	1	10	1	20	1	5	1	5
831	Pramu Bakti	1	205	1	50	1	25	1	25	1	25	1	25	1	10	1	20	2	20	1	5
KECAMATAN RAWA JITU SELATAN																					
832	Analisis Program pembangunan	7	890	5	750	1	25	1	25	1	25	1	25	1	10	1	20	1	5	1	5
833	bendahara	7	890	4	550	2	125	1	25	2	75	2	75	1	10	1	20	1	5	1	5
834	Pengelola Sistem informasi Kependudukan	6	690	4	550	1	25	1	25	1	25	1	25	1	10	1	20	1	5	1	5
835	Pengelola Barang Milik Negara	6	690	4	550	1	25	1	25	1	25	1	25	1	10	1	20	1	5	1	5
836	Pengadministrasi Persuratan	5	490	3	350	1	25	1	25	1	25	1	25	1	10	1	20	1	5	1	5
837	Pengaministrasi Keuangan	5	490	3	350	1	25	1	25	1	25	1	25	1	10	1	20	1	5	1	5
838	Pengadministrasi Pemerintahan	5	490	3	350	1	25	1	25	1	25	1	25	1	10	1	20	1	5	1	5
839	pengadministrasi perencanaan dan Program	5	490	3	350	1	25	1	25	1	25	1	25	1	10	1	20	1	5	1	5
KECAMATAN RAWA JITU TIMUR																					
840	Analisis Program pembangunan	7	890	5	750	1	25	1	25	1	25	1	25	1	10	1	20	1	5	1	5
841	bendahara	7	890	4	550	2	125	1	25	2	75	2	75	1	10	1	20	1	5	1	5
842	Pengelola Sistem informasi Kependudukan	6	690	4	550	1	25	1	25	1	25	1	25	1	10	1	20	1	5	1	5
843	Pengelola Barang Milik Negara	6	690	4	550	1	25	1	25	1	25	1	25	1	10	1	20	1	5	1	5
844	Pengadministrasi Persuratan	5	490	3	350	1	25	1	25	1	25	1	25	1	10	1	20	1	5	1	5
845	Pengaministrasi Keuangan	5	490	3	350	1	25	1	25	1	25	1	25	1	10	1	20	1	5	1	5

NO.	NAMA JABATAN FUNGSIONAL	Kelas Jabatan	Nilai Jabatan	FACTOR 1 Pengetahuan (Level 1~9)		FACTOR 2 Pengawasan (Level 1~5)		FACTOR 3 Pedoman (Level 1~5)		FACTOR 4 Kompleksitas (Level 1~6)		FACTOR 5 R.Lingkup & Pengaruh (Level 1~6)		FACTOR 6 Hub. Pribadi (Level 1~4)		FACTOR 7 Tujuan Hubungan (Level 1~4)		FACTOR 8 Tuntutan Fisik (Level 1~3)		FACTOR 9 Lingk. Kerja (Level 1~3)	
846	Pengadministrasi Pemerintahan	5	490	3	350	1	25	1	25	1	25	1	25	1	10	1	20	1	5	1	5
847	pengadministrasi perencanaan dan Program	5	490	3	350	1	25	1	25	1	25	1	25	1	10	1	20	1	5	1	5
KELURAHAN MENGGALA TENGAH																					
848	Analisis Hukum	7	890	5	750	1	25	1	25	1	25	1	25	1	10	1	20	1	5	1	5
849	Analisis Perencanaan	7	890	5	750	1	25	1	25	1	25	1	25	1	10	1	20	1	5	1	5
850	Pengelola Administrasi Pemerintahan	6	690	4	550	1	25	1	25	1	25	1	25	1	10	1	20	1	5	1	5
851	Pengelola Layanan Pengadaan	6	690	4	550	1	25	1	25	1	25	1	25	1	10	1	20	1	5	1	5
852	Pengelola Data	6	690	4	550	1	25	1	25	1	25	1	25	1	10	1	20	1	5	1	5
853	Pengadministrasi Umum	5	490	3	350	1	25	1	25	1	25	1	25	1	10	1	20	1	5	1	5
KELURAHAN MENGGALA SELATAN																					
854	Analisis Perencanaan	7	890	5	750	1	25	1	25	1	25	1	25	1	10	1	20	1	5	1	5
855	Pengelola Administrasi Pemerintahan	6	690	4	550	1	25	1	25	1	25	1	25	1	10	1	20	1	5	1	5
856	Pengelola Layanan Pengadaan	6	690	4	550	1	25	1	25	1	25	1	25	1	10	1	20	1	5	1	5
857	Pengelola Data	6	690	4	550	1	25	1	25	1	25	1	25	1	10	1	20	1	5	1	5
858	Pengadministrasi Umum	5	490	3	350	1	25	1	25	1	25	1	25	1	10	1	20	1	5	1	5
KELURAHAN MENGGALA KOTA																					
859	Analisis Hukum	7	890	5	750	1	25	1	25	1	25	1	25	1	10	1	20	1	5	1	5
860	Pengelola Administrasi Pemerintahan	6	690	4	550	1	25	1	25	1	25	1	25	1	10	1	20	1	5	1	5
861	Pengelola Layanan Pengadaan	6	690	4	550	1	25	1	25	1	25	1	25	1	10	1	20	1	5	1	5
862	Pengelola Data	6	690	4	550	1	25	1	25	1	25	1	25	1	10	1	20	1	5	1	5
863	Pengadministrasi Umum	5	490	3	350	1	25	1	25	1	25	1	25	1	10	1	20	1	5	1	5
KELURAHAN UJUNG GUNUNG																					
864	Analisis Hukum	7	890	5	750	1	25	1	25	1	25	1	25	1	10	1	20	1	5	1	5
865	Pengelola Administrasi Pemerintahan	6	690	4	550	1	25	1	25	1	25	1	25	1	10	1	20	1	5	1	5
866	Pengelola Layanan Pengadaan	6	690	4	550	1	25	1	25	1	25	1	25	1	10	1	20	1	5	1	5
867	Pengelola Data	6	690	4	550	1	25	1	25	1	25	1	25	1	10	1	20	1	5	1	5
868	Pengadministrasi Persuratan	5	490	3	350	1	25	1	25	1	25	1	25	1	10	1	20	1	5	1	5
869	Pengaministrasi Keuangan	5	490	3	350	1	25	1	25	1	25	1	25	1	10	1	20	1	5	1	5
870	Pengadministrasi Pemerintahan	5	490	3	350	1	25	1	25	1	25	1	25	1	10	1	20	1	5	1	5
871	pengadministrasi perencanaan dan Program	5	490	3	350	1	25	1	25	1	25	1	25	1	10	1	20	1	5	1	5

SALINAN SESUAI DENGAN ASLINYA
KEPALA BAGIAN HUKUM

ANUARI, SH, MH, M. Si
PEMBINA TK I/IV.B
NIP. 19780117 199803 1 003

BUPATI TULANG BAWANG

ttd

WINARTI

SEKRETARIAT DEWAN PERWAKILAN RAKYAT DAERAH TIPE A

Lampiran III.2 : Peraturan Bupati Tulang Bawang
 Nomor 43 Tahun 2021
 TENTANG PENETAPAN HASIL EVALUASI
 JABATAN PEGAWAI NEGERI SIPIL DIJUNGKUP
 PEMERINTAH KABUPATEN TULANG BAWANG

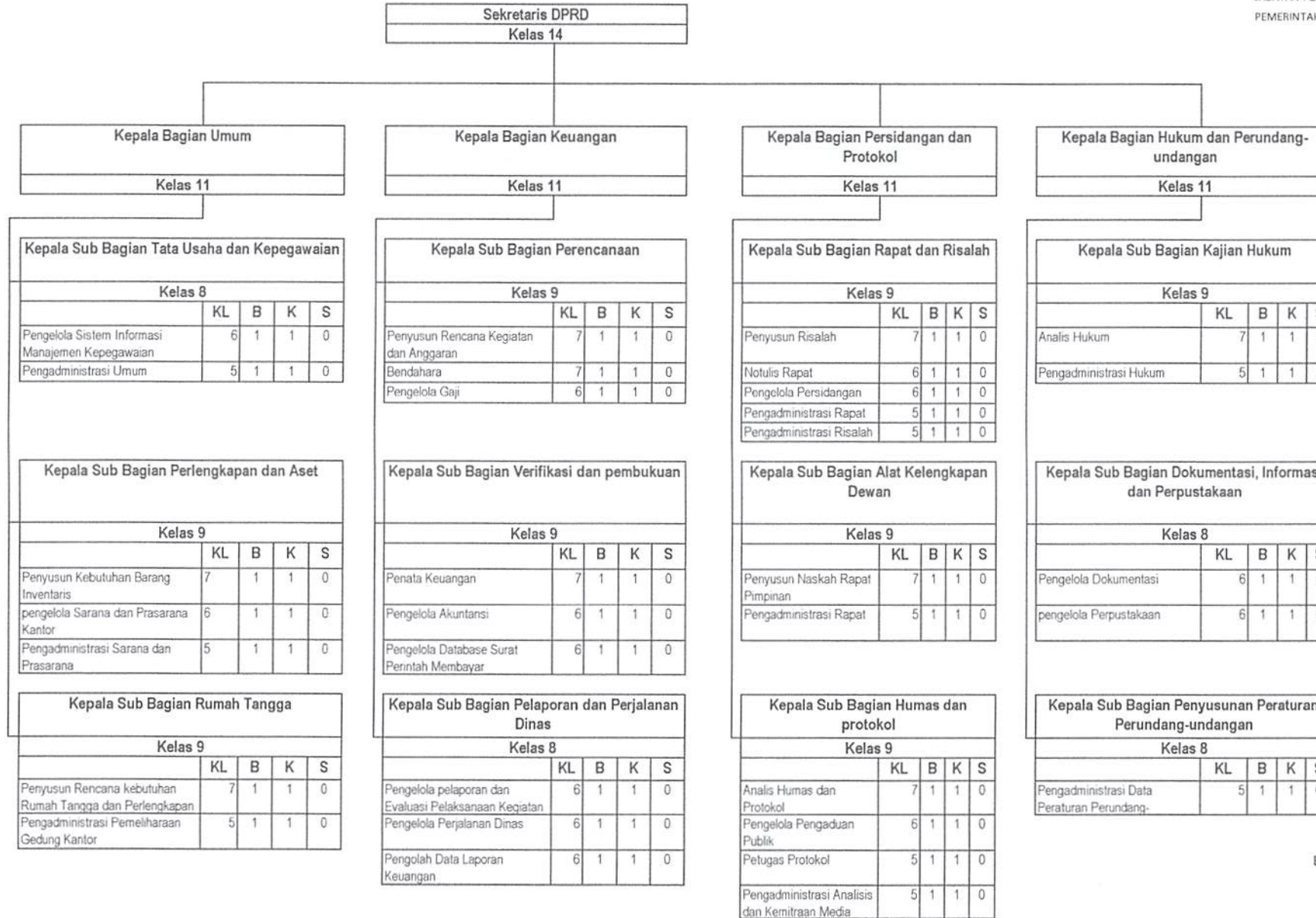

Kelas	B	K	S
Kelas 14	1	1	0
Kelas 12	0	0	0
Kelas 11	4	4	0
Kelas 10	0	0	0
Kelas 9	8	0	8
Kelas 8	4	2	2
Kelas 7	9	4	5
Kelas 6	13	1	12
Kelas 5	10	3	7
Jumlah	49	15	34

SALINAN SESUAI DENGAN ASLINYA
 KEPALA BAGIAN HUKUM,

ANUARTI, SH, MH, M. Si
 PEMBINA TK I/ IV.B
 NIP. 19780117 199803 1 003

BUPATI TULANG BAWANG

ttd

WINARTI

INSPEKTORAT KABUPATEN TIPE A

Lampiran III.3 : Peraturan Bupati Tulang Bawang
 Nomor : 43 Tahun 2021
 TENTANG PENETAPAN HASIL EVALUASI
 JABATAN PEGAWAI NEGERI SIPIL DILINGKUP
 PEMERINTAH KABUPATEN TULANG BAWANG

INSPEKTUR
Kelas 14

SEKRETARIS
Kelas 12

SUB BAGIAN PERENCANAAN					
Kelas 9					
	KL	B	K	S	
Analisis Perencanaan	7	1	1	0	
Penyusun Tindakan lanjut dan Hasil Pengawasan	7	0	1	-1	
Penyusun Program Anggaran dan Pelaporan	7	1	1	0	
Pengolah Bahan Perencanaan	6	1	1	0	
Pengolah Data Perencanaan dan Penganggaran	6	0	1	-1	
Pengadministrasi Perencanaan dan	5	0	1	-1	

SUB BAGIAN ADMINISTRASI UMUM					
Kelas 9					
	KL	B	K	S	
Analisis Kepegawaian	7	1	1	0	
Pengelola Kepegawaian	6	1	1	0	
Pengolah Data Perencanaan dan Penganggaran	6	1	1	0	
Pengelola Barang Milik Negara	6	0	1	-1	
Bendahara	6	0	1	-1	

SUB BAGIAN EVALUASI DAN PELAPORAN					
Kelas 9					
	KL	B	K	S	
Analisis Monitoring dan Evaluasi Pelaporan	7	1	1	0	
Pengelola Monitoring dan Evaluasi	6	0	1	-1	
Pengolah Data Tindakan lanjut LHP	6	0	1	-1	
Pengadministrasi Umum	5	1	1	0	
Pengadministrasi Persuratan	5	0	1	-1	

Kelas Jabatan	B	K	S
Kelas 14	1	1	0
Kelas 12	1	1	0
Kelas 11	4	4	0
Kelas 7	4	25	-21
Kelas 6	3	8	-5
Kelas 5	1	3	-2
Jumlah	14	42	-28

INSPEKTUR PEMBANTU I					
Kelas 11					
	KL	B	K	S	
Auditor Ahli Muda	9	3	5	-2	
Auditor Ahli Pertama	8	0	5	-5	
Auditor Trampil	7	0	5	-5	

INSPEKTUR PEMBANTU II					
Kelas 11					
	KL	B	K	S	
Auditor Ahli Muda	9	4	5	-1	
Auditor Ahli Pertama	8	1	5	-4	
Auditor Trampil	7	0	5	-5	

INSPEKTUR PEMBANTU III					
Kelas 11					
	KL	B	K	S	
Auditor Ahli Muda	9	3	5	-2	
Auditor Ahli Pertama	8	0	5	-5	
Auditor Trampil	7	0	5	-5	

INSPEKTUR PEMBANTU IV					
Kelas 11					
	KL	B	K	S	
Auditor Ahli Muda	9	2	5	-3	
Auditor Ahli Pertama	8	2	5	-3	
Auditor Trampil	7	0	5	-5	

SALINAN SESUAI DENGAN ASLINYA
 KEPALA BAGIAN HUKUM,

ANUARI, SH, MH, M.Si
 PEMBINA TK I/IV.B
 NIP. 19780117 199803 1 003

BUPATI TULANG BAWANG

ttd

WINARTI

SATUAN POLISI PAMONG PRAJA TIPE A

Lampiran III.4 : Peraturan Bupati Tulang Bawang
 Nomor : 43 Tahun 2021
 TENTANG PENETAPAN HASIL EVALUASI
 JABATAN PEGAWAI NEGERI SIPIL DILINGKUP
 PEMERINTAH KABUPATEN TULANG BAWANG

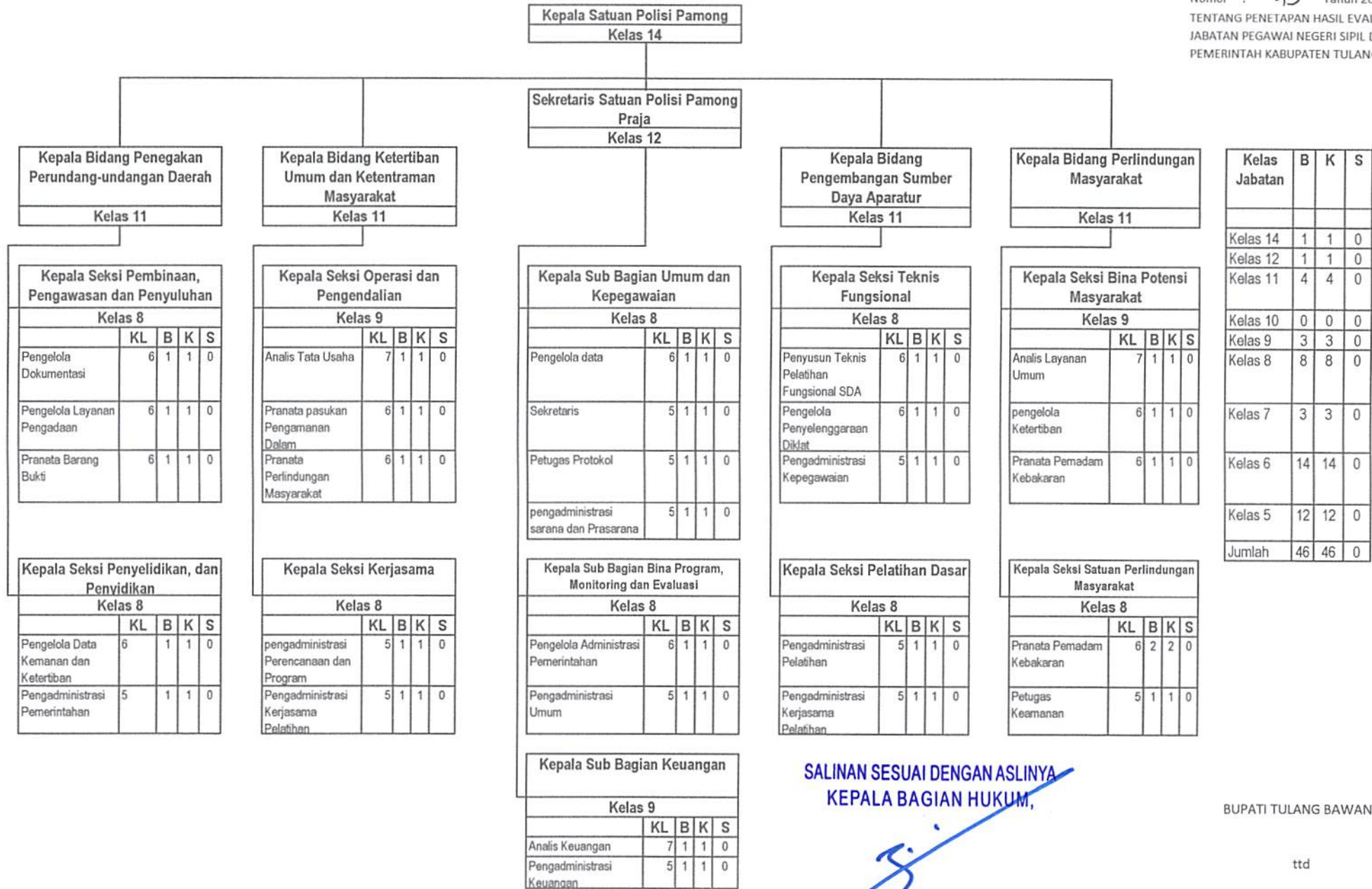

Kelas Jabatan	B	K	S
Kelas 14	1	1	0
Kelas 12	1	1	0
Kelas 11	4	4	0
Kelas 10	0	0	0
Kelas 9	3	3	0
Kelas 8	8	8	0
Kelas 7	3	3	0
Kelas 6	14	14	0
Kelas 5	12	12	0
Jumlah	46	46	0

SALINAN SESUAI DENGAN ASLINYA
 KEPALA BAGIAN HUKUM,

 ANUARI, SH, MH, M.Si
 PEMBINA TK I/IV.B
 NIP. 19780117 199803 1 003

BUPATI TULANG BAWANG

ttd

WINARTI

DINAS PENDIDIKAN TIPE A

Kepala Dinas Pendidikan	Kelas 14
-------------------------	----------

Sekretaris Dinas Pendidikan	Kelas 12
-----------------------------	----------

Kepala Bidang Pendidikan Anak Usia Dini dan Pendidikan Masyarakat	Kelas 11
---	----------

Kepala Bidang Pendidikan Dasar	Kelas 11
--------------------------------	----------

Kepala Bidang Pendidikan dan Tenaga Pendidik	Kelas 11
--	----------

Kepala Bidang Sarana dan Prasarana	Kelas 11
------------------------------------	----------

Lampiran III.5: Peraturan Bupati Tulang Bawang
 Nomor : 43 Tahun 2021
 TENTANG PERATURAN HASIL EVALUASI
 JABATAN PECAWAJ NGERI SPK, DILINGKUP
 PEMERINTAH KABUPATEN TULANG BAWANG

Kepala Seksi Pembinaan Pendidikan Anak Usia Dini	Kelas 9	KL	B	K	S
	Penyusun Rencana Program dan Kegiatan	7	1	1	0
Operator Dipodok PAUD	5	1	1	0	
Pengadministrasi Umum	5	1	1	0	

Kepala Seksi Pembinaan Sekolah Dasar	Kelas 9	KL	B	K	S
	Penganti Data Bantuan Operasional Sekolah SD	6	1	1	0
Operator Komputer	5	1	1	0	
Pengadministrasi Umum	5	1	1	0	

Kepala Sub Bagian Bina Program	Kelas 9	KL	B	K	S
	Operator Komputer	5	1	1	0
Pengadministrasi Umum	5	1	1	0	

Kepala Seksi Pendidik dan Tenaga Kependidikan PAUD	Kelas 9	KL	B	K	S
	Penyusun Data PTK PAUD dan Petegak Data Angka Kredit Guru Pengawas Sekolah	7	1	1	0
Operator Dipodok dan Pendidikan PTK PAUD	5	1	1	0	
Pengadministrasi Umum	5	1	1	0	

Kepala Seksi Perencanaan dan Aset	Kelas 9	KL	B	K	S
	Analisis Kebutuhan Aset pendidikan	7	1	1	0
Operator Data Aset Pendidikan	6	1	1	0	
Pengadministrasi Umum	5	1	1	0	

Kepala Seksi Pendidikan Masyarakat	Kelas 9	KL	B	K	S
	Pengadministrasi Umum	5	1	1	0

Kepala Seksi Pembinaan Sekolah Menengah Pertama	Kelas 9	KL	B	K	S
	Penganti Data Bantuan Operasional Sekolah SMP	6	1	1	0
Operator Komputer	5	1	1	0	

Kepala Sub Bagian Keuangan	Kelas 9	KL	B	K	S
	Bendahara	7	1	1	0
Analisis Perancangan Anggaran	7	1	1	0	
Analisis Laporan Keuangan	7	1	1	0	
Penganti Data Belanja dan Laporan Keuangan	6	2	2	0	
Pengada Gay	6	1	1	0	
Pengadministrasi Keuangan	5	1	1	0	
Pengadministrasi Umum	5	1	1	0	

Kepala Seksi Pendidik dan Tenaga Kependidikan SD	Kelas 9	KL	B	K	S
	Penyusun Rencana Mutasi dan Kenaikan Pegawai SD	7	1	1	0
Operator Sambilan Pengawas Sekolah	5	1	1	0	
Operator Dipodok dan Pendidikan PTK SD	5	1	1	0	
Pengadministrasi Umum	5	1	1	0	

Kepala Seksi Sarana	Kelas 9	KL	B	K	S
	Pengada Barang Mtk Negara	6	1	1	0
Pengadministrasi Umum	5	1	1	0	
Operator Komputer	5	1	1	0	

Kepala Seksi Kursus dan Kecakapan Hidup	Kelas 9	KL	B	K	S
	Pengadministrasi Perencanaan Pengembangan				

Kepala Seksi Kurikulum dan Penilaian	Kelas 9	KL	B	K	S
	Operator Komputer	5	1	1	0
Pengadministrasi Umum	5	1	1	0	

Kepala Sub Bagian Umum dan Kepegawaian	Kelas 8	KL	B	K	S
	Penyusun Data Pendidikan, Kepegawaian dan Pendidikan Jabatan	7	1	1	0
Penyusun Rencana Program dan Kegiatan	7	1	1	0	
Penyusun Data Tenaga Kependidikan	7	1	1	0	
Pengada Data Tenaga Kependidikan	6	1	1	0	

Kepala Seksi Pendidik dan Tenaga Kependidikan SMP	Kelas 8	KL	B	K	S
	Pengada Sistem Informasi Pendidikan Multi Pendidikan dan Tenaga Kependidikan	6	1	1	0
Operator Dipodok dan Pendidikan PTK SMP	5	1	1	0	
Pengadministrasi Umum	5	1	1	0	

Kepala Seksi Prasarana	Kelas 8	KL	B	K	S
	Analisis Kebutuhan Prasarana Pendidikan	7	1	1	0
Penganti Data Prasarana Pendidikan	6	1	1	0	

UPT DINAS PENDIDIKAN					
Jabatan	KL	B	K	S	Kelas
Kepala UPT Dinas Pendidikan					Kelas 14
Kasubag TU UPT Dinas Pendidikan	8	16	16	0	Kelas 13
Pengadministrasi Umum	5	1	1	0	Kelas 12
Pengadministrasi UPT Pendidikan	5	1	1	0	Kelas 11
Pengadministrasi UPT Pendidikan	5	1	1	0	Kelas 10
					Kelas 9
					Kelas 8

Jabatan Fungsional Tertentu Dinas Pendidikan					
Jabatan	KL	B	K	S	Kelas
Guru BK Utama	13				Kelas 7
Guru Kelas Utama	13				Kelas 6
Pengawas Sekolah Utama	13				Kelas 5
					Jumlah
					82 82 0

Guru Mata Pelajaran	9				
Muda					
Pamong Belajar Muda	9				
Pengawas Sekolah Muda	9				
Muda					
Penilik Muda	9				
Guru BK Pertama	8				
Guru Kelas Pertama	8				
Guru Mata Pelajaran	8				
Pamong Belajar Pertama	8				
Penilik Pertama	8				
Guru Pemula	5				

SALINAN SESUAI DENGAN ASLINYA
 KEPALA BAGIAN HUKUM

ANJARI, SH, MH, M.Si
 PEMBINA TK I/IV/B
 NIP. 19780117 199803 1 003

BUPATI TULANG BAWANG

ttd

WINARTI

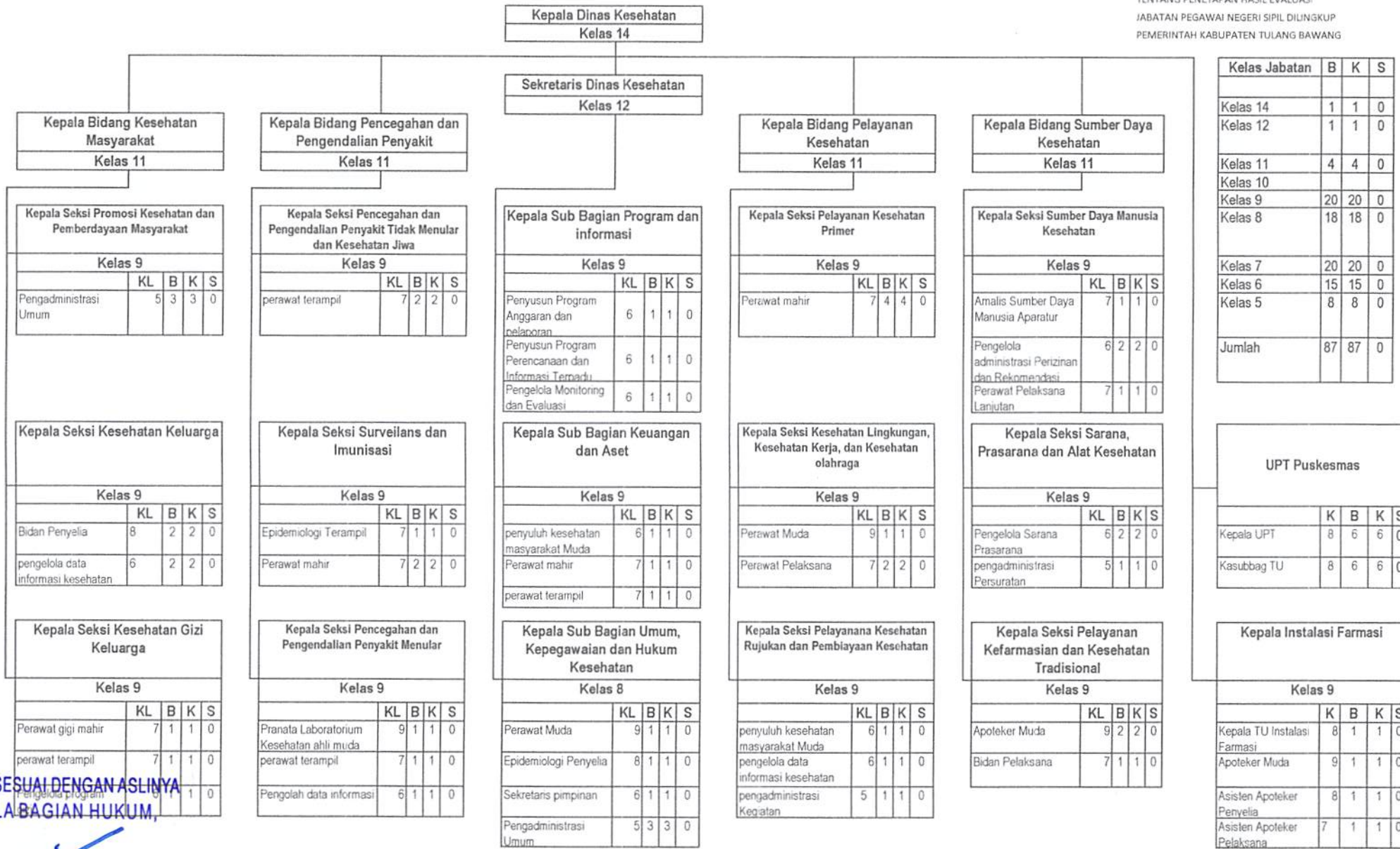

Kelas Jabatan	B	K	S
Kelas 14	1	1	0
Kelas 12	1	1	0
Kelas 11	4	4	0
Kelas 10			
Kelas 9	20	20	0
Kelas 8	18	18	0
Kelas 7	20	20	0
Kelas 6	15	15	0
Kelas 5	8	8	0
Jumlah	87	87	0

UPT Puskesmas				
	K	B	K	S
Kepala UPT	8	6	6	0
Kasubbag TU	8	6	6	0

Kepala Instalasi Farmasi				
	K	B	K	S
Kepala TU Instalasi Farmasi	8	1	1	0
Apoteker Muda	9	1	1	0
Asisten Apoteker Penyelia	8	1	1	0
Asisten Apoteker Pelaksana	7	1	1	0

SALINAN SESUAI DENGAN ASLINYA
 KEPALA BAGIAN HUKUM,

 ANUARI, S.H., M.H., M.Si
 PEMBINA TK I / IV.B
 NIP. 19780117 199803 1 003

BUPATI TULANG BAWANG

ttd

WINARTI

DINAS PEKERJAAN UMUM DAN PENATAAN RUANG TIPE A

Lampiran III.7 : Peraturan Bupati Tulang Bawang
 Nomor : 43 Tahun 2021
 TENTANG PENETAPAN HASIL EVALUASI
 JABATAN PEGAWAI NEGERI SIPIL DILINGKUP
 PEMERINTAH KABUPATEN TULANG BAWANG

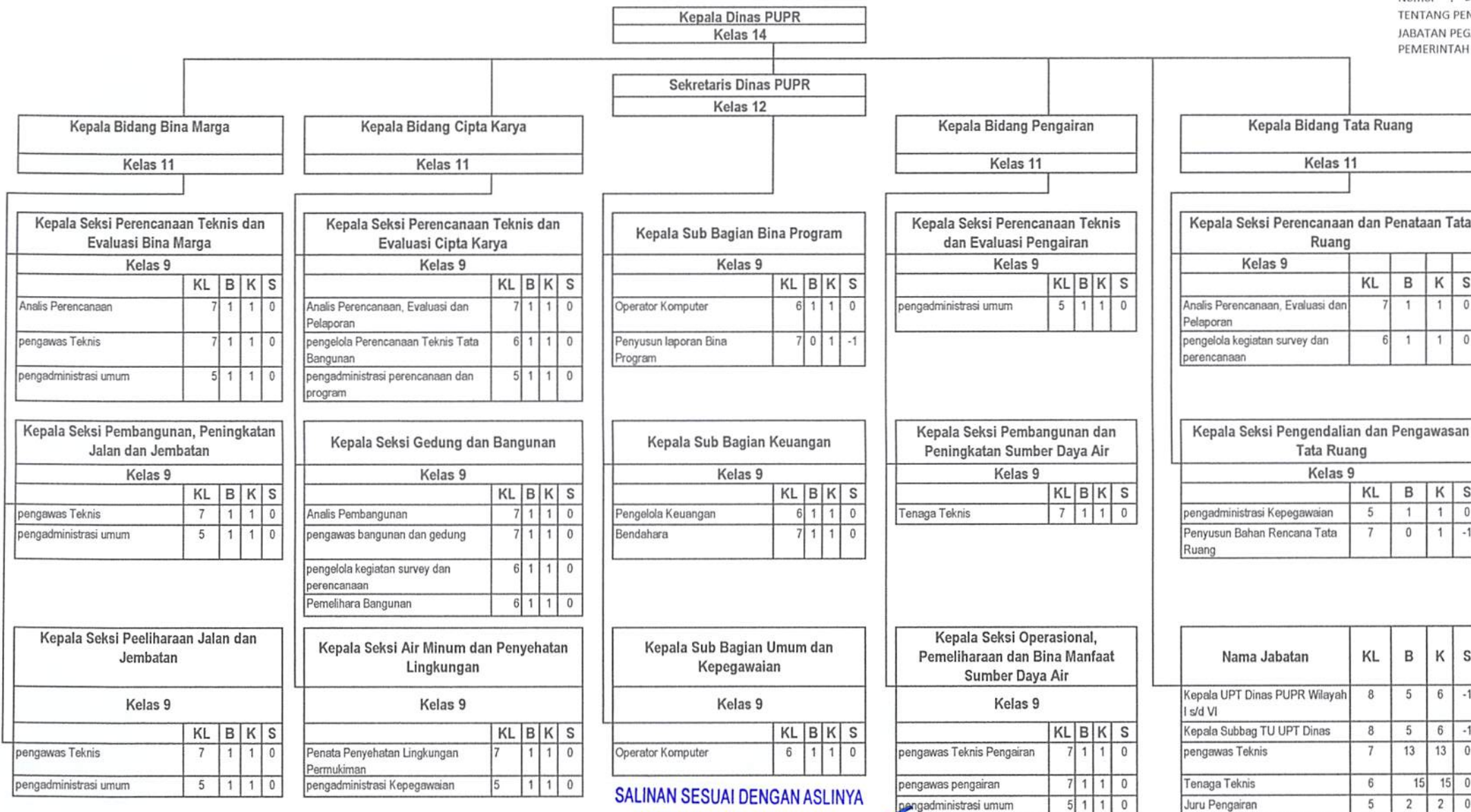

Kelas Jabatan	B	K	S
Kelas 14	1	1	0
Kelas 12	1	1	0
Kelas 11	4	4	0
Kelas 10			
Kelas 9	14	14	0
Kelas 8	10	12	-2
Kelas 7	24	26	-2
Kelas 6	21	21	0
Kelas 5	9	9	0
Jumlah	84	88	-4

SALINAN SESUAI DENGAN ASLINYA
 KEPALA BAGIAN HUKUM,

ANUARI, SH, MH, M. Si
 PEMBINA TK I / IV B
 NIP. 19780117 199803 1 003

BUPATI TULANG BAWANG

ttd

WINARTI

PERUMAHAN RAKYAT DAN KAWASAN PERMUKIMAN TIPE C

Lampiran III.8 : Peraturan Bupati Tulang Bawang
 Nomor : 43 Tahun 2021
 TENTANG PENETAPAN HASIL EVALUASI
 JABATAN PEGAWAI NEGERI SIPIL DILINGKUP
 PEMERINTAH KABUPATEN TULANG BAWANG

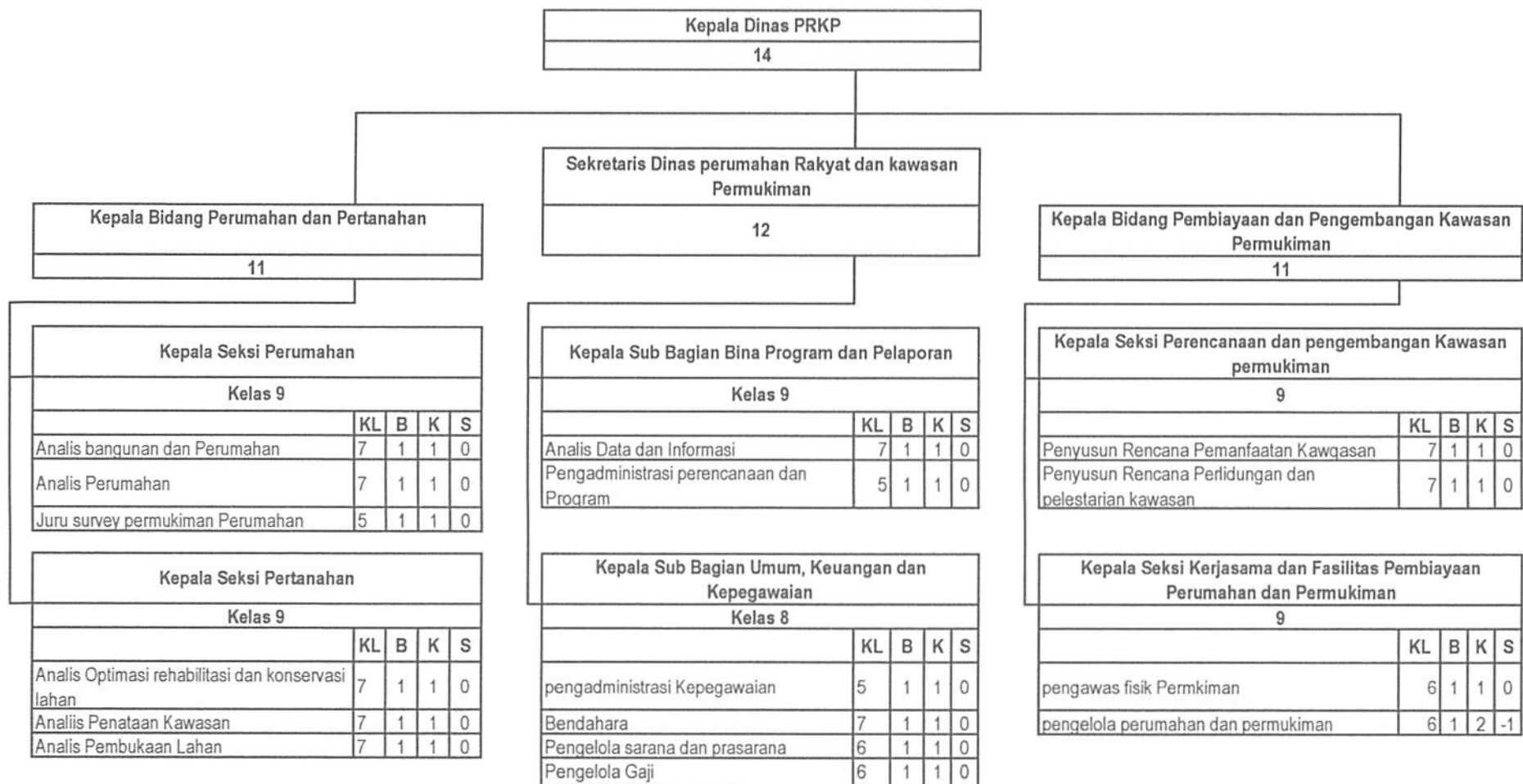

Kelas Jabatan	B	K	S
Kelas 14	1	1	0
Kelas 12	1	1	0
Kelas 11	2	2	0
Kelas 10			
Kelas 9	5	5	0
Kelas 8	1	1	0
Kelas 7	9	9	0
Kelas 6	4	5	-1
Kelas 5	3	3	0
Kelas 4			
Kelas 3			
Jumlah	26	27	-1

BUPATI TULANG BAWANG

ttd

WINARTI

SALINAN SESUAI DENGAN ASLINYA
 KEPALA BAGIAN HUKUM,

 ANUARI, S.H., M.H., M.Si
 PEMBINA TK I / IV B
 NIP. 19780117 199803 1 003

DINAS SOSIAL TYPE A

Lampiran III.9 : Peraturan Bupati Tulang Bawang
 Nomor : 43 Tahun 2021
 TENTANG PENETAPAN HASIL EVALUASI
 JABATAN PEGAWAI NEGERI SIPIL DILINGKUP
 PEMERINTAH KABUPATEN TULANG BAWANG

Kepala Dinas Sosial
Kelas 14

Sekretaris Dinas Sosial
Kelas 12

Kepala Bidang Perlindungan dan Jaminan Sosial
Kelas 11

Kepala Bidang Penanganan Fakir Miskin
Kelas 11

Kepala Bidang Pemberdayaan Sosial
Kelas 11

Kepala Bidang Rehabilitasi Sosial
Kelas 11

Kepala Seksi Jaminan Sosial Keluarga				
Kelas 9				
	KL	B	K	S
Pengelola Data bantuan Sosial	6	0	1	-1

Kepala Seksi Penanganan Fakir Miskin Perkotaan				
Kelas 9				
	KL	B	K	S
Pengelola Data bantuan Sosial	6	0	1	-1

Kepala Sub Bagian Bina Program, Evaluasi dan Pelaporan				
Kelas 9				
	KL	B	K	S
Analisis Perencanaan Anggaran	7	2	1	1

Kepala Seksi Pemberdayaan Sosial dan Pengelolaan Sumber Dana Bantuan Sosial				
Kelas 9				
	KL	B	K	S
Analisis Program Kerjasama Lembaga Masyarakat	7	1	1	0

Kepala Seksi rehabilitasi Sosial Korban Penyalahgunaan NAPZA, Tuna Susial dan Korban perdagangan Orang				
Kelas 9				
	KL	B	K	S

Kepala Seksi Perlindungan Sosial Korban Bencana Alam dan Bencana Sosial				
Kelas 9				
	KL	B	K	S
Pengadministrasi Persuratan	5	1	1	0
Pengadministrasi Umum	5	1	1	0

Kepala Seksi Penanganan Fakir Miskin Perdesaan dan Pesisir				
Kelas 9				
	KL	B	K	S
Pengelola Kesejahteraan Sosial	6	0	1	-1

Kepala Sub Bagian Keuangan				
Kelas 9				
	KL	B	K	S
Prengelelora Data Belanja dan Laporan Keuangan	7	0	1	-1
Pengelola Gaji	7	1	1	0
Bendahara	7	1	1	0

Kepala Seksi kepahlawanan, Keperintisan, Kesetiakawanan, dan Restorasi Sosial				
Kelas 9				
	KL	B	K	S
Pranata Taman makam Pahlawan	6	0	1	-1

Kepala Seksi Rehabilitasi Sosial Anak, Penyandang Disabilitas, dan Lanjut Usia				
Kelas 9				
	KL	B	K	S
Pengadministrasi Persuratan	5	1	1	0

kepala UPT LBK				
Kelas 8				
	KL	B	K	S
Kasubbag TU	8	1	1	0

kepala UPT ISLAMIC CENTRE				
Kelas 8				
	KL	B	K	S
Kasubbag TU	8	1	1	0

Kepala Sub Bagian Umum dan Kepegawaian				
Kelas 8				
	KL	B	K	S
Pengelola Barang Milik Negara	6	1	1	0

Kelas Jabatan	B	K	S
Kelas 14	1	1	0
Kelas 12	1	1	0
Kelas 11	4	4	0
Kelas 10			
Kelas 9	10	10	0
Kelas 8	5	5	0
Kelas 7	5	4	1
Kelas 6	5	1	4
Kelas 5	3	3	0
Jumlah	34	29	5

SALINAN SESUAI DENGAN ASLINYA
 KEPALA BAGIAN HUKUM,

 ANUARI, SH, MH, M.Si
 PEMBINA TK I/IV.B
 NIP. 19780117 199803 1 003

BUPATI TULANG BAWANG

ttd

WINARTI

DINAS TENAGA KERJA DAN TRANSMIGRASI TPE A

Kelas 14
Kepala Dinas Tenaga Kerja dan Transmigrasi

Kelas 12
Sekretaris Dinas Tenaga Kerja dan Transmigrasi

Kelas 8
Kepala Sub Bagian Umum dan Kepegawalan

Kelas 8		KL	B	K	S
Pengadministrasi Kepegawalan	6	1	1	0	
Pengelola Kepegawalan	6	1	1	0	
Pengadministrasi Persuratan	5	1	1	0	

Kelas 9
Kepala Sub Bagian Keuangan

Kelas 9		KL	B	K	S
Bendahara	7	1	1	0	
Pengelola Gaji	6	1	1	0	
Pengelola Barang Milik Daerah	6	1	1	0	
Pembantu Pengelola BMD	5	0	1	-1	

Kelas 8		KL	B	K	S
Penyusun Program dan Evaluasi	7	1	1	0	
Penyusun Pelaporan	7	1	1	0	

Kelas 11
Kepala Bidang Hubungan Industrial dan Jaminan Sosial Tenaga Kerja

Kelas 9
Kepala Seksi Jaminan Sosial Tenaga Kerja, Pengembangan dan Penyelesaian Perselisihan Hubungan Industrial

Kelas 9		KL	B	K	S
Kepala Seksi Hubungan Industrial, Persyaratan Kerja dan Pengupahan	7	1	1	0	
Analisis Perjetaan dan Harmonis Kometensi TK	7	1	1	0	

Kelas 11
Kepala Bidang Transmigrasi

Kelas 9
Kepala Seksi Penyediaan Kawasan dan Pembangunan Permukiman Transmigrasi

Kelas 9		KL	B	K	S
Kepala Seksi Pengembangan Kawasan Transmigrasi (PK Trans)	7	1	1	0	

Kelas 8
Kepala Sub Bagian Bina Program, Evaluasi dan Pelaporan

Kelas 11
Kepala Bidang Pembinaan Pempatan Tenaga Kerja dan Perutusan Kesempatan Kerja

Kelas 9
Kepala Seksi Pempatan Tenaga Kerja Luar Negeri dan Pempatan Tenaga Kerja Asing

Kelas 9		KL	B	K	S
Operator	5	1	1	0	
Kepala Seksi Pempatan Tenaga Kerja Dalam Negeri, Informasi Pasar Kerja dan Perutusan Kesempatan Kerja	7	1	1	0	

Kelas 11
Kepala Bidang Pembinaan Pelatihan dan Produktivitas Tenaga Kerja

Kelas 9
Kepala Seksi Bina Kembangan Pelatihan, Instruktur dan Tenaga Kepeatihan dan Pemagangan

Kelas 9		KL	B	K	S
Analisis Keselamatan Kerja	7	1	1	0	
Kepala Seksi Bina Standarisasi Kompetensi, Pelatihan Kerja dan Produktivitas	7	1	1	0	

SALINAN SESUAI DENGAN ASLINYA
KEPALA BAGIAN HUKUM,
ANUAR, S.H., M.H., M.S.I
PEMBINA TK I / IV, B
NIP. 19780117 199803 1 003

BUPATI TULANG BAWANG
td
WINARTI

Kelas	B	K	S
Jabatan	1	1	0
Kelas 14	1	1	0
Kelas 12	1	1	0
Kelas 11	4	4	0
Kelas 10	0	0	0
Kelas 9	9	9	0
Kelas 8	2	2	0
Kelas 7	6	6	0
Kelas 6	4	4	0
Kelas 5	1	1	0
Jumlah	28	28	0

DINAS PEMBERDAYAAN PEREMPUAN DAN PERLINDUNGAN ANAK TIPE B

Lampiran III.11 : Peraturan Bupati Tulang Bawang
 Nomor : 43 Tahun 2021
 TENTANG PENETAPAN HASIL EVALUASI JABATAN
 PEGAWAI NEGERI SIPIL DILINGKUP PEMERINTAH
 KABUPATEN TULANG BAWANG

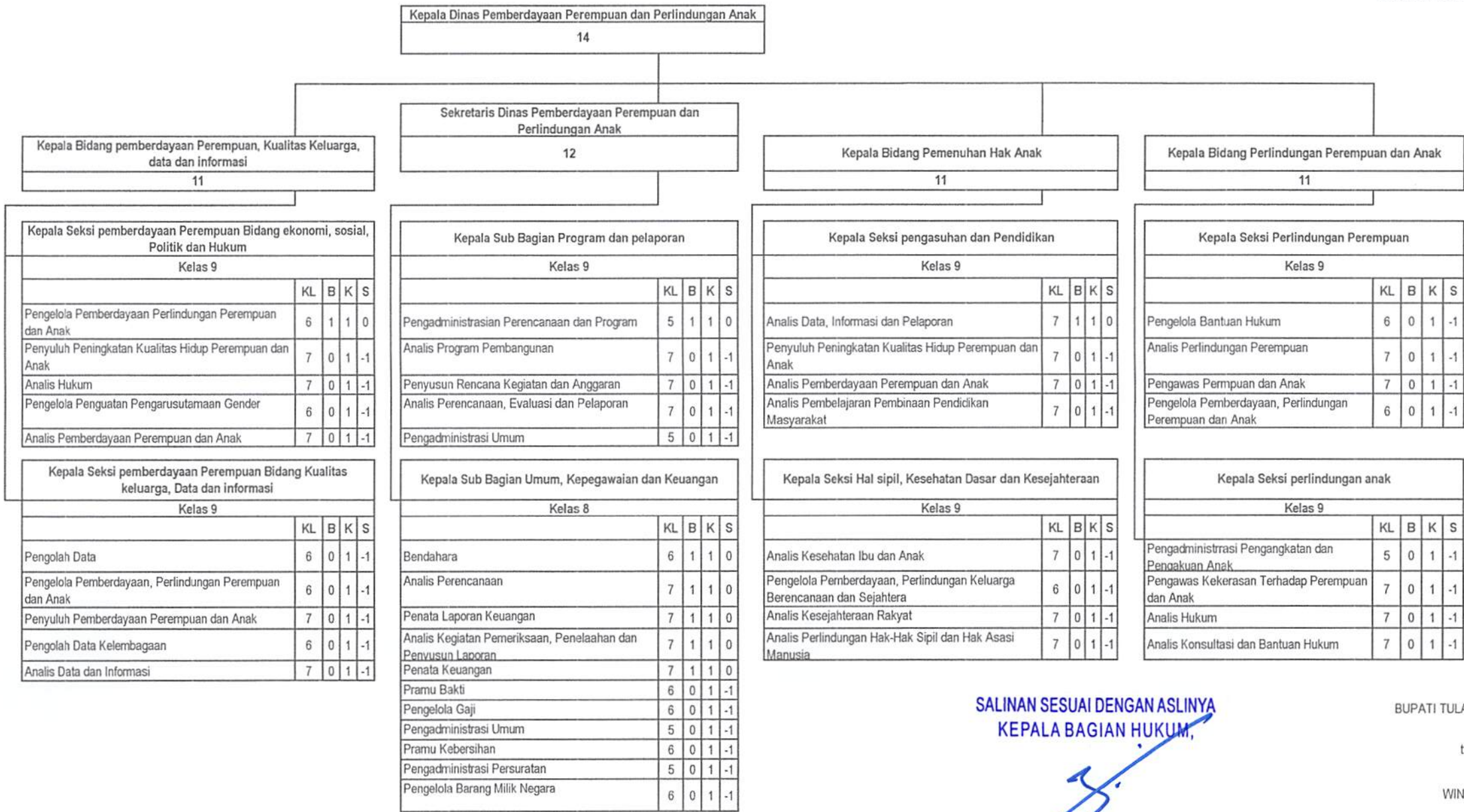

Kelas Jabatan	B	K	S
Kelas 14	1	1	0
Kelas 12	1	1	0
Kelas 11	3	3	0
Kelas 10	0	0	0
Kelas 9	7	7	0
Kelas 8	1	1	0
Kelas 7	5	24	-19
Kelas 6	2	18	-16
Kelas 5	1	4	-3
Jumlah	21	59	-38

SALINAN SESUAI DENGAN ASLINYA
 KEPALA BAGIAN HUKUM,

ANUARI, SH, MH, M. Si
 PEMBINA TK I/IV B
 NIP. 19780117 199803 1 003

BUPATI TULANG BAWANG

ttd

WINARTI

DINAS KETAHANAN PANGAN TIPE A

Lampiran III.12 : Peraturan Bupati Tulang Bawang

Nomor : 43 Tahun 2021

TENTANG PENETAPAN HASIL EVALUASI JABATAN PECAWAI NEGERI SP/ILKINGKUP PEMERINTAH KABUPATEN TULANG BAWANG

Kepala Dinas Ketahanan Pangan
Kelas 14

Sekretaris Dinas Ketahanan Pangan
Kelas 12

Kabid Distribusi dan Cadangan Pangan
Kelas 11

Kepala Sub Bagian Umum				
	KL	B	K	S
Pengelola Kepegawaian	6	0	1	-1
Pramu Kebersihan	6	0	1	-1
Pengelola Data	6	0	2	-2
Pengadministrasi Umum	5	0	2	-2

Kepala Sub Bagian Keuangan dan aset				
	KL	B	K	S
Verifikator Keuangan	7	0	1	-1
Pengelola Gaji	6	1	1	0
Pengolah Data	6	0	1	-1
Pengadministrasi Keuangan	6	0	1	-1
Pengelola Database Surat Perintah Membayar	6	0	1	-1
Pengelola Data Transaksi	7	0	1	-1
Analisis Laporan Realisasi Anggaran	6	0	1	-1
Penata Laporan Keuangan	7	0	1	-1
Analisis Laporan Keuangan	7	1	1	0
Bendahara	7	0	1	-1
Pengelola Barang Milk Negara	6	1	1	0
Pengelola Data Pencairan Dana	6	0	1	-1

Kepala Sub Bagian Perencanaan dan Evaluasi				
	KL	B	K	S
Pengolah Data	6	0	1	-1
Analisis Penganggaran	7	0	1	-1
Pengelola Evaluasi dan Pengawasan Penganggaran	6	0	1	-1
Pengolah Data Penganggaran	6	0	1	-1
Pengadministrasi Umum	5	0	1	-1

Kabid Konsumsi dan Pengendalian Keamanan Pangan
Kelas 11

Kepala Seksi Konsumsi Pangan				
	KL	B	K	S
Pengadministrasi Umum	5	0	1	-1
Penyuluh Pangan	7	0	1	-1
Pengelola Pola Pangan Harapan	6	0	1	-1
Pengelola Ketahanan Pangan	6	0	2	-2
Pengolah Data	6	0	2	-2

Kepala Seksi promosi dan Pengendalian dan Pengembangan Pangan Lokal				
	KL	B	K	S
Pengolah Data	6	0	1	-1
Pengadministrasi Umum	5	0	2	-2
Penyuluh Pangan	7	0	2	-2
Pengelola Teknologi Hasil Pertanian	6	0	1	-1
Pengelola Pengendalian Keamanan Pangan	6	0	2	-2
Pendata Dokumen Hasil Produksi	6	0	2	-2

Kepala Bidang Keamanan Pangan
Kelas 11

Kepala Seksi Pengawasan Keamanan Pangan				
	KL	B	K	S
Analisis Pangan	7	0	1	-1
Pengolah Data	6	0	1	-1
Pengelola Data	6	0	2	-2
Pengelola Pengawasan	6	0	1	-1
Petugas Pengambil Contoh	6	0	2	-2
Pengadministrasi Pengujian	6	0	2	-2
Pengadministrasi Umum	5	0	2	-2

Kepala Seksi Kelembagaan, Kerjasama dan informasi Keamanan Pangan				
	KL	B	K	S
Analisis Pangan	7	0	1	-1
Pengolah Data	6	0	1	-1
Pengelola Data	6	0	2	-2
Pengadministrasi Umum	5	0	2	-2
Analisis Pengawasan Peleaku Usaha	7	0	1	-1
Penyuluh Pangan	7	0	1	-1

Kelas Jabatan	B	K	S
Kelas 14	1	1	0
Kelas 12	1	1	0
Kelas 11	4	4	0
Kelas 10	0	0	0
Kelas 9	9	9	0
Kelas 8	2	2	0
Kelas 7	3	17	-14
Kelas 6	28	69	-41
Kelas 5	0	0	0
Jumlah	48	103	-55

SALINAN SESUAI DENGAN ASLINYA
KEPALA BAGIAN HUKUM,

BUPATI TULANG BAWANG

titd

WINARTI

ANUARI, SH, MH, M. SI
PEMBINA TK I / IV B
NIP. 19780117 199803 1 003

DINAS LINGKUNGAN HIDUP TIPE A

Lampiran III.13. Peraturan Bupati Tulang Bawang Nomor 43 Tahun 2021 TENTANG PENETAPAN HASIL EVALUASI JABATAN PEGAWAI NEGERI SIPIL DI LINGKUP PEMERINTAH KABUPATEN TULANG BAWANG

Kelas Jabatan	B	K	S
Kelas 12	1	1	0
Kelas 11	4	4	0
Kelas 10	0	0	0
Kelas 9	5	5	0
Kelas 8	8	8	0
Kelas 7	6	8	2
Kelas 6	4	7	3
Kelas 5	0	0	0
Jumlah	29	34	5

Kepala Dinas Lingkungan Hidup	14								
Sekretaris Dinas Lingkungan Hidup	12								
Kepala Bidang Pengendalian Pencemaran dan Kerusakan Lingkungan Hidup	11								
Kepala Bidang Pengelolaan Sampah dan Pertamanan	11								
Kepala Seksi Pengendalian Pencemaran dan Kerusakan Lingkungan	8	KL	B	K	S				
Pengelola Dokumen AMDAL	6	0	1	-1					
Analisis Laboratorium	7	0	1	-1					
Kepala Seksi Inventarisasi RPPLH dan KLHS	8	KL	B	K	S				
Pengelola Lingkungan	6	0	1	-1					
Pengelola Informasi Lingkungan	6	1	1	0					
Kepala Seksi Pemantauan dan Laboratorium Lingkungan	9	KL	B	K	S				
Analisis Lingkungan Hidup	7	1	1	0					
Kabid Tata Lingkungan	11								
Kepala Seksi Kajian Dampak Lingkungan	8	KL	B	K	S				
Penyusun Laporan Keuangan	7	1	1	0					
Pengelola Penyehatan Lingkungan	6	0	1	-1					
Kepala Seksi Penegakan Hukum Lingkungan	8	KL	B	K	S				
Kepala Seksi Pemeliharaan Lingkungan	8	KL	B	K	S				
Penyusun Laporan Keuangan	7	1	1	0					
Kepala Sub Bagian Bina Program	9	KL	B	K	S				
Analisis Perencanaan, Evaluasi dan Pelaporan	7	1	1	0					
Pengelola Program dan Kegiatan	6	1	1	0					
Pengadministrasian Perencanaan dan Program	5	1	1	0					
Kepala Sub Bagian Keuangan dan aset	9	KL	B	K	S				
Bendahara	7	1	1	0					
Pengelola Barang Milk Negara	6	1	1	0					
Kepala Sub Bagian Umum dan Kepegawaian	8	KL	B	K	S				
Analisis Layanan Umum	7	1	1	0					
Pengadministrasian Persuratan	5	1	1	0					
Kabid Penataan Lingkungan	11								
Kepala Seksi Pengelolaan sampah	9	KL	B	K	S				
Juru Pungut Kebersihan	5	1	1	0					
Pegawias Lapangan Angkutan Sampah	7	0	1	-1					
Kepala Seksi Pertamanan	9	KL	B	K	S				
Juru Pungut Kebersihan	5	1	1	0					
Analisis Taman	7	1	1	0					
Kepala UPT	8	KL	B	K	S				
Kepala UPT Pengelolaan dan Pemantapan Sampah	8	1	1	0					
Kepala Subbag UPT Pengelolaan dan Pemantapan Sampah	8	1	1	0					

SALINAN SESUAI DENGAN ASLINYA
KEPALA BAGIAN HUKUM,



ANJARI, S.H., M.H., M.Si
PEMBINA TK I / IV B
NIP. 19780117 199803 1 003

BUPATI TULANG BAWANG

tid

WINARTI

DINAS KEPENDUDUKAN DAN PENCATATAN SIPIL TIPE A

Lampiran III.14: Peraturan Bupati Tulang Bawang
 Nomor: 43 Tahun 2021
 TENTANG PENETAPAN HASIL EVALUASI JABATAN
 PEGAWAI NEGERI SIPIL DILINGKUP PEMERINTAH
 KABUPATEN TULANG BAWANG

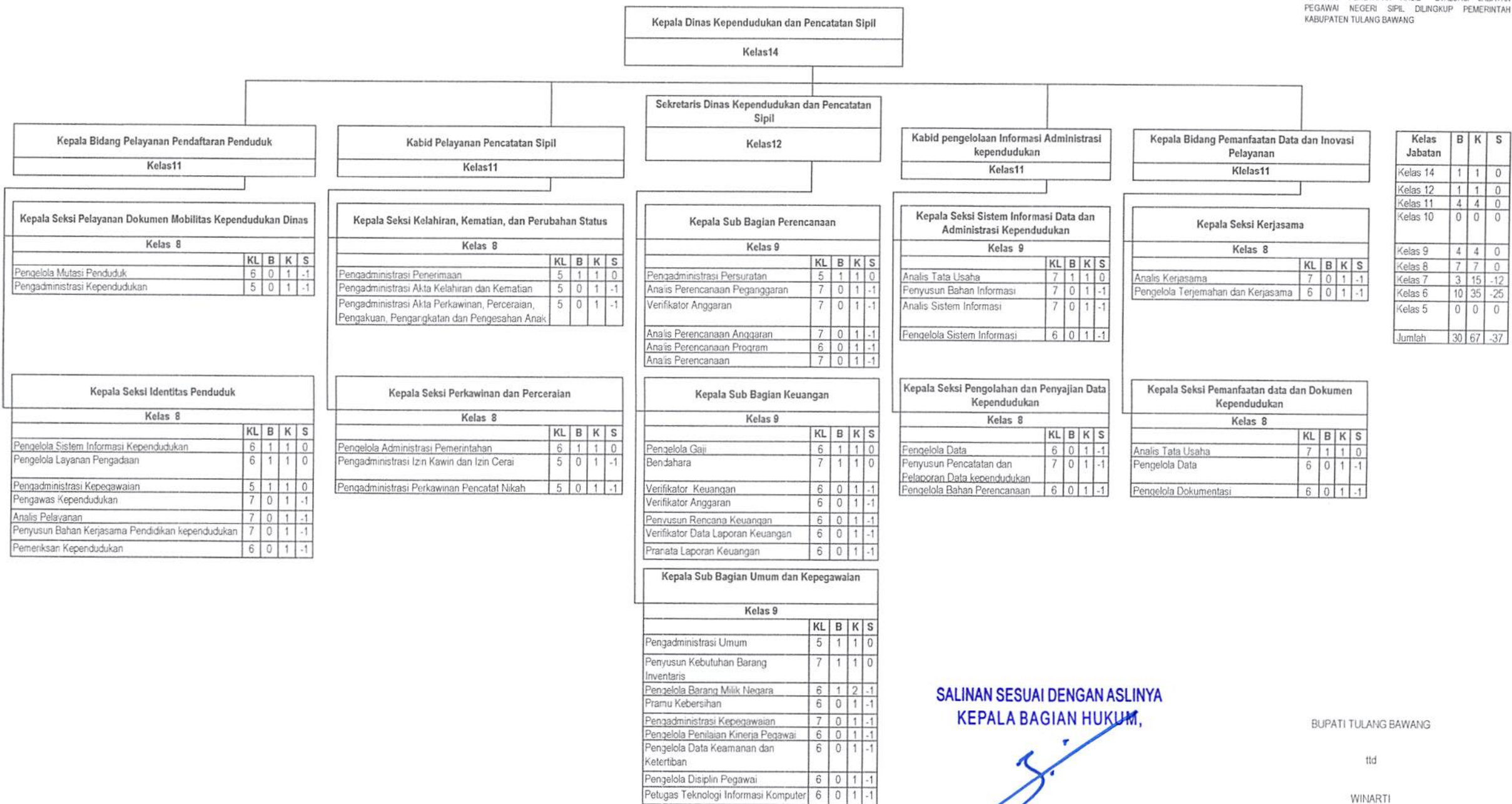

Kelas Jabatan	B	K	S
Kelas 14	1	1	0
Kelas 12	1	1	0
Kelas 11	4	4	0
Kelas 10	0	0	0
Kelas 9	4	4	0
Kelas 8	7	7	0
Kelas 7	3	15	-12
Kelas 6	10	35	-25
Kelas 5	0	0	0
Jumlah	30	67	-37

SALINAN SESUAI DENGAN ASLINYA
 KEPALA BAGIAN HUKUM,

(Signature)
 ANUARI, SH, MH, M Si
 PEMBINA TK 1 / IV B
 NIP. 19780117 199803 1 003

BUPATI TULANG BAWANG
 ttd
 WINARTI

DINAS PEMBERDAYAAN MASYARAKAT DAN KAMPUNG / KELURAHAN TIPE B

Lampiran III.15 : Peraturan Bupati Tulang Bawang

Nomor : 43 Tahun 2021
TENTANG PENETAPAN HASIL EVALUASI JABATAN PEGAWAI NEGERI SIPIL DILINGKUP PEMERINTAH KABUPATEN TULANG BAWANG

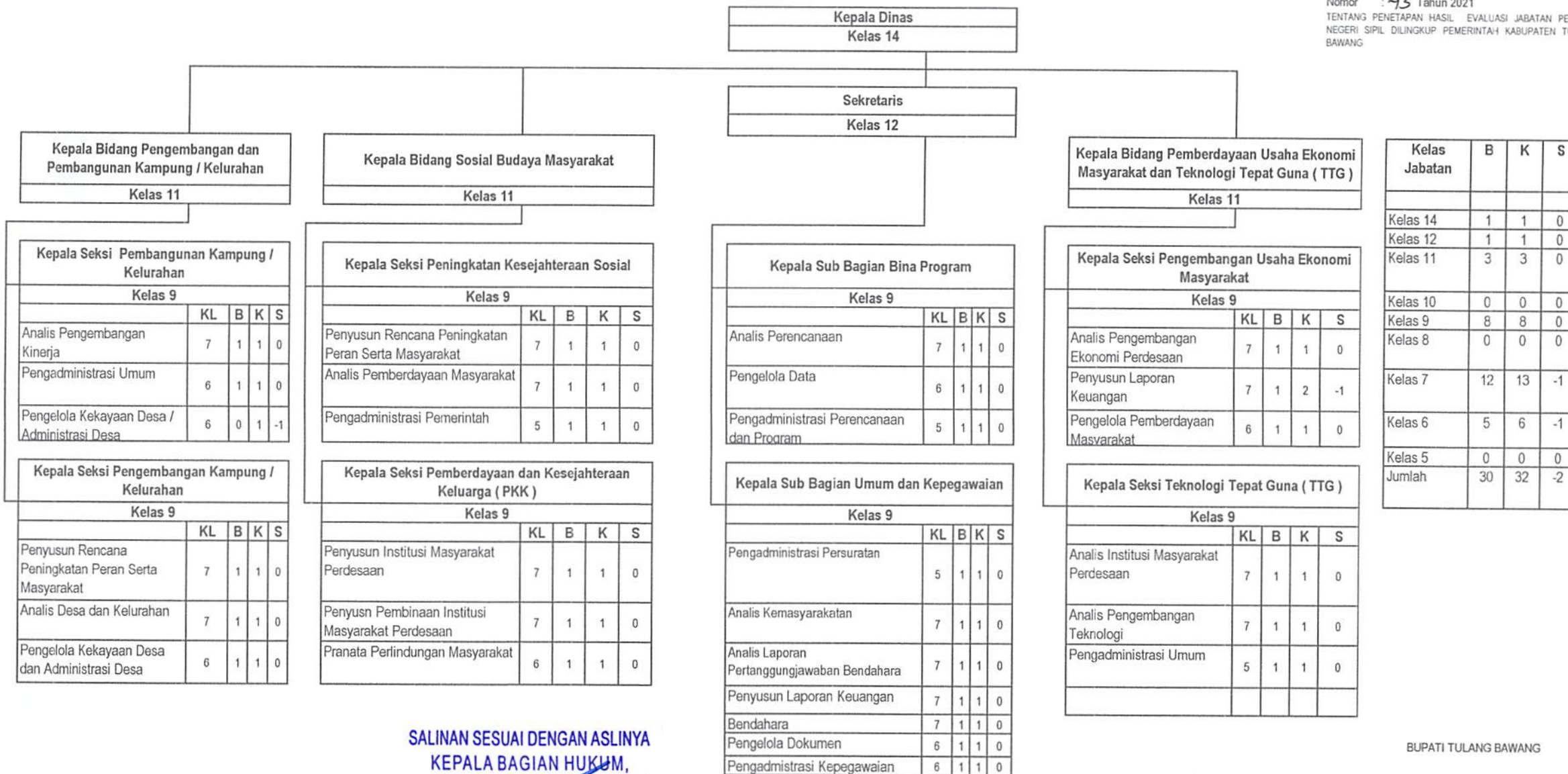

Kelas Jabatan	B	K	S
Kelas 14	1	1	0
Kelas 12	1	1	0
Kelas 11	3	3	0
Kelas 10	0	0	0
Kelas 9	8	8	0
Kelas 8	0	0	0
Kelas 7	12	13	-1
Kelas 6	5	6	-1
Kelas 5	0	0	0
Jumlah	30	32	-2

SALINAN SESUAI DENGAN ASLINYA
KEPALA BAGIAN HUKUM,

ANUARI, S.H., M.H., M.Si
PEMBINA TK I / IV B
NIP. 19780117 199803 1 003

BUPATI TULANG BAWANG

ttd

WINARTI

DINAS PENGENDALIAN PENDUDUK DAN KELUARGA BERENCANA TIPE B

Lampiran III.16 : Peraturan Bupati Tulang Bawang

Nomor 43 Tahun 2021

TENTANG PENETAPAN HASIL EVALUASI JABATAN PEGAWAI NEGERI SIPIL DILINGKUP PEMERINTAH KABUPATEN TULANG BAWANG

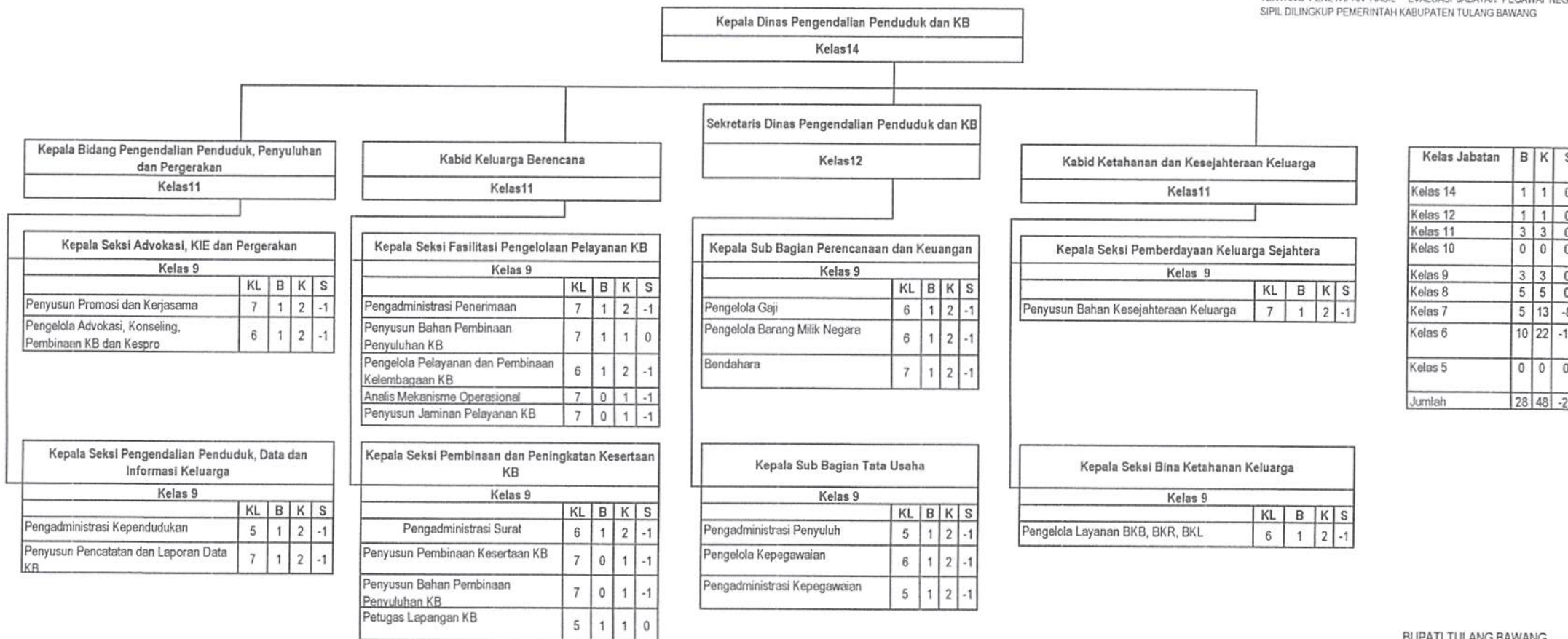

BUPATI TULANG BAWANG

ttd

WINARTI

SALINAN SESUAI DENGAN ASLINYA
KEPALA BAGIAN HUKUM,

ANUARI, SH, MH, M. Si
PEMBINA TK I/ IV. B
NIP. 19780117 199803 1 003

DINAS PERHUBUNGAN TIPE C

Lampiran III.17 : Peraturan Bupati Tulang Bawang
 Nomor : 43 Tahun 2021
 TENTANG PENETAPAN HASIL EVALUASI JABATAN
 PEGAWAI NEGERI SIPIL DILINGKUP PEMERINTAH
 KABUPATEN TULANG BAWANG

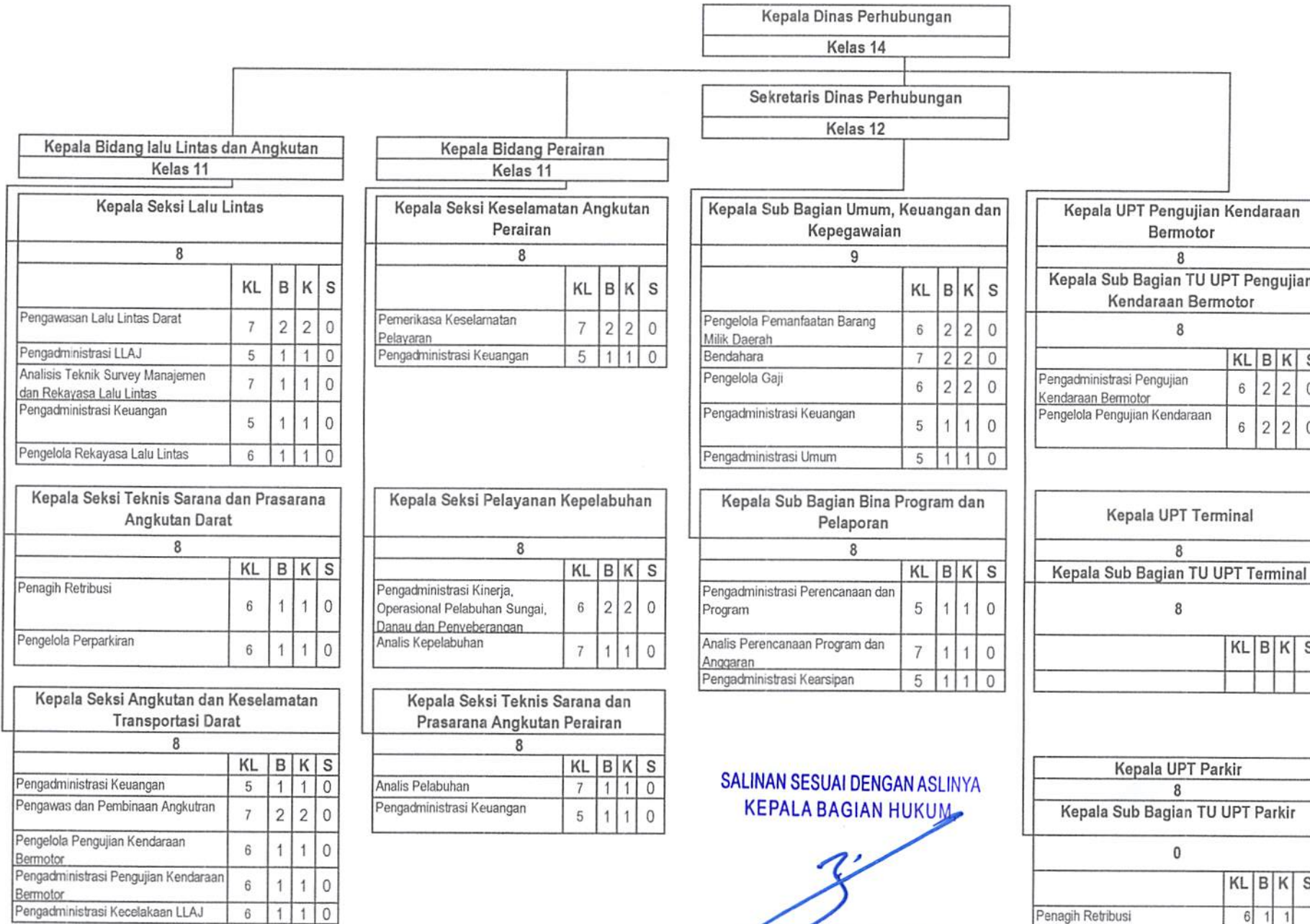

Kelas Jabatan	B	K	S
Kelas 14	1	1	0
Kelas 12	1	1	0
Kelas 11	2	2	0
Kelas 10	0	0	0
Kelas 9	1	1	0
Kelas 8	13	13	0
Kelas 7	10	10	0
Kelas 6	26	26	0
Kelas 5	0	0	0
Jumlah	54	54	0

SALINAN SESUAI DENGAN ASLINYA
 KEPALA BAGIAN HUKUM

ANUARI, SH, MH, M. Si
 PEMBINA TK I / IV.B
 NIP. 19780117 199803 1 003

BUPATI TULANG BAWANG

ttd

WINARTI

DINAS KOMUNIKASI DAN INFORMATIKA TIPE A

Kepala Dinas Komunikasi dan Informatika
 Kelas 14
 Sekretaris Dinas Komunikasi dan Informatika
 Kelas 12

Kepala Bidang Pos, Telekomunikasi, Promosi dan
 Informasi Publik
 Kelas 11

Kepala Bidang Pengelolaan Media Informatika
 Kelas 11

Kepala Sekel Pengendalian Pos dan Sarana
 Telekomunikasi
 8

Kepala Sekel Peliputan dan Dokumentasi
 8

Analisis Perhubungan dan Telekomunikasi	7	0	1	-1
Pengadmnistrasi Umum	5	0	1	-1
Pengelola Jaringan	6	0	1	-1
Pengelola Pelayanan dan Diseminasi Informasi	6	0	1	-1
Pengendali Jaringan Komunikasi	6	0	1	-1
Pengelola Jangnan	6	0	1	-1

Penyusun berita dan poendapat umum	7	1	1	0
Tenaga Peliput	6	2	1	1
Pengelola Data	6	0	1	-1
Pengelola Dokumentasi	6	0	1	-1
Jurnal	6	0	1	-1
Pengelola Dokumen Putusan	6	0	1	-1

Kepala Sekel Promosi dan Informasi Publik	8			
Penyusun bahan informasi dan Publikasi	7	1	1	0
Operator Tayangan Multimedia dan Sms	6	0	1	-1
Analisis Data dan Informasi	7	0	1	-1
Pengarang Kemasan Informasi Standarsasi	7	0	1	-1
Pengadmnistrasi Umum	5	0	1	-1

Kepala UPT Informasi Potensi dan Pembangunan	8			
Kepala Subbag TU UPT Informasi Potensi dan	8	1	1	0

Kepala Sekel Kemitaan Media Informasi	9			
Jurnal	6	0	1	-1
Penyusun Berita dan Pendapat Umum	7	0	1	-1
Pengelola Media Cetak	6	0	1	-1
Pengadmnistrasi Analisis dan Kemitaan Media	5	0	1	-1
Analisis Kejasama	7	0	1	-1

Kepala Sub Bagian Bina Program	8			
Penyusun Program, Rencana Kegiatan dan Anggaran	7	0	1	-1
Program dan Kegiatan	7	0	1	-1
Penyusun Pelaporan Perencanaan dan Kegiatan	7	0	1	-1
Pengadmnistrasi Perencanaan dan Program	5	0	1	-1
Analisis Perencanaan, Evaluasi dan Pelaporan	7	0	1	-1
Pengelola Data Pelaksanaan Program dan Anggaran	6	0	1	-1

Kepala Sub Bagian Keuangan	8			
Analisis laporan keuangan	7	1	1	0
Penyusun laporan keuangan	7	0	1	-1
Pengelola Gaji	6	0	1	-1
Pegawai Data Laporan keuangan	6	0	1	-1
Bendahara	6	0	1	-1
Penata Laporan Keuangan	7	0	1	-1

Kepala Sub Bagian Umum dan Kepegawaian	8			
Analisis Sumber Daya Manusia Aparatur	7	0	1	-1
Analisis Pengembangan SDM Aparatur	7	0	1	-1
Analisis Jabatan	7	0	1	-1
Analisis Kinerja	7	0	1	-1
Analisis Pengeakan Integrilas dan Disiplin Sumber Daya Manusia	7	0	1	-1
Pengelola Barang Milik Daerah	6	1	1	0

Kepala Bidang pengajian dan pengembangan
 Teknologi
 Kelas 11

Kepala Bidang Persandian, Statistik dan
 pengelolaan data
 Kelas 11

Kepala Sekel Manajemen Teknologi Informatika
 8

Kepala Sekel Persandian
 9

Analisis Sumber Daya Iplek	7	1	1	0
Pengelola Sistem dan Jangnan	6	0	1	-1
Pengelola Teknologi Informasi	6	0	1	-1
Pengelola Sistem Informasi	6	0	1	-1
Perancang Sistem Informasi Kepegawaian	7	0	1	-1

Analisis Persandian	7	1	1	0
Pengolah Data Hasil Penyecoran	6	0	1	-1
Peranata Alat Persandian	6	0	1	-1
Pengolah Data Proses Penyecoran	6	0	1	-1
Pengukur dan Pengalh Rekam Maten Penyecoran	7	0	1	-1

Kepala Sekel Pengembangan Teknologi Informatika	8			
Analisis Sumber Daya Iplek	7	0	1	-1
Teknis Produksi Multimedia dan WEB	6	0	1	-1
Pengelola Teknologi Informasi	6	0	1	-1
Analisis Informatika	7	0	1	-1
Analisis Pengembangan Sistem Informasi	7	0	1	-1
Perancang Sistem Aplikasi dan WEB	7	0	1	-1

Kepala sekel statistik dan Pengolahan Data	9			
Analisis statistik	7	1	1	0
Peranata Fotografi	6	0	1	-1
Penyuluh Statistik	7	0	1	-1
Analisis Data Standarsasi	7	0	1	-1
Penyelia	7	0	1	-1
Pengelola Data Statistik	6	0	1	-1

Kelas	B	K	S
Jabatan	1	1	0
Kelas 14	1	1	0
Kelas 12	1	1	0
Kelas 11	4	4	0
Kelas 10	0	0	0
Kelas 9	3	3	0
Kelas 8	8	8	0
Kelas 7	6	29	-23
Kelas 6	2	29	-27
Kelas 5	0	0	0
Jumlah	25	75	-50

SALINAN SESUAI DENGAN ASLINYA
KEPALA BAGIAN HUKUM,

ANUARIS, SH, MH, M, S!
 PEMBINA TK I / IV B
 NIP. 19780117 199803 1 003

BUPATI TULANG BAWANG

WINARTI

BU

DINAS KOPERASI, UKM TIPE B

Lampiran III.19 : Peraturan Bupati Tulang Bawang Nomor **43** Tahun 2021 TENTANG PENETAPAN HASIL EVALUASI JABATAN PEGAWAI NEGERI SIPIL DILINGKUP PEMERINTAH KABUPATEN TULANG BAWANG

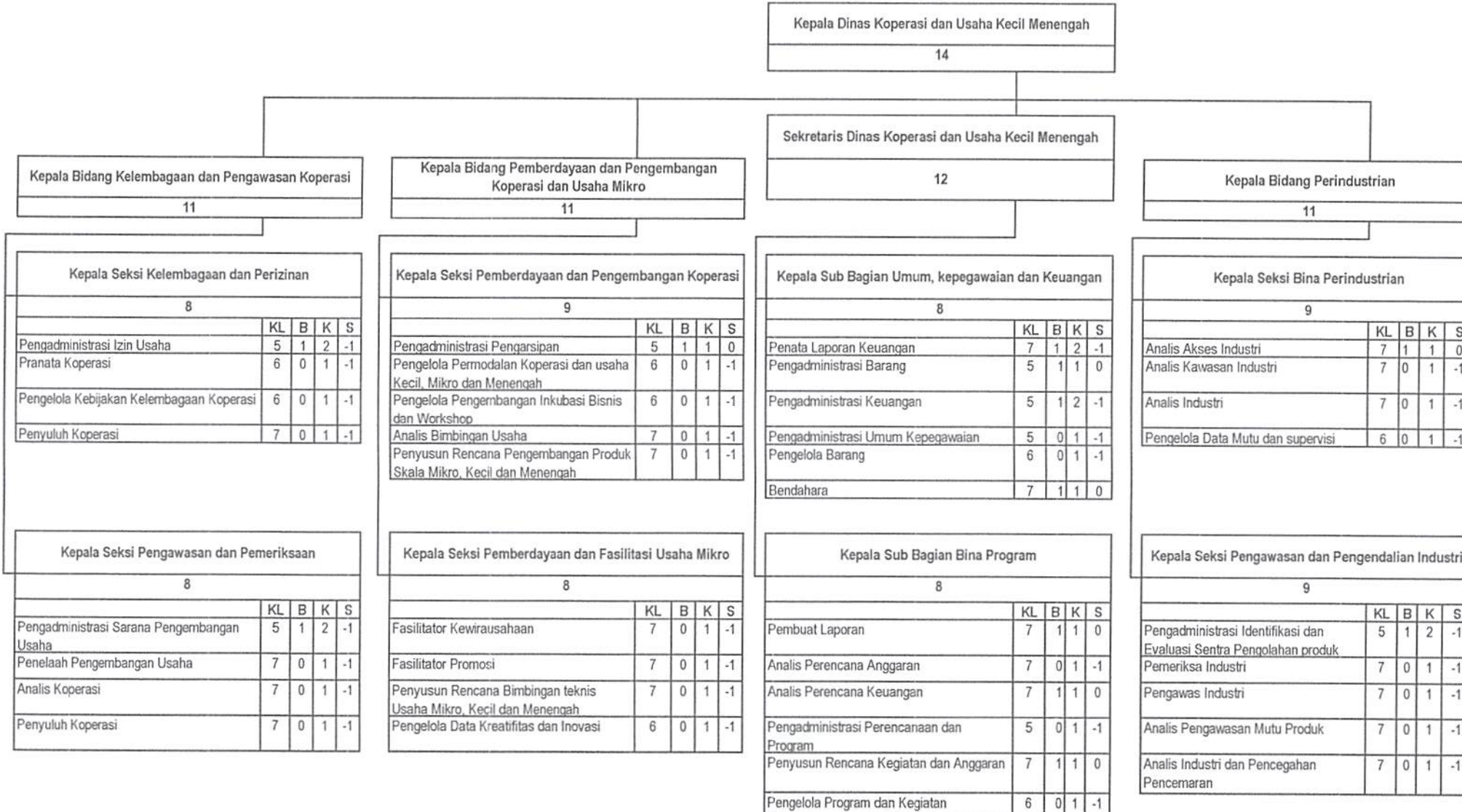

Kelas	B	K	S
Kelas 14	1	1	0
Kelas 12	1	1	0
Kelas 11	3	3	0
Kelas 10	0	0	0
Kelas 9	3	3	0
Kelas 8	5	5	0
Kelas 7	6	23	-17
Kelas 6	6	19	-13
Kelas 5	0	0	0
Jumlah	25	55	-30

SALINAN SESUAI DENGAN ASLINYA
KEPALA BAGIAN HUKUM,

ANUARI, SH, MH, M. Si
PEMBINA TK I/IV.B
NIP. 19780117 199803 1 003

BUPATI TULANG BAWANG

ttd

WINARTI

DINAS PENANAMAN MODAL DAN PELAYANAN TERPADU SATU PINTU TIPE B

Lampiran III.20 : Peraturan Bupati Tulang Bawang

Nomor : 43 Tahun 2021
TENTANG PENETAPAN HASIL EVALUASI JABATAN PEGAWAI
NEGERI SIPIL DILINGKUP PEMERINTAH KABUPATEN TULANG
BAWANG

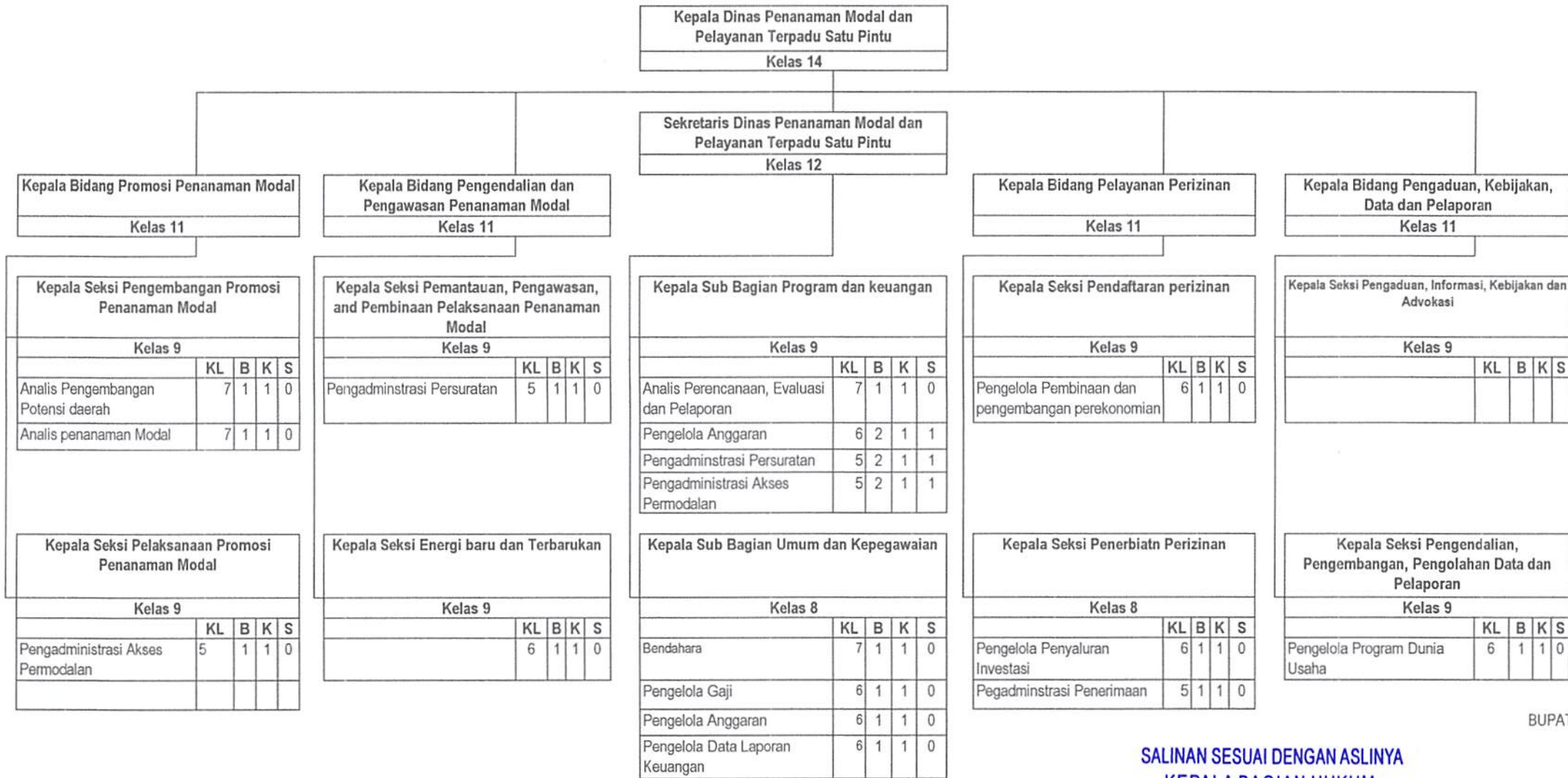

Kelas Jabatan	B	K	S
Kelas 14	1	1	0
Kelas 12	1	1	0
Kelas 11	4	4	0
Kelas 10	0	0	0
Kelas 9	10	10	0
Kelas 8	0	0	0
Kelas 7	3	3	0
Kelas 6	8	8	0
Kelas 5	5	5	0
Jumlah	32	32	0

SALINAN SESUAI DENGAN ASLINYA
KEPALA BAGIAN HUKUM

ANUARI, SH, MH, M.Si
PEMBINA TK I/IV.B
NIP. 19780117 199803 1 003

BUPATI TULANG BAWANG

ttt

WINARTI

DINAS KEPEMUDAAN DAN OLAAHRAGA TIPE A

Lampiran III.21 : Peraturan Bupati Tulang Bawang
 Nomor : 43 Tahun 2021
 TENTANG PENETAPAN HASIL EVALUASI JABATAN
 PEGAWAI NEGERI SIPIL DILINGKUP PEMERINTAH
 KABUPATEN TULANG BAWANG

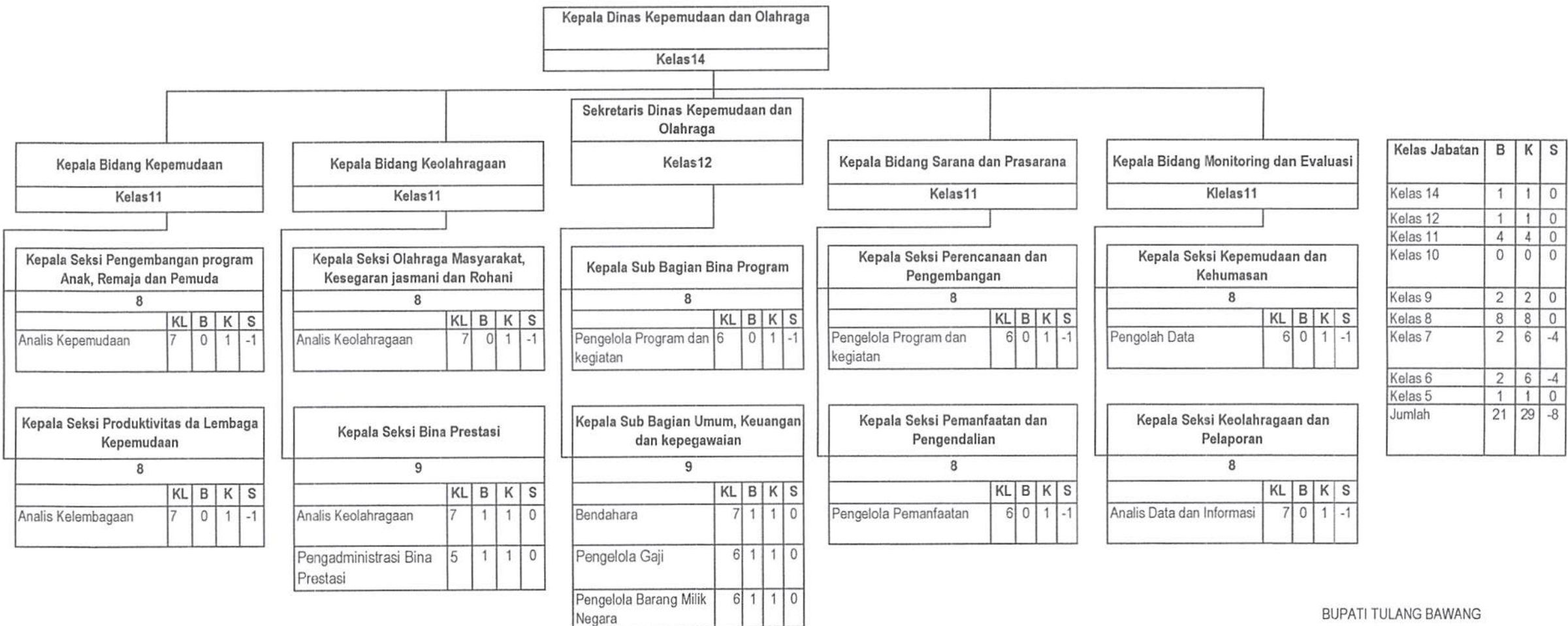

SALINAN SESUAI DENGAN ASLINYA
 KEPALA BAGIAN HUKUM,

(Signature)
 ANUARI, SH, MH, M. Si
 PEMBINA TK I/ IV.B
 NIP. 19780117 199803 1 003

BUPATI TULANG BAWANG

ttd

WINARTI

DINAS PARIWISATA DAN KEBUDAYAAN TIPE A

Lampiran III.22 : Peraturan Bupati Tulang Bawang

Nomor : 43 Tahun 2021

TENTANG PENETAPAN HASIL EVALUASI JABATAN
PEGAWAI NEGERI SIPIL DILINGKUP PEMERINTAH
KABUPATEN TULANG BAWANG

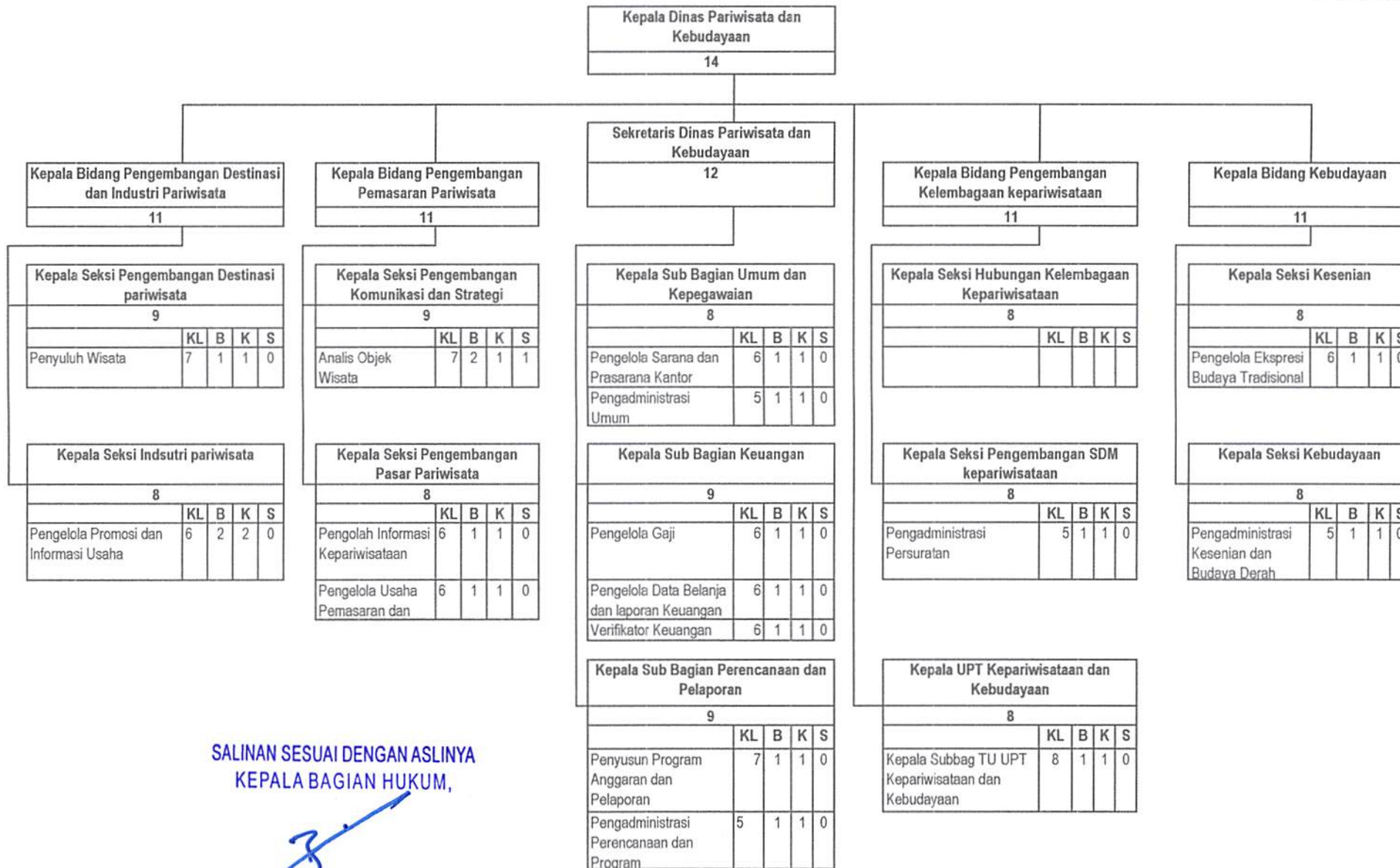

Kelas	B	K	S
Kelas 14	1	1	0
Kelas 12	1	1	0
Kelas 11	4	4	0
Kelas 10	0	0	0
Kelas 9	4	4	0
Kelas 8	9	9	0
Kelas 7	4	4	0
Kelas 6	7	7	0
Kelas 5	4	4	0
Jumlah	34	34	0

SALINAN SESUAI DENGAN ASLINYA
KEPALA BAGIAN HUKUM,

ANUARI, SH, MH, M. Si
PEMBINA TK I/IV.B
NIP. 19780117 199803 1 003

BUPATI TULANG BAWANG

ttd

WINARTI

DINAS PERPUSTAKAAN DAN KEARSIPAN TIPE B

Lampiran III.23 : Peraturan Bupati Tulang Bawang

Nomor : 43 Tahun 2021

TENTANG PENETAPAN HASIL EVALUASI JABATAN PEGAWAI NEGERI SIPIL DILINGKUP PEMERINTAH KABUPATEN TULANG BAWANG

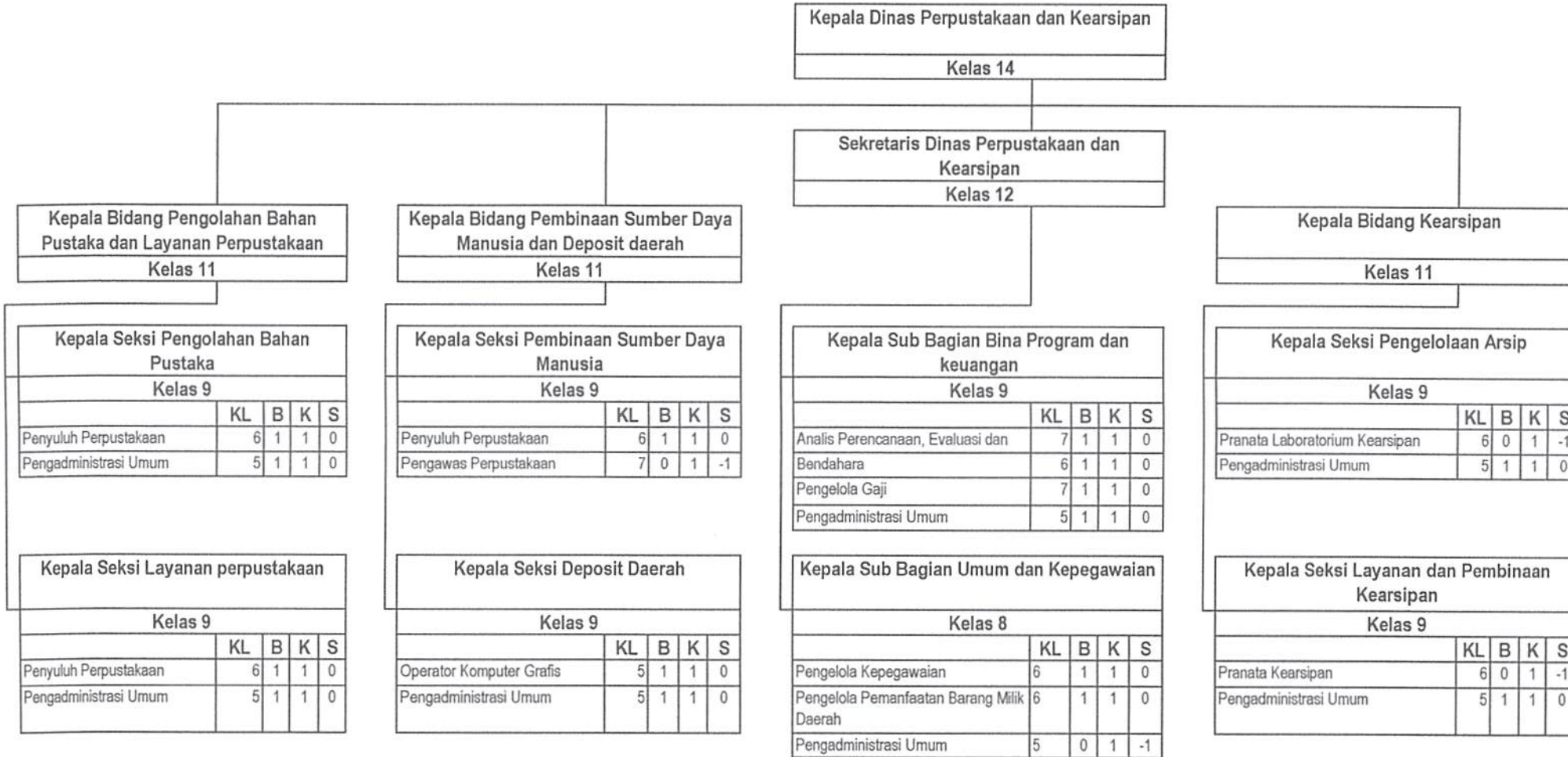

Kelas Jabatan	B	K	S
Kelas 14	1	1	0
Kelas 12	1	1	0
Kelas 11	3	3	0
Kelas 10	0	0	0
Kelas 9	8	8	0
Kelas 8	0	0	0
Kelas 7	3	4	-1
Kelas 6	5	7	-2
Kelas 5	7	8	-1
Jumlah	28	32	-4

SALINAN SESUAI DENGAN ASLINYA
KEPALA BAGIAN HUKUM,

ANUARI, SH, MH, M.Si
PEMBINA TK I/IV.B
NIP. 19780117 199803 1 003

BUPATI TULANG BAWANG

ttd

WINARTI

DINAS PERIKANAN TIPE B

Lampiran III.24 : Peraturan Bupati Tulang Bawang
 Nomor 43 Tahun 2021
 TENTANG PENETAPAN HASIL EVALUASI JABATAN PEGAWAI
 NEGERI SIPIL DILINGKUP PEMERINTAH KABUPATEN TULANG
 BAWANG

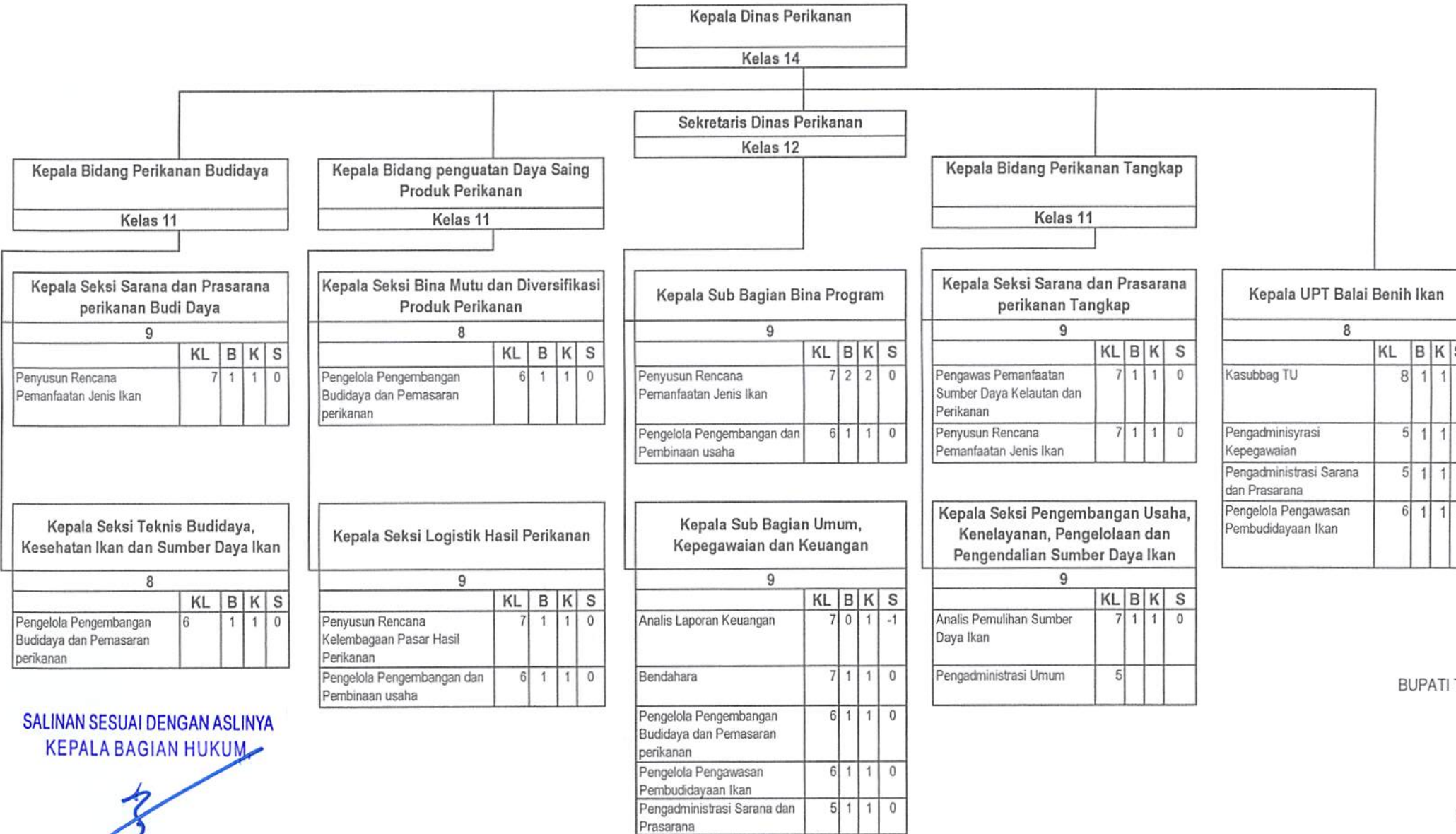

Kelas Jabatan	B	K	S
Kelas 14	1	1	0
Kelas 12	1	1	0
Kelas 11	3	3	0
Kelas 10	0	0	0
Kelas 9	6	6	0
Kelas 8	4	4	0
Kelas 7	8	9	-1
Kelas 6	7	7	0
Kelas 5	4	4	0
Jumlah	34	35	-1

SALINAN SESUAI DENGAN ASLINYA
 KEPALA BAGIAN HUKUM

 ANUARI, S.H., M.H., M.Si
 PEMBINA TK I / IV.B
 NIP. 19780117 199803 1 003

BUPATI TULANG BAWANG

ttd

WINARTI

DINAS PERTANIAN TIPE A

ANUARI, SH, M.H., M.S!
PEMBINA TK I / IV B
NIP. 19780117 199803 1 003

KEPALA BAGIAN HUKUM,
SALINAN SESUAI DENGAN ASLINYA

Lampiran III 25 : Peraturan Bupati Tulang Bawang
Nomor 43 Tahun 2021
LEMBAGA EVALUASI JABATAN PEGAWAI
MIDORI SE-EL. DINAS PERTANIAN KABUPATEN TULANG
BANGWA

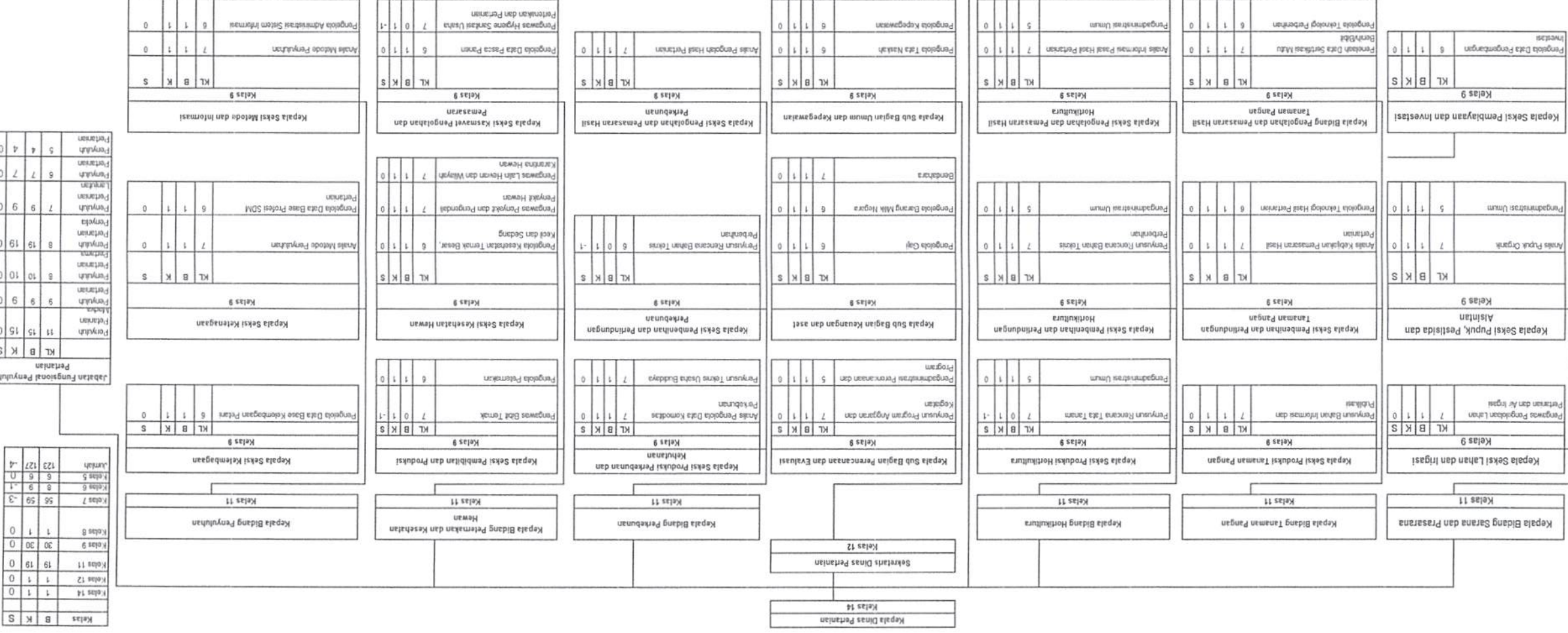

BUPATI TULANG BAWANG
III
MINARTI

BUPATI TULANG BAWANG
III
MINARTI

DINAS PERDAGANGAN TIPE B

Lampiran III.26 : Peraturan Bupati Tulang Bawang

Nomor : 43 Tahun 2021

TENTANG PENETAPAN HASIL EVALUASI JABATAN PEGAWAI NEGERI SIPIL DILINGKUP PEMERINTAH KABUPATEN TULANG BAWANG

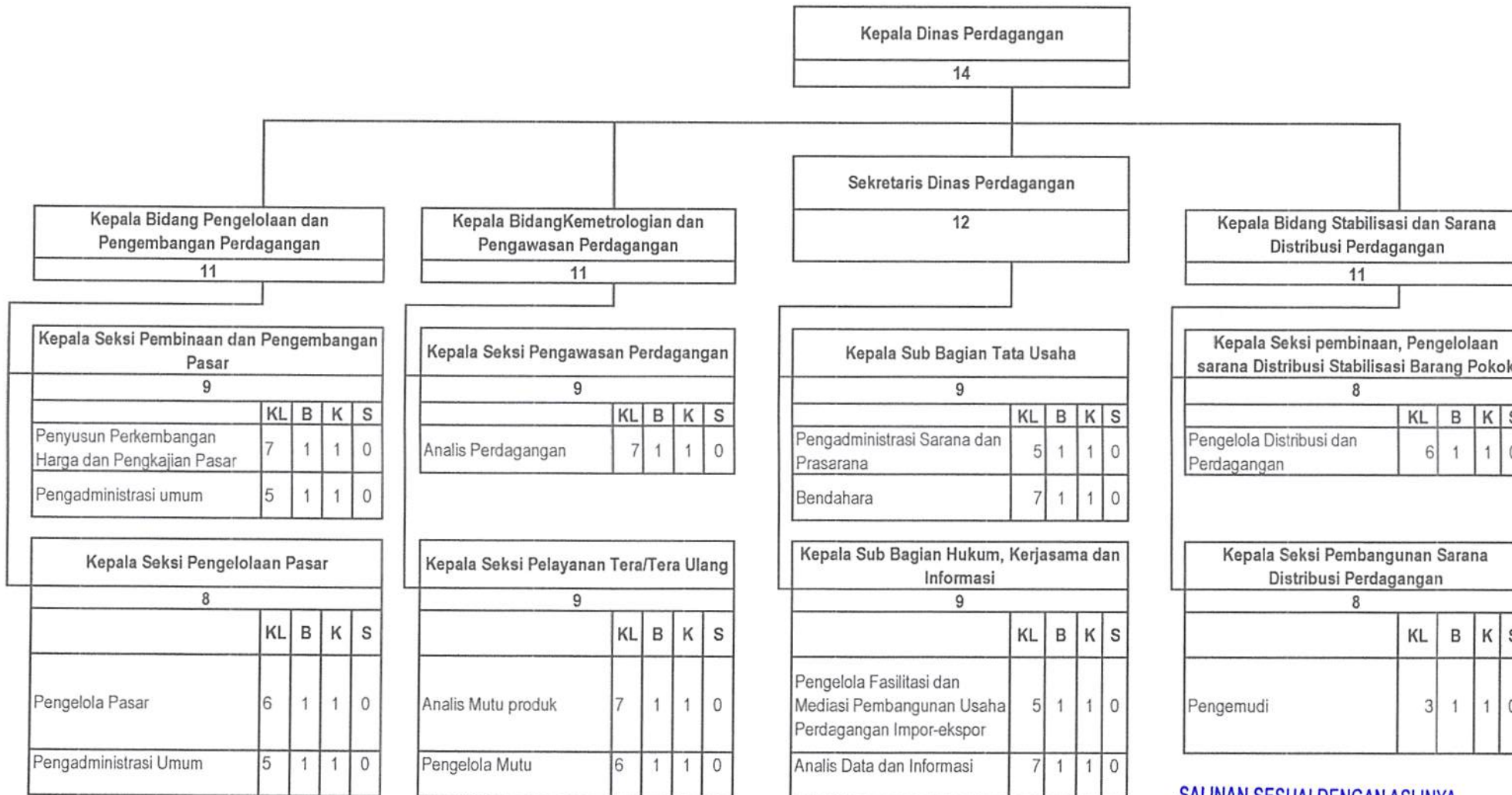

Kelas	B	K	S
Kelas 14	1	1	0
Kelas 12	1	1	0
Kelas 11	3	3	0
Kelas 10	0		0
Kelas 9	5	5	0
Kelas 8	3	3	0
Kelas 7	5	5	0
Kelas 6	3	3	0
Kelas 5	4	4	0
Kelas 4	0		0
Kelas 3	1	1	0
Jumlah	26	26	0

BUPATI TULANG BAWANG

ttd

WINARTI

SALINAN SESUAI DENGAN ASLINYA
KEPALA BAGIAN HUKUM,

ANJARI, SH, MH, M. Si
PEMBINA TK I/IV.B
NIP. 19780117 199803 1 003

BADAN PERENCANAAN PEMBANGUNAN DAERAH, PENELITIAN DAN PENGEMBANGAN TIPE A

Lampiran III.27 : Peraturan Bupati Tulang Bawang

Nomor 43 Tahun 2021
TENTANG PENETAPAN HASIL EVALUASI JABATAN
PEGAWAI NEGERI SIPIL DILINGKUP PEMERINTAH
KABUPATEN TULANG BAWANG

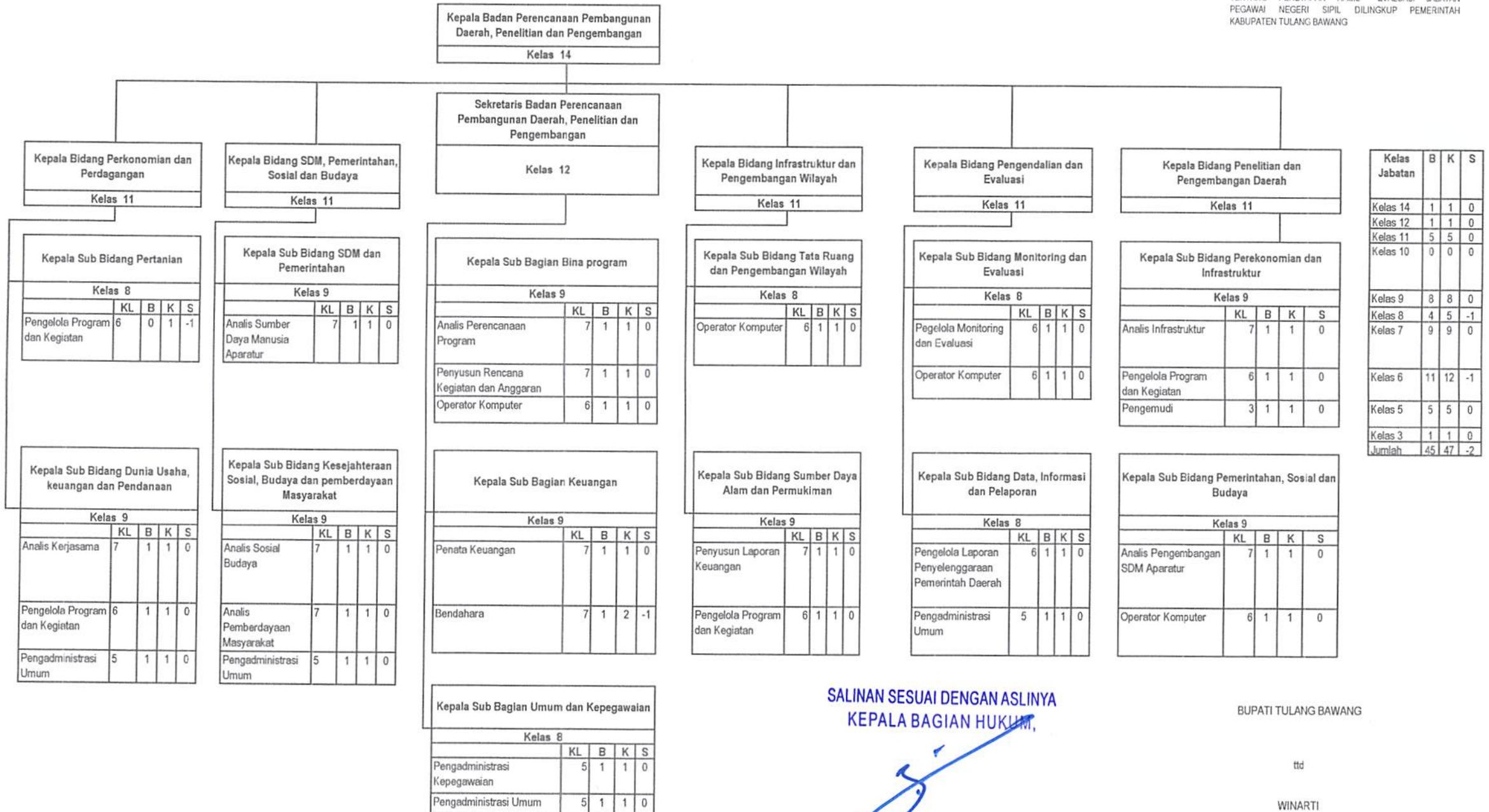

SALINAN SESUAI DENGAN ASLINYA
KEPALA BAGIAN HUKUM,

BUPATI TULANG BAWANG

ttd

WINARTI

ANUARI, SH, MH, M.Si
PEMBINA TK I/IV.B
NIP. 19780117 199803 1 003

BADAN PENGELOLA KEUANGAN DAN ASET DAERAH TIPE A

Lampiran III.28 : Peraturan Bupati Tulang Bawang
 Nomor : 43 Tahun 2021
 TENTANG PENETAPAN HASIL EVALUASI JABATAN PEGAWAI
 NEGERI SIPIL DILINGKUP PEMERINTAH KABUPATEN TULANG
 BAWANG

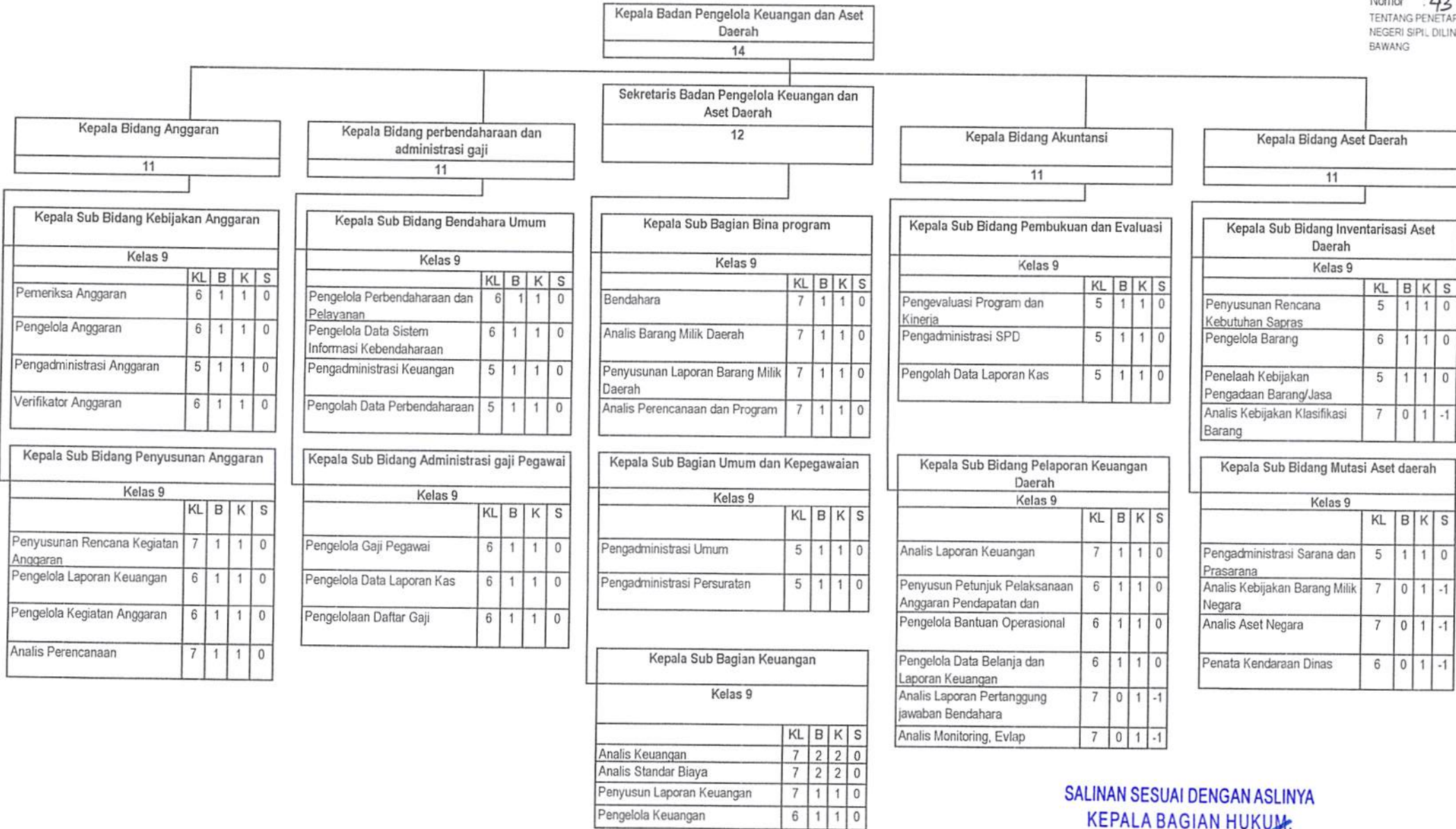

Kelas Jabatan	B	K	S
Kelas 14	1	1	0
Kelas 12	1	1	0
Kelas 11	4	4	0
Kelas 10	0	0	0
Kelas 9	11	10	1
Kelas 8	0	0	0
Kelas 7	12	16	-4
Kelas 6	15	16	-1
Kelas 5	11	11	0
Jumlah	55	59	-4

SALINAN SESUAI DENGAN ASLINYA
 KEPALA BAGIAN HUKUM,

ANUARI, SH, MH, M. Si
 PEMBINA TK I/IV.B
 NIP. 19780117 199803 1 003

BUPATI TULANG BAWANG

ttd

WINARTI

BADAN PENDAPATAN DAERAH TIPE A

Lampiran III.29 : Peraturan Bupati Tulang Bawang

Nomor : 43 Tahun 2021

TENTANG PENETAPAN HASIL EVALUASI JABATAN PEGAWAI NEGERI SIPIL
DILINGKUP PEMERINTAH KABUPATEN TULANG BAWANG

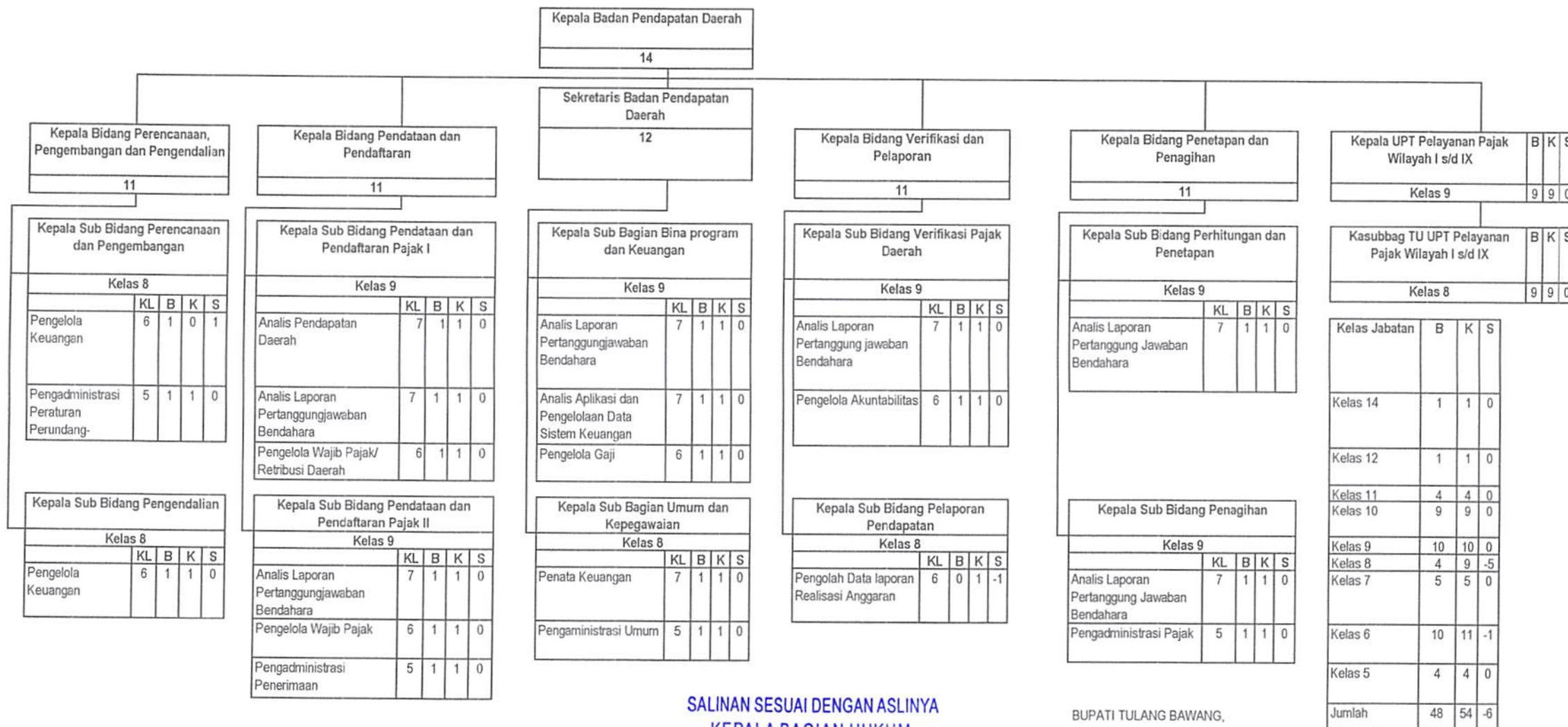

SALINAN SESUAI DENGAN ASLINYA
KEPALA BAGIAN HUKUM,

(Signature)
ANUARI, SH, MH, M. Si
PEMBINA TK I / IV.B
NIP. 19780117 199803 1 003

BUPATI TULANG BAWANG,

ttd

WINARTI

BADAN KEPEGAWAIAN, PENDIDIKAN DAN PELATIHAN TIPE B

Lampiran III.30 : Peraturan Bupati Tulang Bawang
 Nomor : 43 Tahun 2021
 TENTANG PENETAPAN HASIL EVALUASI JABATAN PEGAWAI
 NEGERI SIPIL DILINGKUP PEMERINTAH KABUPATEN TULANG
 BAWANG

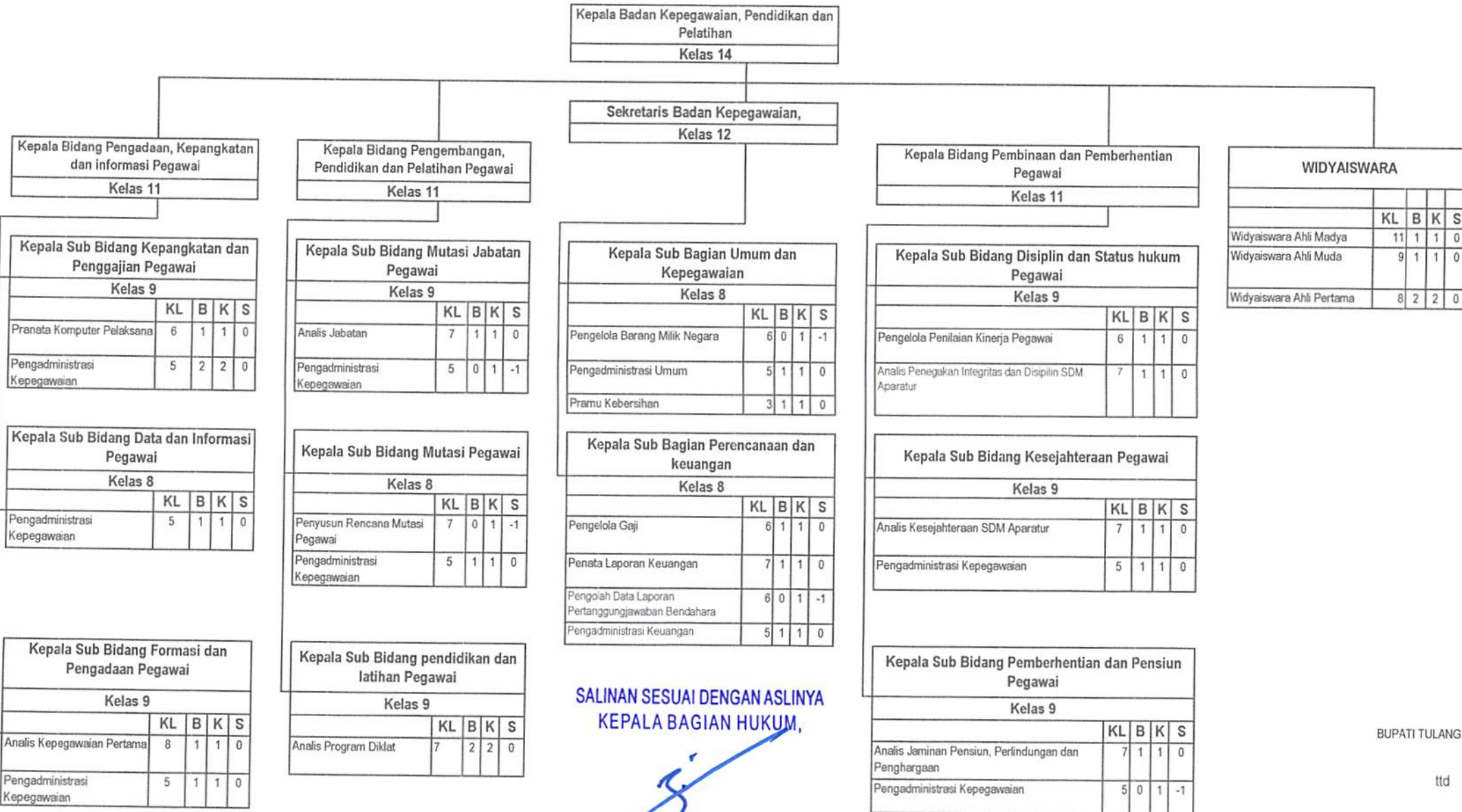

Kelas Jabatan	B	K	S
Kelas 14	0	1	-1
Kelas 12	1	1	0
Kelas 11	3	3	0
Kelas 10	1	1	0
Kelas 9	11	12	-1
Kelas 8	2	2	0
Kelas 7	9	10	-1
Kelas 6	3	4	-1
Kelas 5	7	9	-2
Kelas 3	1	1	0
Jumlah	38	44	-6

SALINAN SESUAI DENGAN ASLINYA
 KEPALA BAGIAN HUKUM,

(Signature)
 ANUARI, SH, MH, M. Si
 PEMBINA TK I / IV.B
 NIP. 19780117 199803 1 003

BUPATI TULANG BAWANG

ttd

WINARTI

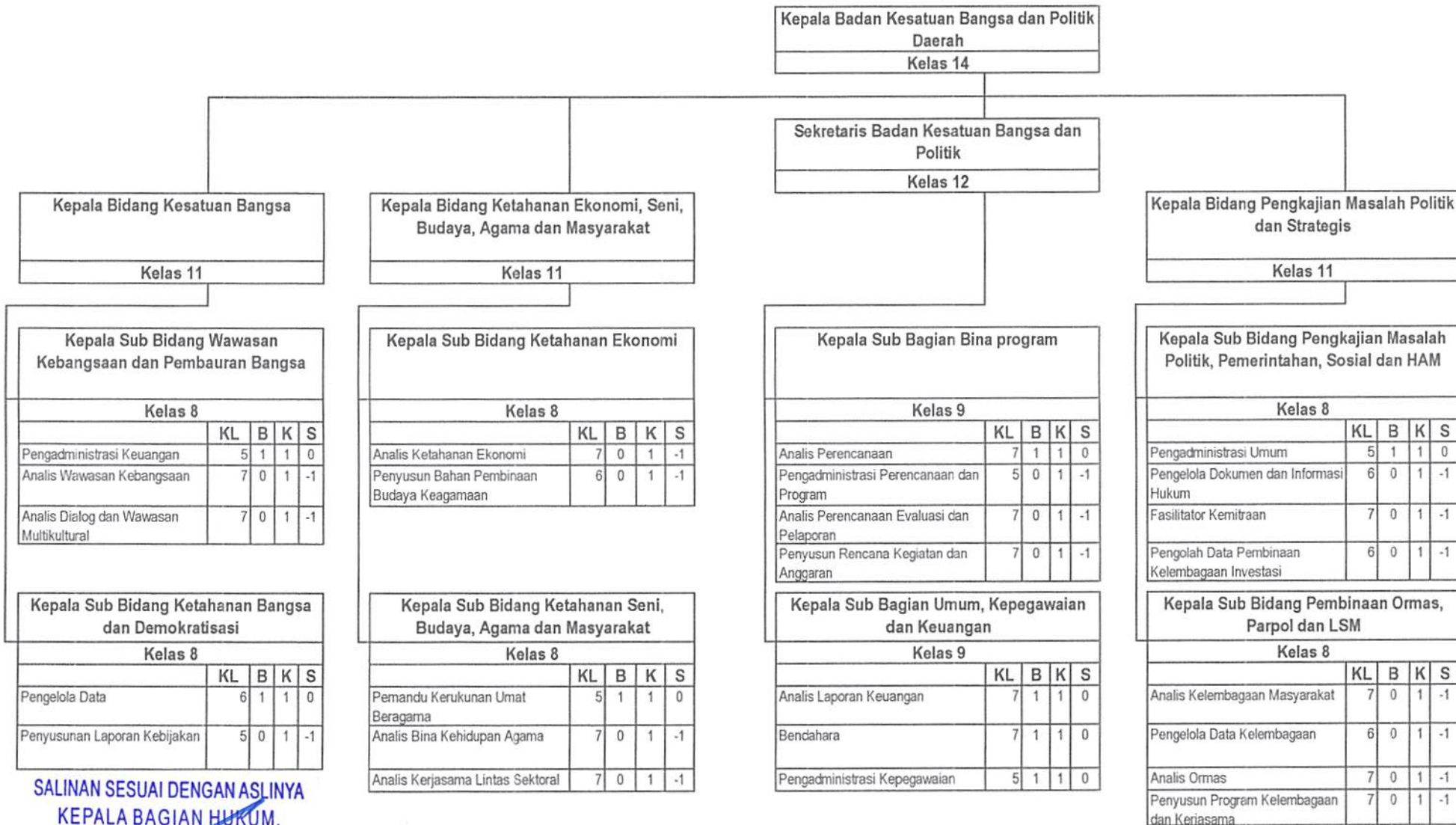

Kelas Jabatan	B	K	S
Kelas 14	1	1	0
Kelas 12	1	1	0
Kelas 11	3	3	0
Kelas 10	0	0	0
Kelas 9	8	8	0
Kelas 8	0	0	0
Kelas 7	3	14	-11
Kelas 6	1	5	-4
Kelas 5	4	5	-1
Jumlah	21	37	-16

SALINAN SESUAI DENGAN ASLINYA
 KEPALA BAGIAN HUKUM,

 ANUARI, SH, MH, M. Si
 PEMBINA TK I/IV.B
 NIP. 19780117 199803 1 003

BUPATI TULANG BAWANG

ttd

WINARTI

BADAN PENANGGULANGAN BENCANA DAERAH

Lampiran III.32 : Peraturan Bupati Tulang Bawang

Nomor : 43 Tahun 2021

TENTANG PENETAPAN HASIL EVALUASI JABATAN PEGAWAI NEGERI SIPIL DILINGKUP PEMERINTAH KABUPATEN TULANG BAWANG

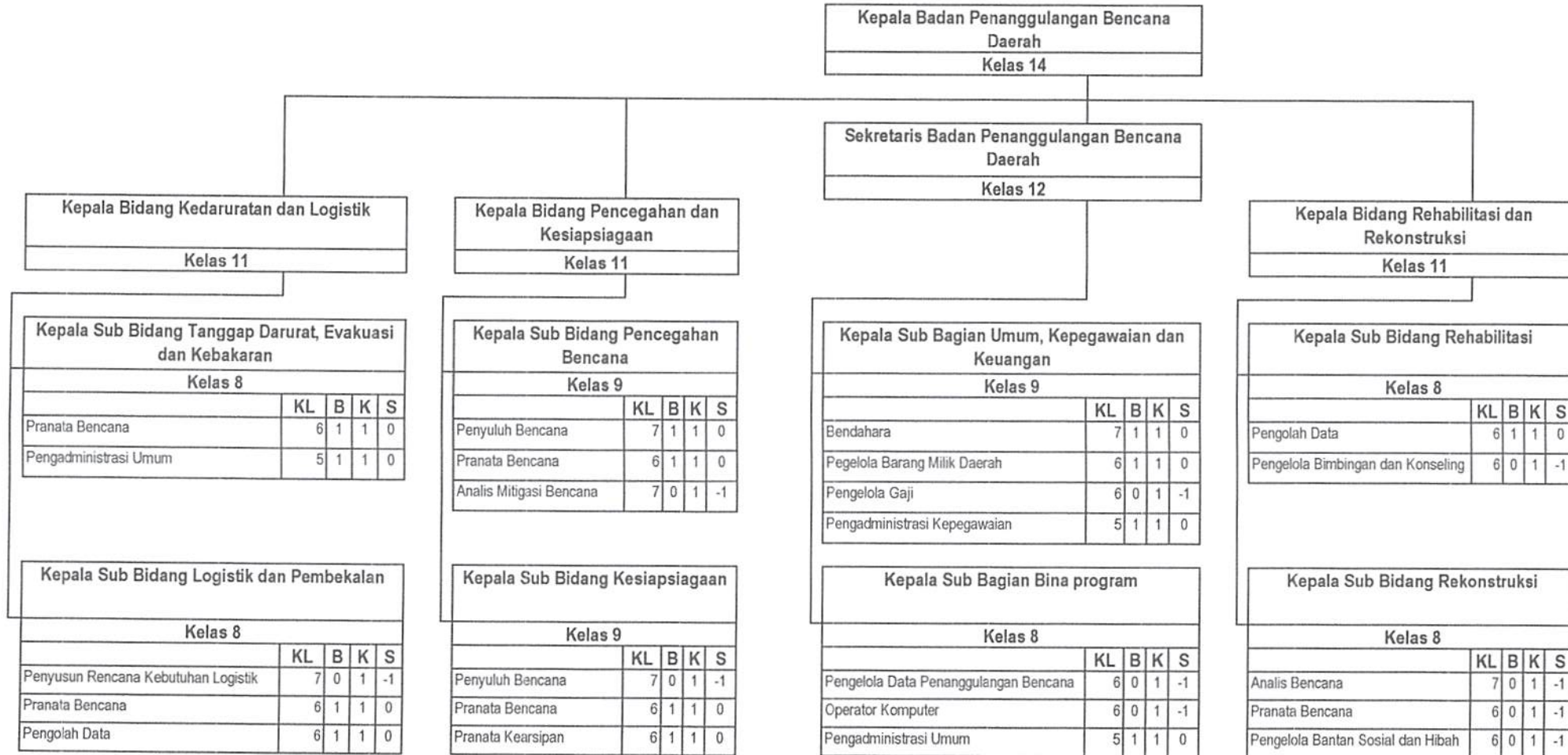

Kelas Jabatan	B	K	S
Kelas 14	1	1	0
Kelas 12	1	1	0
Kelas 11	3	3	0
Kelas 10	0	0	0
Kelas 9	8	8	0
Kelas 8	0	0	0
Kelas 7	2	5	-3
Kelas 6	8	14	-6
Kelas 5	3	3	0
Jumlah	26	35	-9

SALINAN SESUAI DENGAN ASLINYA
KEPALA BAGIAN HUKUM,

ANUARI, SH, MH, M.Si
PEMBINA TK I / IV.B
NIP. 19780117 199803 1 003

BUPATI TULANG BAWANG

ttd

WINARTI

RSUD MENGGALA

Lampiran III.33 : Peraturan Bupati Tulang Bawang
 Nomor : 43 Tahun 2021
 TENTANG PENETAPAN HASIL EVALUASI JABATAN PEGAWAI NEGERI
 SIPIL DI LINGKUP PEMERINTAH KABUPATEN TULANG BAWANG

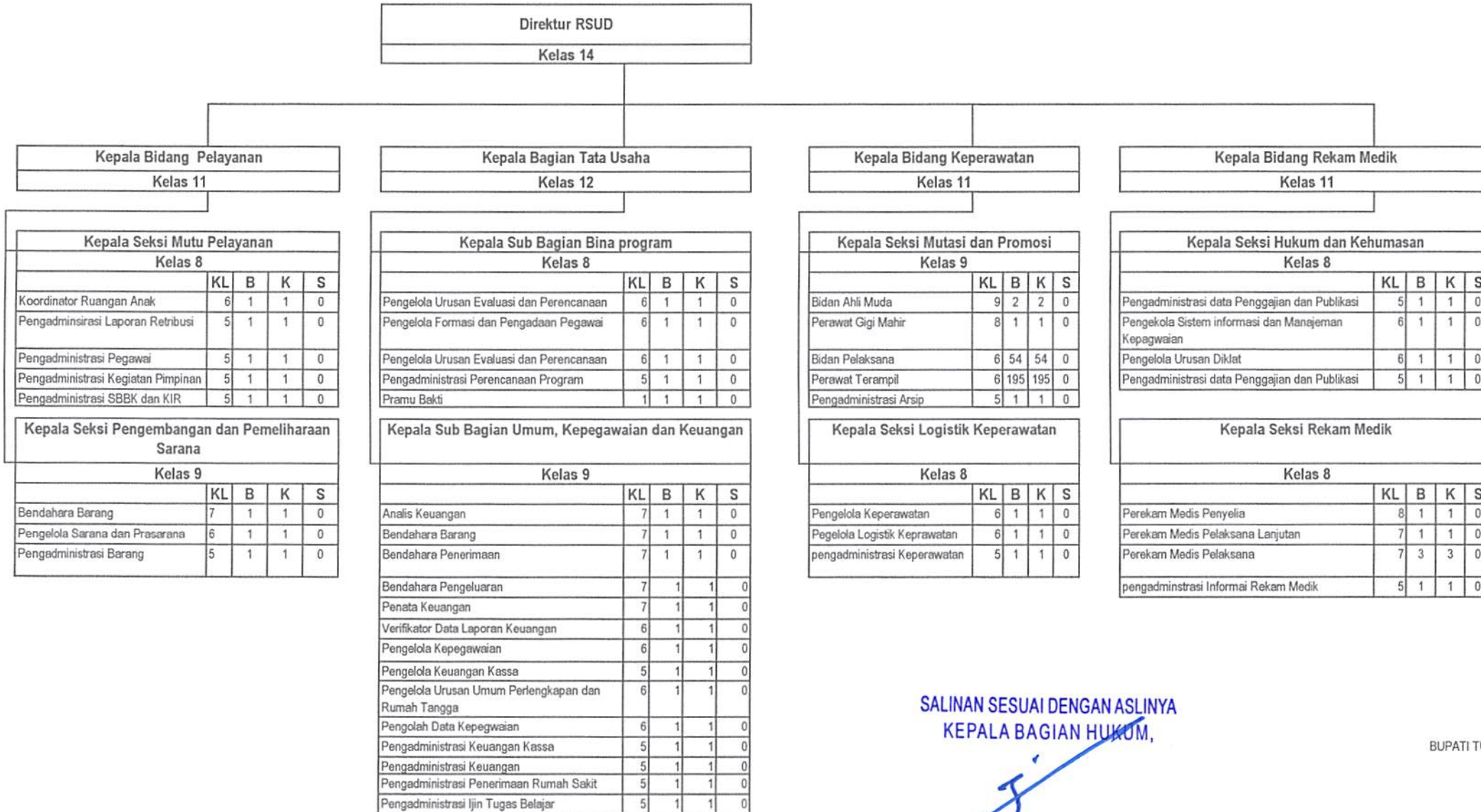

Kelas Jabatan	B	K	S
Kelas 14	1	1	0
Kelas 12	1	1	0
Kelas 11	3	3	0
Kelas 10	0	0	0
Kelas 9	10	10	0
Kelas 8	68	68	0
Kelas 7	194	194	0
Kelas 6	12	13	-1
Kelas 5	14	14	0
Kelas 4	1	1	0
Jumlah	304	304	-1

SALINAN SESUAI DENGAN ASLINYA
 KEPALA BAGIAN HUKUM,

 ANUARI, SH, MH, M.Si
 PEMBINA TK I/IV.B
 NIP. 19780117 199803 1 003

BUPATI TULANG BAWANG

ttd

WINARTI

KECAMATAN BANJAR AGUNG TIPE A

Lampiran III.34 : Peraturan Bupati Tulang Bawang

Nomor : 43 Tahun 2020

Tanggal : 43
 TENTANG PENETAPAN HASIL EVALUASI JABATAN PEKAWAI
 NEGERI SIPIL DILINGKUP PEMERINTAH KABUPATEN TULANG
 BAWANG

Camat
12

Sekretaris Kecamatan
11

Kepala Seksi Pemerintahan				
8				
	KL	B	K	S
Analisis Kependudukan dan Pencatatan Sipil	7	1	1	0
Pengadministrasi Pemerintahan	6	1	1	0

Kepala Seksi Pelayanan Umum				
8				
	KL	B	K	S
Pengadministrasi Sarana dan Prasarana	6	1	1	0
Pengelola Sistem Infor Keperkotaan	6	1	1	0

Kepala Seksi Ketentraman dan Keteriban				
8				
	KL	B	K	S
Analisis Pemberdayaan Masyarakat	7	1	1	0
Pengadministrasi Program dan Kerjasama	6	1	1	0
Pranata Perindugan Masyarakat	5	1	1	0

Kepala Seksi Pembangunan				
8				
	KL	B	K	S
Analisis Program Pembangunan	7	1	1	0

Kepala Seksi Pemberdayaan Masyarakat				
8				
	KL	B	K	S
Pengelola Pemberdayaan Masyarakat dan Kemandirian	6	1	1	0
Pengelola Pemberdayaan Masyarakat	6	1	1	0
Analisis Pengembangan Infrastruktur	7	1	1	0

Kepala Sub Bagian Bina Program				
8				
	KL	B	K	S
Juru Tulis	6	1	1	0
Pengadministrasi Umum	6	1	1	0
Pengadministrasi Perencanaan dan Program	5	1	1	0

Kepala Sub Bagian Umum, Kepegawaian dan Keuangan				
8				
	KL	B	K	S
Penyusun Laporan Keuangan	7	1	1	0
Bendahara	7	1	1	0
Pengelola Barang Milik Negara	6	0	1	-1
Pengadministrasi Kepegawaian	5	1	1	0
Pengadministrasi Keuangan	5	1	1	0

Kelas Jabatan				
	B	K	S	
Kelas 12	1	1	0	
Kelas 11	1	1	0	
Kelas 10	0	0	0	
Kelas 9	0	0	0	
Kelas 8	7	7	0	
Kelas 7	6	6	0	
Kelas 6	8	9	-1	
Kelas 5	4	4	0	
Kelas 4	0	0	0	
Kelas 1	0	0	0	
Jumlah	27	28	-1	

BUPATI TULANG BAWANG

tid

WINARTI

SALINAN SESUAI DENGAN ASLINYA
 KEPALA BAGIAN HUKUM,

 ANUARI, S.H., M.H., M.Si
 PEMBINA TK I/IV/B
 NIP. 19780117 199803 1 003

KECAMATAN BANJAR BARU TIPE A

Lampiran III.35 : Peraturan Bupati Tulang Bawang
 Nomor : 43 Tahun 2021
 TENTANG PENETAPAN HASIL EVALUASI JABATAN PEGAWAI
 NEGERI SIPIL DILINGKUP PEMERINTAH KABUPATEN TULANG
 BAWANG

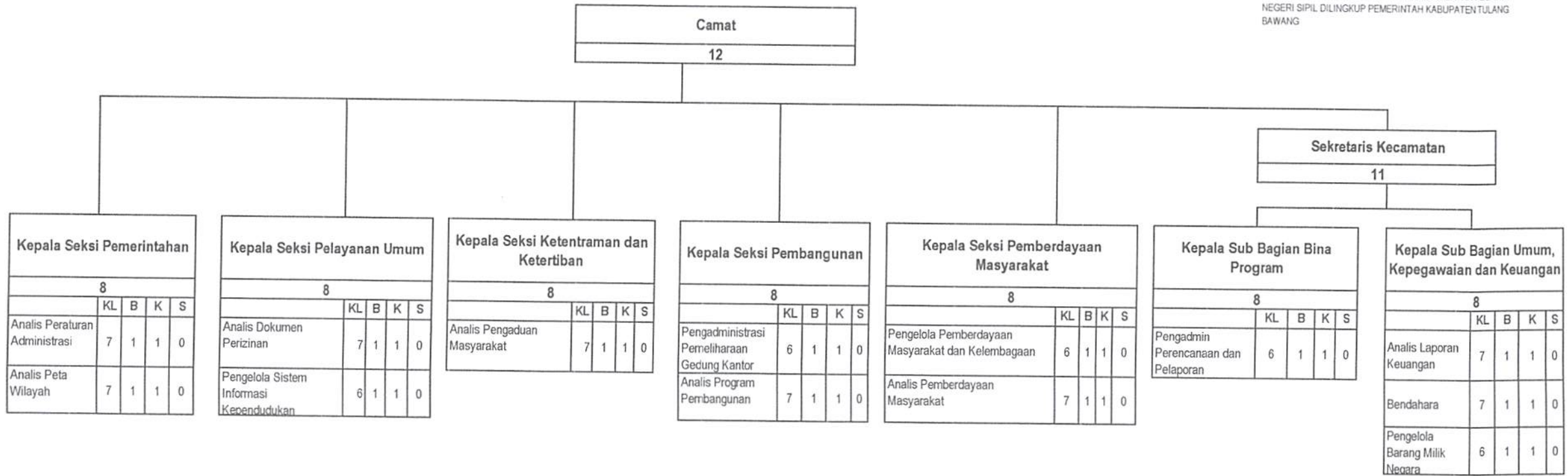

Kelas Jabatan	B	K	S
Kelas 12	1	1	0
Kelas 11	1	1	0
Kelas 10	0	0	0
Kelas 9	0	0	0
Kelas 8	7	7	0
Kelas 7	8	8	0
Kelas 6	5	5	0
Kelas 5	0	0	0
Kelas 4	0	0	0
Jumlah	22	22	0

SALINAN SESUAI DENGAN ASLINYA
 KEPALA BAGIAN HUKUM,

 ANUARI, SH, MH, M. Si
 PEMBINA TK I/IV.B
 NIP. 19780117 199803 1 003

BUPATI TULANG BAWANG

ttd

WINARTI

KECAMATAN BANJAR MARGO TIPE A

Lampiran III.36 : Peraturan Bupati Tulang Bawang
 Nomor : 43 Tahun 2021
 TENTANG PENETAPAN HASIL EVALUASI JABATAN PEGAWAI
 NEGERI SIPIL DILINGKUP PEMERINTAH KABUPATEN TULANG
 BAWANG

Camat
12

Sekretaris Kecamatan
11



Kelas Jabatan	B	K	S
Kelas 12	1	1	0
Kelas 11	1	1	0
Kelas 10	0	0	0
Kelas 9	0	0	0
Kelas 8	7	7	0
Kelas 7	6	6	0
Kelas 6	2	2	0
Kelas 5	5	5	0
Kelas 4	0	0	0
Kelas 1	0	0	0
Jumlah	22	22	0

BUPATI TULANG BAWANG

ttd

WINARTI

SALINAN SESUAI DENGAN ASLINYA
 KEPALA BAGIAN HUKUM,

ANUARI, SH, MH, M.Si
 PEMBINA TK I/IV.B
 NIP. 19780117 199803 1 003

KECAMATAN DENTE TELADAS TIPE A

Lampiran III.37 : Peraturan Bupati Tulang Bawang
 Nomor : 43 Tahun 2021
 TENTANG PENETAPAN HASIL EVALUASI JABATAN PEGAWAI
 NEGERI SIPIL DILINGKUP PEMERINTAH KABUPATEN TULANG
 BAWANG

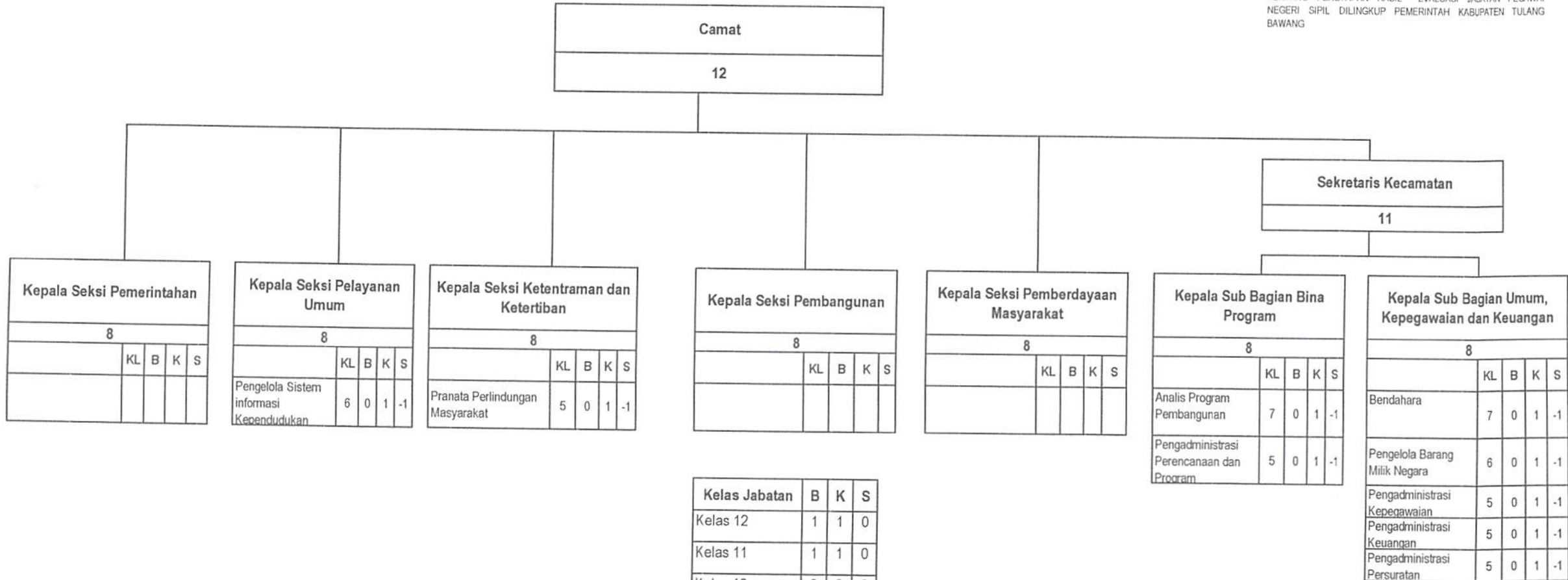

BUPATI TULANG BAWANG

ttd

WINARTI

SALINAN SESUAI DENGAN ASLINYA
 KEPALA BAGIAN HUKUM,

 ANUARI, SH, MH, M. Si
 PEMBINA TK I/IV.B
 NIP. 19780117 199803 1 003

KECAMATAN GEDUNG AJI TIPE A

Lampiran III.38 : Peraturan Bupati Tulang Bawang
 Nomor : 48 Tahun 2021
 TENTANG PENETAPAN HASIL EVALUASI JABATAN PEGAWAI
 NEGERI SIPIL DILINGKUP PEMERINTAH KABUPATEN TULANG
 BAWANG

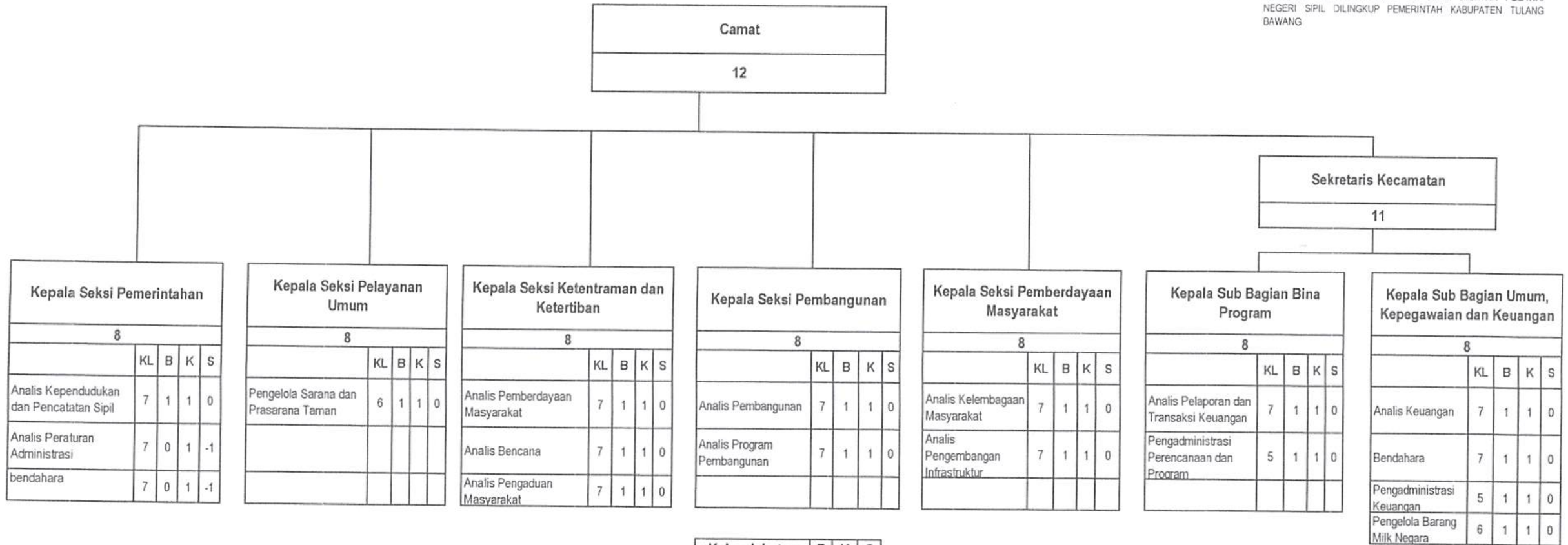

Kelas Jabatan	B	K	S
Kelas 12	1	1	0
Kelas 11	1	1	0
Kelas 10	0	0	0
Kelas 9	0	0	0
Kelas 8	7	7	0
Kelas 7	11	13	-2
Kelas 6	2	2	0
Kelas 5	2	2	0
Kelas 4	0	0	0
Kelas 1	0	0	0
Jumlah	24	26	-2

SALINAN SESUAI DENGAN ASLINYA
 KEPALA BAGIAN HUKUM,

 ANUARI, SH, MH, M. Si
 PEMBINA TK I/IV B
 NIP. 19780117 199803 1 003

BUPATI TULANG BAWANG

ttd

WINARTI

KECAMATAN GEDUNG AJI BARU TIPE A

Lampiran III.39 : Peraturan Bupati Tulang Bawang
 Nomor : 48 Tahun 2021
 TENTANG PENETAPAN HASIL EVALUASI JABATAN PEGAWAI NEGERI
 SIPIL DILINGKUP PEMERINTAH KABUPATEN TULANG BAWANG

Camat
12

Sekretaris Kecamatan
11

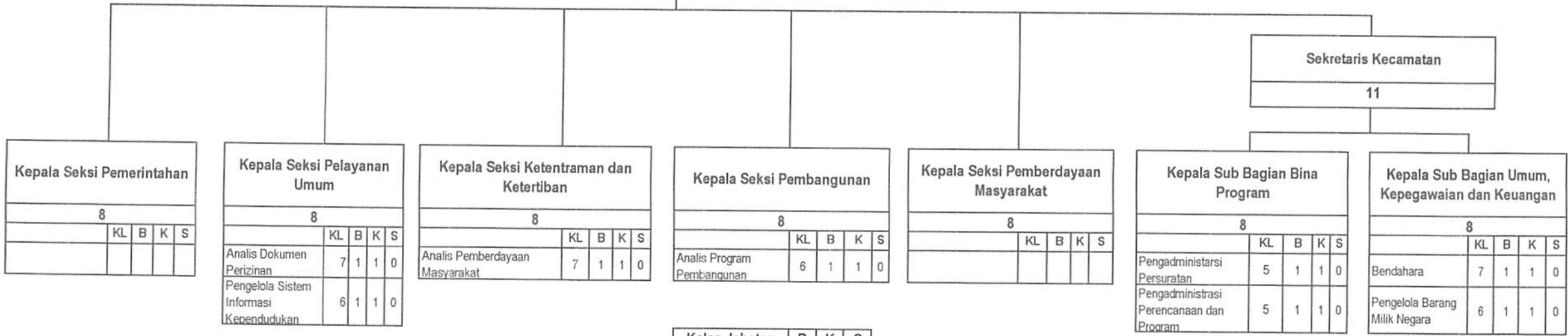

Kepala Seksi Pemerintahan				
8				
	KL	B	K	S

Kepala Seksi Pelayanan Umum				
8				
	KL	B	K	S
Analisis Dokumen Perizinan	7	1	1	0
Pengelola Sistem Informasi Kependudukan	6	1	1	0

Kepala Seksi Ketentraman dan Ketertiban				
8				
	KL	B	K	S
Analisis Pemberdayaan Masyarakat	7	1	1	0

Kepala Seksi Pembangunan				
8				
	KL	B	K	S
Analisis Program Pembangunan	6	1	1	0

Kepala Seksi Pemberdayaan Masyarakat				
8				
	KL	B	K	S

Kepala Sub Bagian Bina Program				
8				
	KL	B	K	S
Pengadministrasi Persuratan	5	1	1	0
Pengadministrasi Perencanaan dan Program	5	1	1	0

Kepala Sub Bagian Umum, Kepegawaian dan Keuangan				
8				
	KL	B	K	S
Bendahara	7	1	1	0
Pengelola Barang Milik Negara	6	1	1	0

Kelas Jabatan	B	K	S
Kelas 12	1	1	0
Kelas 11	1	1	0
Kelas 10	0	0	0
Kelas 9	0	0	0
Kelas 8	7	7	0
Kelas 7	3	3	0
Kelas 6	3	3	0
Kelas 5	2	2	0
Kelas 4	0	0	0
Kelas 1	0	0	0
Jumlah	17	17	0

SALINAN SESUAI DENGAN ASLINYA
 KEPALA BAGIAN HUKUM,

 ANUARI, SH, MH, M.Si
 PEMBINA TK I/IV.B
 NIP. 19780117 199803 1 003

BUPATI TULANG BAWANG

ttd

WINARTI

KECAMATAN GEDUNG MENENG TIPE A

Lampiran III.40 : Peraturan Bupati Tulang Bawang
 Nomor 43 Tahun 2021
 TENTANG PENETAPAN HASIL EVALUASI JABATAN PEGAWAI NEGERI
 SIPIL DILINGKUP PEMERINTAH KABUPATEN TULANG BAWANG

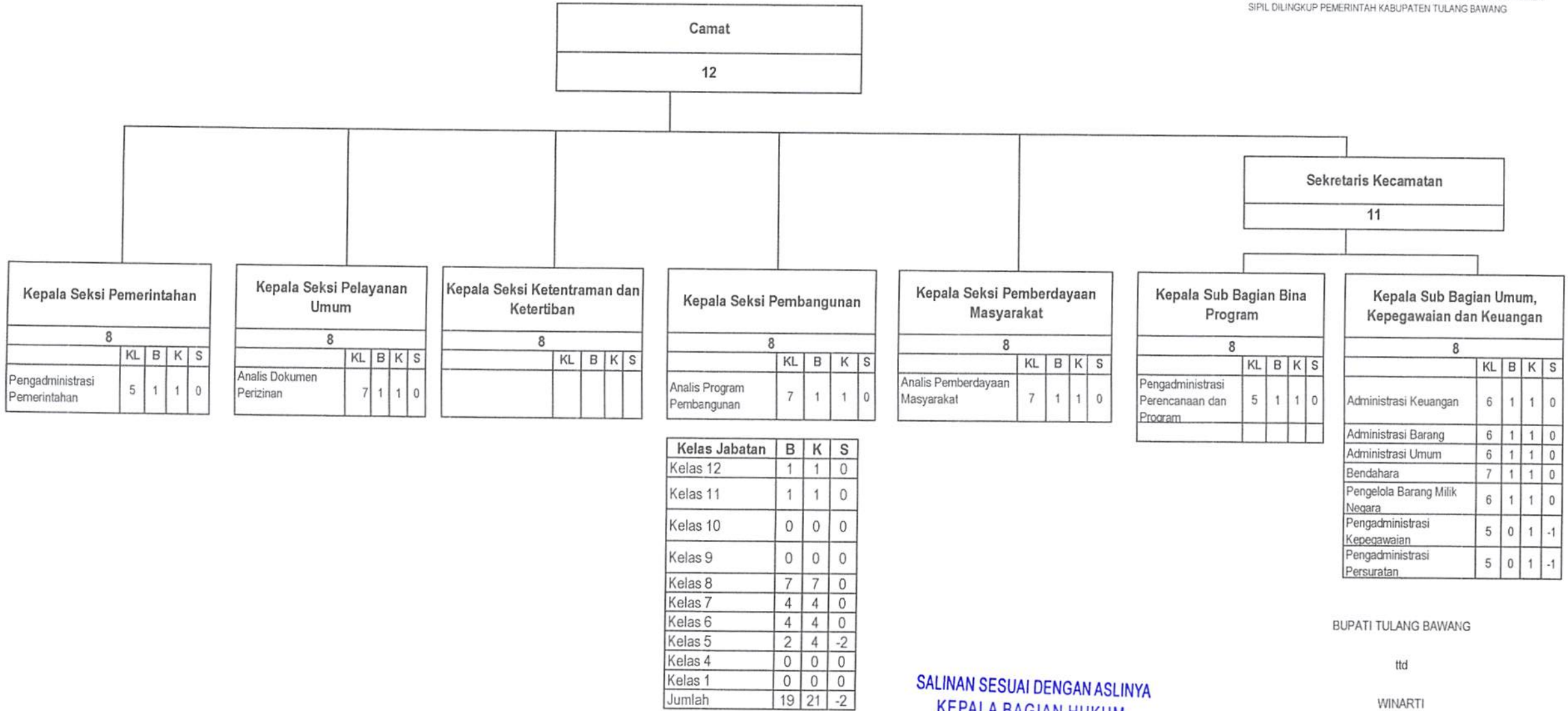

SALINAN SESUAI DENGAN ASLINYA
 KEPALA BAGIAN HUKUM,

 ANUARI, SH, MH, M.Si
 PEMBINA TK I/IV.B
 NIP. 19780117 199803 1 003

BUPATI TULANG BAWANG
 ttd
 WINARTI

KECAMATAN MENGGALA TIPE A

Lampiran III 41 : Peraturan Bupati Tulang Bawang
 Nomor **43** Tahun 2021
 TENTANG PENETAPAN HASIL EVALUASI JABATAN PEGAWAI NEGERI
 SIPIL D LINGKUP PEMERINTAH KABUPATEN TULANG BAWANG



Kelurahan terdiri dari :

1. Kelurahan Menggala Tengah
2. Kelurahan Ujung Gunung
3. Kelurahan Menggala Kota
4. Kelurahan Menggala Selatan

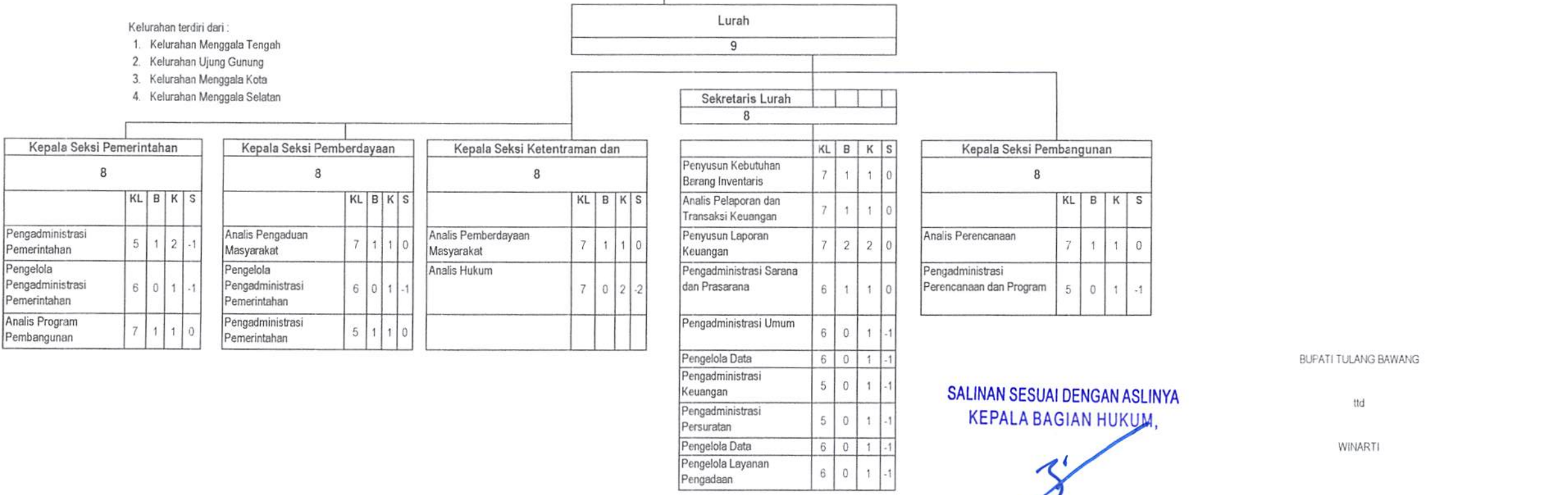

SALINAN SESUAI DENGAN ASLINYA
 KEPALA BAGIAN HUKUM,

ANUARI, SH, MH, M. Si
 PEMBINA TK I / IV.B
 NIP. 19780117 199803 1 003

BUPATI TULANG BAWANG

ttd

WINARTI

KECAMATAN MEGGALA TIMUR TIPE A

Lampiran III.42 : Peraturan Bupati Tulang Bawang
 Nomor : 43 Tahun 2021
 TENTANG PENETAPAN HASIL EVALUASI JABATAN PEGAWAI NEGERI SIPIL
 DILINGKUP PEMERINTAH KABUPATEN TULANG BAWANG

Camat
12

Sekretaris Kecamatan
11



Kepala Seksi Pemerintahan					
8					
	KL	B	K	S	
Analisis Peta Wilayah	7	1	1	0	

Kepala Seksi Pelayanan Umum					
8					
	KL	B	K	S	
Pengadministrasi Perizinan	6	1	1	0	
Pengadministrasi Perencanaan dan Program	5	1	1	0	
Pengelola Sistem Informasi Kependudukan	6	1	1	0	

Kepala Seksi Ketentraman dan Ketertiban					
8					
	KL	B	K	S	
Analisis Pemberdayaan Masyarakat	7	1	1	0	

Kepala Seksi Pembangunan					
8					
	KL	B	K	S	
Analisis Program Pembangunan	7	1	1	0	

Kepala Seksi Pemberdayaan Masyarakat					
8					
	KL	B	K	S	

Kepala Sub Bagian Bina Program					
8					
	KL	B	K	S	
Juru tulis	6	1	1	0	
Pengadministrasi Persuratan	5	1	1	0	

Kepala Sub Bagian Umum, Kepegawaian dan Keuangan					
8					
	KL	B	K	S	
Analisis Informasi Pengembangan Sumber Daya Manusia Aparatur	7	1	1	0	
Pengelola Gaji	6	1	1	0	
Bendahara	7	1	1	0	

Kelas Jabatan	B	K	S
Kelas 12	1	1	0
Kelas 11	1	1	0
Kelas 10	0	0	0
Kelas 9	0	0	0
Kelas 8	7	7	0
Kelas 7	5	5	0
Kelas 6	4	4	0
Kelas 5	2	2	0
Kelas 4	0	0	0
Kelas 1	0	0	0
Jumlah	20	20	0

BUPATI TULANG BAWANG

ttd

WINARTI

SALINAN SESUAI DENGAN ASLINYA
 KEPALA BAGIAN HUKUM

(Signature)
 ANUARI, SH, MH, M. Si
 PEMBINA TK I/ IV.B
 NIP. 19780117 199803 1 003

KECAMATAN MERAкса AJI TIPE A

Lampiran III.43 : Peraturan Bupati Tulang Bawang
 Nomor 43 Tahun 2021
 TENTANG PENETAPAN HASIL EVALUASI JABATAN PEGAWAI
 NEGERI SIPIL DILINGKUP PEMERINTAH KABUPATEN TULANG
 BAWANG

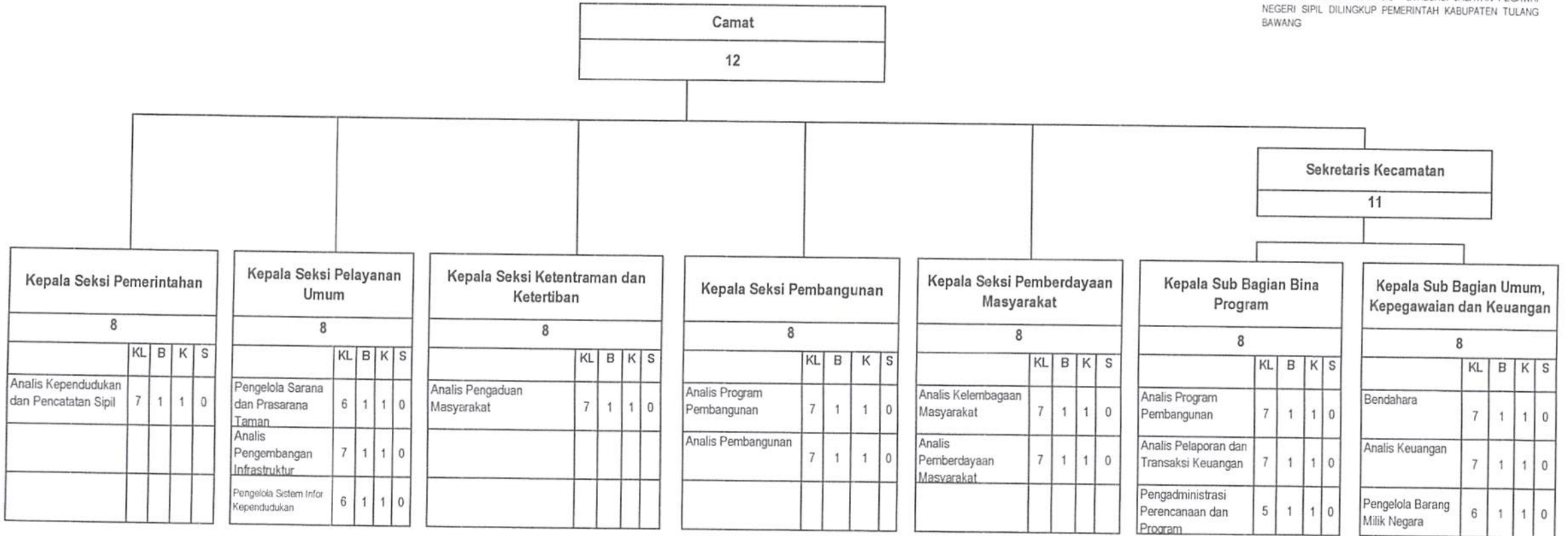

Kelas Jabatan	B	K	S
Kelas 12	1	1	0
Kelas 11	1	1	0
Kelas 10	0	0	0
Kelas 9	0	0	0
Kelas 8	7	7	0
Kelas 7	11	11	0
Kelas 6	2	2	0
Kelas 5	1	1	0
Kelas 4	0	0	0
Kelas 1	0	0	0
Jumlah	23	23	0

SALINAN SESUAI DENGAN ASLINYA
 KEPALA BAGIAN HUKUM,

ANUARI, SH, MH, M. Si
 PEMBINA TK I/ IV.B
 NIP. 19780117 199803 1 003

BUPATI TULANG BAWANG

ttt

WINARTI

KECAMATAN PENAWAR AJI TIPE A

Lampiran III.44 : Peraturan Bupati Tulang Bawang

Nomor : 43 Tahun 2021
TENTANG PENETAPAN HASIL EVALUASI JABATAN PEGAWAI
NEGERI SIPIL DIJINGKUP PEMERINTAH KABUPATEN TULANG
BAWANG

Camat
12

Sekretaris Kecamatan
11

Kepala Seksi Pemerintahan				
8				
	KL	B	K	S
Analisis Kedudukan dan Pencatatan Sipil	7	1	1	0

Kepala Seksi Pelayanan Umum				
8				
	KL	B	K	S
Pengelola Sarana dan Prasarana Taman	6	1	1	0
Analisis Dokumen Perizinan	7	1	1	0
Pengelola Sistem Informasi Kependudukan	6	1	1	0

Kepala Seksi Ketentraman dan Ketertiban				
8				
	KL	B	K	S
Analisis Pengaduan Masyarakat	7	1	1	0
Analisis Bencana	7	1	1	0
Analisis Pemberdayaan Masyarakat	7	1	1	0

Kepala Seksi Pembangunan				
8				
	KL	B	K	S
Analisis Program Pembangunan	7	1	1	0
Analisis Pembangunan	7	1	1	0

Kepala Seksi Pemberdayaan Masyarakat				
8				
	KL	B	K	S
Analisis Pengembangan Infrastruktur	7	1	1	0
Analisis Kelembagaan Masyarakat	7	1	1	0

Kepala Sub Bagian Bina Program				
8				
	KL	B	K	S
Analisis Pelaporan dan Transaksi Keuangan	7	1	1	0
Pengadministrasi Persuratan	5	1	1	0
Pengadministrasi Perencanaan dan Program	5	1	1	0

Kepala Sub Bagian Umum, Kepegawaian dan Keuangan				
8				
	KL	B	K	S
Bendahara	7	1	1	0
Analisis Keuangan	7	1	1	0
Pengelola Barang Milik Negara	6	1	1	0

Kelas Jabatan	B	K	S
Kelas 12	1	1	0
Kelas 11	1	1	0
Kelas 10	0	0	0
Kelas 9	0	0	0
Kelas 8	7	7	0
Kelas 7	12	12	0
Kelas 6	2	2	0
Kelas 5	2	2	0
Kelas 4	0	0	0
Kelas 1	0	0	0
Jumlah	25	25	0

BUPATI TULANG BAWANG

ttd

WINARTI

SALINAN SESUAI DENGAN ASLINYA
KEPALA BAGIAN HUKUM,

ANUARI, SH, MH, M. Si
PEMBINA TK I/IV.B
NIP. 19780117 199803 1 003

KECAMATAN PENAWAR TAMA TIPE A

Lampiran III.45 : Peraturan Bupati Tulang Bawang
 Nomor : 43 Tahun 2021
 TENTANG PENETAPAN HASIL EVALUASI JABATAN PEGAWAI NEGERI
 SIPIL DILINGKUP PEMERINTAH KABUPATEN TULANG BAWANG

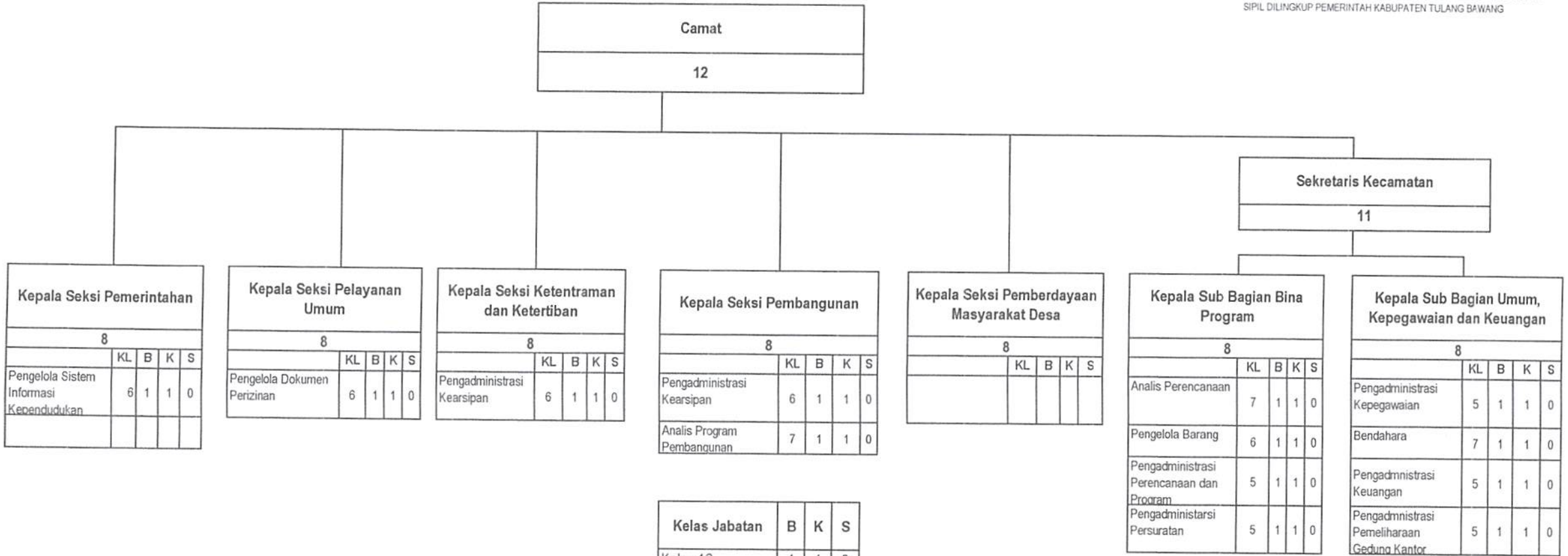

SALINAN SESUAI DENGAN ASLINYA
 KEPALA BAGIAN HUKUM

ANUARI, SH, MH, M. Si
 PEMBINA TK I/IV.B
 NIP. 19780117 199803 1 003

BUPATI TULANG BAWANG

ttd

WINARTI

KECAMATAN RAWA JITU SELATAN TIPE A

Lampiran III.46 : Peraturan Bupati Tulang Bawang

Nomor : 43 Tahun 2021

TENTANG PENETAPAN HASIL EVALUASI JABATAN PEGAWAI NEGERI SIPIL DILINGKUP PEMERINTAH KABUPATEN TULANG BAWANG

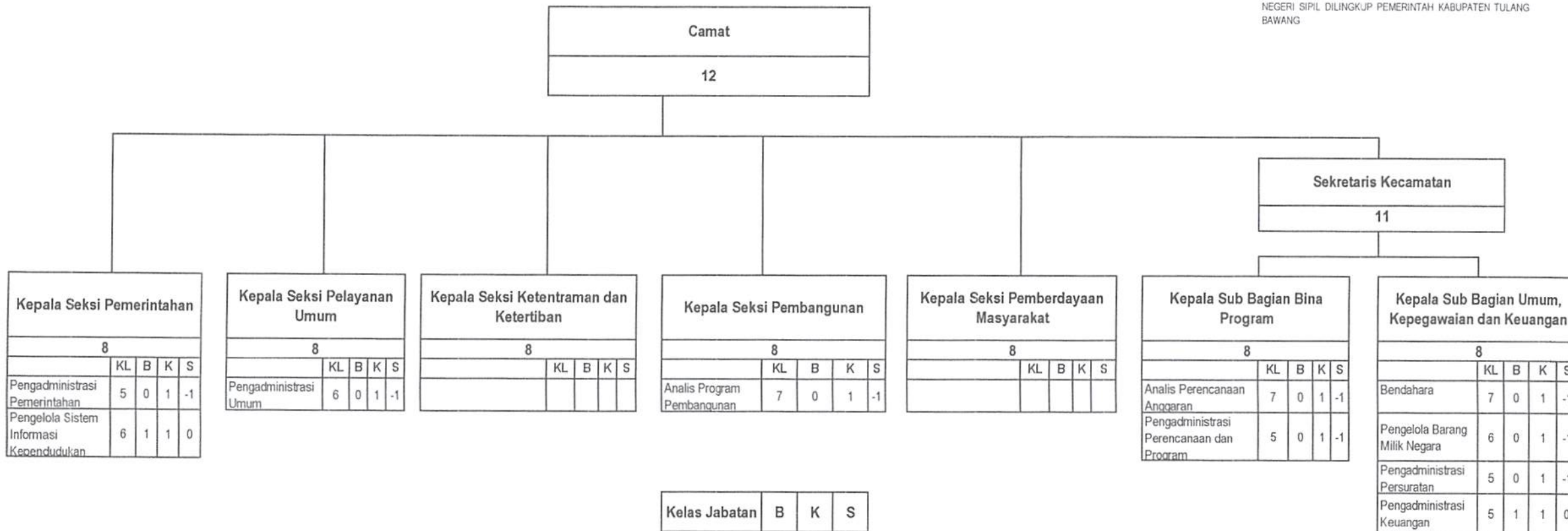

BUPATI TULANG BAWANG

ttd

WINARTI

SALINAN SESUAI DENGAN ASLINYA
KEPALA BAGIAN HUKUM,

ANUARI, SH, MH, M. Si
PEMBINA TK I / IV.B
NIP. 19780117 199803 1 003

KECAMATAN RAWA JITU TIMUR TIPE A

Lampiran III.47 : Peraturan Bupati Tulang Bawang
 Nomor : 43 Tahun 2021
 TENTANG PENETAPAN HASIL EVALUASI JABATAN PEGAWAI NEGERI
 SIPIL DILINGKUP PEMERINTAH KABUPATEN TULANG BAWANG

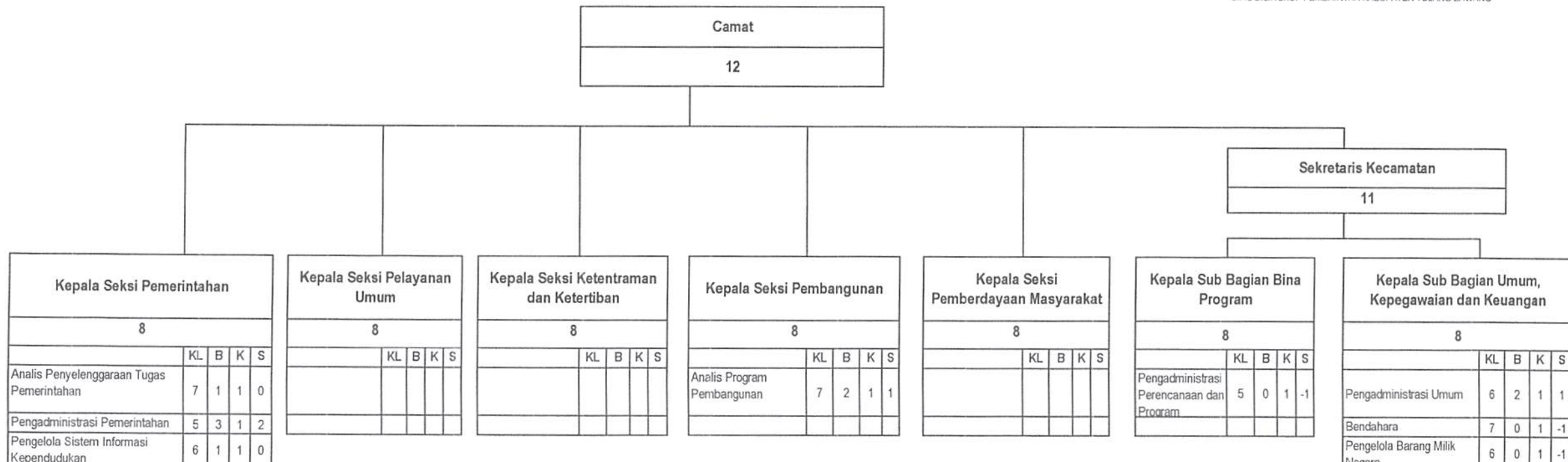

Kelas Jabatan	B	K	S
Kelas 12	1	1	0
Kelas 11	1	1	0
Kelas 10	0	0	0
Kelas 9	0	0	0
Kelas 8	7	7	0
Kelas 7	3	3	0
Kelas 6	3	3	0
Kelas 5	4	4	0
Kelas 4	0	0	0
Kelas 1	0	0	0
Jumlah	19	19	0

SALINAN SESUAI DENGAN ASLINYA
 KEPALA BAGIAN HUKUM,

 ANUARI, SH, MH, M. Si
 PEMBINA TK I / IV.B
 NIP. 19780117 199803 1 003

BUPATI TULANG BAWANG

ttd

WINARTI

KECAMATAN RAWA PITU TIPE A

Lampiran III.48 : Peraturan Bupati Tulang Bawang

Nomor : 43 Tahun 2021

TENTANG PENETAPAN HASIL EVALUASI JABATAN PEGAWAI NEGERI SIPIL DILINGKUP PEMERINTAH KABUPATEN TULANG BAWANG

Camat
12

Sekretaris Kecamatan
11

Kepala Seksi Pemerintahan					
8					
	KL	B	K	S	

Kepala Seksi Pelayanan Umum					
8					
	KL	B	K	S	
Pengadministrasi Umum	6	0	1	-1	

Kepala Seksi Ketentraman dan Ketertiban					
8					
	KL	B	K	S	

Kepala Seksi Pembangunan					
8					
	KL	B	K	S	
Analisis Program Pembangunan	7	0	1	-1	

Kepala Seksi Pemberdayaan Masyarakat					
8					
	KL	B	K	S	

Kepala Sub Bagian Bina Program					
8					
	KL	B	K	S	
Analisis Perencanaan Program	7	1	1	0	

Kepala Sub Bagian Umum, Kepegawaian dan Keuangan					
8					
	KL	B	K	S	
Pengelola Barang Milik Negara	6	1	1	0	
Bendahara	7	1	1	0	

Kelas Jabatan	B	K	S
Kelas 12	1	1	0
Kelas 11	1	1	0
Kelas 10	0	0	0
Kelas 9	0	0	0
Kelas 8	7	7	0
Kelas 7	2	3	-1
Kelas 6	1	2	-1
Kelas 5	0	0	0
Kelas 4	0	0	0
Kelas 1	0	0	0
Jumlah	12	14	-2

SALINAN SESUAI DENGAN ASLINYA
KEPALA BAGIAN HUKUM,

ANUARI, SH, MH, M. Si
PEMBINA TK I/ IV.B
NIP. 19780117 199803 1 003

BUPATI TULANG BAWANG

ttd

WINARTI

Lampiran IV : Peraturan Bupati Tulang Bawang
 Nomor : 43 Tahun 2021
 TENTANG PENETAPAN HASIL EVALUASI JABATAN
 PEGAWAI NEGERI SIPIL DILINGKUP PEMERINTAH
 KABUPATEN TULANG BAWANG

**DAFTAR PERUBAHAN DAN PENAMBAHAN JABATAN STRUKTURAL, KELAS DAN NILAI JABATAN
 DILINGKUNGAN PEMERINTAH KABUPATEN TULANG BAWANG**

No.	NAMA JABATAN STRUKTURAL			UNIT ORGANISASI	KELAS JABATAN	NILAI JABATAN	KETERANGAN
	LAMA	BARU	PENAMBAHAN				
1	2	3	4	5	6	7	8
1	SEKRETARIAT DAERAH						
1	Asisten Bidang Pemerintahan dan Sosial	Asisten Bidang Pemerintahan dan Kesejahteraan Sosial		Sekretarat Daerah	14	3030	
2			Bagian Protokol	Sekretarat Daerah	12	2315	
3			Sub Bagian Tata Usaha Pimpinan	Sekretarat Daerah	8	1430	
4			Sub Bagian Penatalaksana Acara dan Pelayanan Tamu	Sekretarat Daerah	8		
5			Sub Bagian Keprotokolan	Sekretarat Daerah	8		
6	Asisten Bidang Pengembangan Ekonomi	Asisten Bidang Ekonomi dan Pembangunan		Sekretarat Daerah	14	3030	
7	Bagian Sumber Daya Alam dan Infrastruktur	Bagian Sumber Daya Alam dan Pengembangan Infrastruktur		Sekretarat Daerah	12	2315	
8	Sub Bagian Sumber Daya Alam	Sub Bagian Perumusan Kebijakan		Sekretarat Daerah	8	1295	
9	Sub Bagian Infrastruktur	Sub Bagian Pengendalian Kebijakan		Sekretarat Daerah	8	1295	
10	Sub Bagian Pengendalian dan Monitoring	Sub Bagian Layanan Administrasi		Sekretarat Daerah	8	1295	
11	Bagian Pengadaan Barang dan Jasa	Bagian Pengadaan Barang dan Jasa		Sekretarat Daerah	12	2315	
12	Sub Bagian Pembinaan, Evaluasi dan Pelaporan	Sub Bagian Pengelolaan Pengadaan Barang/Jasa		Sekretarat Daerah	8	1295	
13	Sub Bagian LPSE	Sub Bagian Pengelolaan LPSE		Sekretarat Daerah	8	1295	
14	Sub Bagian Unit Layanan Pengadaan	Sub Bagian Pembinaan dan Advokasi		Sekretarat Daerah	8	1295	
15	Bagian Organisasi	Bagian Organisasi		Sekretarat Daerah	12	2315	
16	Sub Bagian Kelembagaan dan Kepegawaian	Sub Bagian Kelembagaan dan Analisis Jabatan		Sekretarat Daerah	9	1430	
17	Sub Bagian Ketatalaksanaan	Sub Bagian Ketatalaksanaan dan Pelayanan Publik		Sekretarat Daerah	9	1430	
18	Sub Bagian Anforjab dan Reformasi Birokrasi	Sub Bagian Peningkatan Kinerja dan RB		Sekretarat Daerah	9	1430	
19	Bagian Umum dan Protokol	Bagian Umum		Sekretarat Daerah	12	2315	
20	Sub Bagian Ketatausahaan	Sub Bagian Ketatausahaan		Sekretarat Daerah	9	1430	
21	Sub Bagian Rumah Tangga	Sub Bagian Rumah Tangga		Sekretarat Daerah	8	1295	
22	Sub Bagian Humas dan Protokol	Sub Bagian Kepegawaian dan Kearsipan		Sekretarat Daerah	8	1295	
23	Bagian Perlengkapan dan Keuangan	Bagian Administrasi Penatausahaan Keuangan		Sekretarat Daerah	12	2315	
24	Sub Bagian Analisa Kebutuhan dan Pengadaan	Sub Bagian Program dan Anggaran		Sekretarat Daerah	9	1430	
25	Sub Bagian Penyimpanan dan Distribusi	Sub Bagian Perbendaharaan dan Gaji		Sekretarat Daerah	9	1430	
26	Sub Bagian Penatausahaan Keuangan	Sub Bagian Pembukuan dan Verifikasi		Sekretarat Daerah	9	1430	

27			Bagian Perlengkapan	Sekretarat Daerah	12	2315	
28			Sub Bagian Analisa Kebutuhan	Sekretarat Daerah	8	1430	
29			Sub Bagian Pengadaan	Sekretarat Daerah	8	1430	
30			Sub Bagian Penyimpanan dan Distribusi	Sekretarat Daerah	8	1430	
II DINAS KESEHATAN							
31	Sub Bagian Program dan Informasi	Sub Bagian Program dan Informasi Kesehatan		Dinas Kesehatan	9	1430	
32	Seksi Kesehatan Gizi Keluarga	Seksi Kesehatan Gizi Masyarakat		Dinas Kesehatan	9	1430	
33	Seksi Kesehatan Lingkungan, Kesehatan Kerja dan Kesehatan Olahraga	Seksi Kesehatan Lingkungan, Kesehatan Kerja dan Olahraga		Dinas Kesehatan	9	1430	
III DINAS PEKERJAAN UMUM DAN PENATAAN RUANG							
34	Bidang Penataan Ruang	Bidang Cipta Karya		Dinas Pekerjaan Umum dan Penataan Ruang	12	2315	
35	Seksi Perencanaan dan Penataan Ruang	Seksi Perencanaan Teknis Tata Ruang dan Bina Konstruksi		Dinas Pekerjaan Umum dan Penataan Ruang	9	1430	
36			Seksi Pemberdayaan dan Pengawasan Jasa Konstruksi	Dinas Pekerjaan Umum dan Penataan Ruang	8	1295	
IV DINAS PERUMAHAN RAKYAT DAN KAWASAN PERMUKIMAN							
37	Bidang Pembiayaan dan Pengembangan Kawasan Permukiman	Bidang Penyehatan Lingkungan Perumahan dan Permukiman		Dinas Perumahan Rakyat dan Kawasan Permukiman	12	2315	
38	Seksi Perencanaan dan Pengembangan Kawasan Pemukiman	Seksi Sanitasi dan Penyediaan Air Bersih Lingkungan Perumahan dan Permukiman		Dinas Perumahan Rakyat dan Kawasan Permukiman	9	1430	
39	Seksi Kerjasama dan Fasilitas Pembiayaan Perumahan dan Pemukiman	Seksi Jalan, Jembatan dan Drainase Lingkungan Perumahan dan Permukiman		Dinas Perumahan Rakyat dan Kawasan Permukiman	9	1430	
V DINAS KOMUNIKASI DAN INFORMATIKA							
40	Bidang Persandian, Statistik dan Pengelolaan Data	Bidang Persandian, Statistik dan Pengolahan Data		Dinas Komunikasi dan Informatika	12	2315	
41	Seksi Statistik dan Pengolahan Data	Seksi Statistik dan Pengelolaan Data		Dinas Komunikasi dan Informatika	9	1430	

BUPATI TULANG BAWANG

ttd

WINARTI

SALINAN SESUAI DENGAN ASLINYA
KEPALA BAGIAN HUKUM,

ANUARI, SH, MH, M. Si
PEMBINA TK I/IV.B
NIP. 19780117 199803 1 003