



WALIKOTA BANJARMASIN
PROVINSI KALIMANTAN SELATAN

PERATURAN WALIKOTA BANJARMASIN
NOMOR 84 TAHUN 2020

TENTANG

PERUBAHAN ATAS PERATURAN WALIKOTA BANJARMASIN
NOMOR 131 TAHUN 2019 TENTANG KELAS JABATAN DI LINGKUNGAN
PEMERINTAH KOTA BANJARMASIN

DENGAN RAHMAT TUHAN YANG MAHA ESA

WALIKOTA BANJARMASIN,

- Menimbang : a. bahwa untuk penambahan beberapa nama jabatan pada Bagian Pengadaan Barang dan Jasa Sekretariat Daerah Kota Banjarmasin dan Dinas Koperasi, Usaha Mikro dan Tenaga Kerja Kota Banjarmasin sesuai Surat Menteri Negara Pemberdayaan Aparatur Negara dan Reformasi Birokrasi Nomor B/942/M.SM.04.00/2020 tentang Persetujuan Penetapan Perubahan Hasil Evaluasi Jabatan di Lingkungan Pemerintah Kota Banjarmasin, maka perlu dilakukan penyesuaian terhadap Peraturan Walikota Banjarmasin Nomor 131 Tahun 2019 tentang Kelas Jabatan di Lingkungan Pemerintah Kota Banjarmasin;
- b. bahwa berdasarkan pertimbangan sebagaimana dimaksud dalam huruf a, perlu menetapkan Peraturan Walikota tentang Perubahan atas Peraturan Walikota Banjarmasin Nomor 131 Tahun 2019 tentang Kelas Jabatan di Lingkungan Pemerintah Kota Banjarmasin;

- Mengingat : 1. Undang-Undang Nomor 27 Tahun 1959 tentang Penetapan Undang-Undang Darurat Nomor 3 Tahun 1953 tentang Pembentukan Daerah Tingkat II di Kalimantan (Lembaran Negara Republik Indonesia Tahun 1953 Nomor 9) sebagai Undang-Undang (Lembaran Negara Republik Indonesia Tahun 1959 Nomor 72, Tambahan Lembaran Negara Republik Indonesia 1820);
2. Undang-Undang Nomor 12 Tahun 2011 tentang Pembentukan Peraturan Perundang-Undangan (Lembaran Negara Republik Indonesia Tahun 2011 Nomor 82, Tambahan Lembaran Negara Republik Indonesia Nomor 5234) sebagaimana telah diubah dengan Undang-Undang Nomor 15 Tahun 2019 tentang Perubahan Atas

Undang-Undang Nomor 12 Tahun 2011 tentang Pembentukan Peraturan Perundang-Undangan (Lembaran Negara Republik Indonesia Tahun 2019 Nomor 183, Tambahan Lembaran Negara Republik Indonesia Nomor 6398);

3. Undang-Undang Nomor 5 Tahun 2014 tentang Aparatur Sipil Negara (Lembaran Negara Republik Indonesia Tahun 2014 Nomor 6, Tambahan Lembaran Negara Republik Indonesia Nomor 5494);
4. Undang-Undang Nomor 23 Tahun 2014 tentang Pemerintahan Daerah (Lembaran Negara Republik Indonesia Tahun 2014 Nomor 244, Tambahan Lembaran Negara Republik Indonesia Nomor 5587) sebagaimana telah diubah beberapa kali terakhir dengan Undang-Undang Nomor 9 Tahun 2015 tentang Perubahan Kedua Atas Undang-Undang Nomor 23 Tahun 2014 tentang Pemerintahan Daerah (Lembaran Negara Republik Indonesia Tahun 2015 Nomor 25, Tambahan Lembaran Negara Republik Indonesia Nomor 5679);
5. Peraturan Pemerintah Nomor 18 Tahun 2016 tentang Perangkat Daerah (Lembaran Negara Republik Indonesia Tahun 2016 Nomor 114, Tambahan Lembaran Negara Republik Indonesia Nomor 5887) sebagaimana telah diubah dengan Peraturan Pemerintah Nomor 72 Tahun 2019 tentang Perubahan Atas Peraturan Pemerintah Nomor 18 Tahun 2016 tentang Perangkat Daerah (Lembaran Negara Republik Indonesia Tahun 2019 Nomor 187, Tambahan Lembaran Negara Republik Indonesia Nomor 6402);
6. Peraturan Pemerintah Nomor 11 Tahun 2017 tentang Manajemen Pegawai Negeri Sipil (Lembaran Negara Republik Indonesia Tahun 2017 Nomor 63, Tambahan Lembaran Negara Republik Indonesia Nomor 6037) sebagaimana telah diubah dengan Peraturan Pemerintah Nomor 17 Tahun 2020 tentang Perubahan Atas Peraturan Pemerintah Nomor 11 Tahun 2017 tentang Manajemen Pegawai Negeri Sipil (Lembaran Negara Republik Indonesia Tahun 2020 Nomor 68, Tambahan Lembaran Negara Republik Indonesia Nomor 6477);
7. Peraturan Menteri Negara Pendayagunaan Aparatur Negara dan Reformasi Birokrasi Nomor 34 Tahun 2011 tentang Pedoman Evaluasi Jabatan;
8. Peraturan Menteri Negara Pendayagunaan Aparatur Negara dan Reformasi Birokrasi Nomor 39 Tahun 2013 tentang Penetapan Kelas Jabatan di Lingkungan Instansi Pemerintah (Berita Negara Republik Indonesia Tahun 2013 Nomor 1636);
9. Peraturan Menteri Dalam Negeri Nomor 80 Tahun 2015 tentang Pembentukan Produk Hukum Daerah (Berita Negara Republik Indonesia Tahun 2015 Nomor 2036) sebagaimana telah diubah dengan Peraturan Menteri Dalam Negeri Nomor 120 Tahun 2018 tentang Perubahan Atas Peraturan Menteri Dalam Negeri Nomor 80 Tahun

2015 tentang Pembentukan Produk Hukum Daerah (Berita Negara Republik Indonesia Tahun 2018 Nomor 157);

10. Peraturan Menteri Negara Pemberdayaan Aparatur Negara dan Reformasi Birokrasi Nomor 41 Tahun 2018 tentang Nomenklatur Jabatan Pelaksana bagi Pegawai Negeri Sipil di Lingkungan Instansi Pemerintah (Berita Negara Republik Indonesia Tahun 2018 Nomor 1273);
11. Peraturan Kepala Badan Kepegawaian Negara Nomor 3 Tahun 2011 tentang Pedoman Pelaksanaan Analisis Jabatan;
12. Peraturan Kepala Badan Kepegawaian Negara Nomor 3 Tahun 2013 tentang Kamus Jabatan Fungsional Umum Pegawai Negeri Sipil;
14. Peraturan Daerah Kota Banjarmasin Nomor 7 Tahun 2016 tentang Pembentukan dan Susunan Perangkat Daerah (Lembaran Daerah Kota Banjarmasin 2016 Nomor 7, Tambahan Lembaran Daerah Kota Banjarmasin Nomor 40);

MEMUTUSKAN:

Menetapkan : PERATURAN WALIKOTA TENTANG PERUBAHAN ATAS PERATURAN WALIKOTA BANJARMASIN NOMOR 131 TAHUN 2019 TENTANG KELAS JABATAN DI LINGKUNGAN PEMERINTAH KOTA BANJARMASIN

Pasal I

Beberapa ketentuan dalam Peraturan Walikota Banjarmasin Nomor 131 Tahun 2019 tentang Kelas Jabatan di Lingkungan Pemerintah Kota Banjarmasin (Berita Daerah Kota Banjarmasin Tahun 2019 Nomor 131) diubah sebagai berikut:

1. Merubah Lampiran I sehingga keseluruhan berbunyi sebagaimana ketentuan dalam Lampiran I yang merupakan bagian tidak terpisahkan dari Peraturan Walikota ini.
2. Merubah ketentuan Sekretariat Daerah Kota Banjarmasin dan Dinas Koperasi, Usaha Mikro dan Tenaga Kerja Kota Banjarmasin dalam Lampiran III sehingga keseluruhan berbunyi sebagaimana ketentuan dalam Lampiran II yang merupakan bagian tidak terpisahkan dari Peraturan Walikota ini.
3. Merubah ketentuan Sekretariat Daerah Kota Banjarmasin dan Dinas Koperasi, Usaha Mikro dan Tenaga Kerja Kota Banjarmasin dalam Lampiran V sehingga keseluruhan berbunyi sebagaimana ketentuan dalam Lampiran III yang merupakan bagian tidak terpisahkan dari Peraturan Walikota ini;
4. Merubah ketentuan Sekretariat Daerah Kota Banjarmasin dan Dinas Koperasi, Usaha Mikro dan Tenaga Kerja Kota Banjarmasin dalam Lampiran VI sehingga keseluruhan berbunyi sebagaimana ketentuan dalam Lampiran IV yang merupakan bagian tidak terpisahkan dari Peraturan Walikota ini.

Pasal II

Peraturan Walikota ini mulai berlaku pada tanggal diundangkan.

Agar setiap orang mengetahuinya, memerintahkan pengundangan Peraturan Walikota ini dengan penempatannya dalam Berita Daerah Kota Banjarmasin.

**Ditetapkan di Banjarmasin
pada tanggal 2 Oktober 2020**

Plt. WALIKOTA BANJARMASIN,



HERMANSYAH

**Diundangkan di Banjarmasin
pada tanggal 2 Oktober 2020**

SEKRETARIS DAERAH KOTA BANJARMASIN,



HAMLI KURSANI

BERITA DAERAH KOTA BANJARMASIN TAHUN 2020 NOMOR 85

LAMPIRAN I
PERATURAN WALIKOTA BANJARMASIN
NOMOR 84 TAHUN 2020
TENTANG
PERUBAHAN ATAS PERATURAN WALIKOTA
TENTANG
KELAS JABATAN DI LINGKUNGAN
PEMERINTAH KOTA BANJARMASIN

**REKAP KELAS JABATAN, PERSEDIAAN PEGAWAI DAN KEBUTUHAN PEGAWAI
PEMERINTAH KOTA BANJARMASIN**

NO.	KELAS JABATAN	PERSEDIAAN PEGAWAI	KEBUTUHAN PEGAWAI	KETERANGAN
1	15	1	1	
2	14	28	28	
3	13	3	3	
4	12	51	94	
5	11	1.444	1.762	
6	10	85	165	
7	9	989	1.690	
8	8	1.432	2.585	
9	7	427	1.353	
10	6	751	2.294	
11	5	303	898	
12	4	0	5	
13	3	49	188	
14	2	0	0	
15	1	13	147	
Jumlah		5.576	11.213	

Plt. WALIKOTA BANJARMASIN,

HERMANSYAH

DAFTAR NAMA JABATAN FUNGSIONAL, JABATAN PELAKSANA, JABATAN LAINNYA, UNIT ORGANISASI, KELAS JABATAN DAN PERSEDIAAN PEGAWAI
DI LINGKUNGAN PEMERINTAH KOTA BANJARMASIN

No	Nama Jabatan Fungsional, Jabatan Pelaksana, dan Jabatan Lainnya	Unit Organisasi	Kelas Jabatan	Persediaan Pegawai	Kebutuhan Pegawai	Keterangan
1	SEKRETARIAT DAERAH					
1	Jf Pranata Komputer Pelaksana	Bagian Pemerintahan	6	1	1	
2	Jf Pranata Komputer Pelaksana Lanjutan	Bagian Pemerintahan	7	2	2	
3	Jf Pranata Komputer Pelaksana	Bagian Hukum	6	1	1	
4	Jf Pranata Komputer Pelaksana	Bagian Organisasi	6	1	1	
5	Jf Pranata Komputer Pelaksana	Bagian Perekonomian dan Sumber Daya Alam	6	1	1	
6	Jf Pranata Komputer Pelaksana	Bagian Kesejahteraan Rakyat	6	1	1	
7	Jf Pranata Komputer Pelaksana	Bagian Administrasi Pembangunan	6	1	1	
8	Jf Pranata Komputer Pelaksana	Bagian Umum	6	6	6	
9	Jf Pranata Komputer Pelaksana	Bagian Protokol dan Komunikasi Pimpinan	6	3	1	
10	Jf Pranata Komputer Pelaksana	Bagian Pengadaan Barang dan Jasa	6	1	1	
11	Jf Pranata Komputer Pelaksana Lanjutan	Bagian Pengadaan Barang dan Jasa	7	2	2	
12	Jf Pengelola Pengadaan Barang/Jasa Pemerintah Pertama	Bagian Pengadaan Barang dan Jasa	8	1	12	
13	Jf Pengelola Pengadaan Barang/Jasa Pemerintah Muda	Bagian Pengadaan Barang dan Jasa	9	0	7	
14	Jf Pengelola Pengadaan Barang/Jasa Pemerintah Madya	Bagian Pengadaan Barang dan Jasa	11	0	3	
15	Analisis Monitoring, Evaluasi dan Pelaporan	Sub Bagian Pengelolaan Pengadaan Barang dan Jasa	7	0	2	
16	Pengelola Unit Layanan Pengadaan	Sub Bagian Pengelolaan Pengadaan Barang dan Jasa	6	1	1	
17	Analisis Sistem Informasi dan Jaringan	Sub Bagian Pengelolaan Layanan Pengadaan Secara Elektronik	7	1	2	
18	Pengelola Layanan Pengadaan Secara Elektronik	Sub Bagian Pengelolaan Layanan Pengadaan Secara Elektronik	6	1	1	
19	Penyusun Bahan Bimbingan Teknis	Sub Bagian Pembinaan dan Advokasi Pengadaan Barang dan Jasa	7	2	2	
20	Pranata Barang dan Jasa	Sub Bagian Pembinaan dan Advokasi Pengadaan Barang dan Jasa	6	0	1	
21	Pengelola Keuangan	Bagian Pengadaan Barang dan Jasa	6	1	1	
22	Jf Perancang Peraturan Perundang-Undangan Pertama	Bagian Hukum	8	0	1	
23	Jf Perancang Peraturan Perundang-Undangan Muda	Bagian Hukum	9	0	1	
24	Jf Penyuluh Hukum Pertama	Bagian Hukum	8	1	1	
25	Analisis Pemerintahan Daerah	Sub Bagian Administrasi Pemerintahan	7	1	1	
26	Pengelola Rencana Pemerintahan Umum	Sub Bagian Administrasi Pemerintahan	6	0	1	
27	Pengolah Data	Sub Bagian Administrasi Pemerintahan	6	1	1	
28	Analisis Desa dan Kelurahan	Sub Bagian Administrasi Kewilayahan	7	1	1	
29	Analisis Batas Wilayah	Sub Bagian Administrasi Kewilayahan	7	1	1	
30	Pengelola Monitoring dan Evaluasi, Penyelenggaraan Pemerintahan Desa	Sub Bagian Administrasi Kewilayahan	6	0	1	
31	Pengolah Data	Sub Bagian Administrasi Kewilayahan	6	1	1	
32	Analisis Kerja Sama	Sub Bagian Kerja Sama dan Otonomi Daerah	7	1	2	
33	Analisis Pemerintahan Umum dan Otonomi Daerah	Sub Bagian Kerja Sama dan Otonomi Daerah	7	1	1	
34	Notulis Rapat	Sub Bagian Kerja Sama dan Otonomi Daerah	6	0	1	
35	Pengelola Keuangan	Bagian Pemerintahan	6	0	1	
36	Analisis Kesejahteraan Rakyat	Sub Bagian Bina Mental Spiritual	7	1	1	
37	Penyusun Bahan Pembinaan Keagamaan	Sub Bagian Bina Mental Spiritual	7	0	1	
38	Penyusun Bahan Pengembangan Program Keagamaan	Sub Bagian Bina Mental Spiritual	7	0	1	
39	Pengelola Bantuan Keagamaan	Sub Bagian Bina Mental Spiritual	6	1	1	
40	Analisis Kesejahteraan Rakyat	Sub Bagian Kesejahteraan Sosial	7	1	1	
41	Pengelola Bantuan Sosial dan Hibah	Sub Bagian Kesejahteraan Sosial	6	1	1	
42	Pengelola Kesejahteraan Sosial	Sub Bagian Kesejahteraan Sosial	6	0	1	
43	Analisis Kesejahteraan Rakyat	Sub Bagian Kesejahteraan Masyarakat	7	1	1	
44	Pengelola Bantuan Pendidikan	Sub Bagian Kesejahteraan Masyarakat	6	1	1	
45	Pengadministrasi Umum	Sub Bagian Kesejahteraan Masyarakat	5	1	1	
46	Pengelola Keuangan	Bagian Kesejahteraan Rakyat	6	1	1	
47	Analisis Produk Hukum	Sub Bagian Peraturan Perundang-Undangan	7	1	1	
48	Analisis Peraturan Administrasi	Sub Bagian Peraturan Perundang-Undangan	7	1	1	
49	Pengelola Peraturan Perundang-Undangan	Sub Bagian Peraturan Perundang-Undangan	6	0	1	
50	Analisis Hukum	Sub Bagian Bantuan Hukum	7	1	2	
51	Pengelola Fasilitas Bantuan Hukum	Sub Bagian Bantuan Hukum	6	0	2	
52	Penelaah Jaringan Dokumentasi dan Informasi Hukum	Sub Bagian Dokumentasi dan Informasi	7	0	1	
53	Penyusun Bahan Penyuluhan Hukum	Sub Bagian Dokumentasi dan Informasi	7	0	1	
54	Pengolah Data Informasi dan Hukum	Sub Bagian Dokumentasi dan Informasi	6	1	2	
55	Pengelola Keuangan	Bagian Hukum	6	1	1	
56	Analisis Perekonomian	Sub Bagian Pembinaan BUMD dan BLUD	7	0	1	
57	Pengolah Data	Sub Bagian Pembinaan BUMD dan BLUD	6	1	1	
58	Penyusun Program Pengawasan Perekonomian	Sub Bagian Perekonomian	7	1	1	
59	Pengelola Pembinaan dan Pengembangan Perekonomian	Sub Bagian Perekonomian	6	1	1	
60	Analisis Perekonomian	Sub Bagian Sumber Daya Alam	7	0	1	
61	Pengolah Data	Sub Bagian Sumber Daya Alam	6	0	1	
62	Pengelola Keuangan	Bagian Perekonomian dan Sumber Daya Alam	6	1	1	
63	Analisis Perencanaan, Evaluasi dan Pelaporan	Sub Bagian Penyusunan Program	7	1	2	
64	Analisis Rencana Program dan Kegiatan	Sub Bagian Penyusunan Program	7	1	1	
65	Pengelola Bahan Perencanaan	Sub Bagian Penyusunan Program	6	1	1	

No	Nama Jabatan Fungsional, Jabatan Pelaksana, dan Jabatan Lainnya	Unit Organisasi	Kelas Jabatan	Persediaan Pegawai	Kebutuhan Pegawai	Keterangan
66	Analisis Pembangunan	Sub Bagian Pengendalian Program	7	1	2	
67	Pengelola Data	Sub Bagian Pengendalian Program	6	0	1	
68	Analisis Monitoring, Evaluasi dan Pelaporan	Sub Bagian Evaluasi dan Pelaporan	7	2	2	
69	Analisis Perencanaan, Evaluasi dan Pelaporan	Sub Bagian Evaluasi dan Pelaporan	7	1	2	
70	Pengelola Monitoring dan Evaluasi	Sub Bagian Evaluasi dan Pelaporan	6	1	2	
71	Pengelola Keuangan	Bagian Administrasi Pembangunan	6	0	1	
72	Penyusun Kebutuhan Barang Inventaris	Sub Bagian Rumah Tangga dan Perlengkapan	7	1	1	
73	Pengelola Pemanfaatan Barang Milik Daerah	Sub Bagian Rumah Tangga dan Perlengkapan	6	1	1	
74	Pengelola Sarana dan Prasarana Kantor	Sub Bagian Rumah Tangga dan Perlengkapan	6	1	2	
75	Pengelola Sarana Prasarana Rumah Tangga Dinas	Sub Bagian Rumah Tangga dan Perlengkapan	6	0	1	
76	Teknisi Listrik dan Jaringan	Sub Bagian Rumah Tangga dan Perlengkapan	5	1	1	
77	Pengemudi	Sub Bagian Rumah Tangga dan Perlengkapan	3	3	19	
78	Pramu Bakti	Sub Bagian Rumah Tangga dan Perlengkapan	1	0	3	
79	Analisis Tata Usaha	Sub Bagian Tata Usaha Pimpinan, Staf Ahli dan Kepegawaian	7	0	2	
80	Analisis Sumber Daya Manusia Aparatur	Sub Bagian Tata Usaha Pimpinan, Staf Ahli dan Kepegawaian	7	0	1	
81	Pengelola Perjalanan Dinas	Sub Bagian Tata Usaha Pimpinan, Staf Ahli dan Kepegawaian	6	1	1	
82	Operator Komunikasi	Sub Bagian Tata Usaha Pimpinan, Staf Ahli dan Kepegawaian	6	1	1	
83	Pengadministrasi Umum	Sub Bagian Tata Usaha Pimpinan, Staf Ahli dan Kepegawaian	5	2	2	
84	Pengadministrasi Persuratan	Sub Bagian Tata Usaha Pimpinan, Staf Ahli dan Kepegawaian	5	2	2	
85	Bendahara	Sub Bagian Keuangan	7	1	2	
86	Pemeriksa Anggaran	Sub Bagian Keuangan	7	1	2	
87	Penyusun Laporan Keuangan	Sub Bagian Keuangan	7	1	1	
88	Analisis Perencanaan	Sub Bagian Keuangan	7	0	1	
89	Pengelola Gaji	Sub Bagian Keuangan	6	1	1	
90	Verifikator Keuangan	Sub Bagian Keuangan	6	2	3	
91	Pengelola Keuangan	Bagian Umum	6	1	1	
92	Analisis Kelembagaan	Sub Bagian Kelembagaan dan Analisis Jabatan	7	0	2	
93	Analisis Jabatan	Sub Bagian Kelembagaan dan Analisis Jabatan	7	3	4	
94	Analisis Kompetensi	Sub Bagian Kelembagaan dan Analisis Jabatan	7	0	1	
95	Pengolah Data	Sub Bagian Kelembagaan dan Analisis Jabatan	6	0	1	
96	Analisis Organisasi	Sub Bagian Pelayanan Publik dan Tatalaksana	7	0	1	
97	Analisis Tata Laksana	Sub Bagian Pelayanan Publik dan Tatalaksana	7	1	1	
98	Analisis Pelayanan Publik	Sub Bagian Pelayanan Publik dan Tatalaksana	7	1	1	
99	Analisis Pengembangan Kompetensi	Sub Bagian Pelayanan Publik dan Tatalaksana	7	1	1	
100	Pengolah Data	Sub Bagian Pelayanan Publik dan Tatalaksana	6	0	1	
101	Analisis Akuntabilitas Kinerja Aparatur	Sub Bagian Kinerja dan Reformasi Birokrasi	7	0	1	
102	Analisis Laporan Akuntabilitas Kinerja	Sub Bagian Kinerja dan Reformasi Birokrasi	7	1	2	
103	Analisis Monitoring, Evaluasi dan Pelaporan	Sub Bagian Kinerja dan Reformasi Birokrasi	7	0	1	
104	Pengolah Data	Sub Bagian Kinerja dan Reformasi Birokrasi	6	0	1	
105	Pengadministrasi Umum	Sub Bagian Kinerja dan Reformasi Birokrasi	5	1	1	
106	Pengelola Keuangan	Bagian Organisasi	6	0	1	
107	Analisis Protokol	Sub Bagian Protokol	7	0	2	
108	Pemutakhiran Acara	Sub Bagian Protokol	6	0	4	
109	Pengelola Perjalanan Dinas	Sub Bagian Protokol	6	0	1	
110	Petugas Protokol	Sub Bagian Protokol	5	5	6	
111	Ajudan	Sub Bagian Protokol	5	4	5	
112	Pengadministrasi Persuratan	Sub Bagian Protokol	5	2	3	
113	Analisis Humas	Sub Bagian Komunikasi Pimpinan	7	1	1	
114	Pengelola Layanan Kehumasan	Sub Bagian Komunikasi Pimpinan	6	1	1	
115	Pengadministrasi Analisis dan Kemitraan Media	Sub Bagian Komunikasi Pimpinan	5	2	2	
116	Analisis Berita	Sub Bagian Dokumentasi Pimpinan	7	0	1	
117	Analisis Publikasi	Sub Bagian Dokumentasi Pimpinan	7	0	1	
118	Pengelola Media Cetak	Sub Bagian Dokumentasi Pimpinan	6	0	1	
119	Penata Liputan	Sub Bagian Dokumentasi Pimpinan	6	0	1	
120	Jurnalis	Sub Bagian Dokumentasi Pimpinan	6	3	3	
121	Pengelola Keuangan	Bagian Protokol dan Komunikasi Pimpinan	6	1	1	
122	Staf Ahli Bidang Hukum, Politik dan Pemerintahan	-	13	1	1	
123	Staf Ahli Bidang Kerjasama dan Investasi	-	13	1	1	
124	Staf Ahli Bidang Pelayanan Publik	-	13	1	1	
DINAS KOPERASI USAHA MIKRO DAN TENAGA KERJA						
125	Analisis Rencana Program dan Kegiatan	Sub Bagian Perencanaan	7	1	1	
126	Pengelola Bahan Perencanaan	Sub Bagian Perencanaan	6	0	1	
127	Pengadministrasi Perencanaan dan Program	Sub Bagian Perencanaan	5	0	1	
128	Penyusun Kebutuhan Barang Inventaris	Sub Bagian Umum dan Kepegawaian	7	1	1	
129	Pengelola Kepegawaian	Sub Bagian Umum dan Kepegawaian	6	1	1	
130	Pengadministrasi Kepegawaian	Sub Bagian Umum dan Kepegawaian	5	0	1	
131	Pengadministrasi Umum	Sub Bagian Umum dan Kepegawaian	5	1	1	
132	Pengadministrasi Persuratan	Sub Bagian Umum dan Kepegawaian	5	1	1	
133	Petugas Keamanan	Sub Bagian Umum dan Kepegawaian	3	0	1	
134	Pramu Bakti	Sub Bagian Umum dan Kepegawaian	1	0	7	
135	Penyusun Laporan Keuangan	Sub Bagian Keuangan	7	1	1	
136	Bendahara	Sub Bagian Keuangan	7	3	1	
137	Pengelola Gaji	Sub Bagian Keuangan	6	0	1	
138	Verifikator Keuangan	Sub Bagian Keuangan	6	1	1	
139	Pengolah Data Laporan Keuangan	Sub Bagian Keuangan	6	0	1	
140	Penyuluh Koperasi	Seksi Kelembagaan dan Pengawasan	7	0	1	
141	Pengelola Kebijakan Kelembagaan Koperasi	Seksi Kelembagaan dan Pengawasan	6	0	1	

No	Nama Jabatan Fungsional, Jabatan Pelaksana, dan Jabatan Lainnya	Unit Organisasi	Kelas Jabatan	Persediaan Pegawai	Kebutuhan Pegawai	Keterangan
142	Pengadministrasi Izin Usaha	Seksi Kelembagaan dan Pengawasan	5	1	1	
143	Analisis Koperasi	Seksi Pembinaan Usaha	7	1	1	
144	Pengelola Data Kreativitas dan Inovasi	Seksi Pembinaan Usaha	6	0	1	
145	Pengadministrasi Sarana Pengembangan usaha	Seksi Pembinaan Usaha	5	1	1	
146	Fasilitator Sarana Pemasaran	Seksi Fasilitasi Permodalan	7	0	1	
147	Pengelola Permodalan, Koperasi dan Usaha Kecil, Mikro dan Menengah	Seksi Fasilitasi Permodalan	6	0	1	
148	Pengadministrasi Umum	Seksi Fasilitasi Permodalan	5	1	1	
149	Penyusun Rencana Kemitraan Usaha Besar	Seksi Perjinaan dan Kerjasama	7	0	1	
150	Pengadministrasi Izin Usaha	Seksi Perjinaan dan Kerjasama	5	0	1	
151	Penyusun Rencana Pelayanan Usaha Mikro, Kecil dan Menengah	Seksi Promosi dan Pemasaran	7	1	1	
152	Penyusun Promosi dan Kerjasama	Seksi Promosi dan Pemasaran	7	0	1	
153	Pranata Promosi	Seksi Promosi dan Pemasaran	6	0	1	
154	Pengadministrasi Umum	Seksi Promosi dan Pemasaran	5	0	1	
155	Penyusun Rencana Bimbingan Teknis Usaha Mikro, Kecil dan Menengah	Seksi Pembinaan dan Permodalan	7	0	1	
156	Analisis Kerjasama dan Permodalan	Seksi Pembinaan dan Permodalan	7	0	1	
157	Pengelola Permodalan Koperasi dan Usaha Kecil, Mikro dan Menengah	Seksi Pembinaan dan Permodalan	6	0	1	
158	Pengadministrasi Umum	Seksi Pembinaan dan Permodalan	5	0	1	
159	Analisis Bahan Penguatan dan Pemberdayaan Kelembagaan Pelatihan	Seksi Pelatihan dan Produktivitas	7	1	1	
160	Analisis Kompetensi dan Kualifikasi Tenaga Kerja	Seksi Pelatihan dan Produktivitas	7	0	1	
161	Pengelola Bahan Pelatihan dan Produktivitas	Seksi Pelatihan dan Produktivitas	6	1	1	
162	Analisis Bahan Pelayanan Antar Kerja	Seksi Penempatan Tenaga Kerja	7	0	1	
163	Analisis Bahan Penyuluhan, Bimbingan Jabatan dan Perantara Kerja	Seksi Penempatan Tenaga Kerja	7	0	1	
164	Pengadministrasi Umum	Seksi Penempatan Tenaga Kerja	5	1	1	
165	Analisis Bahan Penempatan Tenaga Kerja dan Perluasan Kesempatan Kerja	Seksi Informasi Pasar Kerja dan Perluasan Kesempatan Kerja	7	0	1	
166	Analisis Bahan Pengembangan Informasi Pasar Kerja	Seksi Informasi Pasar Kerja dan Perluasan	7	0	1	
167	Pengadministrasi Umum	Seksi Informasi Pasar Kerja dan Perluasan	5	1	1	
168	Analisis Bahan Penyelesaian Perselisihan Hubungan Industrial	Seksi Perselisihan Hubungan Industrial dan	7	0	1	
169	Analisis Bahan Persyaratan Kerja	Seksi Perselisihan Hubungan Industrial dan	7	0	1	
170	Pengadministrasi Umum	Seksi Perselisihan Hubungan Industrial dan	5	1	1	
171	Analisis Bahan Kelembagaan dan Kerjasama Hubungan Industrial	Seksi Kelembagaan Ketenagakerjaan	7	0	1	
172	Fasilitator Kemitraan	Seksi Kelembagaan Ketenagakerjaan	7	0	1	
173	Pengadministrasi Umum	Seksi Kelembagaan Ketenagakerjaan	5	0	1	
174	Analisis Bahan Pengupahan	Seksi Pengupahan dan Jaminan Sosial Tenaga	7	0	1	
175	Analisis Keselamatan dan Lingkungan	Seksi Pengupahan dan Jaminan Sosial Tenaga	7	0	1	
176	Pengelola Bahan Hubungan Industrial dan Jaminan Sosial	Seksi Pengupahan dan Jaminan Sosial Tenaga	6	0	1	
177	Pengadministrasi Umum	Seksi Pengupahan dan Jaminan Sosial Tenaga	5	1	1	
178	Analisis Kursus dan Pelatihan	Unit Pelaksana Teknis Daerah Balai Latihan	7	0	1	
179	Analisis Sarana Pendidikan	Unit Pelaksana Teknis Daerah Balai Latihan	7	0	1	
180	Pengelola Program dan Laporan	Unit Pelaksana Teknis Daerah Balai Latihan	6	0	3	
181	Pengelola Sarana Kursus dan Pelatihan	Unit Pelaksana Teknis Daerah Balai Latihan	6	0	2	
182	Pengelola Teknologi Informasi	Unit Pelaksana Teknis Daerah Balai Latihan	6	0	1	
183	Jf Instruktur Madya	Jabatan Fungsional Tertentu	11	0	2	
184	Jf Instruktur Muda	Jabatan Fungsional Tertentu	9	1	7	
185	Jf Instruktur Pertama	Jabatan Fungsional Tertentu	8	0	7	
186	Jf Instruktur Penyelia	Jabatan Fungsional Tertentu	8	0	2	
187	Jf Instruktur Pelaksana Lanjutan	Jabatan Fungsional Tertentu	7	0	2	
188	Jf Instruktur Pelaksana	Jabatan Fungsional Tertentu	6	0	1	
189	Jf Pengantar Kerja Muda	Jabatan Fungsional Tertentu	9	0	2	
190	Jf Pengantar Kerja Pertama	Jabatan Fungsional Tertentu	8	0	2	
191	Jf Mediator Hubungan Industrial Madya	Jabatan Fungsional Tertentu	11	1	2	
192	Jf Mediator Hubungan Industrial Muda	Jabatan Fungsional Tertentu	9	0	3	
193	Jf Mediator Hubungan Industrial Pertama	Jabatan Fungsional Tertentu	8	0	4	
194	Jf Pengawas Koperasi Madya	Jabatan Fungsional Tertentu	12	0	3	
195	Jf Pengawas Koperasi Muda	Jabatan Fungsional Tertentu	10	0	5	
196	Jf Pengawas Koperasi Pertama	Jabatan Fungsional Tertentu	8	0	11	
197	Jf Pranata Komputer Pelaksana Lanjutan	Jabatan Fungsional Tertentu	7	0	1	
198	Jf Pranata Komputer Pelaksana	Jabatan Fungsional Tertentu	6	0	1	
JUMLAH				140	335	

Pt. WALIKOTA BANJARMASIN,

HERMANSYAH

LAMPIRAN III
 PERATURAN WALIKOTA BANJARMASIN
 NOMOR 84 TAHUN 2020
 TENTANG
 PERUBAHAN ATAS PERATURAN WALIKOTA
 NOMOR 131 TAHUN 2019 TENTANG KELAS JABATAN
 DI LINGKUNGAN PEMERINTAH KOTA BANJARMASIN

DAFTAR NAMA JABATAN FUNGSIONAL, JABATAN PELAKSANA, JABATAN LAINNYA, KELAS JABATAN, FAKTOR JABATAN DAN PERSEDIAAN PEGAWAI DI LINGKUNGAN PEMERINTAH KOTA BANJARMASIN

No	Nama Jabatan Fungsional, Jabatan Pelaksana, dan Jabatan Lainnya	Unit Organisasi	Kelas Jabatan	Harga Jabatan	FAKTOR 1 Pengetahuan (Level 1~9)	FAKTOR 2 Pengawasan (Level 1~5)	FAKTOR 3 Pedoman (Level 1~5)	FAKTOR 4 Kompleksitas (Level 1~6)	FAKTOR 5 Ruang Lingkup dan Pengaruh (Level 1~6)	FAKTOR 6 Hubungan Personal (Level 1~4)	FAKTOR 7 Tujuan Hubungan (Level 1~4)	FAKTOR 8 Tuntutan Fisik (Level 1~3)	FAKTOR 9 Lingkungan Kerja (Level 1~3)	Persediaan Pegawai	Kebutuhan Pegawai	Keterangan									
I	SEKRETARIAT DAERAH																								
1	Jf Pranata Komputer Pelaksana	Bagian Pemerintahan	6	740	4	550	1	25	1	25	1	25	2	75	1	10	1	20	1	5	1	5	1	1	
2	Jf Pranata Komputer Pelaksana Lanjutan	Bagian Pemerintahan	7	1005	4	550	2	125	2	125	2	75	2	75	2	25	1	20	1	5	1	5	2	2	
3	Jf Pranata Komputer Pelaksana	Bagian Hukum	6	740	4	550	1	25	1	25	1	25	2	75	1	10	1	20	1	5	1	5	1	1	
4	Jf Pranata Komputer Pelaksana	Bagian Organisasi	6	740	4	550	1	25	1	25	1	25	2	75	1	10	1	20	1	5	1	5	1	1	
5	Jf Pranata Komputer Pelaksana	Bagian Perekonomian dan Sumber Daya Alam	6	740	4	550	1	25	1	25	1	25	2	75	1	10	1	20	1	5	1	5	1	1	
6	Jf Pranata Komputer Pelaksana	Bagian Kesejahteraan Rakyat	6	740	4	550	1	25	1	25	1	25	2	75	1	10	1	20	1	5	1	5	1	1	
7	Jf Pranata Komputer Pelaksana	Bagian Administrasi Pembangunan	6	740	4	550	1	25	1	25	1	25	2	75	1	10	1	20	1	5	1	5	1	1	
8	Jf Pranata Komputer Pelaksana	Bagian Umum	6	740	4	550	1	25	1	25	1	25	2	75	1	10	1	20	1	5	1	5	6	6	
9	Jf Pranata Komputer Pelaksana	Bagian Protokol dan Komunikasi Pimpinan	6	740	4	550	1	25	1	25	1	25	2	75	1	10	1	20	1	5	1	5	3	1	
10	Jf Pranata Komputer Pelaksana	Bagian Pengadaan Barang dan Jasa	6	740	4	550	1	25	1	25	1	25	2	75	1	10	1	20	1	5	1	5	1	1	
11	Jf Pranata Komputer Pelaksana Lanjutan	Bagian Pengadaan Barang dan Jasa	7	1005	4	550	2	125	2	125	2	75	2	75	2	25	1	20	1	5	1	5	2	2	
12	Jf Pengelola Pengadaan Barang/Jasa Pemerintah Pertama	Bagian Pengadaan Barang dan Jasa	8	1105	5	750	2	125	1	25	2	75	2	75	2	25	1	20	1	5	1	5	1	12	
13	Jf Pengelola Pengadaan Barang/Jasa Pemerintah Muda	Bagian Pengadaan Barang dan Jasa	9	1480	6	950	2	125	2	125	3	150	2	75	2	25	1	20	1	5	1	5	0	7	
14	Jf Pengelola Pengadaan Barang/Jasa Pemerintah Madya	Bagian Pengadaan Barang dan Jasa	11	1960	6	950	3	275	3	275	4	225	3	150	2	25	2	50	1	5	1	5	0	3	

No	Nama Jabatan Fungsional, Jabatan Pelaksana, dan Jabatan Lainnya	Unit Organisasi	Kelas Jabatan	Harga Jabatan	FAKTOR 1 Pengetahuan (Level 1~9)		FAKTOR 2 Pengawasan (Level 1~5)		FAKTOR 3 Pedoman (Level 1~5)		FAKTOR 4 Kompleksitas (Level 1~6)		FAKTOR 5 Ruang Lingkup dan Pengaruh (Level 1~6)		FAKTOR 6 Hubungan Personal (Level 1~4)		FAKTOR 7 Tujuan Hubungan (Level 1~4)		FAKTOR 8 Tuntutan Fisik (Level 1~3)		FAKTOR 9 Lingkungan Kerja (Level 1~3)		Persediaan Pegawai	Kebutuhan Pegawai	Keterangan
15	Analisis Monitoring, Evaluasi dan Pelaporan	Sub Bagian Pengelolaan Pengadaan Barang dan Jasa	7	890	5	750	1	25	1	25	1	25	1	25	1	10	1	20	1	5	1	5	0	2	
16	Pengelola Unit Layanan Pengadaan	Sub Bagian Pengelolaan Pengadaan Barang dan Jasa	6	690	4	550	1	25	1	25	1	25	1	25	1	10	1	20	1	5	1	5	1	1	
17	Analisis Sistem Informasi dan Jaringan	Sub Bagian Pengelolaan Layanan Pengadaan Secara Elektronik	7	890	5	750	1	25	1	25	1	25	1	25	1	10	1	20	1	5	1	5	1	2	
18	Pengelola Layanan Pengadaan Secara Elektronik	Sub Bagian Pengelolaan Layanan Pengadaan Secara Elektronik	6	690	4	550	1	25	1	25	1	25	1	25	1	10	1	20	1	5	1	5	1	1	
19	Penyusun Bahan Bimbingan Teknis	Sub Bagian Pembinaan dan Advokasi Pengadaan Barang dan Jasa	7	890	5	750	1	25	1	25	1	25	1	25	1	10	1	20	1	5	1	5	2	2	
20	Pranata Barang dan Jasa	Sub Bagian Pembinaan dan Advokasi Pengadaan Barang dan Jasa	6	690	4	550	1	25	1	25	1	25	1	25	1	10	1	20	1	5	1	5	0	1	
21	Pengelola Keuangan	Bagian Pengadaan Barang dan Jasa	6	690	4	550	1	25	1	25	1	25	1	25	1	10	1	20	1	5	1	5	1	1	
22	Jf Perancang Peraturan Perundang-Undangan Pertama	Bagian Hukum	8	1280	5	750	2	125	2	125	3	150	2	75	2	25	1	20	1	5	1	5	0	1	
23	Jf Perancang Peraturan Perundang-Undangan Muda	Bagian Hukum	9	1355	5	750	2	125	2	125	3	150	3	150	2	25	1	20	1	5	1	5	0	1	
24	Jf Penyuluh Hukum Pertama	Bagian Hukum	8	1310	5	750	2	125	2	125	3	150	2	75	2	25	2	50	1	5	1	5	1	1	
25	Analisis Pemerintahan Daerah	Sub Bagian Administrasi Pemerintahan	7	890	5	750	1	25	1	25	1	25	1	25	1	10	1	20	1	5	1	5	1	1	
26	Pengelola Rencana Pemerintahan Umum	Sub Bagian Administrasi Pemerintahan	6	690	4	550	1	25	1	25	1	25	1	25	1	10	1	20	1	5	1	5	0	1	
27	Pengolah Data	Sub Bagian Administrasi Pemerintahan	6	690	4	550	1	25	1	25	1	25	1	25	1	10	1	20	1	5	1	5	1	1	
28	Analisis Desa dan Kelurahan	Sub Bagian Administrasi Kewilayahan	7	890	5	750	1	25	1	25	1	25	1	25	1	10	1	20	1	5	1	5	1	1	
29	Analisis Batas Wilayah	Sub Bagian Administrasi Kewilayahan	7	890	5	750	1	25	1	25	1	25	1	25	1	10	1	20	1	5	1	5	1	1	
30	Pengelola Monitoring dan Evaluasi, Penyelenggaraan Pemerintahan Desa	Sub Bagian Administrasi Kewilayahan	6	690	4	550	1	25	1	25	1	25	1	25	1	10	1	20	1	5	1	5	0	1	
31	Pengolah Data	Sub Bagian Administrasi Kewilayahan	6	690	4	550	1	25	1	25	1	25	1	25	1	10	1	20	1	5	1	5	1	1	

No	Nama Jabatan Fungsional, Jabatan Pelaksana, dan Jabatan Lainnya	Unit Organisasi	Kelas Jabatan	Harga Jabatan	FAKTOR 1 Pengetahuan (Level 1~9)		FAKTOR 2 Pengawasan (Level 1~5)		FAKTOR 3 Pedoman (Level 1~5)		FAKTOR 4 Kompleksitas (Level 1~6)		FAKTOR 5 Ruang Lingkup dan Pengaruh (Level 1~6)		FAKTOR 6 Hubungan Personal (Level 1~4)		FAKTOR 7 Tujuan Hubungan (Level 1~4)		FAKTOR 8 Tuntutan Fisik (Level 1~3)		FAKTOR 9 Lingkungan Kerja (Level 1~3)		Persediaan Pegawai	Kebutuhan Pegawai	Keterangan
32	Analisis Kerja Sama	Sub Bagian Kerja Sama dan Otonomi Daerah	7	890	5	750	1	25	1	25	1	25	1	25	1	10	1	20	1	5	1	5	1	2	
33	Analisis Pemerintahan Umum dan Otonomi Daerah	Sub Bagian Kerja Sama dan Otonomi Daerah	7	890	5	750	1	25	1	25	1	25	1	25	1	10	1	20	1	5	1	5	1	1	
34	Notulis Rapat	Sub Bagian Kerja Sama dan Otonomi Daerah	6	690	4	550	1	25	1	25	1	25	1	25	1	10	1	20	1	5	1	5	0	1	
35	Pengelola Keuangan	Bagian Pemerintahan	6	690	4	550	1	25	1	25	1	25	1	25	1	10	1	20	1	5	1	5	0	1	
36	Analisis Kesejahteraan Rakyat	Sub Bagian Bina Mental Spiritual	7	890	5	750	1	25	1	25	1	25	1	25	1	10	1	20	1	5	1	5	1	1	
37	Penyusun Bahan Pembinaan Keagamaan	Sub Bagian Bina Mental Spiritual	7	890	5	750	1	25	1	25	1	25	1	25	1	10	1	20	1	5	1	5	0	1	
38	Penyusun Bahan Pengembangan Program Keagamaan	Sub Bagian Bina Mental Spiritual	7	890	5	750	1	25	1	25	1	25	1	25	1	10	1	20	1	5	1	5	0	1	
39	Pengelola Bantuan Keagamaan	Sub Bagian Bina Mental Spiritual	6	690	4	550	1	25	1	25	1	25	1	25	1	10	1	20	1	5	1	5	1	1	
40	Analisis Kesejahteraan Rakyat	Sub Bagian Kesejahteraan Sosial	7	890	5	750	1	25	1	25	1	25	1	25	1	10	1	20	1	5	1	5	1	1	
41	Pengelola Bantuan Sosial dan Hibah	Sub Bagian Kesejahteraan Sosial	6	690	4	550	1	25	1	25	1	25	1	25	1	10	1	20	1	5	1	5	1	1	
42	Pengelola Kesejahteraan Sosial	Sub Bagian Kesejahteraan Sosial	6	690	4	550	1	25	1	25	1	25	1	25	1	10	1	20	1	5	1	5	0	1	
43	Analisis Kesejahteraan Rakyat	Sub Bagian Kesejahteraan Masyarakat	7	890	5	750	1	25	1	25	1	25	1	25	1	10	1	20	1	5	1	5	1	1	
44	Pengelola Bantuan Pendidikan	Sub Bagian Kesejahteraan Masyarakat	6	690	4	550	1	25	1	25	1	25	1	25	1	10	1	20	1	5	1	5	1	1	
45	Pengadministrasi Umum	Sub Bagian Kesejahteraan Masyarakat	5	490	3	350	1	25	1	25	1	25	1	25	1	10	1	20	1	5	1	5	1	1	
46	Pengelola Keuangan	Bagian Kesejahteraan Rakyat	6	690	4	550	1	25	1	25	1	25	1	25	1	10	1	20	1	5	1	5	1	1	
47	Analisis Produk Hukum	Sub Bagian Peraturan Perundang-Undangan	7	890	5	750	1	25	1	25	1	25	1	25	1	10	1	20	1	5	1	5	1	1	
48	Analisis Peraturan Administrasi	Sub Bagian Peraturan Perundang-Undangan	7	890	5	750	1	25	1	25	1	25	1	25	1	10	1	20	1	5	1	5	1	1	
49	Pengelola Peraturan Perundang- Undangan	Sub Bagian Peraturan Perundang-Undangan	6	690	4	550	1	25	1	25	1	25	1	25	1	10	1	20	1	5	1	5	0	1	
50	Analisis Hukum	Sub Bagian Bantuan Hukum	7	890	5	750	1	25	1	25	1	25	1	25	1	10	1	20	1	5	1	5	1	2	
51	Pengelola Fasilitas Bantuan Hukum	Sub Bagian Bantuan Hukum	6	690	4	550	1	25	1	25	1	25	1	25	1	10	1	20	1	5	1	5	0	2	

No	Nama Jabatan Fungsional, Jabatan Pelaksana, dan Jabatan Lainnya	Unit Organisasi	Kelas Jabatan	Harga Jabatan	FAKTOR 1 Pengetahuan (Level 1~9)		FAKTOR 2 Pengawasan (Level 1~5)		FAKTOR 3 Pedoman (Level 1~5)		FAKTOR 4 Kompleksitas (Level 1~6)		FAKTOR 5 Ruang Lingkup dan Pengaruh (Level 1~6)		FAKTOR 6 Hubungan Personal (Level 1~4)		FAKTOR 7 Tujuan Hubungan (Level 1~4)		FAKTOR 8 Tuntutan Fisik (Level 1~3)		FAKTOR 9 Lingkungan Kerja (Level 1~3)		Persediaan Pegawai	Kebutuhan Pegawai	Keterangan
52	Penelaah Jaringan Dokumentasi dan Informasi Hukum	Sub Bagian Dokumentasi dan Informasi	7	890	5	750	1	25	1	25	1	25	1	25	1	10	1	20	1	5	1	5	0	1	
53	Penyusun Bahan Penyuluhan Hukum	Sub Bagian Dokumentasi dan Informasi	7	890	5	750	1	25	1	25	1	25	1	25	1	10	1	20	1	5	1	5	0	1	
54	Pengolah Data Informasi dan Hukum	Sub Bagian Dokumentasi dan Informasi	6	690	4	550	1	25	1	25	1	25	1	25	1	10	1	20	1	5	1	5	1	2	
55	Pengelola Keuangan	Bagian Hukum	6	690	4	550	1	25	1	25	1	25	1	25	1	10	1	20	1	5	1	5	1	1	
56	Analisis Perekonomian	Sub Bagian Pembinaan BUMD dan BLUD	7	890	5	750	1	25	1	25	1	25	1	25	1	10	1	20	1	5	1	5	0	1	
57	Pengolah Data	Sub Bagian Pembinaan BUMD dan BLUD	6	690	4	550	1	25	1	25	1	25	1	25	1	10	1	20	1	5	1	5	1	1	
58	Penyusun Program Pengawasan Perekonomian	Sub Bagian Perekonomian	7	890	5	750	1	25	1	25	1	25	1	25	1	10	1	20	1	5	1	5	1	1	
59	Pengelola Pembinaan dan Pengembangan Perekonomian	Sub Bagian Perekonomian	6	690	4	550	1	25	1	25	1	25	1	25	1	10	1	20	1	5	1	5	1	1	
60	Analisis Perekonomian	Sub Bagian Sumber Daya Alam	7	890	5	750	1	25	1	25	1	25	1	25	1	10	1	20	1	5	1	5	0	1	
61	Pengolah Data	Sub Bagian Sumber Daya Alam	6	690	4	550	1	25	1	25	1	25	1	25	1	10	1	20	1	5	1	5	0	1	
62	Pengelola Keuangan	Bagian Perekonomian dan Sumber Daya Alam	6	690	4	550	1	25	1	25	1	25	1	25	1	10	1	20	1	5	1	5	1	1	
63	Analisis Perencanaan, Evaluasi dan Pelaporan	Sub Bagian Penyusunan Program	7	890	5	750	1	25	1	25	1	25	1	25	1	10	1	20	1	5	1	5	1	2	
64	Analisis Rencana Program dan Kegiatan	Sub Bagian Penyusunan Program	7	890	5	750	1	25	1	25	1	25	1	25	1	10	1	20	1	5	1	5	1	1	
65	Pengelola Bahan Perencanaan	Sub Bagian Penyusunan Program	6	690	4	550	1	25	1	25	1	25	1	25	1	10	1	20	1	5	1	5	1	1	
66	Analisis Pembangunan	Sub Bagian Pengendalian Program	7	890	5	750	1	25	1	25	1	25	1	25	1	10	1	20	1	5	1	5	1	2	
67	Pengelola Data	Sub Bagian Pengendalian Program	6	690	4	550	1	25	1	25	1	25	1	25	1	10	1	20	1	5	1	5	0	1	
68	Analisis Monitoring, Evaluasi dan Pelaporan	Sub Bagian Evaluasi dan Pelaporan	7	890	5	750	1	25	1	25	1	25	1	25	1	10	1	20	1	5	1	5	2	2	
69	Analisis Perencanaan, Evaluasi dan Pelaporan	Sub Bagian Evaluasi dan Pelaporan	7	890	5	750	1	25	1	25	1	25	1	25	1	10	1	20	1	5	1	5	1	2	
70	Pengelola Monitoring dan Evaluasi	Sub Bagian Evaluasi dan Pelaporan	6	690	4	550	1	25	1	25	1	25	1	25	1	10	1	20	1	5	1	5	1	2	

No	Nama Jabatan Fungsional, Jabatan Pelaksana, dan Jabatan Lainnya	Unit Organisasi	Kelas Jabatan	Harga Jabatan	FAKTOR 1 Pengetahuan (Level 1~9)		FAKTOR 2 Pengawasan (Level 1~5)		FAKTOR 3 Pedoman (Level 1~5)		FAKTOR 4 Kompleksitas (Level 1~6)		FAKTOR 5 Ruang Lingkup dan Pengaruh (Level 1~6)		FAKTOR 6 Hubungan Personal (Level 1~4)		FAKTOR 7 Tujuan Hubungan (Level 1~4)		FAKTOR 8 Tuntutan Fisik (Level 1~3)		FAKTOR 9 Lingkungan Kerja (Level 1~3)		Persediaan Pegawai	Kebutuhan Pegawai	Keterangan
71	Pengelola Keuangan	Bagian Administrasi Pembangunan	6	690	4	550	1	25	1	25	1	25	1	25	1	10	1	20	1	5	1	5	0	1	
72	Penyusun Kebutuhan Barang Inventaris	Sub Bagian Rumah Tangga dan Perlengkapan	7	890	5	750	1	25	1	25	1	25	1	25	1	10	1	20	1	5	1	5	1	1	
73	Pengelola Pemanfaatan Barang Milik Daerah	Sub Bagian Rumah Tangga dan Perlengkapan	6	690	4	550	1	25	1	25	1	25	1	25	1	10	1	20	1	5	1	5	1	1	
74	Pengelola Sarana dan Prasarana Kantor	Sub Bagian Rumah Tangga dan Perlengkapan	6	690	4	550	1	25	1	25	1	25	1	25	1	10	1	20	1	5	1	5	1	2	
75	Pengelola Sarana Prasarana Rumah Tangga Dinas	Sub Bagian Rumah Tangga dan Perlengkapan	6	690	4	550	1	25	1	25	1	25	1	25	1	10	1	20	1	5	1	5	0	1	
76	Teknisi Listrik dan Jaringan	Sub Bagian Rumah Tangga dan Perlengkapan	5	490	3	350	1	25	1	25	1	25	1	25	1	10	1	20	1	5	1	5	1	1	
77	Pengemudi	Sub Bagian Rumah Tangga dan Perlengkapan	3	340	2	200	1	25	1	25	1	25	1	25	1	10	1	20	1	5	1	5	3	19	
78	Pramu Bakti	Sub Bagian Rumah Tangga dan Perlengkapan	1	190	1	50	1	25	1	25	1	25	1	25	1	10	1	20	1	5	1	5	0	3	
79	Analisis Tata Usaha	Sub Bagian Tata Usaha Pimpinan, Staf Ahli dan Kepegawaian	7	890	5	750	1	25	1	25	1	25	1	25	1	10	1	20	1	5	1	5	0	2	
80	Analisis Sumber Daya Manusia Aparatur	Sub Bagian Tata Usaha Pimpinan, Staf Ahli dan Kepegawaian	7	890	5	750	1	25	1	25	1	25	1	25	1	10	1	20	1	5	1	5	0	1	
81	Pengelola Perjalanan Dinas	Sub Bagian Tata Usaha Pimpinan, Staf Ahli dan Kepegawaian	6	690	4	550	1	25	1	25	1	25	1	25	1	10	1	20	1	5	1	5	1	1	
82	Operator Komunikasi	Sub Bagian Tata Usaha Pimpinan, Staf Ahli dan Kepegawaian	6	690	4	550	1	25	1	25	1	25	1	25	1	10	1	20	1	5	1	5	1	1	
83	Pengadministrasi Umum	Sub Bagian Tata Usaha Pimpinan, Staf Ahli dan Kepegawaian	5	490	3	350	1	25	1	25	1	25	1	25	1	10	1	20	1	5	1	5	2	2	
84	Pengadministrasi Persuratan	Sub Bagian Tata Usaha Pimpinan, Staf Ahli dan Kepegawaian	5	490	3	350	1	25	1	25	1	25	1	25	1	10	1	20	1	5	1	5	2	2	
85	Bendahara	Sub Bagian Keuangan	7	890	4	550	2	125	1	25	2	75	2	75	1	10	1	20	1	5	1	5	1	2	
86	Pemeriksa Anggaran	Sub Bagian Keuangan	7	890	5	750	1	25	1	25	1	25	1	25	1	10	1	20	1	5	1	5	1	2	
87	Penyusun Laporan Keuangan	Sub Bagian Keuangan	7	890	5	750	1	25	1	25	1	25	1	25	1	10	1	20	1	5	1	5	1	1	

No	Nama Jabatan Fungsional, Jabatan Pelaksana, dan Jabatan Lainnya	Unit Organisasi	Kelas Jabatan	Harga Jabatan	FAKTOR 1 Pengetahuan (Level 1~9)		FAKTOR 2 Pengawasan (Level 1~5)		FAKTOR 3 Pedoman (Level 1~5)		FAKTOR 4 Kompleksitas (Level 1~6)		FAKTOR 5 Ruang Lingkup dan Pengaruh (Level 1~6)		FAKTOR 6 Hubungan Personal (Level 1~4)		FAKTOR 7 Tujuan Hubungan (Level 1~4)		FAKTOR 8 Tuntutan Fisik (Level 1~3)		FAKTOR 9 Lingkungan Kerja (Level 1~3)		Persediaan Pegawai	Kebutuhan Pegawai	Keterangan
88	Analisis Perencanaan	Sub Bagian Keuangan	7	890	5	750	1	25	1	25	1	25	1	25	1	10	1	20	1	5	1	5	0	1	
89	Pengelola Gaji	Sub Bagian Keuangan	6	690	4	550	1	25	1	25	1	25	1	25	1	10	1	20	1	5	1	5	1	1	
90	Verifikator Keuangan	Sub Bagian Keuangan	6	690	4	550	1	25	1	25	1	25	1	25	1	10	1	20	1	5	1	5	2	3	
91	Pengelola Keuangan	Bagian Umum	6	690	4	550	1	25	1	25	1	25	1	25	1	10	1	20	1	5	1	5	1	1	
92	Analisis Kelembagaan	Sub Bagian Kelembagaan dan Analisis Jabatan	7	890	5	750	1	25	1	25	1	25	1	25	1	10	1	20	1	5	1	5	0	2	
93	Analisis Jabatan	Sub Bagian Kelembagaan dan Analisis Jabatan	7	890	5	750	1	25	1	25	1	25	1	25	1	10	1	20	1	5	1	5	3	4	
94	Analisis Kompetensi	Sub Bagian Kelembagaan dan Analisis Jabatan	7	890	5	750	1	25	1	25	1	25	1	25	1	10	1	20	1	5	1	5	0	1	
95	Pengolah Data	Sub Bagian Kelembagaan dan Analisis Jabatan	6	690	4	550	1	25	1	25	1	25	1	25	1	10	1	20	1	5	1	5	0	1	
96	Analisis Organisasi	Sub Bagian Pelayanan Publik dan Tatalaksana	7	890	5	750	1	25	1	25	1	25	1	25	1	10	1	20	1	5	1	5	0	1	
97	Analisis Tata Laksana	Sub Bagian Pelayanan Publik dan Tatalaksana	7	890	5	750	1	25	1	25	1	25	1	25	1	10	1	20	1	5	1	5	1	1	
98	Analisis Pelayanan Publik	Sub Bagian Pelayanan Publik dan Tatalaksana	7	890	5	750	1	25	1	25	1	25	1	25	1	10	1	20	1	5	1	5	1	1	
99	Analisis Pengembangan Kompetensi	Sub Bagian Pelayanan Publik dan Tatalaksana	7	890	5	750	1	25	1	25	1	25	1	25	1	10	1	20	1	5	1	5	1	1	
100	Pengolah Data	Sub Bagian Pelayanan Publik dan Tatalaksana	6	690	4	550	1	25	1	25	1	25	1	25	1	10	1	20	1	5	1	5	0	1	
101	Analisis Akuntabilitas Kinerja Aparatur	Sub Bagian Kinerja dan Reformasi Birokrasi	7	890	5	750	1	25	1	25	1	25	1	25	1	10	1	20	1	5	1	5	0	1	
102	Analisis Laporan Akuntabilitas Kinerja	Sub Bagian Kinerja dan Reformasi Birokrasi	7	890	5	750	1	25	1	25	1	25	1	25	1	10	1	20	1	5	1	5	1	2	
103	Analisis Monitoring, Evaluasi dan Pelaporan	Sub Bagian Kinerja dan Reformasi Birokrasi	7	890	5	750	1	25	1	25	1	25	1	25	1	10	1	20	1	5	1	5	0	1	
104	Pengolah Data	Sub Bagian Kinerja dan Reformasi Birokrasi	6	690	4	550	1	25	1	25	1	25	1	25	1	10	1	20	1	5	1	5	0	1	

No	Nama Jabatan Fungsional, Jabatan Pelaksana, dan Jabatan Lainnya	Unit Organisasi	Kelas Jabatan	Harga Jabatan	FAKTOR 1 Pengetahuan (Level 1-9)	FAKTOR 2 Pengawasan (Level 1-5)	FAKTOR 3 Pedoman (Level 1-5)	FAKTOR 4 Kompleksitas (Level 1-6)	FAKTOR 5 Ruang Lingkup dan Pengaruh (Level 1-6)	FAKTOR 6 Hubungan Personal (Level 1-4)	FAKTOR 7 Hubungan Tujuan (Level 1-4)	FAKTOR 8 Tuntutan Fisik (Level 1-3)	FAKTOR 9 Lingkungan Kerja (Level 1-3)	Persediaan Pegawai	Kebutuhan Pegawai	Keterangan	
105	Pengadministrasi Umum	Sub Bagian Kinerja dan Reformasi Birokrasi	5	490	3	350	1	25	1	25	1	10	1	20	1	5	1
106	Pengelola Keuangan	Bagian Organisasi	6	690	4	550	1	25	1	25	1	10	1	20	1	5	1
107	Analisis Protokol	Sub Bagian Protokol	7	890	5	750	1	25	1	25	1	10	1	20	1	5	2
108	Pranata Acara	Sub Bagian Protokol	6	690	4	550	1	25	1	25	1	10	1	20	1	5	4
109	Pengelola Perjalanan Dinas	Sub Bagian Protokol	6	690	4	550	1	25	1	25	1	10	1	20	1	5	1
110	Petugas Protokol	Sub Bagian Protokol	5	490	3	350	1	25	1	25	1	10	1	20	1	5	6
111	Ajudan	Sub Bagian Protokol	5	490	3	350	1	25	1	25	1	10	1	20	1	5	5
112	Pengadministrasi Persuratan	Sub Bagian Protokol	5	490	3	350	1	25	1	25	1	10	1	20	1	5	3
113	Analisis Humas	Sub Bagian Komunikasi Pimpinan	7	890	5	750	1	25	1	25	1	10	1	20	1	5	1
114	Pengelola Layanan Kehumasan	Sub Bagian Komunikasi Pimpinan	6	690	4	550	1	25	1	25	1	10	1	20	1	5	1
115	Pengadministrasi Analisis dan Kemitraan Media	Sub Bagian Komunikasi Pimpinan	5	490	3	350	1	25	1	25	1	10	1	20	1	5	2
116	Analisis Berita	Sub Bagian Dokumentasi Pimpinan	7	890	5	750	1	25	1	25	1	10	1	20	1	5	1
117	Analisis Publikasi	Sub Bagian Dokumentasi Pimpinan	7	890	5	750	1	25	1	25	1	10	1	20	1	5	1
118	Pengelola Media Cetak	Sub Bagian Dokumentasi Pimpinan	6	690	4	550	1	25	1	25	1	10	1	20	1	5	1
119	Penata Liputan	Sub Bagian Dokumentasi Pimpinan	6	690	4	550	1	25	1	25	1	10	1	20	1	5	1
120	Jurnalis	Sub Bagian Dokumentasi Pimpinan	6	690	4	550	1	25	1	25	1	10	1	20	1	5	3
121	Pengelola Keuangan	Bagian Protokol dan Komunikasi Pimpinan	6	690	4	550	1	25	1	25	1	10	1	20	1	5	1
122	Staf Ahli Bidang Hukum, Politik dan Pemerintahan	-	13	2715	7	1250	4	450	4	225	3	60	3	120	1	5	1
123	Staf Ahli Bidang Kerjasama dan Investasi	-	13	2715	7	1250	4	450	4	225	3	60	3	120	1	5	1
124	Staf Ahli Bidang Pelayanan Publik	-	13	2715	7	1250	4	450	4	225	3	60	3	120	1	5	1

No	Nama Jabatan Fungsional, Jabatan Pelaksana, dan Jabatan Lainnya	Unit Organisasi	Kelas Jabatan	Harga Jabatan	FAKTOR 1 Pengetahuan (Level 1-9)	FAKTOR 2 Pengawasan (Level 1-5)	FAKTOR 3 Pedoman (Level 1-5)	FAKTOR 4 Kompleksitas (Level 1-6)	FAKTOR 5 Ruang Lingkup dan Pengaruh (Level 1-6)	FAKTOR 6 Hubungan Personal (Level 1-4)	FAKTOR 7 Tujuan Hubungan (Level 1-4)	FAKTOR 8 Tuntutan Fisik (Level 1-3)	FAKTOR 9 Lingkungan Kerja (Level 1-3)	Persediaan Pegawai	Kebutuhan Pegawai	Keterangan									
	DINAS KOPERASI USAHA MIKRO DAN TENAGA KERJA																								
125	Analisis Rencana Program dan Kegiatan	Sub Bagian Perencanaan	7	890	5	750	1	25	1	25	1	25	1	25	1	10	1	20	1	5	1	5	1	1	
126	Pengelola Bahan Perencanaan	Sub Bagian Perencanaan	6	690	4	550	1	25	1	25	1	25	1	25	1	10	1	20	1	5	1	5	0	1	
127	Pengadministrasi Perencanaan dan Program	Sub Bagian Perencanaan	5	490	3	350	1	25	1	25	1	25	1	25	1	10	1	20	1	5	1	5	0	1	
128	Penyusun Kebutuhan Barang Inventaris	Sub Bagian Umum dan Kepegawaian	7	890	5	750	1	25	1	25	1	25	1	25	1	10	1	20	1	5	1	5	1	1	
129	Pengelola Kepegawaian	Sub Bagian Umum dan Kepegawaian	6	690	4	550	1	25	1	25	1	25	1	25	1	10	1	20	1	5	1	5	1	1	
130	Pengadministrasi Kepegawaian	Sub Bagian Umum dan Kepegawaian	5	490	3	350	1	25	1	25	1	25	1	25	1	10	1	20	1	5	1	5	0	1	
131	Pengadministrasi Umum	Sub Bagian Umum dan Kepegawaian	5	490	3	350	1	25	1	25	1	25	1	25	1	10	1	20	1	5	1	5	1	1	
132	Pengadministrasi Persuratan	Sub Bagian Umum dan Kepegawaian	5	490	3	350	1	25	1	25	1	25	1	25	1	10	1	20	1	5	1	5	1	1	
133	Petugas Keamanan	Sub Bagian Umum dan Kepegawaian	3	340	2	200	1	25	1	25	1	25	1	25	1	10	1	20	1	5	1	5	0	1	
134	Pramu Bakti	Sub Bagian Umum dan Kepegawaian	1	190	1	50	1	25	1	25	1	25	1	25	1	10	1	20	1	5	1	5	0	7	
135	Penyusun Laporan Keuangan	Sub Bagian Keuangan	7	890	5	750	1	25	1	25	1	25	1	25	1	10	1	20	1	5	1	5	1	1	
136	Bendahara	Sub Bagian Keuangan	7	890	4	550	2	125	1	25	2	75	2	75	1	10	1	20	1	5	1	5	3	1	
137	Pengelola Gaji	Sub Bagian Keuangan	6	690	4	550	1	25	1	25	1	25	1	25	1	10	1	20	1	5	1	5	0	1	
138	Verifikator Keuangan	Sub Bagian Keuangan	6	690	4	550	1	25	1	25	1	25	1	25	1	10	1	20	1	5	1	5	1	1	
139	Pengolah Data Laporan Keuangan	Sub Bagian Keuangan	6	690	4	550	1	25	1	25	1	25	1	25	1	10	1	20	1	5	1	5	0	1	
140	Penyuluh Koperasi	Seksi Kelembagaan dan Pengawasan	7	890	5	750	1	25	1	25	1	25	1	25	1	10	1	20	1	5	1	5	0	1	
141	Pengelola Kebijakan Kelembagaan Koperasi	Seksi Kelembagaan dan Pengawasan	6	690	4	550	1	25	1	25	1	25	1	25	1	10	1	20	1	5	1	5	0	1	
142	Pengadministrasi Izin Usaha	Seksi Kelembagaan dan Pengawasan	5	490	3	350	1	25	1	25	1	25	1	25	1	10	1	20	1	5	1	5	1	1	
143	Analisis Koperasi	Seksi Pembinaan Usaha	7	890	5	750	1	25	1	25	1	25	1	25	1	10	1	20	1	5	1	5	1	1	
144	Pengelola Data Kreativitas dan Inovasi	Seksi Pembinaan Usaha	6	690	4	550	1	25	1	25	1	25	1	25	1	10	1	20	1	5	1	5	0	1	

No	Nama Jabatan Fungsional, Jabatan Pelaksana, dan Jabatan Lainnya	Unit Organisasi	Kelas Jabatan	Harga Jabatan	FAKTOR 1 Pengetahuan (Level 1~9)		FAKTOR 2 Pengawasan (Level 1~5)		FAKTOR 3 Pedoman (Level 1~5)		FAKTOR 4 Kompleksitas (Level 1~6)		FAKTOR 5 Ruang Lingkup dan Pengaruh (Level 1~6)		FAKTOR 6 Hubungan Personal (Level 1~4)		FAKTOR 7 Tujuan Hubungan (Level 1~4)		FAKTOR 8 Tuntutan Fisik (Level 1~3)		FAKTOR 9 Lingkungan Kerja (Level 1~3)		Persediaan Pegawai	Kebutuhan Pegawai	Keterangan
145	Pengadministrasi Sarana Pengembangan usaha	Seksi Pembinaan Usaha	5	490	3	350	1	25	1	25	1	25	1	25	1	10	1	20	1	5	1	5	1	1	
146	Fasilitator Sarana Pemasaran	Seksi Fasilitas Permodalan	7	890	5	750	1	25	1	25	1	25	1	25	1	10	1	20	1	5	1	5	0	1	
147	Pengelola Permodalan, Koperasi dan Usaha Kecil, Mikro dan Menengah	Seksi Fasilitas Permodalan	6	690	4	550	1	25	1	25	1	25	1	25	1	10	1	20	1	5	1	5	0	1	
148	Pengadministrasi Umum	Seksi Fasilitas Permodalan	5	490	3	350	1	25	1	25	1	25	1	25	1	10	1	20	1	5	1	5	1	1	
149	Penyusun Rencana Kemitraan Usaha Besar	Seksi Perijinan dan Kerjasama	7	890	5	750	1	25	1	25	1	25	1	25	1	10	1	20	1	5	1	5	0	1	
150	Pengadministrasi Izin Usaha	Seksi Perijinan dan Kerjasama	5	490	3	350	1	25	1	25	1	25	1	25	1	10	1	20	1	5	1	5	0	1	
151	Penyusun Rencana Pelayanan Usaha Mikro, Kecil dan Menengah	Seksi Promosi dan Pemasaran	7	890	5	750	1	25	1	25	1	25	1	25	1	10	1	20	1	5	1	5	1	1	
152	Penyusun Promosi dan Kerjasama	Seksi Promosi dan Pemasaran	7	890	5	750	1	25	1	25	1	25	1	25	1	10	1	20	1	5	1	5	0	1	
153	Pranata Promosi	Seksi Promosi dan Pemasaran	6	690	4	550	1	25	1	25	1	25	1	25	1	10	1	20	1	5	1	5	0	1	
154	Pengadministrasi Umum	Seksi Promosi dan Pemasaran	5	490	3	350	1	25	1	25	1	25	1	25	1	10	1	20	1	5	1	5	0	1	
155	Penyusun Rencana Bimbingan Teknis Usaha Mikro, Kecil dan Menengah	Seksi Pembinaan dan Permodalan	7	890	5	750	1	25	1	25	1	25	1	25	1	10	1	20	1	5	1	5	0	1	
156	Analisis Kerjasama dan Permodalan	Seksi Pembinaan dan Permodalan	7	890	5	750	1	25	1	25	1	25	1	25	1	10	1	20	1	5	1	5	0	1	
157	Pengelola Permodalan Koperasi dan Usaha Kecil, Mikro dan Menengah	Seksi Pembinaan dan Permodalan	6	690	4	550	1	25	1	25	1	25	1	25	1	10	1	20	1	5	1	5	0	1	
158	Pengadministrasi Umum	Seksi Pembinaan dan Permodalan	5	490	3	350	1	25	1	25	1	25	1	25	1	10	1	20	1	5	1	5	0	1	
159	Analisis Bahan Penguatan dan Pemberdayaan Kelembagaan Pelatihan	Seksi Pelatihan dan Produktivitas	7	890	5	750	1	25	1	25	1	25	1	25	1	10	1	20	1	5	1	5	1	1	
160	Analisis Kompetensi dan Kualifikasi Tenaga Kerja	Seksi Pelatihan dan Produktivitas	7	890	5	750	1	25	1	25	1	25	1	25	1	10	1	20	1	5	1	5	0	1	
161	Pengelola Bahan Pelatihan dan Produktivitas	Seksi Pelatihan dan Produktivitas	6	690	4	550	1	25	1	25	1	25	1	25	1	10	1	20	1	5	1	5	1	1	

No	Nama Jabatan Fungsional, Jabatan Pelaksana, dan Jabatan Lainnya	Unit Organisasi	Kelas Jabatan	Harga Jabatan	FAKTOR 1 Pengetahuan (Level 1~9)		FAKTOR 2 Pengawasan (Level 1~5)		FAKTOR 3 Pedoman (Level 1~5)		FAKTOR 4 Kompleksitas (Level 1~6)		FAKTOR 5 Ruang Lingkup dan Pengaruh (Level 1~6)		FAKTOR 6 Hubungan Personal (Level 1~4)		FAKTOR 7 Tujuan Hubungan (Level 1~4)		FAKTOR 8 Tuntutan Fisik (Level 1~3)		FAKTOR 9 Lingkungan Kerja (Level 1~3)		Persediaan Pegawai	Kebutuhan Pegawai	Keterangan
162	Analisis Bahan Pelayanan Antar Kerja	Seksi Penempatan Tenaga Kerja	7	890	5	750	1	25	1	25	1	25	1	25	1	10	1	20	1	5	1	5	0	1	
163	Analisis Bahan Penyuluhan, Bimbingan Jabatan dan Perantaraan Kerja	Seksi Penempatan Tenaga Kerja	7	890	5	750	1	25	1	25	1	25	1	25	1	10	1	20	1	5	1	5	0	1	
164	Pengadministrasi Umum	Seksi Penempatan Tenaga Kerja	5	490	3	350	1	25	1	25	1	25	1	25	1	10	1	20	1	5	1	5	1	1	
165	Analisis Bahan Penempatan Tenaga Kerja dan Perluasan Kesempatan Kerja	Seksi Informasi Pasar Kerja dan Perluasan Kesempatan Kerja	7	890	5	750	1	25	1	25	1	25	1	25	1	10	1	20	1	5	1	5	0	1	
166	Analisis Bahan Pengembangan Informasi Pasar Kerja	Seksi Informasi Pasar Kerja dan Perluasan Kesempatan Kerja	7	890	5	750	1	25	1	25	1	25	1	25	1	10	1	20	1	5	1	5	0	1	
167	Pengadministrasi Umum	Seksi Informasi Pasar Kerja dan Perluasan Kesempatan Kerja	5	490	3	350	1	25	1	25	1	25	1	25	1	10	1	20	1	5	1	5	1	1	
168	Analisis Bahan Penyelesaian Perselisihan Hubungan Industrial	Seksi Perselisihan Hubungan Industrial dan Persyaratan Kerja	7	890	5	750	1	25	1	25	1	25	1	25	1	10	1	20	1	5	1	5	0	1	
169	Analisis Bahan Persyaratan Kerja	Seksi Perselisihan Hubungan Industrial dan Persyaratan Kerja	7	890	5	750	1	25	1	25	1	25	1	25	1	10	1	20	1	5	1	5	0	1	
170	Pengadministrasi Umum	Seksi Perselisihan Hubungan Industrial dan Persyaratan Kerja	5	490	3	350	1	25	1	25	1	25	1	25	1	10	1	20	1	5	1	5	1	1	
171	Analisis Bahan Kelembagaan dan Kerjasama Hubungan Industrial	Seksi Kelembagaan Ketenagakerjaan	7	890	5	750	1	25	1	25	1	25	1	25	1	10	1	20	1	5	1	5	0	1	
172	Fasilitator Kemitraan	Seksi Kelembagaan Ketenagakerjaan	7	890	5	750	1	25	1	25	1	25	1	25	1	10	1	20	1	5	1	5	0	1	
173	Pengadministrasi Umum	Seksi Kelembagaan Ketenagakerjaan	5	490	3	350	1	25	1	25	1	25	1	25	1	10	1	20	1	5	1	5	0	1	
174	Analisis Bahan Pengupahan	Seksi Pengupahan dan Jaminan Sosial Tenaga Kerja	7	890	5	750	1	25	1	25	1	25	1	25	1	10	1	20	1	5	1	5	0	1	
175	Analisis Keselamatan dan Lingkungan	Seksi Pengupahan dan Jaminan Sosial Tenaga Kerja	7	890	5	750	1	25	1	25	1	25	1	25	1	10	1	20	1	5	1	5	0	1	
176	Pengelola Bahan Hubungan Industrial dan Jaminan Sosial	Seksi Pengupahan dan Jaminan Sosial Tenaga Kerja	6	690	4	550	1	25	1	25	1	25	1	25	1	10	1	20	1	5	1	5	0	1	

No	Nama Jabatan Fungsional, Jabatan Pelaksana, dan Jabatan Lainnya	Unit Organisasi	Kelas Jabatan	Harga Jabatan	FAKTOR 1 Pengetahuan (Level 1-9)		FAKTOR 2 Pengawasan (Level 1-5)		FAKTOR 3 Pedoman (Level 1-5)		FAKTOR 4 Kompleksitas (Level 1-6)		FAKTOR 5 Ruang Lingkup dan Pengaruh (Level 1-6)		FAKTOR 6 Hubungan Personal (Level 1-4)		FAKTOR 7 Tujuan Hubungan (Level 1-4)		FAKTOR 8 Tuntutan Fisik (Level 1-3)		FAKTOR 9 Lingkungan Kerja (Level 1-3)		Persediaan Pegawai	Kebutuhan Pegawai	Keterangan
177	Pengadministrasi Umum	Seksi Pengupahan dan Jaminan Sosial Tenaga Kerja	5	490	3	350	1	25	1	25	1	25	1	25	1	10	1	20	1	5	1	5	1	1	
178	Analisis Kursus dan Pelatihan	Unit Pelaksana Teknis Daerah Balai Latihan Kerja	7	890	5	750	1	25	1	25	1	25	1	25	1	10	1	20	1	5	1	5	0	1	
179	Analisis Sarana Pendidikan	Unit Pelaksana Teknis Daerah Balai Latihan Kerja	7	890	5	750	1	25	1	25	1	25	1	25	1	10	1	20	1	5	1	5	0	1	
180	Pengelola Program dan Laporan	Unit Pelaksana Teknis Daerah Balai Latihan Kerja	6	690	4	550	1	25	1	25	1	25	1	25	1	10	1	20	1	5	1	5	0	3	
181	Pengelola Sarana Kursus dan Pelatihan	Unit Pelaksana Teknis Daerah Balai Latihan Kerja	6	690	4	550	1	25	1	25	1	25	1	25	1	10	1	20	1	5	1	5	0	2	
182	Pengelola Teknologi Informasi	Unit Pelaksana Teknis Daerah Balai Latihan Kerja	6	690	4	550	1	25	1	25	1	25	1	25	1	10	1	20	1	5	1	5	0	1	
183	Jf Instruktur Madya	Jabatan Fungsional Tertentu	11	1930	6	950	3	275	3	275	4	225	3	150	2	25	1	20	1	5	1	5	0	2	
184	Jf Instruktur Muda	Jabatan Fungsional Tertentu	9	1355	5	750	2	125	2	125	3	150	3	150	2	25	1	20	1	5	1	5	1	7	
185	Jf Instruktur Pertama	Jabatan Fungsional Tertentu	8	1280	5	750	2	125	2	125	3	150	2	75	2	25	1	20	1	5	1	5	0	7	
186	Jf Instruktur Penyelia	Jabatan Fungsional Tertentu	8	1230	4	550	3	275	2	125	3	150	2	75	2	25	1	20	1	5	1	5	0	2	
187	Jf Instruktur Pelaksana Lanjutan	Jabatan Fungsional Tertentu	7	1005	4	550	2	125	2	125	2	75	2	75	2	25	1	20	1	5	1	5	0	2	
188	Jf Instruktur Pelaksana	Jabatan Fungsional Tertentu	6	740	4	550	1	25	1	25	1	25	2	75	1	10	1	20	1	5	1	5	0	1	
189	Jf Pengantar Kerja Muda	Jabatan Fungsional Tertentu	9	1355	5	750	2	125	2	125	3	150	3	150	2	25	1	20	1	5	1	5	0	2	
190	Jf Pengantar Kerja Pertama	Jabatan Fungsional Tertentu	8	1280	5	750	2	125	2	125	3	150	2	75	2	25	1	20	1	5	1	5	0	2	
191	Jf Mediator Hubungan Industrial Madya	Jabatan Fungsional Tertentu	11	1930	6	950	3	275	3	275	4	225	3	150	2	25	1	20	1	5	1	5	1	2	
192	Jf Mediator Hubungan Industrial Muda	Jabatan Fungsional Tertentu	9	1355	5	750	2	125	2	125	3	150	3	150	2	25	1	20	1	5	1	5	0	3	
193	Jf Mediator Hubungan Industrial Pertama	Jabatan Fungsional Tertentu	8	1280	5	750	2	125	2	125	3	150	2	75	2	25	1	20	1	5	1	5	0	4	
194	Jf Pengawas Koperasi Madya	Jabatan Fungsional Tertentu	12	2135	6	950	4	450	3	275	4	225	3	150	2	25	2	50	1	5	1	5	0	3	
195	Jf Pengawas Koperasi Muda	Jabatan Fungsional Tertentu	10	1735	6	950	3	275	2	125	3	150	3	150	2	25	2	50	1	5	1	5	0	5	

No	Nama Jabatan Fungsional, Jabatan Pelaksana, dan Jabatan Lainnya	Unit Organisasi	Kelas Jabatan	Harga Jabatan	FAKTOR 1 Pengetahuan (Level 1-9)		FAKTOR 2 Pengawasan (Level 1-5)		FAKTOR 3 Pedoman (Level 1-5)		FAKTOR 4 Kompleksitas (Level 1-6)		FAKTOR 5 Ruang Lingkup dan Pengaruh (Level 1-6)			FAKTOR 6 Hubungan Personal (Level 1-4)		FAKTOR 7 Tujuan Hubungan (Level 1-4)		FAKTOR 8 Tuntutan Fisik (Level 1-3)		FAKTOR 9 Lingkungan Kerja (Level 1-3)		Persediaan Pegawai	Kebutuhan Pegawai	Keterangan
196	Jf Pengawas Koperasi Pertama	Jabatan Fungsional Tertentu	8	1280	5	750	2	125	2	125	3	150	2	75	2	25	2	1	20	1	5	1	5	0	11	
197	Jf Pranata Komputer Pelaksana Lanjutan	Jabatan Fungsional Tertentu	7	1005	4	550	2	125	2	125	2	75	2	75	2	25	2	1	20	1	5	1	5	0	1	
198	Jf Pranata Komputer Pelaksana	Jabatan Fungsional Tertentu	6	740	4	550	1	25	1	25	1	25	2	75	1	10	1	1	20	1	5	1	5	0	1	

PIH WALIKOTA BANJARMASIN,

HERMANSYAH

PETA JALAN SEKERTANAL DARIH KOTA BAKAYAKSIN

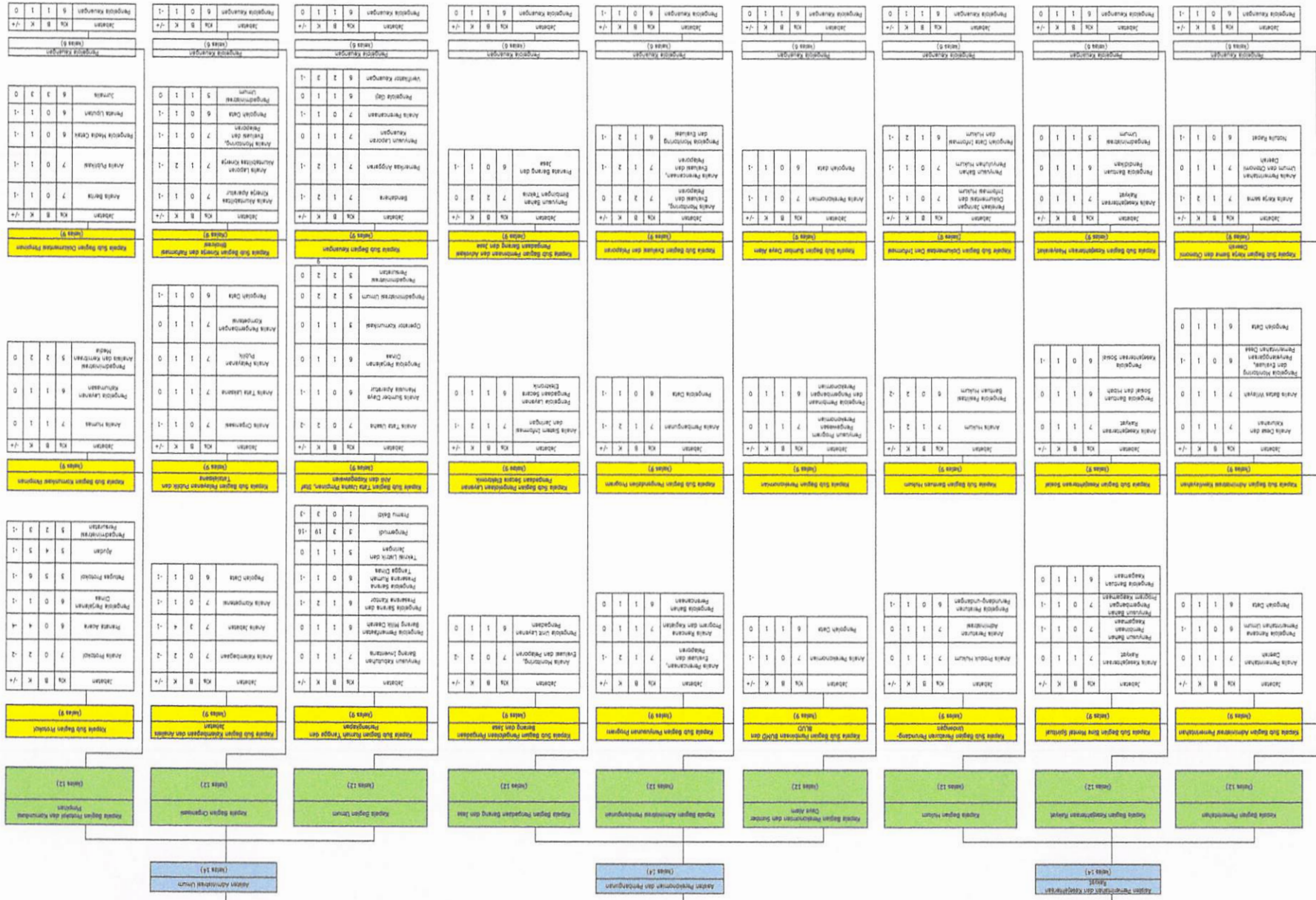

1	2	3	4	5	6	7	8	9	10	11	12	13	14	15	16	17	18	19	20	21	22	23	24	25	26	27	28	29	30	31	32	33	34	35	36	37	38	39	40	41	42	43	44	45	46	47	48	49	50	51	52	53	54	55	56	57	58	59	60	61	62	63	64	65	66	67	68	69	70	71	72	73	74	75	76	77	78	79	80	81	82	83	84	85	86	87	88	89	90	91	92	93	94	95	96	97	98	99	100
---	---	---	---	---	---	---	---	---	----	----	----	----	----	----	----	----	----	----	----	----	----	----	----	----	----	----	----	----	----	----	----	----	----	----	----	----	----	----	----	----	----	----	----	----	----	----	----	----	----	----	----	----	----	----	----	----	----	----	----	----	----	----	----	----	----	----	----	----	----	----	----	----	----	----	----	----	----	----	----	----	----	----	----	----	----	----	----	----	----	----	----	----	----	----	----	----	----	----	-----

KELOMPOK KEMAHKAMAN, LEMBARA MUDA DAN TENAGA KERJA
(Kelas 14)



HERMANSYAH