



WALIKOTA BANJARMASIN  
PROVINSI KALIMANTAN SELATAN

PERATURAN WALIKOTA BANJARMASIN

NOMOR        TAHUN 2019

TENTANG

INFORMASI JABATAN  
DINAS KESEHATAN KOTA BANJARMASIN

WALIKOTA BANJARMASIN,

Menimbang : a. bahwa adanya perubahan nomenklatur jabatan pelaksana dan penambahan nomenklatur jabatan fungsional pada Dinas Kesehatan Kota Banjarmasin perlu dilakukan penyesuaian;

- b. bahwa Informasi Jabatan perlu ditetapkan dan diterapkan dalam pelaksanaan tugas pada Dinas Kesehatan Kota Banjarmasin untuk meningkatkan produktivitas, efisiensi dan efektifitas kerja sehingga dapat berhasil guna dan berdaya guna secara maksimal;
- c. bahwa berdasarkan pertimbangan sebagaimana dimaksud huruf a dan huruf b perlu menetapkan Peraturan Walikota Banjarmasin tentang Informasi Jabatan Dinas Kesehatan Kota Banjarmasin;

Mengingat

1. Undang-Undang Nomor 27 Tahun 1959 tentang Penetapan Undang-Undang Darurat Nomor 3 Tahun 1953 tentang Pembentukan Daerah Tingkat II di Kalimantan (Lembaran Negara Republik Indonesia Tahun 1953 Nomor 9) sebagai Undang-Undang (Lembaran Negara Republik Indonesia Tahun 1959 Nomor 72, Tambahan Lembaran Negara Republik Indonesia 1820);
2. Undang-Undang Nomor 33 Tahun 2004 tentang Perimbangan Keuangan Antara Pemerintah Pusat dan Pemerintahan Daerah (Lembaran Negara Republik Indonesia Tahun 2004 Nomor 126, Tambahan Lembaran Negara Republik Indonesia Nomor 4438);
3. Undang-Undang Nomor 12 Tahun 2011 tentang Pembentukan Peraturan Perundang-Undangan (Lembaran Negara Republik Indonesia Tahun 2011 Nomor 82, Tambahan Lembaran Negara Republik Indonesia Nomor 5234);

4. Undang-Undang Nomor 5 Tahun 2014 tentang Aparatur Sipil Negara (Lembaran Negara Republik Indonesia Tahun 2014 Nomor 6, Tambahan Lembaran Negara Republik Indonesia Nomor 5494);
5. Undang-Undang Nomor 23 Tahun 2014 tentang Pemerintahan Daerah (Lembaran Negara Republik Indonesia Tahun 2014 Nomor 244, Tambahan Lembaran Negara Republik Indonesia Nomor 5587) sebagaimana telah diubah beberapa kali terakhir dengan Undang-Undang Nomor 9 Tahun 2015 tentang Perubahan Kedua Atas Undang-Undang Nomor Nomor 23 Tahun 2014 Tentang Pemerintahan Daerah (Lembaran Negara Republik Indonesia Tahun 2015 Nomor 58, Tambahan Lembaran Negara Republik Indonesia Nomor 5679);
6. Peraturan Pemerintah Nomor 18 Tahun 2016 tentang Perangkat Daerah (Lembaran Negara Republik Indonesia Tahun 2016 Nomor 114, Tambahan Lembaran Negara Republik Indonesia Nomor 5887);
7. Peraturan Pemerintah Nomor 11 Tahun 2017 tentang Manajemen Pegawai Negeri Sipil (Lembaran Negara Republik Indonesia Tahun 2017 Nomor 63, Tambahan Lembaran Negara Republik Indonesia Nomor 6037);
8. Peraturan Pemerintah Nomor 12 Tahun 2019 tentang Pengelolaan Keuangan Daerah (Lembaran Negara Republik Indonesia Tahun 2019 Nomor 42, Tambahan Lembaran Negara Republik Indonesia Nomor 6322);
9. Peraturan Presiden Nomor 81 Tahun 2010 tentang Grand Design Reformasi Birokrasi 2010 - 2025;
10. Peraturan Menteri Pendayagunaan Aparatur Negara Dan Reformasi Birokrasi Nomor 20 Tahun 2010 Tentang Road Map Reformasi Birokrasi 2010 - 2014;
11. Peraturan Menteri Pendayagunaan Aparatur Negara Dan Reformasi Birokrasi Nomor 9 Tahun 2011 Tentang Pedoman Penyusunan Road Map Reformasi Birokrasi Kementerian / Lembaga Dan Pemerintah Daerah;
12. Peraturan Menteri Dalam Negeri Nomor 35 Tahun 2012 tentang Analisis Jabatan di Lingkungan Kementerian Dalam Negeri dan Pemerintah Daerah (Berita Negara Republik Indonesia Tahun 2012 Nomor 483);
13. Peraturan Menteri Dalam Negeri Nomor 80 Tahun 2015 tentang Pembentukan Produk Hukum Daerah (Berita Negara Republik Indonesia Tahun 2015 Nomor 2036) sebagaimana telah diubah dengan Peraturan Menteri Dalam Negeri Nomor 120 Tahun 2018 tentang Perubahan Atas Peraturan Menteri Dalam Negeri Nomor 80 Tahun 2015 tentang Pembentukan Produk Hukum Daerah (Berita Negara Republik Indonesia Tahun 2018 Nomor 157);

14. Peraturan Menteri Pendayagunaan Aparatur Negara dan Reformasi Birokrasi Nomor 41 Tahun 2018 tentang Nomenklatur Jabatan Pelaksana bagi Pegawai Negeri Sipil di Lingkungan Instansi Pemerintah (Berita Negara Republik Indonesia Tahun 2018 Nomor 1273);
15. Peraturan Daerah Kota Banjarmasin Nomor 3 Tahun 2014 tentang Pokok-Pokok Pengelolaan Keuangan Daerah (Lembaran Daerah Kota Banjarmasin Tahun 2014 Nomor 3);
16. Peraturan Daerah Kota Banjarmasin Nomor 7 Tahun 2016 tentang Pembentukan Dan Susunan Perangkat Daerah Kota Banjarmasin (Lembaran Daerah Kota Banjarmasin Tahun 2016 Nomor 7, Tambahan Lembaran Daerah Kota Banjarmasin Nomor 40).

MEMUTUSKAN :

1 ▼ Menetapkan : PERATURAN WALIKOTA TENTANG INFORMASI JABATAN DINAS KESEHATAN KOTA BANJARMASIN

## BAB I

### KETENTUAN UMUM

#### Pasal 1

Dalam Peraturan Walikota ini yang dimaksud dengan :

1. Kota adalah Kota Banjarmasin.
2. Pemerintah Kota adalah Walikota dan Perangkat Daerah sebagai unsur penyelenggara pemerintah daerah Kota Banjarmasin.
3. Walikota adalah Walikota Banjarmasin.
4. Dinas Kesehatan adalah Dinas Kesehatan Kota Banjarmasin.
5. Pegawai Negeri Sipil adalah Pegawai Negeri Sipil pada Dinas Kesehatan Kota Banjarmasin.
6. Informasi Jabatan adalah menginformasikan data-data jabatan, mulai dari struktur organisasi, struktur jabatan, formasi jabatan dan uraian jabatan (job description).
7. Jabatan adalah kedudukan yang menunjukkan tugas, tanggung jawab, wewenang dan hak seorang Pegawai Negeri Sipil dalam rangka suatu susunan organisasi.
8. Jabatan Struktural adalah suatu kedudukan yang menunjukkan tugas, tanggungjawab, wewenang dan hak seorang Pegawai Negeri Sipil dalam rangka memimpin suatu satuan organisasi Negara / daerah.

9. Jabatan Pelaksana adalah sekelompok pegawai aparatur sipil negara yang bertanggung jawab melaksanakan kegiatan pelayanan publik serta administrasi pemerintahan dan pembangunan.
10. Jabatan Fungsional adalah sekelompok Jabatan yang berisi fungsi dan tugas berkaitan dengan pelayanan fungsional yang berdasarkan pada keahlian dan keterampilan tertentu.

## BAB II

### TUJUAN PENETAPAN INFORMASI JABATAN

#### Pasal 2

Informasi jabatan ditetapkan untuk membantu manajemen dalam upaya pembinaan, penyempurnaan dan penataan di bidang Kelembagaan, Kepegawaian, dan Ketatalaksanaan bagi terselenggaranya tugas umum pemerintahan.

## BAB III

### PENYUSUNAN INFORMASI JABATAN

#### Pasal 3

- (1) Penyusunan informasi jabatan Dinas Kesehatan berdasarkan Peraturan Perundang-undangan serta kebutuhan dan kemampuan daerah.
- (2) Informasi jabatan dimaksud pada ayat (1) sebagaimana tercantum dalam Lampiran yang merupakan bagian yang tidak terpisahkan dari Peraturan Walikota ini.

#### Pasal 4

Pejabat struktural, pelaksana dan fungsional ditetapkan oleh Walikota atas usulan Sekretaris Daerah sesuai dengan kewenangan dan Peraturan Perundang-undangan yang berlaku.

## BAB IV

### KETENTUAN PENUTUP

#### Pasal 5

Peraturan Walikota ini mulai berlaku pada tanggal diundangkan.

Agar setiap orang mengetahuinya, memerintahkan pengundangan Peraturan Walikota ini dengan penempatannya dalam Berita Daerah Kota Banjarmasin.

Ditetapkan di Banjarmasin  
pada tanggal 12 Desember 2019

WALIKOTA BANJARMASIN,



IBNU SINA

Diundangkan di Banjarmasin  
pada tanggal 12 Desember 2019

SEKRETARIS DAERAH KOTA BANJARMASIN,

HAM LI KURSANI

BERITA DAERAH KOTA BANJARMASIN TAHUN 2019 NOMOR

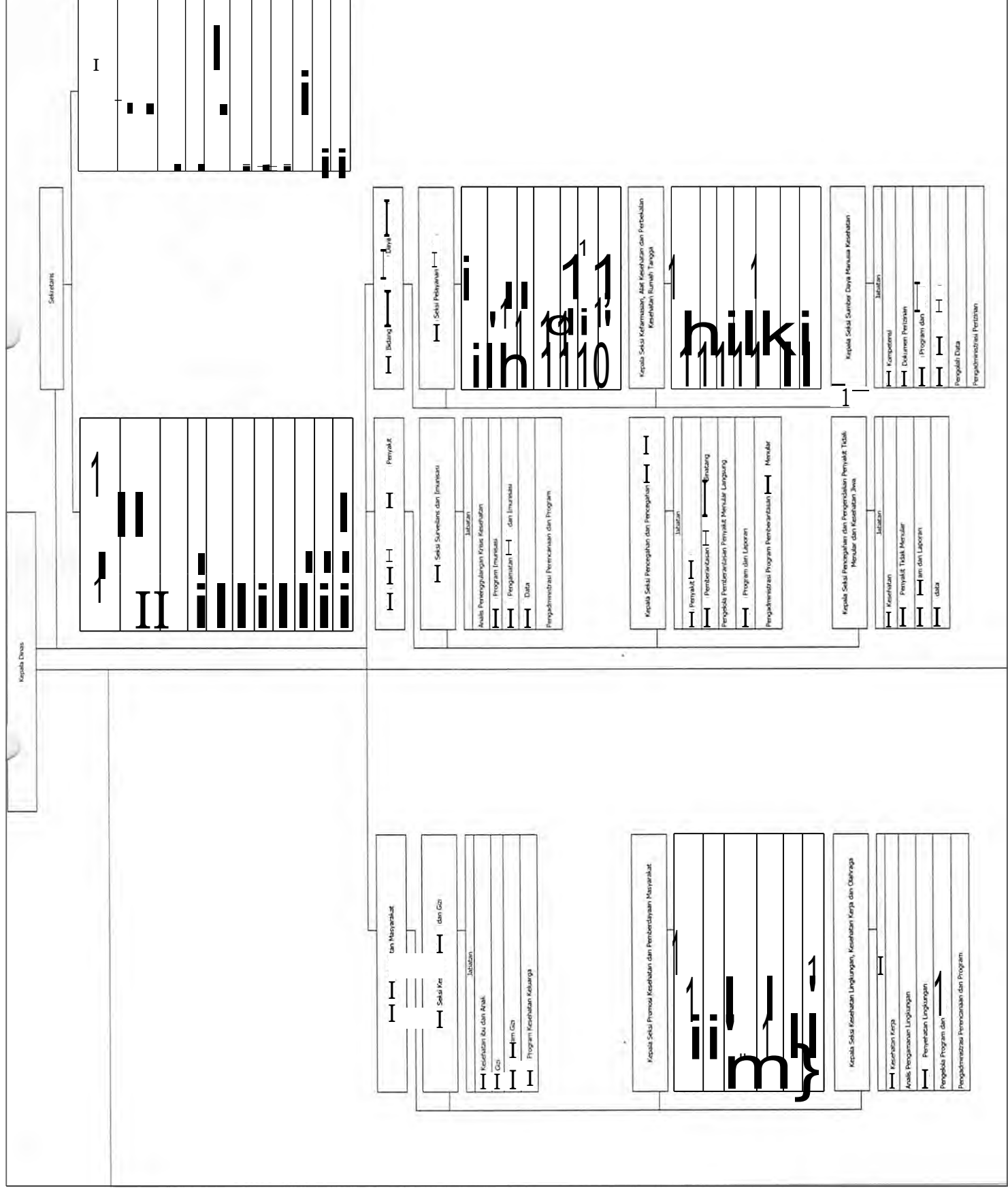

Kelompok Jabatan Fungsional Tertentu
Jabatan
Malls Kepegawaian Pertama
Malls Kepegawaian Muda
Malls Kepegawaian Madya
Penyuluh Kesehatan Masyarakat Pertama
Penyuluh Kesehatan Masyarakat Muda
Penyuluti Kesehatan Masyarakat Madya
Entomolog Kesehatan Pertama
Entomolog Kesehatan Muda
Entomolog Kesehatan Madya
Epidemiolog Kesehatan Pertama
Epiderniolog Kesehatan Muda
Epidemiolog Kesehatan Madya
Teknisi Elektromedis Pelaksana
Teknisi Elektromedis Pelaksana Lanfutan
Teknisi Elektranedis Penyelia
Teknisi Elektromedis Pertama
Teknisi Ektromedis Muda
Teknisi Elektromedis Madya
Administrator Kesehatan Pertama
Administrator Kesehatan Muda
Administrator Kesehatan Madya

Kepala Unit Pel ks is Daerah Laboratoriurn Kesehatan
Kelompok Jabatan Fungsional Tertentu
Jabatan
Dokter Pertama
Dokter Muda
Dokter Madya
Pranata Laboratorium Kesehatan Pelaksana
Pranata Laboratorium Kesehatan Pelaksana Lanjutan
Pranata Laboratorium Kesehatan Penyelia
Perawat Terampil
Perawat Matte

Kepala Sub Bagtan Tata tharta Unit Pelaksana Teknis Daerah  
Laboratorium Kesehatan

Jabatan
Penetola Pelayanan Penunfang Diagnostik dan Logistik
Pengelota Pelayanan Kesehatan
Pengelota Keuangan
Pengolah Data
Pengachninistrasi Umum
Petugas Keamanan
Pramu Kebersihan
Pramu Laboratorium

nit Petaksana Teknis Daerah Instalasi Farmasi
Kelompok Jabatan Fungsional Tertentu
Jabatan
Asisten Apoteker Petaksana
Asisten Apoteker Pelaksana lanjutan
Misten Apoteker Penyelia
Apoteker Pertama
Apoteker Muda

Kepala Sub Bagian Tata Usaha Unit Pelaksana Teknis  
Daerah Instatasi Fannasl

Jabatan
Pengeiola Obat dan Alat•alat Kesehatan
Pengolah Data
Pervadministrasi Gudang Farmasi
Petugas Keamanan
Pramu Kebersihan







Puskesmas Sei Mesa

Kelompok Jabatan Fungsional Tertentu

Jabatan
Dokter Pertama
Dokter Muda
Dokter Madva
Dokter Gigs Pertama
Dokter Gigi Muda
Perawat Terampil
Perawat Mahir
Perawat Penyelia
Perawat Ahli Pertama
Perawat AIM Muda
Asisten Apoteker Pelaksana
Asisten Apoteker Petaksana Lanjutan
Asisten Apoteker Penyeha
Perawat Gigi Terampil
Perawat Gigi Mahir
Perawat Gigi Penyelia
Perawat Gigs Ahli Pertama
Perawat Gigi Ahli Muda
Pranata Laboratorium Pelaksana
Pranata Laboratorium Pelaksana Lanjutan
Pranata Laboratorium Penyeha
Nutrisionis Pelaksana
Nutrisionis Pelaksana Lanjutan
Nutrisionis Penyelia
Sanitarian Pelaksana
Sanitarian Pelaksana Lanjutan
Sanitanan Penyelia
Bidan Pelaksana
Bdan Pelaksana Lanjutan
Ulan Penyelia
Bidan Pertama
Ulan Muda
Bidan Madva
Perekam Medis Pelaksana
Perekam Medis Pelaksana Lanjutan
Perekam Medis Penyeha
Penyuluh Kesehatan Masyarakat Pertama
Penyuluh Kesehatan Masyarakat Muda
Apoteker Pertama
Apoteker Muda

Kepala Sub Bagian Tata Usaha Puskesmas

Jabatan
Pengadministrasi Rekam Medis dan Informasi
Pengelota Bahan Perencanaan
Pengoiah Data
Pengelola Pendapatan
Pengelola keuangan
Pengadministrasi Keuangan
Verifikator keuangan
Pengadministrasi Barang Milik Negara
Pengadministrasi pengaduan Publik
Petugas keamanan
Pramu Kebersihan
Pengadministrasi Umum
Pengadministrasi Kepegawaian

Puskesmas Kayu Tartgi

Kelompok Jabatan Fungsional Tertentu

Jabatan
Dokter Pertama
Dokter Muria
Dokter Gigi Pertama
Dokter Gigi Muria
Perawat Terampil
Perawat Mahir
Perawat Penyeha
Perawat At* Patina
Perawat Nib Muda
Asisten Apoteker Pelaksana
Asisten Apoteker Pelaksana lanjutan
Aststen Apoteker Penyeha
Perawat Gigi Terampd
Perawat Gigi Mahir
Perawat Gigi Penyeha
Perawat Gigi Ahli Pertama
Perawat Gigi Mk Muda
Pranata Laboratorium Kesehatan Pelaksana
Pranata Laboratorium Kesehatan Pelaksana Lanjutan
Pranata laboratonum Kesehatan Penyelia
Nutrnionis Pelaksana
Nutrisionis Pelaksana lanjutan
Nutrisionrs Penyeha
Sanitarian Pelaksana
Sanitarian Pelaksana Lanlutan
Sanitarian Penyelia
Bidan Petaksana
Bidan Petaksana Lanjutan
Bidan Penyelia
Refraksi Optisien Pelaksana
Refraksi Optisien Pelaksana Lanjutan
Refraisi Optisren Penyelia
Fiskttrafts Petaksana
Fisioterafis Petaksana Lanlutan
Fisioterafis penyeha
Perekam Medss Petaksana
Perekam Moths Petaksana Lanjutan
Perekam Medis Penyelia
Penyuluh Kesehatan Masyarakat Pertama
Penyuluh Kesehatan Masyarakat Muda
Apoteker Pertama
Aooteker Muda

1 Kepala Sub Bagian Tata Usatia Puskesmas

Jabatan
Perveiola Bahan Perencanaan
Pengotah Data
Pengelola Pendapatan
Pengelota keuangan
Verdikater keuangan
Pengadministrasi Reliant Med6 dan Informasi
Pengadnunistrasi Keuangan
Pengadnunistrasi Barang Mikk Negara
Pengadminestrasi pengaduan Pub&
Peogadministrasi Umum
Pengadministrasi Kepegawaian
Petugas keamanan
Pramu Kebersihan

Puskesmas Sei lindah

Ketompok Jabatan Fungsional Tertentu

Jabatan
Dokter Pertama
Dokter Muda
Dokter Gigi Pertama
Dokter Gigi Muda
Perawat Terampd
Perawat Mahir
Perawat Penyelia
Perawat Ahli Pertama
Perawat Ahh Muda
Asisten Apoteker Petaksana
Asrsten Apoteker Petaksana Lanjutan
Asisten Apoteker Penyelia
Perawat Gigi Terampil
Perawat Gigi Mahir
Perawat Gigi Penyelia
Pranata Laboratonum Pelaksana
Pranata Laboratorium Pelaksana Lanjutan
Pranata Laboratorium Penyelia
Nutrisionis Pelaksana
Nutrisionis Pelaksana Lanjutan
Nutrisionis Penyeha
Sanitarian Pelaksana
Sanitarian Pelaksana Lanjutan
Sanitarian Penyelia
Bidan Pelaksana
Bidan Petaksana Lanjutan
Bidan Penyelia
Perekam Medis Pelaksana
Perekam Medrs Petaksana Lanjutan
Perekam Mechs Penyelia
Penyuluh Kesehatan Masyarakat Pertama
Penyuluh Kesehatan Masyarakat Muda
Apoteker Pertama
Apoteker Mudd

Kepala Sub Bagian Tata Usaha Puskesmas

Jabatan
Pengadministrasi Rekam Medis dan Informasi
Pengelota Bahan Perencanaan
Pengolah Data
Pengelola Pendapatan
Pengelola keuangan
Pengadministrasi Keuangan
Vertifikator keuangan
Pengadministrasi Barang Mikh Negara
Pengadministrasi pengaduan Publik
Petugas keamanan
Pramu Kebersihan
Pengadministrast Umum
Pengadministrasi Kepegawaian







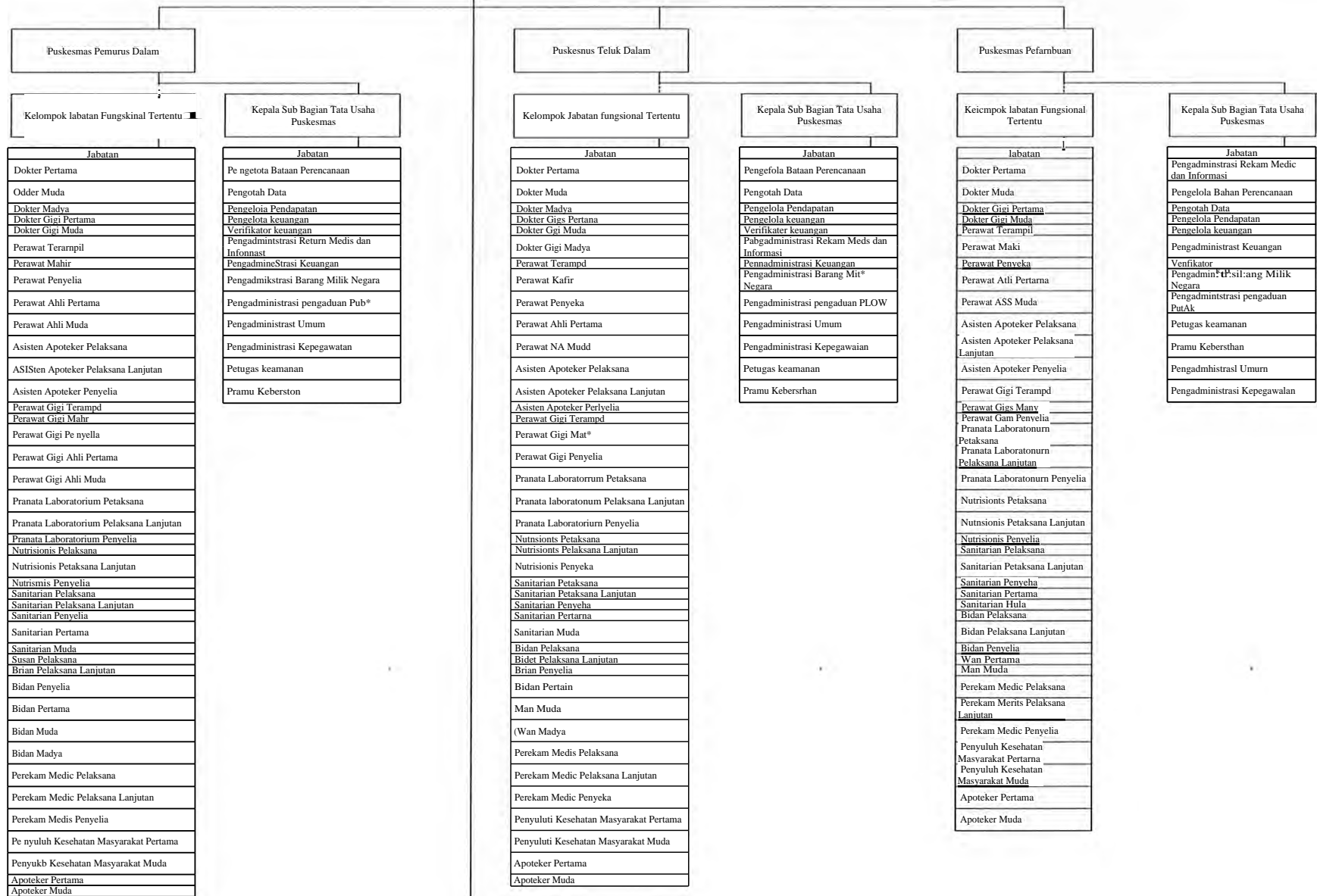

Puskesmas Basinh Baru

Ketompok Jabatan Fingsionat Tertentu

Jabatan
Dokter Pertama
Dokter Muda
Dokter Ggi Pertama
Dokter Gigs Muda
Perawat Terarnal
Perawat Mahe
Perawat Penyelia
Perawat Atilit Muda
Austen Apoteker Petaksana
Austen Apoteker Petaksana Cantu an
Asisten Apoteker Penyeha
Perawat Gigi Terampil
Perawat Gigi Mahir
Perawat Gigi Penyelia
Perawat GO Atilit Madya
Pranata Laboratorium Pelaksana
Pranata Laboratorium Pelaksana Lanjutan
Pranata laboratorken Penyelia
Nutrisionis Petaksana
Nutrisienis Pelaksana Lanjutan
flutrisOnis Penyella
Nutrisionis Meta
Sanitarian Petaksana
Sanitarian Pelaksana lamutan
Sanitarian Penyelia
Asian Pelaksana
Ulan Pelaksana Lanjutan
Wan Penyelia
Wan Muda
Perri,. Medis Petal..
Perekam Medis Pelaksana Lanjutan
Perekan Medis Penyelia
Perryukti Kesehatan Masyarakat Pertama
Penyukuh Kesehatan Masyarakat Muda
Apoteker Pertama
Apoteker Muda

Kepala Sub Bagian Tata Usaha Puskesmas

Jabatan
Pengelola Bahan Perencanaan
Pengotah Data
Pasgelola Pendapatan
Pengelola keuangan
Verifikator keuangan
Pengadmknistrasi Retort) Meets dan Infomilasi
Pengadministrasi Keuangan
Pengadministrasi Barang Milk Negara
Pe gadministrasi pengaduan Public
Pengadministrasi Umum
Pennadministrasi Kepegawaan
Petugas keamanan
Pramu Kebersihan

Puskesmas Alalak Selatan

Kelompok Jabatan Fungsional Tertentu

Jabatan
Dokter Pertama
Dokter Muda
Dokter Gim Muda
Perawat Teramal
Perawat Mahe
Perawat Pe neha
Asisten Apoteker Petaksana
Asisten Apoteker Pelaksana lanJutan
Asisten Apoteker Penyeha
Perawat Gigi Terampil
Perawat Gigi Mahe
Perawat Gigi Penyelia
Pranata Laboratorium Pelaksana
Pranata Laboratonum Petaksana Lanjutan
Pranata Laboratonum Penyelia
Nutrisionis Pelaksana
Nutrisionis Pelaksana Lanjutan
Nutrisionis Penyelia
Sanitarian Pelaksana
Sanitarian Pelaksana Linjutan
Sanitarian Penyetta
Brian Pelaksana
titan Petaksana Lanjutan
Brian Penyelia
Radiografer Pelaksana
Radiografer Pelaksana lanjutan
Radiografa Penyelia
Perekam Meths Pelaksana
Perekam Meets Pelaksana LanJutan
Perekam Mcdirs Penyelia
Penyulut Kesehatan Masyarakat Pertama
Periyukth Kesehatan Masyarakat Muda
Apoteker Pertama
Apoteker Muda

Kenai.) Sub Raglan Tata Usaha Puskesmas

Jabatan
Pengadministrasi Rekam Meta dan Infonnasi
Pengelota Bahan Perencanaan
Pengolah Data
Pengeiola Ptmdapatan
Pennelola keuangan
Pertgadministrasi Keuangan
VerifikatOr keuantian
Pengadministrasi Barang Milk Wood
Pengadministrasi pengaduan Public
Petugas keamanan
Pramir Kebersittan
Pengadministrasi Umum
Pmgadministrasi Kepegawaian

Puskesmas Alatak Tengah

Kekompok Jabatan Fungsional Tertentu

Jabatan
Dokter Pertama
Dokter Muda
Dokter Gigi Pertama
Dokter Gigi Muda
Perawat Tetanal
Perawat Mahir
Perawat Penyelia
Perawat Alit Pertama
Perawat Alit Muda
Asisten Apoteker Pelaksana
Asisten Apoteker Pelaksana
Asisten Apoteker Penyelia
Perawat Gigi Terampil
Perawat Gigi Mat*
Perawat Gig' Penyeka
Perawat Ggi Arai Pertama
Perawat Gigi Ahli Muda
Pranata Laboratonum Pelaksana
Pranata Laboratonum Pelaksana Lanjutan
Pranata L3boratorium Penyelia
Pranata Laboratonum Pertama
Pranata Laboratonum Muda
Nutrisionis Pelaksana
Nutrisionis Pelaksana Lanjutan
Nutnsiones Penyelia
Sanitarian Pelaksana
Sanitarian Petaksana Lanjutan
Sanitanan Penyeha
Sanitanan Pajama
Sanitanan Muria
Brian Pelaksana
Brian Pelaksana Lanjutan
Brian Penyelia
titan Pertama
titian Muda
Bolan Madya
Perekam Medis Pelaksana
Perekam Meets Pelaksana tanJutan
Perekam Medis Penyelia
Pernulut Kesetiatan Masyarakat Pertama
Penyukthi Kesehatan Masyarakat Muda
Apoteker Pertama
Apoteker Muda

Kepala Sub Bagian Tata Usaha Puskesmas

Jabatan
Pengacministrasi Retool Meds dan Infonnasi
Pengelota Bahan Perencanaan
Pengotah Data
Pengelola Pendapatan
Pexielola keuangan
Pengadministrast Keuangan
Verifikator keuangan
Pengadnunnstrasi Barang Milk Negara
Pengadrunistrau pengaduan Publics
Petugas keamanan
Pramu Kebersitian
Pengacknistrasi Untum
Pengadmnistrasi Kepegawalan

Puskesmas Banjarmasin Indah

Jabatan
Dokter Pertama
Dokter Muda
Dokter Madya
Dokter Gigi Pertama
Dokter Gigi Muda
Perawat Terampil
Perawat Mahir
Perawat Penyelia
Perawat Ahli Pertama
Perawat Ahli Muda
Asisten Apoteker Pelaksana
Asisten Apoteker Pelaksana Lanjutan
Mistren Apoteker Penyelia
Perawat Gigi Terampil
Perawat Gigi Mahir
Perawat Gigi Penyelia
Pranata Laboratorium Pelaksana
Pranata Laboratorium Pelaksana Lanjutan
Pranata Laboratorium Penyelia
Nutrisi Pelaksana
Nutrisi Pelaksana Lanjutan
Nutrisi Penyelia
Sanitarian Pelaksana
Sanitarian Pelaksana Lanjutan
Sanitarian Penyelia
Bidan Pelaksana
Bidan Pelaksana Lanjutan
Bidan Penyelia
Perekam Medis Pelaksana
Perekam Medis Pelaksana Lanjutan
Penyuluh Kesehatan Masyarakat Pertama
Penyuluh Kesehatan Masyarakat Muda
Apoteker Pertama
Apoteker Muda
Apoteker Madya

Jabatan
Pengelola Bahan Perencanaan
Pengolah Data
Pengelola Pendapatan
Pengelola keuangan
Verifikator k
Pengadines Rekam Medis dan Informasi
Pengadministrasi Keuangan
Pengadministrasi Barang M&N
Pengadministrasi pengaduan Publik
Pengadministrasi Umum
Pengadministrasi Kepegawaian
Petugas keamanan
Pramu Kebersihan

Ptskesmas Kuin Raya

Jabatan
Dokter Pertama
Dokter Muda
Dokter Madya
Dokter Gigi Pertama
Dokter Gigi Muda
Perawat Terampil
Perawat Mahir
Perawat Penyelia
Perawat AM Pertama
Perawat Ati Myda
Asisten Apoteker Pelaksana
Asisten Apoteker Pelaksana Lanjutan
Asisten Apoteker Penyelia
Perawat Gigi Terampil
Perawat Gigi Halter
Perawat Gigi Penyelia
Pranata Laboratorium Pelaksana
Pranata Laboratorium Pelaksana Lanjutan
Pranata Laboratorium Penyelia
Nutrisi Pelaksana
Nutrisi Petal.sana Lanjutan
Nutrisi Penyelia
Sanitarian Pelaksana
Sanitarian Pelaksana Lanjutan
Sanitarian Penyelia
Bidan Pelaksana
Bidan Pelaksana Lanjutan
Bidan Penyelia
Bidan Pertama
Bidan Muda
Bidan Madya
Perekam Medis Pelaksana
Perekam Medis Pelaksana Lanjutan
Perekam Medis Penyelia
Penyuluh Kesehatan Masyarakat Pertama
Penyuluh ICesehatan Masyarakat Muda
Apoteker Panama
Apoteker Muda

Jabatan
Pengadministrasi Rekam Medis dan Informasi
Peogelola Bahan Perencanaan
Pengolah Data
Pengelola Pendapatan
PerPqelola keuangan
Pengadministrasi Keuangan
Verifikator keuangan
Pengadministrasi Barang Mit&Hamra
Pengadministrasi pengaduan Publik
Petugas keamanan
Pramu Kebersihan
Pengadministrast Umum
Pengadministrasi Kepegawaian

WALIKOTA BANJARMASIN,

IBN SINA