



**WALIKOTA BANJARMASIN
PROVINSI KALIMANTAN SELATAN**

**PERATURAN WALIKOTA BANJARMASIN
NOMOR 3 TAHUN 2018**

TENTANG

**PETA JABATAN PADA UNIT ORGANISASI DILINGKUNGAN PEMERINTAH
KOTA BANJARMASIN**

WALIKOTA BANJARMASIN,

Menimbang : a. bahwa sebagai tindak lanjut dari Peraturan Daerah Kota Banjarmasin Nomor 7 Tahun 2016 tentang Pembentukan dan Susunan Perangkat Daerah Kota Banjarmasin, maka perlu untuk menata kembali peta jabatan di Lingkungan Pemerintah Kota Banjarmasin;

b. bahwa berdasarkan pertimbangan sebagaimana dimaksud pada huruf a perlu menetapkan Peraturan Walikota Banjarmasin tentang Peta Jabatan pada Unit Organisasi dilingkungan Pemerintah Kota Banjarmasin Tahun 2018;

Mengingat

1. Undang-Undang Nomor 27 Tahun 1959 tentang Penetapan Undang-Undang Darurat Nomor 3 Tahun 1953 tentang Pembentukan Daerah Tingkat II di Kalimantan (Lembaran Negara Republik Indonesia Tahun 1953 Nomor 9) sebagai Undang-Undang (Lembaran Negara Republik Indonesia Tahun 1959 Nomor 72, Tambahan Lembaran Negara Republik Indonesia 1820);
2. Undang-Undang Nomor 12 Tahun 2011 tentang Pembentukan Peraturan Perundang-Undangan (Lembaran Negara Republik Indonesia Tahun 2011 Nomor 82, Tambahan Lembaran Negara Republik Indonesia Nomor 5234);
3. Undang-Undang Nomor 5 Tahun 2014 tentang Aparatur Sipil Negara (Lembaran Negara Republik Indonesia Tahun 2014 Nomor 6, Tambahan Lembaran Negara Republik Indonesia Nomor 5494);
4. Undang-Undang Nomor 23 Tahun 2014 tentang Pemerintahan Daerah (Lembaran Negara Republik Indonesia Tahun 2014 Nomor 244, Tambahan Lembaran Negara Republik Indonesia Nomor 5587) sebagaimana telah diubah beberapa kali terakhir dengan Undang-Undang Nomor 9 Tahun 2015 tentang Perubahan Kedua Atas

Undang-Undang Nomor 23 Tahun 2014 tentang Pemerintahan Daerah (Lembaran Negara Republik Indonesia Tahun 2015 Nomor 25, Tambahan Lembaran Negara Republik Indonesia Nomor 5679);

5. Peraturan Pemerintah Nomor 100 Tahun 2004 tentang pengangkatan Pegawai Negeri Sipil dalam Jabatan Struktural (Lembaran Negara Republik Indonesia Tahun 2000 Nomor 197, Tambahan Lembaran Negara Republik Indonesia Nomor 4018);
6. Peraturan Pemerintah Republik Indonesia Nomor 18 Tahun 2016 tentang Perangkat Daerah (Lembaran Negara Republik Indonesia Tahun 2016 Nomor 114, Tambahan Lembaran Negara Republik Indonesia Nomor 5887);
7. Peraturan Pemerintah Nomor 11 Tahun 2017 tentang Manajemen Pegawai Negeri Sipil (Lembaran Negara Republik Indonesia Tahun 2017 Nomor 63, Tambahan Lembaran Negara Republik Indonesia Nomor 6037)
8. Peraturan Menteri Dalam Negeri Nomor 12 Tahun 2008 tentang Pedoman Analisis Beban Kerja di lingkungan Departemen Dalam Negeri dan Pemerintah Daerah (Lembaran Negara Republik Indonesia Tahun 2008 Nomor 59, Tambahan Lembaran Negara Republik Indonesia Nomor 4844);
9. Peraturan Menteri Dalam Negeri Nomor 35 Tahun 2012 tentang Pedoman Analisis Jabatan di lingkungan Departemen Dalam Negeri dan Pemerintah Daerah (Lembaran Negara Republik Indonesia Tahun 2012 Nomor 84);
10. Peraturan Menteri Negara Pemberdayaan Aparatur Negara dan Reformasi Birokrasi Nomor 25 Tahun 2016 tentang Nomenklatur Jabatan Pelaksana bagi Pegawai Negeri Sipil di Lingkungan Instansi Pemerintah;
11. Peraturan Kepala Badan Kepegawaian Negara Nomor 12 Tahun 2013 tentang Kamus Jabatan Fungsional Umum Pegawai Negeri Sipil;
12. Peraturan Kepala Badan Kepegawaian Negara Nomor 3 Tahun 2011 tentang Pedoman Pelaksanaan Analisis Jabatan;
13. Peraturan Daerah Kota Banjarmasin Nomor 7 Tahun 2016 tentang Pembentukan *dan Susunan Perangkat Daerah* (Lembaran Daerah Kota Banjarmasin 2016 Nomor 7, Tambahan Lembaran Daerah Kota Banjarmasin Nomor 40);

MEMUTUSKAN:

Menetapkan : PERATURAN WALIKOTA TENTANG PETA JABATAN PADA UNIT ORGANISASI DI LINGKUNGAN PEMERINTAH KOTA BANJARMASIN TAHUN 2018

BAB I KETENTUAN UMUM

Pasal 1

Dalam Peraturan Walikota ini yang dimaksud dengan :

1. Daerah adalah Kota Banjarmasin.
2. Walikota adalah Walikota Banjarmasin.
3. *Sekretariat Daerah* adalah Sekretariat Kota Banjarmasin.
4. Sekretaris Daerah adalah Sekretaris daerah Kota Banjarmasin.
5. Sekretariat DPRD adalah Sekretariat DPRD Kota Banjarmasin
6. Inspektorat adalah Inspektorat Kota Banjarmasin.
7. Dinas Pendidikan adalah Dinas pendidikan Kota Banjarmasin.
8. Dinas Kesehatan adalah Dinas Kesehatan Kota Banjarmasin.
9. Dinas Pekerjaan Umum dan Penataan Ruang adalah Dinas Pekerjaan Umum dan Penataan Ruang Kota Banjarmasin.
10. Dinas Perumahan dan Kawasan Pemukiman adalah Dinas Perumahan dan Kawasan Pemukiman Kota Banjarmasin.
11. Satuan. Polisi Pamong Praja dan Pemadam Kebakaran adalah Satuan Polisi Pamong Praja Kota Banjarmasin.
12. Dinas Sosial adalah Dinas Sosial Kota Banjarmasin.
13. Dinas Pemberdayaan Perempuan dan Perlindungan Anak adalah Dinas Pemberdayaan Perempuan dan Perlindungan Anak Kota Banjarmasin.
14. Dinas Ketahanan Pangan, Pertanian dan Perikanan adalah Dinas Ketahanan Pangan, Pertanian dan Perikanan Kota Banjarmasin.
15. Dinas Lingkungan Hidup adalah Dinas Lingkungan Hidup Kota Banjarmasin;
16. Dinas Kependudukan dan Pencatatan Sipil adalah Dinas Kependudukan dan Pencatatan Sipil Kota Banjarmasin.
17. Dinas Pengendalian Penduduk, Keluarga Berencana dan Pemberdayaan Masyarakat adalah Dinas Pengendalian Penduduk, Keluarga Berencana dan Pemberdayaan Masyarakat Kota Banjarmasin.
18. Dinas Perhubungan adalah Dinas Perhubungan Kota Banjarmasin.
19. Dinas Komunikasi Informatika dan Statistik adalah Dinas Komunikasi Informatika dan Statistik Kota Banjarmasin.
20. Dinas Koperasi, Usaha Mikro dan Tenaga Kerja adalah Dinas Koperasi, Usaha Mikro dan Tenaga Kerja Kota Banjarmasin
21. Dinas Penanaman *Modal* dan *Pelayanan Terpadu Satu Pintu* adalah Dinas Penanaman Modal dan Pelayanan Terpadu Satu Pintu Kota Banjarmasin.
22. Dinas Kepemudaan dan Olahraga adalah Dinas

- Kepemudaan dan Olahraga Kota Banjarmasin.
23. Dinas Perpustakaan dan Arsip adalah Dinas Perpustakaan dan Arsip Kota Banjarmasin.
 24. Dinas Kebudayaan dan Pariwisata adalah Dinas Kebudayaan dan Pariwisata Kota Banjarmasin.
 25. Dinas Perdagangan dan Perindustrian adalah Dinas Perdagangan dan Perindustrian Kota Banjarmasin.
 26. Badan Keuangan Daerah adalah Badan Keuangan Daerah Kota Banjarmasin.
 27. Badan Perencanaan, Penelitian dan Pengembangan Daerah adalah Badan Perencanaan, Penelitian dan Pengembangan Daerah Kota Banjarmasin.
 28. Badan Kepegawaian Daerah, Pendidikan dan Pelatihan adalah Badan Kepegawaian Daerah, Pendidikan dan Pelatihan Kota Banjarmasin.
 29. Kepala Badan Kepegawaian Daerah, Pendidikan dan Pelatihan adalah Kepala Badan Kepegawaian Daerah, Pendidikan dan Pelatihan Kota Banjarmasin.
 30. Badan Kesatuan Bangsa dan Politik adalah Badan Kesatuan Bangsa dan Politik Kota Banjarmasin.
 31. Badan Penanggulangan Bencana Daerah adalah Badan Penanggulangan Bencana Daerah Kota Banjarmasin.
 32. Kecamatan adalah Kecamatan Kota Banjarmasin.
 33. Kelurahan adalah Kelurahan Kota Banjarmasin.

BAB II PETA JABATAN

Pasal 2

Peta jabatan merupakan susunan jabatan yang menggambarkan seluruh jabatan yang ada dan kedudukannya dalam unit kerja, baik secara vertikal maupun horizontal menurut struktur kewenangan, tugas dan tanggung jawab, serta kompetensi jabatan.

Pasal 3

(1) Unit organisasi di lingkungan Pemerintah Kota Banjarmasin sebagai berikut :

- a. Sekretariat Daerah;
- b. Sekretariat DPRD;
- c. Inspektorat;
- d. Dinas Pendidikan;
- e. Dinas Kesehatan;
- f. Dinas Pekerjaan Umum dan Penataan Ruang;
- g. Dinas Perumahan dan Kawasan Pemukiman;
- h. Satuan Polisi Pam.ong Praja dan Pemadam Kebakaran;
- i. Dinas Sosial;
- j. Dinas Pemberdayaan Perempuan dan Perlindungan Anak;
- k. Dinas Ketahanan Pangan, Pertanian dan Perikanan;
- l. Dinas Lingkungan Hidup;
- m. Dinas Kependudukan dan Pencatatan Sipil;
- n. Dinas Pengendalian Penduduk, Keluarga Berencana dan Pemberdayaan Masyarakat
- o. Dinas Perhubungan;

- p. Dinas Komunikasi Informatika dan Statistik;
- q. Dinas Koperasi, Usaha Mikro dan Tenaga Kerja;
- r. Dinas Penanaman Modal dan Pelayanan Terpadu Satu Pintu;
- s. Dinas Kepemudaan dan Olahraga;
- t. Dinas Perpustakaan dan &sisip;
- u. Dinas Kebudayaan dan Pariwisata;
- v. Dinas Perdagangan dan Perindustrian;
- w. Badan Keuangan Daerah;
- x. Badan Perencanaan, Penelitian dan Pengembangan Daerah;
- y. Badan Kepegawaian Daerah, Pendidikan dan Pelatihan;
- z. Badan Kesatuan Bangsa dan Politik;
- aa. Badan Penanggulangan Bencana Daerah;
- bb. Kecamatan;
- cc. Kelurahan.

(2) Peta Jabatan sebagaimana dimaksud dalain pasal 2, di lingkungan Pemerintah Kota Banjarmasin sebagaimana tercantum dalam Larnpiran yang merupakan bagian tidak terpisahkan dari Peraturan Walikota. ini.

Pasal 4

Peta Jabatan sebagaimana dimaksud dalam pasal 3 ayat (2), wajib digunakan sebagai materi muatan dalam meaksanakan penyusunan formasi, analisis beban kerja, evaluasi jabatan, pengangkatan ke dalam jabatan di lingkungan Pemerintah Kota Banjarmasin.

Pasal 5

- (1) Kepata. Badan Kepegawaian Daerah, Pendidikan dan Pelatihan dan Kepala Bagian Organisasi bertanggung jawab terhadap koordinasi pembinaan peta jabatan di lingkungan Pemerintah Kota Banjarmasin.**
- (2) Sekretaris Daerah *bertanggung jawab terhadap penerapan* peta jabatan di lingkungan Pemerintah Kota Banjarmasin.**

BAB III KETENTUAN LAIN-LAIN

Pasal 6

Untuk Kelancaran pelaksanaan tugas dilingkungan Pemerintah Kota Banjarmasin, dalam waktu paling lama 60 hari sejak Peraturan Walikota ini berlaku, masing-masing pimpinan unit kerja harus telah *menyarnpaikan daftar usulan pengangkatan* dalam jabatan fungsional/pelaksana kepada Sekretaris Daerah Cq. Kepala Badan. Kepegawaian Daerah Pendidikan dan Pelatihan.

Pasal 7

- (1) Pada saat Peraturan ini mulai berlaku, seluruh Pegawai yang memegang jabatan fungsional/pelaksana di lingkungan Pemerintah Kota Banjarmasin tetap melaksanakan tugas dan fungsinya sampan. &Algot", d;.ot'gl,cat.r.lia datem .e.laatak baru berdasarkan peraturan ini.
- (2) Penyusunan pengangkatan dan penempatan dalam jabatan sebagaimana dimaksud pada ayat (1) tetap memperhatikan standar kompetensi jabatan, peta jabatan dan persyaratan lain yang dibutuhkan untuk jabatan yang dimaksud.

BAB IV KETENTUAN PENUTUP

Pasal 8

Peraturan Walikota ini mulai berlaku pada tanggal diundangkan.

Agar setiap orang mengetahuinya dan memerintahkan perundangan Walikota ini dengan penempatannya dalam Berita Daerah Kota Banjarmasin

Ditetapkan di Banjarmasin
pada tanggal 2 Januari 2018

WALIKOTA BANJARMASIN,

H. IBNU SINA

Diundangkan di Banjarnasin
Pada tanggal 3 .T an ua ri 208

SEKRETARIS DAERAH KOTA BANJARMASIN

H. HAMLİ KURSANI

BERITA DAERAH KOTA BANJARMASIN TAHUN 2018 NOMOR 3

**LAMPIRAN
KEPUTUSAN WALIKOTA BANJARMASIN
NOMOR 3 TAHUN 2018
TENTANG
PETA JAI3ATAN PADA UNIT ORGANISASI DILINGKUNGAN
PEMERINTAH KOTA BANJARMASIN TAHUN 2018**

KOTA : BANJARMASIN

1*ETA jA **BATAN SEKRETARIATDAERAI** KOTA BAMAHMASIN

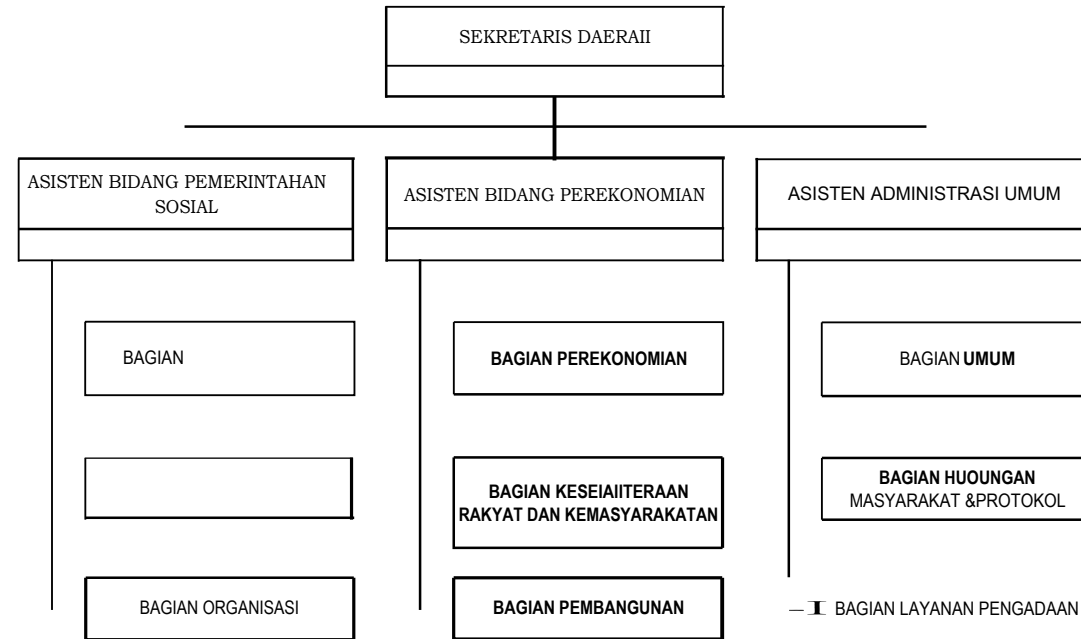

PETA JABATAN BAGIAN PEMERINTABAN

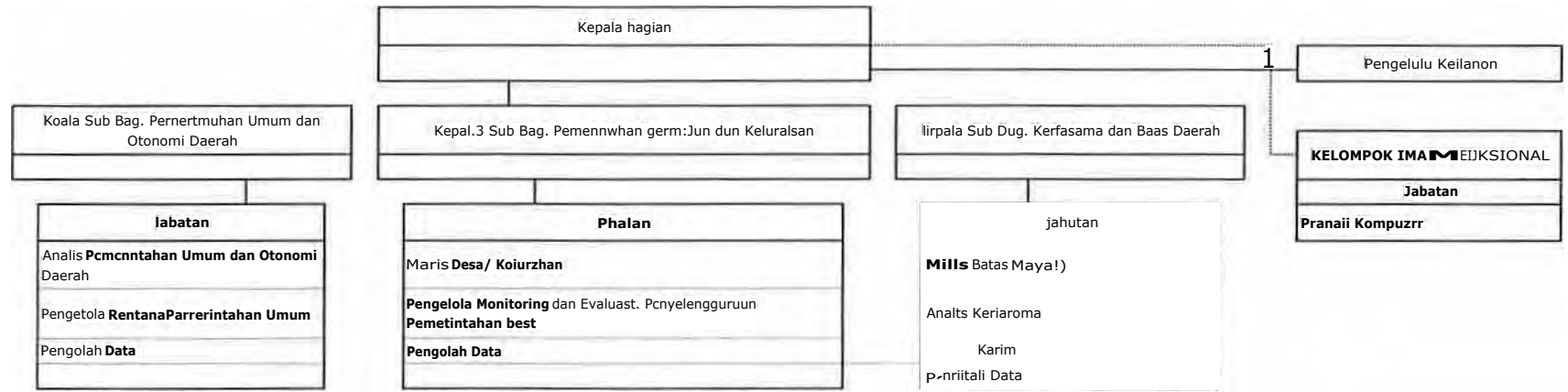

PETA JAI3ATAN BAGIAN HUKUM

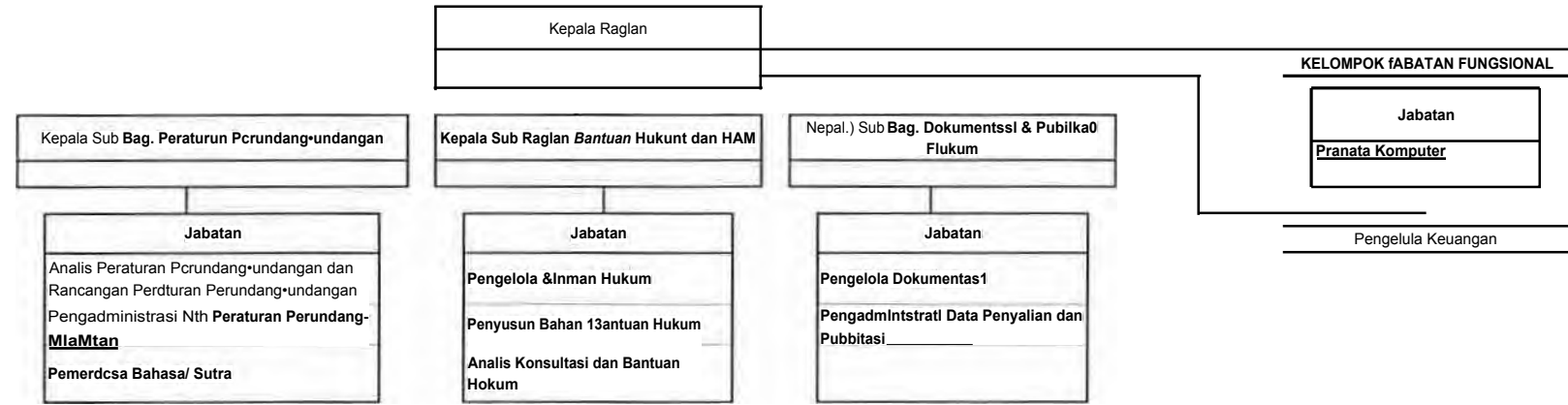

K(VIA PANIARMASIN

PFIA JARMAN RADIAN ORGANISASI

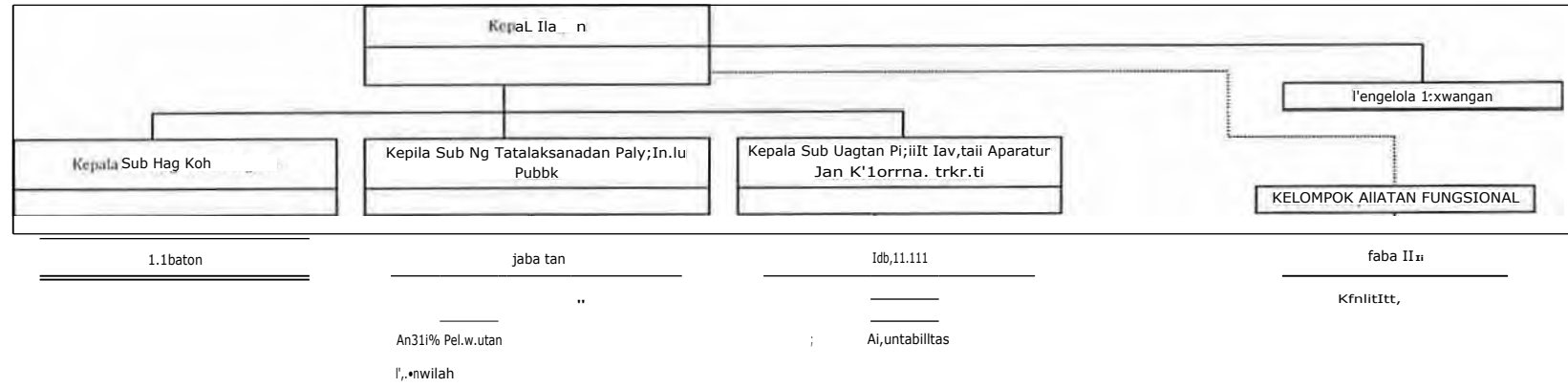

PETA IABATAN RAMAN PEREFIONOMIAN

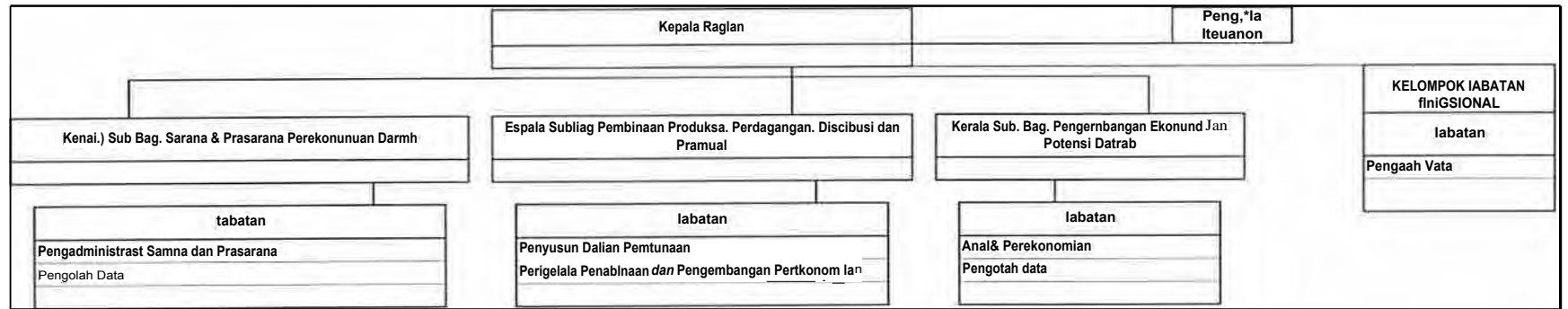

PETA IABATAN IATJAN KESTIAOTERAAN RAKTAT OAN KEMASTARAKATAN

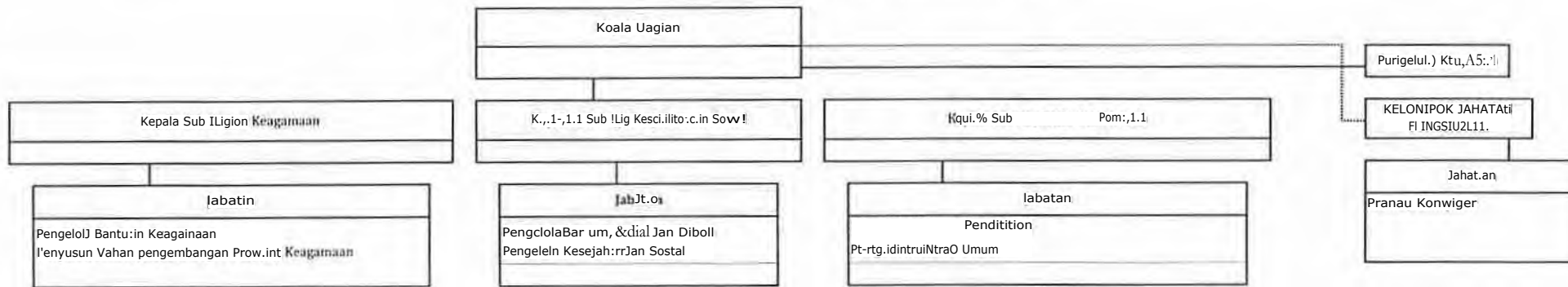

KOTA: BANJARMASIN

PETA JABATAN BAGIAN PEMBANGUNAN

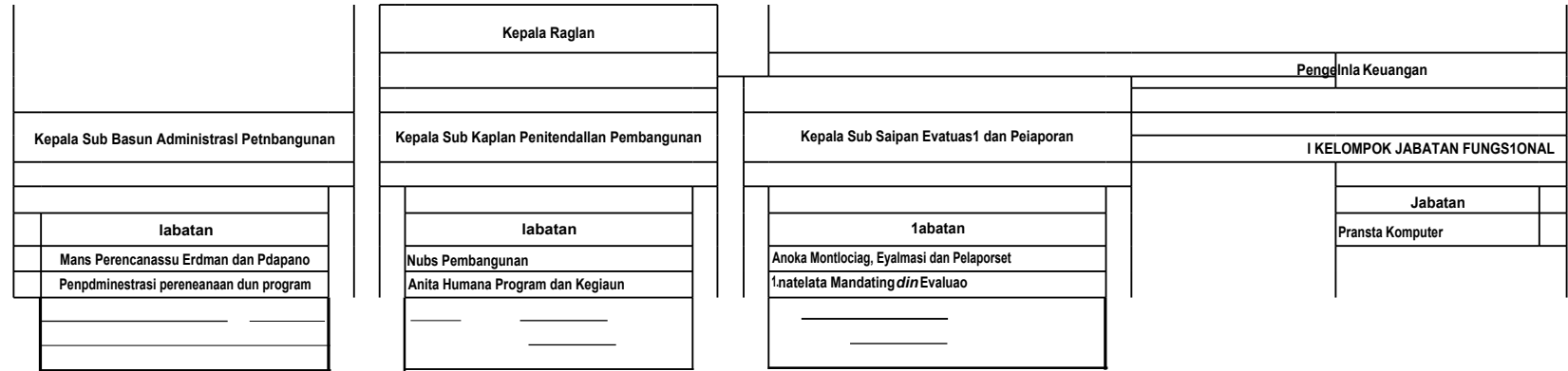

PITA IABATAN BAGIAN UMUM

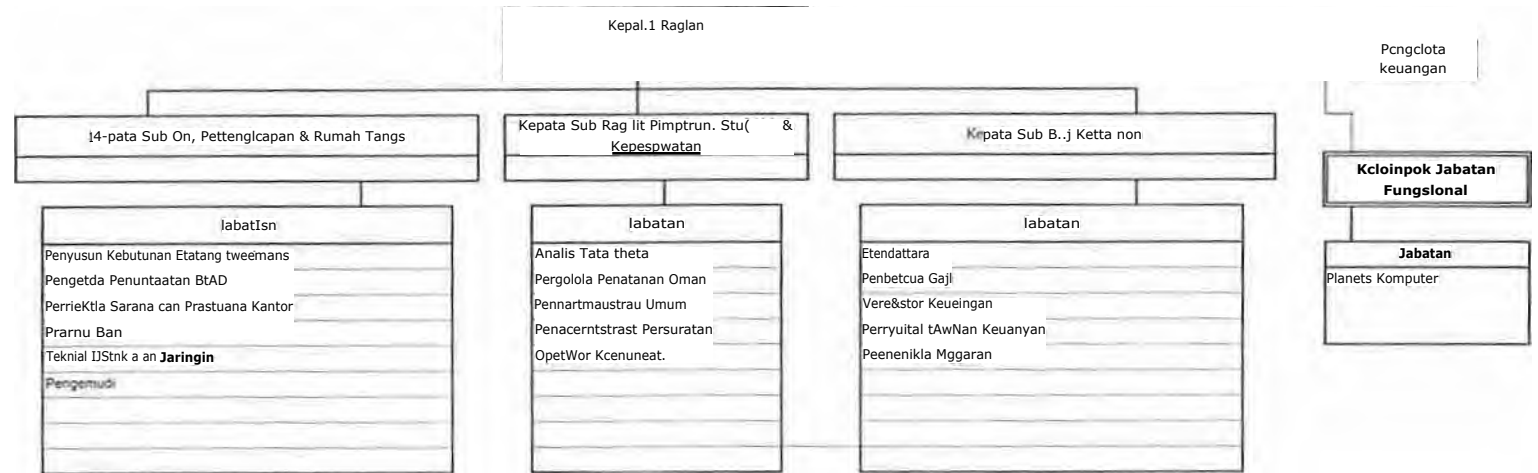

PETA IARATAN ISAGIAN HUOUNGAN MASYARAKAT DAN PROTOKOL.

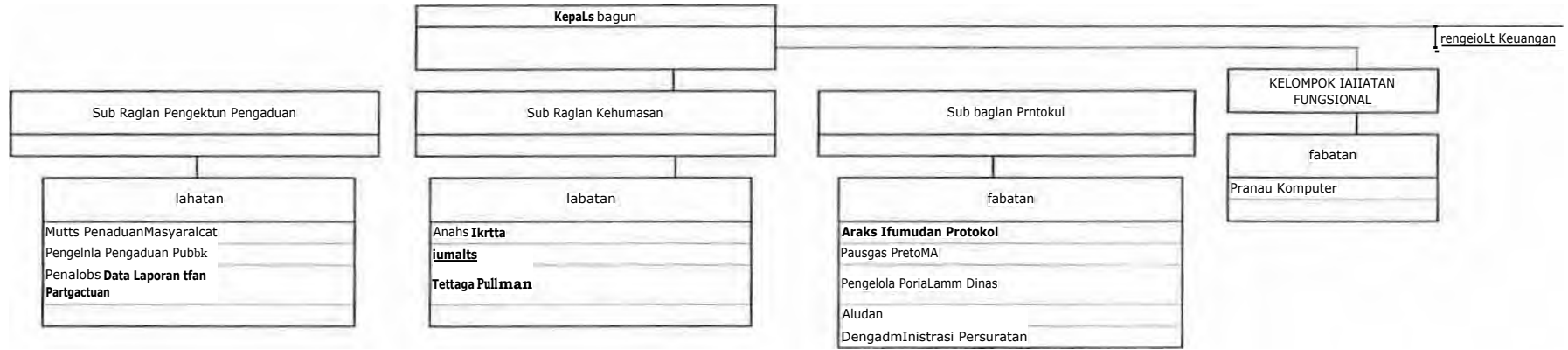

PETA JABATAN BAG1AN LAYANAN PENGADAAN

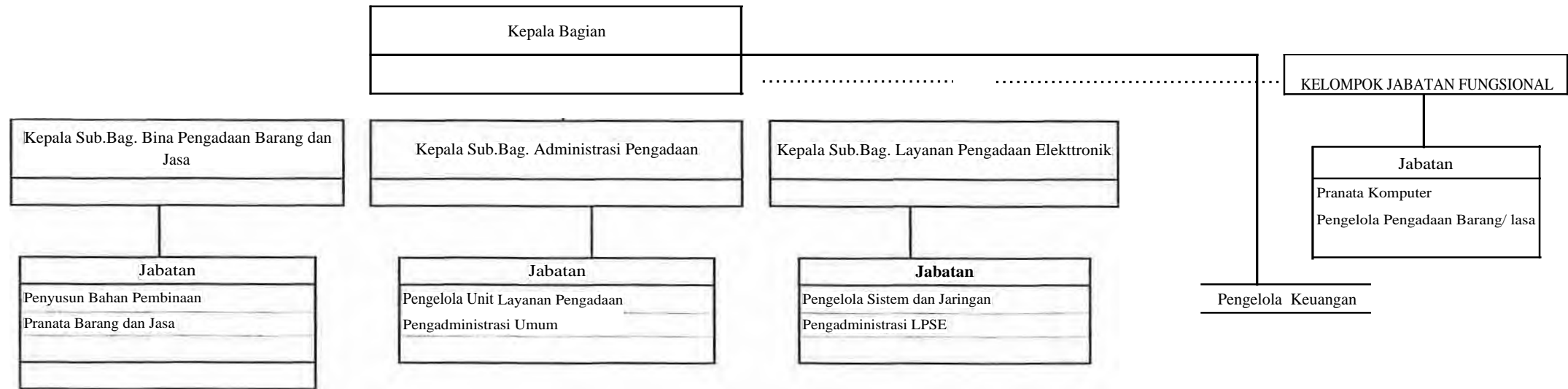

PETA LABATAN SEKRETARIAT DPRD

SEKRETARITIS

Kepala Raglan Umum

Kepala Rag. Keuangan

Kepala Rag. Perundang-undangan

Kepala Raglan Persidangan dan Ittsalait

Kepala Sub Rag. Tata Usaha & Kepegawatan

Kepala Sub Raglan Anparan

Kepala Sub Elag,,Penglolaan Data. Dokumentasi dan Perustakaan

Kepala Sub. Bag. Penelaahan Program dan Kegiatan

labatan
Pengadmislismst Umum
Pengadnuntstmst Persuratan
Pengadministrast Kepegawaian
Pengelola Kopcpwalan
Atudan

labaum
Penpdmministrasi perencanaan dan program
Pengelob Kegiatan dan Atiggaran
Pengadministrasi Anggran

labatan
Pengetola Dokumentasi
Pengulah data
Petigutmnistrasi Perpustakaan

jabatan
Pengadministrasi Program dan Kegiatan
 Penelaah Penerapan dan Pelayanan Tekni:

Kepala Sub Raglan Rumah Tanggs & Pertengkapan

Kepala Sub Ragan Vert[Wass

Kepala Sub Raglan Pengkajian dan Pengembangan Peraturan Daerah

Kepala Sub BagiartRapat dan Risalah

Libman
PengeIota PernanNatan Damns Mihk Daerah
Pengadministrasi Pemelittaraan Gedung Kantor
Operator Radio
Pengemudi
Petigelota Saran.' dun Praurana Kantor
Koordinator

labatan
Itendahara
Penwlola Call
Verifikator Keuangan
Pengetola Keuangan

labatan
 Pengolah Data infornam dan Hokin))
 I'engelnIA Infosm.1u **Produk Hukum**

jalsaun
Penyusun Naskah Rapat ihrnpulan
Pengadminimrasi Risalah
Pengetola Persidanton
Penyusun Risalah

Kepala Sub Raglan Ilamas dan Keprotrnkolan

Kepala Sub **Bagian** Petnbukuan dun Akuntarut

Kepala Sub Rag Produk Dewan dan Perundang-undangan

Kepala Sub Raglan Mat-alasKekngkapan DPRD

labatan
 Pranata Acara
Petugas Protokol
Pengetola Media Center dan Kemitruan Media

labatan
 l'enata Laperwi licuangan
 Pengadministrast keuangan
 Pengelat Akuntansi

1.0).ican
Pengadmarwat at41).e4 l'Cr.ItUran Perundang•undangan
*engird.) Pcraturan Perundang•undangan

labatan
 Pengadminmtra,1 Rapt

KELOMPOK IIT

Perancang Peraturan Pcrundang•undangan
 Pranat.) **Komputer**

PETA IERATAN I NSPEKTORAT ROTAHAMA IIMASIN

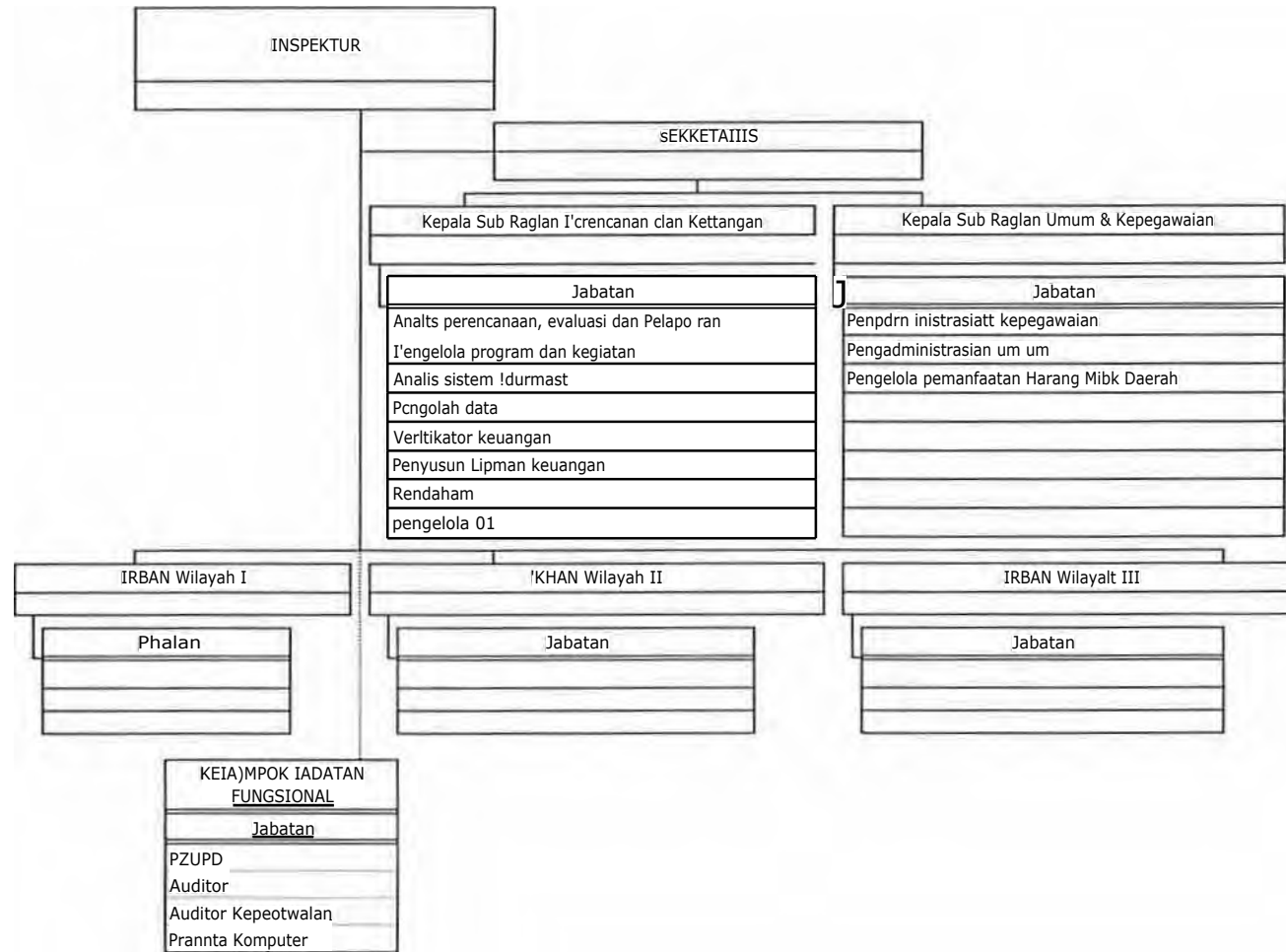

PETA JALIJARAN DINAS PENDIDIKAN KOTA BANARMASIN

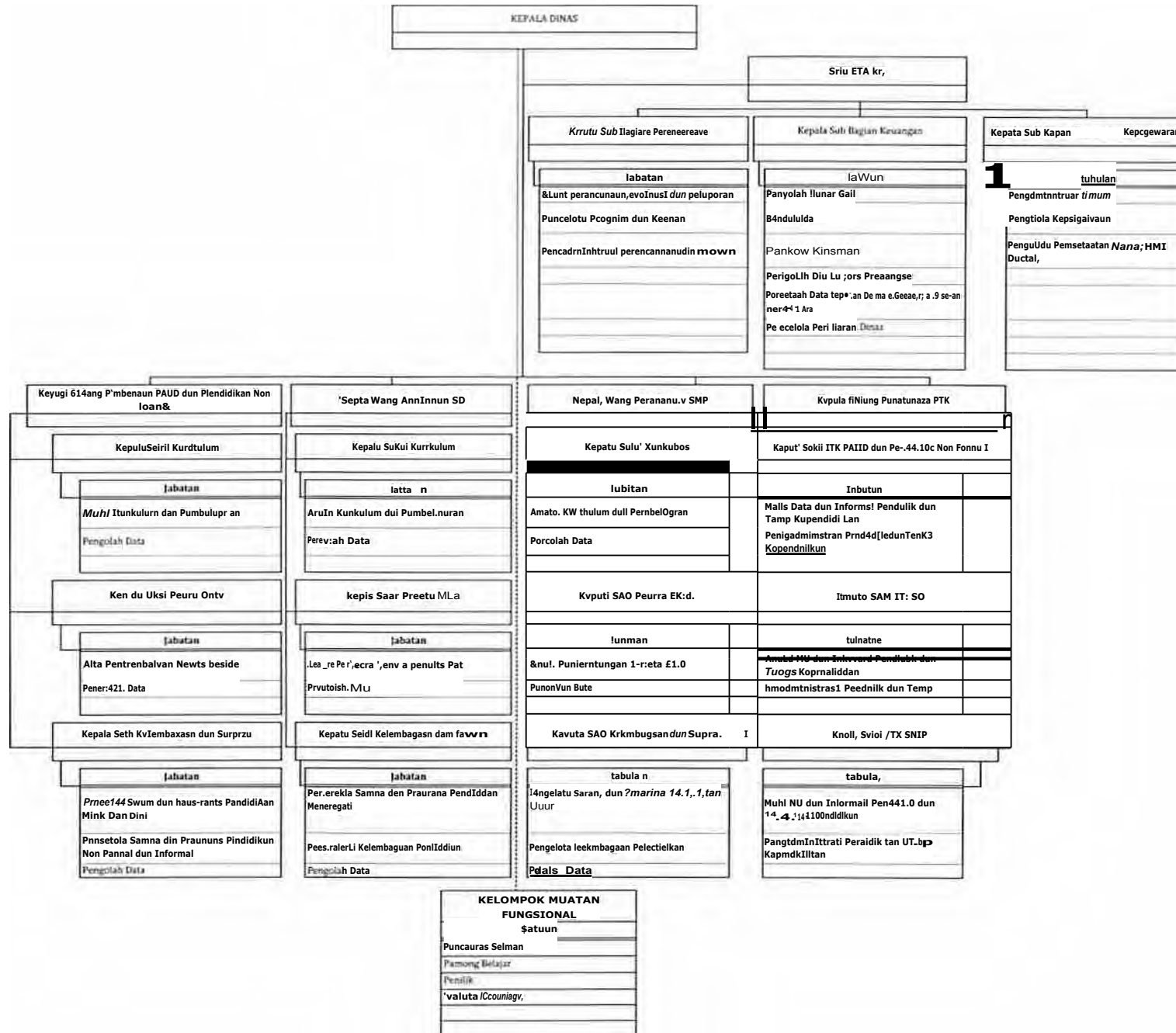

PETA JABATAN TU SEKOLAH SNIP () INAS PEN DI DI KAN

Kepala TV SMPN 1	Kepala TII SMPN 2	Kcpala TU SMPN 3	Kepala TU SMPN 4	Kepala TU SMPN 5	Kepala TII SMPN 6
labatan	labatan	labatan	labatan	labatan	labatan
Pengadministrast Umum	Pcngadministrasi Um=	Prtigadiiistract Umum	Pcngadritinhtra-.111riturti	Pengadniirthtra0 Ilmunt	Pengadminisuasi Umum
Penyusun Laporan Kcuangan	Pcnyusun Laporan Kruangan	Penyusun laporan Ktuanipn	Pcnyusun laporan Keuangan	Pcnyusun laporan Keuangan	Penyusun Laporan Kcuangan

Kepala TO SMPN 7	Kepala TU SMPN 8	Kepala TU SMPN g	Kepala TII SMPN 10	Kepala TII SMPN 11	Kepala TU SMPN 12
labatan	labatan	labatan	labatan	labatan	labatan
Pcngadministrasi Umum	Pengadnunistrasi Ilmum	Pendtitinismvo Ilinurn	Peng.ulintnistrwa Umum	PengadmInistrasi Umum	Pengadministrasi Umum
Penyusun Laporan Keuangan	Penyusun Laporan Keuangan	Pcnyusun laporan Keuangan	Pcnyusun Laporan Keuangan	Pcnyusun Laporan Keuangan	Pcnyusun Laporan Keuangan

Kepala TU SMPN 13	Kepala TII SMPN 14	Kcpala TU SMPN IS	Kepala TU SMPN 16	Kepala T11 SMPN 17	Kepala TU SAWN 18
j.lij)M.111	labatan	labatan	labatan	labatan	labatan
Pengadminturam Um=	Pengadministran Umum	Pengadministran Umum	Pengadmuustrasi Ilinum	Pengadministrast Umum	PengadminIstrasi Umum
Pcnyusun Laporan Keuangan	Pcnyusun laporan Keuangan	Pcnyusun laporan Keuangan	Penyusun Laporan Keuangan	Penyusun Laporan Keuangan	Penyustut Laporan Kcuangan

Kepala TU SMPN 19	Kepala TU SMPN 20	Kepala TU SMPN 21	Kepala TU SMPN 22	Kepala TU SMPN 23	Kepala TU SMPN 24
labatan	labatan	pliatart	labatan	labatan	labatan
Pengadm mistun Umum	Piny ,unit Umum	PetliplUITUMS(MU Umum	PengadminIstrasi Umum	PengadminIscrasi Umum	Penpsdnunistr.ssi UMUM
Pcnyusun Laporan Keuangan	Pcnyusun laporan Kcuangan	Pcnyusun Laporan Keuangan	Penyusun Laporan Keuangan	Pcnyusun Laporan Keuangan	Penyusun Laporan Keuangan

Kennin TO SMPN 25	Rapala TU SMPN 26	Kumla TU SMPN 27	Kensla TU SMPN 28	Kepis TO SMPN 29	Kepis TU SMPN 30
------------------------------	------------------------------	-----------------------------	------------------------------	-----------------------------	-----------------------------

Jabatan	Jabatan	Jabatan	Jabatan	Jabatan	Jabatan
Nagai/en11115u-4.0 Umum Pcnyusun Lipman Keuangan	Prng.nitnihtrasi Umum Pnyusun 1.apnran Kcuangan	PengadminIstrasi Umum Pcnyusun taporan Kcuangan	PcngsdnunistrasiMmum Pcnyusun Laporan Keuangan	Pengrdntnintstrasi Umum Pcnyusun Lmsonn Kruancin	PengadminIstrasi Umum Penyusun Laponm Keuangan

Kepala TU SMPN 31	Koala TU SMPN 32	Kepna III SMPN 33	Krp,I, 1 o SM11'K 1.1	Kepala TU SMPN 35
------------------------------	-----------------------------	------------------------------	----------------------------------	------------------------------

Jabatan	Matsu	!Allman	1.16.n.in	Jabatan
Prnizad min istmsi Umum Pcnyusun Inporan KrUungan	Pm...1,1mmistrasiUmum Pcnyusun Laporan Keuangan	Pengadnunistrasi Ilmum Pcnyusun Laporan Kcuangan	Penpdministrasi Umum Pcnyusun Lapuran Keuangan	PengadmInistrast Umum Pcnyusun Lipman Keuangan

Sun Itne, Om; A Krug

ekijn Uaa Priv, ana an nu IAnin...AnE:

Damao
rrraamutrati Kunsowlina
VuEnnwn itoi.astaza
Prewhkam Samoa dm Prafarana
terEgsrklitistrul ninon
Knegsdon-untrulgluglins
hulpluni
Krcuon kr minis.
Pukka linen:hart

Ikmastera
Yriisilatur Removal
Mr/kw Warm Kamkpa
Remora
II
frptmaaProfimAwes dairalap.zor
ash Rbra

Brtang Krlittnan Unmasks(

tnang n,wnegalun San Pourrej al in P.n]skit

MkStrare/3ytan ilan Simi., Dora 1..Ewliun

Sekki .ren auk ',Turin :Inn Can

Stk. Aalsurtlik mut.

ArknI relnyanan Keschaun

Inboun
Arulls Keslea Ian Ibu :tan MAI:
lineweloin Novae: Ginn

la baton
Kngeloin Program tumuli
Pengalah Data
Pangadnunistrasi Perommaan din Program

fabaton
vrgodonnifirou Pule trnlin n don Pregna.
l'matiola Poloyanan Krahaton
Permekrta Imakan Kewhatan
teenintLk Pnelinan
momekto Pros 'mama Pirnahrena Ran.
rktAWGPsation raisTdon Plisliann
Pt Muni Knki timan _____
(tau larts din Stipenvin
Ouininiklittkilizil sane den Pra farm.

Aan. n Pru daaaan UK EurnknI

Seta) Evalka- .re Pram-. + an tr-train Menalar

Seloi Kotsnnadan. Atka, riot mai

rrntek:Uninatrasi dux Iniclusan Ali 7-Knikknik
Einfn4yenninrau Peuliclinunqli l'kuenn
rcrne.nin rsi eresiraaitarl.k
Punbrnearali Iiikklinit _____
Ti-E:-Ian

Intulaa
Anali
Plinulai2 Punberantlinn ruky.litunelint (tinkling
Terivitsnutran Tscancalan ilia ILrlin
Pmkolola Program dm LaTmsa
P<-,,kata Prattcmam Porroix Mama. Lantramo

ra*forkala kotanms.an
rtneEktn onin As- Alakal Ierwliun
leurrEKEK titu lis U AA

S-Kki txukOli t-K47...7*..11.ewsrn Auks don Olikugn

Stku Pukotalin din Knncauliina Kuslin 7 Taal Mt avlo
kmckatan S

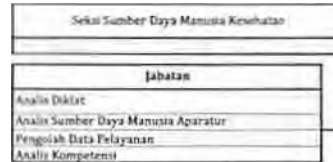

labotas
J.rills KGICke-111 Kau:
tkngainla Psnryes nun linAK.,e.gli
Pengeloin In el lin Inywu
Kenguin: Nunn Perrecznyn dlr. Pm- an

Inbalos
ngelall Regan din Laporm
lkinglika Pnsynklt Tiik Ilienti
Pang:al:A Pall

Uri Puskernut (26 Ikinh)

krIankpok DT
Dolarr
Dokter GO
<i>Ayza</i>
ARA : Alagekif
Panora
harmd Giel
Halm
Notrkimm
%mum.
Peseta Ltbarstorkors
Pankow Samba
Porromhoh Ramat
l'kdrakmOrkaak
PialearraPas

Kcpaln111
lahaton
lifintienntisli Rakam
Wan clan InImmati
Prsadanalatrati Umum
Popplah Data
Venfikkor *kaftan
Imam Cobalabas
Potafgaa limmanas
Posamts_kapomfratao

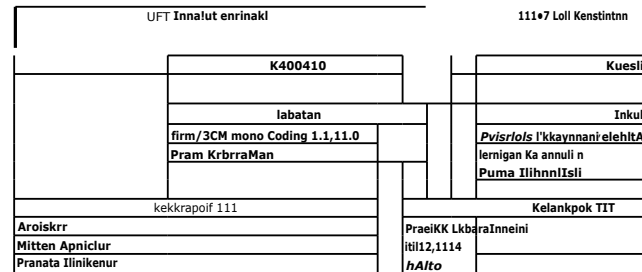

Ertormok ITT

Natoli:oaks
inn
Anaparn
Pranta Vot aater
Takahtkaktramedis
prainvk.d.Kaiofatooinasysrakat
Kaaalsotan
Rainamkot Redoes



||

I

1

I

I

3

3

I

I

I

I

33,3
%

-
22

1

I

Prinsipole Pembangunan Dan Pergerakan
Jalan
Prinsipole Jalan dan Jembatan
Prinsipole Sistem Jaringan
Konektivitas Pembangunan

3

4

I

I

dan Sumber Daya Air
dan dan Pemeliharaan SIA

3

r

Analisis Perencanaan
Mekanis Perencanaan, Evaluasi dan Pelaksanaan
Pengelolaan Kegiatan Survey dan Perencanaan
Pengembangan Perencanaan dan Program
Perencanaan Program Anggaran dan Pelaksanaan
Pengelolaan Perencanaan

I I

3

a

2

I f
I s.
r

3

I
Prinsipole Bangunan Gedung
Prinsipole Perencanaan T

3

2

3

PETA JABATAN DINAS SOSIAL I3ANJARMASIN

KUALA DINAS

SP.KITITITITIS

KELOMPOK JABATAN FUNGSIONAL
jabatan
Pekerja Sosial
Pranata Komptitcr

Kepala Sub Bagian Perencanaan

jabatan
 Analis Perencanaan
 Pengelola Program dan Kegiatan

Kepala Sub Bagful) Keuangan

jabatan
 Bendahara
 Pengelola Cali
 Verifikator Keuangan
 Penata Laporan Keuangan

Kepala Sub Bag. Umum & Kpegawalan

jabatan
PengadmInistrasi Kpegawaian
PengadminIstrasi Persuratan
PengadmInIstrasi Umum
Pengclola Pcmfaatan Barang Milik Daerah
Pengclola Data

Kepala Bidang Pengembangan Data dan Infonnasi Kesejahteraan Sosial

Bidang Perlindungan, jaminan Sosial dan Penanganan KermIskInan

Bidang Rehabilltasi Sosial

Kepala Bidang Pcmberdayaan Sosial

kepala Seksi Identifkol Data PMKS dan PSKS

Kepala Seksi Perlindungan Sosial Korban Ilencana dan Orang Terlantar

Kepala Seksi RehabIlltasi Sosial Anak

Kepala Seksi Pcmberdayaan Sosial Perorangan. Kcluarga dan Pcmbinaan NIlai Kepahlawanan

jabatan
 Pengelola flats

jabatan
Pengelola Data
Pranata I3encana
Pengelola Perlindungan Sosial

jabatan
 Pengelola Data
 PengadmInIstrasi Anak Tetiantar

1. thatan
Pengelata Data
Analls Program Pembcrdayaan Masyarakat Dalam Penanganan MasalahSostal
Pengelola 8imbangan Sosial

kepala Seksi Pngelolaa, Analisa Data dan In forniasi IINKS dan PSKS

Kcpala Scksi jaminan Sosial Kcluarga dan Penangattan Kemiskinan

Kepala Seksi Rehabilltasi Sosial Pcnyangang INSabIlltas dan Lanjut Usia

Kcpala Salmi Pembcrdayaan Organisasi Sosial . Kelembagaan Masyarakat dan PcngeIolaan Sumber Dana Sosial

jabatan
 Pengelola Data /Walls Sistem Informasi

jabatan
 Pengelola Data
 Analls Dampak Sosial
 Pengelola Data Itantuan Sosial

jabatan
 Pengelola Data
 PengadmIntstrasi Reh3bititaSi SCAM
 PenyangangCarat

labatan
Pengelola Data
Pengelola Peniberdayaan Lcmbaga Sosial
PengeIola Unman Sosial dan Hibah

Kepala Seksi Rchabilitasi Sosial Tuna Sosial dan Korban Tindak Kekerasan

jabatan
Pengelola Data
Analls ReltabIlltasi Masalah Sosial
Pengadminisras1 Raul:1111ms! Masatah ...3la1

XEPALA ul NAS

SEKRETARIS

XELOMPOK PABATAI
RINCSIONAL

Pluton
P21.11.1.Nomputer
Peng/was Ungkungan
tbdun
Pengeactali Damp.*
Urtenuegan

Eep.11.1 Sub 6.14 r...1.17

1.113.3tan
&nails Perenc-ma.m.Evalu.au lan Fr1.4.or.ln

Peerfusun Prostam Anggaron darn Prtaporast

Mobs Perencanaan

Kepala Sub Bag Knungen

f.01.0.1t1
jimiAhata

Pengebla Gap

Yettfikator Keuangan
Pengadministexi Kellaftgat1

Kepali Sub Uag Umum A KoKe

L tato tan
Pengaintiottosi llmu in
Pe grkolaPamaniaasanIlalangMdikUaesah
Pengadministext leopegawatin

Kepals Uuury Tao Onykunnan

Kepala Galan Pengieratan

Kebab !Mang IteberstbandePtifgektaanSampab

KepiLl thailag PertatMAIL Sienna dan
Pran:taut

Kepala Sekst Ponantxuat Kualitat Lingkungan

ICepgaSeinlPengedallan dan Penegakkate
linborn

Kepala Sciul/ Keberutu a I alan den Lingkungan		Kepata Setae Pertamanandan Pomakaman	
onion		tabatto	
re npdmmitrasi Umu=		Prxnu Kennetfbra	
Kepala Seksi Angkutm		Pramu Taman	
Kepala Sc4si Teknolog Pensolitua Sampan		Kp.pita Seks. PrzobbltLn Sin Pena nam In	
I_tut.in		IAhauti	
Petegavros L.112111g30 Anpoton Sampan		rr.smu Taman	
Pengedentistratt Umum		Pengadministrau Umum	
Kepala Sc4si Teknolog Pensolitua Sampan		Kepala Setts' Sarana din Praorina	

labatan

L lalutan

Pengadministtratt data pengalun den pubhkau

Pettgadminiterast Aktralitso tingkun7.An

KeeulaSelat PengLyun AMOAL

*Tata SOW Panuldon Kuteldan tinetteunZatt

Sabatin

lattan

inane Lingkungan
Pengolnh lots

Pentelota Intormasi Lingkungan

Kepala Settle Pen)bluton Pecan Setu Mosyotokot tbn
Kenotraon

Erpali Seim Pengendol n Pence mann dan
Potgawattan Umbah B3

libstan

latiotan

T'enelaab dampak lingtiengan

labotan

fataatan

PengadmInisuast mottos dart krmitraan media

Pengovrat Laying. Pctura ktbrts.ri_in n
Pernbuangan Akio

Vernic..IntiniSttasi tams prmelk,131, itari
perawatan kendarian bermotor

Pengadministraill Umum

Pengadministtrast Sarla.1 don Prasarana

Polio Krbnesiban

Nepali UPTP Prngelotain Akh le Sampah (Werth

Kepoto 111T Iaxoloti um Lingkungan

Kaeubhat Tau 111.311.1

Kalubboa Tau Moto

la 6.11.111
Trkru.,14<:In

Jabalan

ngri01.11 1.41101.1(0110111

KEPALA DINAS KEPENDUDUKAN DAN PENCATATAN SIPIL. KOTA BANJARMASIN

KEPALA DINAS

SEKRETARIS

Kepala Sub Bag. Perencanaan

Kepala Sub Bag. Keuangan

Kepala Sub Bag. Umum & Kepegawaian

<p>Kelembagaan</p> <p>Pengadministrasian Perencanaan dan Pelaksanaan Penyusunan Program Anggaran dan Pelaksanaan</p>	<p>Kelembagaan</p> <p>Kludhara Pengelola Caji Pengadministrasian Pencrimaan Koordinator Kettangan Penata Laponan Neuatngan</p>
--	---

Jabatan

Pengadministrasian Umum
 Pengelola Kepegawaian
 Pengelola Pemanfaatan Barang Milik Daerah
 Pengelola Data Lipman dan Pengaduan

Kepala Bidang Pelayanan Pendaftaran Penduduk

Kepala Bidang Pelayanan Pencatatan Sipil

Kepala Bidang Pengelolaan 'donnas'
 Administrasi Kependudukan

Kepala Bidang Pemanfaatan Data dan 'inovasi'
 Pelayanan

<p>Kelompok Jabatan Fungsional</p> <p>10</p> <p>Pranata Komputer Ampas</p>

<p>Kepala Seksi Identitas Penduduk</p> <p>Jabatan</p> <p>Pengadministrasian Kependudukan Pengelola Sistem 'donnas' Administrasi Kependudukan</p>
--

<p>Kepala Seksi Kelahiran dan Kematian</p> <p>Jabatan</p> <p>Pengadministrasian Akta Kelahiran dan Kematian Pengelola Sistem Informal Administrasi Kependudukan</p>

<p>Kepala Seksi 'donnas' Administrasi Kependudukan</p> <p>Jabatan</p> <p>Pengelola Sistem Informasi Administrasi Kependudukan Pengelola Data</p>
--

<p>Kepala Seksi Kerjasama dan Inovasi Pelayanan</p> <p>Jabatan</p> <p>Pengelola 'donnas' Kerjasama Pengelola Data</p>

Kepala Seksi Pindah Datang dan Pendataan Penduduk

Kepala Seksi Perkawinan, Perceraian, Perubahan Status Anak dan Kewarganegaraan

Kepala Seksi Pengolahan dan Penyimpanan Data Kependudukan

Kepala Seksi Pemanfaatan Data dan Dokumen Kependudukan

Jabatan

Pengelola Mutasi Penduduk
 Pengelola Sistem Informasi Administrasi Kependudukan

Jabatan

Pengadministrasian Akta Perkawinan, Perceraian, Perubahan Status Anak dan Pengesahan Anak
 Pengelola Sistem 'donnas' Administrasi Kependudukan

Jabatan

Pengelola Sistem Informasi Administrasi Kependudukan
 Pengelola Data

Jabatan

Pengelola Pemanfaatan Data dan Dokumen Kependudukan

<p>Kepala UPT Pelayanan Kependudukan Kecamatan Banjarmasin Timur</p>	<p>Kepala UPT Pelayanan Kependudukan Kecamatan Banjarmasin Barat</p>	<p>Kepala UPT Pelayanan Kependudukan Kecamatan Banjarmasin Tengah</p>	<p>Kepala UPT Pelayanan Kependudukan Kecamatan Banjarmasin Utara</p>
--	--	---	--

Kepala UPT Pelayanan Kependudukan Kecamatan Banjarmasin Selatan

Jabatan

Pengelola Sistem Informasi Kependudukan

Jabatan

Pengelola Sistem Informasi Kependudukan

Jabatan

Pengelola Sistem Informasi Kependudukan

Jabatan

Pengelola Sistem Informasi Kependudukan

Jabatan

Pengelola Sistem Informasi Kependudukan

DINAS P.E.11/111131INGAN KOTA IIANIARAIASIN

KIPAIA DINA%

Salustari

Sub essOn thaws du KuwagnaLan

%ab Kaajan Pererkmasan

Soh Itapan Kruanpn

KT.I.OMSOK ISHATAK ilibHAIONAS
bane
Ptspab Vardaman fieramtx 7rrampil
Pramts)(ampules Tuatabd

Latvia..
Pssiadolmstrau Keprgarrassa
Smaadministrau TImuul
Smola. Kapagarratan
Sambas Soma Nauru. Kama,. I.. Musa
?smuts KompulxsTerangut

Ababa Parancanam
Matta Parrnaaam Artdarm
Sumba avaluss. R halaporm
Pabgakaa Taagraeu A KaOtasa
Sabautub Smarms. Arcteat bemuse

iabsta*
battlikuor Kruangan
bablalbara
Sabautab Data Lamm, Krung.,
Panay:SA Data Ivor an heasmortaaws.-4. aria.-a

Baum taro= ctas Pnaarstis

Shalng lastas

Fault Ablaut.

"lama Y.rtrtr

Sala. Swam dm Ktlalkan Kend:am

Sakai Mattakfara dm *tams 4.4 luau

Sea., Andtutan Orgy%

Stk.' bang. r:sa I.L.Ld

la bat..
ne.40.4. d. r.1(411. faelusais ann..
Peryretals " ,gajust 11:nktara.

Mulls Wu ulna
Iealut,5L Sure, Maws. Ms imam... Lie tam.
et Potkarlu L.Ou loom

babata*
Seaman dan Turkana MI/star.
Sewall. Mgt.. Kardaram
Pentel a hymn. Abibutm lakts

iabstaa
avg. MO avows.. MAI

Saito Soma dm Malan Rabat

LAU Anabu barapak taabb SINUS

S.asi Antuurt Sanwa

541.14 Set.s.mrsan IIASPP

Isbalas
ream., Samara trranstan Loyal Promos
145*rlala Knelt rsatm 4., r...1111,10 KOJI
Pfetv bet WT.

iabstan
Malik Tokedt %arty Partabasam toms. a Transportial Weil
...S.....I..Kj LAM. Until
Pnariala StIIIilkaal Komp.stms. IMO. A/M1.1 Mamma Lab. Loom

fabale
Maid AngUitas. blast
NITrinta Sawm 6tiff La, ArighIstake

Simulan A. IUmuraw Dar, A.:OP
Panamikaa Kmalsmatae batalssas

Still Stamm.

SOW 141.4.1uPs.41.1 Usiao Pim

Selo. Ababutaa Dana., dan hnsrbenna

SrW Psayukhaa Kesel:nom

kbals*
Analt. lanssaa 111.1 111rIVA TTBRIMILISI Past

latsatm
SrOSIMU Drum Seim brMKS.M..1.4.1

lattatas
PlaarkSs Ulu balm Art. W. 01211.4 dan Staatberandm

Propt4 7:410.11.a.ame da hmulaAm *XX

INAssida r, a*. Praia. daa Poubess
Prvehrm.C.

Prrywidu Uwe IWorm. Sanwatot haunaa
hrSnegg,to

harlots Parma.

norm.... "worm Iterlaataa Avenisaa Was

urr Pew

urr Tromnal

OFT PtiNVAJ. Kesraaram Firmuncr
Sub laquu Tea trims UST Irmstsn Kendal., of fri1461
labatas
14""AdalbUst,ILIL...ex
1111.4.02
"tfrail Kendra. Rena.-.. Swam*,

OFT Pellbalt. dm Satry*berastra

Sub 114,1In Tau Matt SST Pasta:

Sat. Rape Tau butts b Imams!

SO Pstsan Tau Oaths UPI Prta;zt Can
"rnyebers"ua

Massa

la balsa

labstas

Panzatamutraa. &alums
"reach tztr.b.I
sabcadft.batrzai Soma

hrombaisuatrasi Datum
Pampa tarnstru

brapaldualtrasi IJA'um
Cren1.012-1

havaata Tarounall

Salaam.

KEPALA IHNAS

Sekrears

Kcpata Sub Bag Uraum & Keprg-twoan

Kepala Sub Bag. Perroratuan

1411.11/Still Elaz

IARATAN FUNGSIONAL

labatan

Pran.1.:t Num;lutr

labatan
Pcngadm, l-stratl Kepegawalan
PengadmInistrat Umunb
Pengeicia Banns WM Daeralt

hatan
Peng"lth Data Penmcana,an Pe, prqjyran
Mulls Percncanaan. EvaNazi dart Ptiaponot
Penyusun Program Anggaran dan Petaporan

Jabatan
Dendabara
Pcmadminktraai Kcuangan
Pengeiola Gap
Vertaltatot Kruangan

Kcpala BUTeknologi Inormast dan Komunika* I

Kepala Bid Pengcloaian dart Layanan IMurmur Publik

KepalallaLlyanan c4nvrnment

Kepata [Wang Stang* din Persandt n

Kcpata Sckst Infraterulaur dart Teknologi
labatan
Arta.; d...- dan Infurntaal
Prngolals data

Kepala Sekat Pengelotaan Oplal Pubbk

Kcpaia Seksi Pengembangan Ant Mau

Kepala Seal SMUstlk

Ohara n
t'eni.,1.1aPeng;aduan FulLlk
Pe as reknolop l afannast Kornpufrr

Jana:an
Pengetoia Data

ja ty.4 tan
loh Aat.t :t.tl,gik

Kcpala SekslPengelolaan data dan ledcgradSourm Infonnati

Kenal.) Sekta PengekLx.In t nf . /

Srksi Penrembantan Ekoststim e-Govrrnrcnt

KetazdaSclui Persandlan

Libman
I dan Intcr:uast

la WW1
Kenyniun baton informan dan vul,iikan
r n vlotA Dokumentalt

Mbatan
Dga

µGaran
Analit Vcruntlian
Operator Telckomunikan dan Persandun
Pranara Alai Pcmandian

&Tata Wad Keama min Intermit dan Telckomuntkast

Kepala Selal Layanan Informal Puldik

Kenal.) Sekst Tata Kcflila c-Government

labatan
Pr,ro..l* penyelenggarA Me ma Elektronik
l'er,stwas Toknntogi Into: may

la ba tan
Peng,- Ma Met.: f:cnlcr clan Kemitraan NI cill-1
Anal tt Sntrm Inform:pi
Pearutun Bahnn Infonaut dan Publikast

F
jaba Li tt
Perg,olaa Data



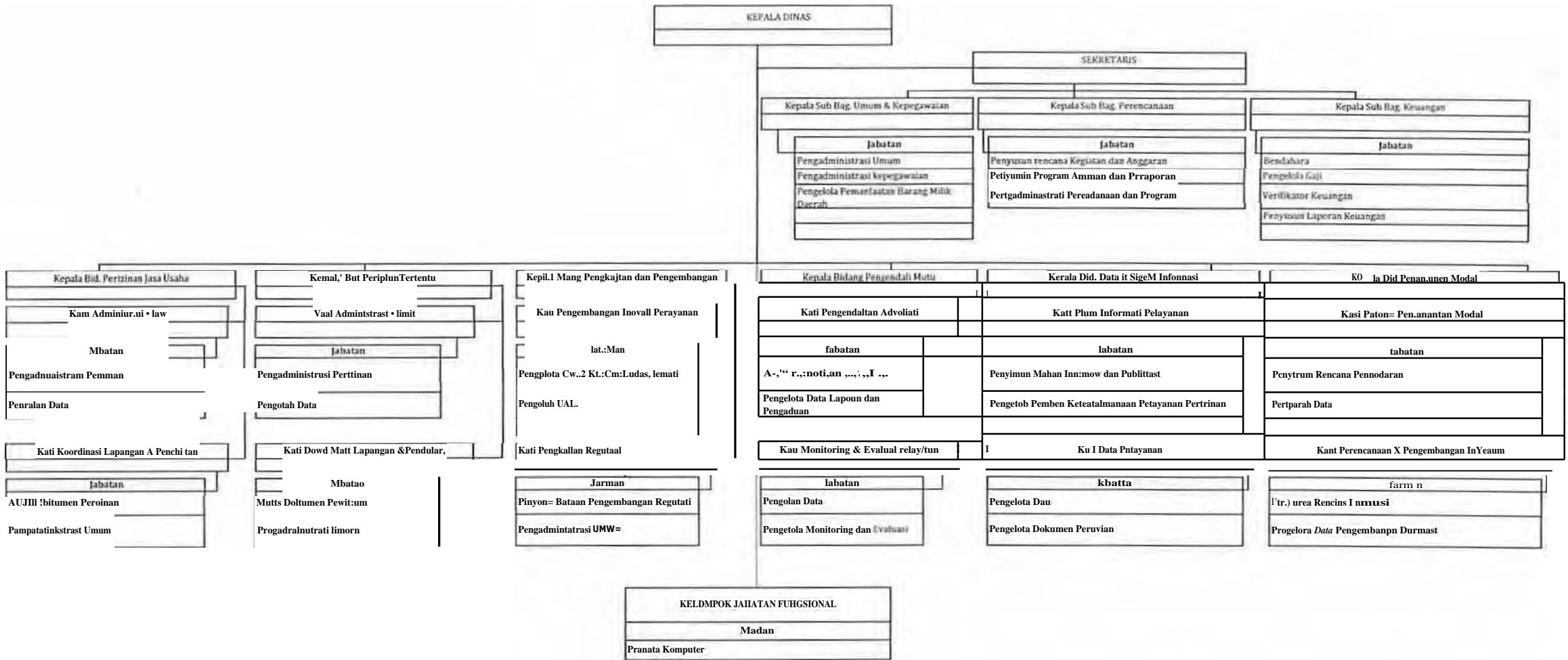

JINAS KEPEMUDAAN DAN OLAIMAGA KOTA BANJARMASIN

KEPALA DINAS

SEKRETAKIS

Kepala Sub hag. Umum dan Kpegaw.an	Kepala Sub Bag. Keuangan
Jabatan	Jabatan
PanptIminIstrasi Datum	Bendahara
Pengadmintstrasi Kepegawaian	Pengelola Gaji
Koordinator	Verifikator Keuangan
Pengelola PemanfaatanBarangMIIIk Noah	

Kepala Sub Dag, Perencanaan

Jabatan

Pcngolah Data
Penyusun Program Anggaran don
Petaporan

Kepala Bidang Pembordayaan Pemuda

Kepala Bidang Pengembangan Pemuda

Kepala Bidang Pembudayaan Olultrap,a

Kepala !NI

Prestasi Olabraga

Kepala Seksi Tenaga Jan SDP, IPTEK dan IMTAQ Pemud.)

Kepala Seks1 Kepemimpinan Kepeloporan dan KemItraan Pemuda

Kepala &slat Olahraga Pendidikan dan Sentra
Olahraga

Kepala Seksi Pembabltn,IPTEK dan Tenaga
KeoLahragaan

Jabatan

L

labatan

jabatan

'e n gulah **Dab**
b.. Kr pcmadaan

litatar Kemitraan
1'1 uutdah Data

Pengolah Data
Analls Kenlahrgasan

Kepala Seksi Wawasan (Ian Kapasitas Pemuda

Kepala Seksi OrganIsast Kepemudaan dan Kepramuakaan

Kepala Seksi Olahraga Rekrea:s1.TradIstonal dan
Iayanan Khusus

Kepala Seksi Promosi Otahraga din Otahraga Prestisi

jabatan

labatan

labatan

abatan

Pengulah Data
Penyuluh Kepemudano

'engolah Data
Analisis Kepemudasn

Pengolah Data
Analisis Keolahragaan

Pengolah Data

Kepala Sekst Wawasan dan IbmastItas Pemuda

Kepala Seksi Infrastruktur dan Kewtrausahaan Pemuda

Kepala SAM Kemitraan dan Penghatrom

Kepala Seksi Standarisast dan Infrastruktur Otahraga.

Jabatan

Jabatan

Jabatan

'Ababa

Pcngolah Data
Penyusun Program Kreativitas dan Inovasi

Pengolah Dam
Faallitator Kewtrausahaan

Pengolah Data
Fastlitator Kemitraan

Pengotah Data
Analisis Keolattragaan

KELOMPOK IABATAN HINGSIDNAI.

labatan

Pranata KomptItcr
Perencana

KOTA : BANIARMASIN

PETA **JABATAN DIVAS PERPUSTAKAAN DAN ARSIP** Kota BANIARMASIN

KEPALA MUM

SEKRETARIS

KROMPOK IARATATI FURGSIONAL
Jabatan
Arsiparis
Pustakawan
Pranata Komputcr

Kepala Sub Bag Perencanaan dan Kouangan

Kepala Sub. Dag. Umum dan Kopegawaian

Jabatan

Jabatan

Benda/tiara

PengadrnInistrasi Umum

ventilator Knanian

PengcloLs Pemaniaaun Earang Mink
Uaerah

Pengolah **Data Perenamun**

Penganggano

Pengelala Gap

1

Nepalis Bidang Pengembangan dan Pemberdayaan
Kegrmansn Membaca

Kepala Uldang Pembinaan dan Pengawasan
Kearupan

Kepala Bidang Pengelolaan ArsIp

KepaLt Sekst Pembinaan dan
PeregembansanPerpustakaan

KepaLiSeksiPembinaan Perangkat Murals

KepaLs Sekei Pettgelotaan ArsIp Ontamis

Jabatan

laboan

Jabatan

i'crigadministrast perpustakaan

Pcnliobk data PelAYanan

Pranata reproduknt **arop**

Kepala Seksi Pembinaan **dan** Pngembangan Tenaga
Perpustakaan

Kepala Seksi Pembinaan Penis:du" Organbasi
Kcmasyarakatani OrganIsasI Pohl* Masyarakat
dan Kelurahan

Kcpala SeksiAkuists1 din Pengolaiaan Arsip
Suns

Jabatan

Jabatan

Jabatan

P,ngeloLi Bahan Pustaka

Pranata Keatalpan

Pranata Restorasi Arsip

Kepala Sekst Pengembangan Pembudayaan
Kegetnaran Merntura

Kepala Seksi Pengawasan Kearsipan

Kepata Seksi Preserrasi **dan** Layanan I ntormast
Amin

Jabatan

Jabatan

Jabatan

i'eng21011NTRUS2311:2411

Pranata KearsIpan

Pranata Kearsipan

Penyusuman rentuna Rem:nasal' dan

KEPALA DINAS

SEKRETARIS

KELOMPOK JADATAN FUNGSIONAL

Kepala Sub Rag. Perencanaan

Kepala Sub Rag. Keuangan

1
Kepala Sub Bag. Umum & Krileg

labatan
Pranata Kompuser

labatan
Pengolah Data perencanaan pertanggung
nyusun Program Anggaran dan PeLsperan

labatan
ndahara
Pens ular Gall
Verilluddr Kettangan
Penyuntspran Keuangan

labatan
i. Pengelola Kepegatyan
PengadmInlstrast Umum
Pengeloa Pens.ndsatut Parana
Wlilk Daerah
Pengernudi



Kepala Rulang SUM Pariwsala

Kepala Bidang Pemasaran Pariwisata

Kepala Ridang Pengembany,an Pariwisata

Kepala Biding Kebudayaan

Kepala Sakti Pengembangan SDM Parivisata	K Tab Selo' Promosi Panwoota	Kepala Scion Sarana UsallL lass dan Monitoring	Kepala Selcsi Pembinaan & Perigawasun Seni & Uudaya
labatan Pengebata Data Program Pen t ngkaian Kompatansi SUM Kebudayaan	Jabanan remandu Mutt Peagelola Usaka Pentalaran Dan Prettiest Wasau	labatan rengavrAs Kepariwuruan Pengadonnistran inn watt/ Pariwtsata	labatan Analis Ketanian dan Uudaya Dumb Pengekaa Data Peneldian dal) Pengernbangan
Kepis Seks1 Intonnasi Teknologt Panwisita	Kepala Seim Dointmentan dan Publikad Para mata	Kepata San Oblek dan Daya Tank Pariwtsata	Kepata Sakai Pembinaan Kepurbakalsan& Cagar Budaya
labatan Pangelola Informal: Kepanwnataan	labatan Pengeloa Uan Inlomunt Wittata Peogadola Data	labatan Analis Oblek Wisata Pengelob Oblek Wtsata	labatan Amin Pereombangan Cagar budayadan kolekst errelota Data *gar Bodaya clan Koleksi Museum
Kepata Sekst Penatsan Ungkungan Wtmnta	Kepala Select Kemltraan	Kepata Seksi Pemeltharaan dan Pengetoiaan Sarana dan Prasarana	Kepala Selsi Sent dan Buda,

An Panwtrau
Pengetola Inorman Lingkungan

l ha ta n

butan
Penytduh %luta

labatan
Pengelota Sarana wllll
Pengadm Munn Sarana dan Prasarana

Paha=
Pe nguhmont rast Kewman dan liudaya Daerah
i'cngelola Data

PETA JABATAN DINAS PERDAGANGAN DAN PERINDUSTRIAN KOTA BANJARMASIN

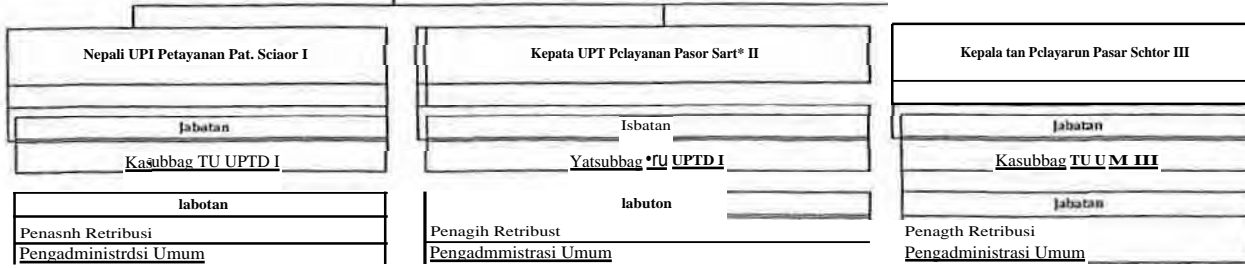
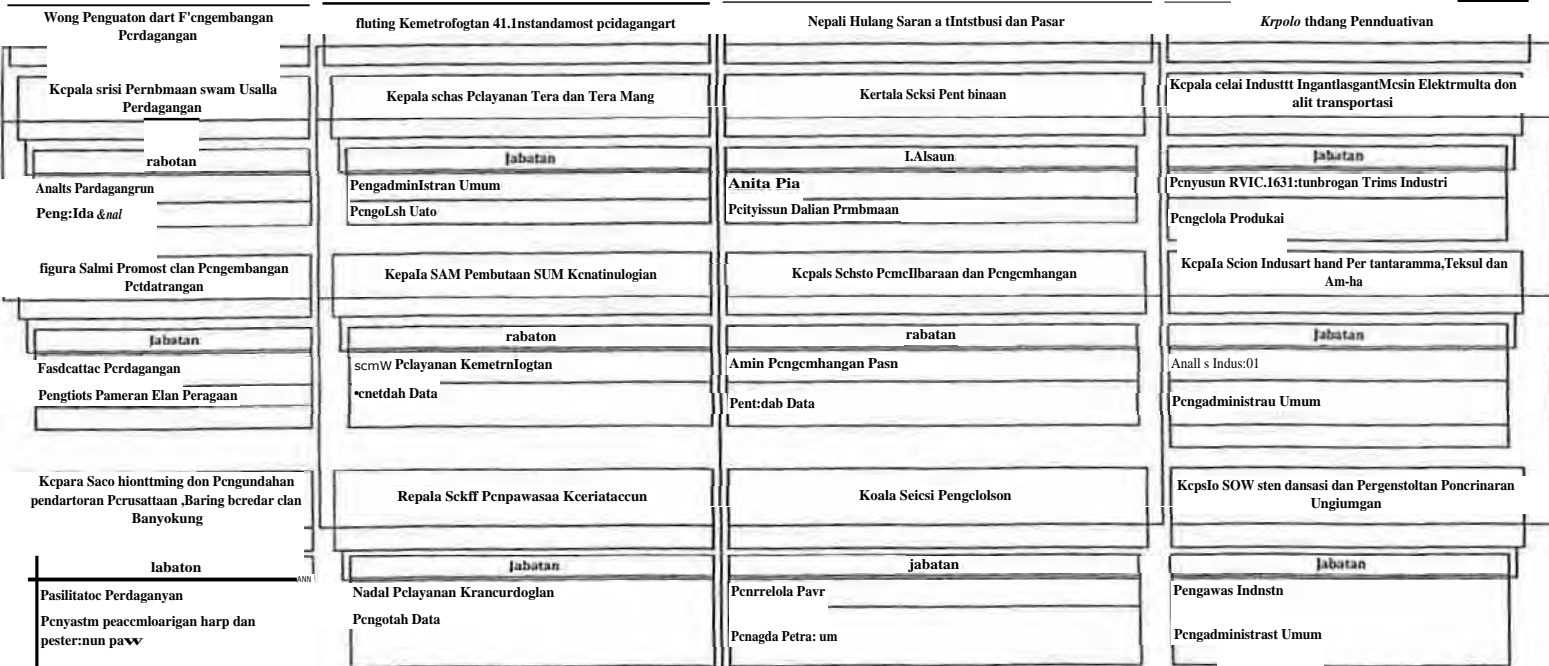
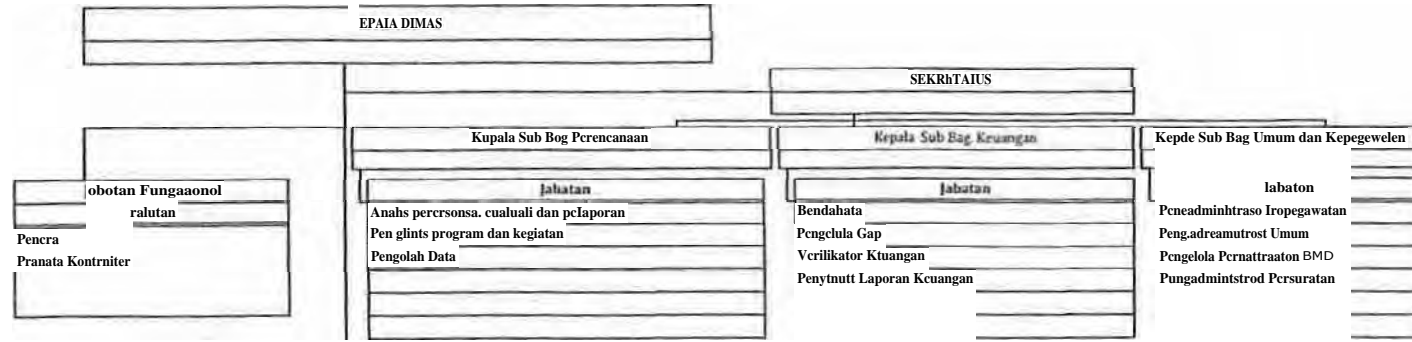

ailiAa. LUDAS

5IAUTARIS

Nan= If/macular

Kap= Sal flag Ism fia n Krpegaan tan

V.:W.I.-ONO. PI Nt

Kap. ta s.t. Rai Ifeta/f...
1111.1.11

taaa

Bevis mars

Penolg Jaaw Kaaavei

1:41111Lite

11111/41111

Pert. Mb Prfaitassa Ourala

1*. neaiwrm.ra.PeertrU111

Pitgpfilaidstraaf IfeTtp.sia&
4.004iton irforowi

rengadeninf at, au h.nun...on I. Itocrim.

Pawl:3a ilalunPensaatlat
&full Rd...caw Imama/A &VMS

rOref/ek4 rassitalan wires
hemelola Vemanfaa I. Ita fan Alibi Dareala

Kepal4 Pa:Lam Prmatl F-crx.3 p.sn Ker...a Wang Pesackhan dan Pengawaun ErTals PrevrtdaS.mia. rmla 11111,4 AfN KrPauIII= rag Alwaaatai Kavala filatang.ka(g=...

cb1,4 p..etapa.

Per.41...

sr:d

Kasa.1) Peow.fastre. reslawi ban Pen4tur 'a vs Mel

Kalvta..1 NW.. an Kmar,yar* re f DrInl.&atds san
Kftartutin

Lasalad Pangt,ocar.Sel Bai Ors r. 4

teat..

lahatan

&duos

la ha am

IAA.

Yory,leld.f waft Pavia / Artshwa., Darrah

Przoicta data

14:74-ALLUS fund* M16' DatfJP

ftNave.OMA.CDUarmAWM.IrM

rg ID RAJ flits

Polviste Data

Pergrlalakrart= ..1,11.reezaseatan

Prograloti Data tvecatun

PenadroWurtraal

Perviamacratl Itmann

Annit %ham Ifdommt Paillatessat
Maw.

Ault Kebosakall haat talenta= Owen%

Aaste itt'dts...an Fast

Pincadaminisica Mrs=

rtivelola ta / *alma= Pftbrcaliflar.tail
nat.taratlo

Man

Vanilla.= Anggsa wa

Anal; rapt / Arcata.* Ttarra.1

Malls Ifleftmadalalarean

Anafto.tvzonStznatrAtinuni*
P.m= fataban

Parfp.farunituaat Urn=
Panda& Data Salim learns=
Rialmarauff &Amar.

Nwaramial.olnnKmmgala

Iieralliair Liperan Kraasnoka

Norma Remus Kautaagan

Kalabtal Partgrie.sa..tbau latanaal Kaa.= -4 P="f.-an Zan Ketwalan t PrOIRAIIII 0.1.1*MPOWL:1* Kaabiekt rviapersn Ikatantp faupetaPraa.
Rain

Paneiala Do

Per.r,aaa Laporan & Peesadaan

fahaLaa



ware I

k...;q.14 n /1e1 Tkiaa tang...a-g

Paveyssalf Bah= Iitsimaatt

Pixv-AII,C=

Palairlota Data Prestapalan

taluf sa.

rinagalab Wei XrafenP.

{Amiss

Am= amtimppa Pradataark Preatiunb
Przformar

relaisiola reamber Per=palaff autg dame.

Itegaemaristasil Desna

Pertr..4[14M111=18.1.. Was-

ftroa.lemaatutat =an

Farcelota 4.=

MO= Doha:tabu

Psargalsti Pana.4s.*1 Largran ptnefin sn Frtrt..11
Mtn*

hntctica ata

A...alks tx.Intetta

rrnran re Mani LOUSACTP

LaaaLe2.411ifelataas Lan Pentad. Kaa7..i l'eneta=zas CattPtsparmaza Karat NJ Pcnarfc&a. SPI Ka p...44 Prgatautar.aan Aura Krieses? ..09..art &lava:aro& Dim Dr. h Kavalaki Pelagzeigipa Trsrstarsatan Matra la tan
Pernbinux Daeratt

Sal.sual

Berta Prasch= & Prlagraeaval

fithatam

taluf sa.

PeAgetata Rala

..uuUrmam

Preria4 Pera&120=12 I&V01=2.14.11tnair/
Amt. =

weaafa Data 7=ras. ieffrowassra

Precalcia Data

Pertr..4[14M111=18.1.. Was-

Perfidantekstriro/ Velum

retatorlota dal

In Low. Hard Prograscan

Perapb14 Polatraisharaan'i

hntctica ata

Alaalle.raX.ram

Mails 1.e:ewe' Predawn. Pr:gamin
Itogesala

Prez/1413 DadMmaiditts1Penwriksaas

reaapdaatitralitmerff

ProporaellArcan Kra.ek.an

Vottakater Da.a I.a foi an Krwitp.,n

Table with 2 columns and 2 rows, containing text like 'It=ala UnPrIay...an PRI3 Krearnatan Banwmant Lug'.

Table with 2 columns and 2 rows, containing text like 'Naval. tin Pat. favr. PDTIKNOITL.A.In Ilansarenalan Teftgah'.

Table with 2 columns and 2 rows, containing text like 'Rupiah UPI Pelanggaran PBB Kecamatan Bangjajenean'.

Table with 2 columns and 2 rows, containing text like 'Krauts UPI relf yam/. 1411114=matato Isanartfaatir=clatsa'.

Table with 2 columns and 2 rows, containing text like 'Kraut. 1111 INalaya run MIA ketwe.stan flanyarmaral 17=r'.

Pangeiga Talta

Indian

b.b.a.111

Iraagrkd ft==

14 iavleia IAs

PETA JABATAN BADAN PERENCANAAN, PENELITIAN DAN PEN GEMBANGAN DAERAAI KOTA DANJARMASIN

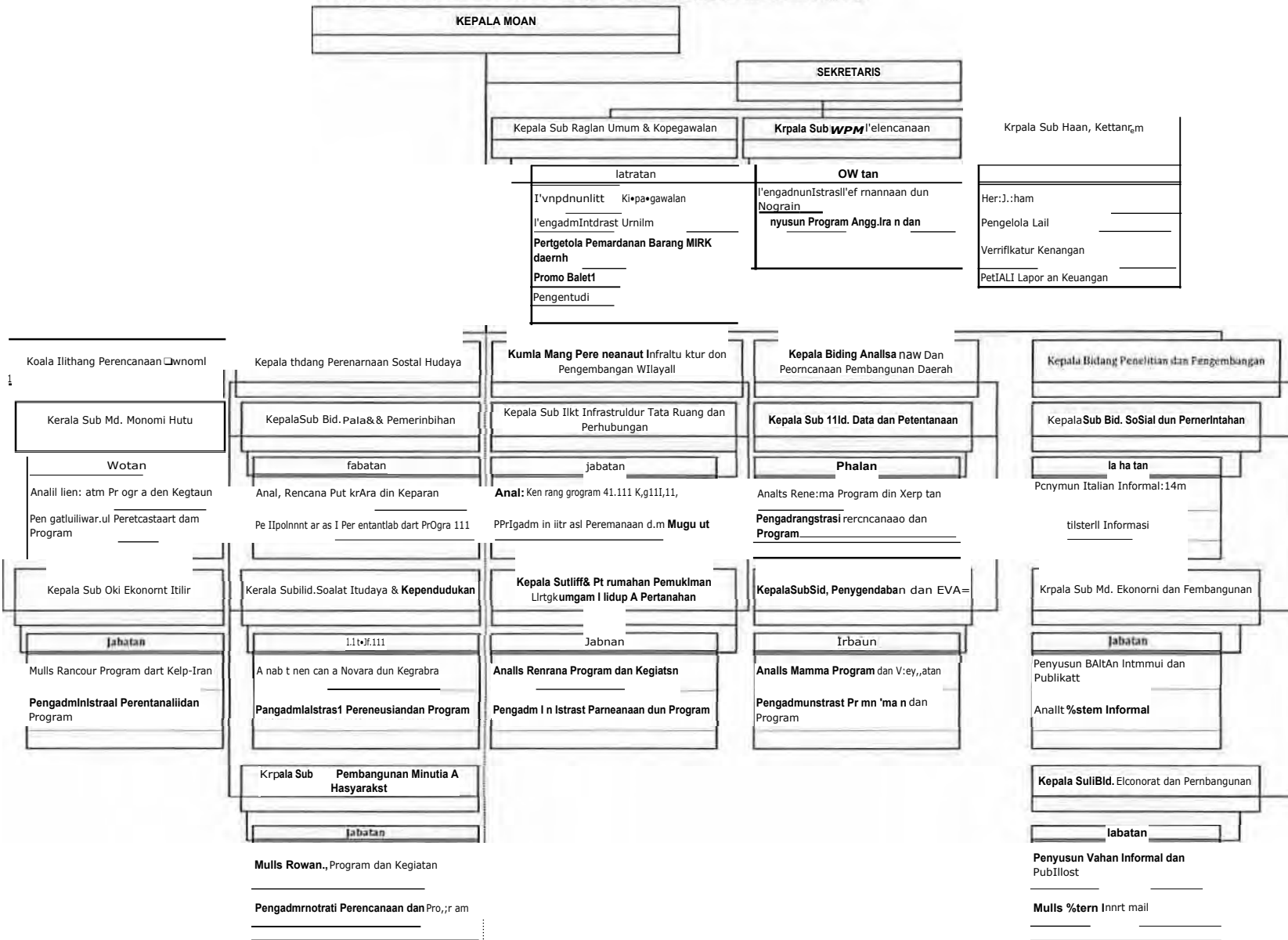

KELOMPOK IABATAN FUNCIONAL	
fatutan	
Perencana	
Penati	
Pranata Komputer	

BADAN KEPEGAWAIAN DAERAH, PENDIDIKAN DAN PELATIHAN KOTA BANJARMASIN

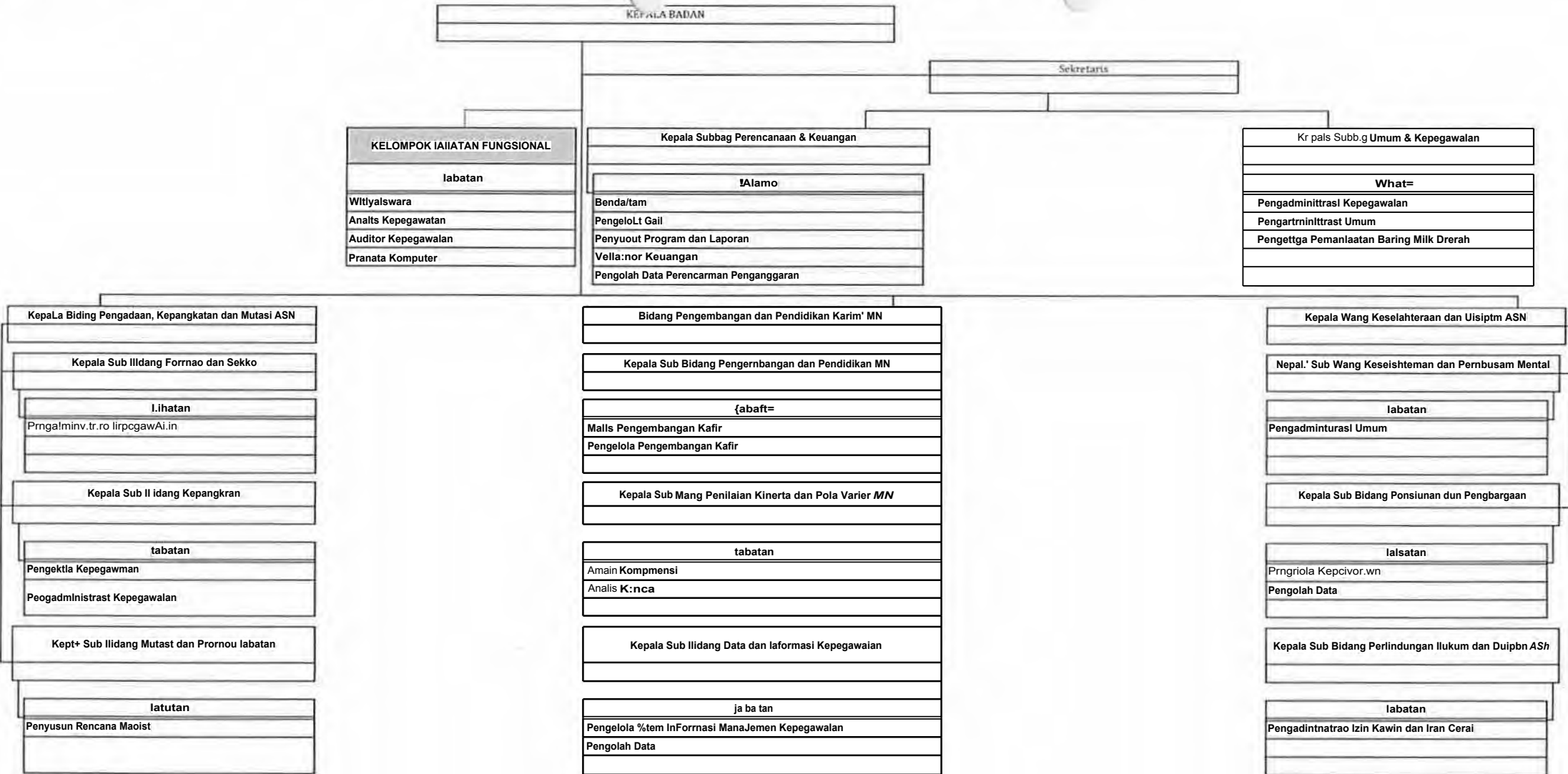

BADAN KKSATUAN BANGSA DAN POLITIK KOTA IIANIARMASIN

KEPALA IIADAN

r

Kelornpa tabatan Futtgautia I

1.11141.111

Pranau Komputcr

Koala Sub Bag Umum & Kepegasratan

Jabatan

I engnlah Data

Pengatministrast Umum

SEKRETABIS

Kepala Sub Bag. Penyusunan Program

Jabatan

Pe ngolah Data

Penyutun Program Anggar.in dun Peliporan

Kepala Sub Bag Keuangan & Perlengkapan

Jabatan

Bennanara

Prnolata Gan

Verffikator Keuangan

Pengelala Pernaelaatan Barang Mink Elaerah



PETA IABATAN KECAMATAN

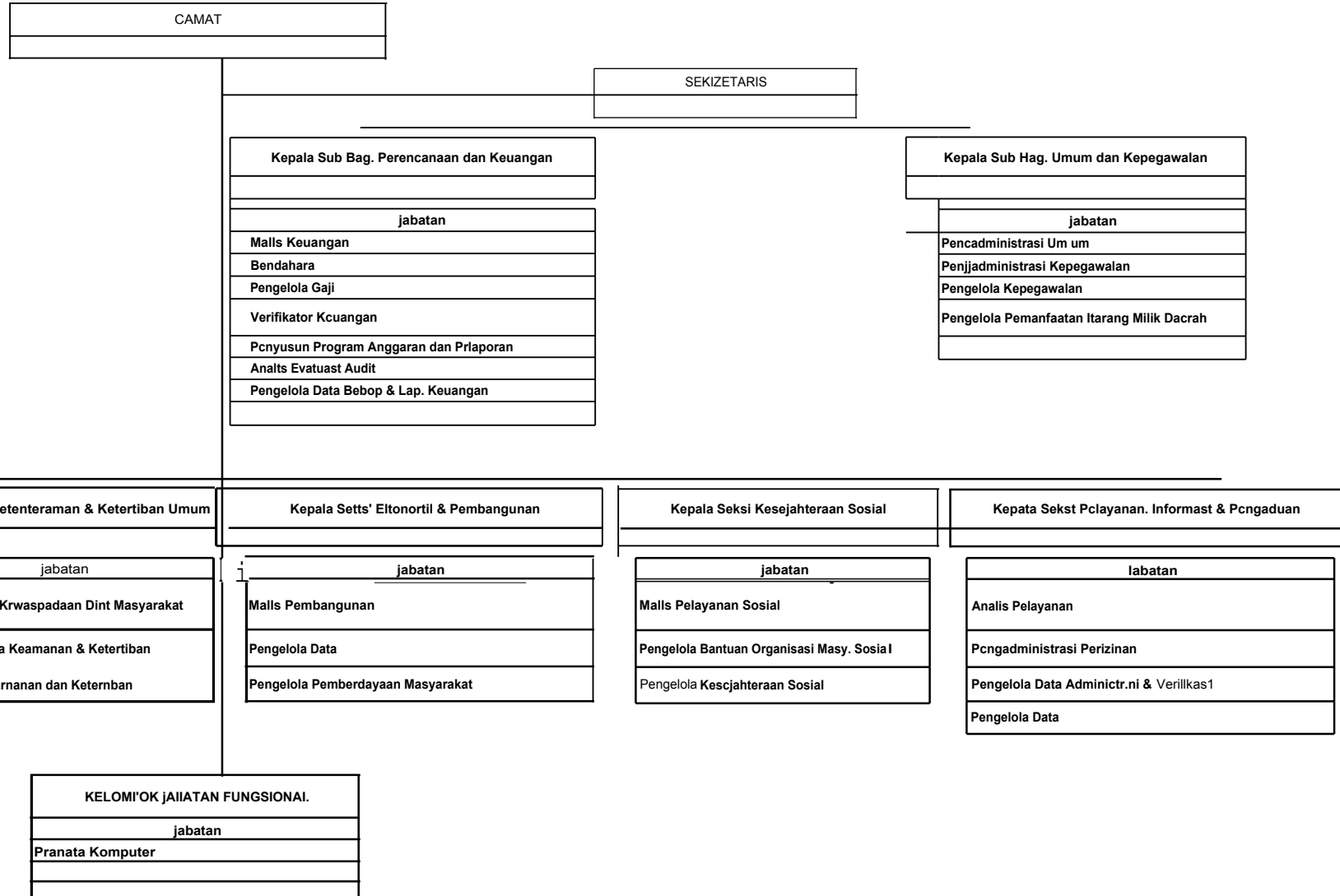

PETA JABATAN KELURAHAN

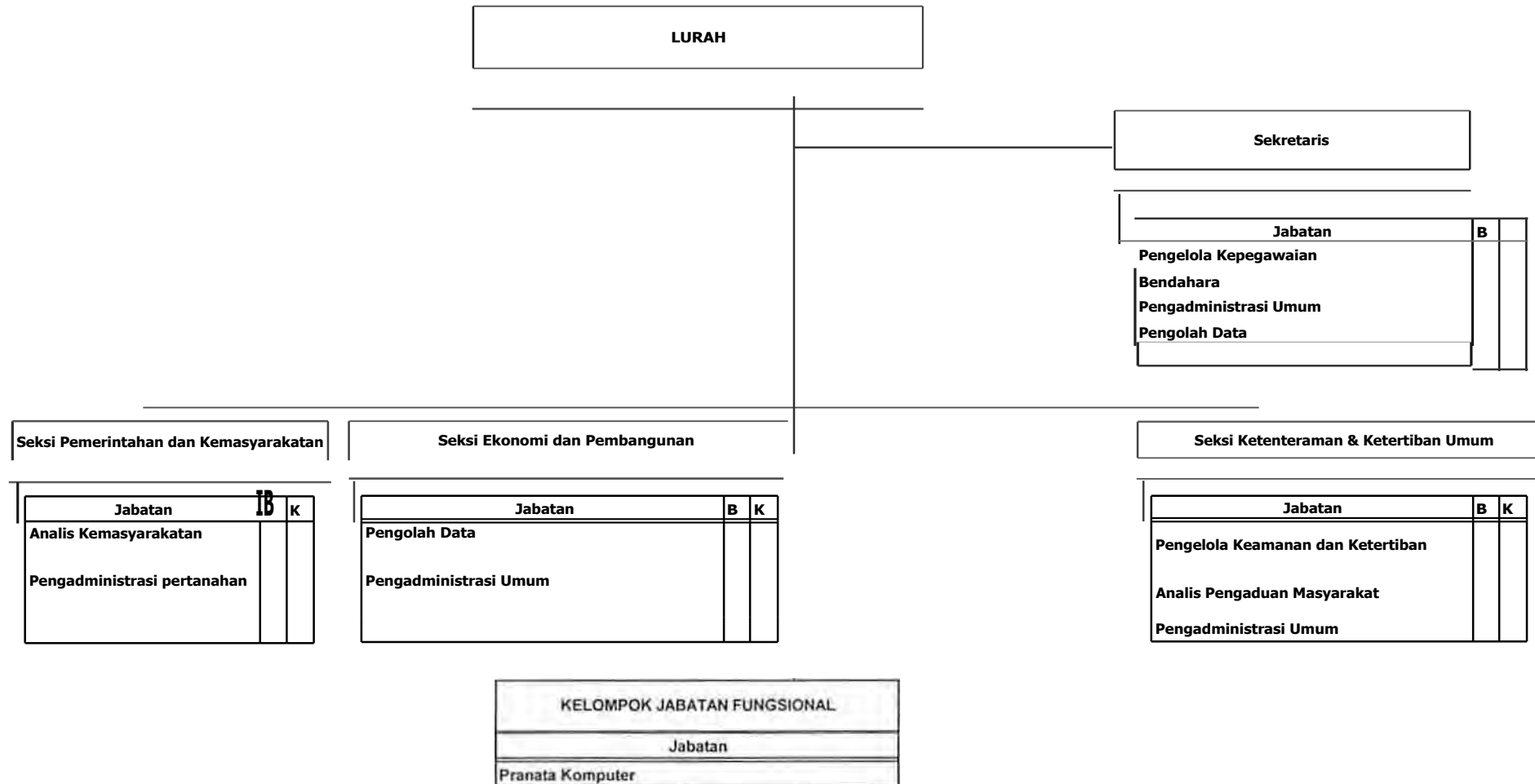

WALIKOTA BANJARMASIN,

H. IBNU SINA