

PERATURAN WALIKOTA BANJARBARU
NOMOR 29 TAHUN 2011

TENTANG

PAKAIAN DINAS PEGAWAI
DI LINGKUNGAN PEMERINTAH KOTA BANJARBARU

DENGAN RAHMAT TUHAN YANG MAMA ESA
WALIKOTA BANJARBARU,

Menyatakan

a bahwa dalam rangka meningkatkan disiplin kesetiaan dan kewirawanan serta memotivasi Pegawai Negeri Sipil dalam penyelenggaraan pemerintahan telah diatur Ketentuan Pakaian Dinas Pegawai Negeri Sipil di Lingkungan Pemerintahan Kota Banjarbaru dengan Surat Edaran Walikota Banjarbaru Nomor 065/32910RG tanggal 1a April 2008 dan Nomor 065.0781/ORG tanggal 23 September 2008

b bahwa dengan dihapuskannya Peraturan Menteri Dalam Negeri Nomor 53 Tahun 2009 tentang Perubahan Pertama Atas Peraturan Menteri Dalam Negeri Nomor 60 Tahun 2007 tentang Pakaian Dinas Pegawai Negeri Sipil di Lingkungan Departemen Dalam Negeri, maka Surat Edaran W/11/018 Banjarbaru sebagaimana dimaksud dalam huruf a. perlu dilakukan penyesuaian

sehingga berdasarkan pertimbangan sebagaimana di atas maka perlu menetapkan Peraturan Walikota

Mengingat

1 Undang-Undang Nomor 8 Tahun 1974 tentang Pokok-pokok Kepegawaran (Lembaran Negara Republik Indonesia Tahun 1974 Nomor 55 Tambahan Lembaran Negara Republik Indonesia Nomor 3041) sebagaimana telah diubah dengan Undang-Undang Nomor 43 Tahun 1999 tentang Perubahan Atas Undang-Undang Nomor 8 Tahun 1974 tentang Pokok-pokok Kepegawaran (Lembaran Negara Republik Indonesia Tahun 1999 Nomor 169, Tambahan Lembaran Negara Republik Indonesia Nomor 3890),

2 Undang-Undang Nomor 9 Tahun 1999 tentang Pembentukan Kotamadya Daerah Tingkat II Banjarbaru (Lembaran Negara Republik Indonesia Tahun 1999 Nomor 43, Tambahan Lembaran Negara Republik Indonesia Nomor 3822),

3 Undang-Undang Nomor 10 Tahun 2004 tentang Pembentukan Peraturan Perundang-undangan (Lembaran Negara Republik Indonesia Nomor 53 Tambahan Lembaran Negara Republik Indonesia Nomor 4389).

- 4 Undang-Undang Nomor 32 Tahun 2004 tentang Pemennlahan Owen (Lembaran Nogara Republik Indonesia Tabun 2004 Nomor 125. Tambahan Lembaran Negara Republik Indonesia Nomor 4437) sebagaimana telah diubah Canon Undang-Undang Nomor 8 Tahun 2005 tentang Penetapan Peraturan Pernanntan Pengganb Undang-Undang Nomor 3 Tahun 2005 tentang Perkarintanan Dacron Monad' Undang-Unclang (Lembaran Nogara Republik Indorasra Tahun 2005 Nomor 108 Tambahan Lembaran Negara Republik Indonesia Noma 4548).
5. Peraturan Pemerntah Nomor 42 Tahun 2004 tentang Pembinaan -Inca Korps dan Kode Ebk Pegareat Negen Srpil (Lembaran Negara Republik Indonesra Tabun 2004 Nomor 141 Tambahan Lembaran Negara Republik Indonesia Noma 4449)
- 6 Peraturan Pernerinlah Nomor 38 Tahun 2007 tontang Pembagian Unison Pemenniahhan Antwa Pemenntah. Pemennahan Dauer" Prow's+ Dan Pemerintahan Daerah Karoupaten/Kola (Lembaran Hogan Republik Indonesia Tabun 2007 Honor 82 Tambahan Lembaran Negara Republik Indonesia Nomor 4737),
- 7 Peraturan Pemerintah Homer 41 Tahun 2007 tentang Organisasi Parangkat Daerah (Lembaran Negara Republik Indonesia Tanun 2007 Nomor 89, Tambahan Lembaran Negara Republik Indonesia Honor 4741)
- 8 Peraturan Pernerinah Nomor 53 Tahun 2010 tentang Disiplin Pegawai Negen Sled (Lembaran Negate Republik Indonesia Tahun 20113 **HMO!** 74, Tambanan Lembaran Negara Republik Indonesia Nomor 5142),
- 9 Keputusan Presiden Nomor 82 Tabun 1971 tentang Korps Pogawai Republik Manes*.
- 10 Keputusan Presiden HOMO(18 Tahun 1972 tentang Jens Pakaian Steil sebagaimana telah dubah dengan Keputusan Presider Nomor 50 Tanun 1990 tentang Perubahen Atas Keputusan Presiden Manor 18 Tahun 1972 lantana Jerus Pakaian Sol
- 11 Peraturan Menton Dolan Negro, Nonce 35 Tabun 2005 tentang Pedoman Pakaian Dinas dan Paralatan Satuan Palm Pamong Praia
- 12 Peraturan Menton Datam Hagen Nomor 49 Tahun 2007 tentang Pakaian Dins Aparatur Pemodam Ketekaran.
- 13 Peraturan Montan Oaten Negen Honor 53 Tanun 2009 tentang Perubahen Pertama Alas Peraturan Menton Datam Negen Nomor 60 Tabun 2007 tentang Pakaian Dines Pegawai Nage!' Sipa di Lingkungan Departemen Dairen, Negen dan Peenerintah

- 14 Keputusan Monson Dalam Negen Nomor 128 Tabun 1996 tentang rands Pergenai dan Papan Name di Jaiaran Departemen Dalam Negen
- 15 Keputusan Menten Porhubungan Noma. KM 6 Tahun 2004 tentang Pedoman Pakaian Seragam Pegawai Negen Sipl untuk Petugas Operasonal di &clang Perhubungan Darat
- 16 Keputusan Menten Tenaga Keno don Transriugras Nomor Kep 711MENM2004 tentang Pedoman Pakistan Seragam Dines, Tondo Pangkat den Tanda Jabatan dt brlgkungan Pongawas Kelenagakentsan Pusat. Provinsi dan Kalsupaten(Kola
- 17 Peraturan Daerah Kota Bantarbars Nomor 2 Tahun 2008 tentang Urusan Pemenntahan Yang Mervadt Kewenangan Pemenntah Kota Bantarbaru Lembaran Daerah Kota Baroarbaru Tabun 2008 Nomor 2 Sen D Noma Sect 1)
- 18 Peraturan Dann Kota Bantarbaru Nomor 10 Tahun 2008 tentang Pembentukan Oroarnsas dan Tata Karla Seloetahat Daerah dan Sekrelanal Desvan Perwakilan Rakyat Darman Kota Banarbaru (Lembaran Daerah Kola Banjarbery Tahun 2008 Nomor 10 Seri D Nomor Seri 41
- 19 Peraturan Dann Kate Baniarbaru Nomor 11 Tahun 2008 tentang Pornbentukan Organisasi dan Tate Karla Dinas Daerah di Ingkungan Pemerintali Kola Banjarbana (Lernoaran Dacron Kota Barearbaru Tartan 2008 Namer 11 Sari D Nemecc Son 5),
20. Peraturan Daerah Kota Bargarbatu Nomor 12 Tahun 2008 tentang Pembentukan Organisasi dan Tale Karp Lembaga Teknis Deerati dan Satuan Pasis Pamong Prep Kota Barkatharu (Lembaran Daerah Kola Eiantarbaru Tahun 2008 Noma 12 Sen D Nomor Seri 61
- 21 Peraturan Daerah Kota Banal:raw Nomor 13 Tahun 2008 tentang Pembentukan Organrsas dan Tata Keria Kecamatan dan Keiurahan Daiam Wilayah Kota Banlarbaru (Lembaran Daeran Kota Baniarberu Tabun 2008 Nomor 13 Ser D Nomor Seri 7),

MEMUTUSKAN:

Menetapkan PERATURAN WALIKOTA BANJARBARU TENTANG PAKAIAN DINAS PEGAWAI DI LINGKUNGAN PEMERINTAH KOTA BANJARBARU

BAB I
KETENTUAN UMUM

Pasal 1

Datum Peraturan ini yang danaksud dengan

- 1 Daerah adaian Kota Baniarbaru
- 2 Pemenntah Daerah adatah Walikota bearer% perangkat daerah sebagai unsur Penyetenggara Pernetinlahan Daeran Kota Bantarbaru

- 3 WaWats adalah Wakil Walikota Baniarbaru
- 4 Wakil Walikota adalah Wakil Walikota Banotbaru.
- 5 Sekretariat Daerah adalah Sekretariat Daerah Kota Etanetirberu
- 6 Sekremns Daerah adalah Sekretariat Daerah Kota Bararbaru
- 7 Satuan Kerja Perangkat Daerah yang seingkatnya disingkat SKPD adalah Satuan Kerja Perangkat Daerah di lingkungan Pemerintahan Kota Banlarbaru
- 8 Pakaian Dinas adalah pakaian seragam yang dipakai untuk menunjukkan identitas Pegawai Negeri Sipil dalam melaksanakan tugas.
- 9 Pegawai Negeri Sipil yang seingkatnya disebut Pegawai adalah Pegawai Negeri Sipil Pusat yang bekerja di Departemen Dalam Negeri Republik Indonesia dan Pegawai Negeri Sipil Daerah yang bekerja di Pemerintah Provinsi; dan Kabupaten/Kota
- 10 Camat adalah Pegawai Negeri Sipil yang memimpin Kecamatan
- 11 Lurah adalah Pegawai Negeri Sipil yang memimpin Kelurahan
- 12 AMON adalah lambang-tanda yang melengkap pakaian dinas
- 13 Ketengkapan pakaian dinas adalah ketengkapan pakaian yang dikenakan atau digunakan Pegawai Negeri Sipil sesuai dengan jenis pakaian dinas termasuk alat pinggang, kaos kaki dan sepatu beserta atributnya

BAB II PAKAIAN DINAS

Bagian Kesatu Jenis Pakaian Dinas

Pasal 2

Pakaian Dinas di Lingkungan Pemerintahan Kota Baniarbaru terdiri dari

- a Pakaian Dinas Harian disingkat PDH, terdiri dari
 - 1 PDH Wanita khaki,
 2. PDH Partisipasi Masyarakat (Immas) :den
 - 3 PDH Batik Nasional Sasirangan kain on khas daerah Kalimantan Selatan dan tenun katani atau on khas daerah lainnya
- b Pakaian Steil Wanita disingkat PSH
- c Pakaian Sipil Resin disingkat PSR.
- d Pakaian Sipil Lengkap disingkat SPL
- e Pakaian Dinas Lapangan disingkat POL
- f Pakaian Dinas Wanita disingkat PDH Wanita dan Lurah dan
- g Pakaian Dinas Upacara disingkat PDU Wanita dan Lurah

Pasal 3

Pakaian Dinas sebagaimana dimaksud dalam Pasal 2 mempunyai fungsi untuk menunjang pelaksanaan tugas dan sarana pengawasan pegawai

Bagian Kedua Pakaian Dinas Wanita

Pasal 4

- (1) PDH sebagaimana dimaksud dalam Pasal 2 huruf a dipakai untuk melaksanakan tugas sehari-hari
- (2) PDH terdiri dari
 - a PDH Pra
 - 1 Kemeja lengan pendek, berkerah, wanita khaki;

- 2 Celana panjang warna khaki, dan
- 3 Ikat pinggang nilorVkuld Cartago lambeng Koren kaos kaki dan seamy semua warna ham
- b PDH Warsta
 - 1 Baju lengan pariah, badklah Oahu. warna khaki
 - 2 Rok 15cm dibawah lutut warna khaki, clan
 - 3 Sepatu panlovel wawa hitam dengan tingg hak sepatu maksimal 5 (lanai cm
- c PDH warna berfilbab
 - 1 Baju lenges, panjang. berlidah bahu. wane khaki
 - 2 Rok panjang hingga mate kaki warns khaki
 - 3 Sepatu pantovet warms Plan dengan inggi hak sepatu maksimal 5 (lima) cm clan
- Kerudung warna senada
- a PDH warms hand menyesuaikan
- (3) Bag' Poyabat Esekin Via keatas atau yang disamakan, seam memeha POH sebagaimana dimaksuo pada ayat (1) drawn inenialankan togas lenentu dapat memakai PSH sebagaimana tercantum dalam tactician 1 peraturan in

Pasai 5

- POH Carnal clan **Utah** sebagaimana climaksucl dalam Pasal 2 bury, I twain clan
- a PDH Carnet Pna clan Luca', Pna
 - 1 lames lengan penall, berlodah bahu warna khaki,
 - 2 Celana panjang warna khaki, clan
 - 3 Ike! pnggang nlwJkula. kaos kaki sepatu warna Nam, lands }saw dan tanda pangkat
 - b POH Carnal clan Lurah Wanda
 - 1 Baju lengan pendek berlidah Dahu, warm khaki,
 - 2 Rok 15 cm di Winyah lulu! *wane* khaki, *den*
 - 3. Sepatu warna hilarn Lana)abatan dan tanda pangkal
 - c PDH Carnal den 1-Utah Wanda Berlittiab
 - 1 Baju lengan paniang benidah bahu, warna knalu,
 - 2 Rok panjang hingga mats kaki warna khaki
 - 3 Spahr *warna* hitam. Janda jabatan dan liana pangkat. dan
 - 4 Kerudung warna senate
 - d. POH Carnal clan Loran walla hank] menyesuaikan sebagarmana tercentum deism lampran I peraturan ni

Eagan Ketiga
PDH Linmas

Pasal 6

- PDH Linmas sebagaimaru di maksud dalam Pasal 2 huruf a lerdiri den
- a POHLinmas Pna
 - 1 Kemeja lengan pendek, berlidan bahu. wamahau lumut,
 - 2 Catena panjang warns hau lumut clan
 - 3 Nat pinggang nilonikuli berlogo lambring Karicki kaos kaki dan sepatu semua *wama* hitam.
 - b PDH Linmas Wanda
 - 1. Baju lengan pendek, beddah bahu, warna hijau lumut
 - 2 Rok 15 cm dibawah lulu! warna Ns° 'tomtit clan
 - 3. Sepatu pantovel warna Plan dengan Inag hak sepatu maksimal 5 (lima) cm

- c PDH linmas wands berytbab •
 - 1 Baju lengan panyang, berlidah bahu warns hiyau lumut
 - 2 Rok pariang hingga mats kaki wama hyau lumut.
 - 3 Sepatu pantovel warna hitam. Cangan Lnggi hak sepatu maksimal 5 (Ina) cm dan
 - 4 Koructung warns senada
- d PDH Linmas wanita ham'l menyesuaikan

Bagian Keempat
PDH Khusus

Pasal 7

- (ly Pegawai pada SKPD yang inernpunyai lungs teknes operasional *csalam* menjalankan tugas sehari-han dapat menggurakan pakaian dinar hartan khusus.
- 12) PDH Khusus settagamana domaksud pada ayat terchn dan
 - a PDH Khusus pada Dinas Perhubungan.
 - b. PDH Knows pada UPT Pernactam Kebakaran
 - c PDH Khusus pada Satuan Polka Pamong Praia.
 - d P0 Khusus Customer Service pada Sedan Pelayaran Portman Terpadu dan
 - e PDH Khusus Polar Kehutanan pada Dines Pertanian. Perikanan den Kehutanan

Began Kerma
Pakaan Sipil Harlan

Pasal 8

- 1) PSH sebagaimana ckmaksuct cistem Pasal 2 haul *b*, dipakai untuk beker)a sehan-
tan maudlin untuk keperluan lainnya yang bersttat umum
- 121 PSH Pre
 - a Jas lengan pendek den celana panyang wama sacra
 - b Leher berdin can lerbuka.
 - c Tiga saku. satu alas kin pan dud bawah kanan can kin, dan
 - d Kancing lima buah
- 13) PSH Wanda.
 - a Jas lengan pandeir dan rok 15 cm di bawah lulul wama sama.
 - b Leher berdin dan lerbuka,
 - c Tiga saku, satu alas kin dan dud Powell kanan dan kin dan
 - d Kancing lima buah
- (4) PSH wanda berjilbab
 - a Jas lengan panyang dan rok pamang hngga meta kaki warra earns.
 - b Leber betcfito dan teibukEi
 - c Tiga saku. satu atas kin dan dud bawah kanan Can kin
 - d Kancing lona *btaih, den*
 - e. KenJdung warns senacta
- (5) PSH wama harml manyesuakan

Began keenam
Pakaian Sipil Ream

Pasal 9

- (1) PSR seclagaimana threksud dalam Pasal 2 hulls(c. dipaka untuk mengtoadon upacara yang bukan upacara kenegaraan mertenrna tarnu-tarnu liar daerahnuar negen den dipaka thmatem hero
- (2) PSR *Pria*
 - a. Jas lengan panping clan Wane panjang warns same.
 - b. Leber berdin dan terbuka
 - c. Tga saku saki atas kin den due Dawah kanan dan lon clan
 - d. Kanong lima buah
- (3) PSR *Wanda*
 - a. Jas lergan panpang man rok 15 cm di Dawah)utul walla same.
 - b. Leber bordin dan terbuka
 - c. Tiga saku satu alas kin dan due bawah kanan dan kin Can
 - d. Kancing lima bush
- (4) PSR *Wands Benilbab*
 - a. Jas iengan perojang dan rok panjang hingga meta kaki werne same.
 - b. Leber began clan terbuka
 - c. Toga Seicu satu atas kin den due bowel, kanan dan kin
 - Kanong lima buah. den
 - o. Kerudung wama senada
- (5) PSR wants hamil menyesuaikan

Bagian Ketujuh
Pakaian Sipil Lengkep

Pasal 10

- (1) PSL sebagarrene dornaksud dalam Pasal 2 hurls(d. apakai pada upacara-upacara resmi keregaraan atau tepergan ten keluar negero
- (2) PSL pros
 - a. Jes warn goiap.
 - b. Catania panjang warns sama, dan
 - c. Kemeja dengan des
- (3) PSL vranota
 - a. Jas wama gtap
 - b. Rok 15 cm di bawan lutul warns sama Can
 - c. Komoja dengan des,
- (4) PSL wanita benolbab
 - a. Jas warns gelapi
 - b. Rok partging hingga mate kaki wama same
 - c. Kameja dengan des clan
 - d. Kerudung warns senada.
- (5) PSL wants name menvesuaikan

Baglan Kedelapen
Pakaan limas Lapangan

Pasal 11

- (1) POL sebagagnana clornalisud dalam Pasal 2 hung o ckpaka detain mengclanken togas operational di lapangan yang borsdet teknts

- (2) PDL sebagaimana dimaksud pada ayat (1) meliputi
 - a. POL P011011 pada Dinas Perhubungan.
 - b. POL pada UPT Pemadam Kebakaran
 - c. PDL Base pada Satuan Pols Pamong Praja
 - d. PDL Knusus pada Satuan Plea Pamong Proa.
 - e. PDL Pengawas Katenagakersan pada Dines Sosici dan Tenaga Kers,
 - f. PDL Pohsi Keltutanan pada Dines Portanian. Pecikanan den Kehutaran, dan
 - g. PDL Lomas
- (3) PD1Pna dan Wares
 - a. Elam langan panjang beilicah who warns same,
 - b. Celana panjang semata kaki warna same, dan
 - c. Sepalu kuld wama hitam
- (4) POI worse becjlilbab dan haMil manyesuaikan
- (5) POL sebagaimara dimaksud pada ayal (2) depot csesuskan Wigan kondisi leknis operasonal di lapangan

Bagian Kesernbiran
Pakaian Dines Upacara (PDU)

Pasal 12

- (1) POU sebagaunana dirnaksud datarn Pasal 2 huruf g dipaka datam melaksanalcan upacara pelanbkan dan upacara han-hail baser tainnya
- (2) PDL sebagaimana climaststra pada ayal (1) Matsui'
 - a. PDU pada Dins Perhubungan.
 - b. PDU pada UPT Pemadam Kebakaran
 - c. PDU pada Satuan Pols Pamong Praia
 - d. PDU Pergawas Ketenagakorsan pada Dines Sosial den Tenaga Kers
 - e. PDU Potts Kehulanan pada Dines Portanian, Penkanan dan Kehotanan,
 - f. PDU Pembina Linmas dan
 - g. PDU Camat dan Luran
- (3) Kotentuan mengena POU sebagaimana dimaksud dalam aye! (2) huruf a sampai Mogan huruf f mengacu pada peraturan perundangmndangan

PeII 1

- POU Carat dan Lurah sebagaimana crimaksu Ct dalam Pasal 11 tend g tartlet dare
- a. PDU Carnal dan Lurah Pria
 1. Karnes warns Win des wama ndam pouts dan las warna pulth dengan }taming wama keeling ernes
 2. Catena panjang warrra poen, dan
 3. Kaos kaki dan sepatu Kuhl. semua Denys-ma hitam
 - b. PDU Carnal dan Lurah WaniLs
 1. Karnes warns dutch, des warna tetam polos den las wama putih dengan kancing warns Rump:
 2. Rok warns pulth 15 cm dibawati gulag. don
 3. Sepalu fantovel warns hitam
 - c. PDU Comm dan Lurah Wanda berjilbao
 1. Kemeja warns pubh dasi warns hitam poles dan jas wama putih dengan kancing warns kuning,
 2. Rok wama Nen hingga mata kaki.
 3. Sepalu fantovel warns hitam, dan
 4. Kerudung waifs hilanVputin
 - d. PDU Carnal dan Lurah Wangle hamil menyesuadtan

Bagan Kesepuluh
Pakaian KORPRI dan SaaranfBalk

Pasal 14

Selain srus paltaan clinas sebagaimana thmaksud dam Pasal 2 pegavrat lugs dapat monggunakan tenth pakaian batik KORPRI. Batik PORI Batik 1131 den Seragam Profesi back Medts den Paramecia yang penggunaannya ditetapkan that; Wakkota.

Pasal 15

Itl Penggunaan pakaian KORPR1 sebagaimana dimeksud dalam pasal 14 agunakan pada llan HUT KORPRI dan upacara han-hart besar nasanal

(21 Penggunaan PDH Sasirangan. batik Canfateu lemur tkal dan/atau on khas daerah dapat thlakukan pada waktulacara result tenenur ads& hen kerla th NagMaven Pernenntah Kota Etathafbaru yang diteteciuen oleh Walthota.

13) Model PDH Sastrangan. batik clanratau tenun tkat daNatau on khas daerah thsesuaikan dengan prmsto sopan rap. estebea thlingkungan kertja sena budaya daerah

Pasal 16.

Model Pakaten Dines di Logktmngan Pemenntah Kota Betharberu sebagarrana dna:acid detain Pasal 2 larcantum dalam lampiran I Peraturan int

BAB III
ATRIBUT PAKA1AN DINAS

Hagan Kesatu
Jerks Atr'but Pakaian Dines

Pasal 17

Atribut Pakaian Dtnas Wain den

a Tutup Kopala.

b Tanda Pangkat

c Tanda Jabatan.
Lencana KORPRI
Tanda Jasa.
Papan Nana

g !Varna Departemen Dalam Heger. *Clan name* Pomenntah Kota Bentarbaru
Lambang Departemen (Main Hogan.
Lantana Deafen Kota Banjarbaru den
Tanda Pongonai

Eagan Kedua
Tutup Kepata

Pasal 18

Tutup Kepata sebagamana chmaksuo dawn Pasal 17 huruf a terthn Pan

a Top Upacare torbuat dan Kahan dasar Nun warms beam

b Mutz terbuat dart bahan dasar kern weenie khaki

c Top Lapangan dan

tl Kopiah.

Bagian Ketiga
Tanda Pangkal

Pasal 19

- (1) Tanda Pangkal sebagaimana dimaksud dalam Pasal 17 huruf b menunjukkan lingkaran dalam status selaku Carnal dan Lurah
- (2) Tanda pangkal sebagaimana dimaksud pada ayat (1) terdiri dari
 - a Tanda Pangkal Marian yang tabula dan bahan dasar dari Can logam, aluminium kuning emas dan
 - b Tanda Pangkal Upecafa yang terbuat dari bahan dasar dari logam
- (3) Tanda Pangkal apakat di atas bahu kiri dan kanan

Bagian Keempat
Tanda Jabatan

Pasal 20

- (1) Tanda Jabatan sebagaimana dimaksud dalam Pasal 17 huruf c menunjukkan tabula setinggi Camat dan Wrah
- (2) Tanda Jabatan terbuat dari bahan dasar logam
- (3) Tanda Jabatan. Cloaks' di dada sebelah kanan

Bagian Kelima
Lencana KORPRI

Pasal 21

- (1) Lencana KORPRI sebagaimana dimaksud dalam Pasal 17 huruf d dipakai pada sandi pants pakaian dinas
- (2) Lencana KORPRI sebagaimana dimaksud pada ayat (1) untuk PC111 dan PDU terbuat dari bahan logam wattle kuning emas dan untuk POL terbuat dari bahan karton berlatar wattle kuning emas
- (3) Lencana KORPRI dipakai di dada setinggi kin

Bagian Keenam
Tanda Jasa

Pasal 22

- (1) Tanda Jasa sebagaimana dimaksud dalam Pasal 17 huruf e merupakan atreul kehormatan karena jasa dan pengabdian kepada bangsa dan negara
- (2) Tanda Jasa sebagaimana dimaksud pada ayat (1) terdiri dari
 - a. Pita sash. Jassk
 - b. Binlang Tanda Jasa
- (3) Tanda Jasa hanya dipakai oleh Carnet dan Lurah sesuai dengan ketentuan
- (4) Tanda Jasa dan Tanda Jasa dipakai di dada setinggi kin di atas saku, lareknya disesuaikan dengan Tanda Jasa dan Bintang Tanda Jasa

Bagian Ketujuh
Papan Nama

Pasal 23

- (1) Papan nama sebagaimana dimaksud dalam Pasal 17 huruf f menunjukkan nama seseorang yang dipakai di dada kanan 1 cm di atas saku

- 12) Papan nama sebagaimana dimaksud pada ayat 11) terdiri dan
 a. bea dasar ebonitiplastik. warna hitam dengan tubsan warna push untuk PON
 dan POLL dan
 0 banan dasar kat() warna khaki dengan :Litman bordir wama hilam untuk POL

Bagian Kedelapan
 Nama Departemen Dalam Negen can Pemerintah Kota Banjarbaru

Pasal 24

- 11) Name Departemen Dolan) Negen dan Pemerintah Kota Banjarbaru sebagaimana
 dimaksud (Warn Pasal 17 huruf g menunjukkan tempat kerja
 (2) Name Departemen Detain Negen dpakai Oen semua Pegawai Negen Sipil
 lngkungan Departemen Deism Negen
 13) Nama Departemen Dalam Nagat, dtempalkan di lengan sebelah kanan 2 an di
 bawah lidah bahu
 (4) Nama Pemerintah Kota Banjarbaru 414empatkan di lengan sebelah kin 2 an, di
 bewail bdah banu
 (5) Bahan dasar Noma Departemen Dalam Nagat, berupa kain dengan jahrlan borsht
 tertulis DEPARTEMEN DALAM NEGERI
 16) Bahan dasar Name Pernenntah Daerah berupa kain dongan jalstan borde tertulis
 PEMERINTAH KOTA BANJARBARU

Bagian Kesernbilan
 Lambang Kola Banjarbaru

Pass' 26

- j1) Lambang Deena', Kota Banjarbaru sebagaimana dimaksud dalam Pasal 17 hurul
 rragambarkan tandasan Nosafis masingsnasing Cserah dan serangat
 pengabdian serta an)(has Daerah Kota Banjarbaru
 12) Lantana Oaerah Kota Banjarbaru bags Pagan Negen Sips Pemenntah Kota
 Banjarbaru dilempatkan dt lengan sebelah kin 1 cm di bawah Nama Pemerinlan
 Kota Banjarbaru
 13) Saban dasar Lambang Daerah Kota Banjarbaru berupa kain yang digarnbar can
 daubs gangan jetulan bolds yang bentuk, warna dan ukurannya sesuai kelentuan
 yang testi ditetapkan

Bagan Keseputuh
 Tanda Pengenal

Reset 26

- (11) Tanda Pengenal Pegawai setaagamana aimaksud dalam Pasal 17 nuruf j untuk
 mengetanui idenstas segrang pegawai
 (21) Tanga Pengenal Pegawat dipakat wen pagan, detain menksanSen lugas
 13) Tanda Pengenal Pegawai sebagaimana dimaksud ayal (1) apasang pada
 kantongisaku baN sebetah kin dibawah hexane KORPRI

Pasal 27

- (1) Tends Pengenal Pegawa terbuat dart bahan dasar kertas dibungkus laminating
 Nast*

- 12) Bentuk Tanda Pengenal Pegawai empat persegi panjang dengan ukuran
- Kertas sebagai dasar tulisan tanda pengenal dan pas foto dengan ukuran panjang 6.5 cm dan lebar 4.5 cm dan
 - Plastik laminating dengan ukuran panjang 9,2 cm dan lebar 6.3 cm

P058120

Tanda Pengenal sebagaimana dimaksud dalam Pasal 23 login dan

a. Sisi Depan

- Foto pegawai dengan memakai Pakasannya
- Lambang Daerah
- Nama Pemerintah Kota/Bupati, dan
- Nama Komponen/Unit Organisasi

b. Sisi Belakang

- Nama Pegawai
- Nama Pegawai (NIP)
- Eselon/Jabatan Struktural atau Nama Jabatan Fungsional
- Golongan/Darah,
- Alamat Kantor
- Tanggal dikeluarkan
- Petanda yang dikeluarkan
- Tanda tangan pejabat yang mengeluarkan, dan
- Nama Pejabat yang mengeluarkan

Pasal 29

- (1) Warna dasar tanda pegawai sebagaimana dimaksud dalam Pasal 24 berdasarkan
- Dada (abstrak) yang (l) sebagai pegawai
- (2) Warna dasar sebagaimana dimaksud ayat (1) terdiri dan
- warna merah untuk pejabat eselon II
 - warna biru untuk pejabat eselon III
 - warna hijau untuk pejabat eselon IV;
 - warna kuning untuk pejabat eselon V.
 - warna orange untuk pejabat non eselon, dan
 - warna abu-abu untuk pegawai fungsional

Pasal 30

Bentuk dan model atribut pakaian dinas sebagaimana dimaksud dalam Pasal 17 tercantum dalam lampiran II peraturan ini

BAB IV PEMAKAIAN ATRIBUT

Pasal 31

- (1) Atribut PDH di lingkungan Pemerintah Kota/Bupati "alas kaki dan lambang &renal Kota/Bupati, "ornamen Koran papan nama dan tanda pengenal
- (3) Atribut PDH Camat/Cabang "terdiri dari: arc's name dan terentang "Jewett Kota/Bupati, Lencana Koran. papan nama. tanda pengenal. peta atau muti. lands) "abstrak tanda pangkat rumen dan pita Venda Asa
- (4) Atribut PSH "terdiri dari: alas papan nama lencana koran dan tanda pengenal
- (5) Atribut PSR hanya papan nama
- (6) PSL tidak memakai "tabu!

- (7) Atribul POL di lingkursgan Pemennlah Kota Banjarbatu loran alas *nama* dan lambang daerah Kola Banarbaru, Lencana Korai, paean nama den lands pergenal
- (3)Atribul PIN! Camel dan Lurah lerdiri alas lencana korai. pagan nama. topi upacars landa abalan, lands pargkat upacara dan bintang lands lase

Pasal 32

- (1) Pemennfah Kola Banjamatu dapat momakai logo dan name Satuan Naga Perangkal Daerah pada pakaian dines
- (2) Pemakaian dan penempatan logo dan nama Satuan Karla Perangkal Daeran chasm oleh Walikota dertgan memperhalikan estetika

BAB V
PEMBINAAN DAN PENGAWASAN

Pasal 33

-) Pembinaan dan Pengawasan terhadap penggunaan pakaian artis di lingkungan Penionntah Kota Banarbaru dilakukan 04th Walikota
- 12) Pembinsan dan Pengawasan terhadap penggunaan pakaan ainas pada Bahian Kegs Perangkat Daerah di lingkungan Pemerintah Kola Bamarban; dilakukan oeh Kapala Satan Karla Perangkal Daerah masing4nasing

BAB VII
KETENTUAN PENUTUP

Pasal 34

Dengan ditolapkannya Poraturan Walikota Inc maka Sural Edaran Walikom Baniarbaru Nomor 065/329/ORG langgal 18 April 2008 den Nomor 065/0781/ORG tanggal 23 Seplember 2008 tentang Ketentuan Pakaian Maas bags pegawai di Lingkungam Pemerinlah Kota Bemarbaru dicabut dan dinyatakan ticlak bedaku

Rasa 35

Peraluran Wahkota ini mule' benaku Pada tanggal ditelapkan

Agar setae orang dapa1 mengelahui nya. memennlahkan pengundangan Peraturan In, oengan penempatannya dalam Rents Deer* Kola Bamarbaru

Diletapkan a Baniarbau
pada tanggal ; 2011
WALIKOTA BANJARBARU

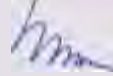

M. RUTADIN NOOR

Diundanghan di Banparbaru
pada langgal 3? 1 201
SEKRSITgRIS DAERAH.



Or. YAHRIAN1, MS4
BER A DAERAH KOTA BANJARBARU TAHUN 2011 NOMOR 2

Lampiran I Keputusan Walikota Banjarbaru
Nomor 31 Tahun 2011
Tanggal 10 Desember 2011

JADWAL PEMAKAIAN PDH
DI UNGKUNGAN PEMERINTAH KOTA BANJARBARU

NO	JENIS PAKAIAN	hari	KETERANGAN
1	LINMAS	Senin	
2	PDH Warna Khaki	&Nose don Ralau	
3	PDH BahidSastranpan daNatau Temun Ike: Cin Khas Daerah	Kamis dan Jum'at	
4	KORPRI	Hen Basal Nasional dan HUT KORPRI	
5	PSI dan atau PSR	Pada Acara Rasca	Sesuai Kebutuhan A:asa

WALIKOTA BANJARBARU. 
e

M. RUZALDI N O R

Lampiran II Keputusan Waakom Baniamans
Nomor 2:1 Tabun 2011
Tanggal 1, Den+ (2011

MODEL PAKAIAN DINAS DI LINGKUNGAN PEMERINTAH KOTA BANJARBARU

A. PAKAIAN DINAS HARIAN

1. PAKAIAN PRIA



TAMPAK DEPAN TAMPAK BELAKANG

el e img a n

a Wan tuba
0 Name Depaabo
c Kancing Cebu
Papan Nana
c Baku Balu

l but pa:90ar:3
a Saku colana aeoa
h Krah bolo
l lOnCeina Minn,
j Nama Pemonraan Kota Baniallaant

k .amoang Kola 83rnianini
l Tanla penjenal
rn Sambungaa banu
n &flu bolakarg

2 POH WANITA



TAPAPAK DEPAN



WPM BELAILUSG

Keterangan

a Nank
b Camino teju
c Papan Name
d Kran letran
e Lei Kass Komi)

f Nam. Piwnlot Bantarbaru
g Lambenj KAM Bonjartmru
h Sakti palu etas
i Tarim Pe/penal
Sou be 6.9401

k FWI Delakat,9

3 PDH WANITA BERJILBAB



TAMPAK DEPAN TAMPAK BELAKANG

Katetaagan

u Name Decant
b Patton *nwrl*
c *Klimek*) Obit
a Kenxtung
e Koran nuttab

lantana Koirtel
1.1ilah tabu
it nano Pouliot Elarlarbaru
Lambang Kota Santarbam
Sakti (to **w**)

A. Tambi penoenal
Saku Swab & moan haw
m File inlakan0

4 PDH WANITA HAJAIL

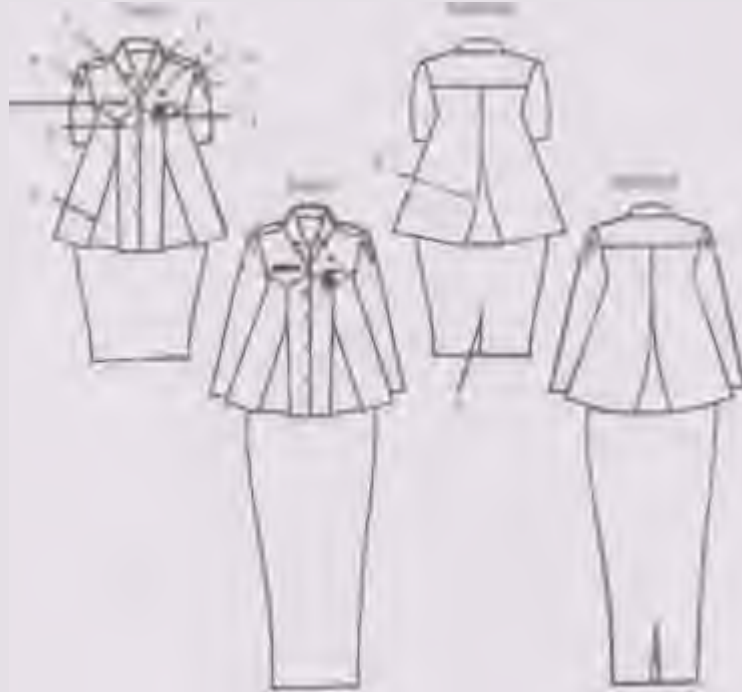

TAMPAK DEPAN

TAMPAK BELAKANG

Keieranual

a Won dew
O Nana Depttaiv,
c Panne nams
d Kancind Dom
e dew

Kiati weal.
Lanitung Keep,
ti Noma Pendol Bans:Dons
Lambang Kola Sandal:ow
I Tondo pengenal

a laatu Defata-;
I Fits foil Oa LaNafy

5 P011 LINMAS PRIA



TAM PAK DEPAN



TAAPAK BELAKANG

Kfnftegail

- a. Lash balm
- Lanmas
- c Lanbang UnMaS
- d PAPAN Ilama
- e Saku ban'
- I Itanang

- *thai ptroggaN* betiogu Unitas m UMW® Payne/ming Kota Banlameru
- Saku colons; dopen n *Popan* Limnos kasn
- POnli bow n. Sambungan Now
- Tanda monogram Limnos p Saku bolokang
- K. Lantana 'Anon loam
- I *Nana Pen Rota* Bandiftrou

6 P01-1 LINMAS WANITA



TAMPAK DEPAN



TAMPAX BEUIKANG

0 TERANCAN

a Wan Pohl'
0. Wrenn
c Laninart3 Unmas
a Papan oaten
Kanang batm
I Salm gam &Man

g r(rah reben
It Tanga monogram Limes
I lteicana Kamm marc
I Nam. Pan Kota Banal:1M
• Lemoang Pemmican Kota Bangvtaru
I Papae Unmet Irmo

in. Saku gaol an
n Flu bolakang

Catalan

Sulam manggunahen rok **aapai tug**, menggunakan Celina (*along (Mogan benluk %town drawn
ceiana POW Pna blare salty totakana

7 P011 LINMAS WANITA BEFLIILBAS



TAMPAK DEPAN



TAMPAK BELIJAUNG

KETERANGAN

a Wan Oahu
tt lifirna5
c Lamtang Llamas
d Pagan Rama
• Konang tap
I Saki/ Numb tlengan MUM

u krucluag wain/ pailh
Kroh rattail
land. Monogram LINMAS
LenCarta Karat Ioin
k Name Peen. Kota aaraattasu
I Lantana Pam Kota Bastiatlan

PaPan Linmim lam
n Baku basu Mn
O Flui bolakang

Catalan

Solara monoomakan rob damn loge menggunakan attars. parilArc °elven Lama SCSial Genpan
co ena Poll Pna tango saku ttotakang

8 PDH LINMAS WANITA HAMIL



TAMPAK DEPAN

TAMPAX BELAKANG

KETERANGAN

- | | | |
|------------------|--------------------------------|----------------------|
| a Lalah Oahu | q. Kroh rebah | m Sake baju Cab |
| b. Linmas | Ti Tondo Monogram LINMAS | n Sarnbunpan babe |
| c Lembanp Unman | l Lantana KOTA kali' | o. Nei Pfau belakang |
| a Pagan Mena | l. Name Pam. Kola Wrenn/era | p. FWI ick belakang |
| e Kenmore ball/ | l Lemberg Pem. Kola Banuctistu | |
| f Phi [Ivan | l Pecan Linmas Nan | |

Catalan

Salem menegutukan felt upaa Aga Menopunakan celana paniang & Nan trainuk snail Angers celery, P 44 Pile lanpa seku Waken°

9 P1)11 LINMAS WANITA HAMIL. BERJILBA9



TAMPAK DEPAN TAIWAN NEUMANN

KETERANGAM

a. Ulan Oahu
b Unmas
c Lambang Unnuis
a Pavan *nano*
a Kanong uaiu
I Flat bam depolo

g Negating wama mon
n *Korn uthali*
Tandy moncupam unman
i Lantana Kapp Kam
I Narita Pam Kom eariatbasu
I Lambang **PCM** Kota Banunnam

m. Pavan timrin kam
n Baku *NO* alas
Flui bam belakang
p Flui rok beiateng

10 P01-I CAMAT DAN LURAH
a PDH CAMAT DAN LURAH PRIA



TAMPAK DEPAN

TAMPAK BELMANG

KE 1 ERAVIFr:

a rands nangkai
o Napo, Depdagn
• Papa nama
▪ Tonna labatan
a Kancina bnju
I Mal pugging

• San nebula claw
Klan tams
Lencam Koran
Nam Pam Kola Sainjarbano
• Lambang Peen Kela Eta/Orb:Wu
I Tanga pangonal

SaMbin04A Won
n Seam belaaang

b PDH CAMAT DAN LURAH WANITA

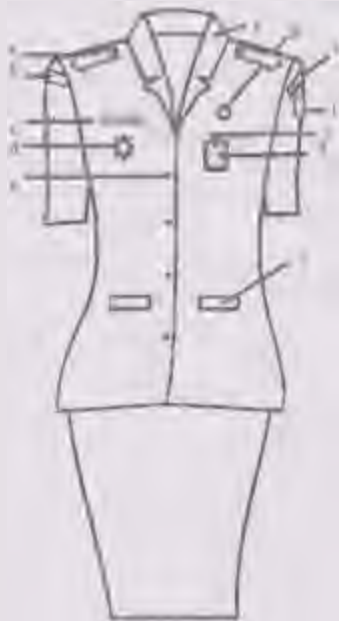

TAMPAK DEPAN



TAMPAK BELAKANG

KETIRANGA..

O)MIMI Dangkat
Is **Mama** Depdago
f. papan **name**
a Tenets labelan
o Kano@ bap
l. Krah oaten

g loncana Karoo
11 Name Pent Kota **Bdritillalu**
Laming Porn **KOte** Banlarbaru
Baku ban/ Copan
* Tonna poligonal
l Gnu Ocpan **deftgall tutup**

c PDHCAMAT DAN WRAP WANITA BERJILBAN

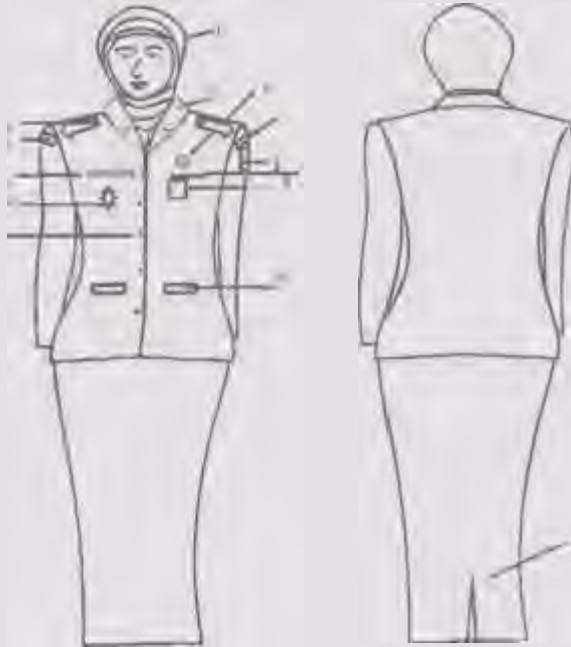

TAMPAK DEPAN

TAMPAK BELAKANG

Keleuingen

- Tondo Panekal
- b Name Depdabn
- C Paean earns
- II Tangle labatan
- Kamm (Au
- I Ketudung

- Petah rebel
- A. LenCanil Meld
- I Name Pem Kola Beni/Meant
- I lambang Porn Kota Banja>AN
- k Sakai baN dean
- I Tondo empanel

- Sake &Van
- n Flap Ink betake/10

11. PAKAIAN DINAS HARIAN (POW) SASIRANGAN

a PUN SASIRANGAN UNTUK PRIA



KeImangan

a Kroh baron
b LenCana Y.omn
r. Sok° bow &pan

a Tanaa peogenal
e. Salm bawan yang %canton
KanCno

g Papan nama

b PAN SASIRANGAN UNTUK WANITA

0



Keterangan

a Krati bealti
b Lantana KOMI
c Sau bap depot%

d rand* ponponal
e Saku bawah yang tedutup
I Kandla

g Pagan name

c PDH SASIRANGAN UNT UK WANI TA BERJILBAB

g



.1

Keterangan

Kroh Denim
D Lencane Kewan
Snu Dam dePan
Tanla naccenm

e Paean name
I Kanang
is Kenallung warm ;with

d POH SASIRANGAN UNTUK WANITA HAM



Nettelfuntfan

• P•pan nano
t Kerah reb•h
ê. lencang Kapp

O Sakes Dap
e Tondo pengonal
f Kenn. tfaf u

H. PAKAIAN SIPIL HARIAN (PSH)

■ Pakaian Sips Harlan (PSH) PRIA



TAMPAK DOAN

TAIRA SELAKANG

Keterangan

a Krah **Beni'**
Lencana Kogan

c Saku Baju Dean
d Tanda Pengenal

e Saku Etowah dengan Tutup
Kancing

g Papan Nama

2. Pakaian Sipl Harian IPSH) Wanda



KellM1300811

a Ktah Bataan
0 Lantana Kann
Sakti Bajti Divan
0. Tema Fement

e Saint Bawah &avail Tulin)
Kancntnu
A. Pagan Noma

3 Pakaaan Sipil Hanan (PSH) Wanda Beitibab



Keterangan

n Kolb Berchn
• toccata Koren
c Sohn Belo Dopan
d Tama Pengraid

n. Seku Setae <Inman Tee*
l Kenning
g Pepen **Nano**

Pakaian & pig Harlan (PSH) Wants Hamil



Keterangan

- a) Ulah Berth
- b) Lennara Koren
- c) Seku Cep Demn
- d) Tanda Per penal Kanotw

- e) Konong
- f) Peenin Itame

C. PAKAIAN SIPIL RESMI (PSR)

1 PSR UNTUK PRIA

TAMPAK DEPAN

TAMPAK BELAKANG

Keterangan

a grab Derain
b. LOPC41111 X0/1114
c **SMu** baju Copan

tl Tarda peogenal
o. Saku bawah oengan 'mug
I Konong

g Pupon narna

2 PSR UNTIJK WANITA



• IP — •

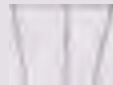

KOlvanpan

a Kiwi benbil
b Lencana Korpn
b Saku DAN &Van

0 Taida peagenal
e Saki. **Winn ile IVan** Ittivp
I Konang

p Papas name

3 PSR UNTUK WANITA BERKLEIA13



KOtnalloan

a Papan nama
P, KAWCIDO Dalu
c \$.aku paw hawah
d Klan haw rendah

Lnrarus Korpn
I Salty Palo as
Tancla manna!
Keruclung wama senana

4 PSR UNTUK WANITA HANDL



KeWinegar'

a Paw name
b KanCan0 tAiu

Krell baju cebalt
a Lantana KOM"

e Saku bait. MS
I Tends pengenal

D PAKAIAN SIPIIL LENGKAP (PSLI

I PSL UNTUK PRIA



TAMPAK DEPAN

TAMPA% BELAKANG

Kotanagar

a Kerneo 8:3/1ct;00P
CI 0851
C 1.1385180 demand

d Saku Dojo slits
O. S\$.0 Orden sis dewed Whip
I Kancing

2 PSL UNTUK WANITA



nefefaagan :

a Kemal* wama Pula,
0 DaSJ
Langan Paniang

0 Baku Mtn Jas
a Sabo Bawah Jas dangan Tamp
I Kam"

3 PSL UNTUK WANITA BERJILBAB



KCgateman

a. Kerneja warn web
b Jed WOW panjang
C Kander) Neu
d. Sean Dawah las Mogan Woe

e. Satu alas 4Nnp3 Mug
I Dag
g Kowd'zn warn wade

4 PSL UNTUK WANITA HAMIL



Pfeiccancan

A Kemeja 'Marna (kith
b Dab

c Langan paniang
0. Mancini;

E. PAKAIAN DINAS UPACARA (POU)

I PDU CAMAT DAN LURAH

a PDU CAMAT DAN LURAH PRJA



TAMPAUC DEPAN



TAMPAK BELAKANG

- Lam0eN cave.,
- o. Top eama heam
- c Tate• panglal average
- Dav
- ✓ pagan twin
- I Sato files lenutup

- Tana., pbotan
- h Jai warn. putin
- I Kiincing eared. ITTIM
- eau bewail cwliaup
- h Geisha (0043119) puha
- I Senile atom

- p 13e... L.ir. y'. i.e.
- O. Galilean las Deemang

PDU CAMAT DAN LURAH WANITA



/Caimans.°

a Umbria dovish
 b Tag warns Mann
 c Tandy pongitat upotatra
 d Dam
 e Paw HS=
 I lanai jatatan

g Mining galuttai amas
 it Salm °mum mama°
 I FUJI SAN impel
 i Rolm 15 an di Wviall 10.11
 k Sepatu Ilium
 I Kerneia puny

in Lencane °Dian
 el Iowa inn
 O Sato Mai lent:wit
 p JaIwarila pwlb

2 PDU PEMBINA LINMAS
a POU PEMBINA LINMAS PRIA

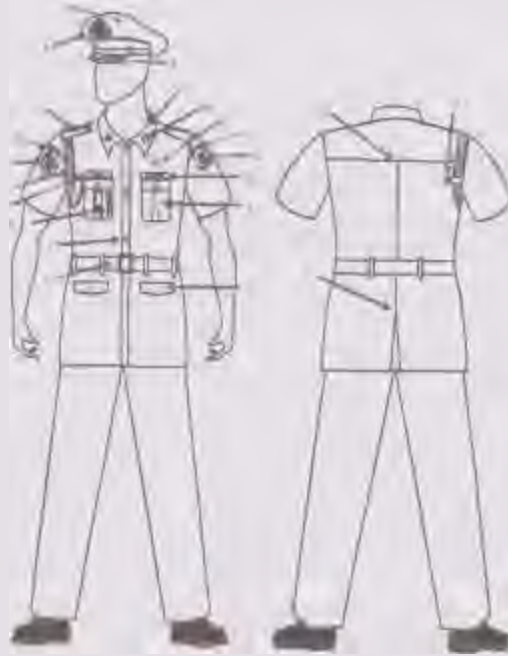

TAMPAK DEPAN **TAMPAK BELAKANG**

Keterangan

- | | | |
|----------------------------|------------------------------------|---------------------------------------|
| a Top POW | Kemeny bap tuning CTTI.2b | q Papan Llamas |
| b Unlearns nada (DP | i Mal MN/pan) | r Saku ham Has tonutuc |
| c Udall & Mu | k Peal A KaDaS pada Saab lap | s Suku naps. , bnwah lellUtirp |
| El. LINMAS | Klan bap | I S*MtIIIQ3II nano |
| u. Lantana Lmmat | rn Twain ;mew/gram 1.141114% | u. Wan panaguma |
| f Tab Nestor) | Lantana Karim | v Flat bNahaap |
| p. Papan <i>barna</i> | o Nana PEITI Kota Barnartas | |
| h Neale' | p Pemko Saiwoaru | |

Catalan

- Tat Neslel **keno/acne limning**
- ****lei bantams tuning unluk WanamtanYainl Walikoln**
- Ncatel tocavana poliNperak went Impala **SKPD**

b POU LINMAS PEMBINA WANITA



WAPAK DEPAN



TAMPAK BEUIKANG

Kele' angan

- a Top PDC/
- O Lantana pads top
- c. udah Who
- d. LINMAS
- a Urbana Limas
- / Tail WSW')
- g. Papers 'lama
- h Saka IMO OAS

Catalan

- i Nader
- l. Karon balu honing mum
- Pe .5 KapaS pada PLO lop
- l. *Kroh Dahl* robah
- m. Tanda mon00aM Immas
- n lencarta Kama
- o Nona Porn Katz Samarium
- Lambanp Pornk0 Eraddlban

Papan Lamas
r wan twigg%
r. Flu) balakang

- Tea Nodal Whom. kushrai
- Nadal bantams bawd utauk WaskalaiWati Watkola
- Nestel becana putshiperak unluk koalas SKPD

Casalan

- 1 POOP ITV wanas tortil0aD Odesuadan adman PDH wanda bailabab Minya dlandaddah toP POOP. Tali NoVal clan Nadler
- 2 Setain inefiguunalaiti 11m. dIp411 jica rrompgvnoaan celma !whim° dondan bentuk 691yei dangers °Matta PDH Pao wan S3ku bffMkang

F. PAKAIAN DINAS LAPANGAN (POL)

1 POL I.INMAS



TAMPAK DEPAN

TAMPAK BELAKANG

) (mem) (ion)

o Top POL
O leocatta pada lop
c Lidah talhu
d UNMAS
e. Lombok1g LinMaS
I Papan Moroi
O Saku Das
l, EapCing baju

i MI PrISon0
r Saau Noah tolana
k Wan cteu
I Tanda monogram Limnos
m Lantana Kuper)
n Hama Pam Kola Banstotoni
0 Larnbarg, Perk0 Bopp Pm u
p Papan linnisS

Q Sambungan Oahu
r Sao° Ociaken casino

Unita. anggota Loonaa Mosyarahm wax mornalka, loKana KORPRI

WALIKOTA BANJAREIAR%

M. RUZAIDI OR

ATRIBUT PAKAIAN DINAR

A 14171 P.KF. M

PECI NASIC 1-1

DARI DEPAN



DARI SAMPING



eleiraangan Ratan, claw kora wama Man, pales

2 TOR muT2



NetefaiY71 an

B-8/77311 digis' kain k FLO,

2 Lambana manaGunaaan Sabot* Cafes Ali Kota Baria.baru bmbahan lagam wama eraaa

3. TON UPACARA CAMAT DAN LURAH



Kaloronaon

- Saban Clasai 1,941 wit 118 IJa,n
- o Ertam Pamonntan Kota Bailsman;
- c Paw dan kapats thbota4 waina emus
- a Pan omits till°. COMM (tan peiak uolut lwan

4. TOP1 LAPANGAN



B. TANDA PANGKAT

4. CAIAM

a HannII

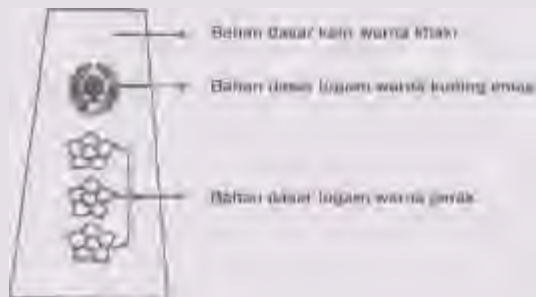

D. Uraacara

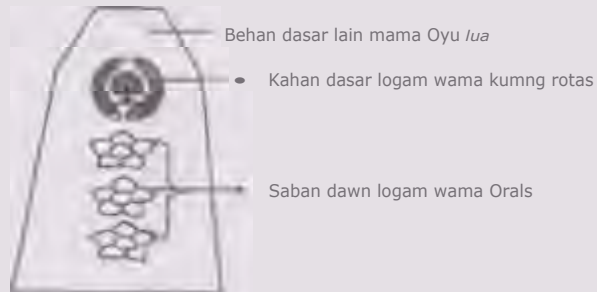

3. LURAH

a. Hanan

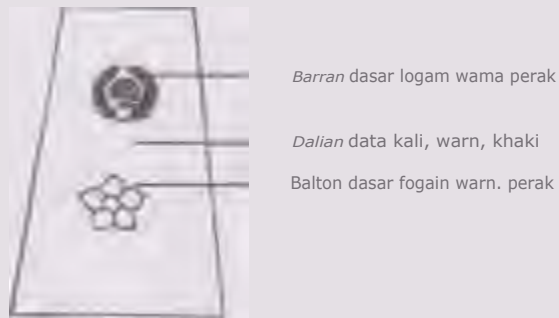

Uparara



c:LABIQA..JABATAN

1). CAMAT

BENTUK BULAT



targaaan Guam gan pm) 1.5 cm

Behan dna *mar lagam. µMan sonar
45 rulaan warn. par4k

Balton elersar Unpin dengan fambang
Uaerah %roma perak

Satan claw linglawan dalam logam
myna gam

Lingkeran law dad IIIA Inixiah 3 an

2L LURATI

BENTUK BULAT



langSanur earn 4⁴⁰⁻¹⁴⁴¹ 1.5 an

°Allan claw, ;mar loom. Iranian sutra
45 jan-priwoma Penmadd

&num claw logam (Januar' iamnanu
anion wama penslggu

Babas; aasar trogkaran detain lonwn
wall". pErUP990

Lingoasan luar 08111411. ION ah 3 an

O. LENCANA NORM)



Nearangen Barran data: Ingam reams emas

WALIKOTA BANJARBARU

RUZ Aidin Noor