



BUPATI NGADA  
PROVINSI NUSA TENGGARA TIMUR

PERATURAN BUPATI NGADA  
NOMOR 161 TAHUN 2019

TENTANG

BATAS WILAYAH ADMINISTRASI DESA PERSIAPAN NILI WARU SAE  
KECAMATAN RIUNG BARAT

DENGAN RAHMAT TUHAN YANG MAHA ESA

BUPATI NGADA,

- Menimbang : a. bahwa pada tahun 2018, Pemerintah Kabupaten Ngada telah melaksanakan kegiatan penetapan dan penegasan batas wilayah administrasi desa di wilayah Kabupaten Ngada;
- b. bahwa berdasarkan hasil pelaksanaan kegiatan penetapan dan penegasan batas wilayah administrasi Desa Persiapan Nili Waru Sae, telah diperoleh kesepakatan antar desa terkait dengan batas wilayah administrasinya;
- c. bahwa berdasarkan ketentuan Pasal 9 ayat (3) Peraturan Menteri Dalam Negeri Nomor 45 Tahun 2016 tentang Pedoman Penetapan dan Penegasan Batas Desa, batas desa hasil penetapan, penegasan, dan pengesahan ditetapkan dengan Peraturan Bupati;
- d. bahwa berdasarkan pertimbangan sebagaimana dimaksud dalam huruf a, huruf b, dan huruf c, perlu menetapkan Peraturan Bupati tentang Batas Wilayah Administrasi Desa Persiapan Nili Waru Sae Kecamatan Riung Barat;
- Mengingat : 1. Undang-Undang Nomor 69 Tahun 1958 tentang Pembentukan Daerah-daerah Tingkat II Dalam Wilayah Daerah-daerah Tingkat I Bali, Nusa Tenggara Barat dan Nusa Tenggara Timur (Lembaran Negara Republik Indonesia Tahun 1958 Nomor 122, Tambahan Lembaran Negara Republik Indonesia Nomor 1655);
2. Undang-Undang Nomor 6 Tahun 2014 tentang Desa (Lembaran Negara Republik Indonesia Tahun 2014 Nomor 7, Tambahan Lembaran Negara Republik Indonesia Nomor 5495);
3. Undang-Undang Nomor 23 Tahun 2014 tentang Pemerintahan Daerah (Lembaran Negara Republik Indonesia

Tahun 2014 Nomor 244, Tambahan Lembaran Negara Republik Indonesia Nomor 5587) sebagaimana telah diubah beberapa kali terakhir dengan Undang-Undang Nomor 9 Tahun 2015 tentang Perubahan Kedua Atas Undang-Undang Nomor 23 Tahun 2014 tentang Pemerintahan Daerah (Lembaran Negara Republik Indonesia Tahun 2015 Nomor 58, Tambahan Lembaran Negara Republik Indonesia Nomor 5679);

4. Peraturan Pemerintah Nomor 43 Tahun 2014 tentang Peraturan Pelaksanaan Undang-Undang Nomor 6 Tahun 2014 tentang Desa (Lembaran Negara Republik Indonesia Tahun 2014 Nomor 123, Tambahan Lembaran Negara Republik Indonesia Nomor 5539) sebagaimana telah diubah dengan Peraturan Pemerintah Nomor 47 Tahun 2015 tentang Perubahan Atas Peraturan Pemerintah Nomor 43 Tahun 2014 tentang Peraturan Pelaksanaan Undang-Undang Nomor 6 Tahun 2014 tentang Desa (Lembaran Negara Republik Indonesia Tahun 2015 Nomor 157, Tambahan Lembaran Negara Republik Indonesia Nomor 5717);
5. Peraturan Menteri Dalam Negeri Nomor 45 Tahun 2016 tentang Pedoman Penetapan dan Penegasan Batas Desa (Berita Negara Republik Indonesia Tahun 2016 Nomor 1038);
6. Peraturan Bupati Ngada Nomor 46 Tahun 2016 tentang Pembentukan 56 Desa Persiapan Di Kabupaten Ngada (Berita Daerah Kabupaten Ngada Tahun 2016 Nomor 46);

#### MEMUTUSKAN:

Menetapkan : PERATURAN BUPATI TENTANG BATAS WILAYAH ADMINISTRASI DESA PERSIAPAN NILI WARU SAE KECAMATAN RIUNG BARAT.

#### BAB I KETENTUAN UMUM

##### Pasal 1

Dalam Peraturan Bupati ini yang dimaksud dengan:

1. Daerah adalah Kabupaten Ngada.
2. Pemerintah Daerah adalah Pemerintah Kabupaten Ngada.
3. Bupati adalah Bupati Ngada.
4. Camat adalah pemimpin dan koordinator penyelenggaraan pemerintahan di wilayah kerja kecamatan yang dalam pelaksanaan tugasnya memperoleh pelimpahan kewenangan pemerintahan dari Bupati untuk menangani



sebagian urusan otonomi daerah dan menyelenggarakan tugas umum pemerintahan.

5. Kecamatan adalah wilayah kerja Camat sebagai perangkat daerah.
6. Desa adalah kesatuan masyarakat hukum yang memiliki batas wilayah yang berwenang untuk mengatur dan mengurus urusan pemerintahan, kepentingan masyarakat setempat berdasarkan prakarsa masyarakat, hak asal usul, dan/atau hak tradisional yang diakui dan dihormati dalam sistem pemerintahan Negara Kesatuan Republik Indonesia.
7. Desa Persiapan adalah bagian dari satu atau lebih desa yang bersanding yang dipersiapkan untuk dibentuk menjadi desa baru.
8. Pemerintah Desa adalah Kepala Desa dibantu perangkat Desa sebagai unsur penyelenggara Pemerintahan Desa.
9. Kepala Desa adalah pejabat Pemerintah Desa yang mempunyai wewenang, tugas dan kewajiban untuk menyelenggarakan rumah tangga Desanya dan melaksanakan tugas dari Pemerintah dan Pemerintah Daerah.
10. Batas adalah tanda pemisah antara desa yang bersebelahan baik berupa batas alam maupun batas buatan.
11. Batas Desa adalah pembatas wilayah administrasi pemerintahan antar desa yang merupakan rangkaian titik-titik koordinat yang berada pada permukaan bumi dapat berupa tanda-tanda alam seperti igir/punggung gunung/pegunungan (*watershed*), median sungai dan/atau unsur buatan di lapangan yang dituangkan dalam bentuk peta.
12. Titik Koordinat adalah suatu titik hasil perpotongan antara garis lintang dan garis bujur yang menunjukkan suatu objek baik itu orang, lokasi atau gedung dalam sebuah lokasi di lapangan atau bumi dengan di peta.
13. Titik Kartometris yang selanjutnya disingkat TK adalah titik-titik koordinat batas desa yang dapat dilakukan dengan metode kartometrik dan/atau survey di lapangan.
14. Penetapan Batas Desa adalah proses penetapan batas desa secara kartometrik diatas suatu peta dasar yang disepakati;
15. Penegasan Batas Desa adalah kegiatan penentuan titik-titik koordinat batas desa yang dilakukan dengan metode kartometrik dan/atau survey di lapangan, yang dituangkan dalam bentuk peta batas dengan daftar titik-titik koordinat batas desa.

## BAB II TUJUAN

### Pasal 2

Penetapan dan penegasan batas Desa Persiapan Nili Waru Sae Kecamatan Riung Barat bertujuan untuk menciptakan tertib administrasi pemerintahan, memberikan kejelasan dan kepastian hukum terhadap batas wilayah Desa Persiapan Nili Waru Sae Kecamatan Riung Barat yang memenuhi aspek teknis dan yuridis.

### BAB III RUANG LINGKUP

#### Pasal 3

Ruang lingkup Peraturan Bupati ini meliputi:

- a. Batas Desa;
- b. Luas Wilayah; dan
- c. Cakupan Wilayah Administrasi.

### BAB IV BATAS DESA

#### Pasal 4

Desa Persiapan Nili Waru Sae Kecamatan Riung Barat memiliki batas-batas sebagai berikut:

- a. sebelah Utara berbatasan dengan Desa Lanamai I Kecamatan Riung Barat.
- b. sebelah Selatan berbatasan dengan Desa Persiapan Benteng Tawa IV dan Desa Persiapan Benteng Tawa V Kecamatan Riung Barat.
- c. sebelah Timur berbatasan dengan Desa Lanamai dan Desa Wolomeze I Kecamatan Riung Barat.
- d. sebelah Barat berbatasan dengan Kabupaten Manggarai Timur.

#### Pasal 5

Penetapan dan Penegasan Batas Desa Persiapan Nili Waru Sae Kecamatan Riung Barat dengan Desa Lanamai I Kecamatan Riung Barat adalah dari TK 237 dengan Titik Koordinat 8°32'25.496" LS dan 120°53'0.227" BT yang berada di Alo Bipi, dilanjutkan ke barat melalui kebun sampai ke TK 236 dengan Titik Koordinat 8°32'35.778" LS dan 120°51'23.852" BT yang berada di Kebun.

#### Pasal 6

Penetapan dan Penegasan Batas Desa Persiapan Nili Waru Sae Kecamatan Riung Barat dengan Desa Lanamai Kecamatan Riung Barat adalah dari TK 238 dengan Titik Koordinat 8°33'10.046" LS dan 120°53'16.980" BT yang berada di Lewur Napor, dilanjutkan ke barat laut melalui kebun sampai ke TK 237 dengan Titik Koordinat 8°32'25.496" LS dan 120°53'0.227" BT yang berada di Alo Bipi.

#### Pasal 7

Penetapan dan Penegasan Batas Desa Persiapan Nili Waru Sae Kecamatan Riung Barat dengan Desa Wolomeze I Kecamatan Riung Barat adalah dari TK 243 dengan Titik Koordinat 8°33'18.944" LS dan 120°53'9.152" BT yang berada di Sesok, dilanjutkan ke timur laut melalui kebun sampai ke TK 238 dengan Titik Koordinat 8°33'10.046" LS dan 120°53'16.980" BT yang berada di Lewur Napor.



#### Pasal 8

Penetapan dan Penegasan Batas Desa Persiapan Nili Waru Sae Kecamatan Riung Barat dengan Desa Persiapan Benteng Tawa IV Kecamatan Riung Barat adalah dari TK 240 dengan Titik Koordinat 8°33'44.138" LS dan 120°52'33.392" BT yang berada di Sungai, dilanjutkan ke timur laut menyusuri sungai sampai ke TK 241 dengan Titik Koordinat 8°33'36.140" LS dan 120°52'39.224" BT yang berada di Lezang Nape, dilanjutkan ke timur menyusuri sungai sampai ke TK 242 dengan Titik Koordinat 8°33'25.082" LS dan 120°52'54.317" BT yang berada di Mata Wae Wirok, dilanjutkan ke timur laut menyusuri sungai sampai ke TK 243 dengan Titik Koordinat 8°33'18.944" LS dan 120°53'9.152" BT yang berada di Sesok.

#### Pasal 9

Penetapan dan Penegasan Batas Desa Persiapan Nili Waru Sae Kecamatan Riung Barat dengan Desa Persiapan Benteng Tawa V Kecamatan Riung Barat adalah dari TK 239 dengan Titik Koordinat 8°33'48.073" LS dan 120°52'27.502" BT yang berada di Longga, dilanjutkan ke timur laut melalui kebun sampai ke TK 240 dengan Titik Koordinat 8°33'44.138" LS dan 120°52'33.392" BT yang berada di Sungai.

### BAB V

#### CAKUPAN WILAYAH ADMINISTRASI

#### Pasal 10

Cakupan wilayah administrasi Desa Persiapan Nili Waru Sae Kecamatan Riung Barat meliputi:

- a. Dusun Warunembu I; dan
- b. Dusun Warunembu II.

### BAB VI

#### LUAS WILAYAH

#### Pasal 11

Dengan dilakukannya Penetapan dan Penegasan Batas Desa, Desa Persiapan Nili Waru Sae memiliki luas wilayah 5,99 Km<sup>2</sup>.

### BAB VII

#### PETA BATAS WILAYAH

#### Pasal 12

Peta Batas Wilayah Desa Persiapan Nili Waru Sae Kecamatan Riung Barat sebagaimana tercantum dalam Lampiran dan merupakan bagian yang tidak terpisahkan dari Peraturan Bupati ini.

BAB VIII  
KETENTUAN LAIN-LAIN

Pasal 13

Batas Desa Persiapan Nili Waru Sae Kecamatan Riung Barat dengan wilayah Kabupaten Manggarai Timur sesuai ketentuan perundang-undangan yang mengatur batas antara Kabupaten Ngada dan Kabupaten Manggarai Timur.

Pasal 14

- (1) Penetapan dan Penegasan Batas Desa Persiapan Nili Waru Sae Kecamatan Riung Barat tidak menghapus hak atas tanah, hak ulayat, dan hak adat serta hak lainnya pada masyarakat.
- (2) Dengan ditetapkannya Peraturan Bupati ini, segala administrasi kewilayahan di Desa Persiapan Nili Waru Sae Kecamatan Riung Barat berpedoman pada Peraturan Bupati ini.

BAB IX  
KETENTUAN PENUTUP

Pasal 15

Peraturan Bupati ini mulai berlaku pada tanggal diundangkan.

Agar setiap orang mengetahuinya, memerintahkan pengundangan Peraturan Bupati ini dengan penempatannya dalam Berita Daerah Kabupaten Ngada.

Ditetapkan di Bajawa  
pada tanggal 29 November 2019

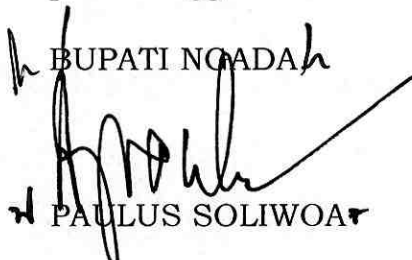
  
BUPATI NGADAH  
PAULUS SOLIWOAR

Diundangkan di Bajawa  
pada tanggal 29 November 2019

SEKRETARIS DAERAH KABUPATEN NGADA,

  
THEODOSIUS YOSEFUS NONO

BERITA DAERAH KABUPATEN NGADA TAHUN 2019 NOMOR 161.

LAMPIRAN

PERATURAN BUPATI NGADA

NOMOR 161 TAHUN 2019

TANGGAL 29 NOVEMBER 2019

TENTANG BATAS WILAYAH ADMINISTRASI DESA PERSIAPAN NILI WARU SAE  
KECAMATAN RIUNG BARAT

PETA BATAS WILAYAH ADMINISTRASI  
DESA PERSIAPAN NILI WARU SAE KECAMATAN RIUNG BARAT



**PETA BATAS HASIL PELAKKAN DAN PENENTUAN  
POSISI BATAS DESA SECARA KARTOMETRIK  
DESA PERSIAPAN NILI WARU SAE**

KECAMATAN RING BARAT  
KABUPATEN BENGKULU  
PROVINSI NUSA TENGGARA TIMUR

U SKALA 1:6.000



Sistem Proyeksi  
Datum Geoid  
Datum Nasional

UNIVERSITAS TERBUKA  
GEOGRAFI DAN GSI UNIVERSITAS TERBUKA  
GSI 2015

KETAK DAN DITERTAKAN ATAS DASAR KEDASARAN ANTARA  
BAGIAN INFORMASI KARTOGRAFIS (BIO)  
REKAM

PERUMAHAN DAN KEMUKHATAN KEMUKHATAN  
REKAM

PERUMAHAN DAN KEMUKHATAN KEMUKHATAN  
REKAM

PERUMAHAN DAN KEMUKHATAN KEMUKHATAN  
REKAM

PERUMAHAN DAN KEMUKHATAN KEMUKHATAN  
REKAM

PERUMAHAN DAN KEMUKHATAN KEMUKHATAN  
REKAM

PERUMAHAN DAN KEMUKHATAN KEMUKHATAN  
REKAM

PERUMAHAN DAN KEMUKHATAN KEMUKHATAN  
REKAM

PERUMAHAN DAN KEMUKHATAN KEMUKHATAN  
REKAM

PERUMAHAN DAN KEMUKHATAN KEMUKHATAN  
REKAM

PERUMAHAN DAN KEMUKHATAN KEMUKHATAN  
REKAM

PERUMAHAN DAN KEMUKHATAN KEMUKHATAN  
REKAM

PERUMAHAN DAN KEMUKHATAN KEMUKHATAN  
REKAM

PERUMAHAN DAN KEMUKHATAN KEMUKHATAN  
REKAM

PERUMAHAN DAN KEMUKHATAN KEMUKHATAN  
REKAM

PERUMAHAN DAN KEMUKHATAN KEMUKHATAN  
REKAM

PERUMAHAN DAN KEMUKHATAN KEMUKHATAN  
REKAM

PERUMAHAN DAN KEMUKHATAN KEMUKHATAN  
REKAM

PERUMAHAN DAN KEMUKHATAN KEMUKHATAN  
REKAM

PERUMAHAN DAN KEMUKHATAN KEMUKHATAN  
REKAM

PERUMAHAN DAN KEMUKHATAN KEMUKHATAN  
REKAM

PERUMAHAN DAN KEMUKHATAN KEMUKHATAN  
REKAM

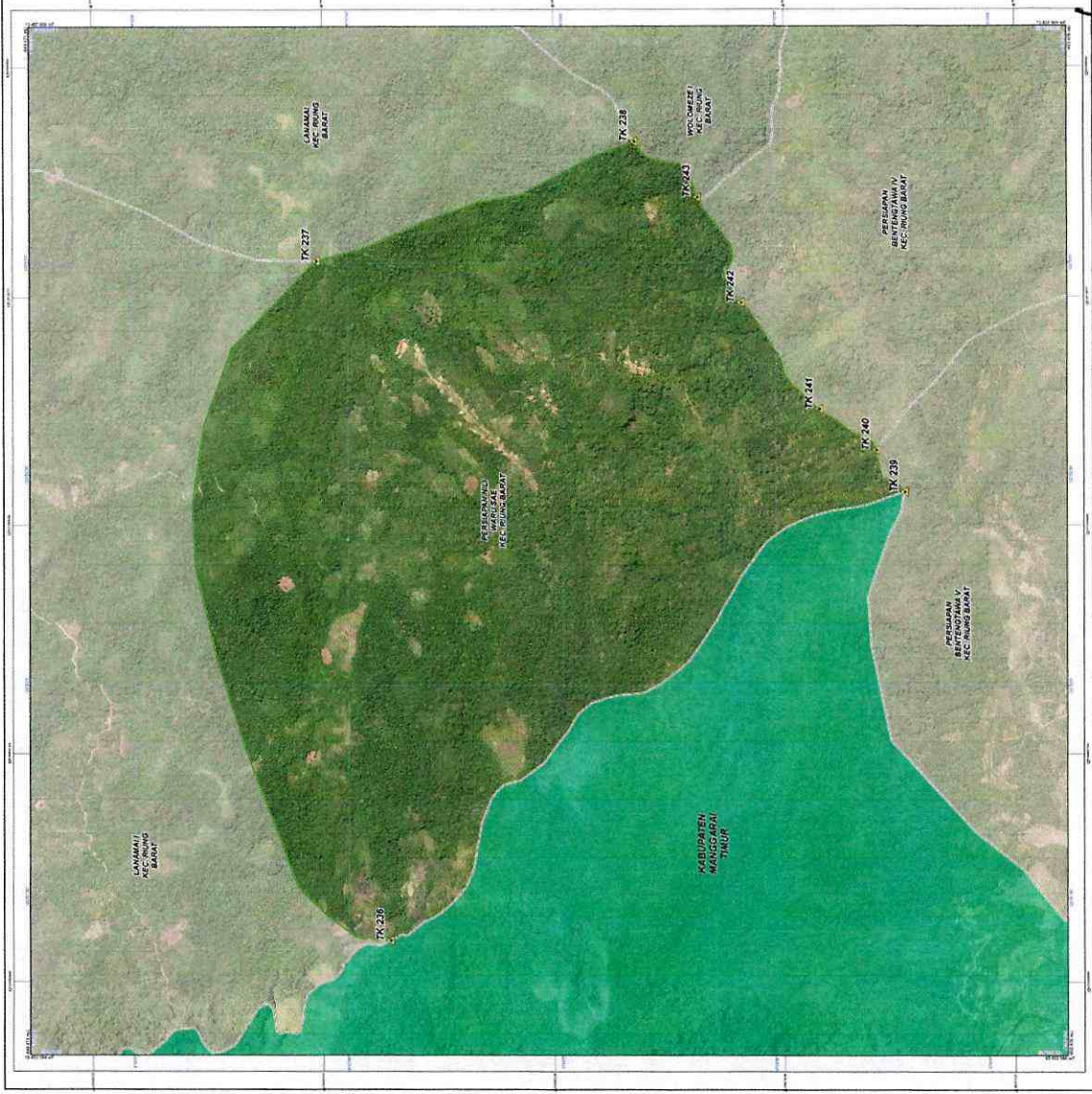

**BUPATI NGADA, L**  
**PAULUS SOLIWOAR**