



**BUPATI PURBALINGGA
PROVINSI JAWA TENGAH**

PERATURAN BUPATI PURBALINGGA

NOMOR 55 TAHUN 2020

TENTANG

**KELAS JABATAN DAN PETA JABATAN
DI LINGKUNGAN PEMERINTAH KABUPATEN PURBALINGGA**

DENGAN RAHMAT TUHAN YANG MAHA ESA

BUPATI PURBALINGGA,

- Menimbang** : bahwa untuk melaksanakan ketentuan Pasal 6 ayat (1) Peraturan Menteri Pendayagunaan Aparatur Negara dan Reformasi Birokrasi Nomor 39 Tahun 2013 tentang Penetapan Kelas Jabatan Di Lingkungan Instansi Pemerintah, maka perlu menetapkan Peraturan Bupati tentang Kelas Jabatan dan Peta Jabatan di Lingkungan Pemerintah Kabupaten Purbalingga;
- Mengingat** : 1. Undang-Undang Nomor 13 Tahun 1950 tentang Pembentukan Daerah-daerah Kabupaten Dalam Lingkungan Propinsi Djawa Tengah (Berita Negara Republik Indonesia Tahun 1950 Nomor 42);
2. Undang-Undang Nomor 12 Tahun 2011 tentang Pembentukan Peraturan Perundang-undangan (Lembaran Negara Republik Indonesia Tahun 2011 Nomor 82, Tambahan Lembaran Negara Republik Indonesia Nomor 5234);
3. Undang-Undang Nomor 5 Tahun 2014 tentang Aparatur Sipil Negara (Lembaran Negara Republik Indonesia Tahun 2014 Nomor 6, Tambahan Lembaran Negara Republik Indonesia Nomor 5494);
4. Undang-Undang Nomor 23 Tahun 2014 tentang Pemerintahan Daerah (Lembaran Negara Republik Indonesia Tahun 2014 Nomor 244, Tambahan Lembaran Negara Republik Indonesia Nomor 5587) sebagaimana telah diubah beberapa kali terakhir dengan Undang-Undang Nomor 9 Tahun 2015 tentang Perubahan Kedua Atas Undang-Undang Nomor 23 Tahun 2014 tentang Pemerintahan Daerah (Lembaran Negara Republik Indonesia Tahun 2015 Nomor 58, Tambahan Lembaran Negara Republik Indonesia Nomor 5679);

5. Peraturan Pemerintah Nomor 18 Tahun 2016 tentang Perangkat Daerah (Lembaran Negara Republik Indonesia Tahun 2016 Nomor 114, Tambahan Lembaran Negara Republik Indonesia Nomor 5887) sebagaimana telah diubah dengan Peraturan Pemerintah Nomor 72 Tahun 2019 tentang Perubahan Atas Peraturan Pemerintah Nomor 18 Tahun 2016 tentang Perangkat Daerah (Lembaran Negara Republik Indonesia Tahun 2019 Nomor 187, Tambahan Lembaran Negara Republik Indonesia Nomor 6402);
6. Peraturan Pemerintah Nomor 11 Tahun 2017 tentang Manajemen Pegawai Negeri Sipil (Lembaran Negara Republik Indonesia Tahun 2017 Nomor 53, Tambahan Lembaran Negara Republik Indonesia Nomor 6037) sebagaimana telah diubah dengan Peraturan Pemerintah Nomor 17 Tahun 2020 tentang Perubahan Atas Peraturan Pemerintah Nomor 11 Tahun 2017 tentang Manajemen Pegawai Negeri Sipil (Lembaran Negara Republik Indonesia Tahun 2020 Nomor 68);
7. Peraturan Daerah Kabupaten Purbalingga Nomor 12 Tahun 2016 tentang Penentuan Dan Susunan Perangkat Daerah Kabupaten Purbalingga (Lembaran Daerah Kabupaten Purbalingga Tahun 2016 Nomor 12, Tambahan Lembaran Daerah Kabupaten Purbalingga Nomor 30);
8. Peraturan Menteri Pendayagunaan Aparatur Negara dan Reformasi Birokrasi Nomor 39 Tahun 2013 tentang Penetapan Kelas Jabatan Di Lingkungan Instansi Pemerintah (Berita Negara Republik Indonesia Tahun 2013 Nomor 1636);

MEMUTUSKAN :

Menetapkan : PERATURAN BUPATI TENTANG KELAS JABATAN DAN PETA JABATAN DI LINGKUNGAN PEMERINTAH KABUPATEN PURBALINGGA.

**BAB I
KETENTUAN UMUM**

Pasal 1

Dalam Peraturan Bupati ini yang dimaksud dengan :

1. Daerah adalah Kabupaten Purbalingga.
2. Pemerintah Daerah adalah Bupati sebagai unsur penyelenggara Pemerintahan Daerah yang memimpin pelaksanaan urusan pemerintahan yang menjadi kewenangan Daerah Otonom.
3. Bupati adalah Bupati Purbalingga.

BAB IV
KETENTUAN PENUTUP

Pasal 4

Peraturan Bupati ini mulai berlaku pada tanggal diundangkan.

Agar setiap orang mengetahuinya, memerintahkan Pengundangan Peraturan Bupati ini dengan penempatannya dalam Berita Daerah Kabupaten Purbalingga.

Ditetapkan di Purbalingga
pada tanggal 6 Agustus 2020
BUPATI PURBALINGGA,



DYAH HAYUNING PRATIWI

Diundangkan di Purbalingga
pada tanggal 6 Agustus 2020

SEKRETARIS DAERAH
KABUPATEN PURBALINGGA,



WAHYU KONTARDI

BERITA DAERAH KABUPATEN PURBALINGGA TAHUN 2020 NOMOR 65

4. Sekretaris Daerah adalah Sekretaris Daerah Pemerintah Kabupaten Purbalingga
5. Jabatan adalah kedudukan yang menunjukkan fungsi, tugas, tanggung jawab, wewenang dan seorang ASN dalam suatu organisasi.
6. Kelas Jabatan adalah kedudukan yang menunjukkan tingkat seorang pegawai negeri dalam rangkaian susunan instansi pemerintah yang meskipun berbeda dalam hal jenis pekerjaan, tetapi cukup setara dalam tingkat kesulitan dan tanggung jawab, dan tingkat persyaratan kualifikasi pekerjaan, dan digunakan sebagai dasar pemberian tunjangan.
7. Peta Jabatan adalah susunan jabatan yang digambarkan secara vertikal maupun horizontal menurut struktur kewenangan, tugas, dan tanggung jawab jabatan serta persyaratan jabatan. Peta jabatan menggambarkan seluruh jabatan yang ada dan kedudukannya dalam unit kerja.

BAB II KELAS JABATAN DAN PETA JABATAN

Pasal 2

- (1) Kelas Jabatan Pimpinan Tinggi, Jabatan Administrasi, dan Jabatan Fungsional di lingkungan Pemerintah Kabupaten Purbalingga ditetapkan sebagaimana tercantum dalam Lampiran I, Lampiran II, Lampiran III, Lampiran IV, dan Lampiran V yang merupakan bagian tidak terpisahkan dari Peraturan Bupati ini.
- (2) Peta Jabatan di lingkungan Pemerintah Kabupaten Purbalingga di tetapkan sebagaimana tercantum dalam Lampiran VI yang merupakan bagian tidak terpisahkan dari Peraturan Bupati ini.

BAB III KETENTUAN PERALIHAN

Pasal 3

- (1) Apabila terdapat jabatan yang belum terkomodir dalam Peraturan Bupati ini, tetapi sudah diusulkan dan telah mendapat persetujuan Menteri Pendayagunaan Aparatur Negara Dan Reformasi Birokrasi, maka surat persetujuan Menteri Pendayagunaan Aparatur Negara Dan Reformasi Birokrasi tersebut dapat dijadikan dasar dalam penetapan jabatan, kelas jabatan, dan nilai jabatan sebagai dasar pemberian tunjangan.
- (2) Apabila usulan jabatan dan kelas jabatan sebagaimana dimaksud pada ayat (1) belum mendapatkan persetujuan Menteri Pendayagunaan Aparatur Negara Dan Reformasi Birokrasi maka yang bersangkutan ditetapkan menduduki pada kelas jabatan dan nilai jabatan sebelumnya.

LAMPIRAN I
 PERATURAN BUPATI PURBALINGGA
 NOMOR 65 TAHUN 2020
 TENTANG
 KELAS JABATAN DAN PETA JABATAN
 DI LINGKUNGAN PEMERINTAH KABUPATEN PURBALINGGA

REKAPITULASI KELAS JABATAN DAN PERSEDIAAN PEGAWAI

NO.	KELAS JABATAN	PERSEDIAAN PEGAWAI
1	2	3
1	17	0
2	16	0
3	15	1
4	14	30
5	13	5
6	12	65
7	11	2010
8	10	20
9	9	1146
10	8	2053
11	7	384
12	5	620
13	5	570
14	4	6
15	3	257
16	2	0
17	1	249
	Jumlah	7416

BUPATI PURBALINGGA

 DYAH HAYUNING PRATIWI

LAMPIRAN II
 PERATURAN BUPATI PURBALINGGA
 NOMOR 65 TAHUN 2020
 TENTANG
 KELAS JABATAN DAN RANGKAIAN JABATAN
 DI LINGKUNGAN PEMERINTAH KABUPATEN PURBALINGGA

**DAFTAR NAMA JABATAN PIMPINAN TINGGI, ADMINISTRATOR DAN PENGAWAS SERTA KELAS JABATAN
 DI LINGKUNGAN PEMERINTAH KABUPATEN PURBALINGGA**

No	Nama Jabatan Struktural	Kelas Jabatan	Persediaan Pegawai
1	2	4	5
1	SEKRETARIAT DAERAH		
	Sekretaris Daerah	15	1
	Asisten Pemerintahan Dan Kesejahteraan Rakyat	14	1
	Asisten Ekonomi Dan Pembangunan	14	1
	Asisten Administrasi Umum	14	1
1.1	Bagian Pemerintahan		
	Kepala Bagian Pemerintahan	12	1
	Kepala Sub Bagian Pemerintahan Umum	9	1
	Kepala Sub Bagian Pemerintahan Desa	9	1
	Kepala Sub Bagian Otonomi Daerah Dan Kerja Sama	9	1
1.2	Bagian Kesejahteraan Rakyat		
	Kepala Bagian Kesejahteraan Rakyat	12	1
	Kepala Sub Bagian Keagamaan	8	1
	Kepala Sub Bagian Sosial	9	1
	Kepala Sub Bagian Kemasyarakatan	8	1
1.3	Bagian Hukum		
	Kepala Bagian Hukum	12	1
	Kepala Sub Bagian Perundang - Undangan	9	1
	Kepala Sub Bagian Jaringan Dokumentasi & Informasi Hukum	9	1
	Kepala Sub Bagian Bantuan Hukum Dan Hak Asasi Manusia	9	1
1.4	Bagian Administrasi Pembangunan		
	Kepala Bagian Administrasi Pembangunan	12	1
	Kepala Sub Bagian Infrastruktur	8	1

No	Nama Jabatan Struktural	Kelas Jabatan	Persediaan Pegawai
1	2	4	5
	Kepala Sub Bagian Sumber Daya	9	1
	Kepala Sub Bagian Pengendalian	8	1
1.5	Bagian Perencanaan		
	Kepala Bagian Perencanaan	12	1
	Kepala Sub Bagian Produksi Dan Sumber Daya Alam	8	1
	Kepala Sub Bagian Jasa Ekonomi	9	1
	Kepala Sub Bagian Bumil dan Kelembagaan Keuangan	9	1
1.6	Bagian Pengadaan Barang/Jasa		
	Kepala Bagian Pengadaan Barang/Jasa	12	1
	Kepala Sub Bagian Advokasi Pengadaan Barang/Jasa	8	1
	Kepala Sub Bagian Pengelolaan Pengadaan Barang/Jasa	9	1
	Kepala Sub Bagian Layanan Pengadaan Secara Elektronik	8	1
1.7	Bagian Organisasi Dan Tataaksana		
	Kepala Bagian Organisasi Dan Tataaksana	12	1
	Kepala Sub Bagian Kelembagaan	9	1
	Kepala Sub Bagian Tataaksanaan	9	1
	Kepala Sub Bagian Kinerja Dan Reformasi Birokrasi	9	1
1.8	Bagian Hubungan Masyarakat Dan Protokol		
	Kepala Bagian Hubungan Masyarakat Dan Protokol	12	1
	Kepala Sub Bagian Peliputan Dan Pemberitaan	9	1
	Kepala Sub Bagian Kerjasama Media	9	1
	Kepala Sub Bagian Protokol	9	1
1.9	Bagian Umum		
	Kepala Bagian Umum	12	1
	Kepala Sub Bagian Tata Usaha	9	1
	Kepala Sub Bagian Rumah Tangga	9	1
	Kepala Sub Bagian Perlengkapan	9	1
2	SEKRETARIAT DEWAN PERWAKILAN RAKYAT DAERAH		
	Sekretaris Dewan Perwakilan Rakyat Daerah	14	1
	Kepala Bagian Umum	11	1
	Kepala Sub Bagian Perencanaan	8	1
	Kepala Sub Bagian Keuangan	9	1
	Kepala Sub Bagian Tata Usaha Dan Perlengkapan	9	1
	Kepala Bagian Persidangan Dan Perundang-Undangan	11	1

No	Nama Jabatan Struktural	Kelas Jabatan	Perediaan Pegawai
1	2	4	5
	Kepala Sub Bagian Rapat Dan Risalah	8	1
	Kepala Sub Bagian Produk Dan Dokumentasi Hukum	9	1
	Kepala Sub Bagian Humas Dan Protokol	8	1
3	INSPEKTORAT DAERAH		
	Inspektur	14	1
	Sekretaris Inspektorat	12	1
	Kepala Sub Bagian Perencanaan	9	1
	Kepala Sub Bagian Administrasi Dan Umum	9	1
	Kepala Sub Bagian Evaluasi Dan Pelaporan	9	1
	Inspektur Pembantu I	11	1
	Inspektur Pembantu II	11	1
	Inspektur Pembantu III	11	1
	Inspektur Pembantu IV	11	1
4	DINAS PENDIDIKAN DAN KEBUDAYAAN		
	Kepala Dinas Pendidikan Dan Kebudayaan	14	1
	Sekretaris Dinas Pendidikan Dan Kebudayaan	12	1
	Kepala Sub Bagian Perencanaan	9	1
	Kepala Sub Bagian Keuangan	9	1
	Kepala Sub Bagian Umum Dan Kepegawain	9	1
	Kepala Bidang Pembinaan PAUD Dan PNF	11	1
	Kepala Seksi Pembinaan PAUD	9	1
	Kepala Seksi Pembinaan PNF	9	1
	Kepala Bidang Pembinaan SD	11	1
	Kepala Seksi Kurikulum Dan Penilaian SD	9	1
	Kepala Seksi Kelembagaan Dan Sarpras SD	9	1
	Kepala Seksi Peserta Didik Dan Pembangunan Karakter SD	9	1
	Kepala Bidang Pembinaan SMP	11	1
	Kepala Seksi Kurikulum Dan Penilaian SMP	9	1
	Kepala Seksi Kelembagaan Dan Sarana Prasarana SMP	8	1
	Kepala Seksi Peserta Didik Dan Pembangunan Karakter SMP	9	1
	Kepala Bidang Pembinaan Kebudayaan	11	1
	Kepala Seksi Kesenian Dan Nilai Tradisi	9	1
	Kepala Seksi Cagar Budaya, Permuseuman Dan Sejarah	9	1
	Kepala Bidang Pembinaan Ketenagaan	11	1

No	Nama Jabatan Struktural	Kelas Jabatan	Persediaan Pegawai
1	2	3	5
	Kepala Seksi Pendidik Dan Tenaga Kependidikan PAUD, PNJ, Dan Kebudayaan	8	1
	Kepala Seksi Pendidik Dan Tenaga Kependidikan Dasar	8	1
5	DINAS KESEHATAN		
	Kepala Dinas Kesehatan	14	1
	Sekretaris Dinas Kesehatan	12	1
	Kepala Sub Bagian Perencanaan Dan Keuangan	9	1
	Kepala Sub Bagian Umum Dan Kepegawaian	9	1
	Kepala Bidang Pelayanan Dan Sumber Daya Kesehatan	11	1
	Kepala Seksi Pelayanan Kesehatan	9	0
	Kepala Seksi Kefarmasian Dan Alat Kesehatan	9	1
	Kepala Seksi Sumber Daya Manusia Kesehatan	9	1
	Kepala Bidang Pencegahan Dan Pengendalian Penyakit	11	1
	Kepala Seksi Surveillance Dan Imunisasi	9	1
	Kepala Seksi Pencegahan Dan Pengendalian Penyakit Menular	8	1
	Kepala Seksi Pencegahan Dan Pengendalian Penyakit Tidak Menular Dan Kesehatan Jiwa	9	1
	Kepala Bidang Kesehatan Masyarakat	11	1
	Kepala Seksi Kesehatan Keluarga Dan Gizi	9	1
	Kepala Seksi Promosi Dan Pemberdayaan Masyarakat	9	1
	Kepala Seksi Kesehatan Lingkungan, Kesehatan Kerja Dan Olahraga	9	1
5.1	UPTD Laboratorium Kesehatan Daerah		
	Kepala UPTD Laboratorium Kesehatan Daerah	9	1
	Kepala Tata Usaha UPTD Laboratorium Kesehatan Daerah	8	1
5.2	UPTD Pusat Kesehatan Masyarakat		
	Kepala UPTD Pusat Kesehatan Masyarakat	9	22
	Kepala Tata Usaha UPTD Pusat Kesehatan Masyarakat	8	22
6	DINAS PEKERJAAN UMUM DAN PENATAAN RUANG		
	Kepala Dinas Pekerjaan Umum Dan Penataan Ruang	14	1
	Sekretaris Dinas Pekerjaan Umum Dan Penataan Ruang	12	1
	Kepala Sub Bagian Keuangan	9	1
	Kepala Sub Bagian Umum Dan Kepegawaian	9	1
	Kepala Sub Bagian Perencanaan	9	1
	Kepala Bidang Bina Marga	11	1

No	Nama Jabatan Struktural	Kelas Jabatan	Persediaan Pegawai
2	2	4	5
	Kepala Seksi Pembangunan Dan Peningkatan Jalan Dan Jembatan	9	1
	Kepala Seksi Pemeliharaan Jalan Dan Jembatan	9	1
	Kepala Bidang Cipta Karya	11	1
	Kepala Seksi Pengelolaan Bangunan Gedung	8	1
	Kepala Seksi Penataan Bangunan Gedung	8	1
	Kepala Bidang Sumber Daya Air	11	1
	Kepala Seksi Pengelolaan Sumber Daya Air	8	1
	Kepala Seksi Pengembangan Dan Pengelolaan Irigasi	9	1
	Kepala Bidang Penataan Ruang	11	1
	Kepala Seksi Perencanaan Tata Ruang	8	1
	Kepala Seksi Pemanfaatan Ruang Dan Pengendalian Pemanfaatan Ruang	8	1
	Kepala Bidang Bina Program	11	1
	Kepala Seksi Perencanaan Teknis	8	1
	Kepala Seksi Jasa Konstruksi	9	1
	Kepala UPTD Pemeliharaan Jalan Jembatan dan Irigasi Wilayah Purbalingga	9	1
	Kepala Sub Bagian Tata Usaha JPTD PJ2I Wilayah Purbalingga	8	1
	Kepala UPTD Pemeliharaan Jalan Jembatan dan Irigasi Wilayah Bukateja	9	1
	Kepala Sub Bagian Tata Usaha JPTD PJ2I Wilayah Bukateja	8	1
	Kepala UPTD Pemeliharaan Jalan Jembatan dan Irigasi Wilayah Bobotsari	9	1
	Kepala Sub Bagian Tata Usaha UPTD PJ2I Wilayah Bobotsari	8	1
	Kepala UPTD Pemeliharaan Jalan Jembatan dan Irigasi Wilayah Rembang	9	1
	Kepala Sub Bagian Tata Usaha UPTD PJ2I Wilayah Rembang	8	1
7	DINAS PERUMAHAN DAN PERMUKIMAN		
	Kepala Dinas Perumahan Dan Permukiman	14	1
	Sekretaris Dinas Perumahan Dan Permukiman	12	1
	Kepala Sub Bagian Perencanaan Dan Keuangan	9	1
	Kepala Sub Bagian Umum Dan Kepegawaian	8	1
	Kepala Bidang Perumahan	11	1
	Kepala Seksi Perumahan Formal	9	1
	Kepala Seksi Perumahan Swadaya	8	1
	Kepala Bidang Permukiman	11	1
	Kepala Seksi Pengembangan Dan Peningkatan Permukiman	9	1
	Kepala Seksi Prasarana Air Minum Dan Penyehatan Lingkungan	8	1
	Kepala Bidang Pertanahan	11	1

No	Nama Jabatan Struktural	Kelas Jabatan	Persediaan Pegawai
1	2	4	5
	Kepala Seksi Pengadaan Dan Legulasi Tanah	8	1
	Kepala Seksi Penataan Dan Pemanfaatan Tanah	9	1
	Kepala Seksi Penyelesaian Sengketa	8	1
8	SATUAN POLISI PAMONG PRAJA		
	Kepala Satuan Polisi Pamong Praja	14	1
	Sekretaris Satuan Polisi Pamong Praja	12	1
	Kepala Sub Bagian Perencanaan & Keuangan	9	1
	Kepala Sub Bagian Umum	8	1
	Kepala Sub Bagian Kepegawaian & Pengembangan Kapasitas	8	1
	Kepala Bidang Penegakan Perundang - Undangan Daerah	11	1
	Kepala Seksi Pembinaan & Pengawasan	9	1
	Kepala Seksi Pengadilan & Penindakan	8	1
	Kepala Bidang Ketertiban Umum & Ketertarikan Masyarakat	11	1
	Kepala Seksi Ketertiban Umum	9	1
	Kepala Seksi Operasi & Pengendalian	9	1
	Kepala Bidang Kebakaran & Perlindungan Masyarakat	11	1
	Kepala Seksi Bina Satlinmas	8	1
	Kepala Seksi Serpras, Pencegahan & Kesiapsiagaan	8	1
	Kepala Seksi Pemadam Kebakaran & Kedaruratan	9	1
9	DINAS TENAGA KERJA		
	Kepala Dinas Tenaga Kerja	14	1
	Sekretaris Dinas Tenaga Kerja	12	1
	Kepala Sub Bagian Perencanaan Dan Keuangan	9	1
	Kepala Sub Bagian Umum Dan Kepegawaian	8	1
	Kepala Bidang Pelatihan Dan Penempatan Tenaga Kerja	11	1
	Kepala Seksi Pelatihan Dan Produktivitas Tenaga Kerja	8	1
	Kepala Seksi Penempatan Tenaga Kerja Dan Transmigrasi	9	1
	Kepala Bidang Hubungan Industrial Dan Jaminan Sosial Tenaga Kerja	11	1
	Kepala Seksi Ke-embagaan Dan Porselsihan Hubungan Industrial Tenaga Kerja	8	1
	Kepala Seksi Pengupahan Kesejahteraan Dan Sosial Tenaga Kerja	8	1
	Kepala UPTD Balai Latihan Kerja	9	1
	Kepala Sub Bagian Tata Usaha UPTD Balai Latihan Kerja	8	1
10	DINAS KETAHANAN PANGAN DAN PERIKANAN		

No	Nama Jabatan Struktural	Kelas Jabatan	Persediaan Pegawai
1	2	4	5
	Kepala Dinas Ketahanan Pangan Dan Perikanan	14	1
	Sekretaris Dinas Ketahanan Pangan Dan Perikanan	12	1
	Kepala Sub Bagian Perencanaan Dan Keuangan	9	1
	Kepala Sub Bagian Umum Dan Kepegawaian	8	1
	Kepala Bidang Ketersediaan Dan Distribusi Pangan	11	1
	Kepala Seksi Ketersediaan Pangan	8	1
	Kepala Seksi Distribusi Pangan	9	1
	Kepala Bidang Konsumsi Dan Keamanan Pangan	11	1
	Kepala Seksi Konsumsi Pangan	9	1
	Kepala Seksi Keamanan Pangan	8	1
	Kepala Bidang Perikanan	11	1
	Kepala Seksi Pengembangan Budidaya Perikanan	9	1
	Kepala Seksi Penguatan Daya Saing Produk Perikanan	8	1
	Kepala Seksi Pengembangan Nelayan Kecil Dan Perikanan	8	1
	Kepala UPTD Budidaya Ikan Air Tawar	9	1
	Kepala Sub Bagian UPTD Budidaya Ikan Air Tawar	8	1
11	DINAS LINGKUNGAN HIDUP		
	Kepala Dinas Lingkungan Hidup	14	1
	Sekretaris Dinas Lingkungan Hidup	12	1
	Kepala Sub Bagian Perencanaan	8	1
	Kepala Sub Bagian Keuangan	9	1
	Kepala Sub Bagian Umum Dan Kepegawaian	8	1
	Kepala Bidang Penataan Lingkungan Hidup	11	1
	Kepala Seksi Perencanaan Dan Kajian Dampak Lingkungan	9	1
	Kepala Seksi Pengaduan, Penyelesaian Sengketa Dan Penegakan Hukum Lingkungan	8	1
	Kepala Bidang Pengelolaan Sampah, Limbah B3 Dan Peningkatan Kapasitas Lingkungan Hidup	11	1
	Kepala Seksi Pengelolaan Sampah	8	1
	Kepala Seksi Limbah B3	8	1
	Kepala Seksi Peningkatan Kapasitas Lingkungan	8	1
	Kepala Bidang Pengendalian Pencemaran Dan Kerusakan Lingkungan Hidup	11	1
	Kepala Seksi Pencemaran Dan Kerusakan Lingkungan Hidup	8	1
	Kepala Seksi Pemeliharaan Lingkungan	8	1

No	Nama Jabatan Struktural	Kelas Jabatan	Persediaan Pegawai
1	2	4	5
12	DINAS SOSIAL, PENGENDALIAN PENDUDUK DAN KELUARGA BERENCANA, PEMBERDAYAAN PEREMPUAN DAN PERLINDUNGAN ANAK		
	Kepala Dinas Sosial, Pengendalian Penduduk Dan Keluarga Berencana, Pemberdayaan Perempuan Dan Perlindungan Anak	14	1
	Sekretaris Dinas Sosial, Pengendalian Penduduk Dan Keluarga Berencana, Pemberdayaan Perempuan Dan Perlindungan Anak	12	1
	Kepala Sub Bagian Perencanaan	8	1
	Kepala Sub Bagian Keuangan	9	1
	Kepala Sub Bagian Umum Dan Kepegawaian	8	1
	Kepala Bidang Pemberdayaan Sosial	11	1
	Kepala Seksi Pengembangan Potensi Sosial	9	1
	Kepala Seksi Penyuluhan Dan Kesetia-kawanan Sosial	8	1
	Kepala Bidang Asistensi Dan Rehabilitasi Sosial	11	1
	Kepala Seksi Asistensi Sosial	8	1
	Kepala Seksi Rehabilitasi Sosial	8	1
	Kepala Bidang Pengendalian Penduduk, Advokasi Dan Informasi	11	1
	Kepala Seksi Advokasi Dan Komunikasi, Informasi , dan Edukasi	8	1
	Kepala Seksi Pengendalian Penduduk Dan Pengelolaan Data Penduduk	9	1
	Kepala Seksi Pembinaan Jaringan Instansi	8	1
	Kepala Bidang Keluarga Berencana Dan Keluarga Sejahtera	11	1
	Kepala Seksi Pembinaan Kepesertaan Keluarga Berencana	8	1
	Kepala Seksi Keluarga Sejahtera	8	1
	Kepala Bidang Pemberdayaan Perempuan Dan Perlindungan Anak	11	1
	Kepala Seksi Pemberdayaan Perempuan	8	1
	Kepala Seksi Perlindungan Anak	8	1
13	DINAS KEPENDUDUKAN DAN PENDAFTARAN SIPIL		
	Kepala Dinas Kependudukan Dan Pencatatan Sipil	14	1
	Sekretaris Dinas Kependudukan Dan Pencatatan Sipil	12	1
	Kepala Sub Bagian Perencanaan Dan Keuangan	9	1
	Kepala Sub Bagian Umum Dan Kepegawaian	8	1
	Kepala Bidang Pelayanan Pendaftaran Penduduk	11	1
	Kepala Seksi Identitas Penduduk	8	1
	Kepala Seksi Pindah Datang Dan Pendaftaran Penduduk	8	1
	Kepala Bidang Pelayanan Pencatatan Sipil	11	1

No	Nama Jabatan Struktural	Kelas Jabatan	Persediaan Pegawai
1	2	4	5
	Kepala Seksi Kelahiran Dan Kematian	8	1
	Kepala Seksi Perkawinan, Penceraian, Perubahan Status Anak Dan Pewarganegaraan	8	1
	Kepala Bidang Pengelolaan Informasi Administrasi Kependudukan dan Pemantapan Data	11	1
	Kepala Seksi Pengelolaan Informasi Administrasi Kependudukan	8	1
	Kepala Seksi Kerjasama Dan Inovasi Pelayanan	8	1
14	DINAS PEMBERDAYAAN MASYARAKAT DAN DESA		
	Kepala Dinas Pemberdayaan Masyarakat Dan Desa	14	1
	Sekretaris Dinas Pemberdayaan Masyarakat Dan Desa	12	1
	Kepala Sub Bagian Perencanaan Dan Keuangan	9	1
	Kepala Sub Bagian Umum Dan Kepegawaian	9	1
	Kepala Bidang Kelembagaan Dan Kerjasama	11	1
	Kepala Seksi Kelembagaan Masyarakat	8	1
	Kepala Seksi Kerjasama Dan Kawasan	8	1
	Kepala Bidang Pemerintahan Dan Administrasi Desa	11	1
	Kepala Seksi Pemerintahan Desa	8	1
	Kepala Seksi Administrasi Desa	8	1
	Kepala Bidang Sumber Daya Dan Keswadayaan	11	1
	Kepala Seksi Sumber Daya Masyarakat	8	1
	Kepala Seksi Keswadayaan Masyarakat	8	1
15	DINAS PERHUBUNGAN		
	Kepala Dinas Perhubungan	14	1
	Sekretaris Dinas Perhubungan	12	1
	Kepala Sub Bagian Perencanaan Dan Keuangan	9	1
	Kepala Sub Bagian Umum Dan Kepegawaian	9	1
	Kepala Bidang Lalu Lintas	11	1
	Kepala Seksi Sarana Dan Prasarana Lalu Lintas	9	1
	Kepala Seksi Manajemen Lalu Lintas	8	1
	Kepala Seksi Manajemen Parkir	8	1
	Kepala Bidang Angkutan	11	1
	Kepala Seksi Manajemen Angkutan Umum	9	1
	Kepala Seksi Pengendalian Dan Perbaikan Laj	9	1
	Kepala Seksi Pengendalian Penerangan Jalan Umum	8	1

No	Nama Jabatan Struktural	Kelas Jabatan	Persediaan Pegawai
1	2	4	5
16	DINAS KOMUNIKASI DAN INFORMATIKA		
	Kepala Dinas Komunikasi Dan Informatika	14	1
	Sekretaris Dinas Komunikasi Dan Informatika	12	1
	Kepala Sub Bagian Perencanaan Dan Keuangan	9	1
	Kepala Sub Bagian Umum Dan Kepegawaian	9	1
	Kepala Bidang Informasi Komunikasi Publik	11	1
	Kepala Seksi Desiminasi Informasi	8	1
	Kepala Seksi Informasi Dan Komunikasi Publik	8	1
	Kepala Bidang Informatika	11	1
	Kepala Seksi Aplikasi Dan Infrastruktur Teknologi Informasi dan Komunikasi	8	1
	Kepala Seksi Tata Kelola E-Government	8	1
	Kepala Bidang Sani, Statistik, Dan Telekomunikasi	11	1
	Kepala Seksi Persandian	8	1
	Kepala Seksi Statistik	8	1
	Kepala Seksi Telekomunikasi	8	1
17	DINAS KOPERASI DAN USAHA KECIL MENENGAH		
	Kepala Dinas Koperasi dan Usaha Kecil Menengah	14	1
	Sekretaris Dinas Koperasi dan Usaha Kecil Menengah	12	1
	Kepala Sub Bagian Perencanaan Dan Keuangan	9	1
	Kepala Sub Bagian Umum Dan Kepegawaian	9	1
	Kepala Bidang Koperasi	11	1
	Kepala Seksi Pembinaan Dan Pengembangan Kelembagaan	9	1
	Kepala Seksi Pengendalian Dan Pengawasan	9	1
	Kepala Bidang Usaha Kecil Menengah	11	1
	Kepala Seksi Pengembangan Kewirausahaan	9	1
	Kepala Seksi Promosi Dan Kemitraan Usaha	9	1
18	DINAS PENANAMAN MODAL DAN PELAYANAN TERPADU SATU PINTU		
	Kepala Dinas Penanaman Modal Dan Pelayanan Terpadu Satu Pintu	14	1
	Sekretaris Dinas Penanaman Modal Dan Pelayanan Terpadu Satu Pintu	12	1
	Kepala Sub Bagian Perencanaan Dan Keuangan	9	1
	Kepala Sub Bagian Umum Dan Kepegawaian	9	1
	Kepala Bidang Penanaman Modal	11	1
	Kepala Seksi Promosi Dan Kerjasama	9	1
	Kepala Seksi Pengawasan Dan Pengendalian	9	1

No	Nama Jabatan Struktural	Kelas Jabatan	Persediaan Pegawai
1	2	4	5
	Kepala Bidang Pelayanan Perizinan	11	1
	Kepala Seksi Pelayanan Perizinan	9	1
	Kepala Seksi Pelayanan Non Perizinan	9	1
19	DINAS PEMUDA, OLAHRAGA, DAN PARIWISATA		
	Kepala Dinas Pemuda, Olahraga, Dan Pariwisata	14	1
	Sekretaris Dinas Pemuda, Olahraga Dan Pariwisata	12	1
	Kepala Sub Bagian Perencanaan Dan Keuangan	9	1
	Kepala Sub Bagian Umum Dan Kepegawaian	8	1
	Kepala Bidang Pemuda Dan Olahraga	11	1
	Kepala Seksi Kepemudaan	9	1
	Kepala Seksi Keolahragaan	8	1
	Kepala Bidang Pariwisata	11	1
	Kepala Seksi Pengembangan Destinasi Dan Sumber Daya Manusia Pariwisata	8	1
	Kepala Seksi Promosi Dan Pemasaran Wisata	8	1
	Kepala Seksi Industri Dan Usaha Pariwisata	8	1
20	DINAS ARSIP DAN PERPUSTAKAAN		
	Kepala Dinas Arsip Dan Perpustakaan	14	1
	Sekretaris Dinas Arsip Dan Perpustakaan	12	1
	Kepala Sub Bagian Perencanaan Dan Keuangan	9	1
	Kepala Sub Bagian Umum Dan Kepegawaian	8	1
	Kepala Bidang Konservasi Arsip, Pembinaan/Pengawasan Dan Layanan Kearsipan	11	1
	Kepala Seksi Konservasi Arsip	9	1
	Kepala Seksi Pembinaan, Pengawasan Dan Layanan Kearsipan	8	1
	Kepala Bidang Pengembangan Dan Pengelolaan Perpustakaan	11	1
	Kepala Seksi Pengelolaan Bahan Pustaka	8	1
	Kepala Seksi Layanan Dan Pengembangan Minat Baca	8	1
	Kepala Seksi Pembinaan Dan Kerjasama Perpustakaan	9	1
21	DINAS PERTANIAN		
	Kepala Dinas Pertanian	14	1
	Sekretaris Dinas Pertanian	12	1
	Kepala Sub Bagian Perencanaan	9	1
	Kepala Sub Bagian Keuangan	9	1
	Kepala Sub Bagian Umum Dan Kepegawaian	8	1

No	Nama Jabatan Struktural	Kelas Jabatan	Persediaan Pegawai
1	2	4	5
	Kepala Bidang Tanaman Pangan	11	1
	Kepala Seksi Produksi Tanaman Pangan	9	1
	Kepala Seksi Perbenihan Dan Perlindungan Tanaman	9	1
	Kepala Seksi Pengolahan Dan Pemasaran Hasil Tanaman Pangan	8	1
	Kepala Bidang Perkebunan Dan Hortikultura	11	1
	Kepala Seksi Produksi Perkebunan Dan Hortikultura	9	1
	Kepala Seksi Perbenihan Dan Perlindungan Tanaman Perkebunan & Hortikultura	8	1
	Kepala Seksi Pengolahan Hasil Dan Pemasaran Tanaman Perkebunan Dan Hortikultura	8	1
	Kepala Bidang Peternakan	11	1
	Kepala Seksi Benih / Bibit Dan Produksi Peternakan	9	1
	Kepala Seksi Kesehatan Hewan	9	1
	Kepala Seksi Kesehatan Masyarakat Veteriner Dan Pemasaran Hasil Peternakan	9	1
	Kepala UPTD Pusat Kesehatan Hewan	9	1
	Kepala Sub Bagian Tata Usaha UPTD Pusat Kesehatan Hewan	8	1
	Kepala UPTD Perbenihan	9	1
	Kepala Sub Bagian Tata Usaha UPTD Perbenihan	8	1
22	DINAS PERINDUSTRIAN DAN PERDAGANGAN		
	Kepala Dinas Perindustrian Dan Perdagangan	14	1
	Sekretaris Dinas Perindustrian Dan Perdagangan	12	1
	Kepala Sub Bagian Perencanaan	8	1
	Kepala Sub Bagian Keuangan	9	1
	Kepala Sub Bagian Umum Dan Kepegawaian	5	1
	Kepala Bidang Industri	11	1
	Kepala Seksi Industri Agro	9	1
	Kepala Seksi Industri Non Agro	9	1
	Kepala Bidang Perdagangan	11	1
	Kepala Seksi Hina Usaha Dan Pengembangan Ekspor	9	1
	Kepala Seksi Distribusi Perdagangan	8	1
	Kepala Seksi Pemberdayaan Pedagang Kaki Lima	8	1
	Kepala Bidang Pasar	11	1
	Kepala Seksi Sarana Prasarana Pasar	8	1

No	Nama Jabatan Struktural	Kelas Jabatan	Persediaan Pegawai
1	2	4	5
	Kepala Seksi Manajemen Pengelolaan Pasar	8	1
22.1	<i>UPTD Wilayah I Pasar Segamas</i>		
	Kepala UPTD Wilayah I Pasar Segamas	9	1
	Kepala Sub Bagian Tata Usaha UPTD Wilayah I Pasar Segamas	8	1
	Kepala UPTD Wilayah II Pasar Bobotsari	8	1
	Kepala UPTD Wilayah III Pasar Bukateja	8	1
22.2	<i>UPTD Logam</i>		
	Kepala UPTD Logam	9	1
	Kepala Sub Bagian Tata Usaha UPTD Logam	8	1
22.3	<i>UPTD Metrologi Legal</i>		
	Kepala UPTD Metrologi Legal	9	1
	Kepala Sub Bagian Tata Usaha UPTD Metrologi Legal	8	1
23	BADAN PERENCANAAN PEMBANGUNAN, PENELITIAN, DAN PENGEMBANGAN DAERAH		
	Kepala Badan Perencanaan Pembangunan, Penelitian, Dan Pengembangan Daerah	14	1
	Sekretaris Badan Perencanaan Pembangunan, Penelitian, Dan Pengembangan Daerah	12	1
	Kepala Sub Bagian Perencanaan	8	1
	Kepala Sub Bagian Keuangan	9	1
	Kepala Sub Bagian Umum Dan Kepegawaian	9	1
	Kepala Bidang Ekonomi	11	1
	Kepala Sub Bidang Produksi	8	1
	Kepala Sub Bidang Pengembangan Dunia Usaha	9	1
	Kepala Sub Bidang Penanaman Modal Dan Ekonomi Makro	8	1
	Kepala Bidang Pemerintahan Dan Kesejahteraan Sosial	11	1
	Kepala Sub Bidang Pemerintahan Dan Pemberdayaan Masyarakat	8	1
	Kepala Sub Bidang Pengembangan Sumber Daya Manusia	9	1
	Kepala Sub Bidang Kesehatan Dan Kesejahteraan Rakyat	8	1
	Kepala Bidang Infrastruktur Dan Pengembangan Wilayah	11	1
	Kepala Sub Bidang Penataan Ruang, Permukiman Dan Pertanahan	8	1
	Kepala Sub Bidang Pekerjaan Umum Dan Perhubungan	8	1
	Kepala Sub Bidang Sumber Daya Alam Dan Lingkungan Hidup	9	1
	Kepala Bidang Program Pembangunan Dan Penelitian Pengembangan	11	1

No	Nama Jabatan Struktural	Kelas Jabatan	Persediaan Pegawai
1	2	4	5
	Kepala Sub Bidang Penyusunan Program Pembangunan	8	1
	Kepala Sub Bidang Pengendalian Dan Evaluasi Program	8	1
	Kepala Sub Bidang Penelitian Dan Pengembangan	9	1
24	BADAN KEUANGAN DAERAH		
	Kepala Badan Keuangan Daerah	14	1
	Sekretaris Badan Keuangan Daerah	12	1
	Kepala Sub Bagian Perencanaan	9	1
	Kepala Sub Bagian Keuangan	9	1
	Kepala Sub Bagian Umum Dan Kepegawaian	9	1
	Kepala Bidang Perbendaharaan	11	1
	Kepala Sub Bidang Perbendaharaan	9	1
	Kepala Sub Bidang Pengeluaran Gaji	9	1
	Kepala Sub Bidang Kas Daerah	9	1
	Kepala Bidang Akuntansi Dan Aset	11	1
	Kepala Sub Bidang Akuntansi	9	1
	Kepala Sub Bidang Pemanfaatan Dan Penghapusan Aset	9	1
	Kepala Sub Bidang Penatausahaan Aset	9	1
	Kepala Bidang Pendataan, Penilaian, Penetapan Dan Pelayanan	11	1
	Kepala Sub Bidang Pendataan Dan Penilaian	9	1
	Kepala Sub Bidang Penetapan	9	1
	Kepala Sub Bidang Pelayanan	9	1
	Kepala Bidang Pengalihan, Penerimaan Dan Pelaporan	11	1
	Kepala Sub Bidang Pengalihan Dan Penerimaan	9	1
	Kepala Sub Bidang Evaluasi Dan Pelaporan	9	1
	Kepala Bidang Anggaran Dan Pertimbangan Keuangan	11	1
	Kepala Sub Bidang Anggaran	8	1
	Kepala Sub Bidang Pertimbangan Keuangan	9	1
25	BADAN KEPEGAWAIAN PENDIDIKAN DAN PELATIHAN DAERAH		
	Kepala Badan Kepegawaian, Pendidikan dan Pelatihan Daerah	14	1
	Sekretaris Badan Kepegawaian, Pendidikan dan Pelatihan Daerah	12	1
	Kepala Sub Bagian Perencanaan	9	1
	Kepala Sub Bagian Keuangan	9	1
	Kepala Sub Bagian Umum Dan Kepegawaian	9	1
	Kepala Bidang Data Dan Pengadaan Pegawai	11	1

No	Nama Jabatan Struktural	Kelas Jabatan	Persediaan Pegawai
1	2	4	5
	Kepala Sub Bidang Data Dan Dokumentasi Pegawai	8	1
	Kepala Sub Bidang Formasi Dan Pengadaan Pegawai	8	1
	Kepala Bidang Pengembangan, Pendidikan dan Pelatihan	11	1
	Kepala Sub Bidang Pengembangan Sumber Daya Manusia	9	1
	Kepala Sub Bidang Pendidikan Dan Pelatihan	9	1
	Kepala Bidang Kepangkatan Dan Jabatan	11	1
	Kepala Sub Bidang Kepangkatan	9	1
	Kepala Sub Bidang Jabatan	9	1
	Kepala Bidang Pembinaan Dan Penatausahaan Kepegawaian	11	1
	Kepala Sub Bidang Pembinaan Dan Pemberhentian Pegawai	8	1
	Kepala Sub Bidang Penatausahaan Kepegawaian	9	1
26	BADAN PENANGGULANGAN BENCANA DAERAH		
	Kepala Pelaksana Badan Penanggulangan Bencana Daerah	11	1
	Kepala Sub Bagian Tata Usaha	9	1
	Kepala Seksi Rehabilitasi Dan Rekonstruksi	8	1
	Kepala Seksi Kecelakaan Dan Logistik	8	1
	Kepala Seksi Pencegahan Dan Kesiapsiagaan	8	1
27	KANTOR KESATUAN BANGSA DAN POLITIK		
	Kepala Kantor Kesatuan Bangsa Dan Politik	11	1
	Kepala Sub Bagian Tata Usaha	9	1
	Kepala Seksi Pembinaan Kesatuan Bangsa	8	1
	Kepala Seksi Pembinaan Sosial Politik	8	1
28	RSUD dr. R. GOETENG TAROENADIBRATA		
	Direktur RSUD dr. R. Goeteng Taroenadibrata	12	1
	Kepala Bagian Tata Usaha	11	1
	Kepala Sub Bagian Program Dan Hubungan Masyarakat	9	1
	Kepala Sub Bagian Keuangan	9	1
	Kepala Sub Bagian Umum	9	1
	Kepala Bidang Pelayanan	11	1
	Kepala Seksi Admisi Pasien Dan Pengendalian Mutu	9	1
	Kepala Seksi Pelayanan Medis Dan Keperawatan	9	1
	Kepala Bidang Perlengkapan Dan Pengkapan	11	1
	Kepala Seksi Perlengkapan	8	1
	Kepala Seksi Pengendalian Dan Pemeliharaan Sarana	8	1

No	Nama Jabatan Struktural	Kelas Jabatan	Persediaan Pegawai
1	7	4	5
	Kepala Bidang Diklat Dan Rekam Medis	11	1
	Kepala Seksi Pendidikan, Pelatihan, Penelitian, Pengembangan, dan Akreditasi	8	1
29	Kepala Seksi Rekam Medis ASUD RANTI NUGROHO	9	1
	Direktur RSUD Panti Nuarolo	11	1
	Kepala Sub Bagian Tata Usaha	8	1
	Kepala Sub Bagian Keuangan	9	1
	Kepala Sub Bagian Rekam Medis	8	1
	Kepala Seksi Keperawatan	9	1
	Kepala Seksi Pelayanan Medik	9	1
30	KECAMATAN BOBOTSAWI		
	Camat Bobotsari	12	1
	Sekretaris Camat Bobotsari	11	1
	Kepala Seksi Pemertantubum	8	1
	Kepala Seksi Pemberdayaan	8	1
	Kepala Seksi Kesra	8	1
	Kepala Sub Bagian Umum dan Kepegawaian	8	1
	Kepala Sub Bagian Perencanaan dan Keuangan	8	1
31	KECAMATAN BOJONGSARI		
	Camat Bojongsari	12	1
	Sekretaris Camat Bojongsari	11	1
	Kepala Sub Bagian Perencanaan dan Keuangan	8	1
	Kepala Sub Bagian Umum dan Kepegawaian	8	1
	Kepala Seksi Pemerintahan, Ketenteraman dan Ketertiban Umum	8	1
	Kepala Seksi Pemberdayaan Masyarakat dan Desa	8	1
	Kepala Seksi Kesejahteraan Rakyat	8	1
32	KECAMATAN BUKATEJA		
	Camat Bukateja	12	1
	Sekretaris Camat Bukateja	11	1
	Kepala Sub Bagian Perencanaan dan Keuangan	8	1
	Kepala Sub Bagian Umum dan Kepegawaian	8	1
	Kepala Seksi Pemerintahan, Ketenteraman dan Ketertiban Umum	8	1
	Kepala Seksi Pemberdayaan Masyarakat dan Desa	8	1

No	Nama Jabatan Struktural	Kelas Jabatan	Persediaan Pegawai
1	2	4	5
	Kepala Seksi Kesejahteraan Rakyat	8	1
33	KECAMATAN KALIGONDANG		
	Camat Kaligondang	12	1
	Sekretaris Camat Kaligondang	11	1
	Kepala Seksi Pemerintahan, Ketenteraman dan Ketertiban Umum	8	1
	Kepala Seksi Pemberdayaan Masyarakat dan Desa	8	1
	Kepala Seksi Kesejahteraan Rakyat	8	1
	Kepala Sub Bagian Perencanaan dan Keuangan	8	1
	Kepala Sub Bagian Umum dan Kepegawaian	8	1
34	KECAMATAN KALIMANAH		
	Camat Kalimantan	12	1
	Sekretaris Camat Kalimantan	11	1
	Kepala Seksi Pemerintahan, Ketenteraman dan Ketertiban Umum	8	1
	Kepala Seksi Pemberdayaan Masyarakat dan Desa	8	1
	Kepala Seksi Kesejahteraan Rakyat	8	1
	Kepala Sub Bagian Perencanaan dan Keuangan	8	1
	Kepala Sub Bagian Umum dan Kepegawaian	8	1
35	KECAMATAN KARANGANYAR		
	Camat Karanganyar	12	1
	Sekretaris Camat Karanganyar	11	1
	Kepala Seksi Pemerintahan, Ketenteraman dan Ketertiban Umum	8	1
	Kepala Seksi Pemberdayaan Masyarakat dan Desa	8	1
	Kepala Seksi Kesejahteraan Rakyat	8	1
	Kepala Sub Bagian Perencanaan dan Keuangan	8	1
	Kepala Sub Bagian Umum dan Kepegawaian	8	1
36	KECAMATAN KARANGJAMBU		
	Camat Karangjambu	12	1
	Sekretaris Camat Karangjambu	11	1
	Kepala Seksi Pemerintahan, Ketenteraman dan Ketertiban Umum	8	1
	Kepala Seksi Pemberdayaan Masyarakat dan Desa	8	1
	Kepala Seksi Kesejahteraan Rakyat	8	1
	Kepala Sub Bagian Perencanaan dan Keuangan	8	1
	Kepala Sub Bagian Umum dan Kepegawaian	8	1
37	KECAMATAN KARANGMUNGKOL		

No	Nama Jabatan Struktural	Kelas Jabatan	Persediaan Pegawai
1	2	4	5
	Camat Karangmoncol	12	1
	Sekretaris Camat Karangmoncol	11	1
	Kepala Seksi Pemerintahan, Ketenteraman dan Ketertiban Umum	8	1
	Kepala Seksi Pemberdayaan Masyarakat dan Desa	8	1
	Kepala Seksi Kesejahteraan Rakyat	8	1
	Kepala Sub Bagian Perencanaan dan Keuangan	8	1
	Kepala Sub Bagian Umum dan Kepegawaian	8	1
38	KECAMATAN KARANGREJA		
	Camat Karangreja	12	1
	Sekretaris Camat Karangreja	11	1
	Kepala Seksi Pemerintahan, Ketenteraman dan Ketertiban Umum	8	1
	Kepala Seksi Pemberdayaan Masyarakat dan Desa	8	1
	Kepala Seksi Kesejahteraan Rakyat	8	1
	Kepala Sub Bagian Perencanaan dan Keuangan	8	1
	Kepala Sub Bagian Umum dan Kepegawaian	8	1
39	KECAMATAN KEJOBONG		
	Camat Kejobong	12	1
	Sekretaris Camat Kejobong	11	1
	Kepala Seksi Pemerintahan, Ketenteraman dan Ketertiban Umum	8	1
	Kepala Seksi Pemberdayaan Masyarakat dan Desa	8	1
	Kepala Seksi Kesejahteraan Rakyat	8	1
	Kepala Sub Bagian Perencanaan dan Keuangan	8	1
	Kepala Sub Bagian Umum dan Kepegawaian	8	1
40	KECAMATAN KEMANGKON		
	Camat Kemangkon	12	1
	Sekretaris Camat Kemangkon	11	1
	Kepala Sub Bagian Perencanaan dan Keuangan	8	1
	Kepala Sub Bagian Umum dan Kepegawaian	8	1
	Kepala Seksi Pemerintahan, Ketenteraman dan Ketertiban Umum	8	1
	Kepala Seksi Pemberdayaan Masyarakat dan Desa	8	1
	Kepala Seksi Kesejahteraan Rakyat	8	1
41	KECAMATAN KERTANEGARA		
	Camat Kertanegara	12	1
	Sekretaris Camat Kertanegara	11	1

No	Nama Jabatan Struktural	Kelas Jabatan	Persediaan Pegawai
1		4	5
	Kepala Sub Bagian Perencanaan dan Keuangan	8	1
	Kepala Sub Bagian Umum dan Kepegawaian	8	1
	Kepala Seksi Pemerintahan, Ketenteraman dan Ketertiban Umum	8	1
	Kepala Seksi Pemberdayaan Masyarakat dan Desa	8	1
	Kepala Seksi Kesejahteraan Rakyat	8	1
42	KECAMATAN KUTASARI		
	Camat Kutasari	12	1
	Sekretaris Camat Kutasari	11	1
	Kepala Sub Bagian Perencanaan dan Keuangan	8	1
	Kepala Sub Bagian Umum dan Kepegawaian	8	1
	Kepala Seksi Pemerintahan, Ketenteraman dan Ketertiban Umum	8	1
	Kepala Seksi Pemberdayaan Masyarakat dan Desa	8	1
	Kepala Seksi Kesejahteraan Rakyat	8	1
43	KECAMATAN MREBET		
	Camat Mrebet	12	1
	Sekretaris Camat Mrebet	11	1
	Kepala Sub Bagian Perencanaan dan Keuangan	8	1
	Kepala Sub Bagian Umum dan Kepegawaian	8	1
	Kepala Seksi Pemerintahan, Ketenteraman dan Ketertiban Umum	8	1
	Kepala Seksi Pemberdayaan Masyarakat dan Desa	8	1
	Kepala Seksi Kesejahteraan Rakyat	8	1
44	KECAMATAN PURBALINGGA		
	Camat Purbalingga	12	0
	Sekretaris Camat Purbalingga	11	0
	Kepala Sub Bagian Perencanaan dan Keuangan	8	1
	Kepala Sub Bagian Umum dan Kepegawaian	8	1
	Kepala Seksi Pemerintahan, Ketenteraman dan Ketertiban Umum	8	1
	Kepala Seksi Pemberdayaan Masyarakat dan Desa	8	1
	Kepala Seksi Kesejahteraan Rakyat	8	0
45	KECAMATAN PADANGARA		
	Camat Padangara	12	1
	Sekretaris Camat Padangara	11	1
	Kepala Sub Bagian Perencanaan dan Keuangan	8	1
	Kepala Sub Bagian Umum dan Kepegawaian	8	1

No	Nama Jabatan Struktural	Kelas Jabatan	Persediaan Pegawai
1	2	4	1
	Kepala Seksi Pemerintahan, Ketenteraman dan Ketertiban Umum	8	1
	Kepala Seksi Pemberdayaan Masyarakat dan Desa	8	1
	Kepala Seksi Kesejahteraan Rakyat	8	1
46	KECAMATAN PENGADEGAN		
	Camat Pengadegan	12	1
	Sekretaris Camat Pengadegan	11	1
	Kepala Sub Bagian Perencanaan dan Keuangan	8	1
	Kepala Sub Bagian Umum dan Kepegawaian	8	1
	Kepala Seksi Pemerintahan, Ketenteraman dan Ketertiban Umum	8	1
	Kepala Seksi Pemberdayaan Masyarakat dan Desa	8	1
	Kepala Seksi Kesejahteraan Rakyat	8	1
47	KECAMATAN REMBANG		
	Camat Rembang	12	1
	Sekretaris Camat Rembang	11	1
	Kepala Sub Bagian Umum dan Kepegawaian	8	1
	Kepala Sub Bagian Perencanaan dan Keuangan	8	1
	Kepala Seksi Pemerintahan, Ketenteraman dan Ketertiban Umum	8	1
	Kepala Seksi Pemberdayaan Masyarakat dan Desa	8	1
	Kepala Seksi Kesejahteraan Rakyat	8	1
48	KELURAHAN BANCAR		
	Lurah Bancar	9	1
	Sekretaris Kelurahan Bancar	8	1
	Kepala Seksi Pemerintahan, Ketenteraman dan Ketertiban Umum	8	1
	Kepala Seksi Pemberdayaan Masyarakat	8	1
	Kepala Seksi Kesejahteraan Rakyat	8	1
49	KELURAHAN BOJONG		
	Lurah Bojong	9	1
	Sekretaris Kelurahan Bojong	8	1
	Kepala Seksi Pemerintahan, Ketenteraman dan Ketertiban Umum	8	1
	Kepala Seksi Pemberdayaan Masyarakat	8	1
	Kepala Seksi Kesejahteraan Rakyat	8	1
50	KELURAHAN PURBALINGGA KIDUL		
	Lurah Purbalingga Kidul	9	1
	Sekretaris Kelurahan Purbalingga Kidul	8	1

No	Nama Jabatan Struktural	Kelas Jabatan	Persediaan Pegawai
1	2	3	5
	Kepala Seksi Pemerintahan, Ketentraman dan Ketertiban Umum	8	1
	Kepala Seksi Pemberdayaan Masyarakat	8	1
	Kepala Seksi Kesejahteraan Rakyat	8	1
51	KELURAHAN PURBALINGGA KULON		
	Lurah Purbalingga Kulon	9	1
	Sekretaris Kelurahan Purbalingga Kulon	8	1
	Kepala Seksi Pemerintahan, Ketentraman dan Ketertiban Umum	8	1
	Kepala Seksi Pemberdayaan Masyarakat	8	1
	Kepala Seksi Kesejahteraan Rakyat	8	1
52	KELURAHAN PURBALINGGA LOR		
	Lurah Purbalingga Lor	9	1
	Sekretaris Kelurahan Purbalingga Lor	8	1
	Kepala Seksi Pemerintahan, Ketentraman dan Ketertiban Umum	8	1
	Kepala Seksi Pemberdayaan Masyarakat	8	1
	Kepala Seksi Kesejahteraan Rakyat	8	1
53	KELURAHAN PURBALINGGA WETAN		
	Lurah Purbalingga Wetan	9	1
	Sekretaris Kelurahan Purbalingga Wetan	8	1
	Kepala Seksi Pemerintahan, Ketentraman dan Ketertiban Umum	8	1
	Kepala Seksi Pemberdayaan Masyarakat	8	1
	Kepala Seksi Kesejahteraan Rakyat	8	1
54	KELURAHAN KARANGMANYAR		
	Lurah Karangmanyar	9	1
	Sekretaris Kelurahan Karangmanyar	8	1
	Kepala Seksi Pemerintahan, Ketentraman dan Ketertiban Umum	8	1
	Kepala Seksi Pemberdayaan Masyarakat	8	1
	Kepala Seksi Kesejahteraan Rakyat	8	1
55	KELURAHAN KEDUNGMEJANGAN		
	Lurah Kedungmenjangan	9	1
	Sekretaris Kelurahan Kedungmenjangan	8	1
	Kepala Seksi Pemerintahan, Ketentraman dan Ketertiban Umum	8	1
	Kepala Seksi Pemberdayaan Masyarakat	8	1
	Kepala Seksi Kesejahteraan Rakyat	8	1
56	KELURAHAN WIRASANA		

No	Nama Jabatan Struktural	Kelas Jabatan	Persediaan Pegawai
1	2	4	5
	Lurah Virasana	9	1
	Sekretaris Kelurahan Virasana	8	1
	Kepala Seksi Pemerintahan, Ketenteraman dan Ketertiban Umum	8	1
	Kepala Seksi Pemberdayaan Masyarakat	8	1
	Kepala Seksi Kesejahteraan Rakyat	8	1
57	KELURAHAN KALIKABONG		
	Lurah Kalikabong	9	1
	Sekretaris Kelurahan Kalikabong	8	1
	Kepala Seksi Pemerintahan, Ketenteraman dan Ketertiban Umum	8	1
	Kepala Seksi Pemberdayaan Masyarakat	8	1
	Kepala Seksi Kesejahteraan Rakyat	8	1
58	KELURAHAN KANDANGGAMPANG		
	Lurah Kandanggampang	9	1
	Sekretaris Kelurahan Kandanggampang	8	1
	Kepala Seksi Pemerintahan, Ketenteraman dan Ketertiban Umum	8	1
	Kepala Seksi Pemberdayaan Masyarakat	8	1
	Kepala Seksi Kesejahteraan Rakyat	8	1
59	KELURAHAN PENAMBONGAN		
	Lurah Penambongan	9	1
	Sekretaris Kelurahan Penambongan	8	1
	Kepala Seksi Pemerintahan, Ketenteraman dan Ketertiban Umum	8	1
	Kepala Seksi Pemberdayaan Masyarakat	8	1
	Kepala Seksi Kesejahteraan Rakyat	8	1
60	KELURAHAN MEWEK		
	Lurah Mewek	9	1
	Sekretaris Kelurahan Mewek	8	1
	Kepala Seksi Pemerintahan, Ketenteraman dan Ketertiban Umum	8	1
	Kepala Seksi Pemberdayaan Masyarakat	8	1
	Kepala Seksi Kesejahteraan Rakyat	8	1
61	KELURAHAN KARANGSENTUL		
	Lurah Karangsentul	9	1
	Sekretaris Kelurahan Karangsentul	8	1
	Kepala Seksi Pemerintahan, Ketenteraman dan Ketertiban Umum	8	1
	Kepala Seksi Pemberdayaan Masyarakat	8	1

No	Nama Jabatan Struktural	Kelas Jabatan	Persediaan Pegawai
1	2	4	5
	Kepala Seksi Kesejahteraan Rakyat	8	1
52	KELURAHAN KEMBARAN KULON		
	Lurah Kembaran Kulon	9	1
	Sekretaris Kelurahan Kembaran Kulon	2	1
	Kepala Seksi Pemerintahan, Ketertarikan dan Ketertarikan Umum	8	1
	Kepala Seksi Pemberdayaan Masyarakat	8	1
	Kepala Seksi Kesejahteraan Rakyat	8	1

RUPATI PURBALINGGA

DYAH HAYUNING PRATIWI

LAMPIRAN III
 PERATURAN BUPATI PURBALINGGA
 NOMOR 65 TAHUN 2020
 TENTANG
 KELAS JABATAN DAN PETA JABATAN
 DI LINGKUNGAN PEMERINTAH

DAFTAR NAMA JABATAN FUNGSIONAL, JABATAN PELAKSANA DAN JABATAN LAINNYA SERTA KELAS JABATAN
 DI LINGKUNGAN PEMERINTAH KABUPATEN PURBALINGGA

No	Nama Jabatan Fungsional / Jabatan Pelaksana	Unit Organisasi	Kelas Jabatan	Persediaan Pegawai
1	2	4	5	6
1	Sekretariat Daerah			
	Staf Ahli Bupati Bidang Pemerintahan	Sekretariat Daerah	13	1
	Staf Ahli Bupati Bidang Ekonomi dan Pembangunan	Sekretariat Daerah	13	1
	Staf Ahli Bupati Bidang Ketatalaksanaan dan Keuangan	Sekretariat Daerah	13	1
1.1	Bagian Pemerintahan			
	Analisis Pemerintahan Umum dan Otonomi Daerah	Sub Bagian Pemerintahan Umum	7	1
	Pengelola Rencana Pemerintahan Umum	Sub Bagian Pemerintahan Umum	6	0
	Pengadministrasian Umum	Sub Bagian Pemerintahan Umum	5	1
	Analisis Desa dan Kelurahan	Sub Bagian Pemerintahan Desa	7	1
	Bendahara	Sub Bagian Pemerintahan Desa	7	1
	Pengelola Monitoring dan Evaluasi, Penyelenggaraan Pemerintahan Desa	Sub Bagian Pemerintahan Desa	6	0
	Pengadministrasian Umum	Sub Bagian Pemerintahan Desa	5	1
	Analisis Kebijakan Pertama	Sub Bagian Otonomi Daerah Dan Kerja Sama	8	0
	Analisis Pemerintahan Umum dan Otonomi Daerah	Sub Bagian Otonomi Daerah Dan Kerja Sama	7	1
	Pengelola Laporan Penyelenggaraan Pemerintahan Daerah	Sub Bagian Otonomi Daerah Dan Kerja Sama	6	0
	Pengadministrasian Program dan Kerjasama	Sub Bagian Otonomi Daerah Dan Kerja Sama	5	2
	Analisis Kebijakan Mula	Bagian Pemerintahan	10	0

No	Nama Jabatan Fungsional / Jabatan Pelaksana	Unit Organisasi	Kelas Jabatan	Persediaan Pegawai
1	2	4	5	6
1.2	<i>Bagian Kesejahteraan Rakyat</i>			
	Analisis Kesejahteraan Rakyat	Sub Bagian Keagamaan	7	0
	Pengelola Usaha Agama	Sub Bagian Keagamaan	6	1
	Pengelola Bantuan Keagamaan	Sub Bagian Keagamaan	6	1
	Pengadministrasi Umum	Sub Bagian Keagamaan	5	1
	Analisis Kebijakan Pertama	Sub Bagian Sosial	8	0
	Analisis Kesejahteraan Rakyat	Sub Bagian Sosial	7	0
	Bendahara	Sub Bagian Sosial	7	1
	Pengelola Bantuan Sosial dan Tabah	Sub Bagian Sosial	6	1
	Pengelola Program dan Kegiatan	Sub Bagian Sosial	6	3
	Pengadministrasi Umum	Sub Bagian Sosial	5	0
	Analisis Kebijakan Pertama	Sub Bagian Kemasyarakatan	8	0
	Analisis Kesejahteraan Rakyat	Sub Bagian Kemasyarakatan	7	0
	Pengelola Program dan Kegiatan	Sub Bagian Kemasyarakatan	6	0
	Pengadministrasi Umum	Sub Bagian Kemasyarakatan	5	2
	Analisis Kebijakan Muda	Bagian Kesejahteraan Rakyat	10	0
1.3	<i>Bagian Hukum</i>			
	Perancang Peraturan Perundang-Undangan Pertama	Sub Bagian Perundang - Undangan	8	0
	Penyusun Rancangan Perundang-Undangan	Sub Bagian Perundang - Undangan	7	1
	Penyuluh Hukum Pertama	Sub Bagian Jaringan Dokumentasi & Informasi Hukum	8	0
	Bendahara	Sub Bagian Jaringan Dokumentasi & Informasi Hukum	7	1
	Pengelola Dokumen dan Informasi Hukum	Sub Bagian Jaringan Dokumentasi & Informasi Hukum	6	0
	Pengadministrasi Umum	Sub Bagian Jaringan Dokumentasi & Informasi Hukum	5	2
	Penyusun Bahan Bantuan Hukum	Sub Bagian Bantuan Hukum Dan Hak Asasi Manusia	7	1
	Pengelola Data	Sub Bagian Bantuan Hukum Dan Hak Asasi Manusia	6	0

No	Nama Jabatan Fungsional / Jabatan Pelaksana	Unit Organisasi	Kelas Jabatan	Persediaan Pegawai
1	2	4	5	6
	Perancang Peraturan Perundang-Undangan Muda	Bagian Hukum	9	0
	Penyuluh Hukum Muda	Bagian Hukum	9	0
	Penyuluh Hukum Pertama	Kelompok Jabatan Fungsional	8	0
1.4	Bagian Administrasi Pembangunan			
	Analisis Infrastruktur	Sub Bagian Infrastruktur	7	0
	Pengelola Data	Sub Bagian Infrastruktur	6	0
	Pengadministrasian Umum	Sub Bagian Infrastruktur	5	1
	Analisis Kebijakan Pertama	Sub Bagian Sumber Daya	8	0
	Bendahara	Sub Bagian Sumber Daya	7	1
	Pengelola Data	Sub Bagian Sumber Daya	6	0
	Pengadministrasian Umum	Sub Bagian Sumber Daya	5	1
	Analisis Monitoring, Evaluasi dan Pelaporan	Sub Bagian Pengendalian	7	0
	Pengelola Data	Sub Bagian Pengendalian	6	1
	Analisis Kebijakan Muda	Bagian Administrasi Pembangunan	10	0
1.5	Bagian Perekonomian			
	Analisis Perekonomian	Sub Bagian Produksi Dan Sumber Daya Alam	7	0
	Pengelola Data	Sub Bagian Produksi Dan Sumber Daya Alam	6	1
	Pramu Bakti	Sub Bagian Produksi Dan Sumber Daya Alam	1	1
	Analisis Kebijakan Pertama	Sub Bagian Jasa Ekonomi	8	0
	Analisis Perekonomian	Sub Bagian Jasa Ekonomi	7	1
	Pengolah Data Kebijakan Dana Bagi Hasil	Sub Bagian Jasa Ekonomi	6	0
	Pengelola Permodalan Koperasi dan Usaha Kecil, Mikro dan Menengah	Sub Bagian Jasa Ekonomi	6	1
	Pengadministrasian Umum	Sub Bagian Jasa Ekonomi	5	1
	Penelaah Perkembangan BUMD	Sub Bagian Bumd Dan Kelembagaan Keuangan	7	0
	Bendahara	Sub Bagian Bumd Dan Kelembagaan Keuangan	7	1
	Analisis Kebijakan Muda	Bagian Perekonomian	10	0
1.6	Bagian Pengadaan Barang dan Jasa			
	Pengelola Pengadaan Barang/Jasa Pertama	Sub Bagian Advokasi Pengadaan Barang/Jasa	8	0
	Penelaah Kebijakan Pengadaan Barang dan Jasa	Sub Bagian Advokasi Pengadaan Barang/Jasa	7	0
	Pengelola Kepegawaian	Sub Bagian Advokasi Pengadaan Barang/Jasa	6	0
	Pengelola Pengadaan Barang/Jasa Pertama	Sub Bagian Pengelolaan Pengadaan Barang/Jasa	8	0

No	Nama Jabatan Fungsional / Jabatan Pelaksana	Unit Organisasi	Kelas Jabatan	Persediaan Pegawai
1	2	4	5	6
	Bendahara	Sub Bagian Pengelolaan Pengadaan Barang/Jasa	7	1
	Penelaah Kebijakan Pengadaan Barang dan Jasa	Sub Bagian Pengelolaan Pengadaan Barang/Jasa	7	1
	Analisis Monitoring, Evaluasi dan Pelaporan	Sub Bagian Pengelolaan Pengadaan Barang/Jasa	7	0
	Pengelola Data	Sub Bagian Pengelolaan Pengadaan Barang/Jasa	6	1
	Pengadministrasian Umum	Sub Bagian Pengelolaan Pengadaan Barang/Jasa	5	1
	Penelaah Kebijakan Pengadaan Barang dan Jasa	Sub Bagian Layanan Pengadaan Secara Elektronik	7	0
	Pengelola Unit Layanan Pengadaan	Sub Bagian Layanan Pengadaan Secara Elektronik	6	0
	Pengelola Pengadaan Barang/Jasa Muda	Bagian Pengadaan Barang/Jasa	9	0
1.7	Bagian Organisasi dan Tataaksana			
	Analisis Kebijakan Pertama	Subbagian Kelembagaan	8	0
	Analisis Kepegawaian Pertama	Subbagian Kelembagaan	8	0
	Analisis Kelembagaan	Subbagian Kelembagaan	7	1
	Analisis Jabatan	Subbagian Kelembagaan	7	0
	Pengelola Data	Subbagian Kelembagaan	6	1
	Analisis Kebijakan Pertama	Sub Bagian Ketatalaksanaan	8	0
	Bendahara	Sub Bagian Ketatalaksanaan	7	1
	Analisis Tata Laksana	Sub Bagian Ketatalaksanaan	7	0
	Pengelola Data Tata Organisasi dan Tata Laksana	Sub Bagian Ketatalaksanaan	5	1
	Pengadministrasian Umum	Sub Bagian Ketatalaksanaan	5	1
	Analisis Kebijakan Pertama	Sub Bagian Kinerja Dan Reformasi Birokrasi	8	0
	Analisis Akuntabilitas Kinerja Aparatur	Sub Bagian Kinerja Dan Reformasi Birokrasi	7	1
	Pengelola Kepegawaian	Sub Bagian Kinerja Dan Reformasi Birokrasi	6	0
	Pengadministrasian Umum	Sub Bagian Kinerja Dan Reformasi Birokrasi	5	1
	Analisis Kebijakan Muda	Bagian Organisasi Dan Tataaksana	10	0
	Analisis Kepegawaian Muda	Bagian Organisasi Dan Tataaksana	9	0
1.8	Bagian Hubungan Masyarakat Dan Protokol			
	Analisis Publikasi	Sub Bagian Peliputan Dan Pemberitaan	7	0
	Penyusun Bahan Informasi dan Publikasi	Sub Bagian Peliputan Dan Pemberitaan	7	1
	Penata Liputan	Sub Bagian Peliputan Dan Pemberitaan	6	0
	Jurnalis	Sub Bagian Peliputan Dan Pemberitaan	6	0
	Pengelola Dokumentasi	Sub Bagian Peliputan Dan Pemberitaan	6	0
	Pengadministrasian Data Penyajian dan Publikasi	Sub Bagian Peliputan Dan Pemberitaan	5	1

No	Nama Jabatan Fungsional / Jabatan Pelaksana	Unit Organisasi	Kelas Jabatan	Persediaan Pegawai
1	2	4	5	6
	Analisis Kerja Sama	Sub Bagian Kemitraan Media	7	0
	Penyusun Naskah	Sub Bagian Kemitraan Media	7	0
	Bendahara	Sub Bagian Kemitraan Media	7	1
	Pengelola Media Center dan Kemitraan Media	Sub Bagian Kemitraan Media	6	0
	Pengadministrasian Umum	Sub Bagian Kemitraan Media	5	0
	Analisis Protokol	Sub Bagian Protokol	7	1
	Pranata Acara	Sub Bagian Protokol	6	2
	Petugas Protokol	Sub Bagian Protokol	6	0
1.9	Bagian Umum			
	Bendahara	Sub Bagian Tata Usaha	7	1
	Pengelola Keuangan	Sub Bagian Tata Usaha	6	3
	Pengelola Kepegawaian	Sub Bagian Tata Usaha	6	1
	Pengadministrasian Keuangan	Sub Bagian Tata Usaha	5	2
	Pengadministrasian Umum	Sub Bagian Tata Usaha	5	7
	Penyusun Rencana Kebutuhan Rumah Tangga dan Perlengkapan	Sub Bagian Rumah Tangga	7	1
	Pengelola Perjalanan Dinas	Sub Bagian Rumah Tangga	6	1
	Operator Radio	Sub Bagian Rumah Tangga	6	0
	Ajudan	Sub Bagian Rumah Tangga	6	6
	Pranata Jamuan	Sub Bagian Rumah Tangga	5	2
	Penyusun Rencana Kebutuhan Sarana dan Prasarana	Sub Bagian Perlengkapan	7	1
	Pranata Barang dan Jasa	Sub Bagian Perlengkapan	6	1
	Pengelola Pemanfaatan Barang Milik Daerah	Sub Bagian Perlengkapan	5	1
	Pemeliharaan Sarana dan Prasarana	Sub Bagian Perlengkapan	5	2
	Pengadministrasian Sarana dan Prasarana	Sub Bagian Perlengkapan	5	2
	Petugas Keamanan	Sub Bagian Perlengkapan	3	2
	Pengemudi	Sub Bagian Perlengkapan	3	9
	Pramu Kebersihan	Sub Bagian Perlengkapan	1	13
	Pramu Bakti	Sub Bagian Perlengkapan	1	2
2	Sekretariat DPRD			
	Persewalah Legislatif Pertama	Sub Bagian Rapat Dan Risalah	8	0
	Penyusun Risalah	Sub Bagian Rapat Dan Risalah	7	0
	Pengelola Data	Sub Bagian Rapat Dan Risalah	6	1

No	Nama Jabatan Fungsional / Jabatan Pelaksana	Unit Organisasi	Kelas Jabatan	Persediaan Pegawai
1	2	4	5	6
	Pengadministrasi Rapat	Sub Bagian Rapat Dan Risalah	5	1
	Perancang Peraturan Perundang-undangan Pertama	Sub Bagian Produk Dan Dokumen Hukum	8	0
	Penyusun Rancangan Perundang-Undangan	Sub Bagian Produk Dan Dokumen Hukum	7	1
	Pengelola Dokumen dan Informasi Hukum	Sub Bagian Produk Dan Dokumen Hukum	6	0
	Pengadministrasi Data Peraturan Perundang - Undangan	Sub Bagian Produk Dan Dokumen Hukum	5	0
	Pranata Hubungan Masyarakat Pertama	Sub Bagian Humas Dan Protokol	8	0
	Penyusun Bahan Informasi dan Publikasi	Sub Bagian Humas Dan Protokol	7	0
	Petugas Protokol	Sub Bagian Humas Dan Protokol	6	1
	Pengadministrasi Analisis dan Kerjasama Media	Sub Bagian Humas Dan Protokol	5	1
	Per salah Legislatif Muda	Bagian Persidangan Dan Perundang-Undangan	9	0
	Perancang Peraturan Perundang-undangan Muda	Bagian Persidangan Dan Perundang-Undangan	9	0
	Pranata Hubungan Masyarakat Muda	Bagian Persidangan Dan Perundang-Undangan	9	0
	Bendahara	Sub Bagian Keuangan	7	1
	Verifikator Keuangan	Sub Bagian Keuangan	6	0
	Pengelola Keuangan	Sub Bagian Keuangan	6	1
	Pengadministrasi Keuangan	Sub Bagian Keuangan	5	0
	Penyusun Program Anggaran dan Pelaporan	Sub Bagian Perencanaan	7	0
	Pengelola Program dan Kegiatan	Sub Bagian Perencanaan	6	0
	Pengadministrasi Perencanaan dan Program	Sub Bagian Perencanaan	5	1
	Penyusun Kebutuhan Barang Inventaris	Sub Bagian Tata Usaha Dan Perlengkapan	7	1
	Pengelola Pemanfaatan Barang Milik Daerah	Sub Bagian Tata Usaha Dan Perlengkapan	6	0
	Pengelola Kepegawaian	Sub Bagian Tata Usaha Dan Perlengkapan	6	0
	Pengadministrasi Kepegawaian	Sub Bagian Tata Usaha Dan Perlengkapan	5	1
	Pengadministrasi Sarana dan Prasarana	Sub Bagian Tata Usaha Dan Perlengkapan	5	1
	Pranata Jamuan	Sub Bagian Tata Usaha Dan Perlengkapan	5	0
	Ajudan	Sub Bagian Tata Usaha Dan Perlengkapan	6	1
	Pengadministrasi Umum	Sub Bagian Tata Usaha Dan Perlengkapan	5	0
	Petugas Keamanan	Sub Bagian Tata Usaha Dan Perlengkapan	3	0
	Pengemudi	Sub Bagian Tata Usaha Dan Perlengkapan	3	5
	Pramu Bakti	Sub Bagian Tata Usaha Dan Perlengkapan	1	0
3	Inspektorat Daerah			
	Auditor Madya	Kelompok Jabatan Fungsional	11	7

No	Nama Jabatan Fungsional / Jabatan Pelaksana	Unit Organisasi	Kelas Jabatan	Persediaan Pegawai
1	2	4	5	6
	Penyusun Program Anggaran dan Pelaporan	Sub Bagian Perencanaan	7	1
	Pengelola Program dan Kegiatan	Sub Bagian Perencanaan	6	0
	Analisis Monitoring, Evaluasi dan Pelaporan	Sub Bagian Evaluasi Dan Pelaporan	7	1
	Pengelola Data Laporan dan Pengaduan	Sub Bagian Evaluasi Dan Pelaporan	6	2
	Pranata Komputer Pertama	Sub Bagian Umum Dan Kepegawaian	8	0
	Bendahara	Sub Bagian Umum Dan Kepegawaian	7	1
	Penyusun Kebutuhan Barang Inventaris	Sub Bagian Umum Dan Kepegawaian	7	1
	Pengelola Keuangan	Sub Bagian Umum Dan Kepegawaian	6	0
	Pengelola Kepegawaian	Sub Bagian Umum Dan Kepegawaian	6	0
	Pengelola Pemanfaatan Barang Milik Daerah	Sub Bagian Umum Dan Kepegawaian	6	0
	Pengadministrasian Kepegawaian	Sub Bagian Umum Dan Kepegawaian	5	1
	Pengadministrasian Umum	Sub Bagian Umum Dan Kepegawaian	5	1
	Petugas Keamanan	Sub Bagian Umum Dan Kepegawaian	3	1
	Pengemudi	Sub Bagian Umum Dan Kepegawaian	3	1
	Pramu Bakti	Sub Bagian Umum Dan Kepegawaian	1	1
	Auditor Muda	Inspektur Pembantu Wilayah I	9	3
	Pengawas Penyelenggaraan Urusan Pemerintahan di Daerah Muda	Inspektur Pembantu Wilayah I	9	1
	Auditor Kepegawaian Muda	Inspektur Pembantu Wilayah I	9	0
	Auditor Pertama	Inspektur Pembantu Wilayah I	8	1
	Pengawas Penyelenggaraan Urusan Pemerintahan di Daerah Pertama	Inspektur Pembantu Wilayah I	8	0
	Auditor Kepegawaian Pertama	Inspektur Pembantu Wilayah I	8	0
	Auditor Penyelia	Inspektur Pembantu Wilayah I	8	0
	Auditor Pelaksana Lanjutan	Inspektur Pembantu Wilayah I	7	0
	Auditor Pelaksana	Inspektur Pembantu Wilayah I	6	0
	Auditor Muda	Inspektur Pembantu Wilayah II	9	3
	Pengawas Penyelenggaraan Urusan Pemerintahan di Daerah Muda	Inspektur Pembantu Wilayah II	9	0
	Auditor Kepegawaian Muda	Inspektur Pembantu Wilayah II	9	0
	Auditor Pertama	Inspektur Pembantu Wilayah II	8	1
	Pengawas Penyelenggaraan Urusan Pemerintahan di Daerah Pertama	Inspektur Pembantu Wilayah II	8	1
	Auditor Kepegawaian Pertama	Inspektur Pembantu Wilayah II	8	0

No	Nama Jabatan Fungsional / Jabatan Pelaksana	Unit Organisasi	Kelas Jabatan	Persediaan Pegawai
1	2	4	5	6
	Auditor Penyelia	Inspektur Pembantu Wilayah II	8	1
	Auditor Pelaksana Lanjutan	Inspektur Pembantu Wilayah II	7	0
	Auditor Pelaksana	Inspektur Pembantu Wilayah II	6	0
	Auditor Muda	Inspektur Pembantu Wilayah III	9	3
	Pengawas Penyelenggaraan Urusan Pemerintahan di Daerah Muda	Inspektur Pembantu Wilayah III	9	1
	Auditor Kepegawaian Muda	Inspektur Pembantu Wilayah III	9	0
	Auditor Pertama	Inspektur Pembantu Wilayah III	8	1
	Pengawas Penyelenggaraan Urusan Pemerintahan di Daerah Pertama	Inspektur Pembantu Wilayah III	8	0
	Auditor Kepegawaian Pertama	Inspektur Pembantu Wilayah III	8	0
	Auditor Penyelia	Inspektur Pembantu Wilayah III	8	0
	Auditor Pelaksana Lanjutan	Inspektur Pembantu Wilayah III	7	0
	Auditor Pelaksana	Inspektur Pembantu Wilayah III	6	0
	Auditor Muda	Inspektur Pembantu Wilayah IV	9	2
	Pengawas Penyelenggaraan Urusan Pemerintahan di Daerah Muda	Inspektur Pembantu Wilayah IV	9	1
	Auditor Kepegawaian Muda	Inspektur Pembantu Wilayah IV	9	0
	Auditor Pertama	Inspektur Pembantu Wilayah IV	8	1
	Pengawas Penyelenggaraan Urusan Pemerintahan di Daerah Pertama	Inspektur Pembantu Wilayah IV	8	0
	Auditor Kepegawaian Pertama	Inspektur Pembantu Wilayah IV	8	0
	Auditor Penyelia	Inspektur Pembantu Wilayah IV	8	1
	Auditor Pelaksana Lanjutan	Inspektur Pembantu Wilayah IV	7	0
	Auditor Pelaksana	Inspektur Pembantu Wilayah IV	6	0
4	Dinas Pendidikan dan Kebudayaan			
	Pamong Budaya Madya	Kelompok Jabatan Fungsional	11	0
	Pengembang Teknologi Pembelajaran Madya	Kelompok Jabatan Fungsional	11	0
	Pengawas Sekolah Madya	Kelompok Jabatan Fungsional	11	5
	Penyusun Program Anggaran dan Pelaporan	Sub Bagian Perencanaan	7	2
	Pengelola Program dan Kegiatan	Sub Bagian Perencanaan	6	1
	Bendahara	Sub Bagian Keuangan	7	1
	Penata Laporan Keuangan	Sub Bagian Keuangan	7	1
	Verifikator Keuangan	Sub Bagian Keuangan	6	0

No	Nama Jabatan Fungsional / Jabatan Pelaksana	Unit Organisasi	Kelas Jabatan	Persediaan Pegawai
1	2	4	5	6
	Pengelola Keuangan	Sub Bagian Keuangan	6	1
	Pengadministrasi Keuangan	Sub Bagian Keuangan	5	1
	Penyusun Kebutuhan Barang Inventaris	Sub Bagian Umum Dan Kepegawaian	7	1
	Pengelola Kepegawaian	Sub Bagian Umum Dan Kepegawaian	6	0
	Pengelola Pemanfaatan Barang Milik Daerah	Sub Bagian Umum Dan Kepegawaian	6	0
	Pengelola Sarana dan Prasarana Kantor	Sub Bagian Umum Dan Kepegawaian	6	1
	Pengadministrasi Kepegawaian	Sub Bagian Umum Dan Kepegawaian	5	1
	Pengadministrasi sarana dan prasarana	Sub Bagian Umum Dan Kepegawaian	5	1
	Pengadministrasi Umum	Sub Bagian Umum Dan Kepegawaian	5	6
	Petugas Keamanan	Sub Bagian Umum Dan Kepegawaian	3	3
	Pengemudi	Sub Bagian Umum Dan Kepegawaian	3	1
	Pramu Bakti	Sub Bagian Umum Dan Kepegawaian	1	1
	Penyusun Program Pengembangan Pendidikan Anak Usia Dini dan Nonformal	Seksi Pembinaan Paud	7	1
	Pengelola Program dan Evaluasi Pengembangan Pendidikan Anak Usia Dini	Seksi Pembinaan Paud	6	0
	Pengelola Sarana dan Prasarana Pendidikan Anak Usia Dini	Seksi Pembinaan Paud	6	0
	Pengadministrasi Kependidikan	Seksi Pembinaan Paud	5	2
	Penyusun Program Pengembangan Pendidikan Anak Usia Dini dan Nonformal	Seksi Pembinaan Pnf	7	1
	Pengelola Kelembagaan Pendidikan	Seksi Pembinaan Pnf	6	1
	Pengadministrasi Pendidikan dan Kebudayaan	Seksi Pembinaan Pnf	5	1
	Pengembang Teknologi Pembelajaran Pertama	Seksi Kurikulum Dan Penilaian Sd	8	0
	Analisis Kurikulum dan Pembelajaran	Seksi Kurikulum Dan Penilaian Sd	7	1
	Pengelola Kurikulum	Seksi Kurikulum Dan Penilaian Sd	6	1
	Pengadministrasi Kurikulum	Seksi Kurikulum Dan Penilaian Sd	5	1
	Penyusun Rencana Kebutuhan Sarana dan Prasarana	Seksi Kelembagaan Dan Sarpras Sd	7	1
	Pengelola Data Sarana dan Prasarana Pendidikan	Seksi Kelembagaan Dan Sarpras Sd	6	1
	Analisis Peserta Didik	Seksi Peserta Didik Dan Pembangunan Karakter SD	7	1
	Analisis Pengembangan Peserta Didik	Seksi Peserta Didik Dan Pembangunan Karakter SD	7	1
	Pengelola Peserta Didik	Seksi Peserta Didik Dan Pembangunan Karakter SD	6	0

No	Nama Jabatan Fungsional / Jabatan Pelaksana	Unit Organisasi	Kelas Jabatan	Persediaan Pegawai
1	2	4	5	6
	Pengembang Teknologi Pembelajaran Muda	Bidang Pembinaan SD	9	1
	Analisis Kurikulum dan Pembelajaran	Seksi Kurikulum dan Penilaian SMP	7	1
	Pengelola Kurikulum	Seksi Kurikulum dan Penilaian SMP	6	0
	Pengadministrasian Kurikulum	Seksi Kurikulum dan Penilaian SMP	5	0
	Penyusunan Rencana Kebutuhan Sarana dan Prasarana	Seksi Kelembagaan dan Sarpras SMP	7	0
	Pengelola Data Sarana dan Prasarana Pendidikan	Seksi Kelembagaan dan Sarpras SMP	6	1
	Analisis Peserta Didik	Seksi Peserta Didik dan Pembangunan Karakter SMP	7	0
	Analisis Pengembangan Peserta Didik	Seksi Peserta Didik dan Pembangunan Karakter SMP	7	1
	Pengelola Peserta Didik	Seksi Peserta Didik dan Pembangunan Karakter SMP	6	2
	Pamong Budaya Pertama	Seksi Kesenian dan Nilai Tradisi	8	0
	Analisis Kesenian dan Budaya Daerah	Seksi Kesenian dan Nilai Tradisi	7	1
	Pengelola Data	Seksi Kesenian dan Nilai Tradisi	6	0
	Pengadministrasian Kesenian dan Budaya Daerah	Seksi Kesenian dan Nilai Tradisi	5	1
	Pamong Budaya Pertama	Seksi Cagar Budaya, Permuseuman dan Sejarah	8	1
	Analisis Pelestarian Cagar Budaya dan Permuseuman	Seksi Cagar Budaya, Permuseuman dan Sejarah	7	0
	Pengelola Data Cagar Budaya dan Koleksi Museum	Seksi Cagar Budaya, Permuseuman dan Sejarah	6	1
	Petugas Keamanan	Seksi Cagar Budaya, Permuseuman dan Sejarah	3	0
	Pemandu Museum	Seksi Cagar Budaya, Permuseuman dan Sejarah	5	1
	Juru Pelestari Cagar Budaya	Seksi Cagar Budaya, Permuseuman dan Sejarah	3	0
	Pramu Kebersihan	Seksi Cagar Budaya, Permuseuman dan Sejarah	1	0
	Pamong Budaya Muda	Bidang Pembinaan Kebudayaan	9	0
	Analisis Tenaga Kependidikan	Seksi Pendidik dan Tenaga Kependidikan Paud, Pnf, dan Kebudayaan	7	1
	Pengelola Data Tenaga Kependidikan	Seksi Pendidik dan Tenaga Kependidikan Paud, Pnf, dan Kebudayaan	6	1
	Pengadministrasian Pendidikan dan Kebudayaan	Seksi Pendidik dan Tenaga Kependidikan Paud, Pnf, dan Kebudayaan	5	2
	Analisis Kepegawaian Pertama	Seksi Pendidik dan Tenaga Kependidikan Dasar	8	0

No	Nama Jabatan Fungsional / Jabatan Pelaksana	Unit Organisasi	Kelas Jabatan	Persediaan Pegawai
1	2	4	5	6
	Analisis Tenaga Kependidikan	Seksi Pendidik Dan Tenaga Kependidikan Dasar	7	2
	Pengelola Data Tenaga Kependidikan	Seksi Pendidik Dan Tenaga Kependidikan Dasar	6	1
	Pengadministrasian Pendidik dan Tenaga Kependidikan	Seksi Pendidik Dan Tenaga Kependidikan Dasar	5	2
	Analisis Kepegawaian Muda	Bidang Pembinaan Ketenagaan	9	0
4.1	UPTD Dinas Pendidikan dan Kebudayaan			
	Guru Utama	UPTD DINAS PENDIDIKAN DAN KEBUDAYAAN	13	1
	Guru Madya	UPTD DINAS PENDIDIKAN DAN KEBUDAYAAN	11	1826
	Guru Muda	UPTD DINAS PENDIDIKAN DAN KEBUDAYAAN	9	762
	Guru Pertama	UPTD DINAS PENDIDIKAN DAN KEBUDAYAAN	8	1435
	Guru Terampil	UPTD DINAS PENDIDIKAN DAN KEBUDAYAAN	6	41
	Guru Pemula	UPTD DINAS PENDIDIKAN DAN KEBUDAYAAN	5	12
	Pengawas Sekolah Utama	UPTD DINAS PENDIDIKAN DAN KEBUDAYAAN	13	1
	Pengawas Sekolah Madya	UPTD DINAS PENDIDIKAN DAN KEBUDAYAAN	11	36
	Pengawas Sekolah Muda	UPTD DINAS PENDIDIKAN DAN KEBUDAYAAN	9	0
	Penilik Madya	UPTD DINAS PENDIDIKAN DAN KEBUDAYAAN	11	4
	Penilik Muda	UPTD DINAS PENDIDIKAN DAN KEBUDAYAAN	9	3
	Penilik Pertama	UPTD DINAS PENDIDIKAN DAN KEBUDAYAAN	8	1
	Pengelola Data	UPTD DINAS PENDIDIKAN DAN KEBUDAYAAN	6	60
	Pengadministrasian Umum	UPTD DINAS PENDIDIKAN DAN KEBUDAYAAN	5	83
	Petugas Keamanan	UPTD DINAS PENDIDIKAN DAN KEBUDAYAAN	3	139
	Pramu Bakti	UPTD DINAS PENDIDIKAN DAN KEBUDAYAAN	1	56
5	Dinas Kesehatan			
	Administrator Kesehatan Madya	Kelompok Jabatan Fungsional	11	0
	Sanitarian Madya	Kelompok Jabatan Fungsional	11	0
	Perawat Madya	Kelompok Jabatan Fungsional	11	0
	Apoteker Madya	Kelompok Jabatan Fungsional	11	0
	Bendahara	Sub Bagian Perencanaan Dan Keuangan	7	1
	Penata Laporan Keuangan	Sub Bagian Perencanaan Dan Keuangan	7	1
	Penyusun Program Anggaran dan Pelaporan	Sub Bagian Perencanaan Dan Keuangan	7	3
	Pengelola Keuangan	Sub Bagian Perencanaan Dan Keuangan	5	2
	Verifikator Keuangan	Sub Bagian Perencanaan Dan Keuangan	5	0
	Pengadministrasian Perencanaan dan Program	Sub Bagian Perencanaan Dan Keuangan	5	1

No	Nama Jabatan Fungsional / Jabatan Pelaksana	Unit Organisasi	Kelas Jabatan	Persediaan Pegawai
2	2	4	5	6
	Analisis Kepegawaian Pertama	Sub Bagian Umum Dan Kepegawaian	8	0
	Arsiparis Penyelia	Sub Bagian Umum Dan Kepegawaian	8	0
	Analisis Sumber Daya Manusia Aparatur	Sub Bagian Umum Dan Kepegawaian	7	1
	Penyusun Kebutuhan Barang Inventaris	Sub Bagian Umum Dan Kepegawaian	7	2
	Arsiparis Pelaksana Lanjutan	Sub Bagian Umum Dan Kepegawaian	7	0
	Arsiparis Pelaksana	Sub Bagian Umum Dan Kepegawaian	6	0
	Pengelola Kepegawaian	Sub Bagian Umum Dan Kepegawaian	6	1
	Pengadministrasian sarana dan prasarana	Sub Bagian Umum Dan Kepegawaian	5	1
	Pengadministrasian Kepegawaian	Sub Bagian Umum Dan Kepegawaian	5	1
	Petugas Keamanan	Sub Bagian Umum Dan Kepegawaian	3	1
	Pengadministrasian Umum	Sub Bagian Umum Dan Kepegawaian	5	6
	Pengemudi	Sub Bagian Umum Dan Kepegawaian	3	2
	Pramu Bakti	Sub Bagian Umum Dan Kepegawaian	1	1
	Administrator Kesehatan Pertama	Seksi Pelayanan Kesehatan	8	0
	Bidan Mahir	Seksi Pelayanan Kesehatan	7	1
	Perawat Mahir	Seksi Pelayanan Kesehatan	7	1
	Inspektur Sarana dan Prasarana Fasilitas Pelayanan Kesehatan	Seksi Pelayanan Kesehatan	7	3
	Analisis Kesehatan	Seksi Pelayanan Kesehatan	7	0
	Pengelola Program Jaminan Pemeliharaan Kesehatan	Seksi Pelayanan Kesehatan	6	1
	Pengelola Bahan Perencanaan	Seksi Pelayanan Kesehatan	6	1
	Administrator Kesehatan Pertama	Seksi Kefarmasian Dan Alat Kesehatan	8	0
	Apoteker Pertama	Seksi Kefarmasian Dan Alat Kesehatan	8	0
	Asisten Apoteker Mahir	Seksi Kefarmasian Dan Alat Kesehatan	7	4
	Pengelola Obat dan Alat-alat Kesehatan	Seksi Kefarmasian Dan Alat Kesehatan	6	2
	Pengelola Gudang	Seksi Kefarmasian Dan Alat Kesehatan	6	1
	Pengadministrasian Gudang Farmasi	Seksi Kefarmasian Dan Alat Kesehatan	5	1
	Analisis Kepegawaian Pertama	Seksi Sumber Daya Manusia Kesehatan	8	0
	Perawat Penyelia	Seksi Sumber Daya Manusia Kesehatan	8	1
	Sanitarian Penyelia	Seksi Sumber Daya Manusia Kesehatan	8	2
	Bidan Mahir	Seksi Sumber Daya Manusia Kesehatan	7	1
	Analisis Administrasi Perizinan Penelitian	Seksi Sumber Daya Manusia Kesehatan	7	1
	Analisis Sumber Daya Manusia Aparatur	Seksi Sumber Daya Manusia Kesehatan	7	1

No	Nama Jabatan Fungsional / Jabatan Pelaksana	Unit Organisasi	Kelas Jabatan	Persediaan Pegawai
1	2	4	5	6
	Pengadministrasian Kepegawaian	Seksi Sumber Daya Manusia Kesehatan	5	1
	Administrator Kesehatan Muda	Bidang Pelayanan Dan Sumber Daya Kesehatan	9	0
	Analisis Kepegawaian Muda	Bidang Pelayanan Dan Sumber Daya Kesehatan	9	0
	Apoteker Muda	Bidang Pelayanan Dan Sumber Daya Kesehatan	9	1
	Administrator Kesehatan Pertama	Seksi Surveillance Dan Imunisasi	8	0
	Epidemiolog Kesehatan Pertama	Seksi Surveillance Dan Imunisasi	8	1
	Pengelola Pengamatan Penyakit dan Imunisasi	Seksi Surveillance Dan Imunisasi	6	2
	Pengelola Program Imunisasi	Seksi Surveillance Dan Imunisasi	6	1
	Administrator Kesehatan Pertama	Seksi Pencegahan Dan Pengendalian Penyakit Menular	8	0
	Pengelola Pemberantasan Penyakit Menular Langsung	Seksi Pencegahan Dan Pengendalian Penyakit Menular	6	2
	Pengelola Pemberantasan Penyakit Bersumber Binatang	Seksi Pencegahan Dan Pengendalian Penyakit Menular	6	5
	Administrator Kesehatan Pertama	Seksi Pencegahan Dan Pengendalian Penyakit Tidak Menular Dan Kesehatan Jiwa	8	0
	Epidemiolog Kesehatan Pertama	Seksi Pencegahan Dan Pengendalian Penyakit Tidak Menular Dan Kesehatan Jiwa	8	1
	Perawat Penyelia	Seksi Pencegahan Dan Pengendalian Penyakit Tidak Menular Dan Kesehatan Jiwa	8	2
	Penyuluh Kesehatan dan Pencegahan Penyakit	Seksi Pencegahan Dan Pengendalian Penyakit Tidak Menular Dan Kesehatan Jiwa	7	1
	Administrator Kesehatan Muda	Bidang Pencegahan Dan Pengendalian Penyakit	9	0
	Perawat Muda	Bidang Pencegahan Dan Pengendalian Penyakit	9	2
	Administrator Kesehatan Pertama	Seksi Kesehatan Keluarga Dan Gizi	8	0
	Bidan Mahir	Seksi Kesehatan Keluarga Dan Gizi	7	1
	Nutrisionis Mahir	Seksi Kesehatan Keluarga Dan Gizi	7	1
	Analisis Kesehatan Ibu dan Anak	Seksi Kesehatan Keluarga Dan Gizi	7	2
	Pengelola Program Gizi	Seksi Kesehatan Keluarga Dan Gizi	6	0
	Pengelola Program Kesehatan Keluarga	Seksi Kesehatan Keluarga Dan Gizi	6	2
	Administrator Kesehatan Pertama	Seksi Promosi Dan Pemberdayaan Masyarakat	8	0

No	Nama Jabatan Fungsional / Jabatan Pelaksana	Unit Organisasi	Kelas Jabatan	Persediaan Pegawai
7	2	4	5	6
	Penyuluh Kesehatan dan Pencegahan Penyakit	Seksi Promosi Dan Pemberdayaan Masyarakat	7	5
	Administrator Kesehatan Pertama	Seksi Kesehatan Lingkungan, Kesehatan Kerja Dan Olahraga	8	0
	Analisis Kesehatan Kerja	Seksi Kesehatan Lingkungan, Kesehatan Kerja Dan Olahraga	7	1
	Administrator Kesehatan Muda	Bidang Kesehatan Masyarakat	9	0
	Sanitarian Muda	Bidang Kesehatan Masyarakat	9	2
	UPTD Laboratorium Kesehatan Daerah Kabupaten Purbalingga			
	Pengelola Keuangan	Sub Bagian Tata Usaha UPTD Labkesda	6	0
	Pengadministrasi Umum	Sub Bagian Tata Usaha UPTD Labkesda	5	0
	Petugas Keamanan	Sub Bagian Tata Usaha UPTD Labkesda	3	0
	Pramu Bakti	Sub Bagian Tata Usaha UPTD Labkesda	1	0
	Dokter Ahli Pertama	UPTD Laboratorium Kesehatan Daerah Kabupaten Purbalingga	9	0
	Sanitarian Ahli Pertama	UPTD Laboratorium Kesehatan Daerah Kabupaten Purbalingga	8	1
	Pranata Laboratorium Kesehatan Penyelia	UPTD Laboratorium Kesehatan Daerah Kabupaten Purbalingga	8	2
	Pranata Laboratorium Kesehatan Pelaksana	UPTD Laboratorium Kesehatan Daerah Kabupaten Purbalingga	8	1
	UPTD Dinas Kesehatan Puskesmas			
	Pengelola Keuangan	Sub Bagian UPTD Puskesmas	5	10
	Pengadministrasi Keuangan	Sub Bagian UPTD Puskesmas	5	2
	Pengadministrasi Umum	Sub Bagian UPTD Puskesmas	5	54
	Pengemudi Ambulan	Sub Bagian UPTD Puskesmas	4	5
	Petugas Keamanan	Sub Bagian UPTD Puskesmas	3	0
	Pramu Bakti	Sub Bagian UPTD Puskesmas	1	1
	Dokter Madya	Sub Bagian UPTD Puskesmas	12	1
	Dokter Gigi Madya	Sub Bagian UPTD Puskesmas	12	3
	Bidan Madya	Sub Bagian UPTD Puskesmas	11	1
	Penyuluh Kesehatan Masyarakat Madya	Sub Bagian UPTD Puskesmas	11	4

No	Nama Jabatan Fungsional / Jabatan Pelaksana	Unit Organisasi	Kelas Jabatan	Persediaan Pegawai
1	2	3	5	6
	Dokter Muda	Sub Bagian UPTD Puskesmas	10	4
	Dokter Gigi Muda	Sub Bagian UPTD Puskesmas	10	1
	Perawat Muda	Sub Bagian UPTD Puskesmas	9	8
	Bidan Muda	Sub Bagian UPTD Puskesmas	9	0
	Apoteker Muda	Sub Bagian UPTD Puskesmas	9	2
	Nutrisionis Muda	Sub Bagian UPTD Puskesmas	9	2
	Penyuluh Kesehatan Masyarakat Muda	Sub Bagian UPTD Puskesmas	9	1
	Sanitarian Muda	Sub Bagian UPTD Puskesmas	9	1
	Epidemiolog Kesehatan Muda	Sub Bagian UPTD Puskesmas	9	0
	Dokter Pertama	Sub Bagian UPTD Puskesmas	9	11
	Dokter Gigi Pertama	Sub Bagian UPTD Puskesmas	9	7
	Apoteker Pertama	Sub Bagian UPTD Puskesmas	8	2
	Bidan Pertama	Sub Bagian UPTD Puskesmas	8	0
	Perawat Pertama	Sub Bagian UPTD Puskesmas	8	6
	Nutrisionis Pertama	Sub Bagian UPTD Puskesmas	8	4
	Administrator Kesehatan Pertama	Sub Bagian UPTD Puskesmas	8	0
	Penyuluh Kesehatan Masyarakat Pertama	Sub Bagian UPTD Puskesmas	8	2
	Sanitarian Pertama	Sub Bagian UPTD Puskesmas	8	3
	Epidemiolog Kesehatan Pertama	Sub Bagian UPTD Puskesmas	8	3
	Perawat Penyelia	Sub Bagian UPTD Puskesmas	8	44
	Perawat Gigi Penyelia	Sub Bagian UPTD Puskesmas	8	4
	Bidan Penyelia	Sub Bagian UPTD Puskesmas	8	64
	Asisten Apoteker Penyelia	Sub Bagian UPTD Puskesmas	8	0
	Perkam Medis Penyelia	Sub Bagian UPTD Puskesmas	8	0
	Pranata Laboratorium Kesehatan Penyelia	Sub Bagian UPTD Puskesmas	8	3
	Nutrisionis Penyelia	Sub Bagian UPTD Puskesmas	8	6
	Sanitarian Penyelia	Sub Bagian UPTD Puskesmas	8	5
	Penyuluh Kesehatan Masyarakat Penyelia	Sub Bagian UPTD Puskesmas	8	1
	Bidan Mahir	Sub Bagian UPTD Puskesmas	7	50
	Perawat Mahir	Sub Bagian UPTD Puskesmas	7	24
	Perawat Gigi Mahir	Sub Bagian UPTD Puskesmas	7	12
	Asisten Apoteker Mahir	Sub Bagian UPTD Puskesmas	7	8

No	Nama Jabatan Fungsional / Jabatan Pelaksana	Unit Organisasi	Kelas Jabatan	Persediaan Pegawai
1	2	4	5	6
	Perekam Medis Pelaksana Lanjutan	Sub Bagian JPTD Puskesmas	7	0
	Nutrisionis Mahir	Sub Bagian JPTD Puskesmas	7	4
	Sanitarian Pelaksana Lanjutan	Sub Bagian JPTD Puskesmas	7	4
	Penyuluh Kesehatan Masyarakat Pelaksana Lanjutan	Sub Bagian UPTD Puskesmas	7	0
	Epidemiolog Kesehatan Pelaksana Lanjutan	Sub Bagian UPTD Puskesmas	7	1
	Pranata Laboratorium Kesehatan Pelaksana Lanjutan	Sub Bagian UPTD Puskesmas	7	7
	Bidan Terampil	Sub Bagian JPTD Puskesmas	6	162
	Perawat Terampil	Sub Bagian UPTD Puskesmas	6	60
	Perawat Gigi Terampil	Sub Bagian UPTD Puskesmas	6	7
	Perekam Medis Pelaksana	Sub Bagian UPTD Puskesmas	6	0
	Nutrisionis Terampil	Sub Bagian UPTD Puskesmas	6	3
	Sanitarian Pelaksana	Sub Bagian UPTD Puskesmas	6	0
	Penyuluh Kesehatan Masyarakat Pelaksana	Sub Bagian UPTD Puskesmas	6	2
	Perekam Medis Pelaksana	Sub Bagian UPTD Puskesmas	6	6
	Pranata Laboratorium Kesehatan Pelaksana	Sub Bagian UPTD Puskesmas	6	6
	Refraksionis Optisien Pelaksana	Sub Bagian UPTD Puskesmas	6	1
	Asisten Apoteker Terampil	Sub Bagian UPTD Puskesmas	6	6
	IF Asisten Apoteker Pemula	Sub Bagian UPTD Puskesmas	5	1
	Perawat Pelaksana Pemula	Sub Bagian UPTD Puskesmas	5	21
	Perawat Gigi Pelaksana Pemula	Sub Bagian UPTD Puskesmas	5	3
	Bidan Pemula	Sub Bagian UPTD Puskesmas	5	4
	Sanitarian Pelaksana Pemula	Sub Bagian UPTD Puskesmas	5	8
	Pranata Laboratorium Kesehatan Pelaksana Pemula	Sub Bagian UPTD Puskesmas	5	1
	Epidemiolog Kesehatan Pelaksana Pemula	Sub Bagian UPTD Puskesmas	5	1
6	<i>Dinas Pekerjaan Umum Dan Penataan Ruang</i>			
	Bendahara	Sub Bagian Keuangan	7	1
	Penata Laporan Keuangan	Sub Bagian Keuangan	7	1
	Verifikator Keuangan	Sub Bagian Keuangan	5	0
	Pengelola Keuangan	Sub Bagian Keuangan	5	0
	Pengadministrasi Keuangan	Sub Bagian Keuangan	5	2
	Penyusun Kebutuhan Barang Inventaris	Sub Bagian Umum Dan Kepegawalan	7	1
	Pengelola Kepegawalan	Sub Bagian Umum Dan Kepegawalan	5	1

No	Nama Jabatan Fungsional / Jabatan Pelaksana	Unit Organisasi	Kelas Jabatan	Persediaan Pegawai
1	2	4	5	6
	Pengelola Pemanfaatan Barang Milik Daerah	Sub Bagian Umum Dan Kepegawaian	6	0
	Pengadministrasi Sarana dan Prasarana	Sub Bagian Umum Dan Kepegawaian	5	1
	Operator Alat Berat	Sub Bagian Umum Dan Kepegawaian	5	0
	Pengadministrasi Umum	Sub Bagian Umum Dan Kepegawaian	5	4
	Pengadministrasi Persuratan	Sub Bagian Umum Dan Kepegawaian	5	1
	Petugas Keamanan	Sub Bagian Umum Dan Kepegawaian	3	0
	Pengemudi	Sub Bagian Umum Dan Kepegawaian	3	0
	Pramu Bakti	Sub Bagian Umum Dan Kepegawaian	1	2
	Penyusun Program Anggaran dan Pelaporan	Sub Bagian Perencanaan	7	1
	Pengelola Program dan Kegiatan	Sub Bagian Perencanaan	6	0
	Teknisi Jalan dan Jembatan Pertama	Seksi Pembangunan Dan Peningkatan Jalan Dan Jembatan	8	0
	Pengawas Jalan dan Jembatan	Seksi Pembangunan Dan Peningkatan Jalan Dan Jembatan	7	1
	Analisis Jalan Jembatan	Seksi Pembangunan Dan Peningkatan Jalan Dan Jembatan	7	0
	Penilik Jalan	Seksi Pembangunan Dan Peningkatan Jalan Dan Jembatan	5	2
	Pengemudi	Seksi Pembangunan Dan Peningkatan Jalan Dan Jembatan	3	0
	Teknisi Jalan dan Jembatan Pertama	Seksi Pemeliharaan Jalan Dan Jembatan	8	0
	Pengawas Jalan dan Jembatan	Seksi Pemeliharaan Jalan Dan Jembatan	7	3
	Analisis Jalan Jembatan	Seksi Pemeliharaan Jalan Dan Jembatan	7	1
	Penilik Jalan	Seksi Pemeliharaan Jalan Dan Jembatan	5	0
	Pengemudi	Seksi Pemeliharaan Jalan Dan Jembatan	3	0
	Teknisi Jalan dan Jembatan Muda	Bidang Bina Marga	9	0
	Teknik Tata Bangunan dan Perumahan Pertama	Seksi Pengelolaan Bangunan Gedung	8	0
	Pengawas Bangunan dan Gedung	Seksi Pengelolaan Bangunan Gedung	7	0
	Teknisi Gedung atau Bangunan	Seksi Pengelolaan Bangunan Gedung	5	2
	Pemelihara Sarana dan Prasarana	Seksi Pengelolaan Bangunan Gedung	5	1
	Teknik Tata Bangunan dan Perumahan Pertama	Seksi Penataan Bangunan Gedung	8	0

No	Nama Jabatan Fungsional / Jabatan Pelaksana	Unit Organisasi	Kelas Jabatan	Persediaan Pegawai
1	2	4	5	6
	Analisis Bangunan Gedung dan Permukiman	Seksi Penataan Bangunan Gedung	7	0
	Pengawas Bangunan dan Gedung	Seksi Penataan Bangunan Gedung	7	0
	Teknisi Gedung atau bangunan	Seksi Penataan Bangunan Gedung	5	1
	Pemelihara Sarana dan Prasarana	Seksi Penataan Bangunan Gedung	5	0
	Teknik Lata Bangunan dan Perumahan Muda	Bidang Cipta Karya	9	0
	Teknisi Pengairan Pertama	Seksi Pengelolaan Sumber Daya Air	8	0
	Analisis Sumber Daya Air	Seksi Pengelolaan Sumber Daya Air	7	0
	Teknisi Pengelolaan Sumber Daya Air	Seksi Pengelolaan Sumber Daya Air	5	1
	Teknisi Pengairan Pertama	Seksi Pengembangan Dan Pengelolaan Irigasi	8	0
	Pengawas Irigasi	Seksi Pengembangan Dan Pengelolaan Irigasi	7	1
	Pemeriksa Irigasi	Seksi Pengembangan Dan Pengelolaan Irigasi	7	0
	Pengelola Irigasi	Seksi Pengembangan Dan Pengelolaan Irigasi	6	1
	Teknisi Pengairan Muda	Bidang Sumber Daya Air	9	0
	Penata Ruang Pertama	Seksi Perencanaan Tata Ruang	8	0
	Analisis Tata Ruang	Seksi Perencanaan Tata Ruang	7	0
	Pengelola Geospasial	Seksi Perencanaan Tata Ruang	6	0
	Penata Ruang Pertama	Seksi Pemanfaatan Ruang Dan Pengendalian Pemanfaatan Ruang	8	0
	Analisis Pemanfaatan Ruang	Seksi Pemanfaatan Ruang Dan Pengendalian Pemanfaatan Ruang	7	0
	Pengelola Geospasial	Seksi Pemanfaatan Ruang Dan Pengendalian Pemanfaatan Ruang	6	0
	Penata Ruang Muda	Bidang Penataan Ruang	9	0
	JF Pembina Jasa Konstruksi Pertama	Seksi Perencanaan Teknis	8	0
	Analisis Infrastruktur	Seksi Perencanaan Teknis	7	0
	Pengelola Perencanaan Teknis Tata Bangunan	Seksi Perencanaan Teknis	6	1
	Pranata Jaringan Iptak	Seksi Perencanaan Teknis	6	0
	JF Pembina Jasa Konstruksi Pertama	Seksi Jasa Konstruksi	8	0
	Penelaah Mutu Konstruksi	Seksi Jasa Konstruksi	7	1
	Pengelola Sistem Informasi Geografis	Seksi Jasa Konstruksi	6	0
	JF Pembina Jasa Konstruksi Muda	Bidang Bina Program	10	0

No	Nama Jabatan Fungsional / Jabatan Pelaksana	Unit Organisasi	Kelas Jabatan	Persediaan Pegawai
1	2	4	5	6
	Teknisi Pengairan Penyelia	UPTD Pj2i Wilayah Purbalingga	8	0
	Teknisi Jalan Dan Jembatan Penyelia	UPTD Pj2i Wilayah Purbalingga	8	0
	Teknisi Pengairan Pelaksana Lanjutan	UPTD Pj2i Wilayah Purbalingga	7	0
	Teknisi Jalan dan Jembatan Pelaksana Lanjutan	UPTD Pj2i Wilayah Purbalingga	7	0
	Teknisi Pengairan Pelaksana	UPTD Pj2i Wilayah Purbalingga	6	0
	Teknisi Jalan dan Jembatan Pelaksana	UPTD Pj2i Wilayah Purbalingga	6	0
	Pengelola Pemeliharaan Jaringan Irigasi	Sub Bagian Tata Usaha UPTD Pj2i Wilayah Purbalingga	6	0
	Pengelola Pemeliharaan Jalan	Sub Bagian Tata Usaha UPTD Pj2i Wilayah Purbalingga	6	0
	Penilik Jalan	Sub Bagian Tata Usaha UPTD Pj2i Wilayah Purbalingga	5	2
	Teknisi Air	Sub Bagian Tata Usaha UPTD Pj2i Wilayah Purbalingga	5	2
	Pemelihara Jalan	Sub Bagian Tata Usaha UPTD Pj2i Wilayah Purbalingga	5	0
	Pengaga Pintu Air	Sub Bagian Tata Usaha UPTD Pj2i Wilayah Purbalingga	3	2
	Pengadministrasi Keuangan	Sub Bagian Tata Usaha UPTD Pj2i Wilayah Purbalingga	5	0
	Pengadministrasi Umum	Sub Bagian Tata Usaha UPTD Pj2i Wilayah Purbalingga	5	1
	Pelugas Keamanan	Sub Bagian Tata Usaha UPTD Pj2i Wilayah Purbalingga	3	0
	Pramu Bakti	Sub Bagian Tata Usaha UPTD Pj2i Wilayah Purbalingga	1	0
	Teknisi Pengairan Penyelia	UPTD Pj2i Wilayah Bukateja	8	0
	Teknisi Jalan Dan Jembatan Penyelia	UPTD Pj2i Wilayah Bukateja	8	0
	Teknisi Pengairan Pelaksana Lanjutan	UPTD Pj2i Wilayah Bukateja	7	0
	Teknisi Jalan dan Jembatan Pelaksana Lanjutan	UPTD Pj2i Wilayah Bukateja	7	0
	Teknisi Pengairan Pelaksana	UPTD Pj2i Wilayah Bukateja	6	0

No	Nama Jabatan Fungsional / Jabatan Pelaksana	Unit Organisasi	Kelas Jabatan	Persediaan Pegawai
1	2	4	5	6
	Teknisi Jalan dan Jembatan Pelaksana	UPTD Pj2i Wilayah Bukateja	6	0
	Pengelola Pemeliharaan Jaringan Irigasi	Sub Bagian Tata Usaha UPTD Pj2i Wilayah Bukateja	6	0
	Pengelola Pemeliharaan Jalan	Sub Bagian Tata Usaha UPTD Pj2i Wilayah Bukateja	6	0
	Penilik Jalan	Sub Bagian Tata Usaha UPTD Pj2i Wilayah Bukateja	5	2
	Teknisi Air	Sub Bagian Tata Usaha UPTD Pj2i Wilayah Bukateja	5	4
	Pemelihara Jalan	Sub Bagian Tata Usaha UPTD Pj2i Wilayah Bukateja	5	0
	Penjaga Pintu Air	Sub Bagian Tata Usaha UPTD Pj2i Wilayah Bukateja	3	0
	Pengadministrasi Keuangan	Sub Bagian Tata Usaha UPTD Pj2i Wilayah Bukateja	5	0
	Pengadministrasi Umum	Sub Bagian Tata Usaha UPTD Pj2i Wilayah Bukateja	5	1
	Petugas Keamanan	Sub Bagian Tata Usaha UPTD Pj2i Wilayah Bukateja	3	0
	Pramu Bakti	Sub Bagian Tata Usaha UPTD Pj2i Wilayah Bukateja	1	1
	Teknis Pengairan Penyelia	UPTD Pj2i Wilayah Bobotsari	8	0
	Teknis Jalan dan Jembatan Penyelia	UPTD Pj2i Wilayah Bobotsari	8	0
	Teknis Pengairan Pelaksana Lanjutan	UPTD Pj2i Wilayah Bobotsari	7	0
	Teknis Jalan dan Jembatan Pelaksana Lanjutan	UPTD Pj2i Wilayah Bobotsari	7	0
	Teknis Pengairan Pelaksana	UPTD Pj2i Wilayah Bobotsari	6	0
	Teknis Jalan dan Jembatan Pelaksana	UPTD Pj2i Wilayah Bobotsari	6	0
	Pengelola Pemeliharaan Jaringan Irigasi	Sub Bagian Tata Usaha UPTD Pj2i Wilayah Bobotsari	6	0
	Pengelola Pemeliharaan Jalan	Sub Bagian Tata Usaha UPTD Pj2i Wilayah Bobotsari	6	0

No	Nama Jabatan Fungsional / Jabatan Pelaksana	Unit Organisasi	Kelas Jabatan	Persediaan Pegawai
1	2	4	5	6
	Penilik Jalan	Sub Bagian Tata Usaha UPTD Pj2i Wilayah Bobotsari	5	1
	Teknisi Air	Sub Bagian Tata Usaha UPTD Pj2i Wilayah Bobotsari	5	1
	Pemelihara Jalan	Sub Bagian Tata Usaha UPTD Pj2i Wilayah Bobotsari	5	0
	Penjaga Pintu Air	Sub Bagian Tata Usaha UPTD Pj2i Wilayah Bobotsari	3	0
	Pengadministrasi Keuangan	Sub Bagian Tata Usaha UPTD Pj2i Wilayah Bobotsari	5	0
	Pengadministrasi Umum	Sub Bagian Tata Usaha UPTD Pj2i Wilayah Bobotsari	5	1
	Petugas Keamanan	Sub Bagian Tata Usaha UPTD Pj2i Wilayah Bobotsari	3	0
	Pramu Bakti	Sub Bagian Tata Usaha UPTD Pj2i Wilayah Bobotsari	1	3
	Teknis Pengairan Penyelah	UPTD Pj2i Wilayah Rembang	8	0
	Teknis Jalan Dan Jembatan Penyelah	UPTD Pj2i Wilayah Rembang	8	0
	Teknis Pengairan Pelaksana Lanjutan	UPTD Pj2i Wilayah Rembang	7	0
	Teknis Jalan dan Jembatan Pelaksana Lanjutan	UPTD Pj2i Wilayah Rembang	7	0
	Teknis Pengairan Pelaksana	UPTD Pj2i Wilayah Rembang	6	0
	Teknis Jalan dan Jembatan Pelaksana	UPTD Pj2i Wilayah Rembang	6	0
	Pengelola Pemeliharaan Jaringan Irigasi	Sub Bagian Tata Usaha UPTD Pj2i Wilayah Rembang	6	0
	Pengelola Pemeliharaan Jalan	Sub Bagian Tata Usaha UPTD Pj2i Wilayah Rembang	6	0
	Penilik Jalan	Sub Bagian Tata Usaha UPTD Pj2i Wilayah Rembang	5	1
	Teknis Air	Sub Bagian Tata Usaha UPTD Pj2i Wilayah Rembang	5	3

No	Nama Jabatan Fungsional / Jabatan Pelaksana	Unit Organisasi	Kelas Jabatan	Persediaan Pegawai
1	2	4	5	6
	Pemelihara Jalan	Sub Bagian Tata Usaha UPTD Pj2i Wilayah Rembang	5	0
	Penjaga Pintu Air	Sub Bagian Tata Usaha UPTD Pj2i Wilayah Rembang	3	0
	Pengadministrasi Keuangan	Sub Bagian Tata Usaha UPTD Pj2i Wilayah Rembang	5	0
	Pengadministrasi Umum	Sub Bagian Tata Usaha UPTD Pj2i Wilayah Rembang	5	0
	Petugas Keamanan	Sub Bagian Tata Usaha UPTD Pj2i Wilayah Rembang	3	0
	Pramu Bakti	Sub Bagian Tata Usaha UPTD Pj2i Wilayah Rembang	1	2
7	Dinas Perumahan Dan Permukiman			
	Bendahara	Sub Bagian Perencanaan Dan Keuangan	7	1
	Penyusun Program Anggaran dan Pelaporan	Sub Bagian Perencanaan Dan Keuangan	7	0
	Pengelola Keuangan	Sub Bagian Perencanaan Dan Keuangan	6	0
	Pengelola Program dan Kegiatan	Sub Bagian Perencanaan Dan Keuangan	6	0
	Pengadministrasi Keuangan	Sub Bagian Perencanaan Dan Keuangan	5	0
	Penyusun Kebutuhan Barang Inventaris	Sub Bagian Umum Dan Kepegawaian	7	0
	Pengelola Kepegawaian	Sub Bagian Umum Dan Kepegawaian	6	1
	Pengelola Pemanfaatan Barang Milik Daerah	Sub Bagian Umum Dan Kepegawaian	5	0
	Pengadministrasi Sarana dan Prasarana	Sub Bagian Umum Dan Kepegawaian	5	1
	Pengadministrasi Umum	Sub Bagian Umum Dan Kepegawaian	5	1
	Petugas Keamanan	Sub Bagian Umum Dan Kepegawaian	3	0
	Pengemudi	Sub Bagian Umum Dan Kepegawaian	3	0
	Pramu Bakti	Sub Bagian Umum Dan Kepegawaian	1	0
	Teknik Tata Bangunan dan Perumahan Pertama	Seksi Perumahan Formal	8	0
	Analisis Bangunan dan Perumahan	Seksi Perumahan Formal	7	1
	Pengelola Data	Seksi Perumahan Formal	5	0
	Juru Survei Permukiman Perumahan	Seksi Perumahan Formal	5	1
	Teknik Tata Bangunan dan Perumahan Pertama	Seksi Perumahan Swadaya	8	0

No	Nama Jabatan Fungsional / Jabatan Pelaksana	Unit Organisasi	Kelas Jabatan	Persediaan Pegawai
1	2	4	5	6
	Analisis Bangunan dan Perumahan	Seksi Perumahan Swadaya	7	0
	Pengelola Data	Seksi Perumahan Swadaya	6	0
	Juru Survei Permukiman Perumahan	Seksi Perumahan Swadaya	5	1
	Teknik Tata Bangunan dan Perumahan Muda	Bidang Perumahan	9	0
	Analisis Bangunan Gedung dan Permukiman	Seksi Pengembangan Dan Peningkatan Kawasan Permukiman	7	0
	Penata Bangunan Gedung dan Permukiman	Seksi Pengembangan Dan Peningkatan Kawasan Permukiman	7	1
	Teknisi Penyehatan Lingkungan Pertama	Seksi Prasarana Air Minum Dan Penyehatan Lingkungan	8	0
	Penelaah Penyehatan Lingkungan Permukiman	Seksi Prasarana Air Minum Dan Penyehatan Lingkungan	7	0
	Analisis Potensi Sumber Air Permukaan	Seksi Prasarana Air Minum Dan Penyehatan Lingkungan	7	0
	Pengelola Data	Seksi Prasarana Air Minum Dan Penyehatan Lingkungan	6	0
	Teknisi Penyehatan Lingkungan Muda	Bidang Permukiman	9	0
	Analisis Pertanahan	Seksi Pengadaan Dan Legalisasi Tanah	7	0
	Pengelola Pengadaan Tanah	Seksi Pengadaan Dan Legalisasi Tanah	6	0
	Pengadministrasi Pertanahan	Seksi Pengadaan Dan Legalisasi Tanah	5	1
	Analisis Pertanahan	Seksi Penataan Dan Pemanfaatan Tanah	7	1
	Pengawas Pemanfaatan Tanah	Seksi Penataan Dan Pemanfaatan Tanah	7	0
	Petugas Ukur	Seksi Penataan Dan Pemanfaatan Tanah	3	1
	Analisis Hukum Pertanahan	Seksi Penyelesaian Sengketa	7	0
	Pengelola Data Sengketa Pertanahan	Seksi Penyelesaian Sengketa	5	0
8	Satuan Polisi Pamong Praja			
	Bendahara	Sub Bagian Perencanaan & Keuangan	7	0
	Penyusun Program Anggaran dan Pelaporan	Sub Bagian Perencanaan & Keuangan	7	1
	Pengelola Perbendaharaan dan Pelayanan	Sub Bagian Perencanaan & Keuangan	6	1
	Pengelola Program dan Kegiatan	Sub Bagian Perencanaan & Keuangan	5	0
	Pengelola Keuangan	Sub Bagian Perencanaan & Keuangan	6	1

No	Nama Jabatan Fungsional / Jabatan Pelaksana	Unit Organisasi	Kelas Jabatan	Persediaan Pegawai
1	2	4	5	6
	Pengadministrasian Keuangan	Sub Bagian Perencanaan & Keuangan	5	3
	Penyusun Kebutuhan Barang Inventaris	Sub Bagian Umum	7	0
	Pengelola Pemanfaatan Barang Milik Daerah	Sub Bagian Umum	5	0
	Pengadministrasian Sarana dan Prasarana	Sub Bagian Umum	5	1
	Pengadministrasian Umum	Sub Bagian Umum	5	1
	Pengemudi	Sub Bagian Umum	3	0
	Pramu Bakti	Sub Bagian Umum	1	0
	Analisis Sumber Daya Manusia Aparatur	Sub Bagian Kepegawain & Pengembangan Kapasitas	7	0
	Pengelola Kepegawain	Sub Bagian Kepegawain & Pengembangan Kapasitas	6	1
	Pengadministrasian Kepegawain	Sub Bagian Kepegawain & Pengembangan Kapasitas	5	1
	Polisi Pamong Praja Pertama	Seksi Pembinaan & Pengawasan	8	0
	Polisi Pamong Praja Penyelia	Seksi Pembinaan & Pengawasan	8	0
	Penyuluh Masyarakat	Seksi Pembinaan & Pengawasan	7	0
	Investigator	Seksi Pembinaan & Pengawasan	7	1
	Polisi Pamong Praja Pelaksana Lanjutan	Seksi Pembinaan & Pengawasan	7	0
	Pengelola Pengawasan	Seksi Pembinaan & Pengawasan	6	0
	Pengelola Peraturan Perundang-undangan	Seksi Pembinaan & Pengawasan	6	0
	Polisi Pamong Praja Pelaksana	Seksi Pembinaan & Pengawasan	6	0
	Pengadministrasian Pengaduan Publik	Seksi Pembinaan & Pengawasan	5	1
	Polisi Pamong Praja Pemula	Seksi Pembinaan & Pengawasan	5	0
	Polisi Pamong Praja Pertama	Seksi Penyidikan & Penindakan	8	0
	Polisi Pamong Praja Penyelia	Seksi Penyidikan & Penindakan	8	0
	Investigator	Seksi Penyidikan & Penindakan	7	0
	Petugas Penindakan	Seksi Penyidikan & Penindakan	7	0
	Polisi Pamong Praja Pelaksana Lanjutan	Seksi Penyidikan & Penindakan	7	0
	Pengolah data penyidikan dan barang hasil penindakan	Seksi Penyidikan & Penindakan	5	0
	Pengelola Pelanggaran Peraturan Daerah	Seksi Penyidikan & Penindakan	5	0
	Polisi Pamong Praja Pelaksana	Seksi Penyidikan & Penindakan	5	0
	Komandan Petugas Keamanan	Seksi Penyidikan & Penindakan	5	0

No	Nama Jabatan Fungsional / Jabatan Pelaksana	Unit Organisasi	Kelas Jabatan	Persediaan Pegawai
1	2	4	5	6
	Petugas Keamanan	Seksi Penyelidikan & Penindakan	3	0
	Polisi Pamong Praja Pemula	Seksi Penyelidikan & Penindakan	5	0
	Polisi Pamong Praja Muda	Bidang Pengkajian Perundang-undangan Daerah	9	0
	Polisi Pamong Praja Pertama	Seksi Keterlibatan Umum	8	0
	Polisi Pamong Praja Penyelia	Seksi Keterlibatan Umum	8	0
	Petugas Penindakan	Seksi Keterlibatan Umum	7	0
	Penyuluh Keamanan Masyarakat	Seksi Keterlibatan Umum	7	0
	Investigator	Seksi Keterlibatan Umum	7	1
	Polisi Pamong Praja Pelaksana Lanjutan	Seksi Keterlibatan Umum	7	0
	Pengelola Keamanan dan Ketertiban	Seksi Keterlibatan Umum	6	0
	Polisi Pamong Praja Pelaksana	Seksi Keterlibatan Umum	6	0
	Komandan Petugas Keamanan	Seksi Keterlibatan Umum	5	1
	Petugas Keamanan	Seksi Keterlibatan Umum	3	3
	Polisi Pamong Praja Pemula	Seksi Keterlibatan Umum	5	0
	Polisi Pamong Praja Pertama	Seksi Operasi & Pengendalian	8	0
	Polisi Pamong Praja Penyelia	Seksi Operasi & Pengendalian	8	0
	Analisis Hasil Penanganan Pelanggaran	Seksi Operasi & Pengendalian	7	0
	Petugas Penindakan	Seksi Operasi & Pengendalian	7	1
	Polisi Pamong Praja Pelaksana Lanjutan	Seksi Operasi & Pengendalian	7	0
	Pengelola Keamanan dan Ketertiban	Seksi Operasi & Pengendalian	6	0
	Polisi Pamong Praja Pelaksana	Seksi Operasi & Pengendalian	6	0
	Komandan Petugas Keamanan	Seksi Operasi & Pengendalian	5	2
	Petugas Keamanan	Seksi Operasi & Pengendalian	3	7
	Polisi Pamong Praja Pemula	Seksi Operasi & Pengendalian	5	0
	Polisi Pamong Praja Muda	Bidang Keterlibatan Umum & Ketertarikan Masyarakat	9	0
	Analisis Perlindungan Masyarakat	Seksi Bina Satlinmas	7	0
	Pengelola Data Pencegahan dan Monitoring	Seksi Bina Satlinmas	6	0
	Pranata Perlindungan Masyarakat	Seksi Bina Satlinmas	5	1
	Pelatih Satuan Perlindungan Masyarakat	Seksi Bina Satlinmas	5	0
	Analisis Keselapslagaan	Seksi Sarpras, Pencegahan & Keselapslagaan	7	0
	Pengolah Bahan Rencana Penanggulangan Bencana	Seksi Sarpras, Pencegahan & Keselapslagaan	6	0

No	Nama Jabatan Fungsional / Jabatan Pelaksana	Unit Organisasi	Kelas Jabatan	Persediaan Pegawai
1	2	4	5	6
	Pemelihara Sarana dan Prasarana	Seksi Sarpras, Pencegahan & Keselamatan	5	1
	Analisis Kebakaran	Seksi Pemadam Kebakaran & Kedaruratan	7	1
	Penyuluh Bencana	Seksi Pemadam Kebakaran & Kedaruratan	7	0
	Investigator	Seksi Pemadam Kebakaran & Kedaruratan	7	0
	Pranata Pemadam Kebakaran	Seksi Pemadam Kebakaran & Kedaruratan	6	0
	Pengemudi Mobil Pemadam Kebakaran	Seksi Pemadam Kebakaran & Kedaruratan	5	7
9	Dinas Tenaga Kerja			
	Bendahara	Sub Bagian Perencanaan Dan Keuangan	7	1
	Penyusun Program Anggaran dan Pelaporan	Sub Bagian Perencanaan Dan Keuangan	7	0
	Verifikator Keuangan	Sub Bagian Perencanaan Dan Keuangan	6	1
	Pengelola Program dan Kegiatan	Sub Bagian Perencanaan Dan Keuangan	6	0
	Pengadministrasian Keuangan	Sub Bagian Perencanaan Dan Keuangan	5	2
	Penyusun Kebutuhan Barang Inventaris	Sub Bagian Umum Dan Kepegawaian	7	0
	Pengelola Kepegawaian	Sub Bagian Umum Dan Kepegawaian	6	0
	Pengelola Pemanfaatan Barang Milik Daerah	Sub Bagian Umum Dan Kepegawaian	6	0
	Pengadministrasian Umum	Sub Bagian Umum Dan Kepegawaian	5	5
	Pramu Bakti	Sub Bagian Umum Dan Kepegawaian	1	2
	Pengemudi	Sub Bagian Umum Dan Kepegawaian	3	0
	Petugas Keamanan	Sub Bagian Umum Dan Kepegawaian	3	0
	Instruktur Pertama	Seksi Pelatihan Dan Produktivitas Tenaga Kerja	8	0
	Analisis Bahan Penyelenggaraan Program Pemagangan	Seksi Pelatihan Dan Produktivitas Tenaga Kerja	7	0
	Analisis Bahan Pengembangan Standarisasi Kompetensi dan Pelatihan Kerja	Seksi Pelatihan Dan Produktivitas Tenaga Kerja	7	0
	Pengelola Data	Seksi Pelatihan Dan Produktivitas Tenaga Kerja	6	0
	Pengadministrasian Pelatihan	Seksi Pelatihan Dan Produktivitas Tenaga Kerja	5	2
	Pengantar Kerja Pertama	Seksi Penempatan Tenaga Kerja Dan Transmigrasi	8	0
	Analisis Tenaga Kerja	Seksi Penempatan Tenaga Kerja Dan Transmigrasi	7	1
	Pengelola Data	Seksi Penempatan Tenaga Kerja Dan Transmigrasi	6	0
	Pengantar Kerja Muda	Bidang Pelatihan Dan Penempatan Tenaga Kerja	9	0
	Instruktur Muda	Bidang Pelatihan Dan Penempatan Tenaga Kerja	9	0
	Mediator Hubungan Industrial Pertama	Seksi Kelembagaan Dan Perselisihan Hubungan Industrial Tenaga Kerja	8	0

No	Nama Jabatan Fungsional / Jabatan Pelaksana	Unit Organisasi	Kelas Jabatan	Persediaan Pegawai
1	2	4	5	6
	Analisis Tenaga Kerja	Seksi Kelembagaan Dan Persepsi Hubungan Industrial Tenaga Kerja	7	0
	Pengelola Data	Seksi Kelembagaan Dan Persepsi Hubungan Industrial Tenaga Kerja	6	0
	Analisis Tenaga Kerja	Seksi Pengupahan Kesejahteraan Dan Sosial Tenaga Kerja	7	0
	Pengelola Data	Seksi Pengupahan Kesejahteraan Dan Sosial Tenaga Kerja	6	0
	Mediator Hubungan Industrial Muda	Bidang Hubungan Industrial Dan Jaminan Sosial Tenaga Kerja	9	7
	Pengelola Data	Subbag Tu UPTD Bik	6	0
	Pengadministrasian Umum	Subbag Tu UPTD Bik	5	1
	Petugas Keamanan	Subbag Tu UPTD Bik	3	0
	Pengemudi	Subbag Tu UPTD Bik	3	0
	Pramu Bakti	Subbag Tu UPTD Bik	1	0
	Instruktur Muda	UPTD Bik	9	0
	Instruktur Pertama	UPTD Bik	8	2
	Instruktur Penvelia	UPTD Bik	8	0
	Instruktur Pelaksana Lanjutan	UPTD Bik	7	0
	Instruktur Pelaksana	UPTD Bik	6	2
10	<i>Dinas Ketahanan Pangan Dan Perikanan</i>			
	Analisis Ketahanan Pangan Madya	Kelompok Jabatan Fungsional	11	1
	Bendahara	Sub Bagian Perencanaan Dan Keuangan	7	1
	Penyusun Program Anggaran dan Pelaporan	Sub Bagian Perencanaan Dan Keuangan	7	0
	Pengelola Pelaksanaan Program dan Anggaran	Sub Bagian Perencanaan Dan Keuangan	5	1
	Pengelola Keuangan	Sub Bagian Perencanaan Dan Keuangan	6	0
	Pengadministrasian Keuangan	Sub Bagian Perencanaan Dan Keuangan	5	0
	Penyusun Kebutuhan Barang Inventaris	Sub Bagian Umum Dan Kepegawaian	7	0
	Pengelola Kepegawaian	Sub Bagian Umum Dan Kepegawaian	6	0
	Pengelola Pemanfaatan Barang Milik Daerah	Sub Bagian Umum Dan Kepegawaian	6	0
	Pengadministrasian Sarana dan Prasarana	Sub Bagian Umum Dan Kepegawaian	5	1

No	Nama Jabatan Fungsional / Jabatan Pelaksana	Unit Organisasi	Kelas Jabatan	Persediaan Pegawai
1	2	4	5	6
	Pengadministrasi Umum	Sub Bagian Umum Dan Kepegawaian	5	3
	Pengemudi	Sub Bagian Umum Dan Kepegawaian	3	0
	Pramu Bakdi	Sub Bagian Umum Dan Kepegawaian	1	1
	Pengawas Mutu Hasil Pertanian Pertama	Seksi Ketersediaan Pangan	8	0
	Analisis Ketahanan Pangan Pertama	Seksi Ketersediaan Pangan	8	0
	Analisis Pangan	Seksi Ketersediaan Pangan	7	0
	Pengelola Ketersediaan Dan Kerawanan Pangan	Seksi Ketersediaan Pangan	6	1
	Pengawas Mutu Hasil Pertanian Pertama	Seksi Distribusi Pangan	8	0
	Analisis Ketahanan Pangan Pertama	Seksi Distribusi Pangan	8	0
	Analisis Pangan	Seksi Distribusi Pangan	7	1
	Pengawas Harga Pangan	Seksi Distribusi Pangan	7	1
	Pengelola Ketersediaan Dan Kerawanan Pangan	Seksi Distribusi Pangan	6	0
	Analisis Ketahanan Pangan Muda	Bidang Ketersediaan Dan Distribusi Pangan	9	1
	Pengawas Mutu Hasil Pertanian Muda	Bidang Ketersediaan Dan Distribusi Pangan	9	0
	Analisis Ketahanan Pangan Pertama	Seksi Konsumsi Pangan	8	1
	Analisis Pangan	Seksi Konsumsi Pangan	7	0
	Pengelola Ketahanan Pangan	Seksi Konsumsi Pangan	6	0
	Analisis Ketahanan Pangan Pertama	Seksi Keamanan Pangan	8	0
	Analisis Pangan	Seksi Keamanan Pangan	7	0
	Pengelola Pola Pangan Harapan	Seksi Keamanan Pangan	6	0
	Analisis Ketahanan Pangan Muda	Bidang Konsumsi Dan Keamanan Pangan	9	0
	Pengawas Perikanan Pertama	Seksi Pengembangan Budidaya Perikanan	8	0
	Analisis Budidaya Perikanan	Seksi Pengembangan Budidaya Perikanan	7	1
	Pengelola Pengawasan Pembudidayaan Ikan	Seksi Pengembangan Budidaya Perikanan	6	0
	Teknisi Perikanan Budidaya	Seksi Pengembangan Budidaya Perikanan	5	2
	Pengawas Perikanan Pertama	Seksi Penguatan Daya Saing Produk Perikanan	8	0
	Inspektur Mutu Hasil Perikanan Pertama	Seksi Penguatan Daya Saing Produk Perikanan	8	0
	Analisis Mutu Hasil Perikanan	Seksi Penguatan Daya Saing Produk Perikanan	7	0
	Pengelola Pengembangan dan Pembiayaan Usaha	Seksi Penguatan Daya Saing Produk Perikanan	6	1
	Pengawas Perikanan Pertama	Seksi Pengembangan Nelayan Kecil Dan Perikanan	8	0
	Pengelola Pengawasan Penangkapan Ikan	Seksi Pengembangan Nelayan Kecil Dan Perikanan	6	0
	Inspektur Mutu Hasil Perikanan Muda	Bidang Perikanan	9	0

No	Nama Jabatan Fungsional / Jabatan Pelaksana	Unit Organisasi	Kelas Jabatan	Persediaan Pegawai
1	2	4	5	6
	Pengawas Perikanan Muda	Bidang Perikanan	9	3
	Analisis Benih	Sub Bagian Tu UPTD Budidaya Ikan Air Tawar	7	1
	Pengelola Pengembangan Budidaya dan Pemasaran Perikanan	Sub Bagian Tu UPTD Budidaya Ikan Air Tawar	6	0
	Pengadministrasian Umum	Sub Bagian Tu UPTD Budidaya Ikan Air Tawar	5	1
	Petugas Keamanan	Sub Bagian Tu UPTD Budidaya Ikan Air Tawar	3	0
	Pramu Benih Ikan	Sub Bagian Tu UPTD Budidaya Ikan Air Tawar	1	2
	Pramu Bakti	Sub Bagian Tu UPTD Budidaya Ikan Air Tawar	1	0
	Pengendali Hama dan Penyakit Ikan Muda	UPTD Budidaya Ikan Air Tawar	9	0
	Pengendali Hama dan Penyakit Ikan Pertama	UPTD Budidaya Ikan Air Tawar	8	0
	Pengendali Hama dan Penyakit Ikan Penyelia	UPTD Budidaya Ikan Air Tawar	8	0
	Pengendali Hama dan Penyakit Ikan Pelaksana Lanjutan	UPTD Budidaya Ikan Air Tawar	7	2
	Pengendali Hama dan Penyakit Ikan Pelaksana	UPTD Budidaya Ikan Air Tawar	6	0
11	Dimas Lingkungan Hidup			
	Penyusun Program Anggaran dan Pelaporan	Sub Bagian Perencanaan	7	0
	Pengelola Program dan Kegiatan	Sub Bagian Perencanaan	6	0
	Pengadministrasian Perencanaan dan Program	Sub Bagian Perencanaan	5	1
	Bendahara	Sub Bagian Keuangan	7	1
	Pengelola Keuangan	Sub Bagian Keuangan	6	0
	Pengadministrasian Keuangan	Sub Bagian Keuangan	5	1
	Penyusun Kebutuhan Barang Inventaris	Sub Bagian Umum Dan Kepegawaian	7	0
	Pengelola Pemanfaatan Barang Milik Daerah	Sub Bagian Umum Dan Kepegawaian	6	0
	Pengelola Kepegawaian	Sub Bagian Umum Dan Kepegawaian	6	0
	Pengadministrasian Sarana dan Prasarana	Sub Bagian Umum Dan Kepegawaian	5	1
	Pengadministrasian Umum	Sub Bagian Umum Dan Kepegawaian	5	3
	Petugas Keamanan	Sub Bagian Umum Dan Kepegawaian	3	0
	Pengemudi	Sub Bagian Umum Dan Kepegawaian	3	0
	Pramu Bakti	Sub Bagian Umum Dan Kepegawaian	1	2
	Analisis Lingkungan Hidup	Seksi Perencanaan Dan Kajian Dampak Lingkungan	7	1
	Pengelola Dokumen Mengenai Analisis Dampak Lingkungan	Seksi Perencanaan Dan Kajian Dampak Lingkungan	6	0
	Pengawas Lingkungan Hidup Pertama	Seksi Pengaduan, Penyelesaian Sengketa Dan Penegakan Hukum Lingkungan	8	0

No	Nama Jabatan Fungsional / Jabatan Pelaksana	Unit Organisasi	Kelas Jabatan	Persediaan Pegawai
1	2	4	5	6
	Penyusun Program Pengawasan Prasarana Wilayah dan Lingkungan Hidup	Seksi Pengaduan, Penyelesaian Sengketa Dan Penegakan Hukum Lingkungan	7	0
	Pengolah Data	Seksi Pengaduan, Penyelesaian Sengketa Dan Penegakan Hukum Lingkungan	6	0
	Pengawas Lingkungan Hidup Muda	Bidang Penataan Lingkungan Hidup	9	0
	Pengawas Lapangan Petugas Kebersihan Tempat Pembuangan Akhir	Seksi Pengelolaan Sampah	7	0
	Pengelola Penataan Sampah	Seksi Pengelolaan Sampah	6	0
	Pengadministrasi Sarana dan Prasarana	Seksi Pengelolaan Sampah	5	1
	Operator Alat Berat	Seksi Pengelolaan Sampah	5	0
	Penagih Retribusi	Seksi Pengelolaan Sampah	3	4
	Pengemudi	Seksi Pengelolaan Sampah	3	6
	Pramu Kebersihan	Seksi Pengelolaan Sampah	1	59
	Analisis Kimia	Seksi Limbah B3	7	0
	Pengolah Data	Seksi Limbah B3	6	0
	Penyuluh Lingkungan Hidup	Seksi Peningkatan Kapasitas Lingkungan	7	0
	Pengelola Penyehatan Lingkungan	Seksi Peningkatan Kapasitas Lingkungan	6	0
	Pengolah Data	Seksi Peningkatan Kapasitas Lingkungan	6	0
	Pengendali Dampak Lingkungan Pertama	Seksi Pencemaran Dan Kerusakan Lingkungan Hidup	8	0
	Penelaah Dampak Lingkungan	Seksi Pencemaran Dan Kerusakan Lingkungan Hidup	7	0
	Pengelola Dokumen Mengenai Analisis Dampak Lingkungan	Seksi Pencemaran Dan Kerusakan Lingkungan Hidup	6	0
	Pengawas Lapangan Petugas Pertamanan	Seksi Pemeliharaan Lingkungan	7	0
	Penelaah Data Sumber Daya Alam	Seksi Pemeliharaan Lingkungan	7	0
	Pengelola Kelayakan Sumber Daya Alam	Seksi Pemeliharaan Lingkungan	6	0
	Pengelola Pelestarian Sumber Daya Alam	Seksi Pemeliharaan Lingkungan	6	0
	Pramu Taman	Seksi Pemeliharaan Lingkungan	1	17
	Pengendali Dampak Lingkungan Muda	Bidang Pengendalian Pencemaran Dan Kerusakan Lingkungan Hidup	9	0

No	Nama Jabatan Fungsional / Jabatan Pelaksana	Unit Organisasi	Kelas Jabatan	Persediaan Pegawai
1	2	4	5	6
12	Dimas Sosial, Pengendalian Penduduk Dan Keluarga Berencana, Pemberdayaan Perempuan Dan Perlindungan Anak			
	Penyusun Program Anggaran dan Pelaporan	Sub Bagian Perencanaan	7	0
	Pengelola Program dan Kegiatan	Sub Bagian Perencanaan	6	0
	Bendahara	Sub Bagian Keuangan	7	2
	Pengelola Keuangan	Sub Bagian Keuangan	6	0
	Pengadministrasi Keuangan	Sub Bagian Keuangan	5	0
	Penyusun Kebutuhan Barang Inventaris	Sub Bagian Umum Dan Kepegawaian	7	0
	Pengelola Kepegawaian	Sub Bagian Umum Dan Kepegawaian	6	0
	Pengelola Pemanfaatan Barang Milik Daerah	Sub Bagian Umum Dan Kepegawaian	6	0
	Pengelola Gudang	Sub Bagian Umum Dan Kepegawaian	6	1
	Pengadministrasi Kepegawaian	Sub Bagian Umum Dan Kepegawaian	5	1
	Pengadministrasi Umum	Sub Bagian Umum Dan Kepegawaian	5	7
	Petugas Keamanan	Sub Bagian Umum Dan Kepegawaian	3	1
	Pengemudi	Sub Bagian Umum Dan Kepegawaian	3	1
	Pramu Bakti	Sub Bagian Umum Dan Kepegawaian	1	0
	Analisis Pelayanan Sosial	Seksi Pengembangan Potensi Sosial	7	1
	Pengelola Data	Seksi Pengembangan Potensi Sosial	6	0
	Penyuluh Penanganan Masalah Sosial	Seksi Penyuluhan Dan Kesetiajawanan Sosial	7	0
	Pengolah Data Pelayanan	Seksi Penyuluhan Dan Kesetiajawanan Sosial	6	0
	Penjaga Taman Makam Pahlawan	Seksi Penyuluhan Dan Kesetiajawanan Sosial	3	1
	Analisis Rehabilitasi Masalah Sosial	Seksi Asistensi Sosial	7	0
	Pengelola Data Bantuan Sosial	Seksi Asistensi Sosial	6	0
	Analisis Rehabilitasi Masalah Sosial	Seksi Rehabilitasi Sosial	7	0
	Pengelola Rehabilitasi dan Pelayanan Sosial	Seksi Rehabilitasi Sosial	6	0
	Penyusun Bahan Pembinaan Penyuluh Keluarga Berencana	Seksi Advokasi, Komunikasi, Informasi, dan Edukasi	7	1
	Pengelola Advokasi Konseling dan Pembinaan Keluarga Berencana dan Kesehatan Reproduksi	Seksi Advokasi, Komunikasi, Informasi, dan Edukasi	6	1
	Penyusun Bahan Data Kependudukan dan Keluarga Berencana	Seksi Pengendalian Penduduk Dan Pengelolaan Data Penduduk	7	1

No	Nama Jabatan Fungsional / Jabatan Pelaksana	Unit Organisasi	Kelas Jabatan	Persediaan Pegawai
1	2	4	5	6
	Pengelola Data	Seksi Pengendalian Penduduk Dan Pengelolaan Data Penduduk	6	0
	Penyusun Bahan Pembinaan Penyuluh Keluarga Berencana	Seksi Pembinaan Jaringan Insdtus	7	0
	Pengelola Data	Seksi Pembinaan Jaringan Insdtus	6	0
	Analisis Keluarga Berencana	Seksi Pembinaan Kepesertaan Keluarga Berencana	7	0
	Pengadministrasian Alat dan Obat Kontrasepsi	Seksi Pembinaan Kepesertaan Keluarga Berencana	5	0
	Analisis Pembinaan Keluarga Berencana	Seksi Keluarga Sejahtera	7	0
	Pengelola Bina Kesejahteraan Keluarga	Seksi Keluarga Sejahtera	6	0
	Analisis Pemberdayaan Perempuan dan Anak	Seksi Pemberdayaan Perempuan	7	0
	Pengelola Penguatan Pengarusutamaan Gender	Seksi Pemberdayaan Perempuan	6	1
	Analisis Pemberdayaan Perempuan dan Anak	Seksi Perlindungan Anak	7	0
	Pengelola Data	Seksi Perlindungan Anak	6	0
	Pengelola Pemberdayaan, Perlindungan Perempuan dan Anak	Seksi Perlindungan Anak	6	0
13	<i>Dinas Kependudukan Dan Pencatatan Sipil</i>			
	Bendahara	Sub Bagian Perencanaan Dan Keuangan	7	1
	Penyusun Program Anggaran dan Pelaporan	Sub Bagian Perencanaan Dan Keuangan	7	1
	Pengelola Keuangan	Sub Bagian Perencanaan Dan Keuangan	6	1
	Pengelola Program dan Kegiatan	Sub Bagian Perencanaan Dan Keuangan	6	0
	Pengadministrasian Keuangan	Sub Bagian Perencanaan Dan Keuangan	5	0
	Arsiparis Penvelia	Sub Bagian Umum Dan Kepegawaian	8	0
	Arsiparis Pelaksana Lanjutan	Sub Bagian Umum Dan Kepegawaian	7	0
	Penyusun Kebutuhan Barang Inventaris	Sub Bagian Umum Dan Kepegawaian	7	0
	Arsiparis Pelaksana	Sub Bagian Umum Dan Kepegawaian	6	0
	Pengelola Pemanfaatan Barang Milik Daerah	Sub Bagian Umum Dan Kepegawaian	6	0
	Pengelola Kepegawaian	Sub Bagian Umum Dan Kepegawaian	6	0
	Pengadministrasian Sarana dan Prasarana	Sub Bagian Umum Dan Kepegawaian	5	1
	Pengadministrasian Umum	Sub Bagian Umum Dan Kepegawaian	5	1
	Petugas Keamanan	Sub Bagian Umum Dan Kepegawaian	3	0
	Pengemudi	Sub Bagian Umum Dan Kepegawaian	3	1
	JF Administrator Database Kependudukan Pertama	Seksi Identitas Penduduk	8	0
	JF Operator Sistem Informasi Administrasi Kependudukan Penyelia	Seksi Identitas Penduduk	8	0
	JF Operator Sistem Informasi Administrasi Kependudukan Mahir	Seksi Identitas Penduduk	7	0

No	Nama Jabatan Fungsional / Jabatan Pelaksana	Unit Organisasi	Kelas Jabatan	Persediaan Pegawai
1	2	4	5	6
	Analisis Kependudukan dan Pencatatan Sipil	Seksi Identitas Penduduk	7	0
	JF Operator Sistem Informasi Administrasi Kependudukan Terampil	Seksi Identitas Penduduk	6	0
	Pengadministrasi Kependudukan	Seksi Identitas Penduduk	5	3
	JF Administrator Database Kependudukan Pertama	Seksi Pindah Datang Dan Pendataan Penduduk	8	0
	JF Operator Sistem Informasi Administrasi Kependudukan Penyelia	Seksi Pindah Datang Dan Pendataan Penduduk	8	0
	JF Operator Sistem Informasi Administrasi Kependudukan Mahir	Seksi Pindah Datang Dan Pendataan Penduduk	7	0
	Analisis Kependudukan dan Pencatatan Sipil	Seksi Pindah Datang Dan Pendataan Penduduk	7	0
	JF Operator Sistem Informasi Administrasi Kependudukan Terampil	Seksi Pindah Datang Dan Pendataan Penduduk	6	0
	Pengadministrasi Kependudukan	Seksi Pindah Datang Dan Pendataan Penduduk	5	0
	JF Administrator Database Kependudukan Muda	Bidang Pelayanan Pendaftaran Penduduk	9	0
	JF Administrator Database Kependudukan Pertama	Seksi Kelahiran Dan Kematian	8	0
	JF Operator Sistem Informasi Administrasi Kependudukan Penyelia	Seksi Kelahiran Dan Kematian	8	0
	JF Operator Sistem Informasi Administrasi Kependudukan Mahir	Seksi Kelahiran Dan Kematian	7	0
	Analisis Kependudukan dan Pencatatan Sipil	Seksi Kelahiran Dan Kematian	7	0
	JF Operator Sistem Informasi Administrasi Kependudukan Terampil	Seksi Kelahiran Dan Kematian	6	0
	Pengadministrasi Akta Kelahiran dan Kematian	Seksi Kelahiran Dan Kematian	5	1
	JF Administrator Database Kependudukan Pertama	Seksi Perkawinan, Perceraian, Perubahan Status Anak Dan Pewarganegaraan	8	0
	JF Operator Sistem Informasi Administrasi Kependudukan Penyelia	Seksi Perkawinan, Perceraian, Perubahan Status Anak Dan Pewarganegaraan	8	0
	JF Operator Sistem Informasi Administrasi Kependudukan Mahir	Seksi Perkawinan, Perceraian, Perubahan Status Anak Dan Pewarganegaraan	7	0
	Analisis Kependudukan dan Pencatatan Sipil	Seksi Perkawinan, Perceraian, Perubahan Status Anak Dan Pewarganegaraan	7	0
	JF Operator Sistem Informasi Administrasi Kependudukan Terampil	Seksi Perkawinan, Perceraian, Perubahan Status Anak Dan Pewarganegaraan	6	0
	Pengadministrasi Akta Perkawinan, Perceraian, Pengakuan, Pengangkatan dan Pengesahan Anak	Seksi Perkawinan, Perceraian, Perubahan Status Anak Dan Pewarganegaraan	5	0
	JF Administrator Database Kependudukan Muda	Bidang Pelayanan Pencatatan Sipil	9	0
	Pranata Komputer Pertama	Seksi Pengelolaan Informasi Administrasi Kependudukan	8	0

No	Nama Jabatan Fungsional / Jabatan Pelaksana	Unit Organisasi	Kelas Jabatan	Persediaan Pegawai
1	2	4	5	6
	JF Administrator Database Kependudukan Pertama	Seksi Pengelolaan Informasi Administrasi Kependudukan	8	0
	JF Operator Sistem Informasi Administrasi Kependudukan Penyelia	Seksi Pengelolaan Informasi Administrasi Kependudukan	8	0
	JF Operator Sistem Informasi Administrasi Kependudukan Mahir	Seksi Pengelolaan Informasi Administrasi Kependudukan	7	0
	Analisis Kependudukan dan Pencatatan Sipil	Seksi Pengelolaan Informasi Administrasi Kependudukan	7	0
	Pengelola Sistem Informasi Administrasi Kependudukan	Seksi Pengelolaan Informasi Administrasi Kependudukan	6	1
	JF Operator Sistem Informasi Administrasi Kependudukan Terampil	Seksi Pengelolaan Informasi Administrasi Kependudukan	6	0
	Pranata Komputer Per Lama	Seksi Kerjasama Dan Inovasi Pelayanan	8	0
	JF Administrator Database Kependudukan Pertama	Seksi Kerjasama Dan Inovasi Pelayanan	8	0
	JF Operator Sistem Informasi Administrasi Kependudukan Penyelia	Seksi Kerjasama Dan Inovasi Pelayanan	8	0
	JF Operator Sistem Informasi Administrasi Kependudukan Mahir	Seksi Kerjasama Dan Inovasi Pelayanan	7	0
	Analisis Pelayanan	Seksi Kerjasama Dan Inovasi Pelayanan	7	0
	JF Operator Sistem Informasi Administrasi Kependudukan Terampil	Seksi Kerjasama Dan Inovasi Pelayanan	6	0
	JF Administrator Database Kependudukan Muda	Bidang Pengelolaan Informasi Adminduk Dan Pemanfaatan Data	9	0
	Pranata Komputer Muda	Bidang Pengelolaan Informasi Adminduk Dan Pemanfaatan Data	9	0
14	Dinas Pemberdayaan Masyarakat Dan Desa			
	Bendahara	Sub Bagian Perencanaan Dan Keuangan	7	1
	Penyusun Program Anggaran dan Pelaporan	Sub Bagian Perencanaan Dan Keuangan	7	1
	Verifikator Keuangan	Sub Bagian Perencanaan Dan Keuangan	6	0
	Pengadministrasian Keuangan	Sub Bagian Perencanaan Dan Keuangan	5	3
	Pengelola Keuangan	Sub Bagian Perencanaan Dan Keuangan	6	0
	Penyusun Kebutuhan Barang Inventaris	Sub Bagian Umum Dan Kepegawaian	7	1
	Pengelola Pemanfaatan Barang Milik Daerah	Sub Bagian Umum Dan Kepegawaian	6	0
	Pengelola Kepegawaian	Sub Bagian Umum Dan Kepegawaian	6	0

No	Nama Jabatan Fungsional / Jabatan Pelaksana	Unit Organisasi	Kelas Jabatan	Persediaan Pegawai
1	2	4	5	6
	Pengadministrasi Umum	Sub Bagian Umum Dan Kepegawaian	5	1
	Petugas Keamanan	Sub Bagian Umum Dan Kepegawaian	3	0
	Pengemudi	Sub Bagian Umum Dan Kepegawaian	3	1
	Pramu Bakti	Sub Bagian Umum Dan Kepegawaian	1	1
	Analisis Kelembagaan Masyarakat	Seksi Kelembagaan Masyarakat	7	0
	Pengelola Data	Seksi Kelembagaan Masyarakat	6	0
	Penyusun Program Kelembagaan dan Kerjasama	Seksi Kerjasama Dan Kawasan	7	0
	Pengelola Data	Seksi Kerjasama Dan Kawasan	6	0
	Analisis Institusi Masyarakat Pedesaan	Seksi Pemerintahan Desa	7	0
	Pengelola Data	Seksi Pemerintahan Desa	6	0
	Analisis Perencanaan, Evaluasi dan Pelaporan	Seksi Administrasi Desa	7	0
	Pengelola Data	Seksi Administrasi Desa	6	1
	Penyuluh Pemberdayaan Masyarakat Desa atau Kelurahan	Seksi Sumber Daya Masyarakat	7	1
	Pengelola Data	Seksi Sumber Daya Masyarakat	6	0
	Penyusun Rencana Peningkatan Peran Serta Masyarakat	Seksi Keswadayaan Masyarakat	7	0
	Pengelola Data	Seksi Keswadayaan Masyarakat	6	0
15	Dinas Perhubungan			
	Bendahara	Sub Bagian Perencanaan Dan Keuangan	7	0
	Penyusun Program Anggaran dan Pelaporan	Sub Bagian Perencanaan Dan Keuangan	7	1
	Pengelola Program dan Kegiatan	Sub Bagian Perencanaan Dan Keuangan	6	0
	Pengelola Keuangan	Sub Bagian Perencanaan Dan Keuangan	6	0
	Pengadministrasi Keuangan	Sub Bagian Perencanaan Dan Keuangan	5	2
	Penyusun Kebutuhan Barang Inventaris	Sub Bagian Umum Dan Kepegawaian	7	1
	Pengelola Pemanfaatan Barang Milik Daerah	Sub Bagian Umum Dan Kepegawaian	6	0
	Pengelola Kepegawaian	Sub Bagian Umum Dan Kepegawaian	6	0
	Pengadministrasi Sarana dan Prasarana	Sub Bagian Umum Dan Kepegawaian	5	1
	Pengadministrasi Umum	Sub Bagian Umum Dan Kepegawaian	5	1
	Petugas Keamanan	Sub Bagian Umum Dan Kepegawaian	3	0
	Pengemudi	Sub Bagian Umum Dan Kepegawaian	3	1
	Pramu Bakti	Sub Bagian Umum Dan Kepegawaian	1	1
	Analisis Kebutuhan Perlengkapan Jalan	Seksi Sarana Dan Prasarana Lalu Lintas	7	1
	Teknisi Pemeliharaan Sarana dan Prasarana	Seksi Sarana Dan Prasarana Lalu Lintas	5	0

No	Nama Jabatan Fungsional / Jabatan Pelaksana	Unit Organisasi	Kelas Jabatan	Persediaan Pegawai
1	2	4	5	6
	Analisis Manajemen Lintas	Seksi Manajemen Lalu Lintas	7	0
	Pengelola Rekayasa Lalu Lintas	Seksi Manajemen Lalu Lintas	6	0
	Teknisi Survei Lalu Lintas Jalan	Seksi Manajemen Lalu Lintas	5	1
	Analisis Manajemen Lintas	Seksi Manajemen Parkir	7	0
	Pengelola Perparkiran	Seksi Manajemen Parkir	6	0
	Pengadministrasian Penerimaan	Seksi Manajemen Parkir	5	1
	Juru Pungut Retribusi	Seksi Manajemen Parkir	3	0
	Pengawas Terminal	Seksi Manajemen Angkutan Umum	7	1
	Pengelola Pengawasan II AI	Seksi Manajemen Angkutan Umum	6	1
	Pengelola Terminal	Seksi Manajemen Angkutan Umum	6	0
	Juru Pungut Retribusi	Seksi Manajemen Angkutan Umum	3	2
	Pramu Kebersihan	Seksi Manajemen Angkutan Umum	1	0
	Pengawas Pengujian Kendaraan Bermotor	Seksi Pengendalian Dan Penertiban Ujaj	7	1
	Pengelola Perizinan Angkutan Jalan	Seksi Pengendalian Dan Penertiban Ujaj	6	0
	Pengadministrasian Pengujian Kendaraan Bermotor	Seksi Pengendalian Dan Penertiban Ujaj	5	1
	Penguji Kendaraan Bermotor Penvelia	Seksi Pengendalian Dan Penertiban Ujaj	8	0
	Penguji Kendaraan Bermotor Pelaksana Lanjutan	Seksi Pengendalian Dan Penertiban Ujaj	7	3
	Penguji Kendaraan Bermotor Pelaksana	Seksi Pengendalian Dan Penertiban Ujaj	6	2
	Penguji Kendaraan Bermotor Pelaksana Pemula	Seksi Pengendalian Dan Penertiban Ujaj	5	0
	Analisis Pengembangan Sarana dan Prasarana	Seksi Pengelolaan Penerangan Jalan Umum	7	0
	Pengelola Penerangan Jalan	Seksi Pengelolaan Penerangan Jalan Umum	6	0
	Pemelihara Penerangan Jalan	Seksi Pengelolaan Penerangan Jalan Umum	5	6
16	Dinas Komunikasi dan Informatika			
	Bendahara	Sub Bagian Perencanaan Dan Keuangan	7	1
	Penyusun Program Anggaran dan Pelaporan	Sub Bagian Perencanaan Dan Keuangan	7	1
	Pengelola Keuangan	Sub Bagian Perencanaan Dan Keuangan	6	0
	Pengelola Program dan Kegiatan	Sub Bagian Perencanaan Dan Keuangan	6	0
	Pengadministrasian Keuangan	Sub Bagian Perencanaan Dan Keuangan	5	1
	Penyusun Kebutuhan Barang Inventaris	Sub Bagian Umum Dan Kepegawaian	7	1
	Pengelola Kepegawaian	Sub Bagian Umum Dan Kepegawaian	6	0
	Pengelola Pemanfaatan Barang Milik Daerah	Sub Bagian Umum Dan Kepegawaian	6	0
	Pengadministrasian Umum	Sub Bagian Umum Dan Kepegawaian	5	4

No	Nama Jabatan Fungsional / Jabatan Pelaksana	Unit Organisasi	Kelas Jabatan	Persediaan Pegawai
1	2	4	5	6
	Petugas Keamanaan	Sub Bagian Umum Dan Kepegawaian	3	0
	Pengemudi	Sub Bagian Umum Dan Kepegawaian	3	1
	Pramu Bakti	Sub Bagian Umum Dan Kepegawaian	1	2
	Pranata Hubungan Masyarakat Pertama	Seksi Desiminasi Informasi	8	0
	Pranata Hubungan Masyarakat Penyelia	Seksi Desiminasi Informasi	8	0
	Pranata Hubungan Masyarakat Pelaksana Lanjutan	Seksi Desiminasi Informasi	7	0
	Analisis Humas	Seksi Desiminasi Informasi	7	0
	Perancang Grafis	Seksi Desiminasi Informasi	7	0
	Pranata Hubungan Masyarakat Pelaksana	Seksi Desiminasi Informasi	6	0
	Jurnalis	Seksi Desiminasi Informasi	6	0
	Pranata Hubungan Masyarakat Pertama	Seksi Informasi Dan Komunikasi Publik	8	0
	Pranata Hubungan Masyarakat Penyelia	Seksi Informasi Dan Komunikasi Publik	8	0
	Analisis Humas	Seksi Informasi Dan Komunikasi Publik	7	0
	Penata Siaran	Seksi Informasi Dan Komunikasi Publik	6	0
	Jurnalis	Seksi Informasi Dan Komunikasi Publik	6	0
	Pranata Hubungan Masyarakat Pelaksana	Seksi Informasi Dan Komunikasi Publik	6	0
	Pengolah Informasi Media	Seksi Informasi Dan Komunikasi Publik	6	0
	Pengolah Informasi dan Komunikasi	Seksi Informasi Dan Komunikasi Publik	5	1
	Pranata Hubungan Masyarakat Pelaksana Pemula	Seksi Informasi Dan Komunikasi Publik	5	0
	Pranata Hubungan Masyarakat Muda	Bidang Informasi Komunikasi Publik	9	0
	Pranata Komputer Pertama	Seksi Aplikasi Dan Infrastruktur Tik	8	0
	Analisis Penerapan Aplikasi dan Konten	Seksi Aplikasi Dan Infrastruktur Tik	7	0
	Analisis Sistem Informasi dan Jaringan	Seksi Aplikasi Dan Infrastruktur Tik	7	0
	Pengelola Data	Seksi Aplikasi Dan Infrastruktur Tik	6	1
	Teknisi Jaringan Instalasi	Seksi Aplikasi Dan Infrastruktur Tik	5	1
	Pranata Komputer Pertama	Seksi Tata Kelola E-Government	8	0
	Analisis Sistem Informasi dan Jaringan	Seksi Tata Kelola E-Government	7	0
	Pengelola Data	Seksi Tata Kelola E-Government	6	0
	Pranata Komputer Muda	Bidang Informatika	9	0
	Sandiman Pertama	Seksi Persandian	8	0
	Analisis Pertahanan Siber	Seksi Persandian	7	0
	Operator Sandi dan Telekomunikasi	Seksi Persandian	6	0

No	Nama Jabatan Fungsional / Jabatan Pelaksana	Unit Organisasi	Kelas Jabatan	Persediaan Pegawai
1	2	4	5	6
	Pranata Alat Persandian	Seksi Persandian	6	0
	Statistisi Pertama	Seksi Statistik	8	0
	Analisis Statistik	Seksi Statistik	7	0
	Pengolah Data	Seksi Statistik	6	0
	Pengawas Telekomunikasi	Seksi Telekomunikasi	7	0
	Pengendali Jaringan Komunikasi	Seksi Telekomunikasi	7	0
	Tekniks Alat Elektro dan Alat Komunikasi	Seksi Telekomunikasi	5	0
	Sandiman Muda	Bidang Sandi, Statistik, Dan Telekomunikasi	9	0
	Statistisi Muda	Bidang Sandi, Statistik, Dan Telekomunikasi	9	0
17	Dinas Koperasi dan Ukm			
	Bendahara	Sub Bagian Perencanaan Dan Keuangan	7	1
	Penyusun Program Anggaran dan Pelaporan	Sub Bagian Perencanaan Dan Keuangan	7	0
	Pengelola Keuangan	Sub Bagian Perencanaan Dan Keuangan	6	0
	Pengelola Program dan Kegiatan	Sub Bagian Perencanaan Dan Keuangan	6	0
	Penyusun Kebutuhan Barang Inventaris	Sub Bagian Umum Dan Kepegawaian	7	1
	Pengelola Pemanfaatan Barang Milik Daerah	Sub Bagian Umum Dan Kepegawaian	6	0
	Pengelola Kepegawaian	Sub Bagian Umum Dan Kepegawaian	6	0
	Pengadministrasi Umum	Sub Bagian Umum Dan Kepegawaian	5	2
	Petugas Keamanan	Sub Bagian Umum Dan Kepegawaian	3	0
	Pengemudi	Sub Bagian Umum Dan Kepegawaian	3	0
	Pramu Bakti	Sub Bagian Umum Dan Kepegawaian	1	1
	Analisis Koperasi	Seksi Pembinaan Dan Pengembangan Kelembagaan	7	1
	Pengelola Kebijakan Kelembagaan Koperasi	Seksi Pembinaan Dan Pengembangan Kelembagaan	6	0
	Pengelola Data	Seksi Pembinaan Dan Pengembangan Kelembagaan	6	0
	Pengadministrasi Sarana Pengembangan Usaha	Seksi Pembinaan Dan Pengembangan Kelembagaan	5	1
	Analisis Koperasi	Seksi Pengendalian Dan Pengawasan	7	0
	Penyuluh Koperasi	Seksi Pengendalian Dan Pengawasan	7	1

No	Nama Jabatan Fungsional / Jabatan Pelaksana	Unit Organisasi	Kelas Jabatan	Persediaan Pegawai
1	2	4	5	6
	Pengelola Permodalan Koperasi dan Usaha Kecil, Mikro dan Menengah	Seksi Pengendalian Dan Pengawasan	6	0
	Fasilitator Kewirausahaan	Seksi Pengembangan Kewirausahaan	7	1
	Penyusun Rencana Pengembangan Produk Skala Mikro, Kecil, dan Menengah	Seksi Pengembangan Kewirausahaan	7	0
	Pengelola Data	Seksi Pengembangan Kewirausahaan	6	0
	Fasilitator Promosi	Seksi Promosi Dan Kemitraan Usaha	7	0
	Fasilitator Kemitraan	Seksi Promosi Dan Kemitraan Usaha	7	0
	Fasilitator Sarana Pemasaran	Seksi Promosi Dan Kemitraan Usaha	7	1
	Pengelola Data	Seksi Promosi Dan Kemitraan Usaha	6	0
18	Dinas Penanaman Modal Dan Pelayanan Terpadu Satu Pintu			
	Bendahara	Sub Bagian Perencanaan Dan Keuangan	7	1
	Penyusun Program Anggaran dan Pelaporan	Sub Bagian Perencanaan Dan Keuangan	7	1
	Pengelola Program dan Kegiatan	Sub Bagian Perencanaan Dan Keuangan	6	0
	Verifikator Keuangan	Sub Bagian Perencanaan Dan Keuangan	6	0
	Pengadministrasi Keuangan	Sub Bagian Perencanaan Dan Keuangan	5	0
	Penyusun Kebutuhan Barang Inventaris	Sub Bagian Umum Dan Kepegawaian	7	1
	Arsiparis Penyelia	Sub Bagian Umum Dan Kepegawaian	8	0
	Arsiparis Pelaksana Lanjutan	Sub Bagian Umum Dan Kepegawaian	7	0
	Arsiparis Pelaksana	Sub Bagian Umum Dan Kepegawaian	6	0
	Pengelola Kepegawalar	Sub Bagian Umum Dan Kepegawaian	6	0
	Pengelola Pengaduan Publik	Sub Bagian Umum Dan Kepegawaian	6	0
	Pengadministrasi Umum	Sub Bagian Umum Dan Kepegawaian	5	2
	Petugas Keamanan	Sub Bagian Umum Dan Kepegawaian	3	1
	Pengemudi	Sub Bagian Umum Dan Kepegawaian	3	1
	Pramu Bakti	Sub Bagian Umum Dan Kepegawaian	1	1
	Analisis Penanaman Modal	Seksi Promosi Dan Kerjasama	7	0
	Analisis Pengembangan Potensi Daerah	Seksi Promosi Dan Kerjasama	7	1
	Penyusun Promosi dan Kerjasama	Seksi Promosi Dan Kerjasama	7	0
	Pengelola Pengembangan Investasi	Seksi Promosi Dan Kerjasama	6	0
	Pranata Promosi	Seksi Promosi Dan Kerjasama	6	0
	Pengawas Penanaman Modal	Seksi Pengawasan Dan Pengendalian	7	1

No	Nama Jabatan Fungsional / Jabatan Pelaksana	Unit Organisasi	Kelas Jabatan	Persediaan Pegawai
1	2	4	5	6
	Pengelola Data Pengembangan Investasi	Seksi Pengawasan Dan Pengendalian	6	0
	Pranata Komputer Pertama	Seksi Pelayanan Perizinan	8	0
	Analisis Dokumen Perizinan	Seksi Pelayanan Perizinan	7	1
	Pengelola Perizinan	Seksi Pelayanan Perizinan	6	0
	Pranata Komputer Penvelia	Seksi Pelayanan Perizinan	8	0
	Pranata Komputer Pelaksana Lanjutan	Seksi Pelayanan Perizinan	7	0
	Pranata Komputer Pelaksana	Seksi Pelayanan Perizinan	6	0
	Analisis Dokumen Perizinan	Seksi Pelayanan Non Perizinan	7	1
	Pengelola Perizinan	Seksi Pelayanan Non Perizinan	6	0
	Pengadministrasian Perizinan	Seksi Pelayanan Non Perizinan	5	0
	Pranata Komputer Muda	Bidang Pelayanan Perizinan	9	0
19	<i>Dinas Pemuda, Olahraga, Dan Pariwisata</i>			
	Bendahara	Sub Bagian Perencanaan Dan Keuangan	7	1
	Penyusun Program Anggaran dan Pelaporan	Sub Bagian Perencanaan Dan Keuangan	7	0
	Pengelola Keuangan	Sub Bagian Perencanaan Dan Keuangan	6	0
	Pengelola Program dan Kegiatan	Sub Bagian Perencanaan Dan Keuangan	6	1
	Pengadministrasian Keuangan	Sub Bagian Perencanaan Dan Keuangan	5	0
	Penyusun Kebutuhan Barang Inventaris	Sub Bagian Umum Dan Kepegawaian	7	0
	Pengelola Pemanfaatan Barang Milik Daerah	Sub Bagian Umum Dan Kepegawaian	6	0
	Pengelola Kepegawaian	Sub Bagian Umum Dan Kepegawaian	6	1
	Pengadministrasian Umum	Sub Bagian Umum Dan Kepegawaian	5	6
	Petugas Keamanan	Sub Bagian Umum Dan Kepegawaian	3	0
	Pengemudi	Sub Bagian Umum Dan Kepegawaian	3	1
	Pramu Bakti	Sub Bagian Umum Dan Kepegawaian	1	1
	Analisis Kepemudaan	Seksi Kepemudaan	7	1
	Penyuluh Kepemudaan	Seksi Kepemudaan	7	0
	Pengelola Data	Seksi Kepemudaan	6	0
	Analisis Keolahragaan	Seksi Keolahragaan	7	0
	Penyuluh Olah Raga	Seksi Keolahragaan	7	0
	Pengelola Data	Seksi Keolahragaan	6	1
	Pengelola Sarana Olahraga	Seksi Keolahragaan	6	0
	Pengawas Olah Raga	Seksi Keolahragaan	5	2

No	Nama Jabatan Fungsional / Jabatan Pelaksana	Unit Organisasi	Kelas Jabatan	Persediaan Pegawai
1	2	4	5	6
	Analisis Objek Wisata	Seksi Pengembangan Destinasi Dan Sdm Pariwisata	7	0
	Pengelola Objek Wisata	Seksi Pengembangan Destinasi Dan Sdm Pariwisata	6	0
	Pemandu Wisata	Seksi Pengembangan Destinasi Dan Sdm Pariwisata	5	1
	Pramu Kebersihan	Seksi Pengembangan Destinasi Dan Sdm Pariwisata	1	5
	Analisis Pariwisata	Seksi Promosi Dan Pemasaran Wisata	7	0
	Penyuluh Wisata	Seksi Promosi Dan Pemasaran Wisata	7	0
	Pengelola Usaha Pemasaran dan Promosi Wisata	Seksi Promosi Dan Pemasaran Wisata	6	0
	Pengelola Promosi dan Informasi Wisata	Seksi Promosi Dan Pemasaran Wisata	6	0
	Analisis Pariwisata	Seksi Industri Dan Usaha Pariwisata	7	0
	Pengelola Usaha Kepariwisatahan	Seksi Industri Dan Usaha Pariwisata	6	0
	Pengadministrasian Izin Usaha Pariwisata	Seksi Industri Dan Usaha Pariwisata	5	0
20	Dinas Arsip Dan Perpustakaan			
	Bendahara	Sub Bagian Perencanaan Dan Keuangan	7	1
	Penyusun Program Anggaran dan Pelaporan	Sub Bagian Perencanaan Dan Keuangan	7	1
	Pengelola Program dan Kegiatan	Sub Bagian Perencanaan Dan Keuangan	6	0
	Pengelola Keuangan	Sub Bagian Perencanaan Dan Keuangan	6	0
	Penyusun Kebutuhan Barang Inventaris	Sub Bagian Umum Dan Kepegawaian	7	0
	Pengelola Pemanfaatan Barang Milik Daerah	Sub Bagian Umum Dan Kepegawaian	6	0
	Pengelola Kepegawaian	Sub Bagian Umum Dan Kepegawaian	6	1
	Pengadministrasian Umum	Sub Bagian Umum Dan Kepegawaian	5	1
	Petugas Keamanan	Sub Bagian Umum Dan Kepegawaian	3	0
	Pengemudi	Sub Bagian Umum Dan Kepegawaian	3	0
	Pramu Bakti	Sub Bagian Umum Dan Kepegawaian	1	0
	Arsiparis Pertama	Seksi Konservasi Arsip	8	1
	Pranata Restorasi Arsip	Seksi Konservasi Arsip	6	0
	Pranata Kebersihan	Seksi Konservasi Arsip	6	0

No	Nama Jabatan Fungsional / Jabatan Pelaksana	Unit Organisasi	Kelas Jabatan	Persediaan Pegawai
1	2	4	5	6
	Pranata Komputer Pertama	Seksi Pembinaan/Pengawasan Dan Layanan Kearsipan	8	0
	Arsiparis Pertama	Seksi Pembinaan/Pengawasan Dan Layanan Kearsipan	8	0
	Penyuluh Kearsipan	Seksi Pembinaan/Pengawasan Dan Layanan Kearsipan	7	0
	Pranata Kearsipan	Seksi Pembinaan/Pengawasan Dan Layanan Kearsipan	6	0
	Arsiparis Muda	Bidang Konservasi Arsip, Pembinaan/Pengawasan Dan Layanan Kearsipan	9	0
	Pranata Komputer Muda	Bidang Konservasi Arsip, Pembinaan/Pengawasan Dan Layanan Kearsipan	9	0
	Pustakawan Pertama	Seksi Pengelolaan Bahan Pustaka	8	0
	Pengelola Perpustakaan	Seksi Pengelolaan Bahan Pustaka	6	1
	Pengadministrasi Perpustakaan	Seksi Pengelolaan Bahan Pustaka	5	1
	Pustakawan Pertama	Seksi Layanan Dan Pengembangan Minat Baca	8	0
	Pranata Komputer Pertama	Seksi Layanan Dan Pengembangan Minat Baca	8	0
	Pengelola Perpustakaan	Seksi Layanan Dan Pengembangan Minat Baca	6	0
	Pengelola Pustaka Elektronik	Seksi Layanan Dan Pengembangan Minat Baca	6	0
	Pengadministrasi Perpustakaan	Seksi Layanan Dan Pengembangan Minat Baca	5	2
	Pustakawan Pertama	Seksi Pembinaan Dan Kerjasama Perpustakaan	8	0
	Pengawas Perpustakaan	Seksi Pembinaan Dan Kerjasama Perpustakaan	7	0
	Penyuluh Perpustakaan	Seksi Pembinaan Dan Kerjasama Perpustakaan	7	1
	Pengelola Perpustakaan	Seksi Pembinaan Dan Kerjasama Perpustakaan	6	2
	Pustakawan Muda	Bidang Pengembangan Dan Pengelolaan Perpustakaan	9	0
	Pranata Komputer Muda	Bidang Pengembangan Dan Pengelolaan Perpustakaan	9	0
21	<i>Dinas Pertanian</i>			
	Penyuluh Pertanian Madya	Kelompok Jabatan Fungsional	11	7
	Medik Veteriner Madya	Kelompok Jabatan Fungsional	11	1

No	Nama Jabatan Fungsional / Jabatan Pelaksana	Unit Organisasi	Kelas Jabatan	Persediaan Pegawai
1	2	4	5	6
	Penyusun Program Anggaran dan Pelaporan	Sub Bagian Perencanaan	7	2
	Pengelola Program dan Kegiatan	Sub Bagian Perencanaan	6	0
	Bendahara	Sub Bagian Keuangan	7	2
	Pengelola Keuangan	Sub Bagian Keuangan	6	0
	Verifikator Keuangan	Sub Bagian Keuangan	6	0
	Pengadministrasi Keuangan	Sub Bagian Keuangan	5	2
	Penyusun Kebutuhan Barang Inventaris	Sub Bagian Umum Dan Kepegawaian	7	0
	Pengelola Kepegawaian	Sub Bagian Umum Dan Kepegawaian	6	0
	Pengadministrasi Umum	Sub Bagian Umum Dan Kepegawaian	5	9
	Petugas Keamanan	Sub Bagian Umum Dan Kepegawaian	3	0
	Pengemudi	Sub Bagian Umum Dan Kepegawaian	3	0
	Pramu Bakri	Sub Bagian Umum Dan Kepegawaian	1	3
	Penyuluh Pertanian Pertama	Seksi Produksi Tanaman Pangan	8	11
	Penyuluh Pertanian Penyelia	Seksi Produksi Tanaman Pangan	8	4
	Analisis Informasi Hasil Pertanian	Seksi Produksi Tanaman Pangan	7	1
	Pemeriksa Pengelolaan Lahan Pertanian dan Air Irigasi	Seksi Produksi Tanaman Pangan	7	0
	Pengawas Pupuk dan Pestisida	Seksi Produksi Tanaman Pangan	7	0
	Penyuluh Pertanian Pelaksana Lanjutan	Seksi Produksi Tanaman Pangan	7	1
	Pengelola Budidaya dan Pengembangan Tanaman Pangan	Seksi Produksi Tanaman Pangan	6	1
	Pengelola Irigasi	Seksi Produksi Tanaman Pangan	6	1
	Penyuluh Pertanian Pelaksana	Seksi Produksi Tanaman Pangan	6	25
	Penyuluh Pertanian Pelaksana Pemula	Seksi Produksi Tanaman Pangan	5	6
	Pengawas Benih Tanaman Pertama	Seksi Perbenihan Dan Perlindungan Tanaman	8	0
	Analisis Benih	Seksi Perbenihan Dan Perlindungan Tanaman	7	0
	Analisis Alat dan Mesin Pertanian	Seksi Perbenihan Dan Perlindungan Tanaman	7	1
	Pengelola Organisme Pengganggu Tanaman	Seksi Perbenihan Dan Perlindungan Tanaman	6	0
	Pengelola Alat dan Mesin Pertanian	Seksi Perbenihan Dan Perlindungan Tanaman	6	0
	Pengelola Data	Seksi Perbenihan Dan Perlindungan Tanaman	6	1
	Analisis Pasar Hasil Pertanian Pertama	Seksi Pengolahan Dan Pemasaran Hasil Tanaman Pangan	8	0
	Pengawas Mutu Hasil Pertanian Pertama	Seksi Pengolahan Dan Pemasaran Hasil Tanaman Pangan	8	0

No	Nama Jabatan Fungsional / Jabatan Pelaksana	Unit Organisasi	Kelas Jabatan	Persediaan Pegawai
1	2	4	5	6
	Pengawas Mutu Hasil Pertanian Penyelia	Seksi Pengolahan Dan Pemasaran Hasil Tanaman Pangan	8	0
	Pengawas Mutu Hasil Pertanian Pelaksana Lanjutan	Seksi Pengolahan Dan Pemasaran Hasil Tanaman Pangan	7	0
	Analisis Informasi Pasar Hasil Pertanian	Seksi Pengolahan Dan Pemasaran Hasil Tanaman Pangan	7	0
	Analisis Pengolah Hasil Pertanian	Seksi Pengolahan Dan Pemasaran Hasil Tanaman Pangan	7	0
	Pengawas Mutu Hasil Pertanian Pelaksana	Seksi Pengolahan Dan Pemasaran Hasil Tanaman Pangan	6	0
	Pengelola Pasca Panen	Seksi Pengolahan Dan Pemasaran Hasil Tanaman Pangan	6	1
	Pengelola Data	Seksi Pengolahan Dan Pemasaran Hasil Tanaman Pangan	6	1
	Analisis Pasar Hasil Pertanian Muda	Bidang Tanaman Pangan	9	0
	Pengawas Mutu Hasil Pertanian Muda	Bidang Tanaman Pangan	9	0
	Penyuluh Pertanian Muda	Bidang Tanaman Pangan	9	15
	Pengawas Benih Tanaman Muda	Bidang Tanaman Pangan	9	0
	Penyuluh Pertanian Pertama	Seksi Produksi Perkebunan Dan Hortikultura	8	1
	Pengawas Mutu Hasil Pertanian Pertama	Seksi Produksi Perkebunan Dan Hortikultura	8	0
	Penyuluh Pertanian Penyelia	Seksi Produksi Perkebunan Dan Hortikultura	8	0
	Pengawas Mutu Hasil Pertanian Penyelia	Seksi Produksi Perkebunan Dan Hortikultura	8	0
	Analisis Pengelolaan Komoditas Perkebunan	Seksi Produksi Perkebunan Dan Hortikultura	7	1
	Penyusun Teknis Usaha Budidaya	Seksi Produksi Perkebunan Dan Hortikultura	7	0
	Pengawas Mutu Hasil Pertanian Pelaksana Lanjutan	Seksi Produksi Perkebunan Dan Hortikultura	7	0
	Penyuluh Pertanian Pelaksana Lanjutan	Seksi Produksi Perkebunan Dan Hortikultura	7	0
	Pengawas Mutu Hasil Pertanian Pelaksana	Seksi Produksi Perkebunan Dan Hortikultura	6	0
	Pengelola Tanaman Pangan dan Hortikultura	Seksi Produksi Perkebunan Dan Hortikultura	6	2
	Penyuluh Pertanian Pelaksana	Seksi Produksi Perkebunan Dan Hortikultura	6	3
	Penyuluh Pertanian Pelaksana Pemula	Seksi Produksi Perkebunan Dan Hortikultura	5	0

No	Nama Jabatan Fungsional / Jabatan Pelaksana	Unit Organisasi	Kelas Jabatan	Persediaan Pegawai
1	2	4	5	6
	Pengawas Benih Tanaman Pertama	Seksi Perbenihan Dan Perlindungan Tanaman Perkebunan & Hortikultura	8	0
	Analisis Potensi Perbenihan	Seksi Perbenihan Dan Perlindungan Tanaman Perkebunan & Hortikultura	7	0
	Pengelola Organisme Pengganggu Tanaman	Seksi Perbenihan Dan Perlindungan Tanaman Perkebunan & Hortikultura	6	0
	Pengelola dan Kebutuhan Bibit Tanaman Padli, Buah-buahan serta sayuran	Seksi Perbenihan Dan Perlindungan Tanaman Perkebunan & Hortikultura	6	0
	Analisis Pasar Hasil Pertanian Pertama	Seksi Pengolahan Hasil Dan Pemasaran Tanaman Perkebunan Dan Hortikultura	8	0
	Pengawas Mutu Hasil Pertanian Pertama	Seksi Pengolahan Hasil Dan Pemasaran Tanaman Perkebunan Dan Hortikultura	8	0
	Pengawas Mutu Hasil Pertanian Penyelia	Seksi Pengolahan Hasil Dan Pemasaran Tanaman Perkebunan Dan Hortikultura	8	0
	Pengawas Mutu Hasil Pertanian Pelaksana Lanjutan	Seksi Pengolahan Hasil Dan Pemasaran Tanaman Perkebunan Dan Hortikultura	7	0
	Analisis Pengolah Hasil Pertanian	Seksi Pengolahan Hasil Dan Pemasaran Tanaman Perkebunan Dan Hortikultura	7	0
	Analisis Pemasaran Hasil Pertanian	Seksi Pengolahan Hasil Dan Pemasaran Tanaman Perkebunan Dan Hortikultura	7	0
	Pengelola Data	Seksi Pengolahan Hasil Dan Pemasaran Tanaman Perkebunan Dan Hortikultura	6	0
	Pengelola Teknologi Pencapanan	Seksi Pengolahan Hasil Dan Pemasaran Tanaman Perkebunan Dan Hortikultura	6	0
	Analisis Pasar Hasil Pertanian Muda	Bidang Perkebunan Dan Hortikultura	9	0
	Pengawas Mutu Hasil Pertanian Muda	Bidang Perkebunan Dan Hortikultura	9	0
	Penyuluh Pertanian Muda	Bidang Perkebunan Dan Hortikultura	9	1
	Pengawas Benih Tanaman Muda	Bidang Perkebunan Dan Hortikultura	9	0
	Pengawas Bibit Ternak Pertama	Seksi Benih / Bibit Dan Produksi Peternakan	8	0
	Pengawas Mutu Pakan Pertama	Seksi Benih / Bibit Dan Produksi Peternakan	8	0
	Penyuluh Pertanian Pertama	Seksi Benih / Bibit Dan Produksi Peternakan	8	4

No	Nama Jabatan Fungsional / Jabatan Pelaksana	Unit Organisasi	Kelas Jabatan	Persediaan Pegawai
1	2	4	5	6
	Penyuluh Pertanian Penyelia	Seksi Benih / Bibit Dan Produksi Peternakan	8	5
	Analisis Pakan Ternak	Seksi Benih / Bibit Dan Produksi Peternakan	7	1
	Pengawas Mutu Bibit Ternak	Seksi Benih / Bibit Dan Produksi Peternakan	7	1
	Penyusun Teknis Usaha Budidaya	Seksi Benih / Bibit Dan Produksi Peternakan	7	2
	Penyuluh Pertanian Pelaksana Lanjutan	Seksi Benih / Bibit Dan Produksi Peternakan	7	0
	Pengelola Peternakan	Seksi Benih / Bibit Dan Produksi Peternakan	6	1
	Penyuluh Pertanian Pelaksana	Seksi Benih / Bibit Dan Produksi Peternakan	6	1
	Perawat Ternak	Seksi Benih / Bibit Dan Produksi Peternakan	3	1
	Penyuluh Pertanian Pelaksana Pemula	Seksi Benih / Bibit Dan Produksi Peternakan	5	3
	Medik Veteriner Pertama	Seksi Kesehatan Hewan	8	0
	Paramedik Veteriner Penyelia	Seksi Kesehatan Hewan	8	0
	Pengawas Penyakit dan Pengendali Penyakit Hewan	Seksi Kesehatan Hewan	7	1
	Pengawas Lalu Lintas Hewan dan Wilayah Karantina Hewan	Seksi Kesehatan Hewan	7	0
	Paramedik Veteriner Pelaksana Lanjutan	Seksi Kesehatan Hewan	7	0
	Paramedik Veteriner Pelaksana	Seksi Kesehatan Hewan	6	0
	Pengelola kesehatan ternak besar, kecil, dan unggas	Seksi Kesehatan Hewan	6	0
	Pengawas Sanitasi Usaha Peternakan, dan Kesehatan Masyarakat Veteriner	Seksi Kesehatan Masyarakat Veteriner Dan Pemasaran Hasil Peternakan	7	1
	Analisis Informasi Pasar Hasil Pertanian	Seksi Kesehatan Masyarakat Veteriner Dan Pemasaran Hasil Peternakan	7	1
	Pengelola Usaha Pemotongan Ternak atau Unggas dan Lalu Lintas Daging	Seksi Kesehatan Masyarakat Veteriner Dan Pemasaran Hasil Peternakan	6	0
	Pengelola Kesehatan Hewan dan Kesehatan Masyarakat Veteriner	Seksi Kesehatan Masyarakat Veteriner Dan Pemasaran Hasil Peternakan	6	1
	Pengelola Pasca Panen	Seksi Kesehatan Masyarakat Veteriner Dan Pemasaran Hasil Peternakan	6	0
	Medik Veteriner Muda	Bidang Peternakan	9	1
	Pengawas Bibit Ternak Muda	Bidang Peternakan	9	1
	Pengawas Mutu Pakan Muda	Bidang Peternakan	9	0
	Penyuluh Pertanian Muda	Bidang Peternakan	9	7
	Pengelola Keuangan	Sub Bagian Tata Usaha UPTD Puskeswan	6	0

No	Nama Jabatan Fungsional / Jabatan Pelaksana	Unit Organisasi	Kelas Jabatan	Persediaan Pegawai
1	2	4	5	6
	Pengelola Rumah Potong Hewan	Sub Bagian Tata Usaha UPTD Puskesmas	6	1
	Perawat Ternak	Sub Bagian Tata Usaha UPTD Puskesmas	3	0
	Pengelola Kesehatan Hewan dan Kesehatan Masyarakat Veteriner	Sub Bagian Tata Usaha UPTD Puskesmas	6	1
	Pengadministrasi Umum	Sub Bagian Tata Usaha UPTD Puskesmas	5	0
	Pramu Bakti	Sub Bagian Tata Usaha UPTD Puskesmas	1	1
	Petugas Keamanan	Sub Bagian Tata Usaha UPTD Puskesmas	3	0
	Medik Veteriner Pertama	UPTD Puskesmas	8	0
	Paramedik Veteriner Penyelia	UPTD Puskesmas	8	1
	Paramedik Veteriner Pelaksana Lanjutan	UPTD Puskesmas	7	0
	Paramedik Veteriner Pelaksana	UPTD Puskesmas	6	0
	Pengelola Keuangan	Sub Bagian Tata Usaha UPTD Perbenihan	6	0
	Pengelola Teknologi Perbenihan	Sub Bagian Tata Usaha UPTD Perbenihan	6	0
	Pengelola Pasca Panen	Sub Bagian Tata Usaha UPTD Perbenihan	6	0
	Operator Mesin	Sub Bagian Tata Usaha UPTD Perbenihan	5	0
	Pengadministrasi Umum	Sub Bagian Tata Usaha UPTD Perbenihan	5	2
	Pramu Bakti	Sub Bagian Tata Usaha UPTD Perbenihan	1	0
	Pengawas Benih Tanaman Pertama	UPTD Perbenihan	8	0
	Pengawas Benih Tanaman Penyelia	UPTD Perbenihan	8	0
	Pengawas Benih Tanaman Pelaksana Lanjutan	UPTD Perbenihan	7	0
	Pengawas Benih Tanaman Pelaksana	UPTD Perbenihan	6	0
	Pengawas Benih Tanaman Pelaksana Pemula	UPTD Perbenihan	5	0
22	Dinas Perindustrian Dan Perdagangan			
	Penyusun Program Anggaran dan Laporan	Sub Bagian Perencanaan	7	0
	Pengelola Program dan Kegiatan	Sub Bagian Perencanaan	6	0
	Pengadministrasi Perencanaan dan Program	Sub Bagian Perencanaan	5	2
	Bendahara	Sub Bagian Keuangan	7	2
	Verifikator Keuangan	Sub Bagian Keuangan	6	0
	Pengadministrasi Keuangan	Sub Bagian Keuangan	5	1
	Penyusun Kebutuhan Barang Inventaris	Sub Bagian Umum Dan Kepegawaian	7	0
	Pengelola Pemanfaatan Barang Milik Daerah	Sub Bagian Umum Dan Kepegawaian	6	0
	Pengelola Kepegawaian	Sub Bagian Umum Dan Kepegawaian	6	1
	Pengadministrasi Umum	Sub Bagian Umum Dan Kepegawaian	5	0

No	Nama Jabatan Fungsional / Jabatan Pelaksana	Unit Organisasi	Kelas Jabatan	Persediaan Pegawai
2	2	4	5	6
	Petugas Keamanan	Sub Bagian Umum Dan Kepegawaian	3	0
	Pengemudi	Sub Bagian Umum Dan Kepegawaian	3	0
	Pramu Dakti	Sub Bagian Umum Dan Kepegawaian	1	2
	Penyuluh Perindustrian dan Perdagangan Pertama	Seksi Industri Agro	8	0
	Penyuluh Perindustrian dan Perdagangan Penyelia	Seksi Industri Agro	8	0
	Penyuluh Perindustrian dan Perdagangan Pelaksana Lanjutan	Seksi Industri Agro	7	0
	Analisis Industri	Seksi Industri Agro	7	1
	Penyuluh Perindustrian dan Perdagangan Pelaksana	Seksi Industri Agro	6	0
	Penyuluh Perindustrian dan Perdagangan Pertama	Seksi Industri Non Agro	8	1
	Penyuluh Perindustrian dan Perdagangan Penyelia	Seksi Industri Non Agro	8	0
	Penyuluh Perindustrian dan Perdagangan Pelaksana Lanjutan	Seksi Industri Non Agro	7	0
	Analisis Teknologi Industri	Seksi Industri Non Agro	7	0
	Pengawas Industri	Seksi Industri Non Agro	7	0
	Penyuluh Perindustrian dan Perdagangan Pelaksana	Seksi Industri Non Agro	6	0
	Penyuluh Perindustrian dan Perdagangan Muda	Bidang Industri	9	1
	Analisis Pengembangan Sarana dan Prasarana	Seksi Sarana Dan Prasarana Pasar	7	0
	Pengelola Data	Seksi Sarana Dan Prasarana Pasar	6	0
	Analisis Pengembangan Pasar	Seksi Manajemen Dan Pengelolaan Pasar	7	0
	Pengelola Pasar	Seksi Manajemen Dan Pengelolaan Pasar	6	0
	Penyuluh Perindustrian dan Perdagangan Pertama	Seksi Bina Usaha Dan Pengembangan Ekspor	8	0
	Penyuluh Perindustrian dan Perdagangan Penyelia	Seksi Bina Usaha Dan Pengembangan Ekspor	8	1
	Penyuluh Perindustrian dan Perdagangan Pelaksana Lanjutan	Seksi Bina Usaha Dan Pengembangan Ekspor	7	0
	Fasilitator Perdagangan	Seksi Bina Usaha Dan Pengembangan Ekspor	7	0
	Analisis Mutu Produk	Seksi Bina Usaha Dan Pengembangan Ekspor	7	0
	Penyuluh Perindustrian dan Perdagangan Pelaksana	Seksi Bina Usaha Dan Pengembangan Ekspor	6	0
	Penyuluh Perindustrian dan Perdagangan Pertama	Seksi Distribusi Perdagangan	8	0
	Penyuluh Perindustrian dan Perdagangan Penyelia	Seksi Distribusi Perdagangan	8	0
	Penyuluh Perindustrian dan Perdagangan Pelaksana Lanjutan	Seksi Distribusi Perdagangan	7	0
	Penyusun Perkembangan Harga dan Pengkajian Pasar	Seksi Distribusi Perdagangan	7	0
	Analisis Perdagangan	Seksi Distribusi Perdagangan	7	0

No	Nama Jabatan Fungsional / Jabatan Pelaksana	Unit Organisasi	Kelas Jabatan	Persediaan Pegawai
1	2	4	5	6
	Penyuluh Perindustrian dan Perdagangan Pelaksana	Seksi Distribusi Perdagangan	6	0
	Fasilitator Perdagangan	Seksi Pemberdayaan Pedagang Kaki Lima	7	0
	Pengolah Data	Seksi Pemberdayaan Pedagang Kaki Lima	6	0
	Juru Pungut Retribusi	Seksi Pemberdayaan Pedagang Kaki Lima	3	1
	Penyuluh Perindustrian dan Perdagangan Muda	Bidang Perdagangan	9	0
	Pengelola Pasar	Sub Bagian Tata Usaha UPTD Wilayah I Pasar Segamas	6	0
	Pengadministrasian Sarana dan Prasarana	Sub Bagian Tata Usaha UPTD Wilayah I Pasar Segamas	5	0
	Pengadministrasian Umum	Sub Bagian Tata Usaha UPTD Wilayah I Pasar Segamas	5	1
	Petugas Keamanan	Sub Bagian Tata Usaha UPTD Wilayah I Pasar Segamas	3	0
	Juru Pungut Retribusi	Sub Bagian Tata Usaha UPTD Wilayah I Pasar Segamas	3	12
	Pramu Kebersihan	Sub Bagian Tata Usaha UPTD Wilayah I Pasar Segamas	1	0
	Pengelola Pasar	UPTD Wilayah II Pasar Bobotsari	6	0
	Pengadministrasian Sarana dan Prasarana	UPTD Wilayah II Pasar Bobotsari	5	0
	Pengadministrasian Umum	UPTD Wilayah II Pasar Bobotsari	5	0
	Petugas Keamanan	UPTD Wilayah II Pasar Bobotsari	3	0
	Juru Pungut Retribusi	UPTD Wilayah II Pasar Bobotsari	3	4
	Pramu Kebersihan	UPTD Wilayah II Pasar Bobotsari	1	1
	Pengelola Pasar	UPTD Wilayah III Pasar Bukateja	6	0
	Pengadministrasian Sarana dan Prasarana	UPTD Wilayah III Pasar Bukateja	5	0
	Pengadministrasian Umum	UPTD Wilayah III Pasar Bukateja	5	0
	Petugas Keamanan	UPTD Wilayah III Pasar Bukateja	3	0
	Juru Pungut Retribusi	UPTD Wilayah III Pasar Bukateja	3	8

No	Nama Jabatan Fungsional / Jabatan Pelaksana	Unit Organisasi	Kelas Jabatan	Persediaan Pegawai
1	2	4	5	6
	Pramu Kebersihan	UPTD Wilayah III Pasar Bukateja	1	0
	Pengelola Bengkel	UPTD Logam Sub Bagian Tata Usaha	6	0
	Pengelola Gudang	UPTD Logam Sub Bagian Tata Usaha	6	0
	Operator Mesin	UPTD Logam Sub Bagian Tata Usaha	5	0
	Teknisi Mesin	UPTD Logam Sub Bagian Tata Usaha	5	0
	Petugas Keamanan	UPTD Logam Sub Bagian Tata Usaha	3	0
	Pramu Bakti	UPTD Logam Sub Bagian Tata Usaha	1	0
	Penyuluh Perindustrian dan Perdagangan Muda	LPTD Logam	9	0
	Penyuluh Perindustrian dan Perdagangan Pertama	LPTD Logam	8	0
	Penilai Pelayanan Kemetrologian	UPTD Metrologi Legal Sub Bagian Tata Usaha	7	3
	Teknisi Laboratorium dan Bengkel	UPTD Metrologi Legal Sub Bagian Tata Usaha	5	0
	Pengelola Metrologi dan Perlindungan Konsumen	UPTD Metrologi Legal Sub Bagian Tata Usaha	6	3
	Pengadministrasi Keuangan	UPTD Metrologi Legal Sub Bagian Tata Usaha	5	0
	Pengadministrasi Umum	UPTD Metrologi Legal Sub Bagian Tata Usaha	5	1
	Petugas Keamanan	UPTD Metrologi Legal Sub Bagian Tata Usaha	3	0
	Juru Pungut Retribusi	UPTD Metrologi Legal Sub Bagian Tata Usaha	3	0
	Pramu Bakti	UPTD Metrologi Legal Sub Bagian Tata Usaha	1	0
	JF Pengawas Kemetrologian Muda	UPTD Metrologi Legal	9	0
	Penerima Ahli Muda	UPTD Metrologi Legal	9	1
	JF Pengawas Kemetrologian Pertama	UPTD Metrologi Legal	8	0
	Penerima Ahli Pertama	UPTD Metrologi Legal	8	0
	Penerima Penyelia	UPTD Metrologi Legal	8	0
	Penerima Mahir	UPTD Metrologi Legal	7	0
	Penerima Terampil	UPTD Metrologi Legal	6	0
23	Badan Perencanaan Pembangunan, Penelitian, Dan Pengembangan Daerah			
	Penyusun Program Anggaran dan Pelaporan	Sub Bagian Perencanaan	7	0
	Pengelola Program dan Kegiatan	Sub Bagian Perencanaan	6	0
	Pengadministrasi Perencanaan dan Program	Sub Bagian Perencanaan	5	1
	Bendahara	Sub Bagian Keuangan	7	1
	Verifikator Data Laporan Keuangan	Sub Bagian Keuangan	6	0
	Pengelola Keuangan	Sub Bagian Keuangan	6	0

No	Nama Jabatan Fungsional / Jabatan Pelaksana	Unit Organisasi	Kelas Jabatan	Persediaan Pegawai
1	2	4	5	6
	Pengadministrasi Keuangan	Sub Bagian Keuangan	5	0
	Penyusun Kebutuhan Barang Inventaris	Sub Bagian Umum Dan Kepegawaian	7	1
	Pengelola Kepegawaian	Sub Bagian Umum Dan Kepegawaian	6	1
	Pengelola Pemanfaatan Barang Milik Daerah	Sub Bagian Umum Dan Kepegawaian	6	0
	Pengadministrasi Umum	Sub Bagian Umum Dan Kepegawaian	5	2
	Petugas Keamanan	Sub Bagian Umum Dan Kepegawaian	3	1
	Pengemudi	Sub Bagian Umum Dan Kepegawaian	3	0
	Pramu Bakti	Sub Bagian Umum Dan Kepegawaian	1	0
	Perencana Pertama	Sub Bidang Produksi	8	0
	Analisis Produksi dan Penarbitan	Sub Bidang Produksi	7	0
	Pengelola Data	Sub Bidang Produksi	6	0
	Perencana Pertama	Sub Bidang Pengembangan Dunia Usaha	8	0
	Analisis Dunia Usaha	Sub Bidang Pengembangan Dunia Usaha	7	1
	Pengelola Data	Sub Bidang Pengembangan Dunia Usaha	6	0
	Perencana Pertama	Sub Bidang Penanaman Modal Dan Ekonomi Makro	8	0
	Analisis Penanaman Modal	Sub Bidang Penanaman Modal Dan Ekonomi Makro	7	0
	Pengelola Data	Sub Bidang Penanaman Modal Dan Ekonomi Makro	6	0
	Perencana Muda	Bidang Ekonomi	9	0
	Perencana Pertama	Sub Bidang Pemerintahan Dan Pemberdayaan Masyarakat	8	0
	Analisis Pemerintahan Daerah	Sub Bidang Pemerintahan Dan Pemberdayaan Masyarakat	7	0
	Pengelola Data	Sub Bidang Pemerintahan Dan Pemberdayaan Masyarakat	6	0
	Perencana Pertama	Sub Bidang Pengembangan Sumber Daya Manusia	8	0
	Analisis Kesejahteraan Rakyat	Sub Bidang Pengembangan Sumber Daya Manusia	7	1
	Pengelola Data	Sub Bidang Pengembangan Sumber Daya Manusia	6	0
	Perencana Pertama	Sub Bidang Kesehatan Dan Kesejahteraan Rakyat	8	0

No	Nama Jabatan Fungsional / Jabatan Pelaksana	Unit Organisasi	Kelas Jabatan	Persediaan Pegawai
1	2	4	5	6
	Analisis Kesehatan	Sub Bidang Kesehatan Dan Kesejahteraan Rakyat	7	0
	Pengelola Data	Sub Bidang Kesehatan Dan Kesejahteraan Rakyat	6	0
	Perencana Muda	Bidang Pemerintahan Dan Kesejahteraan Sosial	9	0
	Perencana Pertama	Sub Bidang Penataan Ruang, Permukiman Dan Pertanahan	8	0
	Analisis Tata Ruang	Sub Bidang Penataan Ruang, Permukiman Dan Pertanahan	7	0
	Pengelola Data	Sub Bidang Penataan Ruang, Permukiman Dan Pertanahan	6	0
	Perencana Pertama	Sub Bidang Pekerjaan Umum Dan Perhubungan	8	0
	Analisis Perhubungan dan Telekomunikasi	Sub Bidang Pekerjaan Umum Dan Perhubungan	7	0
	Pengelola Data	Sub Bidang Pekerjaan Umum Dan Perhubungan	6	0
	Perencana Pertama	Sub Bidang Sumber Daya Alam Dan Lingkungan Hidup	8	0
	Analisis Lingkungan Hidup	Sub Bidang Sumber Daya Alam Dan Lingkungan Hidup	7	1
	Pengelola Data	Sub Bidang Sumber Daya Alam Dan Lingkungan Hidup	6	0
	Perencana Muda	Bidang Infrastruktur Dan Pengembangan Wilayah	9	0
	Perencana Pertama	Sub Bidang Penyusunan Program Pembangunan	8	0
	Analisis Program Pembangunan	Sub Bidang Penyusunan Program Pembangunan	7	0
	Pengelola Data	Sub Bidang Penyusunan Program Pembangunan	6	0
	Perencana Pertama	Sub Bidang Pengendalian Dan Evaluasi Program	8	0
	Analisis Perencanaan, Evaluasi dan Pelaporan	Sub Bidang Pengendalian Dan Evaluasi Program	7	0
	Pengelola Data	Sub Bidang Pengendalian Dan Evaluasi Program	6	0
	Peneliti Pertama	Sub Bidang Penelitian Dan Pengembangan	8	0
	Analisis Penelitian dan Pengembangan	Sub Bidang Penelitian Dan Pengembangan	7	1
	Pengelola Data	Sub Bidang Penelitian Dan Pengembangan	6	0
	Perencana Muda	Bidang Program Pembangunan Dan Penelitian Pengembangan	9	0

No	Nama Jabatan Fungsional / Jabatan Pelaksana	Unit Organisasi	Kelas Jabatan	Persediaan Pegawai
1	2	4	5	6
	Peneliti Muda	Bidang Program Pembangunan Dan Penelitian Pengembangan	9	0
24	Badan Keuangan Daerah			
	Penyusun Program Anggaran dan Pelaporan	Sub Bagian Perencanaan	7	1
	Pengelola Program dan Kegiatan	Sub Bagian Perencanaan	6	0
	Bendahara	Sub Bagian Keuangan	7	2
	Penata Laporan Keuangan	Sub Bagian Keuangan	7	0
	Verifikator Keuangan	Sub Bagian Keuangan	6	0
	Pengelola kegiatan dan Anggaran	Sub Bagian Keuangan	6	0
	Pengadministras Keuangan	Sub Bagian Keuangan	5	1
	Penyusun kebutuhan Barang Inventaris	Sub Bagian Umum Dan Kepegawaian	7	1
	Pengawas Teknologi Informasi	Sub Bagian Umum Dan Kepegawaian	7	1
	Pengelola Sistem dan Jaringan	Sub Bagian Umum Dan Kepegawaian	6	0
	Pengelola Kepegawaian	Sub Bagian Umum Dan Kepegawaian	6	0
	Pranata Kearsipan	Sub Bagian Umum Dan Kepegawaian	6	0
	Pengelola Barang Persediaan	Sub Bagian Umum Dan Kepegawaian	6	0
	Pengelola Pemanfaatan Barang Milik Daerah	Sub Bagian Umum Dan Kepegawaian	6	0
	Pengadministrasi Umum	Sub Bagian Umum Dan Kepegawaian	5	4
	Petugas Keamanan	Sub Bagian Umum Dan Kepegawaian	3	3
	Pengemudi	Sub Bagian Umum Dan Kepegawaian	3	0
	Pramu Bakti	Sub Bagian Umum Dan Kepegawaian	1	3
	Analisis Perbendaharaan	Sub Bidang Perbendaharaan	7	1
	Penata Keuangan	Sub Bidang Perbendaharaan	7	1
	Verifikator Keuangan	Sub Bidang Perbendaharaan	6	1
	Pengelola Data Pencairan Dana	Sub Bidang Perbendaharaan	6	0
	Pengadministrasi Keuangan	Sub Bidang Perbendaharaan	5	1
	Analisis Keuangan	Sub Bidang Pengelolaan Gaji	7	1
	Penata Keuangan	Sub Bidang Pengelolaan Gaji	7	2
	Pengelola Gaji	Sub Bidang Pengelolaan Gaji	6	1
	Pemeriksa Laporan dan Transaksi Keuangan	Sub Bidang Kas Daerah	7	1
	Pengelola Transfer	Sub Bidang Kas Daerah	6	0
	Analisis Keuangan Pusat dan Daerah Ahli Pertama	Sub Bidang Akuntansi	8	0

No	Nama Jabatan Fungsional / Jabatan Pelaksana	Unit Organisasi	Kelas Jabatan	Persediaan Pegawai
1	2	4	5	6
	Analisis Keuangan	Sub Bidang Akuntansi	7	0
	Penyusun Laporan Keuangan	Sub Bidang Akuntansi	7	3
	Pengelola Data Keuangan Daerah	Sub Bidang Akuntansi	6	0
	Pengolah Data Sistem Akuntansi	Sub Bidang Akuntansi	6	0
	Pengadministrasian Keuangan	Sub Bidang Akuntansi	5	1
	Kustodian Barang Milik Negara	Sub Bidang Pemanfaatan Dan Penghapusan Aset	7	2
	Pengelola Pemanfaatan Barang Milik Daerah	Sub Bidang Pemanfaatan Dan Penghapusan Aset	6	0
	Pengelola Pemegang Jjin Penyewa Tanah dan Inventarisasi Aset Daerah	Sub Bidang Pemanfaatan Dan Penghapusan Aset	6	0
	Penyusun kebutuhan barang inventaris	Sub Bidang Penatausahaan Aset	7	1
	Pengolah Data	Sub Bidang Penatausahaan Aset	6	2
	Analisis Keuangan Pusat dan Daerah Ahli Muda	Bidang Akuntansi Dan Aset	9	0
	Analisis Pajak dan Retribusi Daerah	Sub Bidang Pendataan Dan Penilaian	7	1
	Verifikator Pajak	Sub Bidang Pendataan Dan Penilaian	6	0
	Pengelola Pendaftaran, Pendataan Pajak, dan Retribusi	Sub Bidang Pendataan Dan Penilaian	6	0
	Pengolah Data Pendataan, Pemetaan, dan Penilaian	Sub Bidang Pendataan Dan Penilaian	6	0
	Pengelola Data	Sub Bidang Pendataan Dan Penilaian	6	1
	Pengadministrasian Pajak	Sub Bidang Pendataan Dan Penilaian	5	1
	Analisis Pajak dan Retribusi Daerah	Sub Bidang Penetapan	7	2
	Pengelola Data Dan Dokumen Perpajakan	Sub Bidang Penetapan	6	1
	Penata Keuangan	Sub Bidang Pelayanan	7	1
	Pengelola Data Pelayanan Perpajakan	Sub Bidang Pelayanan	6	1
	Verifikator Pajak	Sub Bidang Pelayanan	6	0
	Analisis Pajak Daerah	Sub Bidang Penagihan Dan Penerimaan	7	1
	Pengelola Data dan Potensi Pajak	Sub Bidang Penagihan Dan Penerimaan	6	1
	Pengelola Pajak Daerah	Sub Bidang Penagihan Dan Penerimaan	6	0
	Pengolah Data Penagihan Pajak	Sub Bidang Penagihan Dan Penerimaan	6	0
	Pengadministrasian Pajak	Sub Bidang Penagihan Dan Penerimaan	5	3
	Analisis Pendapatan Daerah	Sub Bidang Evaluasi Dan Pelaporan	7	1
	Pengelola Pendapatan	Sub Bidang Evaluasi Dan Pelaporan	6	2
	Pengadministrasian Pajak	Sub Bidang Evaluasi Dan Pelaporan	5	0
	Analisis Keuangan Pusat dan Daerah Ahli Pertama	Sub Bidang Anggaran	8	0

No	Nama Jabatan Fungsional / Jabatan Pelaksana	Unit Organisasi	Kelas Jabatan	Persediaan Pegawai
1	2	4	5	6
	Analisis Keuangan	Sub Bidang Anggaran	7	0
	Pengolah Data	Sub Bidang Anggaran	6	1
	Verifikator Anggaran	Sub Bidang Anggaran	6	1
	Analisis Pengelolaan Keuangan	Sub Bidang Perimbangan Keuangan	7	1
	Bendahara	Sub Bidang Perimbangan Keuangan	7	1
	Verifikator Keuangan	Sub Bidang Perimbangan Keuangan	6	0
	Analisis Keuangan Pusat dan Daerah Ahli Muda	Bidang Anggaran Dan Perimbangan Keuangan	9	0
25	Badan Kepegawaian Pendidikan Dan Pelatihan Daerah			
	Penyusun Program Anggaran dan Pelaporan	Sub Bagian Perencanaan	7	1
	Pengelola Program dan Kegiatan	Sub Bagian Perencanaan	6	0
	Bendahara	Sub Bagian Keuangan	7	1
	Verifikator Keuangan	Sub Bagian Keuangan	6	0
	Pengelola Keuangan	Sub Bagian Keuangan	6	1
	Pengadministrasi Keuangan	Sub Bagian Keuangan	5	1
	Penyusun Kebutuhan Barang Inventaris	Sub Bagian Umum Dan Kepegawaian	7	1
	Pengelola Pemanfaatan Barang Milik Daerah	Sub Bagian Umum Dan Kepegawaian	6	1
	Pengelola Kepegawaian	Sub Bagian Umum Dan Kepegawaian	6	1
	Pengadministrasi Kepegawaian	Sub Bagian Umum Dan Kepegawaian	5	2
	Pengadministrasi Umum	Sub Bagian Umum Dan Kepegawaian	5	1
	Peugas Keamanan	Sub Bagian Umum Dan Kepegawaian	3	0
	Pengemudi	Sub Bagian Umum Dan Kepegawaian	3	0
	Pramu Bakti	Sub Bagian Umum Dan Kepegawaian	1	1
	Arsiparis Penyelia	Sub Bidang Data Dan Dokumentasi Pegawai	8	0
	Pranata Komputer Pertama	Sub Bidang Data Dan Dokumentasi Pegawai	8	0
	Perancang Sistem Informasi Kepegawaian	Sub Bidang Data Dan Dokumentasi Pegawai	7	0
	Arsiparis Pelaksana Lanjutan	Sub Bidang Data Dan Dokumentasi Pegawai	7	0
	Arsiparis Pelaksana	Sub Bidang Data Dan Dokumentasi Pegawai	6	0
	Pengelola Sistem Informasi Manajemen Kepegawaian	Sub Bidang Data Dan Dokumentasi Pegawai	6	2
	Analisis Kepegawaian Pertama	Sub Bidang Formasi Dan Pengadaan Pegawai	8	0
	Analisis Perencanaan Sumber Daya Manusia Aparatur	Sub Bidang Formasi Dan Pengadaan Pegawai	7	0
	Pengelola Formasi dan Pengadaan Pegawai	Sub Bidang Formasi Dan Pengadaan Pegawai	6	0
	Analisis Kepegawaian Muda	Bidang Data Dan Pengadaan Pegawai	9	1

No	Nama Jabatan Fungsional / Jabatan Pelaksana	Unit Organisasi	Kelas Jabatan	Persediaan Pegawai
1	2	4	5	6
	Pranata Komputer Muda	Bidang Data Dan Pengadaan Pegawai	9	0
	Assessor SDM Aparatur Pertama	Sub Bidang Pengembangan Sdm	8	0
	Analisis Pengembangan SDM Aparatur	Sub Bidang Pengembangan Sdm	7	1
	Analisis Kompetensi	Sub Bidang Pengembangan Sdm	7	1
	Pengadministrasi Tugas Belajar dan Ijin Belajar	Sub Bidang Pengembangan Sdm	5	0
	Analisis Kepegawaian Pertama	Sub Bidang Pendidikan Dan Pelatihan	8	0
	Analisis Kepegawaian Penyelia	Sub Bidang Pendidikan Dan Pelatihan	8	0
	Analisis Kepegawaian Pelaksana Lanjutan	Sub Bidang Pendidikan Dan Pelatihan	7	0
	Analisis Diklat	Sub Bidang Pendidikan Dan Pelatihan	7	1
	Pengelola Penyelenggaraan Diklat	Sub Bidang Pendidikan Dan Pelatihan	6	1
	Pengelola Data	Sub Bidang Pendidikan Dan Pelatihan	6	0
	Analisis Kepegawaian Pelaksana	Sub Bidang Pendidikan Dan Pelatihan	6	0
	Assessor SDM Aparatur Muda	Bidang Pengembangan Dan Diklat	10	0
	Analisis Kepegawaian Muda	Bidang Pengembangan Dan Diklat	9	0
	Analisis Kepegawaian Pertama	Sub Bidang Keangkatan	8	0
	Penyusun Rencana Mutasi	Sub Bidang Keangkatan	7	1
	Pengelola Data	Sub Bidang Keangkatan	6	1
	Analisis Kepegawaian Pertama	Sub Bidang Jabatan	8	1
	Penyusun Rencana Mutasi	Sub Bidang Jabatan	7	0
	Pengolah Data	Sub Bidang Jabatan	6	0
	Analisis Kepegawaian Muda	Bidang Keangkatan Dan Jabatan	9	1
	Analisis Kepegawaian Pertama	Sub Bidang Pembinaan Dan Pemberhentian Pegawai	8	0
	Analisis Pelanggaran Disiplin	Sub Bidang Pembinaan Dan Pemberhentian Pegawai	7	0
	Penyusun Rencana Mutasi	Sub Bidang Pembinaan Dan Pemberhentian Pegawai	7	0
	Analisis Kepegawaian Pertama	Sub Bidang Penatausahaan Kepegawaian	8	0
	Analisis Kesejahteraan Sumber Daya Manusia Aparatur	Sub Bidang Penatausahaan Kepegawaian	7	1
	Analisis Kinerja	Sub Bidang Penatausahaan Kepegawaian	7	0
	Pengelola Data	Sub Bidang Penatausahaan Kepegawaian	6	0

No	Nama Jabatan Fungsional / Jabatan Pelaksanaan	Unit Organisasi	Kelas Jabatan	Persediaan Pegawai
1	2	4	5	6
	Analisis Kepegawainan Muda	Bidang Pembinaan Dan Penertanggungjawaban Kepegawainan	9	1
26	<i>RSUD R. Ganesing Tarunadibrata</i>			
	Dokter Gigi Utama	Kelompok Jabatan Fungsional	14	1
	Dokter Utama	Kelompok Jabatan Fungsional	14	2
	Dokter Gigi Madya	Kelompok Jabatan Fungsional	12	1
	Dokter Madya	Kelompok Jabatan Fungsional	12	9
	Apoteker Madya	Kelompok Jabatan Fungsional	11	2
	Falkawan Medis Madya	Kelompok Jabatan Fungsional	11	0
	Fisioterapis Madya	Kelompok Jabatan Fungsional	11	1
	Nutrisionis Madya	Kelompok Jabatan Fungsional	11	2
	Penata Anestesi Madya	Kelompok Jabatan Fungsional	11	0
	Perawat Madya	Kelompok Jabatan Fungsional	11	8
	Pranata Laboratorium Kesehatan Madya	Kelompok Jabatan Fungsional	11	2
	Psikolog Klinis Madya	Kelompok Jabatan Fungsional	11	1
	IF Radiografer Madya	Kelompok Jabatan Fungsional	11	1
	Sanitarian Madya	Kelompok Jabatan Fungsional	11	0
	Bidan Madya	Kelompok Jabatan Fungsional	11	0
	IF Teknisi Elektromedis Madya	Kelompok Jabatan Fungsional	11	0
	Pranata Komputer Pertama	Sub Bagian Program Dan Humas	8	0
	Penyusun Program Anggaran dan Pelaporan	Sub Bagian Program Dan Humas	7	0
	Analisis Sistem Informasi	Sub Bagian Program Dan Humas	7	1
	Pengelola Layanan Kehumasan	Sub Bagian Program Dan Humas	6	0
	Pengelola Program dan Kegiatan	Sub Bagian Program Dan Humas	6	0
	Bendahara	Sub Bagian Keuangan	7	3
	Penata Laporan Keuangan	Sub Bagian Keuangan	7	1
	Verifikator Keuangan	Sub Bagian Keuangan	5	1
	Pengelola Keuangan	Sub Bagian Keuangan	5	3
	Pengadministrasian Keuangan	Sub Bagian Keuangan	5	7
	Pengadministrasian Penerimaan	Sub Bagian Keuangan	5	2
	Analisis Kepegawainan Pertama	Sub Bagian Umum	8	0
	Analisis Sumber Daya Manusia Aparatur	Sub Bagian Umum	7	2

No	Nama Jabatan Fungsional / Jabatan Pelaksana	Unit Organisasi	Kelas Jabatan	Persediaan Pegawai
1	2	3	5	6
	Penyusun Kebutuhan Barang Inventaris	Sub Bagian Umum	7	0
	Pengelola Kepegawaian	Sub Bagian Umum	6	0
	Pengadministrasi Kepegawaian	Sub Bagian Umum	5	3
	Pengadministrasi Umum	Sub Bagian Umum	5	0
	Pranata Kearsipan	Sub Bagian Umum	6	0
	Petugas Keamanan	Sub Bagian Umum	3	4
	Pengemudi	Sub Bagian Umum	3	0
	Pramu Bakti	Sub Bagian Umum	2	1
	Pranata Komputer Muda	Bagian Tata Usaha	9	0
	Analisis Kepegawaian Muda	Bagian Tata Usaha	9	0
	Nutrisionis Pertama	Seksi Admisi Pasien Dan Pengendalian Mutu	8	2
	Nutrisionis Penyelia	Seksi Admisi Pasien Dan Pengendalian Mutu	8	0
	Nutrisionis Mahir	Seksi Admisi Pasien Dan Pengendalian Mutu	7	3
	Pengelola Pelayanan Kesehatan	Seksi Admisi Pasien Dan Pengendalian Mutu	6	2
	Pengelola Data	Seksi Admisi Pasien Dan Pengendalian Mutu	6	2
	Pengolah Informasi dan Komunikasi	Seksi Admisi Pasien Dan Pengendalian Mutu	5	0
	Nutrisionis Terampil	Seksi Admisi Pasien Dan Pengendalian Mutu	6	1
	Pengadministrasi Umum	Seksi Admisi Pasien Dan Pengendalian Mutu	5	2
	Pramu Bakti	Seksi Admisi Pasien Dan Pengendalian Mutu	1	0
	Apoteker Pertama	Seksi Pelayanan Medis Dan Keperawatan	8	0
	Asisten Apoteker Penyelia	Seksi Pelayanan Medis Dan Keperawatan	8	7
	Asisten Penata Anestesi Penyelia	Seksi Pelayanan Medis Dan Keperawatan	8	0
	Bidan Pertama	Seksi Pelayanan Medis Dan Keperawatan	8	0
	Bidan Penyelia	Seksi Pelayanan Medis Dan Keperawatan	8	7
	Fisikawan Medis Pertama	Seksi Pelayanan Medis Dan Keperawatan	8	0
	Fisioterapis Pertama	Seksi Pelayanan Medis Dan Keperawatan	8	0
	Fisioterapis Penyelia	Seksi Pelayanan Medis Dan Keperawatan	8	2
	Okupasi Terapis Penyelia	Seksi Pelayanan Medis Dan Keperawatan	8	0
	Penata Anestesi Pertama	Seksi Pelayanan Medis Dan Keperawatan	8	0
	Perawat Pertama	Seksi Pelayanan Medis Dan Keperawatan	8	20
	Perawat Gigi Penyelia	Seksi Pelayanan Medis Dan Keperawatan	8	2
	Perawat Penyelia	Seksi Pelayanan Medis Dan Keperawatan	8	51

No	Nama Jabatan Fungsional / Jabatan Pelaksana	Unit Organisasi	Kelas Jabatan	Persediaan Pegawai
1	2	4	5	6
	Pranata Laboratorium Kesehatan Pertama	Seksi Pelayanan Medis Dan Keperawatan	8	0
	Pranata Laboratorium Kesehatan Penyelia	Seksi Pelayanan Medis Dan Keperawatan	8	0
	Psikolog Klinis Pertama	Seksi Pelayanan Medis Dan Keperawatan	8	0
	IF Radiografer Pertama	Seksi Pelayanan Medis Dan Keperawatan	8	4
	Radiografer Penyelia	Seksi Pelayanan Medis Dan Keperawatan	8	0
	Sanitarian Pertama	Seksi Pelayanan Medis Dan Keperawatan	8	0
	Sanitarian Penyelia	Seksi Pelayanan Medis Dan Keperawatan	8	0
	Teknisi Elektromedis Penyelia	Seksi Pelayanan Medis Dan Keperawatan	8	0
	IF Teknisi Elektromedis Pertama	Seksi Pelayanan Medis Dan Keperawatan	8	0
	Teknisi Transfusi Darah Penyelia	Seksi Pelayanan Medis Dan Keperawatan	8	0
	Asisten Apoteker Mahir	Seksi Pelayanan Medis Dan Keperawatan	7	8
	Asisten Penata Anestesi Mahir	Seksi Pelayanan Medis Dan Keperawatan	7	0
	Bidan Mahir	Seksi Pelayanan Medis Dan Keperawatan	7	12
	Fisioterapis Pelaksana Lanjutan	Seksi Pelayanan Medis Dan Keperawatan	7	0
	Okupasi Terapis Pelaksana Lanjutan	Seksi Pelayanan Medis Dan Keperawatan	7	1
	Perawat Gigi Mahir	Seksi Pelayanan Medis Dan Keperawatan	7	0
	Perawat Mahir	Seksi Pelayanan Medis Dan Keperawatan	7	17
	Pranata Laboratorium Kesehatan Pelaksana Lanjutan	Seksi Pelayanan Medis Dan Keperawatan	7	1
	Radiografer Pelaksana Lanjutan	Seksi Pelayanan Medis Dan Keperawatan	7	3
	Sanitarian Pelaksana Lanjutan	Seksi Pelayanan Medis Dan Keperawatan	7	1
	Teknisi Elektromedis Pelaksana Lanjutan	Seksi Pelayanan Medis Dan Keperawatan	7	0
	Teknisi Transfusi Darah Pelaksana Lanjutan	Seksi Pelayanan Medis Dan Keperawatan	7	0
	Pengelola Keperawatan	Seksi Pelayanan Medis Dan Keperawatan	6	1
	Pengelola Bimbingan dan Konseling	Seksi Pelayanan Medis Dan Keperawatan	6	0
	Pengelola Pelayanan Kesehatan	Seksi Pelayanan Medis Dan Keperawatan	6	1
	Asisten Apoteker Terampil	Seksi Pelayanan Medis Dan Keperawatan	6	0
	Asisten Penata Anestesi Terampil	Seksi Pelayanan Medis Dan Keperawatan	6	0
	Bidan Terampil	Seksi Pelayanan Medis Dan Keperawatan	6	5
	Fisioterapis Pelaksana	Seksi Pelayanan Medis Dan Keperawatan	6	0
	Okupasi Terapis Pelaksana	Seksi Pelayanan Medis Dan Keperawatan	6	0
	Perawat Gigi Terampil	Seksi Pelayanan Medis Dan Keperawatan	6	0
	Perawat Terampil	Seksi Pelayanan Medis Dan Keperawatan	6	12

No	Nama Jabatan Fungsional / Jabatan Pelaksana	Unit Organisasi	Kelas Jabatan	Persediaan Pegawai
1	2	4	5	6
	Pranata Laboratorium Kesehatan Pelaksana	Seksi Pelayanan Medis Dan Keperawatan	6	0
	Radiografer Pelaksana	Seksi Pelayanan Medis Dan Keperawatan	6	0
	Sanitarian Pelaksana	Seksi Pelayanan Medis Dan Keperawatan	6	1
	Teknisi Transfusi Darah Pelaksana	Seksi Pelayanan Medis Dan Keperawatan	6	1
	Pengadministrasi Umum	Seksi Pelayanan Medis Dan Keperawatan	5	5
	Pembulatan Jenazah	Seksi Pelayanan Medis Dan Keperawatan	3	2
	Pengemudi Ambulans	Seksi Pelayanan Medis Dan Keperawatan	4	1
	Pramu Bakti	Seksi Pelayanan Medis Dan Keperawatan	1	25
	Dokter Gigi Muda	Bidang Pelayanan	10	1
	Dokter Muda	Bidang Pelayanan	10	14
	Apoteker Muda	Bidang Pelayanan	9	1
	Isikawan Medis Muda	Bidang Pelayanan	9	0
	Fisioterapis Muda	Bidang Pelayanan	9	0
	Nutrisionis Muda	Bidang Pelayanan	9	2
	Pranata Anestesi Muda	Bidang Pelayanan	9	0
	Pernawat Muda	Bidang Pelayanan	9	68
	Pranata Laboratorium Kesehatan Muda	Bidang Pelayanan	9	0
	Psikolog Klinis Muda	Bidang Pelayanan	9	0
	RF Radiografer Muda	Bidang Pelayanan	9	1
	Sanitarian Muda	Bidang Pelayanan	9	0
	Dokter Pertama	Bidang Pelayanan	9	8
	Dokter Gigi Pertama	Bidang Pelayanan	9	1
	Bidan Muda	Bidang Pelayanan	9	0
	RF Teknisi Elektromedis Muda	Bidang Pelayanan	9	0
	Pengelola Pengadaan Barang/Jasa Pertama	Seksi Perlengkapan	8	0
	Penyusun Kebutuhan Barang Inventaris	Seksi Perlengkapan	7	0
	Pranata Barang dan Jasa	Seksi Perlengkapan	6	0
	Pengelola Pemanfaatan Barang Milik Daerah	Seksi Perlengkapan	6	1
	Pengolah Makanan	Seksi Perlengkapan	6	1
	Petugas Pengambil Contoh	Seksi Perlengkapan	3	4
	Pengadministrasi Umum	Seksi Perlengkapan	5	7
	Pramu Bakti	Seksi Perlengkapan	1	0

No	Nama Jabatan Fungsional / Jabatan Pelaksana	Unit Organisasi	Kelas Jabatan	Persediaan Pegawai
1	2	4	5	6
	Penyusun Kebutuhan Barang Inventaris	Seksi Pengendalian Dan Pemeliharaan Sarana	7	0
	Pengelola Pelayanan Penunjang Diagnostik dan Logistik	Seksi Pengendalian Dan Pemeliharaan Sarana	6	1
	Pengelola Obat dan Alat-alat Kesehatan	Seksi Pengendalian Dan Pemeliharaan Sarana	6	1
	Teknisi Sarana dan Prasarana	Seksi Pengendalian Dan Pemeliharaan Sarana	5	3
	Pengadministrasi Umum	Seksi Pengendalian Dan Pemeliharaan Sarana	5	3
	Binatu Rumah Sakit	Seksi Pengendalian Dan Pemeliharaan Sarana	3	3
	Pramu Bakti	Seksi Pengendalian Dan Pemeliharaan Sarana	1	13
	Analisis Penilaian dan Akreditasi	Seksi Diklat, Litbang Dan Akreditasi	7	0
	Analisis Pengembangan SUM Aparatur	Seksi Diklat, Litbang Dan Akreditasi	7	0
	Pengelola Penelitian	Seksi Diklat, Litbang Dan Akreditasi	6	0
	Pengadministrasi Umum	Seksi Diklat, Litbang Dan Akreditasi	5	1
	Perkam Medis Penyelia	Seksi Rekam Medis	8	1
	Perkam Medis Pelaksana Lanjutan	Seksi Rekam Medis	7	3
	Perkam Medis Pelaksana	Seksi Rekam Medis	6	3
	Pengelola Data	Seksi Rekam Medis	6	0
	Pengadministrasi Rekam Medis dan Informasi	Seksi Rekam Medis	5	5
	Pramu Bakti	Seksi Rekam Medis	1	1
27	RSUD Panti Nugroho			
	Dokter Madya	Kelompok Jabatan Fungsional	12	0
	Dokter Gigi Madya	Kelompok Jabatan Fungsional	12	0
	Apoteker Madya	Kelompok Jabatan Fungsional	11	0
	Bidan Madya	Kelompok Jabatan Fungsional	11	0
	Perawat Madya	Kelompok Jabatan Fungsional	11	0
	Nutrisionis Madya	Kelompok Jabatan Fungsional	11	0
	Penata Anestesi Madya	Kelompok Jabatan Fungsional	11	0
	Pranata Laboratorium Kesehatan Madya	Kelompok Jabatan Fungsional	11	0
	JF Radiografer Madya	Kelompok Jabatan Fungsional	11	0
	Sanitarian Madya	Kelompok Jabatan Fungsional	11	0
	JF Teknisi Elektromedis Madya	Kelompok Jabatan Fungsional	11	0
	Administrator Kesehatan Madya	Kelompok Jabatan Fungsional	11	0
	Dokter Muda	Kelompok Jabatan Fungsional	10	0
	Dokter Gigi Muda	Kelompok Jabatan Fungsional	10	0

No	Nama Jabatan Fungsional / Jabatan Pelaksana	Unit Organisasi	Kelas Jabatan	Persediaan Pegawai
1	2	4	5	6
	Dokter Pertama	Kelompok Jabatan Fungsional	9	4
	Dokter Gigi Pertama	Kelompok Jabatan Fungsional	9	2
	Apoteker Muda	Kelompok Jabatan Fungsional	9	1
	Bidan Muda	Kelompok Jabatan Fungsional	9	0
	Perawat Muda	Kelompok Jabatan Fungsional	9	0
	Nutrisionis Muda	Kelompok Jabatan Fungsional	9	0
	Perata Anestesi Muda	Kelompok Jabatan Fungsional	9	0
	Pranata Laboratorium Kesehatan Muda	Kelompok Jabatan Fungsional	9	0
	RF Radiografer Muda	Kelompok Jabatan Fungsional	9	0
	Sanitarian Muda	Kelompok Jabatan Fungsional	9	0
	RF Teknisi Elektromedis Muda	Kelompok Jabatan Fungsional	9	0
	Pengelola Pengadaan Barang/Lasa Muda	Kelompok Jabatan Fungsional	9	0
	Pranata Komputer Muda	Kelompok Jabatan Fungsional	9	0
	Pranata Hubungan Masyarakat Muda	Kelompok Jabatan Fungsional	9	0
	Analisis Kepegawaian Muda	Kelompok Jabatan Fungsional	9	0
	Administrator Kesehatan Muda	Kelompok Jabatan Fungsional	9	0
	Pengelola Pengadaan Barang/Lasa Pertama	Sub Bagian Tata Usaha	8	0
	Pranata Komputer Pertama	Sub Bagian Tata Usaha	8	0
	Pranata Hubungan Masyarakat Pertama	Sub Bagian Tata Usaha	8	0
	Analisis Kepegawaian Pertama	Sub Bagian Tata Usaha	8	0
	Pranata Hubungan Masyarakat Penyelia	Sub Bagian Tata Usaha	8	0
	Penyusun Kebutuhan Barang Inventaris	Sub Bagian Tata Usaha	7	0
	Pranata Hubungan Masyarakat Pelaksana Lanjutan	Sub Bagian Tata Usaha	7	0
	Pranata Hubungan Masyarakat Pelaksana	Sub Bagian Tata Usaha	6	0
	Pengelola Kepegawaian	Sub Bagian Tata Usaha	6	0
	Pengelola Gudang	Sub Bagian Tata Usaha	6	0
	Pengelola Pemanfaatan Barang Milik Daerah	Sub Bagian Tata Usaha	6	0
	Pengadministrasi Umum	Sub Bagian Tata Usaha	5	1
	Pemeliharaan Sarana dan Prasarana	Sub Bagian Tata Usaha	5	1
	Pengadministrasi Sarana dan Prasarana	Sub Bagian Tata Usaha	5	0
	Petugas Keamanan	Sub Bagian Tata Usaha	3	0
	Pengemudi	Sub Bagian Tata Usaha	3	0

No	Nama Jabatan Fungsional / Jabatan Pelaksana	Unit Organisasi	Kelas Jabatan	Persediaan Pegawai
1	2	4	5	6
	Pramu Kebersihan	Sub Bagian Tata Usaha	1	0
	Bendahara	Sub Bagian Keuangan	7	2
	Penyusun Program Anggaran dan Pelaporan	Sub Bagian Keuangan	7	0
	Penyusun Laporan Keuangan	Sub Bagian Keuangan	7	0
	Pengelola Keuangan	Sub Bagian Keuangan	6	0
	Verifikator Keuangan	Sub Bagian Keuangan	6	0
	Pengadministrasian Keuangan	Sub Bagian Keuangan	5	0
	Pengadministrasian Penerimaan	Sub Bagian Keuangan	5	0
	Perekam Medis Penyelia	Sub Bagian Rekam Medis	8	0
	Perekam Medis Pelaksana Lanjutan	Sub Bagian Rekam Medis	7	0
	Perekam Medis Pelaksana	Sub Bagian Rekam Medis	6	0
	Pengadministrasian Rekam Medis dan Informasi	Sub Bagian Rekam Medis	5	0
	Bidan Pertama	Seksi Keperawatan	8	0
	Perawat Pertama	Seksi Keperawatan	8	3
	Bidan Penyelia	Seksi Keperawatan	8	5
	Perawat Penyelia	Seksi Keperawatan	8	3
	Bidan Mahir	Seksi Keperawatan	7	6
	Perawat Mahir	Seksi Keperawatan	7	3
	Perawat Gigi Mahir	Seksi Keperawatan	7	1
	Bidan Terampil	Seksi Keperawatan	6	9
	Perawat Terampil	Seksi Keperawatan	6	5
	Pengelola Keperawatan	Seksi Keperawatan	6	0
	Administrator Kesehatan Pertama	Seksi Pelayanan Medik	8	0
	Apoteker Pertama	Seksi Pelayanan Medik	8	0
	Nutrisi onis Pertama	Seksi Pelayanan Medik	8	0
	Penata Anastesi Pertama	Seksi Pelayanan Medik	8	0
	Pranata Laboratorium Kesehatan Pertama	Seksi Pelayanan Medik	8	0
	IF Radiografer Pertama	Seksi Pelayanan Medik	8	0
	Sanitarian Pertama	Seksi Pelayanan Medik	8	0
	IF Teknisi Elektromedis Pertama	Seksi Pelayanan Medik	8	0
	Teknisi Elektromedis Penyelia	Seksi Pelayanan Medik	8	0
	Sanitarian Penyelia	Seksi Pelayanan Medik	8	0

No	Nama Jabatan Fungsional / Jabatan Pelaksana	Unit Organisasi	Kelas Jabatan	Persediaan Pegawai
1	2	4	5	6
	Radiografer Penyelia	Seksi Pelayanan Medik	8	0
	Pranata Laboratorium Kesehatan Penyelia	Seksi Pelayanan Medik	8	1
	Asisten Penata Anestesi Penyelia	Seksi Pelayanan Medik	8	0
	Nutrisionis Penyelia	Seksi Pelayanan Medik	8	0
	Asisten Apoteker Penyelia	Seksi Pelayanan Medik	8	0
	Teknisi Elektromedis Pelaksana Lanjutan	Seksi Pelayanan Medik	7	0
	Sanitarian Pelaksana Lanjutan	Seksi Pelayanan Medik	7	1
	Radiografer Pelaksana Lanjutan	Seksi Pelayanan Medik	7	0
	Pranata Laboratorium Kesehatan Pelaksana Lanjutan	Seksi Pelayanan Medik	7	0
	Asisten Penata Anestesi Mahir	Seksi Pelayanan Medik	7	0
	Nutrisionis Mahir	Seksi Pelayanan Medik	7	1
	Asisten Apoteker Mahir	Seksi Pelayanan Medik	7	0
	Teknisi Elektromedis Pelaksana	Seksi Pelayanan Medik	6	0
	Sanitarian Pelaksana	Seksi Pelayanan Medik	6	0
	Radiografer Pelaksana	Seksi Pelayanan Medik	6	0
	Pranata Laboratorium Kesehatan Pelaksana	Seksi Pelayanan Medik	6	0
	Asisten Penata Anestesi Terampil	Seksi Pelayanan Medik	6	0
	Nutrisionis Terampil	Seksi Pelayanan Medik	6	0
	Pengelola Bahan Pengawasan Ketenagakerjaan dan Keselamatan dan Kesehatan Kerja (K3)	Seksi Pelayanan Medik	6	0
	Pengelola Pelayanan Kesehatan	Seksi Pelayanan Medik	5	0
	Pengelola Kefarmasian	Seksi Pelayanan Medik	5	0
	Pengelola Limbah	Seksi Pelayanan Medik	5	0
	Pengolahan Makanan	Seksi Pelayanan Medik	5	0
	Pengelola Obat dan Alat-Alat Kesehatan	Seksi Pelayanan Medik	5	0
	Pengadministrasian Gudang Farmasi	Seksi Pelayanan Medik	5	0
	Pengemudi Ambulan	Seksi Pelayanan Medik	4	0
	Binau Rumah Sakit	Seksi Pelayanan Medik	3	1
	Pemulasaran Jenazah	Seksi Pelayanan Medik	3	0
28	Badan Penanggulangan Bencana Daerah			
	Bendahara	Sub Bagian Tata Usaha	7	1
	Penyusun Program Anggaran dan Pelaporan	Sub Bagian Tata Usaha	7	0

No	Nama Jabatan Fungsional / Jabatan Pelaksana	Unit Organisasi	Kelas Jabatan	Persediaan Pegawai
1	2	4	5	6
	Pengelola Kepegawain	Sub Bagian Tata Usaha	6	1
	Pengelola Pemanfaatan Barang Milik Daerah	Sub Bagian Tata Usaha	6	1
	Verifikator Keuangan	Sub Bagian Tata Usaha	6	0
	Pengadministrasi Umum	Sub Bagian Tata Usaha	5	1
	Pengadministrasi Keuangan	Sub Bagian Tata Usaha	5	1
	Pengemudi	Sub Bagian Tata Usaha	3	0
	Pramu Bakti	Sub Bagian Tata Usaha	1	1
	Analisis Kerusakan Fisik dan Bangunan	Seksi Rehabilitasi Dan Rekonstruksi	7	0
	Analisis Bencana	Seksi Rehabilitasi Dan Rekonstruksi	7	0
	Pengelola Data	Seksi Rehabilitasi Dan Rekonstruksi	6	0
	Rescuer Penyelia	Seksi Kedaruratan Dan Logistik	9	0
	Analisis Bencana	Seksi Kedaruratan Dan Logistik	7	0
	Penyusun Program Perencanaan Operasi	Seksi Kedaruratan Dan Logistik	6	0
	Rescuer Pelaksana Lanjutan	Seksi Kedaruratan Dan Logistik	8	0
	Pengelola Logistik	Seksi Kedaruratan Dan Logistik	6	1
	Pengelola Gudang	Seksi Kedaruratan Dan Logistik	6	0
	Pengelola Data	Seksi Kedaruratan Dan Logistik	6	0
	Rescuer Pelaksana	Seksi Kedaruratan Dan Logistik	7	0
	Pemelihara Peralatan	Seksi Kedaruratan Dan Logistik	5	0
	Operator Alat Berat	Seksi Kedaruratan Dan Logistik	5	0
	Rescuer Pelaksana Pemula	Seksi Kedaruratan Dan Logistik	6	0
	Pengemudi	Seksi Kedaruratan Dan Logistik	3	0
	Analisis Bencana	Seksi Pencegahan Dan Kesiapsiagaan	7	0
	Penyuluh Bencana	Seksi Pencegahan Dan Kesiapsiagaan	7	0
	Pengelola Data	Seksi Pencegahan Dan Kesiapsiagaan	6	0
29	Kantor Kesatuan Bangsa Dan Politik			
	Bendahara	Sub Bagian Tata Usaha	7	1
	Pengelola Pemanfaatan Barang Milik Daerah	Sub Bagian Tata Usaha	6	0
	Pengelola Kepegawain	Sub Bagian Tata Usaha	6	1
	Pengelola Program dan Kegiatan	Sub Bagian Tata Usaha	6	0
	Pengelola Keuangan	Sub Bagian Tata Usaha	6	1
	Pengadministrasi Sarana dan Prasarana	Sub Bagian Tata Usaha	5	1

No	Nama Jabatan Fungsional / Jabatan Pelaksana	Unit Organisasi	Kelas Jabatan	Persediaan Pegawai
1	2	4	5	6
	Pengadministrasi Keuangan	Sub Bagian Tata Usaha	5	1
	Pengadministrasi Umum	Sub Bagian Tata Usaha	5	2
	Petugas Keamanan	Sub Bagian Tata Usaha	3	1
	Pengemudi	Sub Bagian Tata Usaha	3	0
	Pramu Bakti	Sub Bagian Tata Usaha	1	1
	Analisis Forum Kewaspadaan Diri Masyarakat	Seksi Pembinaan Kesatuan Bangsa	7	0
	Analisis Wawasan Kebangsaan	Seksi Pembinaan Kesatuan Bangsa	7	0
	Pengelola Data	Seksi Pembinaan Kesatuan Bangsa	6	0
	Analisis Wawasan Kebangsaan	Seksi Pembinaan Sosial Politik	7	0
	Pengelola Organisasi Politik dan Organisasi Kemasyarakatan	Seksi Pembinaan Sosial Politik	6	0
30	Kecamatan Bobotsari			
	Pengelola Pemanfaatan Barang Milik Daerah	Sub Bagian Umum dan Kepegawaian	6	0
	Pengadministrasi Umum	Sub Bagian Umum dan Kepegawaian	5	1
	Pengadministrasi Kepegawaian	Sub Bagian Umum dan Kepegawaian	5	1
	Petugas Keamanan	Sub Bagian Umum dan Kepegawaian	3	0
	Pengemudi	Sub Bagian Umum dan Kepegawaian	3	0
	Pramu Bakti	Sub Bagian Umum dan Kepegawaian	1	0
	Pengelola Keuangan	Sub Bagian Perencanaan dan Keuangan	6	0
	Pengadministrasi Keuangan	Sub Bagian Perencanaan dan Keuangan	5	0
	Pengelola Pajak Daerah	Seksi Pemerintahan Ketentraman Dan Ketertiban Umum	6	0
	Pengelola Sistem Informasi Administrasi Kependudukan	Seksi Pemerintahan Ketentraman Dan Ketertiban Umum	6	0
	Pengadministrasi Perumahan	Seksi Pemerintahan Keterbukaan Dan Keterlibatan Umum	5	0
	Pengadministrasi Kependudukan	Seksi Pemerintahan Keterbukaan Dan Keterlibatan Umum	5	1
	Pengadministrasi Pajak	Seksi Pemerintahan Ketentraman Dan Ketertiban Umum	5	1
	Petugas Keamanan	Seksi Pemerintahan Ketentraman Dan Ketertiban Umum	3	0

No	Nama Jafatan Fungsional / Jabatan Pelaksana	Unit Organisasi	Kelas Jabatan	Persediaan Pegawai
1	2	4	5	6
	Pengelola Pemberdayaan Masyarakat	Seksi Pemberdayaan Masyarakat Dan Desa	6	1
	Pengadministras. Sistem Informasi Pengendalian Pembangunan	Seksi Pemberdayaan Masyarakat Dan Desa	5	0
	Pengelola Kesejahteraan Sosial	Seksi Kesejahteraan Rakyat	6	1
	Pengelola Bina Kesejahteraan Keluarga	Seksi Kesejahteraan Rakyat	6	0
31	Kecamatan Bafungsari			
	Pengelola Pemanfaatan Barang Milik Daerah	Sub Bagian Umum dan Kepegawaian	6	0
	Pengadministrasi Umum	Sub Bagian Umum dan Kepegawaian	5	1
	Pengadministrasi Kepegawaian	Sub Bagian Umum dan Kepegawaian	5	0
	Petugas Keamanan	Sub Bagian Umum dan Kepegawaian	3	0
	Pengemudi	Sub Bagian Umum dan Kepegawaian	3	0
	Pramu Bakti	Sub Bagian Umum dan Kepegawaian	1	0
	Pengelola Keuangan	Sub Bagian Perencanaan dan Keuangan	6	0
	Pengadministrasi Keuangan	Sub Bagian Perencanaan dan Keuangan	5	0
	Pengelola Pajak Daerah	Seksi Pemerintahan Ketentraman Dan Ketertiban Umum	6	0
	Pengelola Sistem Informasi Administrasi Kependudukan	Seksi Pemerintahan Ketentraman Dan Ketertiban Umum	6	0
	Pengadministrasi Pertanahan	Seksi Pemerintahan Ketentraman Dan Ketertiban Umum	5	0
	Pengadministrasi Kependudukan	Seksi Pemerintahan Ketentraman Dan Ketertiban Umum	5	0
	Pengadministrasi Pajak	Seksi Pemerintahan Ketentraman Dan Ketertiban Umum	5	0
	Petugas Keamanan	Seksi Pemerintahan Ketentraman Dan Ketertiban Umum	3	1
	Pengelola Pemberdayaan Masyarakat	Seksi Pemberdayaan Masyarakat Dan Desa	6	1
	Pengadministrasi Sistem Informasi Pengendalian Pembangunan	Seksi Pemberdayaan Masyarakat Dan Desa	5	1
	Pengelola Kesejahteraan Sosial	Seksi Kesejahteraan Rakyat	5	1
	Pengelola Bina Kesejahteraan Keluarga	Seksi Kesejahteraan Rakyat	5	0
32	Kecamatan Bukateja			
	Pengelola Pemanfaatan Barang Milik Daerah	Sub Bagian Umum dan Kepegawaian	5	0

No	Nama Jabatan Fungsional / Jabatan Pelaksana	Unit Organisasi	Kelas Jabatan	Persediaan Pegawai
1	2	4	5	6
	Pengadministrasi Umum	Sub Bagian Umum dan Kepegawaian	5	2
	Pengadministrasi Kepegawaian	Sub Bagian Umum dan Kepegawaian	5	0
	Petugas Keamanan	Sub Bagian Umum dan Kepegawaian	3	0
	Pengemudi	Sub Bagian Umum dan Kepegawaian	3	2
	Pramu Bakti	Sub Bagian Umum dan Kepegawaian	1	2
	Pengelola Keuangan	Sub Bagian Perencanaan dan Keuangan	6	0
	Pengadministrasi Keuangan	Sub Bagian Perencanaan dan Keuangan	5	1
	Pengelola Pajak Daerah	Seksi Pemerintahan Ketenraman Dan Ketertiban Umum	6	0
	Pengelola Sistem Informasi Administrasi Kependudukan	Seksi Pemerintahan Ketenraman Dan Ketertiban Umum	6	0
	Pengadministrasi Pertanahan	Seksi Pemerintahan Ketenraman Dan Ketertiban Umum	5	0
	Pengadministrasi Kependudukan	Seksi Pemerintahan Ketenraman Dan Ketertiban Umum	5	1
	Pengadministrasi Pajak	Seksi Pemerintahan Ketenraman Dan Ketertiban Umum	5	1
	Petugas Keamanan	Seksi Pemerintahan Ketenraman Dan Ketertiban Umum	3	1
	Pengelola Pembudayaan Masyarakat	Seksi Pembudayaan Masyarakat Dan Desa	6	1
	Pengadministrasi Sistem Informasi Pengendalian Pembangunan	Seksi Pembudayaan Masyarakat Dan Desa	5	0
	Pengelola Kesejahteraan Sosial	Seksi Kesejahteraan Rakyat	6	0
	Pengelola Bina Kesejahteraan Keluarga	Seksi Kesejahteraan Rakyat	6	0
33	Kecamatan Kaligondang			
	Pengelola Pemanfaatan Barang Milik Daerah	Sub Bagian Umum dan Kepegawaian	6	0
	Pengadministrasi Umum	Sub Bagian Umum dan Kepegawaian	5	0
	Pengadministrasi Kepegawaian	Sub Bagian Umum dan Kepegawaian	5	0
	Petugas Keamanan	Sub Bagian Umum dan Kepegawaian	3	0
	Pengemudi	Sub Bagian Umum dan Kepegawaian	3	0
	Pramu Bakti	Sub Bagian Umum dan Kepegawaian	1	0
	Pengelola Keuangan	Sub Bagian Perencanaan dan Keuangan	6	0

No	Nama Jabatan Fungsional / Jabatan Pelaksana	Unit Organisasi	Kelas Jabatan	Persediaan Pegawai
2	2	4	5	5
	Pengadministras Keuangan	Sub Bagian Perencanaan dan Keuangan	5	2
	Pengelola Pajak Daerah	Seksi Pemerintahan Ketentraman Dan Ketertiban Umum	6	0
	Pengelola Sistem Informasi Administrasi Kependudukan	Seksi Pemerintahan Ketentraman Dan Ketertiban Umum	6	0
	Pengadministras Pertanahan	Seksi Pemerintahan Ketentraman Dan Ketertiban Umum	5	0
	Pengadministras Kependudukan	Seksi Pemerintahan Ketentraman Dan Ketertiban Umum	5	1
	Pengadministras Pajak	Seksi Pemerintahan Ketentraman Dan Ketertiban Umum	5	0
	Petugas Keamanan	Seksi Pemerintahan Ketentraman Dan Ketertiban Umum	3	3
	Pengelola Pemberdayaan Masyarakat	Seksi Pemberdayaan Masyarakat Dan Desa	6	1
	Pengadministras Sistem Informasi Pengendalian Pembangunan	Seksi Pemberdayaan Masyarakat Dan Desa	5	0
	Pengelola Kesejahteraan Sosial	Seksi Kesejahteraan Rakyat	6	0
	Pengelola Bina Kesejahteraan Keluarga	Seksi Kesejahteraan Rakyat	6	0
34	Kecamatan Kallianah			
	Pengelola Pemanfaatan Barang Milik Daerah	Sub Bagian Umum dan Kepegawaian	6	0
	Pengadministras Umum	Sub Bagian Umum dan Kepegawaian	5	0
	Pengadministras Kepegawaian	Sub Bagian Umum dan Kepegawaian	5	0
	Petugas Keamanan	Sub Bagian Umum dan Kepegawaian	3	0
	Pengemudi	Sub Bagian Umum dan Kepegawaian	3	0
	Pramu Bakti	Sub Bagian Umum dan Kepegawaian	1	1
	Pengelola Keuangan	Sub Bagian Perencanaan dan Keuangan	6	1
	Pengadministras Keuangan	Sub Bagian Perencanaan dan Keuangan	5	0
	Pengelola Pajak Daerah	Seksi Pemerintahan Ketentraman Dan Ketertiban Umum	5	1
	Pengelola Sistem Informasi Administrasi Kependudukan	Seksi Pemerintahan Ketentraman Dan Ketertiban Umum	5	0

No	Nama Jabatan Fungsional / Jabatan Pelaksana	Unit Organisasi	Kelas Jabatan	Persediaan Pegawai
1	2	4	5	6
	Pengadministrasi Pertanahan	Seksi Pemerintahan Ketentraman Dan Ketertiban Umum	5	0
	Pengadministrasi Kependudukan	Seksi Pemerintahan Ketentraman Dan Ketertiban Umum	5	0
	Pengadministrasi Pajak	Seksi Pemerintahan Ketentraman Dan Ketertiban Umum	5	0
	Petugas Keamanan	Seksi Pemerintahan Ketentraman Dan Ketertiban Umum	3	0
	Pengelola Pemberdayaan Masyarakat	Seksi Pemberdayaan Masyarakat Dan Desa	6	0
	Pengadministrasi Sistem Informasi Pengendalian Pembangunan	Seksi Pemberdayaan Masyarakat Dan Desa	5	0
	Pengelola Kesejahteraan Sosial	Seksi Kesejahteraan Rakyat	6	0
	Pengelola Bina Kesejahteraan Keluarga	Seksi Kesejahteraan Rakyat	6	0
35	Kecamatan Karanganyar			
	Pengelola Pemanfaatan Barang Milik Daerah	Sub Bagian Umum dan Kepegawaian	6	0
	Pengadministrasi Umum	Sub Bagian Umum dan Kepegawaian	5	2
	Pengadministrasi Kepegawaian	Sub Bagian Umum dan Kepegawaian	5	0
	Petugas Keamanan	Sub Bagian Umum dan Kepegawaian	3	0
	Pengemudi	Sub Bagian Umum dan Kepegawaian	3	0
	Pramu Bakti	Sub Bagian Umum dan Kepegawaian	1	0
	Pengelola Keuangan	Sub Bagian Perencanaan dan Keuangan	6	0
	Pengadministrasi Keuangan	Sub Bagian Perencanaan dan Keuangan	5	0
	Pengelola Pajak Daerah	Seksi Pemerintahan Ketentraman Dan Ketertiban Umum	6	1
	Pengelola Sistem Informasi Administrasi Kependudukan	Seksi Pemerintahan Ketentraman Dan Ketertiban Umum	6	0
	Pengadministrasi Pertanahan	Seksi Pemerintahan Ketentraman Dan Ketertiban Umum	5	0
	Pengadministrasi Kependudukan	Seksi Pemerintahan Ketentraman Dan Ketertiban Umum	5	1
	Pengadministrasi Pajak	Seksi Pemerintahan Ketentraman Dan Ketertiban Umum	5	0

No	Nama Jabatan Fungsional / Jabatan Pelaksana	Unit Organisasi	Kelas Jabatan	Persediaan Pegawai
1	2	4	5	6
	Petugas Keamanan	Seksi Pemerintahan Ketentraman Dan Ketertiban Umum	3	0
	Pengelola Pemberdayaan Masyarakat	Seksi Pemberdayaan Masyarakat Dan Desa	6	0
	Pengadministrasi Sistem Informasi Pengendalian Pembangunan	Seksi Pemberdayaan Masyarakat Dan Desa	5	1
	Pengelola Kesejahteraan Sosial	Seksi Kesejahteraan Rakyat	6	0
	Pengelola Bina Kesejahteraan Keluarga	Seksi Kesejahteraan Rakyat	6	0
36	Kecamatan Karangjambu			
	Pengelola Pemanfaatan Barang Milik Daerah	Sub Bagian Umum dan Kepegawaian	6	0
	Pengadministrasi Umum	Sub Bagian Umum dan Kepegawaian	5	2
	Pengadministrasi Kepegawaian	Sub Bagian Umum dan Kepegawaian	5	0
	Petugas Keamanan	Sub Bagian Umum dan Kepegawaian	3	0
	Pengemudi	Sub Bagian Umum dan Kepegawaian	3	1
	Pramu Bakti	Sub Bagian Umum dan Kepegawaian	1	0
	Pengelola Keuangan	Sub Bagian Perencanaan dan Keuangan	6	0
	Pengadministrasi Keuangan	Sub Bagian Perencanaan dan Keuangan	5	1
	Pengelola Pajak Daerah	Seksi Pemerintahan Ketentraman Dan Ketertiban Umum	6	0
	Pengelola Sistem Informasi Administrasi Kependudukan	Seksi Pemerintahan Ketentraman Dan Ketertiban Umum	6	0
	Pengadministrasi Pertanahan	Seksi Pemerintahan Ketentraman Dan Ketertiban Umum	5	0
	Pengadministrasi Kependudukan	Seksi Pemerintahan Ketentraman Dan Ketertiban Umum	5	0
	Pengadministrasi Pajak	Seksi Pemerintahan Ketentraman Dan Ketertiban Umum	5	1
	Petugas Keamanan	Seksi Pemerintahan Ketentraman Dan Ketertiban Umum	3	0
	Pengelola Pemberdayaan Masyarakat	Seksi Pemberdayaan Masyarakat Dan Desa	6	0
	Pengadministrasi Sistem Informasi Pengendalian Pembangunan	Seksi Pemberdayaan Masyarakat Dan Desa	5	0
	Pengelola Kesejahteraan Sosial	Seksi Kesejahteraan Rakyat	6	0
	Pengelola Bina Kesejahteraan Keluarga	Seksi Kesejahteraan Rakyat	6	0

No	Nama Jabatan Fungsional / Jabatan Pelaksana	Unit Organisasi	Kelas Jabatan	Persediaan Pegawai
1	2	4	5	6
37	Kecamatan Karangmoncol			
	Pengelola Pemanfaatan Barang Milik Daerah	Sub Bagian Umum dan Kepegawalan	6	0
	Pengadministrasi Umum	Sub Bagian Umum dan Kepegawalan	5	0
	Pengadministrasi Kepegawalan	Sub Bagian Umum dan Kepegawalan	5	0
	Petugas Keamanan	Sub Bagian Umum dan Kepegawalan	3	0
	Pengemudi	Sub Bagian Umum dan Kepegawalan	3	0
	Pramu Bakli	Sub Bagian Umum dan Kepegawalan	1	1
	Pengelola Keuangan	Sub Bagian Perencanaan dan Keuangan	6	0
	Pengadministrasi Keuangan	Sub Bagian Perencanaan dan Keuangan	5	1
	Pengelola Pajak Daerah	Seksi Pemerintahan Ketentraman Dan Ketertiban Umum	6	0
	Pengelola Sistem Informasi Administrasi Kependudukan	Seksi Pemerintahan Ketentraman Dan Ketertiban Umum	5	1
	Pengadministrasi Pertanahan	Seksi Pemerintahan Ketentraman Dan Ketertiban Umum	5	0
	Pengadministrasi Kependudukan	Seksi Pemerintahan Ketentraman Dan Ketertiban Umum	5	1
	Pengadministrasi Pajak	Seksi Pemerintahan Ketentraman Dan Ketertiban Umum	5	1
	Petugas Keamanan	Seksi Pemerintahan Ketentraman Dan Ketertiban Umum	3	0
	Pengelola Pemberdayaan Masyarakat	Seksi Pemberdayaan Masyarakat Dan Desa	6	0
	Pengadministrasi Sistem Informasi Pengendalian Pembangunan	Seksi Pemberdayaan Masyarakat Dan Desa	5	1
	Pengelola Kesejahteraan Sosial	Seksi Kesejahteraan Rakyat	6	0
	Pengelola Bina Kesejahteraan Keluarga	Seksi Kesejahteraan Rakyat	6	0
38	Kecamatan Karangreja			
	Pengelola Pemanfaatan Barang Milik Daerah	Sub Bagian Umum dan Kepegawalan	6	0
	Pengadministrasi Umum	Sub Bagian Umum dan Kepegawalan	5	1
	Pengadministrasi Kepegawalan	Sub Bagian Umum dan Kepegawalan	5	0
	Petugas Keamanan	Sub Bagian Umum dan Kepegawalan	3	0
	Pengemudi	Sub Bagian Umum dan Kepegawalan	3	0

No	Nama Jabatan Fungsional / Jabatan Pelaksana	Unit Organisasi	Kelas Jabatan	Persediaan Pegawai
1	2	3	5	6
	Pramu Bakti	Sub Bagian Umum dan Kepegawaian	1	0
	Pengelola Keuangan	Sub Bagian Perencanaan dan Keuangan	6	0
	Pengadministrasi Keuangan	Sub Bagian Perencanaan dan Keuangan	5	1
	Pengelola Pajak Daerah	Seksi Pemerintahan Ketentraman Dan Ketertiban Umum	6	0
	Pengelola Sistem Informasi Administrasi Kependudukan	Seksi Pemerintahan Ketentraman Dan Ketertiban Umum	6	0
	Pengadministrasi Pertanahan	Seksi Pemerintahan Ketentraman Dan Ketertiban Umum	5	1
	Pengadministrasi Kependudukan	Seksi Pemerintahan Ketentraman Dan Ketertiban Umum	5	0
	Pengadministrasi Pajak	Seksi Pemerintahan Ketentraman Dan Ketertiban Umum	5	0
	Pelugas Keamanan	Seksi Pemerintahan Ketentraman Dan Ketertiban Umum	3	0
	Pengelola Pemberdayaan Masyarakat	Seksi Pemberdayaan Masyarakat Dan Desa	6	0
	Pengadministrasi Sistem Informasi Pengendalian Pembangunan	Seksi Pemberdayaan Masyarakat Dan Desa	5	1
	Pengelola Kesejahteraan Sosial	Seksi Kesejahteraan Rakyat	6	0
	Pengelola Bina Kesejahteraan Keluarga	Seksi Kesejahteraan Rakyat	6	0
39	Kecamatan Kajibong			
	Pengelola Pemanfaatan Barang Milik Daerah	Sub Bagian Umum dan Kepegawaian	6	1
	Pengadministrasi Umum	Sub Bagian Umum dan Kepegawaian	5	2
	Pengadministrasi Kepegawaian	Sub Bagian Umum dan Kepegawaian	5	0
	Pelugas Keamanan	Sub Bagian Umum dan Kepegawaian	3	0
	Pengemudi	Sub Bagian Umum dan Kepegawaian	3	1
	Pramu Bakti	Sub Bagian Umum dan Kepegawaian	1	0
	Pengelola Keuangan	Sub Bagian Perencanaan dan Keuangan	6	0
	Pengadministrasi Keuangan	Sub Bagian Perencanaan dan Keuangan	5	2
	Pengelola Pajak Daerah	Seksi Pemerintahan Ketentraman Dan Ketertiban Umum	6	1

No	Nama Jabatan Fungsional / Jabatan Pelaksana	Unit Organisasi	Kelas Jabatan	Persediaan Pegawai
1	2	4	5	6
	Pengelola Sistem Informasi Administrasi Kependudukan	Seksi Pemerintahan Ketentraman Dan Ketertiban Umum	6	0
	Pengadministrasi Pertanahan	Seksi Pemerintahan Ketentraman Dan Ketertiban Umum	5	0
	Pengadministrasi Kependudukan	Seksi Pemerintahan Ketentraman Dan Ketertiban Umum	5	1
	Pengadministrasi Pajak	Seksi Pemerintahan Ketentraman Dan Keterliban Umum	5	0
	Petugas Keamanan	Seksi Pemerintahan Ketentraman Dan Keterliban Umum	3	1
	Pengelola Pemberdayaan Masyarakat	Seksi Pemberdayaan Masyarakat Dan Desa	6	0
	Pengadministrasi Sistem Informasi Pengendalian Pembangunan	Seksi Pemberdayaan Masyarakat Dan Desa	5	1
	Pengelola Kesejahteraan Sosial	Seksi Kesejahteraan Rakyat	6	0
	Pengelola Bina Kesejahteraan Keluarga	Seksi Kesejahteraan Rakyat	6	0
40	Kecamatan Kemangkon			
	Pengelola Pemanfaatan Barang Milik Daerah	Sub Bagian Umum dan Kepegawaian	6	0
	Pengadministrasi Umum	Sub Bagian Umum dan Kepegawaian	5	0
	Pengadministrasi Kepegawaian	Sub Bagian Umum dan Kepegawaian	5	0
	Petugas Keamanan	Sub Bagian Umum dan Kepegawaian	3	0
	Pengemudi	Sub Bagian Umum dan Kepegawaian	3	0
	Pramu Bakti	Sub Bagian Umum dan Kepegawaian	1	1
	Pengelola Keuangan	Sub Bagian Perencanaan dan Keuangan	6	1
	Pengadministrasi Keuangan	Sub Bagian Perencanaan dan Keuangan	5	0
	Pengelola Pajak Daerah	Seksi Pemerintahan Ketentraman Dan Ketertiban Umum	6	0
	Pengelola Sistem Informasi Administrasi Kependudukan	Seksi Pemerintahan Ketentraman Dan Ketertiban Umum	6	0
	Pengadministrasi Pertanahan	Seksi Pemerintahan Ketentraman Dan Ketertiban Umum	5	0
	Pengadministrasi Kependudukan	Seksi Pemerintahan Ketentraman Dan Ketertiban Umum	5	1

No	Nama Jabatan Fungsional / Jabatan Pelaksana	Unit Organisasi	Kelas Jabatan	Persediaan Pegawai
1	2	4	5	6
	Pengadministrasi Pajak	Seksi Pemerintahan Ketentraman Dan Ketertiban Umum	5	0
	Petugas Keamanan	Seksi Pemerintahan Ketentraman Dan Ketertiban Umum	3	0
	Pengelola Pemberdayaan Masyarakat	Seksi Pemberdayaan Masyarakat Dan Desa	6	0
	Pengadministrasi Sistem Informasi Pengendalian Pembangunan	Seksi Pemberdayaan Masyarakat Dan Desa	5	1
	Pengelola Kesejahteraan Sosial	Seksi Kesejahteraan Rakyat	6	0
	Pengelola Bina Kesejahteraan Keluarga	Seksi Kesejahteraan Rakyat	6	0
41	Kecamatan Kertanegara			
	Pengelola Pemanfaatan Barang Milik Daerah	Sub Bagian Umum dan Kepegawaian	6	1
	Pengadministrasi Umum	Sub Bagian Umum dan Kepegawaian	5	1
	Pengadministrasi Kepegawaian	Sub Bagian Umum dan Kepegawaian	5	0
	Petugas Keamanan	Sub Bagian Umum dan Kepegawaian	3	0
	Kemudi	Sub Bagian Umum dan Kepegawaian	3	0
	Pramu Bakti	Sub Bagian Umum dan Kepegawaian	1	0
	Pengelola Keuangan	Sub Bagian Perencanaan dan Keuangan	6	0
	Pengadministrasi Keuangan	Sub Bagian Perencanaan dan Keuangan	5	1
	Pengelola Pajak Daerah	Seksi Pemerintahan Ketentraman Dan Ketertiban Umum	5	1
	Pengelola Sistem Informasi Administrasi Kependudukan	Seksi Pemerintahan Ketentraman Dan Ketertiban Umum	5	0
	Pengadministrasi Pertanahan	Seksi Pemerintahan Ketentraman Dan Ketertiban Umum	5	0
	Pengadministrasi Kependudukan	Seksi Pemerintahan Ketentraman Dan Ketertiban Umum	5	0
	Pengadministrasi Pajak	Seksi Pemerintahan Ketentraman Dan Ketertiban Umum	5	0
	Petugas Keamanan	Seksi Pemerintahan Ketentraman Dan Ketertiban Umum	3	0
	Pengelola Pemberdayaan Masyarakat	Seksi Pemberdayaan Masyarakat Dan Desa	6	0
	Pengadministrasi Sistem Informasi Pengendalian Pembangunan	Seksi Pemberdayaan Masyarakat Dan Desa	5	0

No	Nama Jabatan Fungsional / Jabatan Pelaksana	Unit Organisasi	Kelas Jabatan	Persediaan Pegawai
1	2	4	5	6
	Pengelola Kesejahteraan Sosial	Seksi Kesejahteraan Rakyat	6	0
	Pengelola Bina Kesejahteraan Keluarga	Seksi Kesejahteraan Rakyat	6	0
42	Kecamatan Kutasari			
	Pengelola Pemanfaatan Barang Milik Daerah	Sub Bagian Umum dan Kepegawaian	6	0
	Pengadministrasi Umum	Sub Bagian Umum dan Kepegawaian	5	3
	Pengadministrasi Kepegawaian	Sub Bagian Umum dan Kepegawaian	5	0
	Petugas Keamanan	Sub Bagian Umum dan Kepegawaian	3	0
	Pengemudi	Sub Bagian Umum dan Kepegawaian	3	0
	Pramu Bakti	Sub Bagian Umum dan Kepegawaian	1	0
	Pengelola Keuangan	Sub Bagian Perencanaan dan Keuangan	6	1
	Pengadministrasi Keuangan	Sub Bagian Perencanaan dan Keuangan	5	0
	Pengelola Pajak Daerah	Seksi Pemerintahan Ketentraman Dan Ketertiban Umum	6	0
	Pengelola Sistem Informasi Administrasi Kependudukan	Seksi Pemerintahan Ketentraman Dan Ketertiban Umum	6	0
	Pengadministrasi Pertanahan	Seksi Pemerintahan Ketentraman Dan Ketertiban Umum	5	1
	Pengadministrasi Kependudukan	Seksi Pemerintahan Ketentraman Dan Ketertiban Umum	5	0
	Pengadministrasi Pajak	Seksi Pemerintahan Ketentraman Dan Ketertiban Umum	5	0
	Petugas Keamanan	Seksi Pemerintahan Ketentraman Dan Ketertiban Umum	3	0
	Pengelola Pemberdayaan Masyarakat	Seksi Pemberdayaan Masyarakat Dan Desa	6	0
	Pengadministrasi Sistem Informasi Pengendalian Pembangunan	Seksi Pemberdayaan Masyarakat Dan Desa	5	1
	Pengelola Kesejahteraan Sosial	Seksi Kesejahteraan Rakyat	6	0
	Pengelola Bina Kesejahteraan Keluarga	Seksi Kesejahteraan Rakyat	6	0
43	Kecamatan Mrebet			
	Pengelola Pemanfaatan Barang Milik Daerah	Sub Bagian Umum dan Kepegawaian	6	1
	Pengadministrasi Umum	Sub Bagian Umum dan Kepegawaian	5	2
	Pengadministrasi Kepegawaian	Sub Bagian Umum dan Kepegawaian	5	0

No	Nama Jabatan Fungsional / Jabatan Pelaksana	Unit Organisasi	Kelas Jabatan	Persediaan Pegawai
1	2	4	5	6
	Petugas Keamanan	Sub Bagian Umum dan Kepegawaian	3	0
	Pengemudi	Sub Bagian Umum dan Kepegawaian	3	0
	Pramu Bakti	Sub Bagian Umum dan Kepegawaian	1	0
	Pengelola Keuangan	Sub Bagian Perencanaan dan Keuangan	6	1
	Pengadministrasi Keuangan	Sub Bagian Perencanaan dan Keuangan	5	1
	Pengelola Pajak Daerah	Seksi Pemerintahan Ketentraman Dan Ketertiban Umum	6	0
	Pengelola Sistem Informasi Administrasi Kependudukan	Seksi Pemerintahan Ketentraman Dan Ketertiban Umum	6	0
	Pengadministrasi Pertanahan	Seksi Pemerintahan Ketentraman Dan Ketertiban Umum	5	0
	Pengadministrasi Kependudukan	Seksi Pemerintahan Ketentraman Dan Ketertiban Umum	5	0
	Pengadministrasi Pajak	Seksi Pemerintahan Ketentraman Dan Ketertiban Umum	5	0
	Petugas Keamanan	Seksi Pemerintahan Ketentraman Dan Ketertiban Umum	3	1
	Pengelola Pemberdayaan Masyarakat	Seksi Pemberdayaan Masyarakat Dan Desa	6	1
	Pengadministrasi Sistem Informasi Pengendalian Pembangunan	Seksi Pemberdayaan Masyarakat Dan Desa	5	0
	Pengelola Kesejahteraan Sosial	Seksi Kesejahteraan Rakyat	6	0
	Pengelola Bina Kesejahteraan Keluarga	Seksi Kesejahteraan Rakyat	6	0
44	Kecamatan Padamaru			
	Pengelola Pemanfaatan Barang Milik Daerah	Sub Bagian Umum dan Kepegawaian	6	0
	Pengadministrasi Umum	Sub Bagian Umum dan Kepegawaian	5	1
	Pengadministrasi Kepegawaian	Sub Bagian Umum dan Kepegawaian	5	0
	Petugas Keamanan	Sub Bagian Umum dan Kepegawaian	3	0
	Pengemudi	Sub Bagian Umum dan Kepegawaian	3	0
	Pramu Bakti	Sub Bagian Umum dan Kepegawaian	1	0
	Pengelola Keuangan	Sub Bagian Perencanaan dan Keuangan	6	0
	Pengadministrasi Keuangan	Sub Bagian Perencanaan dan Keuangan	5	2

No	Nama Jabatan Fungsional / Jabatan Pelaksana	Unit Organisasi	Kelas Jabatan	Persediaan Pegawai
1	2	4	5	6
	Pengelola Pajak Daerah	Seksi Pemerintahan Ketentraman Dan Ketertiban Umum	6	0
	Pengelola Sistem Informasi Administrasi Kependudukan	Seksi Pemerintahan Ketentraman Dan Ketertiban Umum	6	0
	Pengadministrasian Pertanahan	Seksi Pemerintahan Ketentraman Dan Ketertiban Umum	5	0
	Pengadministrasian Kependudukan	Seksi Pemerintahan Ketentraman Dan Ketertiban Umum	5	0
	Pengadministrasian Pajak	Seksi Pemerintahan Ketentraman Dan Ketertiban Umum	5	1
	Petugas Keamanan	Seksi Pemerintahan Ketentraman Dan Ketertiban Umum	3	1
	Pengelola Pemberdayaan Masyarakat	Seksi Pemberdayaan Masyarakat Dan Desa	6	1
	Pengadministrasian Sistem Informasi Pengendalian Pembangunan	Seksi Pemberdayaan Masyarakat Dan Desa	5	0
	Pengelola Kesejahteraan Sosial	Seksi Kesejahteraan Rakyat	6	1
	Pengelola Bina Kesejahteraan Keluarga	Seksi Kesejahteraan Rakyat	6	1
45	Kecamatan Pengadegan			
	Pengelola Pemanfaatan Barang Milik Daerah	Sub Bagian Umum dan Kepegawaian	6	0
	Pengadministrasian Umum	Sub Bagian Umum dan Kepegawaian	5	2
	Pengadministrasian Kepegawaian	Sub Bagian Umum dan Kepegawaian	5	0
	Petugas Keamanan	Sub Bagian Umum dan Kepegawaian	3	0
	Pengemudi	Sub Bagian Umum dan Kepegawaian	3	0
	Pramu Bakti	Sub Bagian Umum dan Kepegawaian	1	0
	Pengelola Keuangan	Sub Bagian Perencanaan dan Keuangan	6	0
	Pengadministrasian Keuangan	Sub Bagian Perencanaan dan Keuangan	5	0
	Pengelola Pajak Daerah	Seksi Pemerintahan Ketentraman Dan Ketertiban Umum	6	0
	Pengelola Sistem Informasi Administrasi Kependudukan	Seksi Pemerintahan Ketentraman Dan Ketertiban Umum	6	1
	Pengadministrasian Pertanahan	Seksi Pemerintahan Ketentraman Dan Ketertiban Umum	5	1

No	Nama Jabatan Fungsional / Jabatan Pelaksana	Unit Organisasi	Kelas Jabatan	Persediaan Pegawai
1	2	4	5	6
	Pengadministrasian Kependudukan	Seksi Pemerintahan Ketentraman Dan Ketertiban Umum	5	1
	Pengadministrasian Pajak	Seksi Pemerintahan Ketentraman Dan Ketertiban Umum	5	1
	Petugas Keamanan	Seksi Pemerintahan Ketentraman Dan Ketertiban Umum	3	0
	Pengelola Pemberdayaan Masyarakat	Seksi Pemberdayaan Masyarakat Dan Desa	6	1
	Pengadministrasian Sistem Informasi Pengendalian Pembangunan	Seksi Pemberdayaan Masyarakat Dan Desa	5	1
	Pengelola Kesejahteraan Sosial	Seksi Kesejahteraan Rakyat	6	1
	Pengelola Bina Kesejahteraan Keluarga	Seksi Kesejahteraan Rakyat	6	0
46	Kecamatan Purbalingga			
	Pengelola Pemanfaatan Barang Milik Daerah	Sub Bagian Umum dan Kepegawaian	6	1
	Pengadministrasian Umum	Sub Bagian Umum dan Kepegawaian	5	0
	Pengadministrasian Kepegawaian	Sub Bagian Umum dan Kepegawaian	5	0
	Petugas Keamanan	Sub Bagian Umum dan Kepegawaian	3	0
	Pengemudi	Sub Bagian Umum dan Kepegawaian	3	0
	Pramu Bakti	Sub Bagian Umum dan Kepegawaian	1	1
	Pengelola Keuangan	Sub Bagian Perencanaan dan Keuangan	6	0
	Pengadministrasian Keuangan	Sub Bagian Perencanaan dan Keuangan	5	1
	Pengelola Pajak Daerah	Seksi Pemerintahan Ketentraman Dan Ketertiban Umum	5	0
	Pengelola Sistem Informasi Administrasi Kependudukan	Seksi Pemerintahan Ketentraman Dan Ketertiban Umum	5	0
	Pengadministrasian Pertanahan	Seksi Pemerintahan Ketentraman Dan Ketertiban Umum	5	0
	Pengadministrasian Kependudukan	Seksi Pemerintahan Ketentraman Dan Ketertiban Umum	5	0
	Pengadministrasian Pajak	Seksi Pemerintahan Ketentraman Dan Ketertiban Umum	5	0
	Petugas Keamanan	Seksi Pemerintahan Ketentraman Dan Ketertiban Umum	3	0

No	Nama Jabatan Fungsional / Jabatan Pelaksana	Unit Organisasi	Kelas Jabatan	Persediaan Pegawai
1	2	4	5	6
	Pengelola Pemberdayaan Masyarakat	Seksi Pemberdayaan Masyarakat Dan Desa	6	0
	Pengadministrasi Sistem Informasi Pengendalian Pembangunan	Seksi Pemberdayaan Masyarakat Dan Desa	3	0
	Pengelola Kesejahteraan Sosial	Seksi Kesejahteraan Rakyat	5	0
	Pengelola Bina Kesejahteraan Keluarga	Seksi Kesejahteraan Rakyat	5	0
47	<i>Kecamatan Rembang</i>			
	Pengelola Pemanfaatan Barang Milik Daerah	Sub Bagian Umum dan Kepegawaian	6	0
	Pengadministrasi Umum	Sub Bagian Umum dan Kepegawaian	5	1
	Pengadministrasi Kepegawaian	Sub Bagian Umum dan Kepegawaian	5	0
	Petugas Keamanan	Sub Bagian Umum dan Kepegawaian	3	0
	Pengemudi	Sub Bagian Umum dan Kepegawaian	3	1
	Pramu Bakti	Sub Bagian Umum dan Kepegawaian	1	0
	Pengelola Keuangan	Sub Bagian Perencanaan dan Keuangan	6	0
	Pengadministrasi Keuangan	Sub Bagian Perencanaan dan Keuangan	5	1
	Pengelola Pajak Daerah	Seksi Pemerintahan Ketentraman Dan Ketertiban Umum	6	0
	Pengelola Sistem Informasi Administrasi Kependudukan	Seksi Pemerintahan Ketentraman Dan Ketertiban Umum	6	0
	Pengadministrasi Pertanahan	Seksi Pemerintahan Ketentraman Dan Ketertiban Umum	5	0
	Pengadministrasi Kependudukan	Seksi Pemerintahan Ketentraman Dan Ketertiban Umum	5	1
	Pengadministrasi Pajak	Seksi Pemerintahan Ketentraman Dan Ketertiban Umum	5	1
	Petugas Keamanan	Seksi Pemerintahan Ketentraman Dan Ketertiban Umum	5	0
	Pengelola Pemberdayaan Masyarakat	Seksi Pemberdayaan Masyarakat Dan Desa	5	0
	Pengadministrasi Sistem Informasi Pengendalian Pembangunan	Seksi Pemberdayaan Masyarakat Dan Desa	5	0
	Pengelola Kesejahteraan Sosial	Seksi Kesejahteraan Rakyat	5	1
	Pengelola Bina Kesejahteraan Keluarga	Seksi Kesejahteraan Rakyat	5	0
48	<i>Kelurahan Bancar</i>			
	Pengelola Keuangan	Sekretariat	6	1

No	Nama Jabatan Fungsional / Jabatan Pelaksana	Unit Organisasi	Kelas Jabatan	Persediaan Pegawai
1	2	4	5	6
	Pengelola Pemanfaatan Barang Milik Daerah	Sekretariat	6	0
	Pengadministrasi Sarana dan Prasarana	Sekretariat	5	1
	Pengadministrasi Keuangan	Sekretariat	5	1
	Pengadministrasi Umum	Sekretariat	5	0
	Petugas Keamanan	Sekretariat	3	0
	Pramu Bakti	Sekretariat	1	0
	Pengelola Pajak Daerah	Seksi Pemerintahan, Ketertahanan dan Ketertiban Umum	6	0
	Pengadministrasi Pajak	Seksi Pemerintahan, Ketertahanan dan Ketertiban Umum	5	0
	Pengadministrasi Pertanahan	Seksi Pemerintahan, Ketertahanan dan Ketertiban Umum	5	0
	Pengadministrasi Kependudukan	Seksi Pemerintahan, Ketertahanan dan Ketertiban Umum	5	0
	Pengelola Pemberdayaan Masyarakat	Seksi Pemberdayaan Masyarakat	6	0
	Pengelola Kesejahteraan Sosial	Seksi Kesejahteraan Rakyat	6	0
49	<i>Kelurahan Bojong</i>			
	Pengelola Keuangan	Sekretariat	6	1
	Pengelola Pemanfaatan Barang Milik Daerah	Sekretariat	6	0
	Pengadministrasi Sarana dan Prasarana	Sekretariat	5	0
	Pengadministrasi Keuangan	Sekretariat	5	0
	Pengadministrasi Umum	Sekretariat	5	1
	Petugas Keamanan	Sekretariat	3	0
	Pramu Bakti	Sekretariat	1	0
	Pengelola Pajak Daerah	Seksi Pemerintahan, Ketertahanan dan Keterlibatan Umum	6	0
	Pengadministrasi Pajak	Seksi Pemerintahan, Ketertahanan dan Keterlibatan Umum	5	0
	Pengadministrasi Pertanahan	Seksi Pemerintahan, Ketertahanan dan Keterlibatan Umum	5	0

No	Nama Jabatan Fungsional / Jabatan Pelaksana	Unit Organisasi	Kelas Jabatan	Persediaan Pegawai
1	2	4	5	6
	Pengadministrasian Kependudukan	Seksi Pemerintahan, Ketentraman dan Ketertiban Umum	5	0
	Pengelola Pemberdayaan Masyarakat	Seksi Pemberdayaan Masyarakat	6	1
	Pengelola Kesejahteraan Sosial	Seksi Kesejahteraan Rakyat	6	0
50	Kelurahan Purbalingga Kidul			
	Pengelola Keuangan	Sekretariat	6	0
	Pengelola Pemanfaatan Barang Milik Daerah	Sekretariat	6	1
	Pengadministrasian Sarana dan Prasarana	Sekretariat	5	0
	Pengadministrasian Keuangan	Sekretariat	5	1
	Pengadministrasian Umum	Sekretariat	5	1
	Petugas Keamanan	Sekretariat	3	0
	Pramu Bakti	Sekretariat	1	0
	Pengelola Pajak Daerah	Seksi Pemerintahan, Ketentraman dan Ketertiban Umum	6	0
	Pengadministrasian Pajak	Seksi Pemerintahan, Ketentraman dan Ketertiban Umum	5	0
	Pengadministrasian Pertanahan	Seksi Pemerintahan, Ketentraman dan Ketertiban Umum	5	0
	Pengadministrasian Kependudukan	Seksi Pemerintahan, Ketentraman dan Ketertiban Umum	5	0
	Pengelola Pemberdayaan Masyarakat	Seksi Pemberdayaan Masyarakat	6	0
	Pengelola Kesejahteraan Sosial	Seksi Kesejahteraan Rakyat	6	0
51	Kelurahan Purbalingga Kulon			
	Pengelola Keuangan	Sekretariat	6	0
	Pengelola Pemanfaatan Barang Milik Daerah	Sekretariat	6	0
	Pengadministrasian Sarana dan Prasarana	Sekretariat	5	1
	Pengadministrasian Keuangan	Sekretariat	5	1
	Pengadministrasian Umum	Sekretariat	5	1
	Petugas Keamanan	Sekretariat	3	0
	Pramu Bakti	Sekretariat	1	0

No	Nama Jabatan Fungsional / Jabatan Pelaksana	Unit Organisasi	Kelas Jabatan	Persediaan Pegawai
1	2	4	5	5
	Pengelola Pajak Daerah	Seksi Pemerintahan, Ketenraman dan Ketertiban Umum	6	0
	Pengadministrasi Pajak	Seksi Pemerintahan, Ketenraman dan Ketertiban Umum	5	1
	Pengadministrasi Pertanahan	Seksi Pemerintahan, Ketenraman dan Ketertiban Umum	5	0
	Pengadministrasi Kependudukan	Seksi Pemerintahan, Ketenraman dan Ketertiban Umum	5	0
	Pengelola Pemberdayaan Masyarakat	Seksi Pemberdayaan Masyarakat	6	1
	Pengelola Kesejahteraan Sosial	Seksi Kesejahteraan Rakyat	6	0
52	<i>Kelurahan Purbalingga Lor</i>			
	Pengelola Keuangan	Sekretariat	6	1
	Pengelola Pemanfaatan Barang Milik Daerah	Sekretariat	6	0
	Pengadministrasi Sarana dan Prasarana	Sekretariat	5	1
	Pengadministrasi Keuangan	Sekretariat	5	0
	Pengadministrasi Umum	Sekretariat	5	0
	Petugas Keamanan	Sekretariat	3	0
	Pramu Bakti	Sekretariat	1	2
	Pengelola Pajak Daerah	Seksi Pemerintahan, Ketenraman dan Ketertiban Umum	6	0
	Pengadministrasi Pajak	Seksi Pemerintahan, Ketenraman dan Ketertiban Umum	5	0
	Pengadministrasi Pertanahan	Seksi Pemerintahan, Ketenraman dan Ketertiban Umum	5	0
	Pengadministrasi Kependudukan	Seksi Pemerintahan, Ketenraman dan Ketertiban Umum	5	0
	Pengelola Pemberdayaan Masyarakat	Seksi Pemberdayaan Masyarakat	6	0
	Pengelola Kesejahteraan Sosial	Seksi Kesejahteraan Rakyat	6	0
53	<i>Kelurahan Purbalingga Wetan</i>			
	Pengelola Keuangan	Sekretariat	6	1
	Pengelola Pemanfaatan Barang Milik Daerah	Sekretariat	6	0

No	Nama Jabatan Fungsional / Jabatan Pelaksana	Unit Organisasi	Kelas Jabatan	Persediaan Pegawai
1	2	4	5	6
	Pengadministrasian Sarana dan Prasarana	Sekretariat	5	0
	Pengadministrasian Keuangan	Sekretariat	5	0
	Pengadministrasian Umum	Sekretariat	5	2
	Petugas Keamanan	Sekretariat	3	0
	Pramu Bakti	Sekretariat	1	0
	Pengelola Pajak Daerah	Seksi Pemerintahan, Ketentraman dan Ketertiban Umum	6	0
	Pengadministrasian Pajak	Seksi Pemerintahan, Ketentraman dan Ketertiban Umum	5	0
	Pengadministrasian Pertanahan	Seksi Pemerintahan, Ketentraman dan Ketertiban Umum	5	0
	Pengadministrasian Kependudukan	Seksi Pemerintahan, Ketentraman dan Ketertiban Umum	5	0
	Pengelola Pemberdayaan Masyarakat	Seksi Pemberdayaan Masyarakat	6	0
	Pengelola Kesejahteraan Sosial	Seksi Kesejahteraan Rakyat	6	0
54	<i>Kecamatan Karangmanyar</i>			
	Pengelola Keuangan	Sekretariat	6	1
	Pengelola Pemanfaatan Barang Milik Daerah	Sekretariat	6	1
	Pengadministrasian Sarana dan Prasarana	Sekretariat	5	0
	Pengadministrasian Keuangan	Sekretariat	5	0
	Pengadministrasian Umum	Sekretariat	5	1
	Petugas Keamanan	Sekretariat	3	0
	Pramu Bakti	Sekretariat	1	0
	Pengelola Pajak Daerah	Seksi Pemerintahan, Ketentraman dan Ketertiban Umum	6	0
	Pengadministrasian Pajak	Seksi Pemerintahan, Ketentraman dan Ketertiban Umum	5	0
	Pengadministrasian Pertanahan	Seksi Pemerintahan, Ketentraman dan Ketertiban Umum	5	0
	Pengadministrasian Kependudukan	Seksi Pemerintahan, Ketentraman dan Ketertiban Umum	5	0

No	Nama Jabatan Fungsional / Jabatan Pelaksana	Unit Organisasi	Kelas Jabatan	Persediaan Pegawai
1	2	4	5	6
	Pengelola Pemberdayaan Masyarakat	Seksi Pemberdayaan Masyarakat	6	0
	Pengelola Kesejahteraan Sosial	Seksi Kesejahteraan Rakyat	6	0
55	Kefurahaan Kedungmenjangan			
	Pengelola Keuangan	Sekretariat	6	1
	Pengelola Pemanfaatan Barang Milik Daerah	Sekretariat	6	0
	Pengadministras Sarana dan Prasarana	Sekretariat	5	0
	Pengadministras Keuangan	Sekretariat	5	0
	Pengadministras Umum	Sekretariat	5	1
	Petugas Keamanan	Sekretariat	3	0
	Pramu Bakti	Sekretariat	1	1
	Pengelola Pajak Daerah	Seksi Pemerintahan, Ketentraman dan Ketertiban Umum	6	0
	Pengadministrasi Pajak	Seksi Pemerintahan, Ketentraman dan Ketertiban Umum	5	0
	Pengadministrasi Pertanahan	Seksi Pemerintahan, Ketentraman dan Ketertiban Umum	5	1
	Pengadministrasi Kependudukan	Seksi Pemerintahan, Ketentraman dan Ketertiban Umum	5	0
	Pengelola Pemberdayaan Masyarakat	Seksi Pemberdayaan Masyarakat	6	0
	Pengelola Kesejahteraan Sosial	Seksi Kesejahteraan Rakyat	6	0
56	Kefurahaan Wirasana			
	Pengelola Keuangan	Sekretariat	6	0
	Pengelola Pemanfaatan Barang Milik Daerah	Sekretariat	6	0
	Pengadministrasi Sarana dan Prasarana	Sekretariat	5	0
	Pengadministrasi Keuangan	Sekretariat	5	1
	Pengadministrasi Umum	Sekretariat	5	0
	Petugas Keamanan	Sekretariat	3	0
	Pramu Bakti	Sekretariat	1	1
	Pengelola Pajak Daerah	Seksi Pemerintahan, Ketentraman dan Ketertiban Umum	6	0

No	Nama Jabatan Fungsional / Jabatan Pelaksana	Unit Organisasi	Kelas Jabatan	Persediaan Pegawai
1	2	3	5	6
	Pengadministrasi Pajak	Seksi Pemerintahan, Ketentraman dan Ketertiban Umum	5	0
	Pengadministrasi Pertanahan	Seksi Pemerintahan, Ketentraman dan Ketertiban Umum	5	0
	Pengadministrasi Kependudukan	Seksi Pemerintahan, Ketentraman dan Ketertiban Umum	5	0
	Pengelola Pemberdayaan Masyarakat	Seksi Pemberdayaan Masyarakat	6	0
	Pengelola Kesejahteraan Sosial	Seksi Kesejahteraan Rakyat	6	0
57	Kelurahan Kallkabong			
	Pengelola Keuangan	Sekretariat	6	0
	Pengelola Pemanfaatan Barang Milik Daerah	Sekretariat	6	0
	Pengadministrasi Sarana dan Prasarana	Sekretariat	5	1
	Pengadministrasi Keuangan	Sekretariat	5	0
	Pengadministrasi Umum	Sekretariat	5	0
	Petugas Keamanan	Sekretariat	3	0
	Pramu Bakti	Sekretariat	1	2
	Pengelola Pajak Daerah	Seksi Pemerintahan, Ketentraman dan Ketertiban Umum	6	0
	Pengadministrasi Pajak	Seksi Pemerintahan, Ketentraman dan Ketertiban Umum	5	0
	Pengadministrasi Pertanahan	Seksi Pemerintahan, Ketentraman dan Ketertiban Umum	5	0
	Pengadministrasi Kependudukan	Seksi Pemerintahan, Ketentraman dan Ketertiban Umum	5	0
	Pengelola Pemberdayaan Masyarakat	Seksi Pemberdayaan Masyarakat	6	0
	Pengelola Kesejahteraan Sosial	Seksi Kesejahteraan Rakyat	6	0
58	Kelurahan Kandanggampang			
	Pengelola Keuangan	Sekretariat	6	1
	Pengelola Pemanfaatan Barang Milik Daerah	Sekretariat	6	0
	Pengadministrasi Sarana dan Prasarana	Sekretariat	5	0
	Pengadministrasi Keuangan	Sekretariat	5	0

No	Nama Jabatan Fungsional / Jabatan Pelaksana	Unit Organisasi	Kelas Jabatan	Persediaan Pegawai
1	2	4	5	6
	Pengadministrasi Umum	Sekretariat	5	0
	Petugas Keamanan	Sekretariat	3	0
	Pramu Bakti	Sekretariat	1	1
	Pengelola Pajak Daerah	Seksi Pemerintahan, Ketentraman dan Ketertiban Umum	6	0
	Pengadministrasi Pajak	Seksi Pemerintahan, Ketentraman dan Ketertiban Umum	5	0
	Pengadministrasi Pertanahan	Seksi Pemerintahan, Ketentraman dan Ketertiban Umum	5	0
	Pengadministrasi Kependudukan	Seksi Pemerintahan, Ketentraman dan Ketertiban Umum	5	1
	Pengelola Pemberdayaan Masyarakat	Seksi Pemberdayaan Masyarakat	6	0
	Pengelola Kesejahteraan Sosial	Seksi Kesejahteraan Rakyat	6	0
59	Kelurahan Penambongan			
	Pengelola Keuangan	Sekretariat	6	1
	Pengelola Pemanfaatan Barang Milik Daerah	Sekretariat	6	0
	Pengadministrasi Sarana dan Prasarana	Sekretariat	5	0
	Pengadministrasi Keuangan	Sekretariat	5	0
	Pengadministrasi Umum	Sekretariat	5	0
	Petugas Keamanan	Sekretariat	3	0
	Pramu Bakti	Sekretariat	1	0
	Pengelola Pajak Daerah	Seksi Pemerintahan, Ketentraman dan Ketertiban Umum	6	0
	Pengadministrasi Pajak	Seksi Pemerintahan, Ketentraman dan Ketertiban Umum	5	0
	Pengadministrasi Pertanahan	Seksi Pemerintahan, Ketentraman dan Ketertiban Umum	5	0
	Pengadministrasi Kependudukan	Seksi Pemerintahan, Ketentraman dan Ketertiban Umum	5	0
	Pengelola Pemberdayaan Masyarakat	Seksi Pemberdayaan Masyarakat	6	0
	Pengelola Kesejahteraan Sosial	Seksi Kesejahteraan Rakyat	6	0

No	Nama Jabatan Fungsional / Jabatan Pelaksana	Unit Organisasi	Kelas Jabatan	Persediaan Pegawai
1	2	4	5	6
60	Kelurahan Mewek			
	Pengelola Keuangan	Sekretariat	6	0
	Pengelola Pemanfaatan Barang Milik Daerah	Sekretariat	6	1
	Pengadministrasi Sarana dan Prasarana	Sekretariat	5	0
	Pengadministrasi Keuangan	Sekretariat	5	1
	Pengadministrasi Umum	Sekretariat	5	0
	Petugas Keamanan	Sekretariat	3	0
	Pramu Bakti	Sekretariat	1	2
	Pengelola Pajak Daerah	Seksi Pemerintahan, Ketentraman dan Ketertiban Umum	6	0
	Pengadministrasi Pajak	Seksi Pemerintahan, Ketentraman dan Ketertiban Umum	5	0
	Pengadministrasi Pertanahan	Seksi Pemerintahan, Ketentraman dan Ketertiban Umum	5	0
	Pengadministrasi Kependudukan	Seksi Pemerintahan, Ketentraman dan Ketertiban Umum	5	0
	Pengelola Pemberdayaan Masyarakat	Seksi Pemberdayaan Masyarakat	6	0
	Pengelola Kesejahteraan Sosial	Seksi Kesejahteraan Rakyat	6	0
61	Kelurahan Karangsentul			
	Pengelola Keuangan	Sekretariat	6	1
	Pengelola Pemanfaatan Barang Milik Daerah	Sekretariat	6	0
	Pengadministrasi Sarana dan Prasarana	Sekretariat	5	0
	Pengadministrasi Keuangan	Sekretariat	5	0
	Pengadministrasi Umum	Sekretariat	5	1
	Petugas Keamanan	Sekretariat	3	0
	Pramu Bakti	Sekretariat	1	2
	Pengelola Pajak Daerah	Seksi Pemerintahan, Ketentraman dan Ketertiban Umum	6	0
	Pengadministrasi Pajak	Seksi Pemerintahan, Ketentraman dan Ketertiban Umum	5	0

No	Nama Jabatan Fungsional / Jabatan Pelaksana	Unit Organisasi	Kelas Jabatan	Persediaan Pegawai
1	2	4	5	6
	Pengadministrasi Pertanahan	Seksi Pemerintahan, Ketentraman dan Ketertiban Umum	5	0
	Pengadministrasi Kependudukan	Seksi Pemerintahan, Ketentraman dan Ketertiban Umum	5	0
	Pengelola Pemberdayaan Masyarakat	Seksi Pemberdayaan Masyarakat	6	0
	Pengelola Kesejahteraan Sosial	Seksi Kesejahteraan Rakyat	6	0
62	<i>Kelurahan Kembaran Kulon</i>			
	Pengelola Keuangan	Sekretariat	6	0
	Pengelola Pemanfaatan Barang Milik Daerah	Sekretariat	6	0
	Pengadministrasi Sarana dan Prasarana	Sekretariat	5	0
	Pengadministrasi Keuangan	Sekretariat	5	0
	Pengadministrasi Umum	Sekretariat	5	1
	Petugas Keamanan	Sekretariat	3	0
	Pramu Bakti	Sekretariat	1	0
	Pengelola Pajak Daerah	Seksi Pemerintahan, Ketentraman dan Ketertiban Umum	6	0
	Pengadministrasi Pajak	Seksi Pemerintahan, Ketentraman dan Ketertiban Umum	5	0
	Pengadministrasi Pertanahan	Seksi Pemerintahan, Ketentraman dan Ketertiban Umum	5	0
	Pengadministrasi Kependudukan	Seksi Pemerintahan, Ketentraman dan Ketertiban Umum	5	1
	Pengelola Pemberdayaan Masyarakat	Seksi Pemberdayaan Masyarakat	6	1
	Pengelola Kesejahteraan Sosial	Seksi Kesejahteraan Rakyat	6	0

BUPATI PURBALINGGA

DYAH HAYUNING PRATIWI

No	Nama Jabatan Struktural	Kelas Jabatan	Nilai Jabatan	FAKTOR 1 Ruang Lingkup & Dampak (1-5)		FAKTOR 2 Pragaturn Drganisasi (1-4)		FAKTOR 3 Wewenang, Pasyalaan & Manajerial (1-5)		FAKTOR 4 Hubungan Personal				FAKTOR 5 Hasilkan Pengarahan Pab-jana (1-8)		FAKTOR 6 Komid Jala (1-5)	
				5		6		7		Sifat Hub. (1-4)		Tujasa Hub. (1-4)		10		11	
1	2	3	4	5		6		7		8		9		10		11	
	Kepala Bagian Administrasi Pembangunan	12	2315	2	350	1	100	2	775	3	75	3	100	3	340	2	575
	Kepala Sub Bagian Infrastruktur	8	1295	1	175	1	100	1	450	1	25	1	30	2	205	1	310
	Kepala Sub Bagian Sumber Daya	9	1430	1	175	1	100	1	450	1	25	1	30	2	205	1	310
	Kepala Sub Bagian Pengendalian	8	1295	1	175	1	100	1	450	1	25	1	30	2	205	1	310
1.5	Bagian Perkonomian																
	Kepala Bagian Perkonomian	12	2315	2	350	1	100	2	775	3	75	3	100	3	340	2	575
	Kepala Sub Bagian Produksi Dan Sumber Daya Alam	8	1295	1	175	1	100	1	450	1	25	1	30	2	205	1	310
	Kepala Sub Bagian Jasa Ekonomi	9	1430	1	175	1	100	1	450	1	25	1	30	2	205	1	310
	Kepala Sub Bagian Bumid Dan Kelambajaan Keuangan	9	1430	1	175	1	100	1	450	1	25	1	30	2	205	1	310
1.6	Bagian Pengadaan Barang/Jasa																
	Kepala Bagian Pengadaan Barang/Jasa	12	2315	2	350	1	100	2	775	3	75	3	100	3	340	2	575
	Kepala Sub Bagian Advokasi Pengadaan Barang/Jasa	8	1165	1	175	1	100	1	450	1	25	1	30	1	75	1	310
	Kepala Sub Bagian Pengadaan Pengadaan Barang/Jasa	9	1430	1	175	1	100	1	450	1	25	1	30	2	205	1	310
	Kepala Sub Bagian Layanan Pengadaan Secara Elektronik	8	1165	1	175	1	100	1	450	1	25	1	30	1	75	1	310
1.7	Bagian Organisasi Dan Tataaksana																
	Kepala Bagian Organisasi Dan Tataaksana	12	2315	2	350	1	100	2	775	3	75	3	100	3	340	2	575
	Kepala Sub Bagian Kelembagaan	9	1430	1	175	1	100	1	450	1	25	1	30	2	205	1	310
	Kepala Sub Bagian Ketatalaksanaan	9	1430	1	175	1	100	1	450	1	25	1	30	2	205	1	310
	Kepala Sub Bagian Kinerja Dan Reformasi Birokrasi	9	1430	1	175	1	100	1	450	1	25	1	30	2	205	1	310
1.8	Bagian Hubungan Masyarakat Dan Protokol																
	Kepala Bagian Hubungan Masyarakat Dan Protokol	12	2315	2	350	1	100	2	775	3	75	3	100	3	340	2	575
	Kepala Sub Bagian Pali putan Dan Pemberitaan	9	1430	1	175	1	100	1	450	1	25	1	30	2	205	1	310
	Kepala Sub Bagian Kem trasan Media	9	1430	1	175	1	100	1	450	1	25	1	30	2	205	1	310
	Kepala Sub Bagian Protokol	9	1430	1	175	1	100	1	450	1	25	1	30	2	205	1	310
1.9	Bagian Umum																
	Kepala Bagian Umum	12	2315	2	350	1	100	2	775	3	75	3	100	3	340	2	575
	Kepala Sub Bagian Tata Usaha	9	1430	1	175	1	100	1	450	1	25	1	30	2	205	1	310
	Kepala Sub Bagian Rumah Tangga	9	1430	1	175	1	100	1	450	1	25	1	30	2	205	1	310
	Kepala Sub Bagian Perlengkapan	9	1430	1	175	1	100	1	450	1	25	1	30	2	205	1	310
2	SEKRETARIAT DEWAN PERWAKILAN RAKYAT DAERAH																
	Sekretaris Dewan Perwakilan Rakyat Daerah	14	2865	2	350	2	250	2	775	3	75	3	100	3	340	3	575
	Kepala Bagian Umum	11	2090	1	175	1	100	2	775	2	50	2	75	3	340	2	575
	Kepala Sub Bagian Perencanaan	8	1295	1	175	1	100	1	450	1	25	1	30	2	205	1	310
	Kepala Sub Bagian Keuangan	8	1430	1	175	1	100	1	450	1	25	1	30	2	205	1	310

No	Nama Jabatan Struktural	Kelas Jabatan	Nilai Jabatan	FAKTOR 1 Ruang Lingkup & Dampak (1-5)		FAKTOR 2 Pengaturan Organisasi (1-4)		FAKTOR 3 Wewenang Penyediaan & Manajerial (1-3)		FAKTOR 4 Hubungan Personal				FAKTOR 5 Kesulitan Pengarahan Pekerjaan (1-4)		FAKTOR 6 Kondisi Lain (1-6)	
				5	6	7	8	9	10	11	12	13	14	15	16		
	Kepala Sub Bagian Tata Usaha Dan Perlengkapan	5	1430	1	175	1	100	1	450	1	25	1	30	3	340	1	310
	Kepala Bagian Perencanaan Dan Perundang-Undangan	11	2090	1	175	1	100	2	775	2	50	2	75	3	340	2	575
	Kepala Sub Bagian Rapat Dan Riset	8	1295	1	175	1	100	1	450	1	25	1	30	2	205	1	310
	Kepala Sub Bagian Produk Dan Dokumentasi Hukum	9	1430	1	175	1	100	1	450	1	25	1	30	2	340	1	310
	Kepala Sub Bagian Humas Dan Protokol	8	1295	1	175	1	100	1	450	1	25	1	30	2	205	1	310
3	INSPEKTORAT DAERAH																
	Inspektur	14	3030	2	350	2	250	2	775	3	75	3	100	4	505	3	975
	Sekretaris Inspektorat	12	2190	1	175	1	100	2	775	3	75	3	100	3	340	2	575
	Kepala Sub Bagian Perencanaan	9	1430	1	175	1	100	1	450	1	25	1	30	3	340	1	310
	Kepala Sub Bagian Administrasi Dan Umum	9	1430	1	175	1	100	1	450	1	25	1	30	3	340	1	310
	Kepala Sub Bagian Evaluasi Dan Pelaporan	9	1430	1	175	1	100	1	450	1	25	1	30	3	340	1	310
	Inspektur Pembantu I	11	2090	1	175	1	100	2	775	2	50	2	75	4	505	1	310
	Inspektur Pembantu II	11	1990	1	175	1	100	2	775	2	50	2	75	4	505	1	310
	Inspektur Pembantu III	11	1990	1	175	1	100	2	775	2	50	2	75	4	505	1	310
	Inspektur Pembantu IV	11	1990	1	175	1	100	2	775	2	50	2	75	4	505	1	310
4	DINAS PENDIDIKAN DAN KEBUDAYAAN																
	Kepala Dinas Pendidikan Dan Kebudayaan	14	3855	2	350	2	250	2	775	3	75	3	100	3	340	3	975
	Sekretaris Dinas Pendidikan Dan Kebudayaan	12	2215	1	175	1	100	2	775	3	75	2	75	3	340	2	575
	Kepala Sub Bagian Perencanaan	9	1430	1	175	1	100	1	450	1	25	1	30	3	340	1	310
	Kepala Sub Bagian Keuangan	9	1430	1	175	1	100	1	450	1	25	1	30	3	340	1	310
	Kepala Sub Bagian Umum Dan Kependidikan	9	1430	1	175	1	100	1	450	1	25	1	30	3	340	1	310
	Kepala Bidang Pembinaan PAUD Dan PNF	11	2045	1	175	1	100	2	775	2	50	1	30	3	340	2	575
	Kepala Seksi Pembinaan PAUC	9	1430	1	175	1	100	1	450	1	25	1	30	3	340	1	310
	Kepala Seksi Pembinaan PNF	9	1430	1	175	1	100	1	450	1	25	1	30	3	340	1	310
	Kepala Bidang Pembinaan SD	11	2045	1	175	1	100	2	775	2	50	1	30	3	340	2	575
	Kepala Seksi Kurikulum Dan Penilaian SD	9	1430	1	175	1	100	1	450	1	25	1	30	3	340	1	310
	Kepala Seksi Kelembagaan Dan Sarpras SD	9	1430	1	175	1	100	1	450	1	25	1	30	3	340	1	310
	Kepala Seksi Peserta Didik Dan Pembangunan Karakter SD	9	1430	1	175	1	100	1	450	1	25	1	30	3	340	1	310
	Kepala Bidang Pembinaan SMP	11	2045	1	175	1	100	2	775	2	50	1	30	3	340	2	575
	Kepala Seksi Kurikulum Dan Penilaian SMP	9	1430	1	175	1	100	1	450	1	25	1	30	3	340	1	310
	Kepala Seksi Kelembagaan Dan Sarpras SMP	9	1295	1	175	1	100	1	450	1	25	1	30	2	205	1	310
	Kepala Seksi Peserta Didik Dan Pembangunan Karakter SMP	9	1430	1	175	1	100	1	450	1	25	1	30	3	340	1	310
	Kepala Bidang Pembinaan Kebudayaan	11	2045	1	175	1	100	2	775	2	50	1	30	3	340	2	575
	Kepala Seksi Kesenian Dan Nilai Tradisi	9	1430	1	175	1	100	1	450	1	25	1	30	3	340	1	310

No	Nama Jabatan Struktural	Kelas Jabatan	Nilai Jabatan	FAKTOR 1 Ruang Lingkup & Dampak (1-5)		FAKTOR 2 Penguasaan Organisasi (1-3)		FAKTOR 3 Kemampuan Profesional & Manajerial (1-3)		FAKTOR 4 Hubungan Personal				FAKTOR 5 Hasil dan Penguasaan Pekerjaan (1-3)		FAKTOR 6 Kompetensi Lain (1-3)	
				5	6	7	8	9	10	11	12	13	14				
	Kepala Seksi Cagar Budaya, Pemusatan Dan Sejarah	9	1450	1	175	1	100	1	450	1	25	1	30	3	340	1	310
	Kepala Bidang Pembinaan Kebenagwaan	11	2045	1	175	1	100	2	775	2	50	1	30	3	340	2	575
	Kepala Seksi Pendidikan Dan Tenaga Kependidikan PAUD, PNF, Dan	9	1430	1	175	1	100	1	450	1	25	1	30	3	340	1	310
	Kepala Seksi Pendidik Dan Tenaga Kependidikan Dasar	9	1430	1	175	1	100	1	450	1	25	1	30	3	340	1	310
5	DINAS KESEHATAN																
	Kepala Dinas Kesehatan	14	2865	2	350	2	250	2	775	3	75	3	100	3	340	3	575
	Sekretaris Dinas Kesehatan	17	2115	1	175	1	100	2	775	3	75	2	75	3	340	2	575
	Kepala Sub Bagian Perencanaan Dan Keuangan	9	1430	1	175	1	100	1	450	1	25	1	30	3	340	1	310
	Kepala Sub Bagian Umum Dan Kepegawaian	9	1430	1	175	1	100	1	450	1	25	1	30	3	340	1	310
	Kepala Bidang Pelayanan Dan Sumber Daya Kesehatan	11	2045	1	175	1	100	2	775	2	50	1	50	3	340	2	575
	Kepala Seksi Pelayanan Kesehatan	9	1430	1	175	1	100	1	450	1	25	1	30	3	340	1	310
	Kepala Seksi Kefarmasian Dan Alat Kesehatan	9	1430	1	175	1	100	1	450	1	25	1	30	3	340	1	310
	Kepala Seksi Sumber Daya Manusia Kesehatan	9	1430	1	175	1	100	1	450	1	25	1	30	3	340	1	310
	Kepala Bidang Pencegahan Dan Pengendalian Penyakit	11	2045	1	175	1	100	2	775	2	50	1	30	3	340	2	575
	Kepala Seksi Surveillance Dan Imunitas	9	1430	1	175	1	100	1	450	1	25	1	30	3	340	1	310
	Kepala Seksi Pencegahan Dan Pengendalian Penyakit Menular	8	1295	1	175	1	100	1	450	1	25	1	30	2	205	1	310
	Kepala Seksi Pencegahan Dan Pengendalian Penyakit Tidak Menular Dan Kesehatan Jiwa	9	1430	1	175	1	100	1	450	1	25	1	30	3	340	1	310
	Kepala Bidang Kesehatan Masyarakat	11	2045	1	175	1	100	2	775	2	50	1	30	3	340	2	575
	Kepala Seksi Kesehatan Keluarga Dan GIZ	9	1430	1	175	1	100	1	450	1	25	1	30	3	340	1	310
	Kepala Seksi Promosi Dan Pemberdayaan Masyarakat	9	1430	1	175	1	100	1	450	1	25	1	30	3	340	1	310
	Kepala Seksi Kesehatan Lingkungan, Kesehatan Kerja Dan Olahraga	9	1430	1	175	1	100	1	450	1	25	1	30	3	340	1	310
5.1	UPTD Laboratorium Kesehatan Daerah																
	Kepala UPTD Laboratorium Kesehatan Daerah	9	1430	1	175	1	100	1	450	1	25	1	30	3	340	1	310
	Kepala Tata Usaha UPTD Laboratorium Kesehatan Daerah	8	1165	1	175	1	100	1	450	1	25	1	30	1	75	1	310
5.2	UPTD Pusat Kesehatan Masyarakat																
	Kepala UPTD Pusat Kesehatan Masyarakat	9	1430	1	175	1	100	1	450	1	25	1	30	3	340	1	310
	Kepala Tata Usaha UPTD Pusat Kesehatan Masyarakat	8	1295	1	175	1	100	1	450	1	25	1	30	2	205	1	310
6	DINAS PEKERJAAN UMUM DAN PENATAAN RUANG																
	Kepala Dinas Pekerjaan Umum Dan Penataan Ruang	14	2865	2	350	2	250	2	775	3	75	3	100	3	340	3	575
	Sekretaris Dinas Pekerjaan Umum Dan Penataan Ruang	12	2115	1	175	1	100	2	775	3	75	2	75	3	340	2	575
	Kepala Sub Bagian Keuangan	9	1430	1	175	1	100	1	450	1	25	1	30	3	340	1	310
	Kepala Sub Bagian Umum Dan Kepegawaian	9	1430	1	175	1	100	1	450	1	25	1	30	3	340	1	310

No	Nama Jabatan Struktural	Kelas Jabatan	Nilai Jabatan	FAKTOR 1 Ruang Lingkup & Dampak (1-5)		FAKTOR 2 Pengaturan Organisasi (1-3)		FAKTOR 3 Wewenang Penyelenggaraan & Manajerial (1-3)		FAKTOR 4 Hubungan Personal				FAKTOR 5 Hasil dan Pengaruh Pekerjaan (1-5)		FAKTOR 6 Kualifikasi Lain (1-6)	
				5	4	3	2	1	2	3	4	5	6	7	8		
1	2	3	4	5	6	7	8	9	10	11	12	13	14	15	16	17	18
	Kepala Sub Bagian Perencanaan	9	1430	1	175	1	100	1	450	1	25	1	30	3	340	1	310
	Kepala Bidang Bina Marga	11	2045	1	175	1	100	2	775	2	50	1	30	3	340	2	575
	Kepala Seksi Pemeliharaan Dan Peningkatan Jalan Dan Jembatan	9	1430	1	175	1	100	1	450	1	25	1	30	3	340	1	310
	Kepala Seksi Pemeliharaan Jalan Dan Jembatan	9	1430	1	175	1	100	1	450	1	25	1	30	3	340	2	575
	Kepala Bidang Cipta Karya	11	2045	1	175	1	100	2	775	2	50	1	30	3	340	1	310
	Kepala Seksi Pengelolaan Bangunan Gedung	8	1295	1	175	1	100	1	450	1	25	1	30	2	205	1	310
	Kepala Seksi Pemataan Bangunan Gedung	8	1295	1	175	1	100	1	450	1	25	1	30	2	205	1	310
	Kepala Bidang Sumber Daya Air	11	2045	1	175	1	100	2	775	2	50	1	30	3	340	2	575
	Kepala Seksi Pengelolaan Sumber Daya Air	8	1295	1	175	1	100	1	450	1	25	1	30	2	205	1	310
	Kepala Seksi Pengembangan Dan Pengelolaan Irigasi	9	1430	1	175	1	100	1	450	1	25	1	30	3	340	1	310
	Kepala Bidang Penataan Ruang	11	2045	1	175	1	100	2	775	2	50	1	30	3	340	2	575
	Kepala Seksi Perencanaan Tata Ruang	8	1165	1	175	1	100	1	450	1	25	1	30	1	75	1	310
	Kepala Seksi Pemanfaatan Ruang Dan Pengendalian Pemanfaatan Ruang	8	1165	1	175	1	100	1	450	1	25	1	30	1	75	1	310
	Kepala Bidang Bina Program	11	2045	1	175	1	100	2	775	2	50	1	30	3	340	2	575
	Kepala Seksi Perencanaan Teknis	8	1295	1	175	1	100	1	450	1	25	1	30	2	205	1	310
	Kepala Seksi Jasa Konstruksi	9	1430	1	175	1	100	1	450	1	25	1	30	3	340	1	310
	Kepala UPTD Pemeliharaan Jalan Jembatan dan Irigasi Wilayah Purbalingga	9	1430	1	175	1	100	1	450	1	25	1	30	3	340	1	310
	Kepala Sub Bagian Tata Usaha UPTD PJ2 Wilayah Purbalingga	8	1295	1	175	1	100	1	450	1	25	1	30	2	205	1	310
	Kepala UPTD Pemeliharaan Jalan Jembatan dan Irigasi Wilayah Bukateja	9	1430	1	175	1	100	1	450	1	25	1	30	3	340	1	310
	Kepala Sub Bagian Tata Usaha UPTD PJ2 Wilayah Bukateja	8	1295	1	175	1	100	1	450	1	25	1	30	2	205	1	310
	Kepala UPTD Pemeliharaan Jalan Jembatan dan Irigasi Wilayah Bobotsari	9	1430	1	175	1	100	1	450	1	25	1	30	3	340	1	310
	Kepala Sub Bagian Tata Usaha UPTD PJ2 Wilayah Bobotsari	8	1295	1	175	1	100	1	450	1	25	1	30	2	205	1	310
	Kepala UPTD Pemeliharaan Jalan Jembatan dan Irigasi Wilayah Rembang	9	1430	1	175	1	100	1	450	1	25	1	30	3	340	1	310
	Kepala Sub Bagian Tata Usaha UPTD PJ2 Wilayah Rembang	8	1295	1	175	1	100	1	450	1	25	1	30	2	205	1	310
7	DINAS PERUMAHAN DAN PERMUKIMAN																
	Kepala Dinas Perumahan Dan Permukiman	14	2865	2	350	2	250	2	775	3	75	3	100	3	340	3	975
	Sekretaris Dinas Perumahan Dan Permukiman	12	2115	1	175	1	100	2	775	3	75	2	75	3	340	2	575
	Kepala Sub Bagian Perencanaan Dan Keuangan	9	1430	1	175	1	100	1	450	1	25	1	30	3	340	1	310
	Kepala Sub Bagian Umum Dan Kepegawaian	8	1295	1	175	1	100	1	450	1	25	1	30	2	205	1	310

No	Nama Jabatan Struktural	Kelas Jabatan	Nilai Jabatan	FAKTOR 1 Ruang Lingkup & Dampak (1-5)		FAKTOR 2 Penguasaan Organisasi (1-3)		FAKTOR 3 Wawasan & Penyelesaian & Manajerial (1-4)		FAKTOR 4 Hubungan Personal				FAKTOR 5 kesulitan Pengawasan Pekerjaan (1-3)		FAKTOR 6 Kompetensi Lain (1-3)	
				5	6	7	8	9	10	11	12	13	14	15	16		
1	2	3	4	5	6	7	8	9	10	11	12	13	14	15	16	17	
	Kepala Bidang Perumahan	11	2045	1	175	1	100	2	775	1	50	1	30	1	340	2	575
	Kepala Seksi Perumahan Formal	9	1450	1	175	1	100	1	450	1	25	1	30	1	340	1	310
	Kepala Seksi Perumahan Swadaya	8	1295	1	175	1	100	1	450	1	25	1	30	2	205	1	300
	Kepala Bidang Perumahan	11	2045	1	175	1	100	2	775	1	50	1	30	3	340	2	575
	Kepala Seksi Pengembangan Dan Peningkatan Permukiman	9	1450	1	175	1	100	1	450	1	25	1	30	3	340	1	310
	Kepala Seksi Prasarana Air Minum Dan Perawatan Lingkungan	8	1295	1	175	1	100	1	450	1	25	1	30	1	75	1	310
	Kepala Bidang Perumahan	11	2045	1	175	1	100	2	775	2	50	1	30	2	340	2	575
	Kepala Seksi Penyediaan Dan Logistik Tanah	8	1295	1	175	1	100	1	450	1	25	1	30	7	205	1	310
	Kepala Seksi Penataan Dan Pemanfaatan Tanah	9	1450	1	175	1	100	1	450	1	25	1	30	3	340	1	310
	Kepala Seksi Penyelesaian Sengketa	8	1295	1	175	1	100	1	450	1	25	1	30	1	75	1	310
8	SATUAN POLISI PAMONG PRAJA																
	Kepala Satuan Polisi Pamong Praja	14	2865	2	350	2	250	2	775	3	75	3	100	3	340	3	575
	Sekretaris Satuan Polisi Pamong Praja	12	2115	1	175	1	100	2	775	3	75	2	75	3	340	2	575
	Kepala Sub Bagian Perencanaan & Keuangan	9	1450	1	175	1	100	1	450	1	25	1	30	3	340	1	310
	Kepala Sub Bagian Umum	8	1295	1	175	1	100	1	450	1	25	1	30	2	205	1	310
	Kepala Sub Bagian Kepegawaian & Pengembangan Kapasitas	8	1295	1	175	1	100	1	450	1	25	1	30	2	205	1	310
	Kepala Bidang Penegakan Perundang-Undangan Daerah	11	2045	1	175	1	100	2	775	2	50	1	30	2	340	2	575
	Kepala Seksi Pembinaan & Pengawasan	8	1430	1	175	1	100	1	450	1	25	1	30	3	340	1	310
	Kepala Seksi Penyidikan & Penindakan	8	1165	1	175	1	100	1	450	1	25	1	30	1	75	1	310
	Kepala Bidang Ketertiban Umum & Ketenteraman Masyarakat	11	2045	1	175	1	100	2	775	2	50	1	30	3	340	2	575
	Kepala Seksi Ketertiban Umum	9	1430	1	175	1	100	1	450	1	25	1	30	3	340	1	310
	Kepala Seksi Operasi & Pengendalian	9	1430	1	175	1	100	1	450	1	25	1	30	3	340	1	310
	Kepala Bidang Kebakaran & Perlindungan Masyarakat	11	2045	1	175	1	100	2	775	2	50	1	30	3	340	2	575
	Kepala Seksi Bina Sat Inmas	8	1295	1	175	1	100	1	450	1	25	1	30	2	205	1	310
	Kepala Seksi Serpas, Pencegahan & Kesiapsiagaan	8	1295	1	175	1	100	1	450	1	25	1	30	2	205	1	310
	Kepala Seksi Pemadam Kebakaran & Kedaruratan	9	1430	1	175	1	100	1	450	1	25	1	30	3	340	1	310
9	DINAS TENAGA KERJA																
	Kepala Dinas Tenaga Kerja	14	2865	2	350	2	250	2	775	3	75	3	100	3	340	3	575
	Sekretaris Dinas Tenaga Kerja	12	2115	1	175	1	100	2	775	3	75	2	75	3	340	2	575
	Kepala Sub Bagian Perencanaan Dan Keuangan	9	1430	1	175	1	100	1	450	1	25	1	30	3	340	1	310
	Kepala Sub Bagian Umum Dan Kepegawaian	8	1295	1	175	1	100	1	450	1	25	1	30	2	205	1	310
	Kepala Bidang Pelatihan Dan Penempatan Tenaga Kerja	11	2045	1	175	1	100	2	775	2	50	1	30	3	340	2	575
	Kepala Seksi Pelatihan Dan Produktivitas Tenaga Kerja	8	1295	1	175	1	100	1	450	1	25	1	30	2	205	1	310
	Kepala Seksi Penempatan Tenaga Kerja Dan Transmigrasi	9	1430	1	175	1	100	1	450	1	25	1	30	3	340	1	310

No	Nama Jabatan Struktural	Kelas Jabatan	Nilai Inibatan	FAKTOR 1 Ruang Lingkup & Dampak (1-5)		FAKTOR 2 Pengabdian Organisasi (1-3)		FAKTOR 3 Wawasan Pemelajaran & Manajerial (1-3)		FAKTOR 4 Hubungan Personal				FAKTOR 5 Kemampuan Pengajaran (1-4)		FAKTOR 6 Kondisi Lain (1-4)	
				5		6		7		8		9		10		11	
1	2	3	4	5	6	7	8	9	10	11	12	13	14	15	16	17	18
	Kepala Bidang Hubungan Industrial Dan Jaminan Sosial Tenaga Kerja	11	2045	1	175	1	100	2	775	2	50	1	30	2	310	2	575
	Kepala Seksi Kelembagaan Dan Penyelidikan Hubungan Industrial Tenaga Kerja	8	1165	1	175	1	100	1	450	1	25	1	30	1	75	1	310
	Kepala Seksi Pengupahan Kesejahteraan Dan Sosial Tenaga Kerja	8	1165	1	175	1	100	1	450	1	25	1	30	1	75	1	310
	Kepala JPTD Balai Latihan Kerja	9	1430	1	175	1	100	1	450	1	25	1	30	1	310	1	310
	Kepala Sub Bagian Tata Usaha JPTD Balai Latihan Kerja	8	1295	1	175	1	100	1	450	1	25	1	30	1	205	1	310
10	DINAS KETAHANAN PANGAN DAN PERIKANAN																
	Kepala Dinas Ketahanan Pangan Dan Perikanan	14	2865	2	350	2	250	2	775	3	75	3	100	3	340	3	975
	Sekretaris Dinas Ketahanan Pangan Dan Perikanan	12	2115	1	175	1	100	2	775	3	75	2	75	3	340	2	575
	Kepala Sub Bagian Perencanaan Dan Ketanghan	9	1430	1	175	1	100	1	450	1	25	1	30	1	340	1	310
	Kepala Sub Bagian Umum Dan Kepegawaian	8	1295	1	175	1	100	1	450	1	25	1	30	2	205	1	310
	Kepala Bidang Ketersediaan Dan Distribusi Pangan	11	2045	1	175	1	100	2	775	2	50	1	30	3	340	2	575
	Kepala Seksi Ketersediaan Pangan	8	1295	1	175	1	100	1	450	1	25	1	30	2	205	1	310
	Kepala Seksi Distribusi Pangan	9	1430	1	175	1	100	1	450	1	25	1	30	3	340	1	310
	Kepala Bidang Konsumsi Dan Keamanan Pangan	11	2045	1	175	1	100	2	775	2	50	1	30	3	340	2	575
	Kepala Seksi Konsumsi Pangan	9	1430	1	175	1	100	1	450	1	25	1	30	3	340	1	310
	Kepala Seksi Keamanan Pangan	8	1165	1	175	1	100	1	450	1	25	1	30	1	75	1	310
	Kepala Bidang Perikanan	11	2045	1	175	1	100	2	775	2	50	1	30	3	340	2	575
	Kepala Seksi Pengembangan Budidaya Perikanan	8	1430	1	175	1	100	1	450	1	25	1	30	3	340	1	310
	Kepala Seksi Penguatan Daya Saing Produk Perikanan	8	1295	1	175	1	100	1	450	1	25	1	30	2	205	1	310
	Kepala Seksi Pengembangan Melawan Kedi Dan Perizinan	8	1165	1	175	1	100	1	450	1	25	1	30	1	75	1	310
	Kepala JPTD Budidaya Ikan Air Tawar	9	1430	1	175	1	100	1	450	1	25	1	30	3	340	1	310
	Kepala Sub Bagian JPTD Budidaya Ikan Air Tawar	8	1295	1	175	1	100	1	450	1	25	1	30	2	205	1	310
11	DINAS LINGKUNGAN HIDUP																
	Kepala Dinas Lingkungan Hidup	14	2865	2	350	2	250	2	775	3	75	3	100	3	340	3	975
	Sekretaris Dinas Lingkungan Hidup	12	2115	1	175	1	100	2	775	3	75	2	75	3	340	2	575
	Kepala Sub Bagian Perencanaan	8	1295	1	175	1	100	1	450	1	25	1	30	2	205	1	310
	Kepala Sub Bagian Keuangan	9	1430	1	175	1	100	1	450	1	25	1	30	3	340	1	310
	Kepala Sub Bagian Umum Dan Kepegawaian	8	1295	1	175	1	100	1	450	1	25	1	30	2	205	1	310
	Kepala Bidang Penataan Lingkungan Hidup	11	2045	1	175	1	100	2	775	2	50	1	30	3	340	2	575
	Kepala Seksi Perencanaan Dan Kajian Dampak Lingkungan	9	1430	1	175	1	100	1	450	1	25	1	30	3	340	1	310
	Kepala Seksi Pengaduan, Penyelesaian Sengketa Dan Penegakan Hukum Lingkungan	8	1165	1	175	1	100	1	450	1	25	1	30	1	75	1	310

No	Nama Jabatan Struktural	Kelas Behatan	Nilai Jabatan	FAKTOR 1 Ruang Lingkup & Berkas (1-5)		FAKTOR 2 Pengaruh Organisasi (1-4)		FAKTOR 3 Wewenang Penyeliaan & Manajerial (1-4)		FAKTOR 4 Hubungan Personal				FAKTOR 5 Kualifikasi Pencapaian Pekerjaan (1-5)		FAKTOR 6 Kondisi Lain (1-4)	
				5	4	4	3	4	3	3	2	1	1	2	1	1	
1	2	3	4	5	6	7	8	9	10	11	12	13	14	15	16		
	Kepala Bidang Pengelolaan Sampah, Limbah B3 Dan Perilaku dan Kapasitas Lingkungan Hidup	11	2045	1	175	1	100	2	775	2	50	1	30	3	340	2	575
	Kepala Seksi Pengelolaan Sampah	8	1295	1	175	1	100	1	450	1	25	1	30	2	205	1	310
	Kepala Seksi Limbah B3	8	1165	1	175	1	100	1	450	1	25	1	30	1	75	1	310
	Kepala Seksi Peningkatan Kapasitas Lingkungan	8	1165	1	175	1	100	1	450	1	25	1	30	1	75	1	310
	Kepala Bidang Pengendalian Pencemaran Dan Kerusakan Lingkungan Hidup	11	2045	1	175	1	100	2	775	2	50	1	30	3	340	2	575
	Kepala Seksi Pencemaran Dan Kerusakan Lingkungan Hidup	8	1165	1	175	1	100	1	450	1	25	1	30	1	75	1	310
	Kepala Seksi Pemeliharaan Lingkungan	8	1165	1	175	1	100	1	450	1	25	1	30	1	75	1	310
12	DINAS SOSIAL, PENGENDALIAN PENDUDUK DAN KELUARGA BERENCANA, PEMBERDAYAAN PEREMPUAN DAN PERLINDUNGAN ANAK																
	Kepala Dinas Sosial, Pengendalian Penduduk Dan Keluarga Berencana, Pemberdayaan Perempuan Dan Perlindungan Anak	14	2865	2	350	2	250	2	775	3	75	3	100	5	340	3	975
	Sekretaris Dinas Sosial, Pengendalian Penduduk Dan Keluarga Berencana, Pemberdayaan Perempuan Dan Perlindungan Anak	12	2015	1	175	1	100	2	775	3	75	2	75	5	340	2	575
	Kepala Sub Bagian Perencanaan	8	1155	1	175	1	100	1	450	1	25	1	30	1	75	1	310
	Kepala Sub Bagian Keuangan	9	1430	1	175	1	100	1	450	1	25	1	30	3	340	1	310
	Kepala Sub Bagian Umum Dan Kepegawaian	8	1295	1	175	1	100	1	450	1	25	1	30	2	205	1	310
	Kepala Bidang Pemberdayaan Sosial	11	2045	1	175	1	100	2	775	2	50	1	30	3	340	2	575
	Kepala Seksi Pengembangan Potensi Sosial	9	1430	1	175	1	100	1	450	1	25	1	30	3	340	1	310
	Kepala Seksi Penyuluhan Dan Kesepiaksanaan Sosial	8	1295	1	175	1	100	1	450	1	25	1	30	2	205	1	310
	Kepala Bidang Asistensi Dan Rehabilitasi Sosial	11	2045	1	175	1	100	2	775	2	50	1	30	3	340	2	575
	Kepala Seksi Asistensi Sosial	8	1165	1	175	1	100	1	450	1	25	1	30	1	75	1	310
	Kepala Seksi Rehabilitasi Sosial	8	1165	1	175	1	100	1	450	1	25	1	30	1	75	1	310
	Kepala Bidang Pengendalian Penduduk, Advokasi Dan Informasi	11	2045	1	175	1	100	2	775	2	50	1	30	3	340	2	575
	Kepala Seksi Advokasi Dan Komunikasi, Informasi, dan Edukasi	8	1295	1	175	1	100	1	450	1	25	1	30	2	205	1	310
	Kepala Seksi Pengendalian Penduduk Dan Pengelolaan Data Penduduk	9	1430	1	175	1	100	1	450	1	25	1	30	3	340	1	310
	Kepala Seksi Pembinaan Jaringan Institusi	8	1165	1	175	1	100	1	450	1	25	1	30	1	75	1	310
	Kepala Bidang Keluarga Berencana Dan Keluarga Sejahtera	11	2045	1	175	1	100	2	775	2	50	1	30	3	340	2	575
	Kepala Seksi Pembinaan Kependudukan Keluarga Berencana	8	1165	1	175	1	100	1	450	1	25	1	30	1	75	1	310
	Kepala Seksi Keluarga Sejahtera	8	1165	1	175	1	100	1	450	1	25	1	30	1	75	1	310
	Kepala Bidang Pemberdayaan Perempuan Dan Perlindungan Anak	11	2045	1	175	1	100	2	775	2	50	1	30	3	340	2	575

No	Nama Jabatan Struktural	Kelas Jabatan	Nilai Jabatan	FAKTOR 1 Fungsionalitas & Dimensi (1-5)		FAKTOR 2 Pengukuran Organisasi (1-5)		FAKTOR 3 Visi/wisni & Misi (1-5)		FAKTOR 4 Hubungan Personal				FAKTOR 5 Prestasi Pelaksanaan Pekerjaan (1-5)		FAKTOR 6 Kemampuan Lain (1-5)	
				1	2	3	4	5	6	7	8	9	10	11	12	13	14
	Kepala Seksi Pemberdayaan Perempuan	8	1295	1	175	1	100	1	450	1	25	1	30	2	205	1	310
	Kepala Seksi Perlindungan Anak	8	1165	1	175	1	100	1	450	1	25	1	30	1	75	1	310
13	DINAS KEPENDUDUKAN DAN PENCATATAN SIPIL																
	Kepala Dinas Kependudukan dan Pencatatan Sipil	14	2865	2	350	2	250	2	775	3	75	3	100	3	340	3	975
	Sekretaris Dinas Kependudukan dan Pencatatan Sipil	12	2115	1	175	1	100	2	775	3	75	2	75	3	340	2	575
	Kepala Sub Bagian Perencanaan dan Keuangan	9	1430	1	175	1	100	1	450	1	25	1	30	3	340	1	310
	Kepala Sub Bagian Umum dan Kepegawaian	8	1295	1	175	1	100	1	450	1	25	1	30	2	205	1	310
	Kepala Bidang Pelayanan Pendaftaran Penduduk	11	2045	1	175	1	100	2	775	2	50	1	30	3	340	2	575
	Kepala Seksi Identitas Penduduk	8	1295	1	175	1	100	1	450	1	25	1	30	2	205	1	310
	Kepala Seksi Pindah Datang dan Pendataan Penduduk	8	1165	1	175	1	100	1	450	1	25	1	30	1	75	1	310
	Kepala Bidang Pelayanan Pencatatan Sipil	11	2045	1	175	1	100	2	775	2	50	1	30	1	340	2	575
	Kepala Seksi Kelahiran dan Kematian	8	1295	1	175	1	100	1	450	1	25	1	30	2	205	1	310
	Kepala Seksi Perkawinan, Perceraian, Perubahan Status Anak dan Pewarganegaraan	8	1165	1	175	1	100	1	450	1	25	1	30	1	75	1	310
	Kepala Bidang Pengelolaan Informasi Administrasi Kependudukan dan Pemanfaatan Data	11	2045	1	175	1	100	2	775	2	50	1	30	3	340	2	575
	Kepala Seksi Pengelolaan Informasi Administrasi Kependudukan	8	1295	1	175	1	100	1	450	1	25	1	30	2	205	1	310
	Kepala Seksi Kerjasama dan Inovasi Pelayanan	8	1165	1	175	1	100	1	450	1	25	1	30	1	75	1	310
14	DINAS PEMBERDAYAAN MASYARAKAT DAN DESA																
	Kepala Dinas Pemberdayaan Masyarakat dan Desa	14	2865	2	350	2	250	2	775	3	75	3	100	3	340	3	975
	Sekretaris Dinas Pemberdayaan Masyarakat dan Desa	12	2115	1	175	1	100	2	775	3	75	2	75	3	340	2	575
	Kepala Sub Bagian Perencanaan dan Keuangan	9	1430	1	175	1	100	1	450	1	25	1	30	3	340	1	310
	Kepala Sub Bagian Umum dan Kepegawaian	9	1430	1	175	1	100	1	450	1	25	1	30	3	340	1	310
	Kepala Bidang Kelambagaan dan Kerjasama	11	2045	1	175	1	100	2	775	2	50	1	30	3	340	2	575
	Kepala Seksi Kelambagaan Masyarakat	8	1165	1	175	1	100	1	450	1	25	1	30	1	75	1	310
	Kepala Seksi Kerjasama dan Kawasan	8	1165	1	175	1	100	1	450	1	25	1	30	1	75	1	310
	Kepala Bidang Pamerintahan dan Administrasi Desa	11	2045	1	175	1	100	2	775	2	50	1	30	3	340	2	575
	Kepala Seksi Pemerintahan Desa	8	1165	1	175	1	100	1	450	1	25	1	30	1	75	1	310
	Kepala Seksi Administrasi Desa	8	1295	1	175	1	100	1	450	1	25	1	30	2	205	1	310
	Kepala Bidang Sumber Daya dan Keswadayaan	11	2045	1	175	1	100	2	775	2	50	1	30	3	340	2	575
	Kepala Seksi Sumber Daya Masyarakat	9	1430	1	175	1	100	1	450	1	25	1	30	3	340	1	310
	Kepala Seksi Keswadayaan Masyarakat	8	1165	1	175	1	100	1	450	1	25	1	30	1	75	1	310
15	DINAS PERHUBUNGAN																
	Kepala Dinas Perhubungan	14	2865	2	350	2	250	2	775	3	75	3	100	3	340	3	975

No	Nama Jabatan Struktural	Kelas Jabatan	Nilai Jabatan	FAKTOR 1 Hubung Lingkar & Dampak (1-3)		FAKTOR 2 Pangaturan Organisasi (1-3)		FAKTOR 3 Wawasan, Perencanaan & Manajerial (1-3)		FAKTOR 4 Mufarajat Personal				FAKTOR 5 Kemampuan Pengarahan Pekerja (1-3)		FAKTOR 6 Kondisi Lain (1-3)	
				5	6	7	8	9	10	11							
	Sekretaris Dinas Perhubungan	12	2115	1	175	1	100	2	775	3	75	2	75	3	340	2	575
	Kepala Sub Bagian Perencanaan Dan Keuangan	9	1430	1	175	1	100	1	450	1	25	1	30	3	340	1	310
	Kepala Sub Bagian Umum Dan Kepegawaian	9	1430	1	175	1	100	1	450	1	25	1	30	3	340	1	310
	Kepala Bidang Lalu Lintas	11	2045	1	175	1	100	2	775	2	50	1	30	3	340	2	575
	Kepala Seksi Sarana Dan Prasarana Lalu Lintas	9	1430	1	175	1	100	1	450	1	25	1	30	3	340	1	310
	Kepala Seksi Manajemen Lalu Lintas	8	1295	1	175	1	100	1	450	1	25	1	30	2	205	1	310
	Kepala Seksi Manajemen Parkir	8	1295	1	175	1	100	1	450	1	25	1	30	2	205	1	310
	Kepala Bidang Angkutan	11	2045	1	175	1	100	2	775	2	50	1	30	3	340	2	575
	Kepala Seksi Manajemen Angkutan Umum	9	1430	1	175	1	100	1	450	1	25	1	30	3	340	1	310
	Kepala Seksi Pengendalian Dan Pemertihan Laj	9	1430	1	175	1	100	1	450	1	25	1	30	3	340	1	310
	Kepala Seksi Pengendalian Penerapan Jalan Umum	8	1295	1	175	1	100	1	450	1	25	1	30	2	205	1	310
16	DINAS KOMUNIKASI DAN INFORMATIKA																
	Kepala Dinas Komunikasi Dan Informatika	14	2865	2	350	2	250	2	775	3	75	3	100	3	340	3	975
	Sekretaris Dinas Komunikasi Dan Informatika	12	2115	1	175	1	100	2	775	3	75	2	75	3	340	2	575
	Kepala Sub Bagian Perencanaan Dan Keuangan	9	1430	1	175	1	100	1	450	1	25	1	30	3	340	1	310
	Kepala Sub Bagian Umum Dan Kepegawaian	9	1430	1	175	1	100	1	450	1	25	1	30	3	340	1	310
	Kepala Bidang Informasi Komunikasi Publik	11	2045	1	175	1	100	2	775	2	50	1	30	3	340	2	575
	Kepala Seksi Desiminasi Informasi	8	1165	1	175	1	100	1	450	1	25	1	30	1	75	1	310
	Kepala Seksi Informasi Dan Komunikasi Publik	8	1295	1	175	1	100	1	450	1	25	1	30	2	205	1	310
	Kepala Bidang Informatika	11	2045	1	175	1	100	2	775	2	50	1	30	3	340	2	575
	Kepala Seksi Aplikasi Dan Infrastruktur Teknologi Informasi dan Komunikasi	8	1295	1	175	1	100	1	450	1	25	1	30	2	205	1	310
	Kepala Seksi Tata Kelola E-Government	8	1165	1	175	1	100	1	450	1	25	1	30	1	75	1	310
	Kepala Bidang Sandi, Statistik, Dan Telekomunikasi	11	2045	1	175	1	100	2	775	2	50	1	30	3	340	2	575
	Kepala Seksi Persandian	8	1165	1	175	1	100	1	450	1	25	1	30	1	75	1	310
	Kepala Seksi Statistik	8	1165	1	175	1	100	1	450	1	25	1	30	1	75	1	310
	Kepala Seksi Telekomunikasi	8	1165	1	175	1	100	1	450	1	25	1	30	1	75	1	310
17	DINAS KOPERASI DAN USAHA KECIL MENENGAH																
	Kepala Dinas Koperasi dan Usaha Kecil Menengah	14	2865	2	350	2	250	2	775	3	75	3	100	3	340	3	975
	Sekretaris Dinas Koperasi dan Usaha Kecil Menengah	12	2115	1	175	1	100	2	775	3	75	2	75	3	340	2	575
	Kepala Sub Bagian Perencanaan Dan Keuangan	9	1430	1	175	1	100	1	450	1	25	1	30	3	340	1	310
	Kepala Sub Bagian Umum Dan Kepegawaian	9	1430	1	175	1	100	1	450	1	25	1	30	3	340	1	310
	Kepala Bidang Koperasi	11	2045	1	175	1	100	2	775	2	50	1	30	3	340	2	575
	Kepala Seksi Pembinaan Dan Pengembangan Kelambagaan	9	1430	1	175	1	100	1	450	1	25	1	30	3	340	1	310

No	Nama Jabatan Struktural	Kelas Jabatan	Nilai Jabatan	FAKTOR 1 Ruang Lingkup & Dampak (1-5)		FAKTOR 2 Prestasi Organisasi (1-4)		FAKTOR 3 Wewenang Penyediaan & Manajerial (1-5)		FAKTOR 4 Hubungan Personal				FAKTOR 5 Keseluruhan Pengaruh Pekerjaan (1-4)		FAKTOR 6 Kondisi Lain (1-6)	
				5		6		7		3		9		10		11	
										Sifat Hub. (1-4)	Tujuan Hub. (1-4)						
	Kepala Seksi Perencanaan Dan Pengawasan	9	1430	1	175	1	100	1	450	1	25	1	30	3	340	1	310
	Kepala Bidang Usaha Kecil Menengah	11	2045	1	175	1	100	2	775	2	50	1	30	3	340	2	575
	Kepala Seksi Pengembangan Kewirausahaan	9	1430	1	175	1	100	1	450	1	25	1	30	3	340	1	310
	Kepala Seksi Promosi Dan Kemitraan Usaha	9	1430	1	175	1	100	1	450	1	25	1	30	3	340	1	310
18	DINAS PENANAMAN MODAL DAN PELAYANAN TERPADU SATU PINTU																
	Kepala Dinas Penanaman Modal Dan Pelayanan Terpadu Satu Pintu	14	2865	2	350	2	250	2	775	3	75	3	100	3	340	3	975
	Sekretaris Dinas Penanaman Modal Dan Pelayanan Terpadu Satu Pintu	12	2115	1	175	1	100	2	775	3	75	2	75	3	340	2	575
	Kepala Sub Bagian Perencanaan Dan Keuangan	9	1430	1	175	1	100	1	450	1	25	1	30	3	340	1	310
	Kepala Sub Bagian Umum Dan Kepegawaian	9	1430	1	175	1	100	1	450	1	25	1	30	3	340	1	310
	Kepala Bidang Penanaman Modal	11	2045	1	175	1	100	2	775	2	50	1	30	3	340	2	575
	Kepala Seksi Promosi Dan Kerjasama	9	1430	1	175	1	100	1	450	1	25	1	30	3	340	1	310
	Kepala Seksi Pengawasan Dan Pengendalian	9	1430	1	175	1	100	1	450	1	25	1	30	3	340	1	310
	Kepala Bidang Pelayanan Perizinan	11	2045	1	175	1	100	2	775	2	50	1	30	3	340	2	575
	Kepala Seksi Pelayanan Perizinan	9	1430	1	175	1	100	1	450	1	25	1	30	3	340	1	310
	Kepala Seksi Pelayanan Non Perizinan	9	1430	1	175	1	100	1	450	1	25	1	30	3	340	1	310
19	DINAS PEMUDA, OLAHRAGA, DAN PARIWISATA																
	Kepala Dinas Pemuda, Olahraga, Dan Pariwisata	14	2865	2	350	2	250	2	775	3	75	3	100	3	340	3	975
	Sekretaris Dinas Pemuda, Olahraga Dan Pariwisata	12	2115	1	175	1	100	2	775	3	75	2	75	3	340	2	575
	Kepala Sub Bagian Perencanaan Dan Keuangan	9	1430	1	175	1	100	1	450	1	25	1	30	3	340	1	310
	Kepala Sub Bagian Umum Dan Kepegawaian	9	1295	1	175	1	100	1	450	1	25	1	30	2	205	1	310
	Kepala Bidang Pemuda Dan Olahraga	11	2045	1	175	1	100	2	775	2	50	1	30	3	340	2	575
	Kepala Seksi Kepemudaan	9	1430	1	175	1	100	1	450	1	25	1	30	3	340	1	310
	Kepala Seksi Keolahragaan	9	1295	1	175	1	100	1	450	1	25	1	30	2	205	1	310
	Kepala Bidang Pariwisata	11	2045	1	175	1	100	2	775	2	50	1	30	3	340	2	575
	Kepala Seksi Pengembangan Destinasi Dan Sumber Daya Manusia Pariwisata	9	1295	1	175	1	100	1	450	1	25	1	30	2	205	1	310
	Kepala Seksi Promosi Dan Pemasaran Wisata	9	1165	1	175	1	100	1	450	1	25	1	30	1	75	1	310
	Kepala Seksi Industri Dan Usaha Pariwisata	9	1165	1	175	1	100	1	450	1	25	1	30	1	75	1	310
20	DINAS ARSIP DAN PERPUSTAKAAN																
	Kepala Dinas Arsip Dan Perpustakaan	14	2865	2	350	2	250	2	775	3	75	3	100	3	340	3	975
	Sekretaris Dinas Arsip Dan Perpustakaan	12	2115	1	175	1	100	2	775	3	75	2	75	3	340	2	575

No	Nama Jabatan Struktural	Kelas Jabatan	Nilai Jabatan	FAKTOR 1 Ruang Lingkup & Dampak (1-5)		FAKTOR 2 Penguasaan Organisasi (1-3)		FAKTOR 3 Kemampuan Penyelenggaraan & Manajerial (1-4)		FAKTOR 4 Hubungan Pecenral				FAKTOR 5 Kualifikasi Pendidikan Pekerjaan (1-8)		FAKTOR 6 Kondisi Laki (1-6)	
				5	6	7	8	9	10	11							
20	Kepala Sub Bagian Perencanaan Dan Keuangan	9	1430	1	175	1	100	1	450	1	25	1	30	1	340	1	310
	Kepala Sub Bagian Umum Dan Kepegawaian	8	1295	1	175	1	100	1	450	1	25	1	30	2	205	1	310
	Kepala Bidang Konservasi Alam, Pembinaan / Pengawasan Dan Layanan Kemitraan	11	2045	1	175	1	100	2	775	2	50	1	30	3	340	2	375
	Kepala Seksi Konservasi Alam	9	1450	1	175	1	100	1	450	1	25	1	30	3	340	1	310
	Kepala Seksi Pembinaan, Pengawasan Dan Layanan Kemitraan	8	1165	1	175	1	100	1	450	1	25	1	30	1	75	1	310
	Kepala Bidang Pengembangan Dan Pengelolaan Perpustakaan	11	2045	1	175	1	100	2	775	2	50	1	30	5	340	2	375
	Kepala Seksi Pengelolaan bahan Pustaka	8	1295	1	175	1	100	1	450	1	25	1	30	2	205	1	310
	Kepala Seksi Layanan Dan Pengembangan Minat Baca	8	1295	1	175	1	100	1	450	1	25	1	30	2	205	1	310
	Kepala Seksi Pembinaan Dan Kemitraan Perpustakaan	9	1430	1	175	1	100	1	450	1	25	1	30	3	340	1	310
21	DINAS PERTANIAN																
	Kepala Dinas Pertanian	14	2865	2	350	2	250	2	775	3	75	3	100	1	340	3	375
	Sekretaris Dinas Pertanian	12	2115	1	175	1	100	2	775	3	75	2	75	3	340	2	375
	Kepala Sub Bagian Perencanaan	9	1430	1	175	1	100	1	450	1	25	1	30	3	340	1	310
	Kepala Sub Bagian Keuangan	9	1430	1	175	1	100	1	450	1	25	1	30	4	340	1	310
	Kepala Sub Bagian Umum Dan Kepegawaian	8	1295	1	175	1	100	1	450	1	25	1	30	2	205	1	310
	Kepala Bidang Tanaman Pangan	11	2045	1	175	1	100	2	775	2	50	1	30	3	340	2	375
	Kepala Seksi Produksi Tanaman Pangan	9	1430	1	175	1	100	1	450	1	25	1	30	3	340	1	310
	Kepala Seksi Perbenihan Dan Perlindungan Tanaman	9	1430	1	175	1	100	1	450	1	25	1	30	3	340	1	310
	Kepala Seksi Pengolahan Dan Pemasaran Hasil Tanaman Pangan	8	1295	1	175	1	100	1	450	1	25	1	30	2	205	1	310
	Kepala Bidang Perkebunan Dan Hortikultura	11	2045	1	175	1	100	2	775	2	50	1	30	3	340	2	375
	Kepala Seksi Produksi Perkebunan Dan Hortikultura	9	1430	1	175	1	100	1	450	1	25	1	30	3	340	1	310
	Kepala Seksi Perbenihan Dan Perlindungan Tanaman Perkebunan & Hortikultura	8	1165	1	175	1	100	1	450	1	25	1	30	1	75	1	310
	Kepala Seksi Pengolahan Hasil Dan Pemasaran Tanaman Perkebunan Dan Hortikultura	8	1165	1	175	1	100	1	450	1	25	1	30	1	75	1	310
	Kepala Bidang Peternakan	11	2045	1	175	1	100	2	775	2	50	1	30	3	340	2	375
	Kepala Seksi Benih / Biotik Dan Produksi Peternakan	9	1430	1	175	1	100	1	450	1	25	1	30	3	340	1	310
	Kepala Seksi Kesehatan Hewan	9	1430	1	175	1	100	1	450	1	25	1	30	3	340	1	310
	Kepala Seksi Kesehatan Masyarakat Veteriner Dan Pemasaran Hasil Peternakan	9	1430	1	175	1	100	1	450	1	25	1	30	3	340	1	310
	Kepala UPTD Pusat Kesehatan Hewan	9	1430	1	175	1	100	1	450	1	25	1	30	3	340	1	310
	Kepala Sub Bagian Tata Usaha JPTD Pusat Kesehatan Hewan	8	1295	1	175	1	100	1	450	1	25	1	30	2	205	1	310
	Kepala UPTD Perencanaan	9	1430	1	175	1	100	1	450	1	25	1	30	3	340	1	310

No	Nama Jabatan Struktural	Kelas Jabatan	Nilai Jabatan	FAKTOR 1 Ruang Lingkup & Dampak (1-5)		FAKTOR 2 Pengaturan Urutan sasi (1-4)		FAKTOR 3 Wewenang Penyediaan & Manajerial (1-3)		FAKTOR 4 Hubungan Personal				FAKTOR 5 Kesulitan Pengarahan Pekerjaan (1-8)		FAKTOR 6 Kondisi Lain (1-8)	
				Sifat Hub. (1-4)		Tajasan Hub. (1-8)		Sifat Hub. (1-4)		Tajasan Hub. (1-8)		Kesulitan Pengarahan Pekerjaan (1-8)		Kondisi Lain (1-8)			
1	2	3	4	5		6		7		8		9		10		11	
	Kepala Sub Bagian Tata Usaha UPTD Perbenihan	8	1295	1	175	1	100	1	450	1	25	1	30	2	205	1	310
22	DINAS PERINDUSTRIAN DAN PERDAGANGAN																
	Kepala Dinas Perindustrian Dan Perdagangan	14	2865	2	350	2	250	2	775	3	75	3	100	4	505	3	975
	Sekretaris Dinas Perindustrian Dan Perdagangan	12	2140	1	175	1	100	2	775	3	75	2	75	3	340	2	575
	Kepala Sub Bagian Perencanaan	8	1295	1	175	1	100	1	450	1	25	1	30	2	205	1	310
	Kepala Sub Bagian Keuangan	8	1430	1	175	1	100	1	450	1	25	1	30	2	205	1	310
	Kepala Sub Bagian Umum Dan Kepegawaian	8	1295	1	175	1	100	1	450	1	25	1	30	2	205	1	310
	Kepala Bidang Industri	11	2045	1	175	1	100	2	775	2	50	1	30	3	340	2	575
	Kepala Seksi Industri Agro	9	1430	1	175	1	100	1	450	1	25	1	30	3	340	1	310
	Kepala Seksi Industri Non Agro	9	1430	1	175	1	100	1	450	1	25	1	30	3	340	1	310
	Kepala Bidang Perdagangan	11	2045	1	175	1	100	2	775	2	50	1	30	3	340	2	575
	Kepala Seksi Bina Usaha Dan Pengembangan Ekspor	9	1430	1	175	1	100	1	450	1	25	1	30	3	340	1	310
	Kepala Seksi Distribusi Perdagangan	8	1165	1	175	1	100	1	450	1	25	1	30	1	75	1	310
	Kepala Seksi Pemhandaraan Pedagang Kaki Lima	8	1165	1	175	1	100	1	450	1	25	1	30	1	75	1	310
	Kepala Bidang Pasar	11	2045	1	175	1	100	2	775	2	50	1	30	3	340	2	575
	Kepala Seksi Sarana Prasarana Pasar	8	1165	1	175	1	100	1	450	1	25	1	30	1	75	1	310
	Kepala Seksi Manajemen Pengelolaan Pasar	8	1165	1	175	1	100	1	450	1	25	1	30	1	75	1	310
22.1	UPTD Wilayah I Pasar Segamas																
	Kepala UPTD Wilayah I Pasar Segamas	9	1430	1	175	1	100	1	450	1	25	1	30	3	340	1	310
	Kepala Sub Bagian Tata Usaha UPTD Wilayah I Pasar Segamas	8	1295	1	175	1	100	1	450	1	25	1	30	2	205	1	310
	Kepala UPTD Wilayah II Pasar Bobotsari	8	1295	1	175	1	100	1	450	1	25	1	30	2	205	1	310
	Kepala UPTD Wilayah III Pasar Bukatsaja	8	1295	1	175	1	100	1	450	1	25	1	30	2	205	1	310
22.2	UPTD Logam																
	Kepala UPTD Logam	9	1430	1	175	1	100	1	450	1	25	1	30	3	340	1	310
	Kepala Sub Bagian Tata Usaha UPTD Logam	8	1165	1	175	1	100	1	450	1	25	1	30	1	75	1	310
22.3	UPTD Metrologi Legal																
	Kepala UPTD Metrologi Legal	9	1430	1	175	1	100	1	450	1	25	1	30	3	340	1	310
	Kepala Sub Bagian Tata Usaha UPTD Metrologi Legal	8	1295	1	175	1	100	1	450	1	25	1	30	2	205	1	310
23	BADAN PERENCANAAN PEMBANGUNAN, PENELITIAN, DAN PENGEMBANGAN DAERAH																
	Kepala Badan Perencanaan Pembangunan, Penelitian, Dan Pengembangan Daerah	14	3050	2	350	2	250	2	775	3	75	3	100	4	505	3	975
	Sekretaris Badan Perencanaan Pembangunan, Penelitian, Dan Pengembangan Daerah	12	2140	1	175	1	100	2	775	3	75	3	100	3	340	2	575

No	Nama Jabatan Struktural	Kelas Jabatan	Nilai Jabatan	FAKTOR 1 Ruang Lingkup & Dampak (1-5)		FAKTOR 2 Pembuatan Organisasi (1-3)		FAKTOR 3 Wewenang Penyediaan & Manajerial (1-3)		FAKTOR 4 Hubungan Personal				FAKTOR 5 Evaluasi Peperiksaan Pekerjaan (1-3)		FAKTOR 6 Kondisi Lain (1-4)	
				Sifat Hub. (1-4)		Tujuan Hs. (1-4)		Sifat Hub. (1-4)		Tujuan Hs. (1-4)		Sifat Hub. (1-4)		Tujuan Hs. (1-4)			
1	2	3	4	5		6		7		8		9		10		11	
	Kepala Sub Bagian Perencanaan	8	1295	1	175	1	100	1	450	1	25	1	30	2	305	1	310
	Kepala Sub Bagian Keuangan	9	1430	1	175	1	100	1	450	1	25	1	30	3	340	1	310
	Kepala Sub Bagian Umum Dan Kepegawaian	9	1430	1	175	1	100	1	450	1	25	1	30	3	340	1	310
	Kepala Bidang Ekonomi	11	2045	1	175	1	100	2	775	2	50	1	30	3	340	2	575
	Kepala Sub Bidang Produksi	8	1165	1	175	1	100	1	450	1	25	1	30	1	75	1	310
	Kepala Sub Bidang Pengembangan Dunia Usaha	9	1430	1	175	1	100	1	450	1	25	1	30	1	340	1	310
	Kepala Sub Bidang Penanaman Modal Dan Ekonomi Makro	8	1165	1	175	1	100	1	450	1	25	1	30	1	75	1	310
	Kepala Bidang Pemerintahan Dan Kesejahteraan Sosial	11	2045	1	175	1	100	2	775	2	50	1	30	3	340	2	575
	Kepala Sub Bidang Pemerintahan Dan Pemberdayaan Masyarakat	8	1165	1	175	1	100	1	450	1	25	1	30	1	75	1	310
	Kepala Sub Bidang Pengembangan Sumber Daya Manusia	9	1430	1	175	1	100	1	450	1	25	1	30	3	340	1	310
	Kepala Sub Bidang Kesehatan Dan Kesejahteraan Rakyat	8	1165	1	175	1	100	1	450	1	25	1	30	1	75	1	310
	Kepala Bidang Infrastruktur Dan Pengembangan Wilayah	11	2045	1	175	1	100	2	775	2	50	1	30	3	340	2	575
	Kepala Sub Bidang Perencanaan Ruang, Permukiman Dan Pertanahan	8	1165	1	175	1	100	1	450	1	25	1	30	1	75	1	310
	Kepala Sub Bidang Pekerjaan Umum Dan Perhubungan	8	1165	1	175	1	100	1	450	1	25	1	30	1	75	1	310
	Kepala Sub Bidang Sumber Daya Alam Dan Lingkungan Hidup	9	1430	1	175	1	100	1	450	1	25	1	30	3	340	1	310
	Kepala Bidang Program Pembangunan Dan Penelitian Pengembangan	11	2045	1	175	1	100	2	775	2	50	1	30	3	340	2	575
	Kepala Sub Bidang Penyusunan Program Pembangunan	8	1165	1	175	1	100	1	450	1	25	1	30	1	75	1	310
	Kepala Sub Bidang Pengendalian Dan Evaluasi Program	8	1165	1	175	1	100	1	450	1	25	1	30	1	75	1	310
	Kepala Sub Bidang Penelitian Dan Pengembangan	9	1430	1	175	1	100	1	450	1	25	1	30	3	340	1	310
24	BADAN KEUANGAN DAERAH																
	Kepala Badan Keuangan Daerah	14	5030	2	350	2	250	2	775	3	75	3	100	4	505	3	375
	Sekretaris Badan Keuangan Daerah	12	2140	1	175	1	100	2	775	3	75	3	100	3	340	2	575
	Kepala Sub Bagian Perencanaan	9	1430	1	175	1	100	1	450	1	25	1	30	3	340	1	310
	Kepala Sub Bagian Keuangan	9	1430	1	175	1	100	1	450	1	25	1	30	3	340	1	310
	Kepala Sub Bagian Umum Dan Kepegawaian	9	1430	1	175	1	100	1	450	1	25	1	30	3	340	1	310
	Kepala Bidang Perbendaharaan	11	2045	1	175	1	100	2	775	2	50	1	30	3	340	2	575
	Kepala Sub Bidang Perbendaharaan	9	1430	1	175	1	100	1	450	1	25	1	30	3	340	1	310
	Kepala Sub Bidang Pengeluaran Gaji	9	1430	1	175	1	100	1	450	1	25	1	30	3	340	1	310
	Kepala Sub Bidang Kas Daerah	9	1430	1	175	1	100	1	450	1	25	1	30	3	340	1	310
	Kepala Bidang Akuntansi Dan Aset	11	2045	1	175	1	100	2	775	2	50	1	30	3	340	2	575
	Kepala Sub Bidang Akuntansi	9	1430	1	175	1	100	1	450	1	25	1	30	3	340	1	310
	Kepala Sub Bidang Pemanfaatan Dan Penghapusan Aset	9	1430	1	175	1	100	1	450	1	25	1	30	3	340	1	310
	Kepala Sub Bidang Penatausahaan Aset	9	1430	1	175	1	100	1	450	1	25	1	30	3	340	1	310
	Kepala Bidang Pencatatan, Penilaian, Penetapan Dan Pelayanan	11	2045	1	175	1	100	2	775	2	50	1	30	3	340	2	575

No	Nama Jabatan Struktural	Kelas Jabatan	Nilai Jabatan	FAKTOR 1 Ruang Lingkup & Dampak (1-5)		FAKTOR 2 Pengaturan Organisasi (1-3)		FAKTOR 3 Yurisdiksi Penyaluran & Monev/jeriak (1-3)		FAKTOR 4 Hubungan Personal		FAKTOR 5 Hasil/Pengaturan Pekerjaan (1-8)		FAKTOR 6 Kondisi Lain (1-6)			
				1	2	3	4	5	6	7	8	9	10	11	12		
	Kepala Kantor Kesatuan Bangsa Dan Politik	11	2045	1	175	1	100	2	775	2	50	1	30	3	340	2	575
	Kepala Sub Bagian Tata Usaha	9	1430	1	175	1	100	1	450	1	25	1	30	3	340	1	310
	Kepala Seksi Pembinaan Kesatuan Bangsa	8	1165	1	175	1	100	1	450	1	25	1	30	1	75	1	310
	Kepala Seksi Pembinaan Sosial Politik	8	1165	1	175	1	100	1	450	1	25	1	30	1	75	1	310
28	RSUD dr. N. GDETSNG YARONGNADIBRATA																
	Direktur RSUD dr. N. GDETSNG YARONGNADIBRATA	12	2115	1	175	1	100	2	775	3	75	2	75	3	340	2	575
	Kepala Bagian Tata Usaha	11	2045	1	175	1	100	2	775	2	50	1	30	3	340	2	575
	Kepala Sub Bagian Program Dan Hubungan Masyarakat	9	1430	1	175	1	100	1	450	1	25	1	30	3	340	1	310
	Kepala Sub Bagian Keuangan	9	1430	1	175	1	100	1	450	1	25	1	30	3	340	1	310
	Kepala Sub Bagian Umum	9	1430	1	175	1	100	1	450	1	25	1	30	3	340	1	310
	Kepala Bidang Pelayanan	11	2045	1	175	1	100	2	775	2	50	1	30	3	340	2	575
	Kepala Seksi Administrasi Pasien Dan Pengendalian Mutu	9	1430	1	175	1	100	1	450	1	25	1	30	3	340	1	310
	Kepala Seksi Pelayanan Medis Dan Keperawatan	9	1430	1	175	1	100	1	450	1	25	1	30	3	340	1	310
	Kepala Bidang Perencanaan Dan Perencanaan	11	2045	1	175	1	100	2	775	2	50	1	30	3	340	2	575
	Kepala Seksi Perencanaan	8	1295	1	175	1	100	1	450	1	25	1	30	2	205	1	310
	Kepala Seksi Pengendalian Dan Pemeliharaan Sarana	8	1295	1	175	1	100	1	450	1	25	1	30	2	205	1	310
	Kepala Bidang Diklat Dan Rekam Medis	11	2045	1	175	1	100	2	775	2	50	1	30	3	340	2	575
	Kepala Seksi Pendidikan Pelatihan, Penelitian Pengembangan, dan Akreditasi	8	1295	1	175	1	100	1	450	1	25	1	30	2	205	1	310
	Kepala Seksi Rekam Medis	9	1430	1	175	1	100	1	450	1	25	1	30	3	340	1	310
29	RSUD PANTI MUGROMO																
	Direktur RSUD Pant Nugromo	11	2045	1	175	1	100	2	775	2	50	1	30	3	340	2	575
	Kepala Sub Bagian Tata Usaha	8	1295	1	175	1	100	1	450	1	25	1	30	2	205	1	310
	Kepala Sub Bagian Keuangan	9	1430	1	175	1	100	1	450	1	25	1	30	3	340	1	310
	Kepala Sub Bagian Rekam Medis	8	1165	1	175	1	100	1	450	1	25	1	30	1	75	1	310
	Kepala Seksi Keperawatan	9	1430	1	175	1	100	1	450	1	25	1	30	3	340	1	310
	Kepala Seksi Pelayanan Medik	9	1430	1	175	1	100	1	450	1	25	1	30	3	340	1	310
30	KECAMATAN BOBOTSARI																
	Camat Bobotsari	12	2315	2	350	1	100	2	775	3	75	3	100	3	340	2	575
	Sekretaris Camat Bobotsari	11	2045	1	175	1	100	2	775	2	50	2	75	3	340	2	575
	Kepala Seksi Pembertambur	8	1320	1	175	1	100	1	450	2	50	1	30	2	205	1	310
	Kepala Seksi Pemberdayaan	8	1320	1	175	1	100	1	450	2	50	1	30	2	205	1	310
	Kepala Seksi Kesra	8	1320	1	175	1	100	1	450	2	50	1	30	2	205	1	310
	Kepala Sub Bagian Umum dan Kepegawaian	8	1320	1	175	1	100	1	450	2	50	1	30	2	205	1	310

No	Nama Jabatan Struktural	Kelas Jabatan	Nilai Jabatan	FAKTOR 1 Ruang Lingkup & Dampak (1-5)		FAKTOR 2 Perencanaan Organisasi (1-3)		FAKTOR 3 Wewenang, Penyaluran & Moneviral (1-3)		FAKTOR 4 Hubungan Personal				FAKTOR 5 Jumlah Penghasilan Potensial (1-3)		FAKTOR 6 Kondisi Loin (1-6)	
				5	4	5	4	3	2	1	4	3	2	1	3	2	1
1	2	3	4	5	4	5	4	3	2	1	4	3	2	1	3	2	1
	Kepala Sub Bagian Perencanaan dan Keuangan	8	1190	1	175	1	100	1	450	2	50	1	30	1	75	1	310
31	KECAMATAN BOJONGSARI																
	Camat Bojongsari	12	2315	2	350	1	100	2	775	3	75	3	100	3	340	2	575
	Sekretaris Camat Bojongsari	11	2090	1	175	1	100	2	775	2	50	2	75	3	340	2	575
	Kepala Sub Bagian Perencanaan dan Keuangan	8	1190	1	175	1	100	1	450	2	50	1	30	1	75	1	310
	Kepala Sub Bagian Umum dan Kepegawaian	8	1320	1	175	1	100	1	450	2	50	1	30	2	205	1	310
	Kepala Seksi Pemerintahan, Ketenteraman dan Ketertiban Umum	8	1190	1	175	1	100	1	450	2	50	1	30	1	75	1	310
	Kepala Seksi Pemberdayaan Masyarakat dan Desa	8	1320	1	175	1	100	1	450	2	50	1	30	2	205	1	310
	Kepala Seksi Kesejahteraan Rakyat	8	1320	1	175	1	100	1	450	2	50	1	30	2	205	1	310
32	KECAMATAN BUKATEJA																
	Camat Bukateja	12	2315	2	350	1	100	2	775	3	75	3	100	3	340	2	575
	Sekretaris Camat Bukateja	11	2090	1	175	1	100	2	775	2	50	2	75	3	340	2	575
	Kepala Sub Bagian Perencanaan dan Keuangan	8	1320	1	175	1	100	1	450	2	50	1	30	2	205	1	310
	Kepala Sub Bagian Umum dan Kepegawaian	8	1320	1	175	1	100	1	450	2	50	1	30	2	205	1	310
	Kepala Seksi Pemerintahan, Ketenteraman dan Ketertiban Umum	8	1320	1	175	1	100	1	450	2	50	1	30	2	205	1	310
	Kepala Seksi Pemberdayaan Masyarakat dan Desa	8	1320	1	175	1	100	1	450	2	50	1	30	2	205	1	310
	Kepala Seksi Kesejahteraan Rakyat	8	1190	1	175	1	100	1	450	2	50	1	30	1	75	1	310
33	KECAMATAN KALIGONDANG																
	Camat Kaligondang	12	2315	2	350	1	100	2	775	3	75	3	100	3	340	2	575
	Sekretaris Camat Kaligondang	11	2090	1	175	1	100	2	775	2	50	2	75	3	340	2	575
	Kepala Seksi Pemerintahan, Ketenteraman dan Ketertiban Umum	8	1320	1	175	1	100	1	450	2	50	1	30	2	205	1	310
	Kepala Seksi Pemberdayaan Masyarakat dan Desa	8	1320	1	175	1	100	1	450	2	50	1	30	2	205	1	310
	Kepala Seksi Kesejahteraan Rakyat	8	1190	1	175	1	100	1	450	2	50	1	30	1	75	1	310
	Kepala Sub Bagian Perencanaan dan Keuangan	8	1320	1	175	1	100	1	450	2	50	1	30	2	205	1	310
	Kepala Sub Bagian Umum dan Kepegawaian	8	1190	1	175	1	100	1	450	2	50	1	30	1	75	1	310
34	KECAMATAN KALIMANAH																
	Camat Kalimantan	12	2315	2	350	1	100	2	775	3	75	3	100	3	340	2	575
	Sekretaris Camat Kalimantan	11	2090	1	175	1	100	2	775	2	50	2	75	3	340	2	575
	Kepala Seksi Pemerintahan, Ketenteraman dan Ketertiban Umum	8	1320	1	175	1	100	1	450	2	50	1	30	2	205	1	310
	Kepala Seksi Pemberdayaan Masyarakat dan Desa	8	1190	1	175	1	100	1	450	2	50	1	30	1	75	1	310
	Kepala Seksi Kesejahteraan Rakyat	8	1190	1	175	1	100	1	450	2	50	1	30	1	75	1	310
	Kepala Sub Bagian Perencanaan dan Keuangan	8	1320	1	175	1	100	1	450	2	50	1	30	2	205	1	310
	Kepala Sub Bagian Umum dan Kepegawaian	8	1190	1	175	1	100	1	450	2	50	1	30	1	75	1	310
35	KECAMATAN KARANGANYAR																
	Camat Karanganyar	12	2315	2	350	1	100	2	775	3	75	3	100	3	340	2	575

No	Nama Jabatan Struktural	Kelas Jabatan	Nilai Jabatan	FAKTOR 1 Ruang Lingkup & Dampak (1-3)		FAKTOR 2 Pengetahuan Organisasi (1-3)		FAKTOR 3 Wawasan Peryataan & Manajerial (1-3)		FAKTOR 4 (Ikutungan Personal)			FAKTOR 5 Kemampuan Pengambilan Keputusan (1-3)		FAKTOR 6 Kemampuan Lain (1-6)		
				5	6	7	8	Sifat Hsb. (1-4)	Jumlah Hsb. (1-4)	10	11						
35	Sekretaris Camat Karanganyar	11	2050	1	175	1	100	2	775	2	50	2	75	3	340	2	575
	Kepala Seksi Pemerintahan, Ketenteraman dan Ketertiban Umum	8	1320	1	175	1	100	1	450	2	50	1	50	2	205	1	310
	Kepala Seksi Pemberdayaan Masyarakat dan Desa	8	1320	1	175	1	100	1	450	2	50	1	50	2	205	1	310
	Kepala Seksi Kesejahteraan Rakyat	8	1190	1	175	1	100	1	450	2	50	1	50	1	75	1	310
	Kepala Sub Bagian Perencanaan dan Keuangan	8	1150	1	175	1	100	1	450	2	50	1	50	1	75	1	310
	Kepala Sub Bagian Umum dan Kepegawain	8	1320	1	175	1	100	1	450	2	50	1	50	2	205	1	310
36	KECAMATAN KARANGJAMBU																
	Camat Karangjambu	12	2315	2	350	1	100	2	775	3	75	3	100	3	340	2	575
	Sekretaris Camat Karangjambu	11	2090	1	175	1	100	2	775	2	50	2	75	3	340	2	575
	Kepala Seksi Pemerintahan, Ketenteraman dan Ketertiban Umum	8	1320	1	175	1	100	1	450	2	50	1	50	2	205	1	310
	Kepala Seksi Pemberdayaan Masyarakat dan Desa	8	1190	1	175	1	100	1	450	2	50	1	50	1	75	1	310
	Kepala Seksi Kesejahteraan Rakyat	8	1190	1	175	1	100	1	450	2	50	1	50	1	75	1	310
	Kepala Sub Bagian Perencanaan dan Keuangan	8	1320	1	175	1	100	1	450	2	50	1	50	2	205	1	310
	Kepala Sub Bagian Umum dan Kepegawain	8	1320	1	175	1	100	1	450	2	50	1	50	2	205	1	310
37	KECAMATAN KARANGMONCOL																
	Camat Karangmoncol	12	2315	2	350	1	100	2	775	3	75	3	100	3	340	2	575
	Sekretaris Camat Karangmoncol	11	2090	1	175	1	100	2	775	2	50	2	75	3	340	2	575
	Kepala Seksi Pemerintahan, Ketenteraman dan Ketertiban Umum	8	1320	1	175	1	100	1	450	2	50	1	50	2	205	1	310
	Kepala Seksi Pemberdayaan Masyarakat dan Desa	8	1320	1	175	1	100	1	450	2	50	1	50	2	205	1	310
	Kepala Seksi Kesejahteraan Rakyat	8	1190	1	175	1	100	1	450	2	50	1	50	1	75	1	310
	Kepala Sub Bagian Perencanaan dan Keuangan	8	1320	1	175	1	100	1	450	2	50	1	50	2	205	1	310
	Kepala Sub Bagian Umum dan Kepegawain	8	1190	1	175	1	100	1	450	2	50	1	50	1	75	1	310
38	KECAMATAN KARANGREJA																
	Camat Karangreja	12	2315	2	350	1	100	2	775	3	75	3	100	3	340	2	575
	Sekretaris Camat Karangreja	11	2090	1	175	1	100	2	775	2	50	2	75	3	340	2	575
	Kepala Seksi Pemerintahan, Ketenteraman dan Ketertiban Umum	8	1320	1	175	1	100	1	450	2	50	1	50	2	205	1	310
	Kepala Seksi Pemberdayaan Masyarakat dan Desa	8	1320	1	175	1	100	1	450	2	50	1	50	2	205	1	310
	Kepala Seksi Kesejahteraan Rakyat	8	1190	1	175	1	100	1	450	2	50	1	50	1	75	1	310
	Kepala Sub Bagian Perencanaan dan Keuangan	8	1320	1	175	1	100	1	450	2	50	1	50	2	205	1	310
	Kepala Sub Bagian Umum dan Kepegawain	8	1320	1	175	1	100	1	450	2	50	1	50	2	205	1	310
39	KECAMATAN KEJOBONG																
	Camat Kejobong	12	2315	2	350	1	100	2	775	3	75	3	100	3	340	2	575
	Sekretaris Camat Kejobong	11	2090	1	175	1	100	2	775	2	50	2	75	3	340	2	575
	Kepala Seksi Pemerintahan, Ketenteraman dan Ketertiban Umum	8	1320	1	175	1	100	1	450	2	50	1	50	2	205	1	310

No	Nama Jabatan Struktural	Kelas Jabatan	Nilai Jabatan	FAKTOR 1 Ruang Lingkup & Dampak (1-5)		FAKTOR 2 Rangkaian Organisasi (1-3)		FAKTOR 3 Wawasan Penyelajar & Manajerial (1-4)		FAKTOR 4 Hubungan Personal			FAKTOR 5 Resultat Pengarahan Pekerjaan (1-8)		FAKTOR 6 Kondisi Lain (1-6)		
				5	4	3	2	1	4	3	2	1	8	7	6	5	4
1	2	3	4	5	6	7	8	9	10	11	12	13	14	15	16	17	
	Kepala Seksi Pemberdayaan Masyarakat dan Desa	B	1320	1	175	1	100	1	450	1	50	1	30	2	205	1	310
	Kepala Seksi Kesejahteraan Rakyat	B	1190	1	175	1	100	1	450	2	50	1	30	1	75	1	310
	Kepala Sub Bagian Perencanaan dan Keuangan	B	1320	1	175	1	100	1	450	2	50	1	30	2	205	1	310
	Kepala Sub Bagian Umum dan Kepegawaian	B	1320	1	175	1	100	1	450	1	50	1	30	2	205	1	310
40	KECAMATAN KEMANGKON																
	Camat Kemangkon	12	2315	2	350	1	100	2	775	3	75	3	100	3	340	2	575
	Sekretaris Camat Kemangkon	11	2090	1	175	1	100	2	775	2	50	2	75	3	340	2	575
	Kepala Sub Bagian Perencanaan dan Keuangan	B	1320	1	175	1	100	1	450	2	50	1	30	2	205	1	310
	Kepala Sub Bagian Umum dan Kepegawaian	B	1190	1	175	1	100	1	450	2	50	1	30	1	75	1	310
	Kepala Seksi Pemerintahan, Ketenteraman dan Ketertiban Umum	B	1320	1	175	1	100	1	450	2	50	1	30	2	205	1	310
	Kepala Seksi Pemberdayaan Masyarakat dan Desa	B	1320	1	175	1	100	1	450	2	50	1	30	2	205	1	310
	Kepala Seksi Kesejahteraan Rakyat	B	1190	1	175	1	100	1	450	2	50	1	30	1	75	1	310
41	KECAMATAN KERTANEGARA																
	Camat Kertanegara	12	2315	2	350	1	100	2	775	3	75	3	100	3	340	2	575
	Sekretaris Camat Kertanegara	11	2090	1	175	1	100	2	775	2	50	2	75	3	340	2	575
	Kepala Sub Bagian Perencanaan dan Keuangan	B	1320	1	175	1	100	1	450	2	50	1	30	2	205	1	310
	Kepala Sub Bagian Umum dan Kepegawaian	B	1320	1	175	1	100	1	450	2	50	1	30	2	205	1	310
	Kepala Seksi Pemerintahan, Ketenteraman dan Ketertiban Umum	B	1320	1	175	1	100	1	450	2	50	1	30	2	205	1	310
	Kepala Seksi Pemberdayaan Masyarakat dan Desa	B	1190	1	175	1	100	1	450	2	50	1	30	1	75	1	310
	Kepala Seksi Kesejahteraan Rakyat	B	1190	1	175	1	100	1	450	2	50	1	30	1	75	1	310
42	KECAMATAN KUTASARI																
	Camat Kutasari	12	2315	2	350	1	100	2	775	3	75	3	100	3	340	2	575
	Sekretaris Camat Kutasari	11	2090	1	175	1	100	2	775	2	50	2	75	3	340	2	575
	Kepala Sub Bagian Perencanaan dan Keuangan	B	1320	1	175	1	100	1	450	2	50	1	30	2	205	1	310
	Kepala Sub Bagian Umum dan Kepegawaian	B	1320	1	175	1	100	1	450	2	50	1	30	2	205	1	310
	Kepala Seksi Pemerintahan, Ketenteraman dan Ketertiban Umum	B	1320	1	175	1	100	1	450	2	50	1	30	2	205	1	310
	Kepala Seksi Pemberdayaan Masyarakat dan Desa	B	1320	1	175	1	100	1	450	2	50	1	30	2	205	1	310
	Kepala Seksi Kesejahteraan Rakyat	B	1190	1	175	1	100	1	450	2	50	1	30	1	75	1	310
43	KECAMATAN MREBET																
	Camat Mrebet	12	2315	2	350	1	100	2	775	3	75	3	100	3	340	2	575
	Sekretaris Camat Mrebet	11	2090	1	175	1	100	2	775	2	50	2	75	3	340	2	575
	Kepala Sub Bagian Perencanaan dan Keuangan	B	1320	1	175	1	100	1	450	2	50	1	30	2	205	1	310
	Kepala Sub Bagian Umum dan Kepegawaian	B	1320	1	175	1	100	1	450	2	50	1	30	2	205	1	310
	Kepala Seksi Pemerintahan, Ketenteraman dan Ketertiban Umum	B	1190	1	175	1	100	1	450	2	50	1	30	1	75	1	310

No	Nama Jabatan Struktural	Kelas Jabatan	Nilai Jabatan	FAKTOR 1 Ruang Lingkup & Dampak (1-5)		FAKTOR 2 Praktek dan Organisasi (1-5)		FAKTOR 3 Wewenang Penyaltaan & Manajerial (1-5)		FAKTOR 4 Hubungan Personal				FAKTOR 5 Kesulitan Penyerahan Pekerjaan (1-5)		FAKTOR 6 Kondisi Lem (1-5)	
				5		5		7		sifat Hub. (1-4)		Tujuan Hub. (1-4)		10		11	
1	2	3	4	5		6		7		8	9	10		11			
	Lurah Bancar	9	1540	2	350	1	100	1	450	2	50	2	75	2	205	1	310
	Sekretaris Kelurahan Bancar	8	1320	1	175	1	100	1	450	2	50	1	30	2	205	1	310
	Kepala Seksi Pemerintahan, Ketertnaman dan Ketertiban Umum	8	1165	1	175	1	100	1	450	1	25	1	30	1	75	1	310
	Kepala Seksi Pemberdayaan Masyarakat	8	1165	1	175	1	100	1	450	1	25	1	30	1	75	1	310
	Kepala Seksi Kesejahteraan Rakyat	8	1165	1	175	1	100	1	450	1	25	1	30	1	75	1	310
49	KELURAHAN BOJONG																
	Lurah Bojong	9	1540	2	350	1	100	1	450	2	50	2	75	2	205	1	310
	Sekretaris Kelurahan Bojong	8	1320	1	175	1	100	1	450	2	50	1	30	2	205	1	310
	Kepala Seksi Pemerintahan, Ketertnaman dan Ketertiban Umum	8	1165	1	175	1	100	1	450	1	25	1	30	1	75	1	310
	Kepala Seksi Pemberdayaan Masyarakat	8	1295	1	175	1	100	1	450	1	25	1	30	2	205	1	310
	Kepala Seksi Kesejahteraan Rakyat	8	1165	1	175	1	100	1	450	1	25	1	30	1	75	1	310
50	KELURAHAN PURBALINGGA KIDUL																
	Lurah Purbalingga Kidul	9	1540	2	350	1	100	1	450	2	50	2	75	2	205	1	310
	Sekretaris Kelurahan Purbalingga Kidul	8	1320	1	175	1	100	1	450	2	50	1	30	2	205	1	310
	Kepala Seksi Pemerintahan, Ketertnaman dan Ketertiban Umum	8	1165	1	175	1	100	1	450	1	25	1	30	1	75	1	310
	Kepala Seksi Pemberdayaan Masyarakat	8	1165	1	175	1	100	1	450	1	25	1	30	1	75	1	310
	Kepala Seksi Kesejahteraan Rakyat	8	1165	1	175	1	100	1	450	1	25	1	30	1	75	1	310
51	KELURAHAN PURBALINGGA KULON																
	Lurah Purbalingga Kulon	9	1540	2	350	1	100	1	450	2	50	2	75	2	205	1	310
	Sekretaris Kelurahan Purbalingga Kulon	8	1320	1	175	1	100	1	450	2	50	1	30	2	205	1	310
	Kepala Seksi Pemerintahan, Ketertnaman dan Ketertiban Umum	8	1295	1	175	1	100	1	450	1	25	1	30	2	205	1	310
	Kepala Seksi Pemberdayaan Masyarakat	8	1295	1	175	1	100	1	450	1	25	1	30	2	205	1	310
	Kepala Seksi Kesejahteraan Rakyat	8	1165	1	175	1	100	1	450	1	25	1	30	1	75	1	310
52	KELURAHAN PURBALINGGA LOR																
	Lurah Purbalingga Lor	9	1540	2	350	1	100	1	450	2	50	2	75	2	205	1	310
	Sekretaris Kelurahan Purbalingga Lor	8	1320	1	175	1	100	1	450	2	50	1	30	2	205	1	310
	Kepala Seksi Pemerintahan, Ketertnaman dan Ketertiban Umum	8	1165	1	175	1	100	1	450	1	25	1	30	1	75	1	310
	Kepala Seksi Pemberdayaan Masyarakat	8	1165	1	175	1	100	1	450	1	25	1	30	1	75	1	310
	Kepala Seksi Kesejahteraan Rakyat	8	1165	1	175	1	100	1	450	1	25	1	30	1	75	1	310
53	KELURAHAN PURBALINGGA WETAN																
	Lurah Purbalingga Wetan	9	1540	2	350	1	100	1	450	2	50	2	75	2	205	1	310
	Sekretaris Kelurahan Purbalingga Wetan	8	1320	1	175	1	100	1	450	2	50	1	30	2	205	1	310
	Kepala Seksi Pemerintahan, Ketertnaman dan Ketertiban Umum	8	1165	1	175	1	100	1	450	1	25	1	30	1	75	1	310
	Kepala Seksi Pemberdayaan Masyarakat	8	1165	1	175	1	100	1	450	1	25	1	30	1	75	1	310

No	Nama Jabatan Struktural	Kelas Jabatan	Nilai Jabatan	FAKTOR 1 Rang Inggap & Dampak (1-5)		FAKTOR 2 Pengalaman Organisasi (1-3)		FAKTOR 3 Wewenang Ponyolasi & Manajerial (1-8)		FAKTOR 4 Hubungan Personal				FAKTOR 5 Kemampuan Pengaruh Pejabat (1-8)		FAKTOR 6 Kondisi Lain (1-6)	
				5		6		7		8		9		10		11	
1	2	3	4	5		6		7		8		9		10		11	
	Kepala Seksi Kesejahteraan Rakyat	B	1165	1	175	1	100	1	450	1	25	1	30	1	75	1	310
54	KELURAHAN KARANGMANYAR																
	Lurah Karangmanyar	B	1540	2	350	1	100	1	450	2	50	2	75	2	205	1	310
	Sekretaris Kelurahan Karangmanyar	B	1320	1	175	1	100	1	450	2	50	1	30	2	205	1	310
	Kepala Seksi Pemerintahan, Ketertarikan dan Keterlibatan Umum	B	1165	1	175	1	100	1	450	1	25	1	30	1	75	1	310
	Kepala Seksi Pemberdayaan Masyarakat	B	1165	1	175	1	100	1	450	1	25	1	30	1	75	1	310
	Kepala Seksi Kesejahteraan Rakyat	B	1165	1	175	1	100	1	450	1	25	1	30	1	75	1	310
55	KELURAHAN KEDUNGMEJAYAN																
	Lurah Kedungmejayan	B	1540	2	350	1	100	1	450	2	50	2	75	2	205	1	310
	Sekretaris Kelurahan Kedungmejayan	B	1320	1	175	1	100	1	450	2	50	1	30	2	205	1	310
	Kepala Seksi Pemerintahan, Ketertarikan dan Keterlibatan Umum	B	1295	1	175	1	100	1	450	1	25	1	30	2	205	1	310
	Kepala Seksi Pemberdayaan Masyarakat	B	1165	1	175	1	100	1	450	1	25	1	30	1	75	1	310
	Kepala Seksi Kesejahteraan Rakyat	B	1165	1	175	1	100	1	450	1	25	1	30	1	75	1	310
56	KELURAHAN WIRASANA																
	Lurah Wirasana	B	1540	2	350	1	100	1	450	2	50	2	75	2	205	1	310
	Sekretaris Kelurahan Wirasana	B	1320	1	175	1	100	1	450	2	50	1	30	2	205	1	310
	Kepala Seksi Pemerintahan, Ketertarikan dan Keterlibatan Umum	B	1165	1	175	1	100	1	450	1	25	1	30	1	75	1	310
	Kepala Seksi Pemberdayaan Masyarakat	B	1165	1	175	1	100	1	450	1	25	1	30	1	75	1	310
	Kepala Seksi Kesejahteraan Rakyat	B	1165	1	175	1	100	1	450	1	25	1	30	1	75	1	310
57	KELURAHAN KALIKABONG																
	Lurah Kalikabong	B	1540	2	350	1	100	1	450	2	50	2	75	2	205	1	310
	Sekretaris Kelurahan Kalikabong	B	1320	1	175	1	100	1	450	2	50	1	30	2	205	1	310
	Kepala Seksi Pemerintahan, Ketertarikan dan Keterlibatan Umum	B	1165	1	175	1	100	1	450	1	25	1	30	1	75	1	310
	Kepala Seksi Pemberdayaan Masyarakat	B	1165	1	175	1	100	1	450	1	25	1	30	1	75	1	310
	Kepala Seksi Kesejahteraan Rakyat	B	1165	1	175	1	100	1	450	1	25	1	30	1	75	1	310
58	KELURAHAN KANDANGGAMPANG																
	Lurah Kandangampang	B	1540	2	350	1	100	1	450	2	50	2	75	2	205	1	310
	Sekretaris Kelurahan Kandangampang	B	1320	1	175	1	100	1	450	2	50	1	30	2	205	1	310
	Kepala Seksi Pemerintahan, Ketertarikan dan Keterlibatan Umum	B	1295	1	175	1	100	1	450	1	25	1	30	2	205	1	310
	Kepala Seksi Pemberdayaan Masyarakat	B	1165	1	175	1	100	1	450	1	25	1	30	1	75	1	310
	Kepala Seksi Kesejahteraan Rakyat	B	1165	1	175	1	100	1	450	1	25	1	30	1	75	1	310
59	KELURAHAN PEMAMBONGAN																
	Lurah Pemambongan	B	1540	2	350	1	100	1	450	2	50	2	75	2	205	1	310
	Sekretaris Kelurahan Pemambongan	B	1320	1	175	1	100	1	450	2	50	1	30	2	205	1	310

No	Nama Jabatan Struktural	Kelas Jabatan	Nilai Jabatan	FAKTOR 1 Ruang Lingkup & Dampak (1-5)		FAKTOR 2 Pengaturan Organisasi (1-3)		FAKTOR 3 Wewenang Penyelidikan & Manajerial (1-3)		FAKTOR 4 Hubungan Personal				FAKTOR 5 Keuletan Pengerjaan (1-5)		FAKTOR 6 Kemampuan Kerja (1-5)	
				5	6	7	8	9	10	11	12	13	14	15	16		
1	2	3	4	5	6	7	8	9	10	11	12	13	14	15	16	17	18
	Kepala Seksi Pemerintahan, Ketentraman dan Ketertiban Umum	B	1165	1	175	1	100	1	450	1	25	1	30	1	75	1	310
	Kepala Seksi Pembendayaan Masyarakat	B	1165	1	175	1	100	1	450	1	25	1	30	1	75	1	310
	Kepala Seksi Kesejahteraan Rakyat	B	1165	1	175	1	100	1	450	1	25	1	30	1	75	1	310
60	KELURAHAN MEWEK																
	Lurah Mewek	B	1540	2	350	1	100	1	450	2	50	2	75	2	205	1	310
	Sekretaris Kelurahan Mewek	B	1320	1	175	1	100	1	450	2	50	1	30	2	205	1	310
	Kepala Seksi Pemerintahan, Ketentraman dan Ketertiban Umum	B	1165	1	175	1	100	1	450	1	25	1	30	1	75	1	310
	Kepala Seksi Pembendayaan Masyarakat	B	1165	1	175	1	100	1	450	1	25	1	30	1	75	1	310
	Kepala Seksi Kesejahteraan Rakyat	B	1165	1	175	1	100	1	450	1	25	1	30	1	75	1	310
61	KELURAHAN KARANGRENTUL																
	Lurah Karangrentul	B	1540	2	350	1	100	1	450	2	50	2	75	2	205	1	310
	Sekretaris Kelurahan Karangrentul	B	1320	1	175	1	100	1	450	2	50	1	30	2	205	1	310
	Kepala Seksi Pemerintahan, Ketentraman dan Ketertiban Umum	B	1165	1	175	1	100	1	450	1	25	1	30	1	75	1	310
	Kepala Seksi Pembendayaan Masyarakat	B	1165	1	175	1	100	1	450	1	25	1	30	1	75	1	310
	Kepala Seksi Kesejahteraan Rakyat	B	1165	1	175	1	100	1	450	1	25	1	30	1	75	1	310
62	KELURAHAN KEMBARAN KULON																
	Lurah Kembaran Kulon	B	1540	2	350	1	100	1	450	2	50	2	75	2	205	1	310
	Sekretaris Kelurahan Kembaran Kulon	B	1320	1	175	1	100	1	450	2	50	1	30	2	205	1	310
	Kepala Seksi Pemerintahan, Ketentraman dan Ketertiban Umum	B	1295	1	175	1	100	1	450	1	25	1	30	2	205	1	310
	Kepala Seksi Pembendayaan Masyarakat	B	1295	1	175	1	100	1	450	1	25	1	30	2	205	1	310
	Kepala Seksi Kesejahteraan Rakyat	B	1165	1	175	1	100	1	450	1	25	1	30	1	75	1	310

BUPATI PURBALINGGA

DYAH HAYUN NUGRAHATIWI

**TABEL HASIL EVALUASI JABATAN FUNGSIONAL, JABATAN PELAKSANA DAN JABATAN LAINNYA
 DI LINGKUNGAN PEMERINTAH KABUPATEN PURBALINGGA**

No.	Nama Jabatan Pelaksana dan Jabatan Fungsional Tertentu	Unit Organisasi	Kelas Jabatan	HARGA Jabatan	Faktor 1 Pengalaman (1-7)		Faktor 2 Penguasaan (1-3)		Faktor 3 Pedoman (1-4)		Faktor 4 Kompetensi (1-6)		Faktor 5 Ruang Lingkup (1-6)		Faktor 6 Hubungan Pihak (1-4)		Faktor 7 Hubungan (1-6)		Faktor 8 Tarifasi Fisik (1-4)		Faktor 9 Lingkungan Kerja (1-4)	
					6	7	8	9	10	11	12	13	14	15	16							
1	2	3	4	5	6	7	8	9	10	11	12	13	14	15	16	17	18	19	20	21	22	23
1	Seluruhnya Daerah																					
	Staf Ahli Bupati Bidang Perencanaan	Sekretariat Daerah	13	2745	7	1250	4	450	4	450	4	725	3	150	3	60	3	120	1	5	1	5
	Staf Ahli Bupati Bidang Ekonomi dan Pembangunan	Sekretariat Daerah	13	2745	7	1250	1	450	4	450	4	725	3	150	3	60	3	120	1	5	1	5
	Staf Ahli Bupati Bidang Kependidikan dan Kejuruan	Sekretariat Daerah	13	2745	7	1250	1	450	4	450	4	725	3	150	3	60	3	120	1	5	1	5
1.1	Bagian Pemerintahan																					
	Analisis Pemerintahan Umum dan Organisasi Daerah	Sub Bagian Pemerintahan Umum	7	850	5	750	1	25	1	25	1	25	1	25	1	10	1	20	1	5	1	5
	Pengelola Rencana Pemerintahan Umum	Sub Bagian Pemerintahan Umum	6	650	4	550	1	25	1	25	1	25	1	25	1	10	1	20	1	5	1	5
	Pengadministrasian Umum	Sub Bagian Pemerintahan Umum	5	450	3	350	1	25	1	25	1	25	1	25	1	10	1	20	1	5	1	5
	Analisis Desa dan Kelurahan	Sub Bagian Pemerintahan Desa	7	850	5	750	1	25	1	25	1	25	1	25	1	10	1	20	1	5	1	5
	Bendahara	Sub Bagian Pemerintahan Desa	7	850	5	750	1	25	1	25	1	25	1	25	1	10	1	20	1	5	1	5
	Pengelola Monitoring dan Evaluasi Pemerintahan Desa	Sub Bagian Pemerintahan Desa	6	650	4	550	1	25	1	25	1	25	1	25	1	10	1	20	1	5	1	5
	Pengadministrasian Umum	Sub Bagian Pemerintahan Desa	5	450	3	350	1	25	1	25	1	25	1	25	1	10	1	20	1	5	1	5
	Analisis Kebijakan Pertanian	Sub Bagian Ekonomi Daerah dan Kerja Sama	8	1250	5	750	2	125	2	125	3	150	2	75	2	25	1	20	1	5	1	5
	Analisis Pemerintahan Umum dan Ekonomi Daerah	Sub Bagian Ekonomi Daerah dan Kerja Sama	7	850	5	750	1	25	1	25	1	25	1	25	1	10	1	20	1	5	1	5
	Pengelola Laporan Penyelenggaraan Pemerintahan Daerah	Sub Bagian Ekonomi Daerah dan Kerja Sama	6	650	4	550	1	25	1	25	1	25	1	25	1	10	1	20	1	5	1	5
	Pengadministrasian Program dan Kerjasama	Sub Bagian Ekonomi Daerah dan Kerja Sama	5	450	3	350	1	25	1	25	1	25	1	25	1	10	1	20	1	5	1	5
	Analisis Kebijakan MUDA	Bagian Pemerintahan	10	1705	6	950	3	275	2	125	3	150	3	150	2	75	2	50	1	5	1	5
1.2	Bagian Kesejahteraan Rakyat																					
	Analisis Kesejahteraan Rakyat	Sub Bagian Kesejahteraan	7	850	5	750	1	25	1	25	1	25	1	25	1	10	1	20	1	5	1	5
	Pengelola Usaha Agraria	Sub Bagian Kesejahteraan	6	650	4	550	1	25	1	25	1	25	1	25	1	10	1	20	1	5	1	5
	Pengelola Bantuan Kesejahteraan	Sub Bagian Kesejahteraan	6	650	4	550	1	25	1	25	1	25	1	25	1	10	1	20	1	5	1	5
	Pengadministrasian Umum	Sub Bagian Kesejahteraan	5	450	3	350	1	25	1	25	1	25	1	25	1	10	1	20	1	5	1	5
	Analisis Kebijakan Pertanian	Sub Bagian Sosial	8	1250	5	750	2	125	2	125	3	150	2	75	2	25	1	20	1	5	1	5
	Analisis Kesejahteraan Rakyat	Sub Bagian Sosial	7	850	5	750	1	25	1	25	1	25	1	25	1	10	1	20	1	5	1	5
	Bendahara	Sub Bagian Sosial	7	850	5	750	1	25	1	25	1	25	1	25	1	10	1	20	1	5	1	5
	Pengelola Bantuan Sosial dan Hibah	Sub Bagian Sosial	6	650	4	550	1	25	1	25	1	25	1	25	1	10	1	20	1	5	1	5
	Pengelola Program dan Kegiatan	Sub Bagian Sosial	6	650	4	550	1	25	1	25	1	25	1	25	1	10	1	20	1	5	1	5

No.	Nama Jabatan Pekerjaan dan Jabatan Fungsional Tertentu	Unit Organisasi	Kelas Jabatan	Menge Jabatan	Faktor 1 Pencapaian (1-9)		Faktor 2 Pengawasan (1-9)		Faktor 3 Pedoman (1-9)		Faktor 4 Kompleksitas (1-5)		Faktor 5 Ruang Lingkup (1-6)		Faktor 6 Hubungan Pelemb (1-4)		Faktor 7 Hubungan (1-4)		Faktor 8 Jumlah dan PkK (1-3)		Faktor 9 Lingkungan Kerja (1-3)	
					6	7	8	9	10	11	12	13	14	15								
1	2	3	4	5	6	7	8	9	10	11	12	13	14	15	16	17	18	19	20	21	22	
	Pengadministrasian Urusan	Sub Bagian Umum	5	400	3	350	1	25	1	25	1	25	1	25	1	20	1	5	1	5	1	5
	Analisis Kebijakan Pertama	Sub Bagian Komunikasi	8	1380	3	350	2	25	2	25	2	25	2	25	1	20	1	5	1	5	1	5
	Analisis Kebijakan Rakyak	Sub Bagian Komunikasi	7	800	5	450	1	25	1	25	1	25	1	25	1	20	1	5	1	5	1	5
	Pengelola Program dan Kegiatan	Sub Bagian Komunikasi	8	690	4	350	1	25	1	25	1	25	1	25	1	20	1	5	1	5	1	5
	Pengadministrasian Urusan	Sub Bagian Komunikasi	5	400	3	350	1	25	1	25	1	25	1	25	1	20	1	5	1	5	1	5
	Analisis Kebijakan Muda	Bagian Komunikasi Rakyak	10	1735	3	350	2	25	2	25	2	25	2	25	1	20	1	5	1	5	1	5
2.3	Bagian Hukum																					
	Pencabutan Peraturan Perundang-Undangan Bersama	Sub Bagian Perundang-Undangan	8	1580	5	750	2	25	2	25	2	25	2	25	1	20	1	5	1	5	1	5
	Penyusunan Rancangan Peraturan Undang-Undangan	Sub Bagian Perundang-Undangan	7	890	5	750	1	25	1	25	1	25	1	25	1	20	1	5	1	5	1	5
	Penyusunan Hukum Pertama	Sub Bagian Urusan Dokumentasi & Informasi Hukum	8	1280	5	750	2	25	2	25	2	25	2	25	1	20	1	5	1	5	1	5
	Berkelemb	Sub Bagian Urusan Dokumentasi & Informasi Hukum	7	890	5	750	1	25	1	25	1	25	1	25	1	20	1	5	1	5	1	5
	Pengelola Dokumen dan Informasi Hukum	Sub Bagian Urusan Dokumentasi & Informasi Hukum	8	690	4	550	1	25	1	25	1	25	1	25	1	20	1	5	1	5	1	5
	Pengadministrasian Urusan	Sub Bagian Urusan Dokumentasi & Informasi Hukum	8	490	3	350	1	25	1	25	1	25	1	25	1	20	1	5	1	5	1	5
	Penyusunan Bahan Bantuan Hukum	Sub Bagian Bantuan Hukum Dan Hak Asasi Manusia	7	890	5	750	1	25	1	25	1	25	1	25	1	20	1	5	1	5	1	5
	Pengelola Data	Sub Bagian Bantuan Hukum Dan Hak Asasi Manusia	8	690	4	550	1	25	1	25	1	25	1	25	1	20	1	5	1	5	1	5
	Penyusunan Peraturan Perundang-Undangan Muda	Bagian Hukum	9	1380	5	750	2	25	2	25	2	25	2	25	1	20	1	5	1	5	1	5
	Penyusunan Hukum Muda	Bagian Hukum	9	1380	5	750	2	25	2	25	2	25	2	25	1	20	1	5	1	5	1	5
	Penyusunan Hukum Pertama	Gelompok Jabatan Fungsional	8	1280	5	750	2	25	2	25	2	25	2	25	1	20	1	5	1	5	1	5
2.4	Bagian Administrasi Pembangunan																					
	Analisis Infrastruktur	Sub Bagian Infrastruktur	7	890	5	750	1	25	1	25	1	25	1	25	1	20	1	5	1	5	1	5
	Pengelola Data	Sub Bagian Infrastruktur	8	690	4	550	1	25	1	25	1	25	1	25	1	20	1	5	1	5	1	5
	Pengadministrasian Urusan	Sub Bagian Infrastruktur	8	890	3	350	1	25	1	25	1	25	1	25	1	20	1	5	1	5	1	5
	Analisis Kebijakan Pertama	Sub Bagian Sumber Daya	8	1280	5	750	2	25	2	25	2	25	2	25	1	20	1	5	1	5	1	5
	Berkelemb	Sub Bagian Sumber Daya	7	890	5	750	1	25	1	25	1	25	1	25	1	20	1	5	1	5	1	5
	Pengelola Data	Sub Bagian Sumber Daya	8	790	4	550	1	25	1	25	1	25	1	25	1	20	1	5	1	5	1	5
	Pengadministrasian Urusan	Sub Bagian Sumber Daya	8	890	3	350	1	25	1	25	1	25	1	25	1	20	1	5	1	5	1	5
	Analisis Monitoring, Evaluasi dan Pelaporan	Sub Bagian Pengendalian	7	790	5	750	1	25	1	25	1	25	1	25	1	20	1	5	1	5	1	5
	Pengelola Data	Sub Bagian Pengendalian	8	690	4	550	1	25	1	25	1	25	1	25	1	20	1	5	1	5	1	5
	Analisis Kebijakan Muda	Bagian Administrasi Pembangunan	10	1735	6	950	3	275	2	125	2	150	3	150	2	25	2	50	1	5	1	5
2.5	Bagian Perencanaan																					
	Analisis Perencanaan	Sub Bagian Produksi Dan Sumber Daya Alam	7	390	5	750	1	25	1	25	1	25	1	25	1	20	1	5	1	5	1	5
	Pengelola Data	Sub Bagian Produksi Dan Sumber Daya Alam	8	290	4	550	1	25	1	25	1	25	1	25	1	20	1	5	1	5	1	5
	Penyusunan RUP	Sub Bagian Produksi Dan Sumber Daya Alam	1	390	1	30	1	25	1	25	1	25	1	25	1	20	1	5	1	5	1	5
	Analisis Kebijakan Pertama	Sub Bagian Jasa Ekonomi	8	1280	5	750	2	25	2	25	2	25	2	25	1	20	1	5	1	5	1	5
	Analisis Perencanaan	Sub Bagian Jasa Ekonomi	7	890	5	750	1	25	1	25	1	25	1	25	1	20	1	5	1	5	1	5
	Pengelola Data Kebijakan Dan Kegiatan	Sub Bagian Jasa Ekonomi	8	790	4	550	1	25	1	25	1	25	1	25	1	20	1	5	1	5	1	5

No	Nama Jabatan Pokok dan Jabatan Fungsional Tertentu	Unit Organisasi	Kelas Jabatan	Tinggi Jabatan	Faktor 1 Pengalaman (L-9)		Faktor 2 Pengawasan (L-9)		Faktor 3 Pedoman (L-9)		Faktor 4 Kompleksitas (L-9)		Faktor 5 Ruang Lingkup (L-9)		Faktor 6 Halangan (L-9)		Faktor 7 Tanggung Jawab (L-9)		Faktor 8 Tingkat Risiko (L-9)		Faktor 9 Meningkatkan Kerja (L-9)	
					1	2	3	4	5	6	7	8	9	10	11	12	13	14	15	16	17	18
3			1	5																		
	Pengelola Pemeliharaan Instalasi dan Usaha Kecil MIP dan MENDAN	Sub Bagian Jasa Ekonomi	6	600	4	300	1	25	1	25	1	25	1	25	1	10	1	5	1	5	1	5
	Pranala Individu - Insan	Sub Bagian Jasa Ekonomi	6	400	3	200	1	25	1	25	1	25	1	25	1	10	1	5	1	5	1	5
	Panduan Perbaikan Bangun BUMD	Sub Bagian Bumid Dan Kelembagaan Energi	7	800	5	750	1	25	1	25	1	25	1	25	1	10	1	5	1	5	1	5
	Bendahara	Sub Bagian Bumid Dan Kelembagaan Energi	7	800	5	750	1	25	1	25	1	25	1	25	1	10	1	5	1	5	1	5
	Analisis Perbaikan NUGS	Bagian Perencanaan	10	1700	6	900	3	275	2	125	3	150	3	150	2	25	2	50	1	5	1	5
3.6	Bagian Pengadaan Barang dan Jasa																					
	Pengelola Pengadaan Barang/Jasa Pertama	Sub Bagian Administrasi Pengadaan Barang/Jasa	7	1700	5	750	2	125	2	125	3	150	3	75	2	25	2	50	1	5	1	5
	Penyedia Kebijakan Pengadaan Barang dan Jasa	Sub Bagian Administrasi Pengadaan Barang/Jasa	7	800	5	750	1	25	1	25	1	25	1	25	1	10	1	20	1	5	1	5
	Pengelola Pengadaan	Sub Bagian Administrasi Pengadaan Barang/Jasa	8	600	4	550	1	25	1	25	1	25	1	25	1	10	1	20	1	5	1	5
	Pengelola Pengadaan Barang/Jasa Pertama	Sub Bagian Pengelolaan Pengadaan Barang/Jasa	8	1700	5	750	2	125	2	125	3	150	3	75	2	25	2	50	1	5	1	5
	Bendahara	Sub Bagian Pengelolaan Pengadaan Barang/Jasa	7	800	5	750	1	25	1	25	1	25	1	25	1	10	1	20	1	5	1	5
	Penyedia Kebijakan Pengadaan Barang dan Jasa	Sub Bagian Pengelolaan Pengadaan Barang/Jasa	7	800	5	750	1	25	1	25	1	25	1	25	1	10	1	20	1	5	1	5
	Analisis Menjalankan, Pelaksanaan dan Peninjauan	Sub Bagian Pengelolaan Pengadaan Barang/Jasa	7	800	5	750	1	25	1	25	1	25	1	25	1	10	1	20	1	5	1	5
	Pengelola Data	Sub Bagian Pengelolaan Pengadaan Barang/Jasa	8	600	4	550	1	25	1	25	1	25	1	25	1	10	1	20	1	5	1	5
	Pengelola Administrasi	Sub Bagian Pengelolaan Pengadaan Barang/Jasa	8	400	3	350	1	25	1	25	1	25	1	25	1	10	1	20	1	5	1	5
	Penyedia Kebijakan Pengadaan Barang dan Jasa	Sub Bagian Layanan Pengadaan Secara Elektronik	7	800	5	750	1	25	1	25	1	25	1	25	1	10	1	20	1	5	1	5
	Pengelola Hal yang Berkaitan Pengadaan	Sub Bagian Layanan Pengadaan Secara Elektronik	8	600	4	550	1	25	1	25	1	25	1	25	1	10	1	20	1	5	1	5
	Pengelola Pengadaan Barang/Jasa Media	Bagian Pengadaan Barang/Jasa	8	1300	5	750	2	125	2	125	3	150	3	75	2	25	2	50	1	5	1	5
3.7	Bagian Operasional dan Tata Kelola																					
	Analisis Kebijakan Pertama	Sub Bagian Kelembagaan	8	1200	5	750	2	125	2	125	3	150	3	75	2	25	1	50	1	5	1	5
	Analisis Kebijakan Pertama	Sub Bagian Kelembagaan	8	1200	5	750	2	125	2	125	3	150	3	75	2	25	1	50	1	5	1	5
	Analisis Kelembagaan	Sub Bagian Kelembagaan	7	800	5	750	1	25	1	25	1	25	1	25	1	10	1	20	1	5	1	5
	Analisis Jabatan	SUB BAGIAN STRUKTUR ORGANISASI	7	800	5	750	1	25	1	25	1	25	1	25	1	10	1	20	1	5	1	5
	Pengelola Data	Sub Bagian Kelembagaan	8	600	4	550	1	25	1	25	1	25	1	25	1	10	1	20	1	5	1	5
	Analisis Kebijakan Pertama	Sub Bagian Kelembagaan	8	1200	5	750	2	125	2	125	3	150	3	75	2	25	1	50	1	5	1	5
	Bendahara	Sub Bagian Kelembagaan	7	800	5	750	1	25	1	25	1	25	1	25	1	10	1	20	1	5	1	5
	Analisis Tata Kelola	Sub Bagian Kelembagaan	7	800	5	750	1	25	1	25	1	25	1	25	1	10	1	20	1	5	1	5
	Pengelola Data Tata Kelola dan Tata Kelola	Sub Bagian Kelembagaan	8	600	4	550	1	25	1	25	1	25	1	25	1	10	1	20	1	5	1	5
	Pengadministrasian Umum	Sub Bagian Kelembagaan	8	450	3	400	1	25	1	25	1	25	1	25	1	10	1	20	1	5	1	5
	Analisis Kebijakan Pertama	Sub Bagian Kinerja Dan Efisiensi Proses	8	1200	5	750	2	125	2	125	3	150	3	75	2	25	1	50	1	5	1	5
	Analisis Efisiensi Energi Asesment	Sub Bagian Kinerja Dan Efisiensi Proses	7	800	5	750	1	25	1	25	1	25	1	25	1	10	1	20	1	5	1	5

No.	Nama Jabatan Pelaksana dan Jabatan Fungsional Tertentu	Unit Organisasi	Kelas Jabatan	Harga Jabatan	Faktor 1 Pengawasan (1-4)		Faktor 2 Pengawasan (1-5)		Faktor 3 Pekerjaan (3-5)		Faktor 4 Kompetensi (1-6)		Faktor 5 Ruang Lingkup (1-6)		Faktor 6 Jumlah (1-10)		Faktor 7 Hubungan (3-7)		Faktor 8 Lingkungan Fisik (1-3)		Faktor 9 Lingkungan Fisik (1-3)	
					1	2	3	4	5	6	7	8	9	10	11	12	13	14	15	16		
	Penjaga Kebersihan	Sub Bagian Kerja Dan Informasi Birokrat	8	660	4	550	1	25	1	25	1	25	1	25	1	10	1	20	1	5	1	5
	Peredam Stres Umum	Sub Bagian Kerja Dan Informasi Birokrat	8	660	4	550	1	25	1	25	1	25	1	25	1	10	1	20	1	5	1	5
	Analisis Kerja Baru	Bagian Organisasi Dan Tata Kelola	10	1280	6	850	3	125	3	125	3	150	3	150	2	20	2	30	1	5	1	5
	Analisis Kapasitas Kerja	Bagian Organisasi Dan Tata Kelola	9	1120	5	750	2	125	2	125	4	150	3	150	2	20	1	20	1	5	1	5
1.8	Bagian Publikasi Masyarakat Dan Protokol																					
	Analisis Publikasi	Sub Bagian Pelaporan Dan Pembinaan	7	780	5	750	3	25	3	25	1	25	1	25	3	10	1	20	1	5	1	5
	Penyusunan Berita dan Informasi dan Publikasi	Sub Bagian Pelaporan Dan Pembinaan	7	880	5	750	3	25	3	25	1	25	1	25	3	10	3	20	1	5	1	5
	Analisis Laporan	Sub Bagian Pelaporan Dan Pembinaan	6	720	4	650	3	25	2	25	1	25	1	25	1	10	1	20	1	5	1	5
	Jurnal	Sub Bagian Pelaporan Dan Pembinaan	6	660	4	650	3	25	1	25	1	25	1	25	1	10	1	20	1	5	1	5
	Penjaga Dokumentasi	Sub Bagian Pelaporan Dan Pembinaan	6	660	4	650	3	25	1	25	1	25	1	25	1	10	1	20	1	5	1	5
	Perencanaan Kerja Dan Penyusunan dan Publikasi	Sub Bagian Pelaporan Dan Pembinaan	5	660	3	550	3	25	2	25	1	25	1	25	1	10	1	20	1	5	1	5
	Analisis Kerja Sama	Sub Bagian Kerjasama Media	7	880	5	750	1	25	1	25	1	25	1	25	1	10	1	20	1	5	1	5
	Penyusunan Naskah	Sub Bagian Kerjasama Media	7	880	5	750	1	25	1	25	1	25	1	25	1	10	1	20	1	5	1	5
	Berkas	Sub Bagian Kerjasama Media	7	880	5	750	1	25	1	25	1	25	1	25	1	10	1	20	1	5	1	5
	Penjaga Media Center dan Kerjasama Media	Sub Bagian Kerjasama Media	6	780	4	650	1	25	1	25	1	25	1	25	1	10	1	20	1	5	1	5
	Perencanaan Kerja Umum	Sub Bagian Kerjasama Media	5	680	3	550	1	25	1	25	1	25	1	25	1	10	1	20	1	5	1	5
	Analisis Protokol	Sub Bagian Protokol	7	880	5	750	1	25	1	25	1	25	1	25	1	10	1	20	1	5	1	5
	Penyusunan Acara	Sub Bagian Protokol	6	780	4	650	1	25	1	25	1	25	1	25	1	10	1	20	1	5	1	5
	Penyusunan Protokol	Sub Bagian Protokol	6	880	4	750	1	25	1	25	1	25	1	25	1	10	1	20	1	5	1	5
1.9	Bagian Umum																					
	Kebersihan	Sub Bagian Tata Usaha	7	880	5	750	1	25	1	25	1	25	1	25	1	10	1	20	1	5	1	5
	Penjaga Kebersihan	Sub Bagian Tata Usaha	6	780	4	650	1	25	1	25	1	25	1	25	1	10	1	20	1	5	1	5
	Penjaga Kebersihan	Sub Bagian Tata Usaha	6	880	4	750	1	25	1	25	1	25	1	25	1	10	1	20	1	5	1	5
	Perencanaan Kerja Kebersihan	Sub Bagian Tata Usaha	6	880	4	750	1	25	1	25	1	25	1	25	1	10	1	20	1	5	1	5
	Perencanaan Kerja Umum	Sub Bagian Tata Usaha	5	680	3	550	1	25	1	25	1	25	1	25	1	10	1	20	1	5	1	5
	Penyusunan Rencana Pelaksanaan Rumah Tangga dan Penyelenggaraan	Sub Bagian Rumah Tangga	7	880	5	750	1	25	1	25	1	25	1	25	1	10	1	20	1	5	1	5
	Perencanaan Pelaksanaan Kerja	Sub Bagian Rumah Tangga	6	780	4	650	1	25	1	25	1	25	1	25	1	10	1	20	1	5	1	5
	Supervisi Kerja	Sub Bagian Rumah Tangga	6	880	4	750	1	25	1	25	1	25	1	25	1	10	1	20	1	5	1	5
	Ajutan	Sub Bagian Rumah Tangga	6	880	4	750	1	25	1	25	1	25	1	25	1	10	1	20	1	5	1	5
	Analisis Laporan	Sub Bagian Rumah Tangga	5	680	3	550	1	25	1	25	1	25	1	25	1	10	1	20	1	5	1	5
	Penyusunan Rencana Pelaksanaan Sarana dan Prasarana	Sub Bagian Perencanaan	7	880	5	750	1	25	1	25	1	25	1	25	1	10	1	20	1	5	1	5
	Analisis Rencana Kerja	Sub Bagian Perencanaan	6	780	4	650	1	25	1	25	1	25	1	25	1	10	1	20	1	5	1	5
	Perencanaan Pemeliharaan Sarana Milik Daerah	Sub Bagian Perencanaan	6	680	4	550	1	25	1	25	1	25	1	25	1	10	1	20	1	5	1	5
	Perencanaan Sarana dan Prasarana	Sub Bagian Perencanaan	5	680	3	550	1	25	1	25	1	25	1	25	1	10	1	20	1	5	1	5
	Perencanaan Kerja Sarana dan Prasarana	Sub Bagian Perencanaan	5	680	3	550	1	25	1	25	1	25	1	25	1	10	1	20	1	5	1	5
	Perencanaan Kerjasama	Sub Bagian Perencanaan	3	340	2	250	1	25	1	25	1	25	1	25	1	10	1	20	1	5	1	5
	Konvensional	Sub Bagian Perencanaan	3	340	2	250	1	25	1	25	1	25	1	25	1	10	1	20	1	5	1	5
	Perencanaan Kebersihan	Sub Bagian Perencanaan	1	190	1	50	1	25	1	25	1	25	1	25	1	10	1	20	1	5	1	5
	Perencanaan Kerja	Sub Bagian Perencanaan	1	190	1	50	1	25	1	25	1	25	1	25	1	10	1	20	1	5	1	5
2	Struktur Organisasi																					
	Analisis Organisasi Pertama	Sub Bagian Riset Dan Riset	8	1280	5	750	2	125	2	125	3	150	3	150	2	20	2	30	1	5	1	5
	Penyusunan Struktur	Sub Bagian Riset Dan Riset	7	880	5	750	1	25	1	25	1	25	1	25	1	10	1	20	1	5	1	5
	Perencanaan Data	Sub Bagian Riset Dan Riset	6	680	4	550	1	25	1	25	1	25	1	25	1	10	1	20	1	5	1	5

No.	Misi/kegiatan Pelaksanaan dan beban fungsional tertentu	Unit Organisasi	Kelas Jabatan		Faktor 1 Pengeluaran (1-9)		Faktor 2 Pengawasan (1-5)		Faktor 3 Perencanaan (1-5)		FAKTOR 4 Kompleksitas (2-6)		Faktor 5 Ruang Lingkup (1-9)		Faktor 6 Hubungan Prioritas (1-6)		Faktor 7 Hubungan (1-4)		Faktor 8 Jumlah PHLK (1-8)		Faktor 9 Lingkaran Kerja (1-3)	
			4	5	6	7	8	9	10	11	12	13	14									
1	Penjajadминистрация	Sub Bagian Fabel Dan Bagan	6	490	3	350	1	25	1	25	1	25	1	25	1	10	1	20	1	5	1	5
	Perancang Peraturan Perundang-undangan Pertama	Sub Bagian Produk Dan Dokumen Hukum	8	3230	5	750	2	125	2	125	3	350	2	75	2	25	1	20	1	5	1	5
	Perencana Rancangan Peraturan-Undang-undangan	Sub Bagian Produk Dan Dokumen Hukum	7	850	5	750	1	25	1	25	1	25	1	25	1	10	1	20	1	5	1	5
	Penyedia Dokumen dan Informasi Hukum	Sub Bagian Produk Dan Dokumen Hukum	6	600	4	550	1	25	1	25	1	25	1	25	1	10	1	20	1	5	1	5
	Penjajadминистрация Data Peraturan Perundang-undangan	Sub Bagian Produk Dan Dokumen Hukum	6	450	3	350	1	25	1	25	1	25	1	25	1	10	1	20	1	5	1	5
	Perencanaan Hubungan Masyarakat Pertama	Sub Bagian Humas Dan Protokol	8	3230	5	750	2	125	2	125	3	350	2	75	2	25	1	20	1	5	1	5
	Penyedia Bahan Informasi dan Substansi	Sub Bagian Humas Dan Protokol	7	800	5	750	1	25	1	25	1	25	1	25	1	10	1	20	1	5	1	5
	Perugas Protokol	Sub Bagian Humas Dan Protokol	6	670	4	550	1	25	1	25	1	25	1	25	1	10	1	20	1	5	1	5
	Penjajadминистрация Analisis dan Kontribusi Media	Sub Bagian Humas Dan Protokol	5	450	3	350	1	25	1	25	1	25	1	25	1	10	1	20	1	5	1	5
	Perwakilan Inggris/IFM dan	Bagian Perencanaan Dan Perundang-undangan	9	3350	6	750	2	125	2	125	3	350	2	75	2	25	1	20	1	5	1	5
	Perancang Peraturan Perundang-undangan Muda	Bagian Perencanaan Dan Perundang-undangan	9	3350	5	750	2	125	2	125	3	350	2	75	2	25	1	20	1	5	1	5
	Perencanaan Hubungan Masyarakat Muda	Bagian Perencanaan Dan Perundang-undangan	9	3350	6	750	4	125	2	125	3	350	2	75	2	25	1	20	1	5	1	5
	Bendahara	Sub Bagian Keuangan	7	300	5	750	1	25	1	25	1	25	1	25	1	10	1	20	1	5	1	5
	Verifikasi Keuangan	Sub Bagian Keuangan	6	850	4	550	1	25	1	25	1	25	1	25	1	10	1	20	1	5	1	5
	Perencana Keuangan	Sub Bagian Keuangan	6	200	4	550	1	25	1	25	1	25	1	25	1	10	1	20	1	5	1	5
	Penjajadминистрация Keuangan	Sub Bagian Keuangan	5	350	3	550	1	25	1	25	1	25	1	25	1	10	1	20	1	5	1	5
	Perencanaan Program Anggaran dan Pelaksana	Sub Bagian Perencanaan	7	300	5	750	1	25	1	25	1	25	1	25	1	10	1	20	1	5	1	5
	Perencana Program dan Kegiatan	Sub Bagian Perencanaan	6	850	4	550	1	25	1	25	1	25	1	25	1	10	1	20	1	5	1	5
	Perencana Pelaksanaan Perencanaan Program	Sub Bagian Perencanaan	6	850	3	550	1	25	1	25	1	25	1	25	1	10	1	20	1	5	1	5
	Perencanaan Kelembagaan dan Organisasi	Sub Bagian Tata Usaha Dan Perlembagaan	7	850	5	750	1	25	1	25	1	25	1	25	1	10	1	20	1	5	1	5
	Perencanaan Perencanaan dan Organisasi	Sub Bagian Tata Usaha Dan Perlembagaan	6	200	4	550	1	25	1	25	1	25	1	25	1	10	1	20	1	5	1	5
	Perencanaan Kelembagaan	Sub Bagian Tata Usaha Dan Perlembagaan	6	850	4	550	1	25	1	25	1	25	1	25	1	10	1	20	1	5	1	5
	Perencanaan Kelembagaan	Sub Bagian Tata Usaha Dan Perlembagaan	6	850	4	550	1	25	1	25	1	25	1	25	1	10	1	20	1	5	1	5
	Perencanaan Kelembagaan	Sub Bagian Tata Usaha Dan Perlembagaan	6	850	4	550	1	25	1	25	1	25	1	25	1	10	1	20	1	5	1	5
	Perencanaan Kelembagaan	Sub Bagian Tata Usaha Dan Perlembagaan	6	850	4	550	1	25	1	25	1	25	1	25	1	10	1	20	1	5	1	5
	Perencanaan Kelembagaan	Sub Bagian Tata Usaha Dan Perlembagaan	6	850	4	550	1	25	1	25	1	25	1	25	1	10	1	20	1	5	1	5
	Perencanaan Kelembagaan	Sub Bagian Tata Usaha Dan Perlembagaan	6	850	4	550	1	25	1	25	1	25	1	25	1	10	1	20	1	5	1	5
	Perencanaan Kelembagaan	Sub Bagian Tata Usaha Dan Perlembagaan	6	850	4	550	1	25	1	25	1	25	1	25	1	10	1	20	1	5	1	5
	Perencanaan Kelembagaan	Sub Bagian Tata Usaha Dan Perlembagaan	6	850	4	550	1	25	1	25	1	25	1	25	1	10	1	20	1	5	1	5
	Perencanaan Kelembagaan	Sub Bagian Tata Usaha Dan Perlembagaan	6	850	4	550	1	25	1	25	1	25	1	25	1	10	1	20	1	5	1	5
	Perencanaan Kelembagaan	Sub Bagian Tata Usaha Dan Perlembagaan	6	850	4	550	1	25	1	25	1	25	1	25	1	10	1	20	1	5	1	5
	Perencanaan Kelembagaan	Sub Bagian Tata Usaha Dan Perlembagaan	6	850	4	550	1	25	1	25	1	25	1	25	1	10	1	20	1	5	1	5
	Perencanaan Kelembagaan	Sub Bagian Tata Usaha Dan Perlembagaan	6	850	4	550	1	25	1	25	1	25	1	25	1	10	1	20	1	5	1	5
	Perencanaan Kelembagaan	Sub Bagian Tata Usaha Dan Perlembagaan	6	850	4	550	1	25	1	25	1	25	1	25	1	10	1	20	1	5	1	5
	Perencanaan Kelembagaan	Sub Bagian Tata Usaha Dan Perlembagaan	6	850	4	550	1	25	1	25	1	25	1	25	1	10	1	20	1	5	1	5
	Perencanaan Kelembagaan	Sub Bagian Tata Usaha Dan Perlembagaan	6	850	4	550	1	25	1	25	1	25	1	25	1	10	1	20	1	5	1	5
	Perencanaan Kelembagaan	Sub Bagian Tata Usaha Dan Perlembagaan	6	850	4	550	1	25	1	25	1	25	1	25	1	10	1	20	1	5	1	5
	Perencanaan Kelembagaan	Sub Bagian Tata Usaha Dan Perlembagaan	6	850	4	550	1	25	1	25	1	25	1	25	1	10	1	20	1	5	1	5
	Perencanaan Kelembagaan	Sub Bagian Tata Usaha Dan Perlembagaan	6	850	4	550	1	25	1	25	1	25	1	25	1	10	1	20	1	5	1	5
	Perencanaan Kelembagaan	Sub Bagian Tata Usaha Dan Perlembagaan	6	850	4	550	1	25	1	25	1	25	1	25	1	10	1	20	1	5	1	5
	Perencanaan Kelembagaan	Sub Bagian Tata Usaha Dan Perlembagaan	6	850	4	550	1	25	1	25	1	25	1	25	1	10	1	20	1	5	1	5
	Perencanaan Kelembagaan	Sub Bagian Tata Usaha Dan Perlembagaan	6	850	4	550	1	25	1	25	1	25	1	25	1	10	1	20	1	5	1	5
	Perencanaan Kelembagaan	Sub Bagian Tata Usaha Dan Perlembagaan	6	850	4	550	1	25	1	25	1	25	1	25	1	10	1	20	1	5	1	5
	Perencanaan Kelembagaan	Sub Bagian Tata Usaha Dan Perlembagaan	6	850	4	550	1	25	1	25	1	25	1	25	1	10	1	20	1	5	1	5
	Perencanaan Kelembagaan	Sub Bagian Tata Usaha Dan Perlembagaan	6	850	4	550	1	25	1	25	1	25	1	25	1	10	1	20	1	5	1	5
	Perencanaan Kelembagaan	Sub Bagian Tata Usaha Dan Perlembagaan	6	850	4	550	1	25	1	25	1	25	1	25	1	10	1	20	1	5	1	5
	Perencanaan Kelembagaan	Sub Bagian Tata Usaha Dan Perlembagaan	6	850	4	550	1	25	1	25	1	25	1	25	1	10	1	20	1	5	1	5
	Perencanaan Kelembagaan	Sub Bagian Tata Usaha Dan Perlembagaan	6	850	4	550	1	25	1	25	1	25	1	25	1	10	1	20	1	5	1	5
	Perencanaan Kelembagaan	Sub Bagian Tata Usaha Dan Perlembagaan	6	850	4	550	1	25	1	25	1	25	1	25	1	10	1	20	1	5	1	5
	Perencanaan Kelembagaan	Sub Bagian Tata Usaha Dan Perlembagaan	6	850	4	550	1	25	1	25	1	25	1	25	1	10	1	20	1	5	1	5
	Perencanaan Kelembagaan	Sub Bagian Tata Usaha Dan Perlembagaan	6	850	4	550	1	25	1	25	1	25	1	25	1	10	1	20	1	5	1	5
	Perencanaan Kelembagaan	Sub Bagian Tata Usaha Dan Perlembagaan	6	850	4	550	1	25	1	25	1	25	1	25	1	10	1	20	1	5	1	5
	Perencanaan Kelembagaan	Sub Bagian Tata Usaha Dan Perlembagaan	6	850	4	550	1	25	1	25	1	25	1	25	1	10	1	20	1	5	1	5
	Perencanaan Kelembagaan	Sub Bagian Tata Usaha Dan Perlembagaan	6	850	4	550	1	25	1	25	1	25	1	25	1	10	1	20	1	5	1	5
	Perencanaan Kelembagaan	Sub Bagian Tata Usaha Dan Perlembagaan	6	850	4	550	1	25	1	25	1	25	1	25	1	10	1	20	1	5	1	5
	Perencanaan Kelembagaan	Sub Bagian Tata Usaha Dan Perlembagaan	6	850	4	550	1	25	1	25	1	25	1	25	1	10	1	20	1	5	1	5
	Perencanaan Kelembagaan	Sub Bagian Tata Usaha Dan Perlembagaan	6	850	4	550	1	25	1	25	1	25	1	25	1	10	1	20	1	5	1	5
	Perencanaan Kelembagaan	Sub Bagian Tata Usaha Dan Perlembagaan	6	850	4	550	1	25	1	25	1	25	1	25	1	10	1	20	1	5	1	5
	Perencanaan Kelembagaan	Sub Bagian Tata Usaha Dan Perlembagaan	6	850	4	550	1	25	1	25	1	25	1	25	1	10	1	20	1	5	1	5
	Perencanaan Kelembagaan	Sub Bagian Tata Usaha Dan Perlembagaan	6	850	4	550	1	25	1	25	1	25	1	25	1	10	1	20	1	5	1	5
	Perencanaan Kelembagaan	Sub Bagian Tata Usaha Dan Perlembagaan	6	850	4	550	1	25	1	25	1	25	1	25	1	10	1	20	1	5	1	5
	Perencanaan Kelembagaan	Sub Bagian Tata Usaha Dan Perlembagaan	6	850	4	550	1	25	1	25	1	25	1	25	1	10	1	20	1	5	1	5
	Perencanaan Kelembagaan	Sub Bagian Tata Usaha Dan Perlembagaan	6	850	4	550	1	25	1	25	1	25	1	25	1	10	1	20	1	5	1	5
	Perencanaan Kelembagaan	Sub Bagian Tata Usaha Dan Perlembagaan	6	850	4	550	1	25	1	25	1	25	1	25	1	10</						

No.	Nama Instansi/Pejabat dan Jabatan Fungsional Tertentu	Unit Organisasi	Kelas Jabatan	Hespa Jabatan	Faktor 1 Penghasilan (1-3)		Faktor 2 Pengawasan (1-5)		Faktor 3 Perilaku (1-5)		Faktor 4 Kompleksitas (1-6)		Faktor 5 Tanggung Jawab (1-6)		Faktor 6 Hubungan Hierarki (1-4)		Faktor 7 Mungkungan (1-4)		Faktor 8 Tindakan Risiko (1-3)		Faktor 9 Jangkauan Kerja (1-3)	
					1	2	3	4	5	6	7	8	9	10	11	12	13	14	15	16		
1	Pencad/Ministerial Kepegawaian	Sub Bagian Umum dan Kepegawaian	5	450	3	950	1	25	1	25	1	25	1	25	1	10	1	20	1	5	1	5
	Pengad/Ministerial Umum	Sub Bagian Umum dan Kepegawaian	5	400	3	800	1	25	1	25	1	25	1	25	1	10	1	20	1	5	1	5
	Pejabat Pembantu	Sub Bagian Umum dan Kepegawaian	3	300	1	700	1	25	1	25	1	25	1	25	1	10	1	20	1	5	1	5
	Pengad/Pejabat	Sub Bagian Umum dan Kepegawaian	3	340	2	800	1	25	1	25	1	25	1	25	1	10	1	20	1	5	1	5
	Pejabat Bekerja	Sub Bagian Umum dan Kepegawaian	1	150	1	50	1	25	1	25	1	25	1	25	1	10	1	20	1	5	1	5
	Auditor Muda	Inspektur Pembantu Wilayah I	9	1325	5	750	2	125	2	125	3	150	3	150	2	25	1	20	1	5	1	5
	Pengawas Penyelenggaraan Urusan Pemerintahan di Daerah Muda	Inspektur Pembantu Wilayah I	9	1475	5	750	2	125	2	125	3	150	3	150	2	25	1	20	1	5	1	5
	Auditor Kepegawaian Muda	Inspektur Pembantu Wilayah I	9	1385	5	750	2	125	2	125	3	150	3	150	2	25	1	20	1	5	1	5
	Auditor Pertama	Inspektur Pembantu Wilayah I	8	1230	5	750	2	125	2	125	3	150	2	75	2	25	1	20	1	5	1	5
	Pengawas Penyelenggaraan Urusan Pemerintahan di Daerah Pertama	Inspektur Pembantu Wilayah I	8	1780	5	750	2	125	2	125	3	150	2	75	2	25	1	20	1	5	1	5
	Auditor Kepegawaian Pertama	Inspektur Pembantu Wilayah I	8	1280	5	750	2	125	2	125	3	150	2	75	2	25	1	20	1	5	1	5
	Auditor Paralel	Inspektur Pembantu Wilayah I	8	1230	4	550	3	275	2	125	3	150	2	75	2	25	1	20	1	5	1	5
	Auditor Pelaksanaan Lanjutan	Inspektur Pembantu Wilayah I	7	1005	4	550	2	125	2	125	2	75	2	75	2	25	1	20	1	5	1	5
	Auditor Pelaksanaan	Inspektur Pembantu Wilayah I	6	740	4	550	1	25	1	25	1	25	2	75	1	10	1	20	1	5	1	5
	Auditor Muda	Inspektur Pembantu Wilayah I	9	1325	5	750	2	125	2	125	3	150	3	150	2	25	1	20	1	5	1	5
	Pengawas Penyelenggaraan Urusan Pemerintahan di Daerah Muda	Inspektur Pembantu Wilayah I	9	1465	5	750	2	125	2	125	3	150	3	150	2	25	1	20	1	5	1	5
	Auditor Kepegawaian Muda	Inspektur Pembantu Wilayah I	9	1365	5	750	2	125	2	125	3	150	3	150	2	25	1	20	1	5	1	5
	Auditor Pertama	Inspektur Pembantu Wilayah I	8	1260	5	750	2	125	2	125	3	150	2	75	2	25	1	20	1	5	1	5
	Pengawas Penyelenggaraan Urusan Pemerintahan di Daerah Pertama	Inspektur Pembantu Wilayah I	8	1760	5	750	2	125	2	125	3	150	2	75	2	25	1	20	1	5	1	5
	Auditor Kepegawaian Pertama	Inspektur Pembantu Wilayah I	8	1260	5	750	2	125	2	125	3	150	2	75	2	25	1	20	1	5	1	5
	Auditor Paralel	Inspektur Pembantu Wilayah I	8	1210	4	550	3	275	2	125	3	150	2	75	2	25	1	20	1	5	1	5
	Auditor Pelaksanaan Lanjutan	Inspektur Pembantu Wilayah I	7	1005	4	550	2	125	2	125	2	75	2	75	2	25	1	20	1	5	1	5
	Auditor Pelaksanaan	Inspektur Pembantu Wilayah I	6	740	4	550	1	25	1	25	1	25	2	75	1	10	1	20	1	5	1	5
	Auditor Muda	Inspektur Pembantu Wilayah II	9	1325	5	750	2	125	2	125	3	150	3	150	2	25	1	20	1	5	1	5
	Pengawas Penyelenggaraan Urusan Pemerintahan di Daerah Muda	Inspektur Pembantu Wilayah II	9	1465	5	750	2	125	2	125	3	150	3	150	2	25	1	20	1	5	1	5
	Auditor Kepegawaian Muda	Inspektur Pembantu Wilayah II	9	1365	5	750	2	125	2	125	3	150	3	150	2	25	1	20	1	5	1	5
	Auditor Pertama	Inspektur Pembantu Wilayah II	8	1260	5	750	2	125	2	125	3	150	2	75	2	25	1	20	1	5	1	5
	Pengawas Penyelenggaraan Urusan Pemerintahan di Daerah Pertama	Inspektur Pembantu Wilayah II	8	1760	5	750	2	125	2	125	3	150	2	75	2	25	1	20	1	5	1	5
	Auditor Kepegawaian Pertama	Inspektur Pembantu Wilayah II	8	1260	5	750	2	125	2	125	3	150	2	75	2	25	1	20	1	5	1	5
	Auditor Paralel	Inspektur Pembantu Wilayah II	8	1210	4	550	3	275	2	125	3	150	2	75	2	25	1	20	1	5	1	5
	Auditor Pelaksanaan Lanjutan	Inspektur Pembantu Wilayah II	7	1005	4	550	2	125	2	125	2	75	2	75	2	25	1	20	1	5	1	5
	Auditor Pelaksanaan	Inspektur Pembantu Wilayah II	6	740	4	550	1	25	1	25	1	25	2	75	1	10	1	20	1	5	1	5
	Auditor Muda	Inspektur Pembantu Wilayah V	9	1355	5	750	2	125	2	125	3	150	3	150	2	25	1	20	1	5	1	5
	Pengawas Penyelenggaraan Urusan Pemerintahan di Daerah Muda	Inspektur Pembantu Wilayah V	9	1505	5	750	2	125	2	125	3	150	3	150	2	25	1	20	1	5	1	5
	Auditor Kepegawaian Muda	Inspektur Pembantu Wilayah V	9	1405	5	750	2	125	2	125	3	150	3	150	2	25	1	20	1	5	1	5
	Auditor Pertama	Inspektur Pembantu Wilayah V	8	1280	5	750	2	125	2	125	3	150	2	75	2	25	1	20	1	5	1	5
	Pengawas Penyelenggaraan Urusan Pemerintahan di Daerah Pertama	Inspektur Pembantu Wilayah V	8	1780	5	750	2	125	2	125	3	150	2	75	2	25	1	20	1	5	1	5
	Auditor Kepegawaian Pertama	Inspektur Pembantu Wilayah V	8	1280	5	750	2	125	2	125	3	150	2	75	2	25	1	20	1	5	1	5
	Auditor Paralel	Inspektur Pembantu Wilayah V	8	1230	4	550	3	275	2	125	3	150	2	75	2	25	1	20	1	5	1	5

No	Nama Jabatan Pelaksana dan Jabatan Fungsional Tertentu	Unit Organisasi	Kelas Jabatan	Harga Jabatan	Faktor 1 Prestasi (1-9)		Faktor 2 Pengetahuan (2-5)		Faktor 3 Pendidikan (1-5)		Faktor 4 Kompetensi (1-6)		Faktor 5 Kurang (1-6)		Faktor 6 Hubungan Pribadi (1-8)		Faktor 7 Hubungan (3-9)		Faktor 8 Tindakan (1-3)		Faktor 9 Empangan Raja (1-3)	
					6	7	8	9	10	11	12	13	14	15								
1	Auditor Pelaksana Lanjutan	Inspektor Pembantu Wilayah IV	7	1305	4	500	2	325	2	625	4	75	2	75	2	25	1	75	1	5	1	5
	Auditor Pelaksana	Inspektor Pembantu Wilayah IV	6	745	4	500	1	25	1	75	1	75	2	75	1	25	1	50	1	5	1	5
4	Dinas Pendidikan dan Kebudayaan																					
	Pencasa Juruwaya Medive	Kelembagaan Jabatan Fungsional	11	1320	5	950	3	375	4	275	3	225	3	150	2	25	1	50	1	5	1	5
	Pengembang Teknologi Pembelajaran Media	Kelembagaan Jabatan Fungsional	11	1320	5	950	3	375	4	275	3	225	3	150	2	25	1	75	1	5	1	5
	Penyedia Sekolah Media	Kelembagaan Jabatan Fungsional	11	1260	5	950	3	375	4	275	3	225	3	150	2	25	2	50	1	5	1	5
	Penyedia Program Kegiatan dan Pelaporan	Sub Region Peningkatan	7	690	5	750	1	25	1	25	1	25	1	25	1	15	1	75	1	5	1	5
	Penyedia Program dan Kegiatan	Sub Region Peningkatan	6	690	4	550	1	25	1	75	1	25	1	25	1	15	1	50	1	5	1	5
	Bendahari	Sub Region Keuangan	7	690	5	750	1	25	1	25	1	25	1	25	1	15	1	75	1	5	1	5
	Penyedia Laporan Keuangan	Sub Region Keuangan	7	690	5	750	1	25	1	75	1	25	1	25	1	15	1	75	1	5	1	5
	Penyedia Kewangan	Sub Region Keuangan	8	690	4	550	1	25	1	25	1	25	1	25	1	15	1	75	1	5	1	5
	Penyedia Kelembagaan	Sub Region Keuangan	6	690	4	550	1	25	1	75	1	25	1	25	1	15	1	75	1	5	1	5
	Pengadministrasi Keselamatan	Sub Region Keselamatan	5	490	3	350	1	25	1	25	1	25	1	25	1	10	1	75	1	5	1	5
	Pengurusan Kelembagaan dan Inventori	Sub Region Umum dan Keperawatan	7	690	5	750	1	25	1	75	1	25	1	25	1	10	1	75	1	5	1	5
	Pengurusan Keperawatan	Sub Region Umum dan Keperawatan	6	690	4	550	1	25	1	25	1	25	1	25	1	10	1	75	1	5	1	5
	Penyedia Perkerabatan dan Pengurusan MMB Daerah	Sub Region Umum dan Keperawatan	6	690	4	550	1	25	1	75	1	25	1	25	1	10	1	75	1	5	1	5
	Pengurusan Sarana dan Perawatan Gedung	Sub Region Umum dan Keperawatan	6	690	4	550	1	25	1	25	1	25	1	25	1	10	1	75	1	5	1	5
	Pengadministrasi Keperawatan	Sub Region Umum dan Keperawatan	5	490	3	350	1	25	1	75	1	25	1	25	1	10	1	75	1	5	1	5
	Pengadministrasi Sarana dan Perawatan	Sub Region Umum dan Keperawatan	5	490	3	350	1	25	1	25	1	25	1	25	1	10	1	75	1	5	1	5
	Pengadministrasi Umum	Sub Region Umum dan Keperawatan	5	490	3	350	1	25	1	25	1	25	1	25	1	10	1	75	1	5	1	5
	Pengurusan Keselamatan	Sub Region Umum dan Keperawatan	5	340	2	250	1	25	1	25	1	25	1	25	1	10	1	75	1	5	1	5
	Pengemudi	Sub Region Umum dan Keperawatan	5	340	2	250	1	25	1	25	1	25	1	25	1	10	1	75	1	5	1	5
	Penasihat	Sub Region Umum dan Keperawatan	1	190	1	50	1	25	1	25	1	25	1	25	1	10	1	75	1	5	1	5
	Menyusun Program Pengembangan Pendidikan Anak Usia Dini dan Nonformal	Seksi Pembinaan Pendidikan	7	870	5	750	1	25	1	25	1	25	1	25	1	10	1	75	1	5	1	5
	Menyediakan Program dan Evaluasi Pengembangan Pendidikan Anak Usia Dini	Seksi Pembinaan Pendidikan	6	600	4	500	1	25	1	25	1	25	1	25	1	10	1	75	1	5	1	5
	Menyediakan dan Memelihara Pendidikan Anak Usia Dini	Seksi Pembinaan Pendidikan	5	600	4	500	1	25	1	25	1	25	1	25	1	10	1	75	1	5	1	5
	Menyediakan Pendidikan	Seksi Pembinaan Pendidikan	5	490	3	350	1	25	1	25	1	25	1	25	1	10	1	75	1	5	1	5
	Menyusun Program Pengembangan Pendidikan Anak Usia Dini dan Nonformal	Seksi Pembinaan Pendidikan	7	490	5	750	1	25	1	25	1	25	1	25	1	10	1	75	1	5	1	5
	Menyediakan Kelembagaan Pendidikan	Seksi Pembinaan Pendidikan	5	690	4	550	1	25	1	25	1	25	1	25	1	10	1	75	1	5	1	5
	Menyediakan Pendidikan dan Kebudayaan	Seksi Pembinaan Pendidikan	7	490	3	350	1	25	1	25	1	25	1	25	1	10	1	75	1	5	1	5
	Menyediakan Teknologi Pembelajaran Pendidikan	Seksi Kurikulum dan Pembelajaran	6	635	5	750	2	125	2	125	3	190	2	75	2	25	2	25	1	5	1	5
	Menyediakan Kurikulum dan Pembelajaran	Seksi Kurikulum dan Pembelajaran	7	690	5	750	1	25	1	25	1	25	1	25	1	10	1	75	1	5	1	5
	Menyediakan Kelembagaan	Seksi Kurikulum dan Pembelajaran	6	690	4	550	1	25	1	25	1	25	1	25	1	10	1	75	1	5	1	5
	Menyediakan Pendidikan	Seksi Kurikulum dan Pembelajaran	5	490	3	350	1	25	1	25	1	25	1	25	1	10	1	75	1	5	1	5
	Menyediakan Rencana Kelembagaan dan Sarana	Seksi Kelembagaan dan Sarana	7	690	5	750	1	25	1	25	1	25	1	25	1	10	1	75	1	5	1	5
	Menyediakan Dana Sarana dan Perawatan Pendidikan	Seksi Kelembagaan dan Sarana	6	690	4	550	1	25	1	25	1	25	1	25	1	10	1	75	1	5	1	5
	Dinas Pendidikan	Seksi Fasilitator Pendidikan dan Pembelajaran	7	870	5	750	1	25	1	25	1	25	1	25	1	10	1	75	1	5	1	5
	Dinas Pengembangan Pendidikan	Seksi Fasilitator Pendidikan dan Pembelajaran	7	870	5	750	1	25	1	25	1	25	1	25	1	10	1	75	1	5	1	5
	Dinas Pendidikan	Seksi Fasilitator Pendidikan dan Pembelajaran	6	690	4	550	1	25	1	25	1	25	1	25	1	10	1	75	1	5	1	5

No.	Nama Jabatan/Instansi dan Jabatan Fungsional/Tugas	Jenis Organisasi	Kelas Jabatan	URPD Jabatan	Faktor 1: Penguasaan (1-9)		Faktor 2: Penguasaan (1-5)		Faktor 3: Pengetahuan (1-3)		Faktor 4: Penguasaan (2-6)		Faktor 5: R. APZ Lingkup (1-4)		Faktor 6: Hubungan Paliwadi (1-4)		Faktor 7: Hubungan (3-9)		Faktor 8: Titik-titik (1-3)		Faktor 9: Lingkup (1-3)	
					6	7	8	9	10	11	12	13	14									
1	Pengembang Teknologi Pembelajaran Mandiri	Bidang Pembinaan SD	6	1400	5	750	1	175	2	125	3	150	3	200	2	25	1	20	1	5	1	5
	Analisis Kurikulum dan Pembelajaran	Seksi Kurikulum Dan Pembelajaran SMP	7	800	5	750	1	25	1	25	1	25	1	25	1	10	1	20	1	5	1	5
	Pengelola Kurikulum	Seksi Kurikulum Dan Pembelajaran SMP	8	600	4	550	1	25	1	25	1	25	1	25	1	10	1	20	1	5	1	5
	Penyusunan Kurikulum	Seksi Kurikulum Dan Pembelajaran SMP	5	400	5	350	1	25	1	25	1	25	1	25	1	10	1	20	1	5	1	5
	Penyusunan Rencana Kebutuhan Sarana dan Prasarana	Seksi Endorsement Dan Sarana SMP	7	800	5	750	1	25	1	25	1	25	1	25	1	10	1	20	1	5	1	5
	Pengelola Data dan Sistem Penerimaan Pendidikan	Seksi Endorsement Dan Sarana SMP	8	600	4	550	1	25	1	25	1	25	1	25	1	10	1	20	1	5	1	5
	Analisis Rencana Diklat	Seksi Peserta Diklat Dan Pengembangan Karir SMP	7	800	5	750	1	25	1	25	1	25	1	25	1	10	1	20	1	5	1	5
	Analisis Pengembangan Peserta Diklat	Seksi Peserta Diklat Dan Pengembangan Karir SMP	7	800	5	750	1	25	1	25	1	25	1	25	1	10	1	20	1	5	1	5
	Pengelola Peserta Diklat	Seksi Peserta Diklat Dan Pengembangan Karir SMP	8	600	4	550	1	25	1	25	1	25	1	25	1	10	1	20	1	5	1	5
	Pamong Budaya Pertama	Seksi Keselamatan Dan Nilai Tradisi	8	1200	5	750	2	125	2	125	3	150	2	25	2	25	1	20	1	5	1	5
	Analisis Keselamatan dan Perilaku Masyarakat	Seksi Keselamatan Dan Nilai Tradisi	7	800	5	750	1	25	1	25	1	25	1	25	1	10	1	20	1	5	1	5
	Pengelola Data	Seksi Keselamatan Dan Nilai Tradisi	8	600	4	550	1	25	1	25	1	25	1	25	1	10	1	20	1	5	1	5
	Pengelola Informasi Kesehatan dan Budaya Daerah	Seksi Keselamatan Dan Nilai Tradisi	8	600	4	550	1	25	1	25	1	25	1	25	1	10	1	20	1	5	1	5
	Pamong Budaya Pertama	Seksi Tegar Budaya, Perencanaan Dan SGIK17	8	1200	5	750	2	125	2	125	3	150	2	25	2	25	1	20	1	5	1	5
	Analisis Seleksi dan Cagar Budaya dan Perencanaan	Seksi Tegar Budaya, Perencanaan Dan SGIK17	7	800	5	750	1	25	1	25	1	25	1	25	1	10	1	20	1	5	1	5
	Pengelola Data Cagar Budaya dan Benda Bersejarah	Seksi Tegar Budaya, Perencanaan Dan SGIK17	6	600	4	550	1	25	1	25	1	25	1	25	1	10	1	20	1	5	1	5
	Pengelola Eksplorasi	Seksi Tegar Budaya, Perencanaan Dan SGIK17	3	400	3	300	1	25	1	25	1	25	1	25	1	10	1	20	1	5	1	5
	Pemeriksaan Eksplorasi	Seksi Tegar Budaya, Perencanaan Dan SGIK17	6	600	3	350	1	25	1	25	1	25	1	25	1	10	1	20	1	5	1	5
	Jenis Penelitian Tegar Budaya	Seksi Tegar Budaya, Perencanaan Dan SGIK17	3	400	2	300	1	25	1	25	1	25	1	25	1	10	1	20	1	5	1	5
	Promosi dan Sosial	Seksi Tegar Budaya, Perencanaan Dan SGIK17	1	200	1	50	1	25	1	25	1	25	1	25	1	10	1	20	1	5	1	5
	Pamong Budaya Muda	Bidang Perencanaan dan Budaya	8	1300	5	900	2	125	2	125	3	150	3	200	2	25	1	20	1	5	1	5
	Analisis Tenaga Kependidikan	Seksi Pendidikan Dan Tenaga Kependidikan Lanjutan, PDI, Dan Kejuruan	7	800	5	750	1	25	1	25	1	25	1	25	1	10	1	20	1	5	1	5
	Pengelola Data dan Administrasi	Seksi Pendidikan Dan Tenaga Kependidikan Lanjutan, PDI, Dan Kejuruan	8	600	4	550	1	25	1	25	1	25	1	25	1	10	1	20	1	5	1	5
	Penyusunan Rencana dan Kependidikan	Seksi Pendidikan Dan Tenaga Kependidikan Lanjutan, PDI, Dan Kejuruan	5	400	5	350	1	25	1	25	1	25	1	25	1	10	1	20	1	5	1	5
	Analisis Kependidikan Pertama	Seksi Pendidikan Dan Tenaga Kependidikan Besar	8	1200	5	750	2	125	2	125	3	150	2	25	2	25	1	20	1	5	1	5
	Analisis Tenaga Kependidikan	Seksi Pendidikan Dan Tenaga Kependidikan Besar	7	800	5	750	1	25	1	25	1	25	1	25	1	10	1	20	1	5	1	5
	Administrasi Tenaga Kependidikan	Seksi Pendidikan Dan Tenaga Kependidikan Besar	5	600	4	550	1	25	1	25	1	25	1	25	1	10	1	20	1	5	1	5
	Administrasi Pendidikan dan Tenaga Kependidikan	Seksi Pendidikan Dan Tenaga Kependidikan Besar	5	400	3	350	1	25	1	25	1	25	1	25	1	10	1	20	1	5	1	5
	Analisis Penguasaan Mata	Bidang Pembinaan Kejuruan	8	1300	5	750	2	125	2	125	3	150	2	25	2	25	1	20	1	5	1	5

No.	Nama Jabatan Pokoknya dan Jabatan Fungsional KEMAMPUAN	Unit Organisasi	Kelas Jabatan	Harga Kekawanan	Faktor 1 Pengeluaran (1-3)		Faktor 2 Pengawasan (3-5)		Faktor 3 Pedoman (4-5)		Faktor 4 Kompleksitas (1-6)		Faktor 5 Kuang tinggi (1-6)		Faktor 6 Hubungan Pribadi (1-4)		Faktor 7 Hubungan (1-4)		Faktor 8 Tuntutan Fisik (1-4)		Faktor 9 Tuntutan kerja (1-3)	
					4	5	6	7	8	9	10	11	12	13	14							
UP/Direksi Pendidikan dan Kebudayaan																						
	Guru Utama	UP/DINAS PENDIDIKAN DAN KEBUDAYAAN	12	2585	6	450	4	450	4	450	5	325	4	255	2	25	3	120	1	5	1	5
	Guru Madya	UP/DINAS PENDIDIKAN DAN KEBUDAYAAN	11	1960	6	450	3	375	3	375	4	225	3	150	2	25	2	90	1	5	1	5
	Guru Muda	UP/DINAS PENDIDIKAN DAN KEBUDAYAAN	9	1335	4	350	2	175	2	125	3	150	3	150	2	25	2	90	1	5	1	5
	Guru Pertama	UP/DINAS PENDIDIKAN DAN KEBUDAYAAN	8	1280	5	350	2	125	2	125	3	150	2	75	2	25	1	30	1	5	1	5
	Fungsional Pembantu	UP/DINAS PENDIDIKAN DAN KEBUDAYAAN	8	855	4	350	1	25	1	25	1	25	3	25	1	10	1	20	1	5	1	5
	Fungsional Pendidikan dan Kebudayaan	UP/DINAS PENDIDIKAN DAN KEBUDAYAAN	5	495	5	350	1	25	1	25	1	25	1	25	1	10	1	20	1	5	1	5
	Fungsional Sekolah Utama	UP/DINAS PENDIDIKAN DAN KEBUDAYAAN	13	2585	6	450	4	450	4	450	5	325	4	255	2	25	3	120	1	5	1	5
	Fungsional Sekolah Madya	UP/DINAS PENDIDIKAN DAN KEBUDAYAAN	11	1960	6	450	3	375	3	375	4	225	4	150	2	25	2	90	1	5	1	5
	Fungsional Sekolah Muda	UP/DINAS PENDIDIKAN DAN KEBUDAYAAN	9	1335	5	350	2	175	2	125	3	150	4	150	2	25	2	90	1	5	1	5
	Pembek Madya	UP/DINAS PENDIDIKAN DAN KEBUDAYAAN	11	1960	4	450	3	375	3	375	4	225	3	150	2	25	1	20	1	5	1	5
	Pembek Muda	UP/DINAS PENDIDIKAN DAN KEBUDAYAAN	9	1335	5	350	2	125	2	125	3	150	2	150	2	25	1	20	1	5	1	5
	Pembek Pertama	UP/DINAS PENDIDIKAN DAN KEBUDAYAAN	8	1280	5	350	2	125	2	125	3	150	2	75	2	25	1	20	1	5	1	5
	Fungsional Data	UP/DINAS PENDIDIKAN DAN KEBUDAYAAN	6	750	4	550	1	25	1	25	1	25	1	25	1	10	1	20	1	5	1	5
	Fungsional Umum	UP/DINAS PENDIDIKAN DAN KEBUDAYAAN	5	495	3	350	1	25	1	25	1	25	1	25	1	10	1	20	1	5	1	5
	Fungsional Keamanan	UP/DINAS PENDIDIKAN DAN KEBUDAYAAN	3	360	2	200	1	25	1	25	1	25	1	25	1	10	1	20	1	5	1	5
	Fungsional Bakti	UP/DINAS PENDIDIKAN DAN KEBUDAYAAN	4	495	1	50	1	25	1	25	1	25	1	25	1	10	1	20	1	5	1	5
Dinas Kesehatan																						
	Adebidokter Kesehatan Madya	Keompok Jabatan Fungsional	11	1960	6	450	3	375	3	375	4	225	3	150	2	25	1	20	1	5	1	5
	Sonbidan Madya	Keompok Jabatan Fungsional	11	1960	6	450	3	375	3	375	4	225	3	150	2	25	1	20	1	5	1	5
	Perawat Madya	Keompok Jabatan Fungsional	11	1960	6	450	3	375	3	375	4	225	3	150	2	25	1	20	1	5	1	5
	Spesialis Madya	Keompok Jabatan Fungsional	11	1960	6	450	3	375	3	375	4	225	3	150	2	25	1	20	1	5	1	5
	Bendabeker	Sub Bagian Perencanaan Dan Keuangan	7	890	5	350	1	25	1	25	1	25	1	25	1	10	1	20	1	5	1	5
	Penyakit (Kesehatan)	Sub Bagian Perencanaan Dan Keuangan	7	890	5	350	1	25	1	25	1	25	1	25	1	10	1	20	1	5	1	5
	Perencanaan Pengawasan, Aggaran Dan Pelaporan	Sub Bagian Perencanaan Dan Keuangan	7	890	5	350	1	25	1	25	1	25	1	25	1	10	1	20	1	5	1	5
	Fungsional Keuangan	Sub Bagian Perencanaan Dan Keuangan	6	690	4	350	1	25	1	25	1	25	1	25	1	10	1	20	1	5	1	5
	Kelembagaan Keuangan	Sub Bagian Perencanaan Dan Keuangan	6	690	4	350	1	25	1	25	1	25	1	25	1	10	1	20	1	5	1	5
	Fungsional Perencanaan dan Program	Sub Bagian Perencanaan Dan Keuangan	5	490	3	350	1	25	1	25	1	25	1	25	1	10	1	20	1	5	1	5
	Kelembagaan Perencanaan	Sub Bagian Umum Dan Kepegawaian	3	1280	3	350	2	125	2	125	3	150	2	75	2	25	1	20	1	5	1	5
	Fungsional Penyelenggara	Sub Bagian Umum Dan Kepegawaian	6	1280	4	350	3	375	2	125	3	150	2	75	2	25	1	20	1	5	1	5
	Kelembagaan Penyelenggara	Sub Bagian Umum Dan Kepegawaian	7	890	5	350	1	25	1	25	1	25	1	25	1	10	1	20	1	5	1	5

No.	Nama Jabatan Publikasi dan Jabatan Paralel Terlemba	Unit Organisasi	Kelas Jabatan	Gaji Pokok	Faktor 1 Pengetahuan (1-9)		Faktor 2 Pengawasan (1-5)		Faktor 3 Pedoman (1-5)		Faktor 4 Kompleksitas (1-5)		Faktor 5 Ruang Lingkup (1-5)		Faktor 6 Hubungan Pribadi (1-4)		Faktor 7 Hubungan (1-4)		Faktor 8 Turnover Rikil (1-3)		Faktor 9 Lingkungan Kerja (1-5)	
					6	7	8	9	10	11	12	13	14	15	16							
1	2	3	4	5	6	7	8	9	10	11	12	13	14	15	16	17	18	19	20	21	22	
	Pejabat Eksekutif Bersig Inventaris	Sub Bagian Umum Dan Kepegawaian	7	850	3	750	1	25	1	25	1	25	1	25	1	10	1	20	1	5	1	5
	Anggota Pelaksana Lanjutan	Sub Bagian Umum Dan Kepegawaian	7	1075	4	550	2	125	2	125	2	75	2	75	2	25	1	20	1	5	1	5
	Anggota Pelaksana	Sub Bagian Umum Dan Kepegawaian	6	750	3	350	2	25	1	25	1	75	2	75	1	10	1	20	1	5	1	5
	Penjaga Kapasivator	Sub Bagian Umum Dan Kepegawaian	6	550	4	550	1	25	1	25	1	25	1	25	1	10	1	20	1	5	1	5
	Pradministrasi umum dan pelayanan	Sub Bagian Umum Dan Kepegawaian	6	350	3	450	1	25	1	25	1	25	1	25	1	10	1	20	1	5	1	5
	Pradministrasi kepegawaian	Sub Bagian Umum Dan Kepegawaian	5	350	3	550	1	25	1	25	1	25	1	25	1	10	1	20	1	5	1	5
	Perugas Kesehatan	Sub Bagian Umum Dan Kepegawaian	3	350	2	200	1	25	1	25	1	25	1	25	1	10	1	20	1	5	1	5
	Pradministrasi umum	Sub Bagian Umum Dan Kepegawaian	5	350	3	550	1	25	1	25	1	25	1	25	1	10	1	20	1	5	1	5
	Praguru	Sub Bagian Umum Dan Kepegawaian	3	350	2	200	1	25	1	25	1	25	1	25	1	10	1	20	1	5	1	5
	Pranubab	Sub Bagian Umum Dan Kepegawaian	1	150	1	50	1	25	1	25	1	25	1	25	1	10	1	20	1	5	1	5
	Administrasi Kesehatan Perbina	Seksi Pelayanan Kesehatan	8	1250	5	750	2	125	2	125	3	150	2	75	2	25	1	20	1	5	1	5
	Bidang Miliar	Seksi Pelayanan Kesehatan	7	1075	4	550	2	125	2	125	2	75	2	75	2	25	1	20	1	5	1	5
	Perawat Miliar	Seksi Pelayanan Kesehatan	7	1075	4	550	2	125	2	125	2	75	2	75	2	25	1	20	2	20	2	20
	Inspektor Survei dan Prasana Fasilitas Pelayanan Kesehatan	Seksi Pelayanan Kesehatan	7	850	5	750	1	25	1	25	1	25	1	25	1	10	1	20	1	5	1	5
	Analisis Kesehatan	Seksi Pelayanan Kesehatan	7	550	5	750	1	25	1	25	1	25	1	25	1	10	1	20	1	5	1	5
	Penjaga Program Jaminan Kesehatan	Seksi Pelayanan Kesehatan	8	850	4	550	1	25	1	25	1	25	1	25	1	10	1	20	1	5	1	5
	Penjaga Bahan Perencanaan	Seksi Pelayanan Kesehatan	6	650	4	550	1	25	1	25	1	25	1	25	1	10	1	20	1	5	1	5
	Administrasi Kesehatan Partama	Seksi Keluar masuk Dan Mutu Kesehatan	8	1750	5	750	2	125	2	125	3	150	2	75	2	25	1	20	1	5	1	5
	Apoteker Partama	Seksi Keluar masuk Dan Mutu Kesehatan	8	1750	5	750	2	125	2	125	3	150	2	75	2	25	1	20	1	5	2	20
	Adision Apoteker Miliar	Seksi Keluar masuk Dan Mutu Kesehatan	7	1020	4	550	2	125	2	125	2	75	2	75	2	25	1	20	1	5	2	20
	Penjaga Obat dan Alat-alat Kesehatan	Seksi Keluar masuk Dan Mutu Kesehatan	8	850	4	550	1	25	1	25	1	25	1	25	1	10	1	20	1	5	1	5
	Penjaga Gudang	Seksi Keluar masuk Dan Mutu Kesehatan	6	650	4	550	1	25	1	25	1	25	1	25	1	10	1	20	1	5	1	5
	Pradministrasi Gudang Farmasi	Seksi Keluar masuk Dan Mutu Kesehatan	5	450	3	350	1	25	1	25	1	25	1	25	1	10	1	20	1	5	1	5
	Analisis Keagwalan Partama	Seksi Sumber Daya Manusia Kesehatan	8	1250	5	750	2	125	2	125	3	150	2	75	2	25	1	20	1	5	1	5
	Prasat Prajeksi	Seksi Sumber Daya Manusia Kesehatan	8	1750	4	650	3	275	2	125	3	150	2	75	2	25	1	20	2	20	2	20
	Sanitasi Prajeksi	Seksi Sumber Daya Manusia Kesehatan	8	1250	4	650	3	275	2	125	3	150	2	75	2	25	1	20	1	5	2	20
	Bidang Miliar	Seksi Sumber Daya Manusia Kesehatan	7	1075	4	650	2	125	2	125	2	75	2	75	2	25	1	20	1	5	1	5
	Analisis Administrasi Perizinan Penelitian	Seksi Sumber Daya Manusia Kesehatan	7	850	5	750	1	25	1	25	1	25	1	25	1	10	1	20	1	5	1	5
	Analisis Sumber Daya Manusia Operatif	Seksi Sumber Daya Manusia Kesehatan	7	850	5	750	1	25	1	25	1	25	1	25	1	10	1	20	1	5	1	5
	Pradministrasi Kepegawaian	Seksi Sumber Daya Manusia Kesehatan	6	650	3	350	1	25	1	25	1	25	1	25	1	10	1	20	1	5	1	5
	Administrasi Kesehatan Mula	Bidang Pelayanan Dan Sumber Daya Kesehatan	9	1350	5	750	2	125	2	125	3	150	3	150	2	25	1	20	1	5	1	5
	Analisis Kepegawaian Muda	Bidang Pelayanan Dan Sumber Daya Kesehatan	9	1350	5	750	2	125	2	125	3	150	3	150	2	25	1	20	1	5	1	5
	Apoteker Muda	Bidang Pelayanan Dan Sumber Daya Kesehatan	9	1370	5	750	2	125	2	125	3	150	3	150	2	25	1	20	1	5	2	20
	Administrasi Kesehatan Partama	Seksi Surveilance Dan Imunisasi	8	1280	5	750	2	125	2	125	3	180	2	75	2	25	1	20	1	5	1	5
	Epidemiologi Kesehatan Partama	Seksi Surveilance Dan Imunisasi	8	1280	5	750	2	125	2	125	3	150	2	75	2	25	1	20	1	5	1	5
	Penjaga Pengamatan Penyakit dan Imunisasi	Seksi Surveilance Dan Imunisasi	6	650	4	550	1	25	1	25	1	25	1	25	1	10	1	20	1	5	1	5
	Penjaga Program Imunisasi	Seksi Surveilance Dan Imunisasi	6	650	4	550	1	25	1	25	1	25	1	25	1	10	1	20	1	5	1	5
	Administrasi Kesehatan Partama	Seksi Pencegahan Dan Pengendalian Penyakit Mular	8	1280	5	750	2	125	2	125	3	150	2	75	2	25	1	20	1	5	1	5
	Penjaga Pembentukan Penyakit Mular Langsung	Seksi Pencegahan Dan Pengendalian Penyakit Mular	6	650	4	550	1	25	1	25	1	25	1	25	1	10	1	20	1	5	1	5

No.	Nama/Alamat Pelaksanaan dan Jabatan Fungsional (tentatif)	Unit Organisasi	Ke 01 Jabatan	H/BER Jabatan	Faktor 1 Pengalaman (1-3)		Faktor 2 Pendidikan (1-3)		Faktor 3 Pendidikan (1-3)		Faktor 4 Kompetensi (1-6)		Faktor 5 Bahasa Inggris (1-4)		Faktor 6 Hubungan Sosial (1-4)		Faktor 7 Materi (1-4)		Faktor 8 Tuntutan (1-4)		Faktor 9 Lingkungan Kerja (1-3)		
					4	5	6	7	8	9	10	11	12	13	14								
1	2	3	4	5	6	7	8	9	10	11	12	13	14	15	16	17	18	19	20	21	22	23	24
	Pembina Pembimbingan Ahliwaktu Bersumber Bilingual	Seksi Pelayanan Dan Pengendalian Penyakit Menular	6	670	4	250	1	25	2	25	1	25	1	25	1	25	1	25	1	5	1	5	5
	Administrator Kesehatan Pertama	Seksi Pengawasan Dan Pengendalian Penyakit Tidak Menular Dan Kesehatan Jarak	8	1250	5	750	2	125	2	125	5	150	2	75	2	25	1	25	2	5	1	5	5
	Epidemiologi Kesehatan Pertama	Seksi Pelayanan Dan Pengendalian Penyakit Tidak Menular Dan Kesehatan Jarak	8	1275	5	750	2	125	2	125	5	150	2	75	2	25	1	25	2	5	1	5	5
	Praktik Perawat	Seksi Pengawasan Dan Pengendalian Penyakit Tidak Menular Dan Kesehatan Jarak	8	1250	4	850	3	175	2	175	3	150	2	75	2	25	4	20	2	10	2	10	20
	Panitia Kesehatan dan Pencegahan Penyakit	Seksi Pelayanan Dan Pengendalian Penyakit Tidak Menular Dan Kesehatan Jarak	7	120	5	750	1	25	1	25	1	25	1	25	1	10	1	20	1	5	1	5	5
	Administrator Kesehatan Muda	Bidang Pengawasan Dan Pengendalian Penyakit	9	1350	5	750	2	125	2	125	3	150	3	150	2	25	1	20	1	5	1	5	5
	Praktik Muda	Bidang Pengawasan Dan Pengendalian Penyakit	9	1375	5	750	2	125	2	125	3	150	3	150	2	25	1	20	2	10	2	10	20
	Administrator Kesehatan Pertama	Seksi Kesehatan Keluarga Dan Gizi	8	1230	5	750	2	125	2	125	3	150	2	75	2	25	3	20	1	5	1	5	5
	Bidan Nibir	Seksi Kesehatan Keluarga Dan Gizi	7	1025	4	550	2	125	2	125	2	75	2	25	4	25	1	10	1	5	1	5	5
	Mantri Muda	Seksi Kesehatan Keluarga Dan Gizi	7	1025	4	550	2	125	2	125	2	75	2	25	2	25	1	10	1	5	1	5	5
	Analisis Kesehatan Ibu dan Anak	Seksi Kesehatan Keluarga Dan Gizi	7	890	5	750	1	25	1	25	1	25	1	25	1	10	1	20	1	5	1	5	5
	Pengelola Program Gizi	Seksi Kesehatan Keluarga Dan Gizi	6	940	4	550	1	25	1	25	1	25	1	25	1	10	1	20	1	5	1	5	5
	Pengelola Program Kesehatan Keluarga	Seksi Kesehatan Keluarga Dan Gizi	6	990	4	550	1	25	1	25	1	25	1	25	1	10	1	20	1	5	1	5	5
	Administrator Kesehatan Pertama	Seksi Promosi Dan Pemberdayaan Masyarakat	8	1250	5	750	2	125	2	125	3	150	2	75	2	25	1	20	1	5	1	5	5
	Panitia Kesehatan dan Pencegahan Penyakit	Seksi Promosi Dan Pemberdayaan Masyarakat	7	890	5	750	1	25	1	25	1	25	1	25	1	10	1	20	1	5	1	5	5
	Administrator Kesehatan Pertama	Seksi Kesehatan Lingkungan, Kesehatan Kerja Dan Olahraga	8	1200	5	750	2	125	2	125	3	150	2	75	2	25	1	20	1	5	1	5	5
	Analisis Kesehatan Kerja	Seksi Kesehatan Lingkungan, Kesehatan Kerja Dan Olahraga	7	890	5	750	1	25	1	25	1	25	1	25	1	10	1	20	1	5	1	5	5
	Administrator Kesehatan Muda	Bidang Kesehatan Masyarakat	9	1305	5	750	2	125	2	125	3	150	3	150	2	25	1	20	1	5	1	5	5
	Sarbanita Muda	Bidang Kesehatan Masyarakat	9	1370	5	750	2	125	2	125	3	150	3	150	2	25	1	20	1	5	2	10	20
	UPTD Laboratorium Kesehatan Daerah Kabupaten Puncakrejo																						
	Pengelola Keuangan	Sesuai Dengan Tata Usaha UPTD Lab.Usaha	6	690	4	500	1	25	1	25	1	25	1	25	1	10	1	20	1	5	1	5	5
	Pengadministrasi Umum	Sesuai Dengan Tata Usaha UPTD Lab.Usaha	5	490	3	350	1	25	1	25	1	25	1	25	1	10	1	20	1	5	1	5	5
	Pelugas Keamanan	Sesuai Dengan Tata Usaha UPTD Lab.Usaha	3	340	2	200	1	25	1	25	1	25	1	25	1	10	1	20	1	5	1	5	5
	Pranata Rasio	Sesuai Dengan Tata Usaha UPTD Lab.Usaha	1	190	1	50	1	25	1	25	1	25	1	25	1	10	1	20	1	5	1	5	5
	Dokter Pertama	UPTD Laboratorium Kesehatan Daerah Kabupaten Puncakrejo	9	1570	5	940	2	125	2	125	3	150	3	150	2	25	1	20	1	5	2	10	20
	Sarbanita Pertama	UPTD Laboratorium Kesehatan Daerah Kabupaten Puncakrejo	8	1295	5	750	2	125	2	125	3	150	2	75	2	25	1	20	1	5	2	10	20
	Pranata Laboratorium Kesehatan Penyakit	UPTD Laboratorium Kesehatan Daerah Kabupaten Puncakrejo	8	1230	4	540	3	175	2	125	3	150	2	75	2	25	1	20	1	5	1	5	5

No.	Nama Instansi/Relasi dan Jabatan/Bagian/Bidang	Unit Organisasi	Kelas Jabatan	Harga Jabatan	Faktor 1 Pengetahuan (1-9)		Faktor 2 Pengalaman (1-5)		Faktor 3 Pendidikan (1-3)		Faktor 4 Kompetensi (1-6)		Faktor 5 Ruang Lingkup (1-6)		Faktor 6 Hubungan Pelembaga (1-4)		Faktor 7 Hubungan (1-4)		Faktor 8 Tuntutan Pekerjaan (1-4)		Faktor 9 Lingkungan Kerja (1-4)	
					1	2	3	4	5	6	7	8	9	10	11	12	13	14	15	16	17	18
	Praktik Laboratorium Kesehatan Masyarakat	UPTD Laboratorium Kesehatan Daerah Kabupaten Purba Lingga	6	743	1	590	1	25	1	25	1	75	2	75	1	10	1	25	1	5	1	5
	UPTD Dinas Kesehatan Puskesmas																					
	Penyakit Infeksi	Sub Bagian UPTD Puskesmas	0	697	3	570	1	25	1	25	1	25	1	25	1	10	1	25	1	5	1	5
	Penyakit Infeksi	Sub Bagian UPTD Puskesmas	5	492	3	570	1	25	1	25	1	25	1	25	1	10	1	25	1	5	1	5
	Penyakit Infeksi Umum	Sub Bagian UPTD Puskesmas	5	492	3	570	1	25	1	25	1	25	1	25	1	10	1	25	1	5	1	5
	Penyakit Ambunan	Sub Bagian UPTD Puskesmas	4	442	3	570	1	25	1	25	1	25	1	25	1	10	1	25	1	5	1	5
	Perilaku Kesehatan	Sub Bagian UPTD Puskesmas	3	342	3	570	1	25	1	25	1	25	1	25	1	10	1	25	1	5	1	5
	Pranala Tumbuh	Sub Bagian UPTD Puskesmas	1	192	1	570	1	25	1	25	1	25	1	25	1	10	1	25	1	5	1	5
	Dokter Madya	Sub Bagian UPTD Puskesmas	12	1205	5	930	3	25	2	25	3	25	4	25	2	20	1	25	1	5	2	20
	Dokter Gigi Madya	Sub Bagian UPTD Puskesmas	12	1445	5	930	3	25	2	25	3	25	4	25	2	20	1	25	1	5	2	20
	Bidan Madya	Sub Bagian UPTD Puskesmas	11	1490	5	930	3	25	2	25	3	25	3	25	2	20	1	25	1	5	2	20
	Perawat Kesehatan Masyarakat Madya	Sub Bagian UPTD Puskesmas	11	1380	5	930	3	25	2	25	3	25	3	25	2	20	1	25	1	5	2	20
	Dokter Muda	Sub Bagian UPTD Puskesmas	10	1200	5	930	3	25	2	25	3	25	3	25	2	20	1	25	1	5	2	20
	Dokter Gigi Muda	Sub Bagian UPTD Puskesmas	10	1440	5	930	3	25	2	25	3	25	3	25	2	20	1	25	1	5	2	20
	Perawat Muda	Sub Bagian UPTD Puskesmas	9	1385	5	750	2	25	2	25	3	25	3	25	2	20	1	25	1	5	2	20
	Bidan Muda	Sub Bagian UPTD Puskesmas	9	1385	5	750	2	25	2	25	3	25	3	25	2	20	1	25	1	5	2	20
	Apoteker Muda	Sub Bagian UPTD Puskesmas	9	1470	5	750	2	25	2	25	3	25	3	25	2	20	1	25	1	5	2	20
	Sanitarian Muda	Sub Bagian UPTD Puskesmas	9	1385	5	750	2	25	2	25	3	25	3	25	2	20	1	25	1	5	2	20
	Epidemiologi Kesehatan Muda	Sub Bagian UPTD Puskesmas	9	1355	5	930	2	25	2	25	3	25	3	25	2	20	1	25	1	5	2	20
	Dokter Pertama	Sub Bagian UPTD Puskesmas	8	1570	5	930	2	25	2	25	3	25	3	25	2	20	1	25	1	5	2	20
	Dokter Gigi Pertama	Sub Bagian UPTD Puskesmas	8	1810	5	930	2	25	2	25	3	25	3	25	2	20	1	25	1	5	2	20
	Apoteker Pertama	Sub Bagian UPTD Puskesmas	8	1295	5	750	2	25	2	25	3	25	2	25	2	20	1	25	1	5	2	20
	Bidan Pertama	Sub Bagian UPTD Puskesmas	8	1280	5	750	2	25	2	25	3	25	2	25	2	20	1	25	1	5	2	20
	Perawat Pertama	Sub Bagian UPTD Puskesmas	8	1310	5	750	2	25	2	25	3	25	2	25	2	20	1	25	1	5	2	20
	Sanitarian Pertama	Sub Bagian UPTD Puskesmas	8	1280	5	750	2	25	2	25	3	25	2	25	2	20	1	25	1	5	2	20
	Jahil Infeksi Kesehatan Pertama	Sub Bagian UPTD Puskesmas	8	1310	5	750	2	25	2	25	3	25	2	25	2	20	1	25	1	5	2	20
	Perawatan Kesehatan Masyarakat Pertama	Sub Bagian UPTD Puskesmas	8	1310	5	750	2	25	2	25	3	25	2	25	2	20	1	25	1	5	2	20
	Epidemiologi Kesehatan Pertama	Sub Bagian UPTD Puskesmas	8	1280	5	750	2	25	2	25	3	25	2	25	2	20	1	25	1	5	2	20
	Perawat Penyakit	Sub Bagian UPTD Puskesmas	8	1260	4	550	3	25	2	25	3	25	2	25	2	20	1	25	1	5	2	20
	Perawat Gigi Penyakit	Sub Bagian UPTD Puskesmas	8	1260	4	550	3	25	2	25	3	25	2	25	2	20	1	25	1	5	2	20
	Bidan Penyakit	Sub Bagian UPTD Puskesmas	8	1230	4	550	3	25	2	25	3	25	2	25	2	20	1	25	1	5	2	20
	Asisten Apoteker Penyakit	Sub Bagian UPTD Puskesmas	8	1245	4	550	3	25	2	25	3	25	2	25	2	20	1	25	1	5	2	20
	Perawatan Medis Penyakit	Sub Bagian UPTD Puskesmas	8	1260	4	550	3	25	2	25	3	25	2	25	2	20	1	25	1	5	2	20
	Praktik Laboratorium Kesehatan Penyakit	Sub Bagian UPTD Puskesmas	8	1230	4	550	3	25	2	25	3	25	2	25	2	20	1	25	1	5	2	20
	Asisten Sanitarian Penyakit	Sub Bagian UPTD Puskesmas	8	1230	4	550	3	25	2	25	3	25	2	25	2	20	1	25	1	5	2	20
	Sanitarian Penyakit	Sub Bagian UPTD Puskesmas	8	1245	4	550	3	25	2	25	3	25	2	25	2	20	1	25	1	5	2	20
	Perawatan Kesehatan Masyarakat Penyakit	Sub Bagian UPTD Puskesmas	8	1260	4	550	3	25	2	25	3	25	2	25	2	20	1	25	1	5	2	20
	Bidan Mahir	Sub Bagian UPTD Puskesmas	7	1095	4	550	2	25	2	25	2	25	2	25	2	20	1	25	1	5	2	20
	Perawat Mahir	Sub Bagian UPTD Puskesmas	7	1035	4	550	2	25	2	25	2	25	2	25	2	20	1	25	1	5	2	20
	Perawat Gigi Mahir	Sub Bagian UPTD Puskesmas	7	1235	4	550	2	25	2	25	2	25	2	25	2	20	1	25	1	5	2	20
	Asisten Apoteker Mahir	Sub Bagian UPTD Puskesmas	7	1020	4	550	2	25	2	25	2	25	2	25	2	20	1	25	1	5	2	20
	Perawatan Medis Kesehatan Lanjutan	Sub Bagian UPTD Puskesmas	7	1035	4	550	2	25	2	25	2	25	2	25	2	20	1	25	1	5	2	20
	Asisten Sanitarian Mahir	Sub Bagian UPTD Puskesmas	7	1095	4	550	2	25	2	25	2	25	2	25	2	20	1	25	1	5	2	20

No.	Nama Jabatan Pelaksanaan dan Jabatan Fungsional Tertentu	Unit Organisasi	Kelas Jabatan	Rangka Jabatan	Faktor 1 Pengetahuan (1-4)		Faktor 2 Pengawasan (1-5)		Faktor 3 Pedoman (1-5)		Faktor 4 Kompleksitas (1-6)		Faktor 5 Ruang Lingkup (1-6)		Faktor 6 Hubungan Pribadi (1-9)		Faktor 7 Hubungan (1-4)		Faktor 8 Lingkungan Fisik (1-4)		Faktor 9 Lingkungan Kerja (1-3)	
					6	7	8	9	10	11	12	13	14									
1	Sanitasi Pelaksanaan Lanjutan	Sub Bagian UPTD Puskesmas	7	10A	4	500	2	125	2	125	2	75	2	75	2	25	1	50	2	5	2	20
	Penyakit dan Kesehatan Masyarakat Pelaksanaan Lanjutan	Sub Bagian UPTD Puskesmas	7	10E	4	500	2	125	2	125	2	75	2	75	2	25	2	50	1	5	1	5
	Epidemiologi Kesehatan Pelaksanaan Lanjutan	Sub Bagian UPTD Puskesmas	7	10F	4	500	2	125	2	125	2	75	2	75	2	25	1	50	1	5	1	5
	Pranata Laboratorium Kesehatan Pelaksanaan Lanjutan	Sub Bagian UPTD Puskesmas	7	10G	4	500	2	125	2	125	2	75	2	75	2	25	1	50	1	5	1	5
	Bidan Terampil	Sub Bagian UPTD Puskesmas	6	7A	4	500	1	25	1	25	1	25	1	25	1	10	1	20	1	5	1	5
	Perawat Terampil	Sub Bagian UPTD Puskesmas	6	7B	4	500	1	25	1	25	1	25	1	25	1	10	1	20	1	5	2	20
	Perawat Gigi Terampil	Sub Bagian UPTD Puskesmas	6	7C	4	500	1	25	1	25	1	25	1	25	1	10	1	20	2	20	1	10
	Perakit Medis Pelaksanaan	Sub Bagian UPTD Puskesmas	6	7D	4	500	1	25	1	25	1	25	1	25	1	10	1	20	2	20	2	20
	Midwifery Terampil	Sub Bagian UPTD Puskesmas	6	7E	4	500	1	25	1	25	1	25	1	25	1	10	1	20	1	5	1	5
	Sanitarian Pelaksanaan	Sub Bagian UPTD Puskesmas	6	7F	4	500	1	25	1	25	1	25	1	25	1	10	1	20	1	5	2	20
	Penyakit dan Kesehatan Masyarakat Felda dan	Sub Bagian UPTD Puskesmas	6	7G	4	500	1	25	1	25	1	25	1	25	1	10	1	20	1	5	1	5
	Perakit Medis Pelaksanaan	Sub Bagian UPTD Puskesmas	6	7H	4	500	1	25	1	25	1	25	1	25	1	10	1	20	2	20	2	20
	Pranata Laboratorium Kesehatan Pelaksanaan	Sub Bagian UPTD Puskesmas	6	7I	4	500	1	25	1	25	1	25	1	25	1	10	1	20	2	20	2	20
	Refraktoris Optiker Pelaksanaan	Sub Bagian UPTD Puskesmas	6	7J	4	500	1	25	1	25	1	25	1	25	1	10	1	20	2	20	2	20
	Asisten Apoteker Terampil	Sub Bagian UPTD Puskesmas	6	7K	4	500	1	25	1	25	1	25	1	25	1	10	1	20	1	5	2	20
	IF Koster Koperasi Pemula	Sub Bagian UPTD Puskesmas	5	505	3	350	1	25	1	25	1	25	1	25	1	10	1	20	1	5	2	20
	Perawat Pelaksanaan Pemula	Sub Bagian UPTD Puskesmas	5	520	3	350	1	25	1	25	1	25	1	25	1	10	1	20	2	20	2	20
	Perawat Gigi Pelaksanaan Pemula	Sub Bagian UPTD Puskesmas	5	520	3	350	1	25	1	25	1	25	1	25	1	10	1	20	2	20	2	20
	Bidan Pemula	Sub Bagian UPTD Puskesmas	5	590	3	350	1	25	1	25	1	25	1	25	1	10	1	20	1	5	1	5
	Sanitarian Pelaksanaan Pemula	Sub Bagian UPTD Puskesmas	5	505	3	350	1	25	1	25	1	25	1	25	1	10	1	20	1	5	2	20
	Pranata Laboratorium Kesehatan Pelaksanaan Pemula	Sub Bagian UPTD Puskesmas	5	540	3	350	1	25	1	25	1	25	1	25	1	10	1	20	1	5	1	5
	Epidemiologi Kesehatan Pelaksanaan Pemula	Sub Bagian UPTD Puskesmas	5	490	3	350	1	25	1	25	1	25	1	25	1	10	1	20	1	5	1	5
8	Diagnosa Pekerjaan Umum dan Pekerjaan Ruang																					
	Bendahara	Sub Bagian Keuangan	7	6A	5	750	1	25	1	25	1	25	1	25	1	10	1	20	1	5	1	5
	Pemula Laporan Keuangan	Sub Bagian Keuangan	7	6B	5	750	1	25	1	25	1	25	1	25	1	10	1	20	1	5	1	5
	Manajemen Keuangan	Sub Bagian Keuangan	6	6C	4	500	1	25	1	25	1	25	1	25	1	10	1	20	1	5	1	5
	Pengelola Keuangan	Sub Bagian Keuangan	6	6D	4	500	1	25	1	25	1	25	1	25	1	10	1	20	1	5	1	5
	Perencanaan Keuangan	Sub Bagian Keuangan	5	6E	3	350	1	25	1	25	1	25	1	25	1	10	1	20	1	5	1	5
	Perencanaan Kerja dan Kegiatan	Sub Bagian Umum dan Kepegawaian	7	6F	5	750	1	25	1	25	1	25	1	25	1	10	1	20	1	5	1	5
	Pengelola Kepegawaian	Sub Bagian Umum dan Kepegawaian	6	6G	4	500	1	25	1	25	1	25	1	25	1	10	1	20	1	5	1	5
	Pengelola Perencanaan dan Kegiatan	Sub Bagian Umum dan Kepegawaian	5	6H	4	500	1	25	1	25	1	25	1	25	1	10	1	20	1	5	1	5
	Pengadministrasian Sarana dan Prasarana	Sub Bagian Umum dan Kepegawaian	5	6I	3	350	1	25	1	25	1	25	1	25	1	10	1	20	1	5	1	5
	Operasi Alat Berat	Sub Bagian Umum dan Kepegawaian	5	6J	3	350	1	25	1	25	1	25	1	25	1	10	1	20	1	5	1	5
	Pengadministrasian Umum	Sub Bagian Umum dan Kepegawaian	5	6K	3	350	1	25	1	25	1	25	1	25	1	10	1	20	1	5	1	5
	Pengadministrasian Perencanaan	Sub Bagian Umum dan Kepegawaian	5	6L	3	350	1	25	1	25	1	25	1	25	1	10	1	20	1	5	1	5
	Perencanaan	Sub Bagian Umum dan Kepegawaian	3	540	2	200	1	25	1	25	1	25	1	25	1	10	1	20	1	5	1	5
	Kerangka Kerja	Sub Bagian Umum dan Kepegawaian	1	100	1	50	1	25	1	25	1	25	1	25	1	10	1	20	1	5	1	5
	Perencanaan Program Anggaran dan Pelaksanaan	Sub Bagian Perencanaan	7	6M	5	750	1	25	1	25	1	25	1	25	1	10	1	20	1	5	1	5
	Pengelola Proses dan Kegiatan	Sub Bagian Perencanaan	6	6N	4	500	1	25	1	25	1	25	1	25	1	10	1	20	1	5	1	5
	Teknik Jalan dan Jembatan Tertinggi	Seksi Pembangunan dan Perencanaan Jalan dan Jembatan	9	1005	5	750	2	125	2	125	3	150	4	75	4	25	2	50	3	20	1	5
	Pengawasan dan Lembaran	Seksi Pembangunan dan Perencanaan Jalan dan Jembatan	7	800	5	750	1	25	1	25	1	25	1	25	1	10	1	20	1	5	1	5

No.	Nama jabatan Pokoknya dan Jabatan Fungsional Terkait	Unit Organisasi	Keas Jabatan	Masa Kebekerjaan	Faktor 1 Peningkatan (1-5)		Faktor 2 Peningkatan (1-5)		Faktor 3 Peningkatan (1-5)		Faktor 4 Kompleksitas (1-5)		Faktor 5 Tanggung Jawab (1-5)		Faktor 6 Hubungan Periode (1-4)		Faktor 7 Hubungan Masa (1-4)		Faktor 8 Tuntutan Pekerjaan (1-3)		Faktor 9 Ungkapan Kerja (1-3)	
					1	2	3	4	5	6	7	8	9	10	11	12	13	14	15	16		
1	Analisis dan Perencanaan	Seksi Perencanaan dan Pengembangan dan Pembinaan	1	200	5	250	1	25	1	25	1	25	1	25	1	10	1	10	1	5	1	5
	Pendidikan	Seksi Pengembangan dan Peningkatan dan Pembinaan	5	450	3	350	1	25	1	25	1	25	1	25	1	10	1	10	1	5	1	5
	Pengemudi	Seksi Pengembangan dan Pengembangan dan Pembinaan	5	300	2	200	1	25	1	25	1	25	1	25	1	10	1	10	1	5	1	5
	Teknik Jalan dan Jembatan Pertama	Seksi Perencanaan Jalan, Dan Jembatan	8	1325	5	250	2	125	2	125	3	150	2	75	2	25	2	50	2	20	1	5
	Pengawas Jalan dan Jembatan	Seksi Perencanaan Jalan dan Jembatan	7	850	5	250	1	25	1	25	1	25	1	25	1	10	1	10	1	5	1	5
	Analisis dan Perencanaan	Seksi Perencanaan Jalan, Dan Jembatan	1	250	5	250	1	25	1	25	1	25	1	25	1	10	1	10	1	5	1	5
	Pendidikan	Seksi Perencanaan Jalan, Dan Jembatan	5	450	3	350	1	25	1	25	1	25	1	25	1	10	1	10	1	5	1	5
	Pengemudi	Seksi Perencanaan Jalan dan Jembatan	5	300	2	200	1	25	1	25	1	25	1	25	1	10	1	10	1	5	1	5
	Teknik Jalan dan Jembatan Muda	Bidang Bina Jalan	9	1420	5	250	2	125	2	125	3	150	2	75	2	25	2	50	2	20	1	5
	Teknik Tata Rencanakan dan Perumahan Pertama	Seksi Pengendalian Bangunan Gedung	8	1325	5	250	2	125	2	125	3	150	2	75	2	25	2	50	2	20	1	5
	Pengawas Bangunan dan Gedung	Seksi Pengendalian Bangunan Gedung	7	850	5	250	1	25	1	25	1	25	1	25	1	10	1	10	1	5	1	5
	Teknik Gedung dan Bangunan	Seksi Pengendalian Bangunan Gedung	5	350	3	350	1	25	1	25	1	25	1	25	1	10	1	10	1	5	1	5
	Pemeliharaan Sederhana dan Perumahan	Seksi Pengendalian Bangunan Gedung	5	350	3	350	1	25	1	25	1	25	1	25	1	10	1	10	1	5	1	5
	Teknik Tata Rencanakan dan Perumahan Pertama	Seksi Perencanaan Bangunan Gedung	8	1325	5	250	2	125	2	125	3	150	2	75	2	25	2	50	2	20	1	5
	Analisis bangunan gedung dan Perumahan	Seksi Perencanaan Bangunan Gedung	7	850	5	250	1	25	1	25	1	25	1	25	1	10	1	10	1	5	1	5
	Pengawas Bangunan dan Gedung	Seksi Perencanaan Bangunan Gedung	7	850	5	250	1	25	1	25	1	25	1	25	1	10	1	10	1	5	1	5
	Teknik Pengendalian Bangunan	Seksi Perencanaan Bangunan Gedung	5	350	3	350	1	25	1	25	1	25	1	25	1	10	1	10	1	5	1	5
	Pemeliharaan sederhana dan Perumahan	Seksi Perencanaan Bangunan Gedung	5	350	3	350	1	25	1	25	1	25	1	25	1	10	1	10	1	5	1	5
	Teknik Tata Rencanakan dan Perumahan Muda	Bidang Tata Ruang	9	1420	5	250	2	125	2	125	3	150	2	75	2	25	2	50	2	20	1	5
	Teknik Pengendalian Pertama	Seksi Pengendalian Sumber Daya Air	8	1325	5	250	2	125	2	125	3	150	2	75	2	25	2	50	2	20	1	5
	Analisis Sumber Daya Air	Seksi Pengendalian Sumber Daya Air	7	850	5	250	1	25	1	25	1	25	1	25	1	10	1	10	1	5	1	5
	Teknik Pemeliharaan Sumber Daya Air	Seksi Pengendalian Sumber Daya Air	5	350	5	350	1	25	1	25	1	25	1	25	1	10	1	10	1	5	1	5
	Teknik Pengendalian Pertama	Seksi Pengendalian dan Pengendalian	3	1325	3	250	2	125	2	125	3	150	2	75	2	25	2	50	2	20	1	5
	Pengawas Irigasi	Seksi Pengendalian dan Pengendalian	7	850	5	250	1	25	1	25	1	25	1	25	1	10	1	10	1	5	1	5
	Pemeliharaan Irigasi	Seksi Pengendalian dan Pengendalian	7	850	5	250	1	25	1	25	1	25	1	25	1	10	1	10	1	5	1	5
	Pemeliharaan Irigasi	Seksi Pengendalian dan Pengendalian	6	690	3	350	1	25	1	25	1	25	1	25	1	10	1	10	1	5	1	5
	Teknik Pengendalian Muda	Bidang Sumber Daya Air	9	1420	5	250	2	125	2	125	3	150	2	75	2	25	2	50	2	20	1	5
	Pemeliharaan Pertama	Seksi Perencanaan Tata Ruang	8	1325	5	250	2	125	2	125	3	150	2	75	2	25	2	50	2	20	1	5
	Analisis Tata Ruang	Seksi Perencanaan Tata Ruang	7	890	5	250	1	25	1	25	1	25	1	25	1	10	1	10	1	5	1	5
	Pengendalian Geospasial	Seksi Perencanaan Tata Ruang	5	390	4	350	1	25	1	25	1	25	1	25	1	10	1	10	1	5	1	5
	Pemeliharaan Pertama	Seksi Perencanaan Ruang dan Pengembangan dan Perencanaan Ruang	8	1250	5	250	2	125	2	125	3	150	2	75	2	25	2	50	2	20	1	5
	Analisis Perencanaan Ruang	Seksi Perencanaan Ruang dan Pengembangan dan Perencanaan Ruang	7	890	5	250	1	25	1	25	1	25	1	25	1	10	1	10	1	5	1	5
	Pengendalian Geospasial	Seksi Perencanaan Ruang dan Pengembangan dan Perencanaan Ruang	6	690	4	350	1	25	1	25	1	25	1	25	1	10	1	10	1	5	1	5
	Pemeliharaan Muda	Bidang Perencanaan Ruang	9	1325	5	250	2	125	2	125	3	150	2	75	2	25	2	50	2	20	1	5
	IP Pembina Jasa Konstruksi Pertama	Seksi Perencanaan Teknik	8	1250	5	250	2	125	2	125	3	150	2	75	2	25	2	50	2	20	1	5
	Analisis Infrastruktur	Seksi Perencanaan Teknik	7	890	5	250	1	25	1	25	1	25	1	25	1	10	1	10	1	5	1	5
	Pemeliharaan Perencanaan Teknik dan Tata Rencanakan	Seksi Perencanaan Teknik	6	690	4	350	1	25	1	25	1	25	1	25	1	10	1	10	1	5	1	5
	Perencanaan dan Perencanaan	Seksi Perencanaan Teknik	6	690	4	350	1	25	1	25	1	25	1	25	1	10	1	10	1	5	1	5
	IP Pembina Jasa Konstruksi Pertama	Seksi Jasa Konstruksi	8	1250	5	250	2	125	2	125	3	150	2	75	2	25	2	50	2	20	1	5
	Pemeliharaan Jasa Konstruksi	Seksi Jasa Konstruksi	7	890	5	250	1	25	1	25	1	25	1	25	1	10	1	10	1	5	1	5
	Pemeliharaan Sistem Informasi Geospasial	Seksi Jasa Konstruksi	6	690	4	350	1	25	1	25	1	25	1	25	1	10	1	10	1	5	1	5
	IP Pembina Jasa Konstruksi Muda	Bidang Jasa Konstruksi	10	1725	5	250	3	125	2	125	3	150	2	75	2	25	2	50	2	20	1	5

No.	Nama Jabatan/Pejabat dan Jabatan Fungsional/Tertentu	Unit Organisasi	Kelas Jabatan	Harga jabatan	Faktor 1 Pengetahuan (1-5)		Faktor 2 Pengalaman (1-5)		Faktor 3 Pendidikan (1-5)		Faktor 4 Kompleksitas (1-4)		Faktor 5 Ruang Tanggung (1-6)		Faktor 6 Hubungan Pelembat (1-4)		Faktor 7 Hubungan (1-4)		Faktor 8 Esensialitas (1-3)		Faktor 9 Lingkungan Kerja (1-5)	
					6	7	8	9	10	11	12	13	14	15								
1	2	3	4	5	6	7	8	9	10	11	12	13	14	15	16	17	18	19	20	21	22	
	Teknis Pengajaran Penyelia	UPID P/2 Wilayah Purbalingga	7	1275	4	500	3	275	2	125	2	150	2	75	2	25	2	50	2	20	1	5
	Teknis Jelas dan Jembatani Penyelia	UPID P/2 Wilayah Purbalingga	8	1375	4	500	3	275	2	125	2	150	2	75	2	25	2	50	2	20	1	5
	Teknis Pengajaran Pelaksana Lanjutan	UPID P/2 Wilayah Purbalingga	7	1250	4	500	2	250	2	125	2	75	2	75	2	25	2	50	2	20	1	5
	Teknis Jelas dan Jembatani Pelaksana Lanjutan	UPID P/2 Wilayah Purbalingga	7	1250	4	500	2	250	2	125	2	75	2	75	2	25	2	50	2	20	1	5
	Teknis Pengajaran Pelaksana	UPID P/2 Wilayah Purbalingga	7	725	4	500	2	25	1	25	1	25	2	75	1	15	1	20	2	20	1	5
	Teknis Jelas dan Jembatani Pelaksana	UPID P/2 Wilayah Purbalingga	8	725	4	500	2	25	1	25	1	25	2	75	1	15	1	20	2	20	1	5
	Penjaga Pemeliharaan Instalasi Listrik	Sub Bagian Tata Usaha (PTD P/2) Wilayah Purbalingga	6	600	4	500	2	25	1	25	1	25	1	25	1	15	1	20	1	5	1	5
	Penjaga Pemeliharaan Jalan	Sub Bagian Tata Usaha (PTD P/2) Wilayah Purbalingga	6	600	4	500	2	25	1	25	1	25	1	25	1	15	1	20	1	5	1	5
	Pemilik Jalan	Sub Bagian Tata Usaha (PTD P/2) Wilayah Purbalingga	6	400	4	400	2	25	1	25	1	25	1	25	1	15	1	20	1	5	1	5
	Teknis As	Sub Bagian Tata Usaha (PTD P/2) Wilayah Purbalingga	6	400	4	350	2	25	1	25	1	25	1	25	1	15	1	20	1	5	1	5
	Pemeliharaan Jalan	Sub Bagian Tata Usaha (PTD P/2) Wilayah Purbalingga	6	400	4	350	1	25	1	25	1	25	1	25	1	15	1	20	1	5	1	5
	Penjaga Pemeliharaan	Sub Bagian Tata Usaha (PTD P/2) Wilayah Purbalingga	6	400	4	300	1	25	1	25	1	25	1	25	1	15	1	20	1	5	1	5
	Penjaga Pemeliharaan Bejana	Sub Bagian Tata Usaha (PTD P/2) Wilayah Purbalingga	6	400	4	350	1	25	1	25	1	25	1	25	1	15	1	20	1	5	1	5
	Penjaga Pemeliharaan Urutan	Sub Bagian Tata Usaha (PTD P/2) Wilayah Purbalingga	6	400	4	350	1	25	1	25	1	25	1	25	1	15	1	20	1	5	1	5
	Pelugas Pemeliharaan	Sub Bagian Tata Usaha (PTD P/2) Wilayah Purbalingga	6	300	2	200	1	25	1	25	1	25	1	25	1	15	1	20	1	5	1	5
	Pemenu Dact	Sub Bagian Tata Usaha (PTD P/2) Wilayah Purbalingga	1	100	2	50	1	25	1	25	1	25	1	25	1	15	1	20	1	5	1	5
	Teknis Pengajaran Penyelia	UPID P/2 Wilayah Bukataneja	8	1275	4	500	3	275	2	125	2	150	2	75	2	25	2	50	2	20	1	5
	Teknis Jelas dan Jembatani Penyelia	UPID P/2 Wilayah Bukataneja	8	1375	4	500	3	275	2	125	2	150	2	75	2	25	2	50	2	20	1	5
	Teknis Pengajaran Pelaksana Lanjutan	UPID P/2 Wilayah Bukataneja	7	1250	4	500	2	250	2	125	2	75	2	75	2	25	2	50	2	20	1	5
	Teknis Jelas dan Jembatani Pelaksana Lanjutan	UPID P/2 Wilayah Bukataneja	7	1250	4	500	2	250	2	125	2	75	2	75	2	25	2	50	2	20	1	5
	Teknis Pengajaran Pelaksana	UPID P/2 Wilayah Bukataneja	7	725	4	500	1	25	1	25	1	25	2	75	1	15	1	20	2	20	1	5
	Teknis Jelas dan Jembatani Pelaksana	UPID P/2 Wilayah Bukataneja	8	725	4	500	1	25	1	25	1	25	2	75	1	15	1	20	2	20	1	5
	Penjaga Pemeliharaan Instalasi Listrik	Sub Bagian Tata Usaha (PTD P/2) Wilayah Bukataneja	6	600	4	500	1	25	1	25	1	25	1	25	1	15	1	20	1	5	1	5
	Penjaga Pemeliharaan Jalan	Sub Bagian Tata Usaha (PTD P/2) Wilayah Bukataneja	6	600	4	500	1	25	1	25	1	25	1	25	1	15	1	20	1	5	1	5
	Pemilik Jalan	Sub Bagian Tata Usaha (PTD P/2) Wilayah Bukataneja	6	400	4	350	1	25	1	25	1	25	1	25	1	15	1	20	1	5	1	5
	Teknis As	Sub Bagian Tata Usaha (PTD P/2) Wilayah Bukataneja	6	400	4	350	1	25	1	25	1	25	1	25	1	15	1	20	1	5	1	5
	Pemeliharaan Jalan	Sub Bagian Tata Usaha (PTD P/2) Wilayah Bukataneja	6	400	4	350	1	25	1	25	1	25	1	25	1	15	1	20	1	5	1	5
	Penjaga Pemeliharaan	Sub Bagian Tata Usaha (PTD P/2) Wilayah Bukataneja	6	400	4	300	1	25	1	25	1	25	1	25	1	15	1	20	1	5	1	5
	Penjaga Pemeliharaan Bejana	Sub Bagian Tata Usaha (PTD P/2) Wilayah Bukataneja	6	400	4	350	1	25	1	25	1	25	1	25	1	15	1	20	1	5	1	5

No.	Nama Jabatan Pelaksana dan Jabatan Fungsional Tertentu	Unit Organisasi	Kelas Jabatan	Marga Jabatan	Faktor 1 Pengalokasian (1-9)		Faktor 2 Pengawasan (1-5)		Faktor 3 Pedoman (1-9)		Faktor 4 Kompleksitas (1-6)		Faktor 5 Ruang Lingkup (1-6)		Faktor 6 Hubungan Pihak (1-4)		Faktor 7 Hubungan (1-4)		Faktor 8 Tuntutan Fisik (1-3)		Faktor 9 Lingkungan Kerja (1-3)	
					4	5	6	7	8	9	10	11	12	13	14	15						
			5	400	1	350	1	25	1	25	1	25	1	25	1	10	1	20	1	5	1	5
			5	340	2	300	1	25	1	25	1	25	1	25	1	10	1	20	1	5	1	5
			5	170	1	50	1	25	1	25	1	25	1	25	1	10	1	20	1	5	1	5
			8	1275	4	550	3	275	2	125	3	150	2	75	2	25	2	50	2	20	1	5
			8	1275	4	550	3	275	2	125	3	150	2	75	2	25	2	50	2	20	1	5
			7	1050	4	550	2	125	2	125	2	75	2	75	2	25	2	50	2	20	1	5
			7	1050	4	550	2	125	2	125	2	75	2	75	2	25	2	50	2	20	1	5
			6	75	4	550	1	25	1	25	1	25	2	75	1	10	1	20	1	5	1	5
			6	755	4	550	1	25	1	25	1	25	2	75	1	10	1	20	1	5	1	5
			6	320	4	550	1	25	1	25	1	25	1	25	1	10	1	20	1	5	1	5
			6	320	4	550	1	25	1	25	1	25	1	25	1	10	1	20	1	5	1	5
			6	350	3	450	1	25	1	25	1	25	1	25	1	10	1	20	1	5	1	5
			6	350	3	450	1	25	1	25	1	25	1	25	1	10	1	20	1	5	1	5
			6	350	3	450	1	25	1	25	1	25	1	25	1	10	1	20	1	5	1	5
			6	350	3	450	1	25	1	25	1	25	1	25	1	10	1	20	1	5	1	5
			6	350	3	450	1	25	1	25	1	25	1	25	1	10	1	20	1	5	1	5
			6	350	3	450	1	25	1	25	1	25	1	25	1	10	1	20	1	5	1	5
			6	350	3	450	1	25	1	25	1	25	1	25	1	10	1	20	1	5	1	5
			6	350	3	450	1	25	1	25	1	25	1	25	1	10	1	20	1	5	1	5
			6	350	3	450	1	25	1	25	1	25	1	25	1	10	1	20	1	5	1	5
			6	350	3	450	1	25	1	25	1	25	1	25	1	10	1	20	1	5	1	5
			6	350	3	450	1	25	1	25	1	25	1	25	1	10	1	20	1	5	1	5
			6	350	3	450	1	25	1	25	1	25	1	25	1	10	1	20	1	5	1	5
			6	350	3	450	1	25	1	25	1	25	1	25	1	10	1	20	1	5	1	5
			6	350	3	450	1	25	1	25	1	25	1	25	1	10	1	20	1	5	1	5
			6	350	3	450	1	25	1	25	1	25	1	25	1	10	1	20	1	5	1	5
			6	350	3	450	1	25	1	25	1	25	1	25	1	10	1	20	1	5	1	5
			6	350	3	450	1	25	1	25	1	25	1	25	1	10	1	20	1	5	1	5
			6	350	3	450	1	25	1	25	1	25	1	25	1	10	1	20	1	5	1	5
			6	350	3	450	1	25	1	25	1	25	1	25	1	10	1	20	1	5	1	5
			6	350	3	450	1	25	1	25	1	25	1	25	1	10	1	20	1	5	1	5
			6	350	3	450	1	25	1	25	1	25	1	25	1	10	1	20	1	5	1	5
			6	350	3	450	1	25	1	25	1	25	1	25	1	10	1	20	1	5	1	5
			6	350	3	450	1	25	1	25	1	25	1	25	1	10	1	20	1	5	1	5
			6	350	3	450	1	25	1	25	1	25	1	25	1	10	1	20	1	5	1	5
			6	350	3	450	1	25	1	25	1	25	1	25	1	10	1	20	1	5	1	5
			6	350	3	450	1	25	1	25	1	25	1	25	1	10	1	20	1	5	1	5
			6	350	3	450	1	25	1	25	1	25	1	25	1	10	1	20	1	5	1	5
			6	350	3	450	1	25	1	25	1	25	1	25	1	10	1	20	1	5	1	5
			6	350	3	450	1	25	1	25	1	25	1	25	1	10	1	20	1	5	1	5
			6	350	3	450	1	25	1	25	1	25	1	25	1	10	1	20	1	5	1	5
			6	350	3	450	1	25	1	25	1	25	1	25	1	10	1	20	1	5	1	5
			6	350	3	450	1	25	1	25	1	25	1	25	1	10	1	20	1	5	1	5
			6	350	3	450	1	25	1	25	1	25	1	25	1	10	1	20	1	5	1	5
			6	350	3	450	1	25	1	25	1	25	1	25	1	10	1	20	1	5	1	5
			6	350	3	450	1	25	1	25	1	25	1	25	1	10	1	20	1	5	1	5
			6	350	3	450	1	25	1	25	1	25	1	25	1	10	1	20	1	5	1	5
			6	350	3	450	1	25	1	25	1	25	1	25	1	10	1	20	1	5	1	5
			6	350	3	450	1	25	1	25	1	25	1	25	1	10	1	20	1	5	1	5
			6	350	3	450	1	25	1	25	1	25	1	25	1	10	1	20	1	5	1	5
			6	350	3	450	1	25	1	25	1	25	1	25	1	10	1	20	1	5	1	5
			6	350	3	450	1	25	1	25	1	25	1	25	1	10	1	20	1	5	1	5
			6	350	3	450	1	25	1	25	1	25	1	25	1	10	1	20	1	5	1	5
			6	350	3	450	1	25	1	25	1	25	1	25	1	10	1	20	1	5	1	5
			6	350	3	450	1	25	1	25	1	25	1	25	1	10	1	20	1	5	1	5
			6	350	3	450	1	25	1	25	1	25	1	25	1	10	1	20	1	5	1	5
			6	350	3	450	1	25	1	25	1	25	1	25	1	10	1	20	1	5	1	5
			6	350	3	450	1	25	1	25	1	25	1	25	1	10	1	20	1	5	1	5
			6	350	3	450	1	25	1	25	1	25	1	25	1	10	1	20	1	5	1	5
			6	350	3	450	1	25	1	25	1	25	1	25	1	10	1	20	1	5	1	5
			6	350	3	450	1	25	1	25	1	25	1	25	1	10	1	20	1	5	1	5
			6	350	3	450	1	25	1	25	1	25	1	25	1	10	1	20	1	5	1	5
			6	350	3	450	1	25	1	25	1	25	1	25	1	10	1	20	1	5	1	5
			6	350	3	450	1	25	1	25	1	25	1	25	1	10	1	20	1	5	1	5
			6	350	3	450	1	25	1	25	1	25	1	25	1	10	1	20	1	5	1	5
			6	350	3	450	1	25	1	25	1	25	1	25	1	10	1	20	1	5	1	5
			6	350	3	450	1	25	1	25	1	25	1	25	1	10	1	20	1	5	1	5
			6	350	3	450	1	25	1	25	1	25	1	25	1	10	1	20	1	5	1	5
			6	350	3	450	1	25	1	25	1	25	1	25	1	10	1	20	1	5	1	5
			6	350	3	450	1	25	1	25	1	25	1	2								

No.	Nama jabatan/pekerjaan dan jabatan fungsional	Unit Organisasi	Kelas Jabatan	Harga Pokok	Faktor 1 Pengawasan (1-4)		Faktor 2 Pengawasan (1-5)		Faktor 3 Pedoman (1-5)		Faktor 4 Kompleksitas (1-6)		Faktor 5 Ruang Lingkup (1-6)		Faktor 6 Tanggapan (1-6)		Faktor 7 Hubungan (1-6)		Faktor 8 Tanggapan (1-6)		Aktivitas Lingkup Kerja (1-5)	
					5	6	7	8	9	10	11	12	13	14	15	16	17	18	19	20	21	22
1	2	3	4	5	6	7	8	9	10	11	12	13	14	15	16	17	18	19	20	21	22	
	Pengelola Jalan	Sub Bagian Tata Usaha - PTD - JDI/VA ayah	5	450	3	950	1	25	1	25	1	25	1	25	1	10	1	20	1	5	1	5
	Pengelola Pabrik Air	Sub Bagian Tata Usaha - PTD - JDI/VA ayah	3	320	2	700	1	25	1	25	1	25	1	25	1	10	1	20	1	5	1	5
	Pengelola Instalasi Kesehatan	Sub Bagian Tata Usaha - PTD - JDI/VA ayah	5	450	3	950	1	25	1	25	1	25	1	25	1	10	1	20	1	5	1	5
	Pengelola Instalasi Listrik	Sub Bagian Tata Usaha - PTD - JDI/VA ayah	5	450	3	950	1	25	1	25	1	25	1	25	1	10	1	20	1	5	1	5
	Pelugas Keuangan	Sub Bagian Tata Usaha - PTD - JDI/VA ayah	3	320	2	700	1	25	1	25	1	25	1	25	1	10	1	20	1	5	1	5
	Prinsip Akut	Sub Bagian Tata Usaha - PTD - JDI/VA ayah	1	190	1	50	1	25	1	25	1	25	1	25	1	10	1	20	1	5	1	5
7	Dinas Perumahan dan Kawasan Permukiman																					
	Bendahara	Sub Bagian Perencanaan Dan Keuangan	7	890	5	150	1	25	1	25	1	25	1	25	1	10	1	20	1	5	1	5
	Manajemen Program Anggaran dan Pelaporan	Sub Bagian Perencanaan Dan Keuangan	7	890	5	150	1	25	1	25	1	25	1	25	1	10	1	20	1	5	1	5
	Pengelola Keuangan	Sub Bagian Perencanaan Dan Keuangan	8	1000	3	550	1	25	1	25	1	25	1	25	1	10	1	20	1	5	1	5
	Pengelola Program dan Kegiatan	Sub Bagian Perencanaan Dan Keuangan	6	590	4	550	1	25	1	25	1	25	1	25	1	10	1	20	1	5	1	5
	Pengadministrasian Keuangan	Sub Bagian Perencanaan Dan Keuangan	5	490	3	450	1	25	1	25	1	25	1	25	1	10	1	20	1	5	1	5
	Manajemen Kebutuhan Barang Inventaris	Sub Bagian Umum Dan Kepegawaian	7	890	5	150	1	25	1	25	1	25	1	25	1	10	1	20	1	5	1	5
	Pengelola Kepegawaian	Sub Bagian Umum Dan Kepegawaian	6	590	4	550	1	25	1	25	1	25	1	25	1	10	1	20	1	5	1	5
	Pengelola Peralatan Barang Milik Daerah	Sub Bagian Umum Dan Kepegawaian	6	590	4	550	1	25	1	25	1	25	1	25	1	10	1	20	1	5	1	5
	Pengadministrasian Jasa dan Prasana	Sub Bagian Umum Dan Kepegawaian	5	490	3	450	1	25	1	25	1	25	1	25	1	10	1	20	1	5	1	5
	Pengadministrasian Umum	Sub Bagian Umum Dan Kepegawaian	5	490	3	450	1	25	1	25	1	25	1	25	1	10	1	20	1	5	1	5
	Pelaksanaan Kegiatan	Sub Bagian Umum Dan Kepegawaian	3	320	2	700	1	25	1	25	1	25	1	25	1	10	1	20	1	5	1	5
	Pengumpul	Sub Bagian Umum Dan Kepegawaian	3	320	2	700	1	25	1	25	1	25	1	25	1	10	1	20	1	5	1	5
	Prinsip Akut	Sub Bagian Umum Dan Kepegawaian	1	190	1	50	1	25	1	25	1	25	1	25	1	10	1	20	1	5	1	5
	Teknik Tata Bangunan dan Perumahan Perumahan	Sub Perumahan Perumahan	8	1205	5	250	2	125	2	125	2	150	2	75	2	25	2	30	2	20	1	5
	Analisis Bangunan dan Perumahan	Sub Perumahan Perumahan	7	890	5	150	1	25	1	25	1	25	1	25	1	10	1	20	1	5	1	5
	Pengumpul Data	Sub Perumahan Perumahan	6	590	4	550	1	25	1	25	1	25	1	25	1	10	1	20	1	5	1	5
	Jurnal-jurnal Perumahan Perumahan	Sub Perumahan Perumahan	6	590	4	550	1	25	1	25	1	25	1	25	1	10	1	20	1	5	1	5
	Teknik Tata Bangunan dan Perumahan Perumahan	Sub Perumahan Swadaya	8	1205	5	250	2	125	2	125	2	150	2	75	2	25	2	30	2	20	1	5
	Analisis Bangunan dan Perumahan	Sub Perumahan Swadaya	7	890	5	150	1	25	1	25	1	25	1	25	1	10	1	20	1	5	1	5
	Pengumpul Data	Sub Perumahan Swadaya	6	590	4	550	1	25	1	25	1	25	1	25	1	10	1	20	1	5	1	5
	Jurnal-jurnal Perumahan Perumahan	Sub Perumahan Swadaya	6	590	4	550	1	25	1	25	1	25	1	25	1	10	1	20	1	5	1	5
	Teknik Tata Bangunan dan Perumahan Mula	Bidang Perumahan	9	1470	5	250	2	125	2	125	2	150	2	75	2	25	2	30	2	20	1	5
	Analisis Bangunan Gedung dan Perumahan	Sub Bidang Bangun dan Perumahan	7	890	5	150	1	25	1	25	1	25	1	25	1	10	1	20	1	5	1	5
	Manajemen Bangunan Gedung dan Perumahan	Sub Bidang Bangun dan Perumahan	7	890	5	150	1	25	1	25	1	25	1	25	1	10	1	20	1	5	1	5
	Teknik Penyehatan Lingkungan Perumahan	Sub Prasarana Air Minum dan Penyehatan Lingkungan	8	1205	5	250	2	125	2	125	2	150	2	75	2	25	2	30	2	20	1	5
	Pelayanan Penyehatan Lingkungan Perumahan	Sub Prasarana Air Minum dan Penyehatan Lingkungan	7	890	5	150	1	25	1	25	1	25	1	25	1	10	1	20	1	5	1	5
	Analisis Potensi Sumber Air Perumahan	Sub Prasarana Air Minum dan Penyehatan Lingkungan	7	890	5	150	1	25	1	25	1	25	1	25	1	10	1	20	1	5	1	5
	Pengumpul Data	Sub Prasarana Air Minum dan Penyehatan Lingkungan	6	590	4	550	1	25	1	25	1	25	1	25	1	10	1	20	1	5	1	5

No.	Nama Jabatan Pelaksana dan Jabatan Fungsional Tertentu	Unit Organisasi	Kelas Jabatan		Faktor 1 Pengecekan (1-3)		Faktor 2 Pengawasan (1-3)		Faktor 3 Pedoman (1-3)		Faktor 4 Ekomplekitas (1-6)		Faktor 5 Ruang Lingkup (1-6)		Faktor 6 Hubungan Pribadi (1-4)		Faktor 7 Hubungan (1-4)		Faktor 8 Tuntutan Fisik (1-3)		Faktor 9 Lingkungan Kerja (1-3)	
			a	b	c	d	e	f	g	h	i	j	k	l	m	n	o	p	q	r	s	t
	Teknik Penyelidikan Lingkungan Hidup	Bidang Perencanaan	E	1400	5	750	2	125	2	125	3	150	3	150	2	25	2	20	2	20	1	5
	Analisis Pertanahan	Seksi Pengadaan dan Legalisasi Tanah	F	690	5	750	1	25	1	25	1	25	1	25	1	10	1	20	1	5	1	5
	Pengelola Pengadaan Tanah	Seksi Pengadaan dan Legalisasi Tanah	E	620	4	350	1	25	1	25	1	25	1	25	1	10	1	20	1	5	1	5
	Pengadministrasian Pertanahan	Seksi Pengadaan dan Legalisasi Tanah	E	490	3	350	1	25	1	25	1	25	1	25	1	10	1	20	1	5	1	5
	Analisis Pertanahan	Seksi Perencanaan dan Penyerahan Tanah	F	820	5	750	1	25	1	25	1	25	1	25	1	10	1	20	1	5	1	5
	Pengawas Pemasangan Tanah	Seksi Pengadaan dan Legalisasi Tanah	F	690	5	750	1	25	1	25	1	25	1	25	1	10	1	20	1	5	1	5
	Pelaksanaan Ukur	Seksi Perencanaan dan Penyerahan Tanah	D	390	2	200	1	25	1	25	1	25	1	25	1	10	1	20	1	5	1	5
	Analisis Hukum Pertanahan	Seksi Penyediaan Jasa	F	690	5	750	1	25	1	25	1	25	1	25	1	10	1	20	1	5	1	5
	Pengelola Data Geografi Pertanahan	Seksi Penyediaan Jasa	E	620	4	350	1	25	1	25	1	25	1	25	1	10	1	20	1	5	1	5
B	Sektor Pokok Kegiatan Praja																					
	Bendahara	Sub Bagian Perencanaan & Anggaran	F	820	5	750	1	25	1	25	1	25	1	25	1	10	1	20	1	5	1	5
	Penyusun Program Anggaran dan Pelaporan	Sub Bagian Perencanaan & Anggaran	F	490	5	750	1	25	1	25	1	25	1	25	1	10	1	20	1	5	1	5
	Pengelola Perencanaan dan Pelaporan	Sub Bagian Perencanaan & Anggaran	E	620	4	350	1	25	1	25	1	25	1	25	1	10	1	20	1	5	1	5
	Pengelola Program dan Laporan	Sub Bagian Perencanaan & Anggaran	E	690	4	350	1	25	1	25	1	25	1	25	1	10	1	20	1	5	1	5
	Pengelola Keuangan	Sub Bagian Perencanaan & Anggaran	E	620	4	350	1	25	1	25	1	25	1	25	1	10	1	20	1	5	1	5
	Pengadministrasian Keuangan	Sub Bagian Perencanaan & Anggaran	E	490	3	350	1	25	1	25	1	25	1	25	1	10	1	20	1	5	1	5
	Perencanaan Keluaran Barang Inventaris	Sub Bagian Umum	F	820	5	750	1	25	1	25	1	25	1	25	1	10	1	20	1	5	1	5
	Pengelola Pemeliharaan Barang Milik Daerah	Sub Bagian Umum	E	690	4	350	1	25	1	25	1	25	1	25	1	10	1	20	1	5	1	5
	Pengadministrasian Barang dan Prasarana	Sub Bagian Umum	E	420	3	350	1	25	1	25	1	25	1	25	1	10	1	20	1	5	1	5
	Pengadministrasian Umum	Sub Bagian Umum	E	490	3	350	1	25	1	25	1	25	1	25	1	10	1	20	1	5	1	5
	Pengemudi	Sub Bagian Umum	D	390	2	200	1	25	1	25	1	25	1	25	1	10	1	20	1	5	1	5
	Pramu Bakti	Sub Bagian Umum	C	120	1	50	1	25	1	25	1	25	1	25	1	10	1	20	1	5	1	5
	Analisis Sumber Daya Manusia Aparatur	Sub Bagian Kepegawaian & Pengembangan Kapasitas	F	820	5	750	1	25	1	25	1	25	1	25	1	10	1	20	1	5	1	5
	Pengelola Kepegawaian	Sub Bagian Kepegawaian & Pengembangan Kapasitas	E	620	4	350	1	25	1	25	1	25	1	25	1	10	1	20	1	5	1	5
	Perencanaan dan Analisis Kepegawaian	Sub Bagian Kepegawaian & Pengembangan Kapasitas	E	490	3	350	1	25	1	25	1	25	1	25	1	10	1	20	1	5	1	5
	Polisi Pemang Praja Pertama	Seksi Pembinaan & Pengawasan	E	1270	5	750	1	25	2	125	3	150	2	25	2	25	1	20	3	50	3	50
	Polisi Pemang Praja Penyelia	Seksi Pembinaan & Pengawasan	E	1020	4	350	3	125	2	125	3	150	2	25	2	25	1	20	3	50	3	50
	Pembina dan Penyelidikan	Seksi Pembinaan & Pengawasan	F	820	5	750	1	25	1	25	1	25	1	25	1	10	1	20	1	5	1	5
	Investigator	Seksi Pembinaan & Pengawasan	F	820	5	750	1	25	1	25	1	25	1	25	1	10	1	20	1	5	1	5
	Polisi Pemang Praja Pekerjaan Lanjutan	Seksi Pembinaan & Pengawasan	F	1095	4	350	2	125	2	125	2	150	2	25	2	25	1	20	3	50	3	50
	Pengelola Pengawasan	Seksi Pembinaan & Pengawasan	E	620	4	350	1	25	1	25	1	25	1	25	1	10	1	20	1	5	1	5
	Pengelola Peraturan Perundang-undangan	Seksi Pembinaan & Pengawasan	E	690	4	350	1	25	1	25	1	25	1	25	1	10	1	20	1	5	1	5
	Polisi Pemang Praja Pekerjaan	Seksi Pembinaan & Pengawasan	E	745	3	350	1	25	2	125	2	150	1	25	2	25	1	20	3	50	3	50
	Pengadministrasian Pengawasan Publik	Seksi Pembinaan & Pengawasan	E	420	3	350	1	25	1	25	1	25	1	25	1	10	1	20	1	5	1	5
	Polisi Pemang Praja Pertama	Seksi Pembinaan & Pengawasan	E	590	3	350	1	25	1	25	1	25	1	25	1	10	1	20	1	5	1	5
	Polisi Pemang Praja Pertama	Seksi Penyidikan & Penindakan	E	1270	5	750	1	25	2	125	3	150	2	25	2	25	1	20	3	50	3	50
	Polisi Pemang Praja Penyelia	Seksi Penyidikan & Penindakan	E	1020	4	350	3	125	2	125	3	150	2	25	2	25	1	20	3	50	3	50
	Investigator	Seksi Penyidikan & Penindakan	F	820	5	750	1	25	1	25	1	25	1	25	1	10	1	20	1	5	1	5
	Pelaksana Pemantauan	Seksi Penyidikan & Penindakan	F	820	5	750	1	25	1	25	1	25	1	25	1	10	1	20	1	5	1	5
	Polisi Pemang Praja Pekerjaan Lanjutan	Seksi Penyidikan & Penindakan	F	1095	4	350	2	125	2	125	2	150	2	25	2	25	1	20	3	50	3	50
	Pengolah data penyelidikan dan barang hasil penindakan	Seksi Penyidikan & Penindakan	E	620	4	350	1	25	1	25	1	25	1	25	1	10	1	20	1	5	1	5
	Pengelola Pelanggaran Peraturan Daerah	Seksi Penyidikan & Penindakan	E	690	4	350	1	25	1	25	1	25	1	25	1	10	1	20	1	5	1	5
	Polisi Pemang Praja Pekerjaan	Seksi Penyidikan & Penindakan	E	745	3	350	1	25	2	125	2	150	1	25	2	25	1	20	3	50	3	50

No.	Nama Jabatan Pekerjaan dan Jabatan Fungsional	Uraian Pekerjaan	Kelas Jabatan	Honor Jabatan	Faktor 1 Pengaruh (1-3)		Faktor 2 Pengawasan (1-5)		Faktor 3 Pekerjaan (1-5)		Faktor 4 Kompleksitas (1-6)		Faktor 5 Ruang Lingkup (1-6)		Faktor 6 Hubungan Pribadi (1-9)		Faktor 7 Hubungan (1-4)		Faktor 8 Jumlah Rel (1-3)		Faktor 9 Lingkungan Kerja (1-5)	
					1	2	3	4	5	6	7	8	9	10	11	12	13	14				
1	5	3	4	5	6	7	8	9	10	11	12	13	14	15	16	17	18	19	20	21	22	
	Korangan Pegawai Kasir Arifan	Seksi Penyediaan & Penjualan	5	450	3	550	1	25	1	25	1	25	1	25	1	10	1	20	1	5	1	5
	Petugas Keamanan	Seksi Penyediaan & Penjualan	3	340	2	200	1	25	1	25	1	25	1	25	1	10	1	20	1	5	1	5
	Polisi Pamong Praja Fungsional	Seksi Penyediaan & Penjualan	5	580	3	650	1	25	1	25	1	25	1	25	1	10	1	20	1	5	1	5
	Polisi Pamong Praja Muda	Timang Pengawasan Terpadang - Undangan Daerah	5	1445	3	750	2	25	2	25	3	150	3	150	2	25	1	20	3	50	3	50
	Polisi Pamong Praja Pertama	Seksi Heteribahan Lumar	3	1270	5	750	1	25	2	125	3	150	2	75	1	25	1	20	4	50	3	50
	Polisi Pamong Praja Kepala	Seksi Heteribahan Lumar	5	1370	4	650	4	25	2	125	3	150	2	75	2	25	1	20	4	50	3	50
	Petugas Penjualan	Seksi Heteribahan Lumar	7	890	5	750	1	25	1	25	1	25	1	25	1	10	1	20	1	5	1	5
	Panitia Pemilihan Masyarakat	Seksi Heteribahan Lumar	7	890	5	750	1	25	1	25	1	25	1	25	1	10	1	20	1	5	1	5
	Investigator	Seksi Heteribahan Lumar	7	890	5	750	1	25	1	25	1	25	1	25	1	10	1	20	1	5	1	5
	Polisi Pamong Praja Pelaksanaan Layanan	Seksi Heteribahan Lumar	7	1745	4	650	2	25	2	125	2	75	2	75	2	25	1	20	4	50	3	50
	Penjaga Keamanan dan Ketertiban	Seksi Heteribahan Lumar	5	690	4	550	1	25	1	25	1	25	1	25	1	10	1	20	1	5	1	5
	Polisi Pamong Praja Relaksana	Seksi Heteribahan Lumar	5	745	3	650	1	25	2	125	2	75	1	25	2	25	1	20	4	50	3	50
	Korangan Pegawai Keperawatan	Seksi Heteribahan Lumar	5	490	3	350	1	25	1	25	1	25	1	25	1	10	1	20	1	5	1	5
	Petugas Keperawatan	Seksi Heteribahan Lumar	5	540	2	200	1	25	1	25	1	25	1	25	1	10	1	20	1	5	1	5
	Polisi Pamong Praja Kepala	Seksi Heteribahan Lumar	5	530	3	350	1	25	1	25	1	25	1	25	1	10	1	20	1	5	1	50
	Polisi Pamong Praja Pertama	Seksi Operasi & Pengendalian	5	1270	5	750	1	25	2	125	3	150	2	75	2	25	1	20	4	50	3	50
	Polisi Pamong Praja Kepala	Seksi Operasi & Pengendalian	5	1370	4	650	2	25	2	125	3	150	2	75	2	25	1	20	5	50	3	50
	Antikorupsi Pengawasan Pelaksanaan	Seksi Operasi & Pengendalian	7	890	5	750	1	25	1	25	1	25	1	25	1	10	1	20	1	5	1	5
	Petugas Penjualan	Seksi Operasi & Pengendalian	7	890	5	750	1	25	1	25	1	25	1	25	1	10	1	20	1	5	1	5
	Polisi Pamong Praja Relaksana Layanan	Seksi Operasi & Pengendalian	7	1745	4	650	2	25	2	125	2	75	2	75	2	25	1	20	4	50	3	50
	Penjaga Keamanan dan Ketertiban	Seksi Operasi & Pengendalian	5	690	4	550	1	25	1	25	1	25	1	25	1	10	1	20	1	5	1	5
	Polisi Pamong Praja Relaksana	Seksi Operasi & Pengendalian	5	745	3	650	1	25	2	125	2	75	1	25	2	25	1	20	3	50	3	50
	Korangan Pegawai Keperawatan	Seksi Operasi & Pengendalian	5	490	3	350	1	25	1	25	1	25	1	25	1	10	1	20	1	5	1	5
	Petugas Keperawatan	Seksi Operasi & Pengendalian	5	540	2	200	1	25	1	25	1	25	1	25	1	10	1	20	1	5	1	5
	Polisi Pamong Praja Kepala	Seksi Operasi & Pengendalian	5	540	3	350	1	25	1	25	1	25	1	25	1	10	1	20	1	5	1	50
	Polisi Pamong Praja Muda	Bidang Ketertiban Lumar & Kelurahan Masyarakat	5	1445	5	750	2	25	2	125	3	150	3	150	2	25	1	20	4	50	3	50
	Korangan Perlindungan Masyarakat	Seksi Bina Sarana	7	890	5	750	1	25	1	25	1	25	1	25	1	10	1	20	1	5	1	5
	Penjaga Data Pelaksanaan dan Monitoring	Seksi Bina Sarana	5	690	4	550	1	25	1	25	1	25	1	25	1	10	1	20	1	5	1	5
	Korangan Perlindungan Masyarakat	Seksi Bina Sarana	5	490	3	350	1	25	1	25	1	25	1	25	1	10	1	20	1	5	1	5
	Relatif Seluruh Perlindungan Masyarakat	Seksi Bina Sarana	5	490	3	350	1	25	1	25	1	25	1	25	1	10	1	20	1	5	1	5
	Antikorupsi Pengawasan	Seksi Sarana, Pengawasan & Administrasi	7	890	5	750	1	25	1	25	1	25	1	25	1	10	1	20	1	5	1	5
	Pengelolaan Bahan Beracun Berwujud/ Berbahaya Beracun	Seksi Sarana, Pengawasan & Administrasi	5	690	4	550	1	25	1	25	1	25	1	25	1	10	1	20	1	5	1	5
	Perencanaan Sarana dan Prasarana	Seksi Sarana, Pengawasan & Administrasi	5	490	3	350	1	25	1	25	1	25	1	25	1	10	1	20	1	5	1	5
	Korangan Kebakaran	Seksi Perencanaan Kebakaran & Pencegahan	7	890	5	750	1	25	1	25	1	25	1	25	1	10	1	20	1	5	1	5
	Pemeliharaan Beracun	Seksi Perencanaan Kebakaran & Pencegahan	7	890	5	750	1	25	1	25	1	25	1	25	1	10	1	20	1	5	1	5
	Investigator	Seksi Perencanaan Kebakaran & Pencegahan	7	890	5	750	1	25	1	25	1	25	1	25	1	10	1	20	1	5	1	5
	Korangan Perencanaan Kebakaran	Seksi Perencanaan Kebakaran & Pencegahan	5	690	4	550	1	25	1	25	1	25	1	25	1	10	1	20	1	5	1	5
	Pengelolaan Modul Perencanaan Kebakaran	Seksi Perencanaan Kebakaran & Pencegahan	5	490	3	350	1	25	1	25	1	25	1	25	1	10	1	20	1	5	1	5
9	Diaca Tenaga Kerja																					
	Berdasarkan	Sek. Bagian Perencanaan Dan Keuangan	7	890	5	750	1	25	1	25	1	25	1	25	1	10	1	20	1	5	1	5
	Ferivisiun Program Pengajaran dan Pelatihan	Sek. Bagian Perencanaan Dan Keuangan	7	890	5	750	1	25	1	25	1	25	1	25	1	10	1	20	1	5	1	5
	Unit Kerja Keuangan	Sek. Bagian Perencanaan Dan Keuangan	5	690	4	550	1	25	1	25	1	25	1	25	1	10	1	20	1	5	1	5

No.	Nama Jabatan, Pekerjaan dan Jabatan Fungsional Tertentu	Unit Organisasi	Kelas Jabatan	Harga Jabatan	Faktor 1 (1-9)		Faktor 2 (1-5)		Faktor 3 (1-3)		Faktor 4 (1-6)		Faktor 5 (1-6)		Faktor 6 (1-4)		Faktor 7 (1-4)		Faktor 8 (1-5)		Faktor 9 (1-5)	
					1	2	1	2	1	2	1	2	1	2	1	2	1	2	1	2	1	2
1	2	3	4	5	6	7	8	9	10	11	12	13	14	15	16	17	18	19	20	21	22	23
	Pencellob Program dan Kegiatan	Sub Bagian Perencanaan Man. Keuangan	6	690	4	550	1	25	1	25	1	25	1	25	1	20	1	20	1	5	1	5
	Pengelolaan dan Monev	Sub Bagian Perencanaan Dan. Keuangan	5	490	3	350	1	25	1	25	1	25	1	25	1	20	1	20	1	5	1	5
	Penyusunan Laporan dan Inventarisasi	Sub Bagian Umum dan Kepegawaian	7	690	5	750	1	25	1	25	1	25	1	25	1	20	1	20	1	5	1	5
	Pengelola Kepegawaian	Sub Bagian Umum dan Kepegawaian	8	590	4	550	1	25	1	25	1	25	1	25	1	20	1	20	1	5	1	5
	Pengelola Keuangan dan Laporan M. & J. Usaha	Sub Bagian Umum dan Kepegawaian	6	690	4	550	1	25	1	25	1	25	1	25	1	20	1	20	1	5	1	5
	Pengelolaan dan. Umum	Sub Bagian Umum dan Kepegawaian	5	490	3	350	1	25	1	25	1	25	1	25	1	20	1	20	1	5	1	5
	Manajemen BPH	Sub Bagian Umum dan Kepegawaian	1	190	1	50	1	25	1	25	1	25	1	25	1	20	1	20	1	5	1	5
	Pengelola II	Sub Bagian Umum dan Kepegawaian	3	340	2	200	1	25	1	25	1	25	1	25	1	20	1	20	1	5	1	5
	Penyusun Kelembahan	Sub Bagian Umum dan Kepegawaian	3	340	2	200	1	25	1	25	1	25	1	25	1	20	1	20	1	5	1	5
	Instruktur Pertama	Seksi Pelembahan Dan Produktivitas Tenaga Kerja	8	1.260	5	750	2	125	2	125	3	150	2	75	2	25	1	20	1	5	1	5
	Analisis Dalam Penyelenggaraan Program Pemecatan	Seksi Pelembahan Dan Produktivitas Tenaga Kerja	7	690	5	750	1	25	1	25	1	25	1	25	1	20	1	20	1	5	1	5
	Analisis Dalam Penyelenggaraan Standarisasi Kompetensi dan Keluasan Kerja	Seksi Pelembahan Dan Produktivitas Tenaga Kerja	7	690	5	750	1	25	1	25	1	25	1	25	1	20	1	20	1	5	1	5
	Pencellob Data	Seksi Pelembahan Dan Produktivitas Tenaga Kerja	6	690	4	550	1	25	1	25	1	25	1	25	1	20	1	20	1	5	1	5
	Pengelolaan dan. Pelembahan	Seksi Pelembahan Dan Produktivitas Tenaga Kerja	8	490	5	350	1	25	1	25	1	25	1	25	1	20	1	20	1	5	1	5
	Pengantar Kerja Pertama	Seksi Pelembahan Dan Produktivitas Tenaga Kerja Dan Transmigrasi	8	1.260	5	750	2	125	2	125	3	150	2	75	2	25	1	20	1	5	1	5
	Analisis Tenaga Kerja	Seksi Pelembahan Dan Produktivitas Tenaga Kerja Dan Transmigrasi	7	690	5	750	1	25	1	25	1	25	1	25	1	20	1	20	1	5	1	5
	Pengelola Data	Seksi Pelembahan Dan Produktivitas Tenaga Kerja Dan Transmigrasi	6	690	4	550	1	25	1	25	1	25	1	25	1	20	1	20	1	5	1	5
	Pengantar Kerja Muda	Bidang Pelembahan Dan Penempatan Tenaga Kerja	8	1.355	5	750	2	125	2	125	3	150	2	75	2	25	1	20	1	5	1	5
	Instruktur Muda	Bidang Pelembahan Dan Penempatan Tenaga Kerja	6	1.355	5	750	2	125	2	125	3	150	2	75	2	25	1	20	1	5	1	5
	Mediator Hubungan Industri - Pertama	Seksi Selektabilitas Dan Penempatan Hubungan Industrial Tenaga Kerja	8	1.280	5	750	2	125	2	125	3	150	2	75	2	25	1	20	1	5	1	5
	Analisis Tenaga Kerja	Seksi Selektabilitas Dan Penempatan Hubungan Industrial Tenaga Kerja	7	690	5	750	1	25	1	25	1	25	1	25	1	20	1	20	1	5	1	5
	Pengelola Data	Seksi Selektabilitas Dan Penempatan Hubungan Industrial Tenaga Kerja	6	690	4	550	1	25	1	25	1	25	1	25	1	20	1	20	1	5	1	5
	Analisis Tenaga Kerja	Seksi Penempatan Kesejahteraan Dan Sosial Tenaga Kerja	7	690	5	750	1	25	1	25	1	25	1	25	1	20	1	20	1	5	1	5
	Pengelola Data	Seksi Penempatan Kesejahteraan Dan Sosial Tenaga Kerja	6	690	4	550	1	25	1	25	1	25	1	25	1	20	1	20	1	5	1	5
	Mediator Hubungan Industri - Muda	Bidang Hubungan Industrial Dan Jasa Sosial Tenaga Kerja	8	1.355	5	750	2	125	2	125	3	150	2	75	2	25	1	20	1	5	1	5
	Pengelola Data	Subbag TL UPTD BK	6	690	4	550	1	25	1	25	1	25	1	25	1	20	1	20	1	5	1	5
	Pengantar dan. Umum	Subbag TL UPTD BK	5	490	3	350	1	25	1	25	1	25	1	25	1	20	1	20	1	5	1	5
	Pengantar dan. Umum	Subbag TL UPTD BK	5	340	2	200	1	25	1	25	1	25	1	25	1	20	1	20	1	5	1	5
	Pengantar dan. Umum	Subbag TL UPTD BK	3	340	2	200	1	25	1	25	1	25	1	25	1	20	1	20	1	5	1	5
	Manajemen BPH	Subbag TL UPTD BK	1	190	1	50	1	25	1	25	1	25	1	25	1	20	1	20	1	5	1	5
	Instruktur Muda	UPTD BK	9	1.355	5	750	2	125	2	125	3	150	2	75	2	25	1	20	1	5	1	5

No.	Nama Jabatan Pelaksana dan Jabatan Fungsional	Unit Organisasi	Kode Jabatan	Harga Jabatan	Faktor 1 Pendidikan (1-5)		Faktor 2 Pengalaman (1-5)		Faktor 3 Pelayanan (1-5)		Faktor 4 Kompleksitas (1-5)		Faktor 5 Tanggung Jawab (1-6)		Faktor 6 Hubungan Pribadi (1-4)		Faktor 7 Hubungan (1-4)		Faktor 8 Tuntutan Risiko (1-3)		Faktor 9 Lingkungan Kerja (1-3)		
					6	7	8	9	10	11	12	13	14	15									
1	2	3	4	5	6	7	8	9	10	11	12	13	14	15	16	17	18	19	20	21	22	23	24
	Instruktur Pembaca	..PTD 8B	8	1280	5	750	2	125	2	125	3	150	2	25	2	25	1	20	1	5	1	5	
	Instruktur Penyaji	..PTD 8B	8	1280	4	550	3	225	2	125	4	150	2	25	2	25	1	20	1	5	1	5	
	Instruktur Pembicara Lanjutan	..PTD 8B	7	1065	4	550	2	125	2	125	2	75	2	25	2	25	1	20	1	5	1	5	
	Instruktur Pembicara	..PTD 8B	6	742	4	550	1	25	1	25	1	25	2	25	1	10	1	5	1	5	1	5	
16	Unit Ketersediaan Pangan dan Pangan																						
	Analisis dan Asesmen Pangan Madya	Bidang Ketersediaan Pangan	11	1330	5	750	3	225	3	225	4	225	3	150	2	25	1	20	1	5	1	5	
	Inspektur	Sub Bagian Perencanaan Dan Keuangan	7	892	5	750	1	25	1	25	1	25	1	25	1	10	1	20	1	5	1	5	
	Penyusun Program Anggaran dan Keuangan	Sub Bagian Perencanaan Dan Keuangan	7	892	5	750	1	25	1	25	1	25	1	25	1	10	1	20	1	5	1	5	
	Pengelola Pelaksanaan Program dan Anggaran	Sub Bagian Perencanaan Dan Keuangan	6	642	4	550	1	25	1	25	1	25	1	25	1	10	1	20	1	5	1	5	
	Pengelola Keuangan	Sub Bagian Perencanaan Dan Keuangan	6	692	4	550	3	225	1	25	1	25	1	25	1	10	1	20	1	5	1	5	
	Pengelola Mutu Keamanan	Sub Bagian Perencanaan Dan Keuangan	5	492	3	350	1	25	1	25	1	25	1	25	1	10	1	20	1	5	1	5	
	Penyusun Kebijakan Barang Urae-Koris	Sub Bagian Umum Dan Kepegawaian	7	892	5	750	1	25	1	25	1	25	1	25	1	10	1	20	1	5	1	5	
	Pengelola Kepegawaian	Sub Bagian Umum Dan Kepegawaian	6	642	4	550	1	25	1	25	1	25	1	25	1	10	1	20	1	5	1	5	
	Pengelola Pemeliharaan Barang M&B dan Tanah	Sub Bagian Umum Dan Kepegawaian	6	692	4	550	1	25	1	25	1	25	1	25	1	10	1	20	1	5	1	5	
	Pengelola Mutu Keamanan dan Keamanan	Sub Bagian Umum Dan Kepegawaian	5	492	3	350	1	25	1	25	1	25	1	25	1	10	1	20	1	5	1	5	
	Pengelola Mutu Keamanan	Sub Bagian Umum Dan Kepegawaian	6	492	3	350	1	25	1	25	1	25	1	25	1	10	1	20	1	5	1	5	
	Pengelola	Sub Bagian Umum Dan Kepegawaian	5	542	2	350	1	25	1	25	1	25	1	25	1	10	1	20	1	5	1	5	
	Pranala Bakti	Sub Bagian Umum Dan Kepegawaian	1	192	1	30	1	25	1	25	1	25	1	25	1	10	1	20	1	5	1	5	
	Pengawas Mutu Hasil Pertanian Pertama	Seksi Ketersediaan Pangan	8	1280	5	750	2	125	2	125	3	150	2	25	2	25	1	20	1	5	1	5	
	Analisis dan Asesmen Pangan Pertama	Seksi Ketersediaan Pangan	8	1280	5	750	2	125	2	125	3	150	2	25	2	25	1	20	1	5	1	5	
	Analisis Pangan	Seksi Ketersediaan Pangan	7	892	5	750	1	25	1	25	1	25	1	25	1	10	1	20	1	5	1	5	
	Pengelola Ketersediaan dan Keamanan Pangan	Seksi Ketersediaan Pangan	6	692	4	550	1	25	1	25	1	25	1	25	1	10	1	20	1	5	1	5	
	Pengawas Mutu Hasil Pertanian Pertama	Seksi Distribusi Pangan	8	1280	5	750	2	125	2	125	3	150	2	25	2	25	1	20	1	5	1	5	
	Analisis dan Asesmen Pangan Pertama	Seksi Distribusi Pangan	8	1280	5	750	2	125	2	125	3	150	2	25	2	25	1	20	1	5	1	5	
	Analisis Pangan	Seksi Distribusi Pangan	7	892	5	750	1	25	1	25	1	25	1	25	1	10	1	20	1	5	1	5	
	Pengawas Mutu Hasil Pertanian	Seksi Distribusi Pangan	7	892	5	750	1	25	1	25	1	25	1	25	1	10	1	20	1	5	1	5	
	Pengelola Ketersediaan dan Keamanan Pangan	Seksi Distribusi Pangan	6	692	4	550	1	25	1	25	1	25	1	25	1	10	1	20	1	5	1	5	
	Analisis dan Asesmen Pangan Muda	Bidang Ketersediaan dan Distribusi Pangan	9	1355	5	750	2	125	2	125	3	150	3	150	2	25	1	20	1	5	1	5	
	Pengawas Mutu Hasil Pertanian Muda	Bidang Ketersediaan dan Distribusi Pangan	9	1355	5	750	2	125	2	125	3	150	3	150	2	25	1	20	1	5	1	5	
	Analisis dan Asesmen Pangan Pertama	Seksi Konsumsi Pangan	8	1280	5	750	2	125	2	125	3	150	2	25	2	25	1	20	1	5	1	5	
	Analisis Pangan	Seksi Konsumsi Pangan	7	892	5	750	1	25	1	25	1	25	1	25	1	10	1	20	1	5	1	5	
	Pengelola Mutu Hasil Pertanian	Seksi Konsumsi Pangan	8	692	4	550	1	25	1	25	1	25	1	25	1	10	1	20	1	5	1	5	
	Analisis dan Asesmen Pangan Pertama	Seksi Keamanan Pangan	8	1280	5	750	2	125	2	125	3	150	2	25	2	25	1	20	1	5	1	5	
	Analisis Pangan	Seksi Keamanan Pangan	7	892	5	750	1	25	1	25	1	25	1	25	1	10	1	20	1	5	1	5	
	Pengelola Mutu Hasil Pertanian	Seksi Keamanan Pangan	6	692	4	550	1	25	1	25	1	25	1	25	1	10	1	20	1	5	1	5	
	Analisis dan Asesmen Pangan Muda	Bidang Konsumsi dan Keamanan Pangan	9	1355	5	750	2	125	2	125	3	150	3	150	2	25	1	20	1	5	1	5	
	Pengawas Mutu Hasil Pertanian	Seksi Pengembangan Budaya Perikanan	8	1280	5	750	2	125	2	125	3	150	2	25	2	25	1	20	1	5	1	5	
	Analisis dan Asesmen Hasil	Seksi Pengembangan Budaya Perikanan	7	892	5	750	1	25	1	25	1	25	1	25	1	10	1	20	1	5	1	5	
	Pengelola Pengawasan Pembudidayaan Ikan	Seksi Pengembangan Budaya Perikanan	6	692	4	550	1	25	1	25	1	25	1	25	1	10	1	20	1	5	1	5	
	Teknisi Perikanan Budidaya	Seksi Pengembangan Budaya Perikanan	5	492	3	350	1	25	1	25	1	25	1	25	1	10	1	20	1	5	1	5	
	Pengawas Mutu Hasil Perikanan Pertama	Seksi Pengawasan Daya Saing Produk Perikanan	8	1280	5	750	2	125	2	125	3	150	2	25	2	25	1	20	1	5	1	5	
	Inspektur Mutu Hasil Perikanan Pertama	Seksi Pengawasan Daya Saing Produk Perikanan	8	1280	5	750	2	125	2	125	3	150	2	25	2	25	1	20	1	5	1	5	

No.	Nama Jabatan/ Kelokan dan Jabatan Fungsional	Unit Organisasi	Golok. Jabatan	HARGO Jabatan	Faktor 1 Penghasilan (1-3)		Faktor 2 Penghasilan (1-5)		Faktor 3 Pendidikan (1-5)		Faktor 4 Pengalaman (1-6)		Faktor 5 Rangkap (1-4)		Faktor 6 Habiskan (1-9)		Faktor 7 Habiskan (1-7)		Faktor 8 Luas/luas (1-5)		Faktor 9 Luas/luas (1-5)	
					6	7	8	9	10	11	12	13	14	15								
1	Analisis Mutu Hasil Pekerjaan	Seksi Pengawasan Dana Salog. Pradik Per. Lanjut	7	890	5	750	1	25	1	25	1	25	1	25	1	10	1	20	1	5	1	5
	Penjela Pengawasan Dana Salog. Pradik Per. Lanjut	Seksi Pengawasan Dana Salog. Pradik Per. Lanjut	5	690	4	570	1	25	1	25	1	25	1	25	1	10	1	20	1	5	1	5
	Pengawas Perbaikan Perilaku	Seksi Pengembangan Masyarakat Kod. Dan Fer. Lanjut	5	1240	5	750	2	125	2	125	2	150	2	75	2	25	1	20	1	5	1	5
	Penjela Pengembangan Perilaku (Kod. Dan Fer. Lanjut)	Seksi Pengembangan Masyarakat Kod. Dan Fer. Lanjut	5	690	4	570	1	25	1	25	1	25	1	25	1	10	1	20	1	5	1	5
	Aspiran Mutu Hasil Pekerjaan Mutu	Bidang Perikanan	9	1355	5	750	2	125	2	125	2	150	2	150	2	25	1	20	1	5	2	20
	Pengawas Perbaikan Mutu	Bidang Perikanan	10	1355	5	750	2	125	2	125	2	150	2	150	2	25	1	20	1	5	2	20
	Analisis Mutu	Seksi Regu. Tu. UPTD Budidaya Ikan Air Tawar	7	890	5	750	1	25	1	25	1	25	1	25	1	10	1	20	1	5	1	5
	Penjela Pengawasan Budidaya dan Kesehatan Perikanan	Seksi Regu. Tu. UPTD Budidaya Ikan Air Tawar	5	690	4	570	1	25	1	25	1	25	1	25	1	10	1	20	1	5	1	5
	Penjela Kesehatan Ikan	Seksi Regu. Tu. UPTD Budidaya Ikan Air Tawar	5	690	4	570	1	25	1	25	1	25	1	25	1	10	1	20	1	5	1	5
	Periksa Kesehatan	Seksi Regu. Tu. UPTD Budidaya Ikan Air Tawar	5	740	2	700	1	25	1	25	1	25	1	25	1	10	1	20	1	5	1	5
	Periksa Benih Ikan	Seksi Regu. Tu. UPTD Budidaya Ikan Air Tawar	4	590	1	530	1	25	1	25	1	25	1	25	1	10	1	20	1	5	1	5
	Periksa Bakti	Sub Bagian Tu. UPTD Budidaya Ikan Air Tawar	1	190	1	530	1	25	1	25	1	25	1	25	1	10	1	20	1	5	1	5
	Penjela Hama dan Penyakit Ikan Muda	UPTD Budidaya Ikan Air Tawar	9	1355	5	750	2	125	2	125	2	150	2	150	2	25	1	20	1	5	2	20
	Penjela Hama dan Penyakit Ikan Pertama	UPTD Budidaya Ikan Air Tawar	5	1245	5	750	2	125	2	125	2	150	2	75	2	25	1	20	1	5	2	20
	Penjela Hama dan Penyakit Ikan Penyakit	UPTD Budidaya Ikan Air Tawar	5	1245	4	580	2	125	2	125	2	150	2	75	2	25	1	20	1	5	2	20
	Penjela Hama dan Penyakit Ikan Pelaksana Lanjutan	UPTD Budidaya Ikan Air Tawar	7	1171	4	550	2	125	2	125	2	75	2	75	2	25	1	20	1	5	2	20
	Penjela Hama dan Penyakit Ikan Pelaksana	UPTD Budidaya Ikan Air Tawar	5	735	4	550	1	25	1	25	1	25	1	75	1	10	1	20	1	5	2	20
21	Manajemen Anggaran																					
	Manajemen Program Anggaran dan Pelaporan	Sub Bagian Perencanaan	7	890	5	750	1	25	1	25	1	25	1	25	1	10	1	20	1	5	1	5
	Manajemen Program dan Kegiatan	Sub Bagian Perencanaan	5	690	4	550	1	25	1	25	1	25	1	25	1	10	1	20	1	5	1	5
	Manajemen Administrasi Perencanaan dan Program	Sub Bagian Perencanaan	5	490	3	350	1	25	1	25	1	25	1	25	1	10	1	20	1	5	1	5
	Manajemen Keuangan	Sub Bagian Keuangan	7	890	5	750	1	25	1	25	1	25	1	25	1	10	1	20	1	5	1	5
	Manajemen Keuangan	Sub Bagian Keuangan	5	690	4	550	1	25	1	25	1	25	1	25	1	10	1	20	1	5	1	5
	Manajemen Administrasi Keuangan	Sub Bagian Keuangan	5	490	3	350	1	25	1	25	1	25	1	25	1	10	1	20	1	5	1	5
	Manajemen Kebersihan Barang Inventaris	Sub Bagian Umum dan Kepegawaian	7	890	5	750	1	25	1	25	1	25	1	25	1	10	1	20	1	5	1	5
	Manajemen Penerimaan Barang Milik Daerah	Sub Bagian Umum dan Kepegawaian	5	690	4	550	1	25	1	25	1	25	1	25	1	10	1	20	1	5	1	5
	Manajemen Kepegawaian	Sub Bagian Umum dan Kepegawaian	5	690	4	550	1	25	1	25	1	25	1	25	1	10	1	20	1	5	1	5
	Manajemen Administrasi Sarana dan Prasarana	Sub Bagian Umum dan Kepegawaian	5	490	3	350	1	25	1	25	1	25	1	25	1	10	1	20	1	5	1	5
	Manajemen Administrasi Umum	Sub Bagian Umum dan Kepegawaian	5	490	3	350	1	25	1	25	1	25	1	25	1	10	1	20	1	5	1	5
	Manajemen Keamanan	Sub Bagian Umum dan Kepegawaian	3	390	2	300	1	25	1	25	1	25	1	25	1	10	1	20	1	5	1	5
	Manajemen	Sub Bagian Umum dan Kepegawaian	5	390	2	300	1	25	1	25	1	25	1	25	1	10	1	20	1	5	1	5
	Manajemen Bakti	Sub Bagian Umum dan Kepegawaian	1	190	1	50	1	25	1	25	1	25	1	25	1	10	1	20	1	5	1	5
	Manajemen Lingkungan Hidup	Seksi Perencanaan dan Kajian Dampak Lingkungan	7	890	5	750	1	25	1	25	1	25	1	25	1	10	1	20	1	5	1	5
	Manajemen Dokumen Mengelola Analisa Dampak Lingkungan	Seksi Perencanaan dan Kajian Dampak Lingkungan	6	690	4	550	1	25	1	25	1	25	1	25	1	10	1	20	1	5	1	5

No.	Mina Jabatan Pelaksana dan Jabatan Ringkasan Tertentu	Unit Organisasi	Kelas Jabatan	Harga Jabatan	Faktor 1 Pengeluaran [1-5]		Faktor 2 Pegawai [1-5]		Faktor 3 Pedoman [1-5]		Faktor 4 Kompleksitas [1-5]		Faktor 5 Penng. Urus. p. [1-5]		Faktor 6 Hubungan Pelekat [1-4]		Faktor 7 Hubungan [1-4]		Faktor 8 Jumlah Feik [1-3]		Faktor 9 Lingkungan Kerja [1-3]	
					1	2	3	4	5	1	2	3	4	1	2	3	4	1	2	3	4	1
	Pemantau Lingkungan Hidup Perumahan	Seksi Pengaduan, Penyelesaian Sengketa Dan Penegakan Hukum Lingkungan	8	1740	5	250	2	125	2	125	3	150	2	75	2	25	1	20	1	5	1	5
	Penyusun Program Pengawasan Prasarana Wilayah dan Lingkungan Hidup	Seksi Pengaduan, Penyelesaian Sengketa Dan Penegakan Hukum Lingkungan	7	1800	5	250	1	25	1	25	1	25	1	25	1	20	1	20	1	5	1	5
	Penyedia Data	Seksi Pengaduan, Penyelesaian Sengketa Dan Penegakan Hukum Lingkungan	6	650	4	550	1	25	1	25	1	25	1	25	1	20	1	20	1	5	1	5
	Pemantau Lingkungan Hidup Mudi	Badan Penilaian Lingkungan Hidup	9	3325	5	250	2	125	2	125	3	150	3	150	2	25	1	20	1	5	1	5
	Penjajag Lapangan Petugas Kebersihan Tempat Pemukiman Asin	Seksi Pengelolaan Sampah	7	800	5	250	1	25	1	25	1	25	1	25	1	20	1	20	1	5	1	5
	Penyedia Pemukiman Sampah	Seksi Pengelolaan Sampah	6	650	4	550	1	25	1	25	1	25	1	25	1	20	1	20	1	5	1	5
	Penyediaan/Operasi dan Pemeliharaan	Seksi Pengelolaan Sampah	5	450	3	550	1	25	1	25	1	25	1	25	1	20	1	20	1	5	1	5
	Operator Alat Berat	Seksi Pengelolaan Sampah	5	450	3	550	1	25	1	25	1	25	1	25	1	20	1	20	1	5	1	5
	Pengolah Botolitas	Seksi Pengelolaan Sampah	3	340	2	200	1	25	1	25	1	25	1	25	1	20	1	20	1	5	1	5
	Penjemudi	Seksi Pengelolaan Sampah	3	340	2	200	1	25	1	25	1	25	1	25	1	20	1	20	1	5	1	5
	Praktisi Kebersihan	Seksi Pengelolaan Sampah	4	550	1	50	1	25	1	25	1	25	1	25	1	20	1	20	1	5	1	5
	Arakis Kiri	Seksi Limbah B3	7	800	5	250	1	25	1	25	1	25	1	25	1	20	1	20	1	5	1	5
	Pengolah Data	Seksi Limbah B3	6	650	4	550	1	25	1	25	1	25	1	25	1	20	1	20	1	5	1	5
	Pemantau Lingkungan Hidup	Seksi Penilaian Kapasitas Lingkungan	7	870	5	250	1	25	1	25	1	25	1	25	1	20	1	20	1	5	1	5
	Pengelola Penyehatan Lingkungan	Seksi Penilaian Kapasitas Lingkungan	6	650	4	550	1	25	1	25	1	25	1	25	1	20	1	20	1	5	1	5
	Pengolah Data	Seksi Penilaian Kapasitas Lingkungan	6	620	4	550	1	25	1	25	1	25	1	25	1	20	1	20	1	5	1	5
	Pengelola Dampak Lingkungan Perumahan	Seksi Pancaran Dan Kerusakan Lingkungan Hidup	8	3310	5	250	2	125	2	125	3	150	2	75	2	25	1	20	2	20	2	20
	Pemantau Tempat Lingkungan	Seksi Pancaran Dan Kerusakan Lingkungan Hidup	7	280	5	250	1	25	1	25	1	25	1	25	1	20	1	20	1	5	1	5
	Pengelola Dokumen Mengenal Realitas Dampak Lingkungan	Seksi Pancaran Dan Kerusakan Lingkungan Hidup	6	650	4	550	1	25	1	25	1	25	1	25	1	20	1	20	1	5	1	5
	Pengawas Lapangan Petugas Pemantauan	Seksi Panel Irsan Lingkungan	7	850	5	250	1	25	1	25	1	25	1	25	1	20	1	20	1	5	1	5
	Penyedia Data Sumber Daya Alam	Seksi Panel Irsan Lingkungan	7	820	5	250	1	25	1	25	1	25	1	25	1	20	1	20	1	5	1	5
	Pengelola Kelangkaan Sumber Daya Alam	Seksi Panel Irsan Lingkungan	6	650	4	550	1	25	1	25	1	25	1	25	1	20	1	20	1	5	1	5
	Pengelola Pelestarian Sumber Daya Alam	Seksi Panel Irsan Lingkungan	6	620	4	550	1	25	1	25	1	25	1	25	1	20	1	20	1	5	1	5
	Praktisi Taman	Seksi Panel Irsan Lingkungan	7	850	1	50	1	25	1	25	1	25	1	25	1	20	1	20	1	5	1	5
	Pengelola Jarak Uji Anger Masa	Divisi Pengendalian Pencemaran Dan Kerusakan Lingkungan Hidup	9	3325	5	250	2	125	2	125	3	150	3	150	2	25	1	20	2	20	2	20
12	Divisi Sosial, Pengendalian Pencemaran Dan Kerusakan Bermana, Pemberdayaan Perempuan Dan Perlindungan Anak																					
	Penyusun Program Anggaran dan Pelaporan	Sub Bagian Perencanaan	7	850	5	250	1	25	1	25	1	25	1	25	1	20	1	20	1	5	1	5
	Perencana Program dan Kegiatan	Sub Bagian Perencanaan	6	650	4	550	1	25	1	25	1	25	1	25	1	20	1	20	1	5	1	5
	Bendahara	Sub Bagian Keuangan	7	850	5	250	1	25	1	25	1	25	1	25	1	20	1	20	1	5	1	5
	Perencana Kegiatan	Sub Bagian Perencanaan	6	650	4	550	1	25	1	25	1	25	1	25	1	20	1	20	1	5	1	5
	Pengadministrasi Keuangan	Sub Bagian Keuangan	5	450	3	550	1	25	1	25	1	25	1	25	1	20	1	20	1	5	1	5
	Penyusun Kegiatan Kerja Incentive	Sub Bagian Umum Dan Kepegawaian	7	850	5	250	1	25	1	25	1	25	1	25	1	20	1	20	1	5	1	5
	Pengelola Kepegawaian	Sub Bagian Umum Dan Kepegawaian	6	650	4	550	1	25	1	25	1	25	1	25	1	20	1	20	1	5	1	5
	Perencana Pemeliharaan Jaring Mibe Garah	Sub Bagian Umum Dan Kepegawaian	6	650	4	550	1	25	1	25	1	25	1	25	1	20	1	20	1	5	1	5

No.	Nama Jabatan Berdasarkan Jabatan Fungsional Tertentu	Unit Organisasi	Kelas Jabatan	Gaji Jabatan	Faktor 1 Penghasilan (1-6)		Faktor 2 Penghasilan (2-5)		Faktor 3 Pedoman (1-8)		Faktor 4 Kompleksitas (1-6)		Faktor 5 Ruang Lingkup (1-6)		Faktor 6 Mula-mula Pribadi (1-4)		Faktor 7 Hubungan (3-4)		Faktor 8 Tentukan Titik (2-3)		Faktor 9 Lingkungan Kerja (1-6)	
					6	7	8	9	10	11	12	13	14									
1	2	3	4	5	6	7	8	9	10	11	12	13	14	15	16	17	18	19	20	21	22	
	Penjajah Daerah	Sub Bagian Umum Dan Kepegawaian	6	690	4	550	1	25	1	25	1	25	1	25	1	20	1	20	1	5	1	5
	Pengarah Administrasi Kapowaslat	Sub Bagian Umum Dan Kepegawaian	5	490	3	450	1	25	1	25	1	25	1	25	1	20	1	20	1	5	1	5
	Pencapaian Administrasi Umum	Sub Bagian Umum Dan Kepegawaian	3	490	2	450	1	25	1	25	1	25	1	25	1	20	1	20	1	5	1	5
	Religius Keumatan	Sub Bagian Umum Dan Kepegawaian	1	540	2	700	1	25	1	25	1	25	1	25	1	20	1	20	1	5	1	5
	Pengemudi	Sub Bagian Umum Dan Kepegawaian	3	240	2	300	1	25	1	25	1	25	1	25	1	20	1	20	1	5	1	5
	Praktik Bekerja	Sub Bagian Umum Dan Kepegawaian	1	190	1	50	1	25	1	25	1	25	1	25	1	20	1	20	1	5	1	5
	Analisis Pelayanan Sosial	Seksi Pengembangan Layanan Sosial	7	690	5	750	1	25	1	25	1	25	1	25	1	20	1	20	1	5	1	5
	Penjajah Data	Seksi Pengembangan Layanan Sosial	3	690	4	550	1	25	1	25	1	25	1	25	1	20	1	20	1	5	1	5
	Pemula Peranganan Masalah Sosial	Seksi Penyelidikan Dan Kesejahteraan Sosial	7	690	5	750	1	25	1	25	1	25	1	25	1	20	1	20	1	5	1	5
	Penjajah Data Pelayanan	Seksi Penyelidikan Dan Kesejahteraan Sosial	3	690	4	550	1	25	1	25	1	25	1	25	1	20	1	20	1	5	1	5
	Pentata Tamah Macam Paklaman	Seksi Penyelidikan Dan Kesejahteraan Sosial	3	540	2	300	1	25	1	25	1	25	1	25	1	20	1	20	1	5	1	5
	Analisis Rehabilitasi Masalah Sosial	Seksi Rehabilitasi Sosial	7	690	5	750	1	25	1	25	1	25	1	25	1	20	1	20	1	5	1	5
	Penjajah Data Layanan Sosial	Seksi Rehabilitasi Sosial	3	690	4	550	1	25	1	25	1	25	1	25	1	20	1	20	1	5	1	5
	Analisis Rehabilitasi Masalah Sosial	Seksi Rehabilitasi Sosial	7	690	5	750	1	25	1	25	1	25	1	25	1	20	1	20	1	5	1	5
	Analisis Rehabilitasi Masalah Sosial	Seksi Rehabilitasi Sosial	7	690	5	750	1	25	1	25	1	25	1	25	1	20	1	20	1	5	1	5
	Analisis Rehabilitasi Masalah Sosial	Seksi Rehabilitasi Sosial	7	690	5	750	1	25	1	25	1	25	1	25	1	20	1	20	1	5	1	5
	Penjajah Kemampuan dan Pelayanan Sosial	Seksi Rehabilitasi Sosial	3	690	4	550	1	25	1	25	1	25	1	25	1	20	1	20	1	5	1	5
	Pemula Bidang Pembinaan Penyuluh Edukasi Berencana	Seksi Advokasi, Komunikasi, Informasi dan Edukasi	7	690	5	750	1	25	1	25	1	25	1	25	1	20	1	20	1	5	1	5
	Penjajah Advokasi Kesehatan dan Pembinaan Kesehatan Berencana dan Kesehatan Reproduksi	Seksi Advokasi, Komunikasi, Informasi dan Edukasi	5	690	4	550	1	25	1	25	1	25	1	25	1	20	1	20	1	5	1	5
	Pemula Bidang Defa Koordinasi dan Kelangka Berencana	Seksi Perencanaan Ford. dan UH	7	690	5	750	1	25	1	25	1	25	1	25	1	20	1	20	1	5	1	5
	Penjajah Data	Seksi Perencanaan Ford. dan UH	3	690	4	550	1	25	1	25	1	25	1	25	1	20	1	20	1	5	1	5
	Pemula Bidang Pembinaan Penyuluh Edukasi Berencana	Seksi Pembinaan Lapangan Individual	7	690	5	750	1	25	1	25	1	25	1	25	1	20	1	20	1	5	1	5
	Penjajah Data	Seksi Pembinaan Lapangan Individual	3	690	4	550	1	25	1	25	1	25	1	25	1	20	1	20	1	5	1	5
	Analisis Kelangka Berencana	Seksi Pembinaan Lapangan Kelangka Berencana	7	690	5	750	1	25	1	25	1	25	1	25	1	20	1	20	1	5	1	5
	Penjajah Analisis Aliran dan Obat Konsumsi	Seksi Pembinaan Lapangan Kelangka Berencana	5	490	3	350	1	25	1	25	1	25	1	25	1	20	1	20	1	5	1	5
	Analisis Pembinaan Kelangka Berencana	Seksi Kelangka Sehatnya	7	690	5	750	1	25	1	25	1	25	1	25	1	20	1	20	1	5	1	5
	Penjajah Data Kesejahteraan Keluarga	Seksi Kelangka Sehatnya	3	690	4	550	1	25	1	25	1	25	1	25	1	20	1	20	1	5	1	5
	Analisis Pengembangan Perencanaan dan Anak	Seksi Pemberdayaan Perempuan	7	690	5	750	1	25	1	25	1	25	1	25	1	20	1	20	1	5	1	5
	Penjajah Pengembangan Perencanaan dan Anak	Seksi Pemberdayaan Perempuan	5	690	4	550	1	25	1	25	1	25	1	25	1	20	1	20	1	5	1	5
	Analisis Pengembangan Perencanaan dan Anak	Seksi Pemberdayaan Perempuan	7	690	5	750	1	25	1	25	1	25	1	25	1	20	1	20	1	5	1	5
	Penjajah Data	Seksi Pemberdayaan Perempuan	3	690	4	550	1	25	1	25	1	25	1	25	1	20	1	20	1	5	1	5
	Penjajah Pengembangan Perencanaan dan Anak	Seksi Pemberdayaan Perempuan	5	690	4	550	1	25	1	25	1	25	1	25	1	20	1	20	1	5	1	5
13	Dinas Keperawatan Dan Pencatatan Sipil																					
	berencana	Seksi Bagian Perencanaan Dan Keuangan	7	690	5	750	1	25	1	25	1	25	1	25	1	20	1	20	1	5	1	5
	Penjajah Program Anggaran dan Pelaporan	Seksi Bagian Perencanaan Dan Keuangan	7	690	5	750	1	25	1	25	1	25	1	25	1	20	1	20	1	5	1	5
	Penjajah Keuangan	Seksi Bagian Perencanaan Dan Keuangan	5	690	4	550	1	25	1	25	1	25	1	25	1	20	1	20	1	5	1	5
	Penjajah Program dan Pelaporan	Seksi Bagian Perencanaan Dan Keuangan	5	690	4	550	1	25	1	25	1	25	1	25	1	20	1	20	1	5	1	5
	Penjajah Administrasi Keuangan	Seksi Bagian Perencanaan Dan Keuangan	5	490	3	350	1	25	1	25	1	25	1	25	1	20	1	20	1	5	1	5

No.	Nama Jabatan, Pekerjaan dan Jabatan Fungsional Tersandi	Unit Organisasi	Fokus Jabatan	Rincian Jabatan	Faktor 1 Peningkatan (1-3)		Faktor 2 Peningkatan (1-5)		Faktor 3 Substansi (1-5)		Faktor 4 Kompleksitas (1-6)		Faktor 5 Beban Langkah (1-6)		Faktor 6 Hubungan Mend (1-4)		Faktor 7 Hubungan (1-9)		Faktor 8 Jumlah Mend (1-5)		Faktor 9 Lingkungan Mend (1-5)	
					1	2	3	4	5	6	7	8	9	10	11	12	13	14	15	16		
1	JF Operator Sistem Informasi Administrasi Kependudukan Media	Seksi Perencanaan, Perencanaan Perubahan Staf, Anal. Dan Pengembangan	7	1075	4	50	2	125	2	125	2	75	2	75	2	20	1	25	1	5	1	5
	Analisis Kependudukan dan Perencanaan Sipil	Seksi Perencanaan, Perencanaan Perubahan Staf, Anal. Dan Pengembangan	7	850	5	70	1	25	1	25	1	25	1	25	1	20	1	25	1	5	1	5
	JF Operator Sistem Informasi Administrasi Kependudukan Terampil	Seksi Perencanaan, Perencanaan Perubahan Staf, Anal. Dan Pengembangan	6	760	4	70	1	25	1	25	1	25	2	75	1	20	1	25	1	5	1	5
	Pengadministrasian Akta Perkawinan, Perencanaan Pengukuran, Pengantar dan Pengawasan Buku	Seksi Perencanaan, Perencanaan Perubahan Staf, Anal. Dan Pengembangan	5	450	3	30	1	25	1	25	1	25	1	25	1	20	1	25	1	5	1	5
	JF Administrator Database Kependudukan Kota	Bidang Pelayanan Perencanaan Staf	9	1375	5	70	2	125	2	125	2	150	3	150	2	20	1	25	1	5	1	5
	Pranata Komputer Pertama	Seksi Pengelolaan Informasi Administrasi Kependudukan	8	1180	5	70	2	125	2	125	3	150	2	75	2	20	1	20	1	5	1	5
	JF Administrator Database Kependudukan Pertama	Seksi Pengelolaan Informasi Administrasi Kependudukan	8	1180	5	70	2	125	2	125	3	150	2	75	2	20	1	20	1	5	1	5
	JF Operator Sistem Informasi Administrasi Kependudukan Penyelia	Seksi Pengelolaan Informasi Administrasi Kependudukan	8	1180	4	80	3	125	2	125	3	150	2	75	2	20	1	20	1	5	1	5
	JF Operator Sistem Informasi Administrasi Kependudukan Mahiran	Seksi Pengelolaan Informasi Administrasi Kependudukan	7	1025	4	80	2	125	2	125	2	75	2	75	2	20	1	20	1	5	1	5
	Analisis Kependudukan dan Perencanaan Sipil	Seksi Pengelolaan Informasi Administrasi Kependudukan	7	890	5	70	1	25	1	25	1	25	1	25	1	10	1	20	1	5	1	5
	Pencelolaan Sistem Informasi Administrasi Kependudukan	Seksi Pengelolaan Informasi Administrasi Kependudukan	6	690	4	80	1	25	1	25	1	25	1	25	1	10	1	20	1	5	1	5
	JF Operator Sistem Informasi Administrasi Kependudukan Terampil	Seksi Pengelolaan Informasi Administrasi Kependudukan	6	740	4	20	1	25	1	25	1	25	2	75	1	10	1	20	1	5	1	5
	Pranata Komputer Pertama	Seksi Kerjasama Dan Inovasi Pelayanan	8	1280	5	70	2	125	2	125	3	150	2	75	2	20	1	20	1	5	1	5
	JF Administrator Database Kependudukan Pertama	Seksi Kerjasama Dan Inovasi Pelayanan	8	1280	5	70	2	125	2	125	3	150	2	75	2	20	1	20	1	5	1	5
	JF Operator Sistem Informasi Administrasi Kependudukan Penyelia	Seksi Kerjasama Dan Inovasi Pelayanan	8	1280	4	30	3	125	2	125	3	150	2	75	2	20	1	20	1	5	1	5
	JF Operator Sistem Informasi Administrasi Kependudukan Mahiran	Seksi Kerjasama Dan Inovasi Pelayanan	7	1025	4	30	2	125	2	125	2	75	2	75	2	20	1	20	1	5	1	5
	Analisis Pelayanan	Seksi Kerjasama Dan Inovasi Pelayanan	7	890	5	70	1	25	1	25	1	25	1	25	1	10	1	20	1	5	1	5
	JF Operator Sistem Informasi Administrasi Kependudukan Terampil	Seksi Kerjasama Dan Inovasi Pelayanan	6	740	4	30	1	25	1	25	1	25	2	75	1	10	1	20	1	5	1	5
	JF Administrator Database Kependudukan Media	Bidang Pengelolaan Informasi Admind & Dan Pemanfaatan Data	9	1325	5	70	2	125	2	125	3	150	3	150	2	20	1	20	1	5	1	5
	Pranata Komputer Mudi	Bidang Pengelolaan Informasi Admind & Dan Pemanfaatan Data	9	1325	5	70	2	125	2	125	3	150	3	150	2	20	1	20	1	5	1	5
24	Dinas Pemberdayaan Masyarakat Dan Desa																					
	Penjajagan	Sub Bagian Perencanaan Dan Keuangan	7	890	5	70	1	25	1	25	1	25	1	25	1	10	1	20	1	5	1	5
	Penjajagan Program Anggaran dan Pelaksanaan	Sub Bagian Perencanaan Dan Keuangan	7	890	5	70	1	25	1	25	1	25	1	25	1	10	1	20	1	5	1	5
	Perwakilan Keuangan	Sub Bagian Perencanaan Dan Keuangan	6	690	4	50	1	25	1	25	1	25	1	25	1	10	1	20	1	5	1	5
	Perwakilan Keuangan	Sub Bagian Perencanaan Dan Keuangan	5	490	3	30	1	25	1	25	1	25	1	25	1	10	1	20	1	5	1	5
	Perwakilan Keuangan	Sub Bagian Perencanaan Dan Keuangan	6	690	3	50	1	25	1	25	1	25	1	25	1	10	1	20	1	5	1	5
	Perwakilan Kabupaten Barang Inventaris	Sub Bagian Umum Dan Kepegawaian	7	890	5	70	1	25	1	25	1	25	1	25	1	10	1	20	1	5	1	5
	Perwakilan Pemanfaatan Barang B/K & Daerah	Sub Bagian Umum Dan Kepegawaian	6	690	3	50	1	25	1	25	1	25	1	25	1	10	1	20	1	5	1	5
	Perwakilan Kepegawaian	Sub Bagian Umum Dan Kepegawaian	6	690	4	150	1	25	1	25	1	25	1	25	1	10	1	20	1	5	1	5
	Perwakilan Umum	Sub Bagian Umum Dan Kepegawaian	5	490	3	30	1	25	1	25	1	25	1	25	1	10	1	20	1	5	1	5

No.	Nama Jabatan, Pelaksana dan Jabatan Fungsional Tertentu	Unit Organisasi	Kelas Jabatan	Rentas Jabatan	Faktor 1 Pengabdian (1-5)	Faktor 2 Pengawasan (1-3)	Faktor 3 Pembinaan (1-3)	Faktor 4 Kompleksitas (1-6)	Faktor 5 Ruang Lingkup (1-6)	Faktor 6 Hubungan Pribadi (1-4)	Faktor 7 Hubungan (1-6)	Faktor 8 Tuntutan Fisik (1-3)	Faktor 9 Hubungan Kerja (1-3)			
1	2	3	4	5	6	7	8	9	10	11	12	13	14			
	Pengadmindistrad Pengawasan Kendaraan Bermotor	Seksi Pengabdian Dan Perint dan Liaj	5	350	3	350	1	25	1	25	1	25	1	5	1	5
	Pengaji Pembinaan Kerjasama Pengabdian	Seksi Pengabdian Dan Perint dan Liaj	8	1250	4	350	3	275	2	125	3	150	2	75	2	50
	Pengaji Koordinator Bermitra Akademi Lanjutan	Seksi Pengabdian Dan Perint dan Liaj	7	1085	4	350	2	125	2	25	2	75	2	25	2	50
	Pengaji Pembinaan Kerjasama Pembinaan	Seksi Pengabdian Dan Perint dan Liaj	6	710	4	350	1	25	1	25	2	75	1	10	2	50
	Pengaji Koordinator Bermitra Akademi Perula	Seksi Pengabdian Dan Perint dan Liaj	5	350	3	350	1	25	1	25	1	25	1	10	1	25
	Analisis Pengembangan Sistem dan Fasilitas	Seksi Pengelolaan Pemrosesan Jalan Umum	7	350	3	350	4	25	1	25	1	25	1	10	1	25
	Penelitian Penerangan Jalan	Seksi Pengelolaan Pemrosesan Jalan Umum	6	350	4	350	1	25	1	25	1	25	1	10	1	25
	Penelitian Penerangan Jalan	Seksi Pengelolaan Pemrosesan Jalan Umum	5	350	4	350	1	25	1	25	1	25	1	10	1	25
BB	Dian X Kuman dan Sifat dan Sifat															
	berbahari	Sub Bagian Perencanaan Dan Keuangan	7	350	3	350	1	25	1	25	1	25	1	5	1	5
	Pembinaan Program Anggaran dan Pelaporan	Sub Bagian Perencanaan Dan Keuangan	7	350	3	350	1	25	1	25	1	25	1	5	1	5
	Pengelola Keuangan	Sub Bagian Perencanaan Dan Keuangan	6	350	4	350	1	25	1	25	1	25	1	5	1	5
	Pengaji dan Pengawasan Pengabdian	Sub Bagian Perencanaan Dan Keuangan	6	350	4	350	1	25	1	25	1	25	1	5	1	5
	Pengelola Hubungan Masyarakat	Sub Bagian Perencanaan Dan Keuangan	5	350	3	350	1	25	1	25	1	25	1	5	1	5
	Pembinaan Hubungan Kerja dan Kerjasama	Sub Bagian Umum Dan Kepegawaian	7	350	3	350	1	25	1	25	1	25	1	5	1	5
	Pengelola Kepegawaian	Sub Bagian Umum Dan Kepegawaian	6	350	4	350	1	25	1	25	1	25	1	5	1	5
	Pengelola Perencanaan Anggaran MUI dan Daerah	Sub Bagian Umum Dan Kepegawaian	6	350	4	350	1	25	1	25	1	25	1	5	1	5
	Pengelola Administrasi Umum	Sub Bagian Umum Dan Kepegawaian	5	350	3	350	1	25	1	25	1	25	1	5	1	5
	Pengelola Keamanan	Sub Bagian Umum Dan Kepegawaian	3	340	2	200	1	25	1	25	1	25	1	5	1	5
	Pengelola	Sub Bagian Umum Dan Kepegawaian	3	340	2	200	1	25	1	25	1	25	1	5	1	5
	Pengelola	Sub Bagian Umum Dan Kepegawaian	1	190	1	30	1	25	1	25	1	25	1	5	1	5
	Pranata Hubungan Masyarakat Publik	Seksi Destinasi Informasi	8	1280	3	750	2	125	2	125	3	150	2	75	2	25
	Pranata Hubungan Masyarakat Penyedia	Seksi Destinasi Informasi	8	1250	4	550	3	125	2	125	3	150	2	75	2	25
	Pranata Hubungan Masyarakat Publik Lanjutan	Seksi Destinasi Informasi	7	1005	3	550	2	125	2	125	2	75	2	25	1	20
	Analisis Humanis	Seksi Destinasi Informasi	7	690	3	750	1	25	1	25	1	25	1	10	1	20
	Perancang Grafis	Seksi Destinasi Informasi	7	690	3	750	1	25	1	25	1	25	1	10	1	20
	Pranata Hubungan Masyarakat Publik	Seksi Destinasi Informasi	6	740	4	550	1	25	1	25	1	25	1	10	1	20
	Jurnal	Seksi Destinasi Informasi	6	690	4	550	1	25	1	25	1	25	1	10	1	20
	Pranata Hubungan Masyarakat Publik	Seksi Informasi Dan Komunikasi Publik	8	1280	3	750	2	125	2	125	3	150	2	75	2	25
	Pranata Hubungan Masyarakat Penyedia	Seksi Informasi Dan Komunikasi Publik	8	1250	4	550	3	125	2	125	3	150	2	75	2	25
	Analisis Humanis	Seksi Informasi Dan Komunikasi Publik	7	690	3	750	1	25	1	25	1	25	1	10	1	20
	Pranata Saran	Seksi Informasi Dan Komunikasi Publik	6	690	4	550	1	25	1	25	1	25	1	10	1	20
	Jurnal	Seksi Informasi Dan Komunikasi Publik	6	690	4	550	1	25	1	25	1	25	1	10	1	20
	Pranata Hubungan Masyarakat Publik	Seksi Informasi Dan Komunikasi Publik	6	740	4	550	1	25	1	25	1	25	1	10	1	20
	Pengolah Informasi Mula	Seksi Informasi Dan Komunikasi Publik	6	690	4	550	1	25	1	25	1	25	1	10	1	20
	Pengolah Informasi dan Komunikasi	Seksi Informasi Dan Komunikasi Publik	5	490	3	340	1	25	1	25	1	25	1	10	1	20
	Pranata Hubungan Masyarakat Publik Perula	Seksi Informasi Dan Komunikasi Publik	5	490	3	340	1	25	1	25	1	25	1	10	1	20
	Pranata Hubungan Masyarakat Mula	Ruang Informasi Komunikasi Publik	5	1355	5	750	2	125	2	125	3	150	2	75	2	25
	Pranata Komputer Perula	Seksi Kplbas Dan Infrastruktur Tik	8	1280	3	750	2	125	2	125	3	150	2	75	2	25
	Analisis Penerapan Aplikasi dan Sistem	Seksi Kplbas Dan Infrastruktur Tik	7	890	3	750	1	25	1	25	1	25	1	10	1	20
	Analisis Sistem Informasi dan Jaringan	Seksi Kplbas Dan Infrastruktur Tik	7	890	3	750	1	25	1	25	1	25	1	10	1	20
	Pengelola Data	Seksi Kplbas Dan Infrastruktur Tik	6	690	4	550	1	25	1	25	1	25	1	10	1	20
	Teknik Jaringan Instalasi	Seksi Kplbas Dan Infrastruktur Tik	5	490	3	350	1	25	1	25	1	25	1	10	1	20

No.	Nama jabatan: Petugas dan jabatan Fungsional Tertentu	Unit Organisasi	Kelas Jabatan		Faktor 1		Faktor 2		Faktor 3		Faktor 4		Faktor 5		Faktor 6		Faktor 7		Faktor 8		Faktor 9	
			4	5	1	2	3	4	5	6	7	8	9	10	11	12	13	14	15	16	17	18
			6	120	5	250	2	125	2	125	4	150	2	75	2	20	1	20	1	5	1	5
			7	350	5	250	1	25	1	25	1	25	1	25	1	20	1	20	1	5	1	5
			6	400	4	350	1	25	1	25	1	25	1	25	1	20	1	20	1	5	1	5
			9	1120	5	250	2	125	2	125	3	150	3	150	2	20	1	20	1	5	1	5
			8	1280	5	250	2	125	2	125	3	150	2	75	2	20	1	20	1	5	1	5
			7	320	5	250	1	25	1	25	1	25	1	25	1	20	1	20	1	5	1	5
			6	680	4	350	1	25	1	25	1	25	1	25	1	20	1	20	1	5	1	5
			6	720	4	350	1	25	1	25	1	25	1	25	1	20	1	20	1	5	1	5
			8	1280	5	250	2	125	2	125	3	150	2	75	2	20	1	20	1	5	1	5
			7	320	5	250	1	25	1	25	1	25	1	25	1	20	1	20	1	5	1	5
			6	680	4	350	1	25	1	25	1	25	1	25	1	20	1	20	1	5	1	5
			7	320	5	250	1	25	1	25	1	25	1	25	1	20	1	20	1	5	1	5
			6	680	4	350	1	25	1	25	1	25	1	25	1	20	1	20	1	5	1	5
			7	320	5	250	1	25	1	25	1	25	1	25	1	20	1	20	1	5	1	5
			5	480	3	250	1	25	1	25	1	25	1	25	1	20	1	20	1	5	1	5
			9	1385	5	250	2	125	2	125	3	150	3	150	2	20	1	20	1	5	1	5
			9	1385	5	250	2	125	2	125	3	150	3	150	2	20	1	20	1	5	1	5
17																						
			7	750	5	250	1	25	1	25	1	25	1	25	1	20	1	20	1	5	1	5
			7	800	5	250	1	25	1	25	1	25	1	25	1	20	1	20	1	5	1	5
			6	750	4	250	1	25	1	25	1	25	1	25	1	20	1	20	1	5	1	5
			6	800	4	250	1	25	1	25	1	25	1	25	1	20	1	20	1	5	1	5
			7	750	5	250	1	25	1	25	1	25	1	25	1	20	1	20	1	5	1	5
			6	800	4	250	1	25	1	25	1	25	1	25	1	20	1	20	1	5	1	5
			6	750	4	250	1	25	1	25	1	25	1	25	1	20	1	20	1	5	1	5
			5	600	3	250	1	25	1	25	1	25	1	25	1	20	1	20	1	5	1	5
			3	300	2	200	1	25	1	25	1	25	1	25	1	20	1	20	1	5	1	5
			3	300	2	200	1	25	1	25	1	25	1	25	1	20	1	20	1	5	1	5
			1	150	1	100	1	25	1	25	1	25	1	25	1	20	1	20	1	5	1	5
			7	850	5	250	1	25	1	25	1	25	1	25	1	20	1	20	1	5	1	5
			6	800	4	250	1	25	1	25	1	25	1	25	1	20	1	20	1	5	1	5
			6	850	4	250	1	25	1	25	1	25	1	25	1	20	1	20	1	5	1	5
			5	450	3	150	1	25	1	25	1	25	1	25	1	20	1	20	1	5	1	5
			7	850	5	250	1	25	1	25	1	25	1	25	1	20	1	20	1	5	1	5
			7	850	5	250	1	25	1	25	1	25	1	25	1	20	1	20	1	5	1	5
			4	650	4	250	1	25	1	25	1	25	1	25	1	20	1	20	1	5	1	5
			7	850	5	250	1	25	1	25	1	25	1	25	1	20	1	20	1	5	1	5
			7	850	5	250	1	25	1	25	1	25	1	25	1	20	1	20	1	5	1	5
			7	850	5	250	1	25	1	25	1	25	1	25	1	20	1	20	1	5	1	5

No.	Nama Jabatan Fungsional dan Jabatan Fungsional Tertentu	Unit Organisasi	Kelas Jabatan	Rincian Jabatan	Faktor 1 Pengukuran (1-4)		Faktor 2 Pengukuran (1-5)		Faktor 3 Reduksi (1-5)		Faktor 4 Kompleksitas (1-6)		Faktor 5 Ruang Lingkup (1-5)		Faktor 6 Hubungan (1-4)		Faktor 7 Hubungan (1-5)		Faktor 8 Timbalan (1-5)		Faktor 9 Tanggung Jawab (1-3)	
					5	6	7	8	9	10	11	12	13	14	15	16	17	18	19	20	21	22
1	1	3	4	5	6	7	8	9	10	11	12	13	14	15	16	17	18	19	20	21	22	
	Facilitator Kemahiran	Seksi Promosi Dan Kemahiran Usah	7	490	5	250	1	25	1	25	1	25	1	25	1	20	1	25	1	5	1	5
	Facilitator Surau Pemasaran	Seksi Promosi Dan Kemahiran Usah	7	750	5	250	1	25	1	25	1	25	1	25	1	20	1	25	1	5	1	5
	Penjaja Data	Seksi Promosi Dan Kemahiran Usah	6	590	4	550	1	25	1	25	1	25	1	25	1	20	1	25	1	5	1	5
18	Unit Perancangan Modal Dan Penyelidikan Tapak																					
	Seksi Penyelidikan	Sub Bahagian Perancangan Dan Kejurangan	7	370	5	250	1	25	1	25	1	25	1	25	1	20	1	25	1	5	1	5
	Penjaja Program Anggaran dan Pelaporan	Sub Bahagian Perancangan Dan Kejurangan	7	850	5	250	1	25	1	25	1	25	1	25	1	20	1	25	1	5	1	5
	Penjaja Program dan Regitri	Sub Bahagian Perancangan Dan Kejurangan	6	290	4	550	1	25	1	25	1	25	1	25	1	20	1	25	1	5	1	5
	Penjaja Kejurangan	Sub Bahagian Perancangan Dan Kejurangan	6	850	4	550	1	25	1	25	1	25	1	25	1	20	1	25	1	5	1	5
	Penjaja Kelas Kejurangan	Sub Bahagian Perancangan Dan Kejurangan	5	850	3	250	1	25	1	25	1	25	1	25	1	20	1	25	1	5	1	5
	Penjaja Kejurangan dan Kejurangan	Sub Bahagian Umum Dan Kejurangan	7	850	5	250	1	25	1	25	1	25	1	25	1	20	1	25	1	5	1	5
	Analisis Persekitaran	Sub Bahagian Umum Dan Kejurangan	8	1200	4	550	2	25	2	125	3	150	2	25	2	25	1	25	2	5	1	5
	Analisis Pelaksana Lanjutan	Sub Bahagian Umum Dan Kejurangan	7	1000	4	550	2	25	2	125	2	25	2	25	2	25	1	25	2	5	1	5
	Analisis Pelaksanaan	Sub Bahagian Umum Dan Kejurangan	6	740	3	250	1	25	1	25	1	25	1	25	1	20	1	25	1	5	1	5
	Penjaja Kejurangan	Sub Bahagian Umum Dan Kejurangan	6	890	3	550	1	25	1	25	1	25	1	25	1	20	1	25	1	5	1	5
	Penjaja Pengeluaran Publik	Sub Bahagian Umum Dan Kejurangan	6	590	3	550	1	25	1	25	1	25	1	25	1	20	1	25	1	5	1	5
	Penjaja Kelas Umum	Sub Bahagian Umum Dan Kejurangan	5	490	3	550	1	25	1	25	1	25	1	25	1	20	1	25	1	5	1	5
	Penjaja Kejurangan	Sub Bahagian Umum Dan Kejurangan	3	740	2	200	1	25	1	25	1	25	1	25	1	20	1	25	1	5	1	5
	Penjaja	Sub Bahagian Umum Dan Kejurangan	3	840	2	200	1	25	1	25	1	25	1	25	1	20	1	25	1	5	1	5
	Penjaja	Sub Bahagian Umum Dan Kejurangan	1	190	1	30	1	25	1	25	1	25	1	25	1	20	1	25	1	5	1	5
	Analisis Perancangan Modal	Seksi Promosi Dan Kemahiran Usah	7	890	5	750	1	25	1	25	1	25	1	25	1	20	1	25	1	5	1	5
	Analisis Pengembangunan Potensi Tapak	Seksi Promosi Dan Kemahiran Usah	7	890	5	250	1	25	1	25	1	25	1	25	1	20	1	25	1	5	1	5
	Penjaja Promosi dan Kemahiran Usah	Seksi Promosi Dan Kemahiran Usah	7	890	5	750	1	25	1	25	1	25	1	25	1	20	1	25	1	5	1	5
	Penjaja Pengeluaran Investasi	Seksi Promosi Dan Kemahiran Usah	8	190	4	550	1	25	1	25	1	25	1	25	1	20	1	25	1	5	1	5
	Unit Promosi	Seksi Promosi Dan Kemahiran Usah	6	890	4	550	1	25	1	25	1	25	1	25	1	20	1	25	1	5	1	5
	Penjaja Perancangan Modal	Sub Bahagian Perancangan Dan Kejurangan	7	890	5	250	1	25	1	25	1	25	1	25	1	20	1	25	1	5	1	5
	Penjaja Data Kejurangan Investasi	Seksi Perancangan Dan Kejurangan	6	890	4	550	1	25	1	25	1	25	1	25	1	20	1	25	1	5	1	5
	Penjaja Kejurangan Persekitaran	Seksi Perancangan Persekitaran	8	1200	5	250	2	25	2	125	3	150	2	25	2	25	1	25	2	5	1	5
	Analisis Dokumen Persekitaran	Seksi Perancangan Persekitaran	7	890	5	750	1	25	1	25	1	25	1	25	1	20	1	25	1	5	1	5
	Penjaja Persekitaran	Seksi Perancangan Persekitaran	8	190	4	550	1	25	1	25	1	25	1	25	1	20	1	25	1	5	1	5
	Penjaja Kejurangan Persekitaran Lanjutan	Seksi Perancangan Persekitaran	7	1200	4	550	2	25	2	125	3	150	2	25	2	25	1	25	2	5	1	5
	Unit Kejurangan Persekitaran	Seksi Perancangan Persekitaran	8	740	4	550	1	25	1	25	1	25	1	25	1	20	1	25	1	5	1	5
	Analisis Dokumen Persekitaran	Seksi Perancangan Persekitaran	7	890	5	750	1	25	1	25	1	25	1	25	1	20	1	25	1	5	1	5
	Penjaja Persekitaran	Seksi Perancangan Persekitaran	8	890	4	550	1	25	1	25	1	25	1	25	1	20	1	25	1	5	1	5
	Penjaja Kejurangan Persekitaran	Seksi Perancangan Persekitaran	8	790	3	350	1	25	1	25	1	25	1	25	1	20	1	25	1	5	1	5
	Unit Kejurangan Persekitaran	Seksi Perancangan Persekitaran	8	1900	5	750	2	25	2	125	3	150	2	25	2	25	1	25	2	5	1	5
19	Unit Persekitaran, Darulnegeri, Dan Persekitaran																					
	Penjaja Persekitaran	Sub Bahagian Perancangan Dan Kejurangan	7	890	5	750	1	25	1	25	1	25	1	25	1	20	1	25	1	5	1	5
	Penjaja Program Anggaran dan Pelaporan	Sub Bahagian Perancangan Dan Kejurangan	7	890	5	750	1	25	1	25	1	25	1	25	1	20	1	25	1	5	1	5
	Penjaja Kejurangan	Sub Bahagian Perancangan Dan Kejurangan	7	890	4	550	1	25	1	25	1	25	1	25	1	20	1	25	1	5	1	5
	Penjaja Program dan Regitri	Sub Bahagian Perancangan Dan Kejurangan	8	890	4	550	1	25	1	25	1	25	1	25	1	20	1	25	1	5	1	5
	Penjaja Kejurangan	Sub Bahagian Perancangan Dan Kejurangan	7	490	3	350	1	25	1	25	1	25	1	25	1	20	1	25	1	5	1	5
	Penjaja Kejurangan dan Kejurangan	Sub Bahagian Umum Dan Kejurangan	7	890	5	750	1	25	1	25	1	25	1	25	1	20	1	25	1	5	1	5
	Penjaja Kejurangan dan Kejurangan	Sub Bahagian Umum Dan Kejurangan	7	890	4	550	1	25	1	25	1	25	1	25	1	20	1	25	1	5	1	5
	Penjaja Kejurangan dan Kejurangan	Sub Bahagian Umum Dan Kejurangan	8	890	4	550	1	25	1	25	1	25	1	25	1	20	1	25	1	5	1	5
	Penjaja Kejurangan dan Kejurangan	Sub Bahagian Umum Dan Kejurangan	8	890	4	550	1	25	1	25	1	25	1	25	1	20	1	25	1	5	1	5
	Penjaja Kejurangan dan Kejurangan	Sub Bahagian Umum Dan Kejurangan	8	890	4	550	1	25	1	25	1	25	1	25	1	20	1	25	1	5	1	5
	Penjaja Kejurangan dan Kejurangan	Sub Bahagian Umum Dan Kejurangan	8	890	4	550	1	25	1	25	1	25	1	25	1	20	1	25	1	5	1	5
	Penjaja Kejurangan dan Kejurangan	Sub Bahagian Umum Dan Kejurangan	8	890	4	550	1	25	1	25	1	25	1	25	1	20	1	25	1	5	1	5
	Penjaja Kejurangan dan Kejurangan	Sub Bahagian Umum Dan Kejurangan	8	890	4	550	1	25	1	25	1	25	1	25	1	20	1	25	1	5	1	5
	Penjaja Kejurangan dan Kejurangan	Sub Bahagian Umum Dan Kejurangan	8	890	4	550	1	25	1	25	1	25	1	25	1	20	1	25	1	5	1	5

No.	Nama Jabatan Pelaksana dan Jabatan Fungsional (Urutan)	Unit Organisasi	Kelas Jabatan	Hors Jabatan	Faktor 1 Pengalaman (1-5)		Faktor 2 Penguasaan (1-5)		Faktor 3 Pedoman (1-5)		Faktor 4 Kompleksitas (1-5)		Faktor 5 Tanggung Jawab (1-5)		Faktor 6 Hubungan (1-4)		Faktor 7 Hubungan (1-4)		Faktor 8 Tuntutan Fisik (1-3)		Faktor 9 Lingkungan Kerja (1-3)	
					6	7	8	9	10	11	12	13	14									
	Badan Keamanan	Sub Bagian Umum dan Kepegawaian	3	340	2	200	1	25	1	25	1	25	1	25	1	20	1	20	1	5	1	5
	Programari	Sub Bagian Umum dan Kepegawaian	3	340	2	200	1	25	1	25	1	25	1	25	1	20	1	20	1	5	1	5
	Pranala Bakti	Sub Bagian Umum dan Kepegawaian	1	190	1	50	1	25	1	25	1	25	1	25	1	20	1	20	1	5	1	5
	Ataslis Keperawatan	Seksi Keperawatan	7	690	5	750	1	25	1	25	1	25	1	25	1	20	1	20	1	5	1	5
	Permulih Keperawatan	Seksi Keperawatan	7	690	5	750	1	25	1	25	1	25	1	25	1	20	1	20	1	5	1	5
	Pengelola Data	Seksi Keperawatan	6	690	4	550	1	25	1	25	1	25	1	25	1	20	1	20	1	5	1	5
	Ataslis Keolahragaan	Seksi Keolahragaan	7	690	5	750	1	25	1	25	1	25	1	25	1	20	1	20	1	5	1	5
	Permulih Olah Raga	Seksi Keolahragaan	7	690	5	750	1	25	1	25	1	25	1	25	1	20	1	20	1	5	1	5
	Pengelola Data	Seksi Keolahragaan	6	690	4	550	1	25	1	25	1	25	1	25	1	20	1	20	1	5	1	5
	Pengelola sarana Olahraga	Seksi Keolahragaan	6	690	4	550	1	25	1	25	1	25	1	25	1	20	1	20	1	5	1	5
	Pengawas Olah Raga	Seksi Keolahragaan	5	690	3	350	1	25	1	25	1	25	1	25	1	20	1	20	1	5	1	5
	Ataslis Bidang Wisata	Seksi Pengembangan Destinasi Dan Sdm Pariwisata	7	690	5	750	1	25	1	25	1	25	1	25	1	20	1	20	1	5	1	5
	Pengelola Bidang Wisata	Seksi Pengembangan Destinasi Dan Sdm Pariwisata	6	690	4	550	1	25	1	25	1	25	1	25	1	20	1	20	1	5	1	5
	Pemelihara Wisata	Seksi Pengembangan Destinasi Dan Sdm Pariwisata	5	690	3	350	1	25	1	25	1	25	1	25	1	20	1	20	1	5	1	5
	Pranala Kebersihan	Seksi Pengembangan Destinasi Dan Sdm Pariwisata	1	190	1	50	1	25	1	25	1	25	1	25	1	20	1	20	1	5	1	5
	Ataslis Pariwisata	Seksi Promosi Dan Pemasaran Wisata	7	690	5	750	1	25	1	25	1	25	1	25	1	20	1	20	1	5	1	5
	Permulih Wisata	Seksi Promosi Dan Pemasaran Wisata	7	690	5	750	1	25	1	25	1	25	1	25	1	20	1	20	1	5	1	5
	Pengelola Usaha Pemukiman dan Prasarana Wisata	Seksi Promosi Dan Pemasaran Wisata	6	690	4	550	1	25	1	25	1	25	1	25	1	20	1	20	1	5	1	5
	Pengelola Prasarana dan Informasi Wisata	Seksi Promosi Dan Pemasaran Wisata	6	690	4	550	1	25	1	25	1	25	1	25	1	20	1	20	1	5	1	5
	Ataslis Pariwisata	Seksi Industri Dan Usaha Pariwisata	7	690	5	750	1	25	1	25	1	25	1	25	1	20	1	20	1	5	1	5
	Pengelola Usaha Kepariwisata	Seksi Industri Dan Usaha Pariwisata	6	690	4	550	1	25	1	25	1	25	1	25	1	20	1	20	1	5	1	5
	Pengelola wisata dan Hotel Pariwisata	Seksi Industri Dan Usaha Pariwisata	5	690	3	350	1	25	1	25	1	25	1	25	1	20	1	20	1	5	1	5
20	Dinas Arsip Dan Perpustakaan																					
	Bendahara	Sub Bagian Perencanaan Dan Keuangan	7	690	5	750	1	25	1	25	1	25	1	25	1	20	1	20	1	5	1	5
	Penyusun Program Anggaran dan Pelaporan	Sub Bagian Perencanaan Dan Keuangan	7	690	5	750	1	25	1	25	1	25	1	25	1	20	1	20	1	5	1	5
	Pengelola Program dan Laporan	Sub Bagian Perencanaan Dan Keuangan	6	690	4	550	1	25	1	25	1	25	1	25	1	20	1	20	1	5	1	5
	Pengelola Keuangan	Sub Bagian Perencanaan Dan Keuangan	6	690	4	550	1	25	1	25	1	25	1	25	1	20	1	20	1	5	1	5
	Penyusun Kebutuhan Barang Inventaris	Sub Bagian Umum dan Kepegawaian	7	690	5	750	1	25	1	25	1	25	1	25	1	20	1	20	1	5	1	5
	Pengelola Pemeliharaan Barang Milik Daerah	Sub Bagian Umum dan Kepegawaian	6	690	4	550	1	25	1	25	1	25	1	25	1	20	1	20	1	5	1	5
	Pengelola Kepegawaian	Sub Bagian Umum dan Kepegawaian	6	690	4	550	1	25	1	25	1	25	1	25	1	20	1	20	1	5	1	5
	Pengelola astriasi Umum	Sub Bagian Umum dan Kepegawaian	6	690	4	550	1	25	1	25	1	25	1	25	1	20	1	20	1	5	1	5
	Pengas Kesehatan	Sub Bagian Umum dan Kepegawaian	6	690	4	550	1	25	1	25	1	25	1	25	1	20	1	20	1	5	1	5
	Penyusun	Sub Bagian Umum dan Kepegawaian	6	690	4	550	1	25	1	25	1	25	1	25	1	20	1	20	1	5	1	5
	Pranala Bakti	Sub Bagian Umum dan Kepegawaian	1	190	1	50	1	25	1	25	1	25	1	25	1	20	1	20	1	5	1	5
	Reservaris Perawatan	Seksi Konservasi Arsip	6	690	5	750	2	125	2	125	3	150	2	75	2	25	1	20	1	5	1	5
	Reservaris Restorasi Arsip	Seksi Konservasi Arsip	6	690	4	550	1	25	1	25	1	25	1	25	1	20	1	20	1	5	1	5
	Reservaris Kebersihan	Seksi Konservasi Arsip	6	690	4	550	1	25	1	25	1	25	1	25	1	20	1	20	1	5	1	5
	Reservaris Komputer Perawatan	Seksi Pemeliharaan, Pengamanan Dan Layanan Geospasial	6	690	5	750	2	125	2	125	3	150	2	75	2	25	1	20	1	5	1	5
	Reservaris Pemetaan	Seksi Pemeliharaan, Pengamanan Dan Layanan Geospasial	6	690	5	750	2	125	2	125	3	150	2	75	2	25	1	20	1	5	1	5
	Permulih Kebersihan	Seksi Pemeliharaan, Pengamanan Dan Layanan Geospasial	7	690	5	750	1	25	1	25	1	25	1	25	1	20	1	20	1	5	1	5

No.	Nama Jabatan Pelaksana dan Jabatan Fungsional	UHR Organisasi	Kelas Jabatan	Harga Jabatan	Faktor 1 Pengalaman (1-3)	Faktor 2 Pendidikan (1-5)	Faktor 3 Pendidikan (1-5)	Faktor 4 Kompleksitas (1-5)	Faktor 5 Ruang lingkup (1-6)	Faktor 6 Hubungan Pekerja (1-4)	Faktor 7 Hubungan (1-4)	Faktor 8 Tuntutan Fisik (1-3)	Faktor 9 Tuntutan Kerja (1-3)									
1	2	3	4	5	6	7	8	9	10	11	12	13	14									
	Pranata Keuangan	Seksi Pembinaan, Pengawasan Dan Layanan Keuangan	8	750	4	20	1	25	1	25	1	25	1	25	1	20	1	25	1	5	1	5
	Asisten Muda	Bidang Komersial Awal, Pembinaan/Pengawasan Dan Layanan Keuangan	9	1355	5	25	2	125	2	125	3	150	3	150	4	25	1	25	1	5	1	5
	Pranata Komputer Muda	Bidang Komersial Awal, Pembinaan/Pengawasan Dan Layanan Keuangan	9	1375	5	25	2	125	2	125	3	150	3	150	4	25	1	25	1	5	1	5
	Pustakawan Pertama	Seksi Pengelolaan Bahan Pustaka	8	1250	5	25	2	125	2	125	3	150	2	75	2	25	1	25	1	5	1	5
	Penjela Perustakaan	Seksi Pengelolaan Bahan Pustaka	6	890	4	25	1	25	1	25	1	25	1	25	1	10	1	25	1	5	1	5
	Perjadministrasi Perustakaan	Seksi Pengelolaan Bahan Pustaka	5	750	3	20	1	25	1	25	1	25	1	25	1	10	1	25	1	5	1	5
	Pustakawan Pertama	Seksi Layanan Dan Pengembangan Minat Baca	8	1280	5	25	2	125	2	125	3	150	2	75	2	25	1	25	1	5	1	5
	Pranata Komputer Pertama	Seksi Layanan Dan Pengembangan Minat Baca	8	1280	5	25	2	125	2	125	3	150	2	75	2	25	1	25	1	5	1	5
	Penjela Perustakaan	Seksi Layanan Dan Pengembangan Minat Baca	6	890	4	25	1	25	1	25	1	25	1	25	1	10	1	25	1	5	1	5
	Penjela Pustaka Elektronik	Seksi Layanan Dan Pengembangan Minat Baca	6	890	4	25	1	25	1	25	1	25	1	25	1	10	1	25	1	5	1	5
	Perjadministrasi Perustakaan	Seksi Layanan Dan Pengembangan Minat Baca	5	750	3	20	1	25	1	25	1	25	1	25	1	10	1	25	1	5	1	5
	Pustakawan Pertama	Seksi Pembinaan Dan Kerjasama Perustakaan	8	1280	5	25	2	125	2	125	3	150	2	75	2	25	1	25	1	5	1	5
	Penjawas Perustakaan	Seksi Pembinaan Dan Kerjasama Perustakaan	7	890	5	25	1	25	1	25	1	25	1	25	1	10	1	25	1	5	1	5
	Penjaul Perustakaan	Seksi Pembinaan Dan Kerjasama Perustakaan	7	890	5	25	1	25	1	25	1	25	1	25	1	10	1	25	1	5	1	5
	Penjela Perustakaan	Seksi Pembinaan Dan Kerjasama Perustakaan	6	890	4	25	1	25	1	25	1	25	1	25	1	10	1	25	1	5	1	5
	Pustakawan Muda	Bidang Pengembangan Dan Pengelolaan Perustakaan	9	1385	5	25	2	125	2	125	3	150	3	150	4	25	1	25	1	5	1	5
	Pranata Komputer Muda	Bidang Pengembangan Dan Pengelolaan Perustakaan	9	1385	5	25	2	125	2	125	3	150	3	150	4	25	1	25	1	5	1	5
21	Dinas Pertanian																					
	Penyuluh Pertanian Muda	Kelompok Jabatan Fungsional	1*	2050	5	25	3	275	3	275	4	225	3	150	2	25	3	120	1	5	1	5
	Medik Veteriner Muda	Kelompok Jabatan Fungsional	1*	1000	5	25	3	275	3	275	4	225	3	150	2	25	3	120	1	5	1	5
	Penyusun Program Anggaran dan Pelaporan	Sub Bagian Perencanaan	7	890	5	25	1	25	1	25	1	25	1	25	1	10	1	20	1	5	1	5
	Penjela Program dan Kegiatan	Sub Bagian Perencanaan	6	690	4	25	1	25	1	25	1	25	1	25	1	10	1	20	1	5	1	5
	Bendahara	Sub Bagian Keuangan	7	890	5	25	1	25	1	25	1	25	1	25	1	10	1	20	1	5	1	5
	Penjela Keuangan	Sub Bagian Keuangan	6	690	4	25	1	25	1	25	1	25	1	25	1	10	1	20	1	5	1	5
	Periktor Keuangan	Sub Bagian Keuangan	6	690	4	25	1	25	1	25	1	25	1	25	1	10	1	20	1	5	1	5
	Perjadministrasi Keuangan	Sub Bagian Keuangan	5	490	3	20	1	25	1	25	1	25	1	25	1	10	1	20	1	5	1	5
	Penyusun Kebijakan Sarang Inventaris	Sub Bagian Umum Dan Kepegawaian	7	890	5	25	1	25	1	25	1	25	1	25	1	10	1	20	1	5	1	5
	Penjela Kepegawaian	Sub Bagian Umum Dan Kepegawaian	6	690	4	25	1	25	1	25	1	25	1	25	1	10	1	20	1	5	1	5
	Perjadministrasi Umum	Sub Bagian Umum Dan Kepegawaian	5	490	3	20	1	25	1	25	1	25	1	25	1	10	1	20	1	5	1	5
	Perugas Kesehatan	Sub Bagian Umum Dan Kepegawaian	3	340	2	20	1	25	1	25	1	25	1	25	1	10	1	20	1	5	1	5
	Perjemudi	Sub Bagian Umum Dan Kepegawaian	3	340	2	20	1	25	1	25	1	25	1	25	1	10	1	20	1	5	1	5

No.	Nama Jabatan Pekerjaan dan Jabatan Fungsional	Unit Organisasi	Kelas Jabatan	Marga Jabatan	Faktor 1 Pengetahuan (1-3)	Faktor 2 Penalaran (1-5)	Faktor 3 Pedagogik (1-5)	Faktor 4 Komplektitas (1-5)	Faktor 5 Roping (1-5)	Faktor 6 Hubungan (1-4)	Faktor 7 Halangan (1-4)	Faktor 8 Tuntutan (1-3)	Faktor 9 Lingkungan Kerja (1-5)	
1	2	3	4	5	6	7	8	9	10	11	12	13	14	
	Pranala Bakti	Sub-Bagian Umum dan Kepegawaian	4	120	1	50	1	25	1	25	1	20	1	5
	Penerimaan Partisan Pertama	Seksi Prosedur dan Administrasi	6	160	3	750	2	125	2	125	2	30	1	5
	Penerimaan Partisan Penyedia	Seksi Prosedur dan Administrasi	7	1260	4	520	3	275	2	125	2	50	1	5
	Analisis Informasi Hasil Pertanian	Seksi Prosedur dan Administrasi	7	890	5	750	1	25	1	25	1	20	1	5
	Pemeriksaan Pengalihan Lahan Pertanian dan Perikanan	Seksi Prosedur dan Administrasi	7	890	5	750	1	25	1	25	1	20	1	5
	Pengawasan Perikanan Perikanan	Seksi Prosedur dan Administrasi	7	890	5	750	1	25	1	25	1	20	1	5
	Penerimaan Partisan Kelolaan Lahan	Seksi Prosedur dan Administrasi	7	1050	4	520	2	125	2	75	2	30	1	5
	Pengelolaan Budidaya dan Pengembangan Tanaman Pangan	Seksi Prosedur dan Administrasi	6	690	4	520	1	25	1	25	1	20	1	5
	Pengelolaan Lahan	Seksi Prosedur dan Administrasi	6	690	4	520	1	25	1	25	1	20	1	5
	Penerimaan Partisan Kelolaan	Seksi Prosedur dan Administrasi	6	720	4	720	1	25	1	25	2	30	1	5
	Penerimaan Partisan Pelaksanaan Perikanan	Seksi Prosedur dan Administrasi	6	570	3	520	1	25	1	25	2	30	1	5
	Pengawasan Benthik dan Perikanan Pertama	Seksi Perikanan dan Perikanan Tanaman	6	1510	4	720	2	125	2	75	3	120	2	20
	Analisis Benthik	Seksi Perikanan dan Perikanan Tanaman	7	890	5	720	1	25	1	25	2	30	1	5
	Analisis Alat dan Mesin Perikanan	Seksi Perikanan dan Perikanan Tanaman	7	890	5	720	1	25	1	25	2	30	1	5
	Pengelola Organisasi Perikanan Tanaman	Seksi Perikanan dan Perikanan Tanaman	6	690	4	720	1	25	1	25	1	20	1	5
	Pengelola Alat dan Mesin Perikanan	Seksi Perikanan dan Perikanan Tanaman	6	690	4	720	1	25	1	25	1	20	1	5
	Pengelola Cara	Seksi Perikanan dan Perikanan Tanaman	6	690	4	720	1	25	1	25	1	20	1	5
	Kontrol Pasar Hasil Pertanian Pertama	Seksi Pengolahan dan Pemasaran Hasil Tanaman Pangan	6	1200	5	250	2	125	2	125	2	30	1	5
	Pengawasan Mutu Hasil Pertanian Pertama	Seksi Pengolahan dan Pemasaran Hasil Tanaman Pangan	6	1230	5	250	2	125	2	125	2	30	1	5
	Pengawasan Mutu Hasil Pertanian Penyedia	Seksi Pengolahan dan Pemasaran Hasil Tanaman Pangan	6	1230	4	550	3	275	2	125	2	30	1	5
	Pengawasan Mutu Hasil Pertanian Pelaksanaan Lanjutan	Seksi Pengolahan dan Pemasaran Hasil Tanaman Pangan	7	1075	4	550	2	125	2	75	2	30	1	5
	Kontrol Informasi Pasar Hasil Pertanian	Seksi Pengolahan dan Pemasaran Hasil Tanaman Pangan	7	850	5	250	1	25	1	25	1	20	1	5
	Kontrol Pengalihan Hasil Pertanian	Seksi Pengolahan dan Pemasaran Hasil Tanaman Pangan	7	850	5	250	1	25	1	25	1	20	1	5
	Pengawasan Mutu Hasil Pertanian Perikanan	Seksi Pengolahan dan Pemasaran Hasil Tanaman Pangan	6	740	3	520	1	25	1	25	2	30	1	5
	Pengelola Pasar Perikanan	Seksi Pengolahan dan Pemasaran Hasil Tanaman Pangan	6	620	3	520	1	25	1	25	1	20	1	5
	Pengelola Cara	Seksi Pengolahan dan Pemasaran Hasil Tanaman Pangan	6	620	3	520	1	25	1	25	1	20	1	5
	Kontrol Pasar Hasil Pertanian Mutu	Seksi Perikanan dan Perikanan Tanaman	9	1355	5	250	2	125	2	125	2	30	1	5
	Pengawasan Mutu Hasil Pertanian Mutu	Seksi Perikanan dan Perikanan Tanaman	9	1355	5	250	2	125	2	125	2	30	1	5
	Penerimaan Partisan Mutu	Seksi Perikanan dan Perikanan Tanaman	9	1355	5	250	2	125	2	125	2	30	1	5
	Pengawasan Jenis Perikanan Mutu	Seksi Perikanan dan Perikanan Tanaman	9	1355	5	250	2	125	2	125	2	30	1	5

No.	Nama/Jabatan Balai/Kantor/Manajemen/Bengkel/Unit Tertentu	Unit Organisasi	Kelas Jabatan	Harga Satuan	Faktor 2 Pengolahan (1-6)		Faktor 3 Pengawasan (1-5)		Faktor 4 Pemakaian (1-5)		Faktor 4 Kompleksitas (1-6)		Faktor 5 Hubungan Lingkar (1-6)		Faktor 6 Hubungan Pribadi (1-4)		Faktor 7 Hubungan (1-4)		Faktor 8 Tuntutan HSK (1-3)		Faktor 9 Lingkungan Kerja (1-3)	
					6	7	8	9	10	11	12	13	14	15	16							
	Pembuluh Pertanian Pertama	Seksi Produk Perkebunan Dan Hortikultura	8	2940	5	790	2	125	2	125	3	150	2	75	2	25	2	20	1	5	1	5
	Pengawas Mutu Hasil Pertanian Pertama	Seksi Produk Perkebunan Dan Hortikultura	8	3280	5	790	2	125	2	125	3	150	2	75	2	25	1	20	1	5	1	5
	Pembuluh Pertanian Penyedia	Seksi Produk Perkebunan Dan Hortikultura	8	3280	4	590	1	275	2	125	4	150	2	75	2	25	2	50	1	5	1	5
	Pengawas Mutu Hasil Pertanian Penyedia	Seksi Produk Perkebunan Dan Hortikultura	8	3590	4	590	1	275	2	125	4	150	2	75	2	25	1	20	1	5	1	5
	Analisis Hama dan Komoditas Perkebunan	Seksi Produk Perkebunan Dan Hortikultura	7	850	5	750	1	25	1	25	1	25	1	25	1	10	1	20	1	5	1	5
	Pengulas Teknik Usah Budidaya	Seksi Produk Perkebunan Dan Hortikultura	7	850	5	750	1	25	1	25	1	25	1	25	1	10	1	20	1	5	1	5
	Pengawas Mutu Hasil Pertanian Relaksana Lanjutan	Seksi Produk Perkebunan Dan Hortikultura	7	1075	4	500	2	125	2	125	2	75	2	75	2	25	1	20	1	5	1	5
	Pembuluh Pertanian Pelaksanaan Lanjutan	Seksi Produk Perkebunan Dan Hortikultura	7	1085	4	590	2	125	2	125	2	75	2	75	2	25	2	50	1	5	1	5
	Pengawas Mutu Hasil Pertanian Relaksana	Seksi Produk Perkebunan Dan Hortikultura	6	360	1	590	1	25	1	25	1	25	1	75	1	10	1	20	1	5	1	5
	Pengelola Tanaman Pangan dan Hortikultura	Seksi Produk Perkebunan Dan Hortikultura	6	690	1	590	1	25	1	25	1	25	1	25	1	10	1	20	1	5	1	5
	Pembuluh Pertanian Pelaksanaan	Seksi Produk Perkebunan Dan Hortikultura	6	370	1	590	1	25	1	25	1	25	2	75	1	10	2	50	1	5	1	5
	Pembuluh Pertanian Pelaksanaan Lanjut	Seksi Produk Perkebunan Dan Hortikultura	5	570	5	350	1	25	1	25	2	25	2	75	1	10	2	50	1	5	1	5
	Pengawas Boris Tanaman Perkebunan	Seksi Perbenihan dan Perindugan Tanaman Perkebunan & Hortikultura	5	1360	5	750	2	125	2	125	4	150	2	75	2	25	1	20	1	5	1	5
	Analisis Hama (Mikrobia)	Seksi Perbenihan dan Perindugan Tanaman Perkebunan & Hortikultura	7	890	5	750	1	25	1	25	1	25	1	25	1	10	1	20	1	5	1	5
	Pengelola Grosak dan Pengolahan Tanaman	Seksi Perbenihan dan Perindugan Tanaman Perkebunan & Hortikultura	5	690	4	350	1	25	1	25	1	25	1	25	1	10	1	20	1	5	1	5
	Pengelola dan Reputasi Bibit Tanaman Padi, Buah-buahan serta sayuran	Seksi Perbenihan dan Perindugan Tanaman Perkebunan & Hortikultura	5	690	4	350	1	25	1	25	1	25	1	25	1	10	1	20	1	5	1	5
	Analisis Hama Hasil Pertanian Pertama	Seksi Pengolahan Hasil Dan Pemasaran Tanaman Perkebunan Dan Hortikultura	6	1360	5	750	2	125	2	125	4	150	2	75	2	25	1	20	1	5	1	5
	Pengawas Mutu Hasil Pertanian Pertama	Seksi Pengolahan Hasil Dan Pemasaran Tanaman Perkebunan Dan Hortikultura	6	1380	5	750	2	125	2	125	4	150	2	75	2	25	1	20	1	5	1	5
	Pengawas Mutu Hasil Pertanian Penyedia	Seksi Pengolahan Hasil Dan Pemasaran Tanaman Perkebunan Dan Hortikultura	6	1530	4	590	3	275	2	125	5	150	2	75	2	25	1	20	1	5	1	5
	Pengawas Mutu Hasil Pertanian Relaksana Lanjutan	Seksi Pengolahan Hasil Dan Pemasaran Tanaman Perkebunan Dan Hortikultura	7	1000	4	590	2	125	2	125	2	75	2	75	2	25	1	20	1	5	1	5
	Analisis Pengolahan Hasil Pertanian	Seksi Pengolahan Hasil Dan Pemasaran Tanaman Perkebunan Dan Hortikultura	7	850	5	350	1	25	1	25	1	25	1	25	1	10	1	20	1	5	1	5
	Analisis Pemasaran Hasil Pertanian	Seksi Pengolahan Hasil Dan Pemasaran Tanaman Perkebunan Dan Hortikultura	7	870	5	350	1	25	1	25	1	25	1	25	1	10	1	20	1	5	1	5
	Pengelola Data	Seksi Pengolahan Hasil Dan Pemasaran Tanaman Perkebunan Dan Hortikultura	6	720	4	590	1	25	1	25	1	25	1	25	1	10	1	20	1	5	1	5

No.	Nama Jabatan Pakar/ dan Jabatan Fungsional Tertentu	Tingkat Organisasi	Kelas Jabatan	Harga Jabatan	Faktor 1 Pengalaman (1-9)		Faktor 2 Pengawasan (1-5)		Faktor 3 Podoman (1-5)		Faktor 4 Kompleksitas (1-6)		Faktor 5 Kisang Tanggung (1-6)		Faktor 6 Hubungan Pribadi (1-4)		Faktor 7 Hubungan (1-8)		Faktor 8 Tuntutan Tingkat (1-3)		Faktor 9 Lingkungan Kerja (1-5)	
					4	5	6	7	8	9	10	11	12	13	14							
	Pendefinisikan Teknologi Perusahaan	Sekelompok Hasil Dan Perawatan Jaringan Perencanaan Dan Hortikultura	8	890	4	850	1	25	1	25	1	25	1	25	1	10	1	20	1	5	1	5
	Analisis Pasar Hasil Pertanian Utama	Bidang Perencanaan Dan Hortikultura	8	1.025	5	750	2	125	2	125	2	150	2	150	2	25	1	20	1	5	1	5
	Pengawas MUBU Hasil Pertanian Muda	Bidang Perencanaan Dan Hortikultura	9	1.325	5	750	2	125	2	125	3	150	3	150	2	25	1	20	1	5	1	5
	Pembantu Kerja dan Bantu	Bidang Perencanaan Dan Hortikultura	8	1.025	5	750	2	125	2	125	3	150	3	150	2	25	2	20	1	5	1	5
	Pengawas BSBH Tanaman Muda	Bidang Perencanaan Dan Hortikultura	9	1.325	5	750	2	125	2	125	3	150	3	150	2	25	1	20	1	5	1	5
	Pengawas BSBH Ternak Perikanan	Sekelompok / Bidang Dan Produk Perikanan	8	1.020	5	750	2	125	2	125	3	150	2	75	2	25	1	20	1	5	1	5
	Pengawas MUBU Ternak Perikanan	Sekelompok / Bidang Dan Produk Perikanan	8	1.020	5	750	2	125	2	125	3	150	2	75	2	25	1	20	1	5	1	5
	Pembantu Perikanan Perikanan	Sekelompok / Bidang Dan Produk Perikanan	8	1.020	5	750	2	125	2	125	3	150	2	75	2	25	2	20	1	5	1	5
	Pembantu Perikanan Perikanan	Sekelompok / Bidang Dan Produk Perikanan	8	1.020	4	550	3	275	2	125	3	150	2	75	2	25	2	20	1	5	1	5
	Analisis Pasar Ternak	Sekelompok / Bidang Dan Produk Perikanan	7	890	5	750	1	25	1	25	1	25	1	10	1	10	1	20	1	5	1	5
	Pengawas MUBU BSBH Ternak	Sekelompok / Bidang Dan Produk Perikanan	7	890	5	750	1	25	1	25	1	25	1	10	1	10	1	20	1	5	1	5
	Pembantu Sektor Usaha Budidaya	Sekelompok / Bidang Dan Produk Perikanan	7	890	5	750	1	25	1	25	1	25	1	10	1	10	1	20	1	5	1	5
	Pembantu Perikanan Perikanan Lanjutan	Sekelompok / Bidang Dan Produk Perikanan	7	1.025	4	550	2	125	2	125	2	25	2	25	2	25	2	20	1	5	1	5
	Pendefinisikan Perikanan	Sekelompok / Bidang Dan Produk Perikanan	6	690	4	550	1	25	1	25	1	25	1	10	1	10	1	20	1	5	1	5
	Pembantu Perikanan Perikanan	Sekelompok / Bidang Dan Produk Perikanan	6	770	4	550	1	25	1	25	1	25	2	25	1	10	2	20	1	5	1	5
	Pembantu Ternak	Sekelompok / Bidang Dan Produk Perikanan	8	840	1	200	1	25	1	25	1	25	1	10	1	10	1	20	1	5	1	5
	Pembantu Perikanan Perikanan Perikanan	Sekelompok / Bidang Dan Produk Perikanan	8	870	3	350	1	25	1	25	1	25	2	25	1	10	2	20	1	5	1	5
	Medik veteriner Perikanan	Sekelompok Kesehatan Hewan	8	1.200	5	750	2	125	1	125	3	150	2	75	2	25	1	20	1	5	1	5
	Paramedik veteriner Perikanan	Sekelompok Kesehatan Hewan	7	1.250	4	550	3	275	2	125	3	150	2	75	2	25	1	20	1	5	1	5
	Pengawas Perikanan dan Pengabdian Masyarakat Perikanan	Sekelompok Kesehatan Hewan	7	890	5	750	1	25	1	25	1	25	1	10	1	10	1	20	1	5	1	5
	Pengawas Sekelompok Linas Terpadu dan Wilayah Perikanan Hewan	Sekelompok Kesehatan Hewan	7	890	5	750	1	25	1	25	1	25	1	10	1	10	1	20	1	5	1	5
	Paramedik veteriner Perikanan Lanjutan	Sekelompok Kesehatan Hewan	7	1.205	4	550	2	125	2	125	2	75	2	75	2	25	1	20	1	5	1	5
	Paramedik veteriner Perikanan	Sekelompok Kesehatan Hewan	7	740	4	550	1	25	1	25	1	25	2	75	1	10	1	20	1	5	1	5
	Manajemen operator barang besar, kecil dan Logistik	Sekelompok Kesehatan Hewan	6	690	4	550	1	25	1	25	1	25	1	10	1	10	1	20	1	5	1	5
	Pengawas Sektor Usaha Perikanan dan Kesehatan Masyarakat Perikanan	Sekelompok Kesehatan Masyarakat Veteriner dan Perikanan Hasil Perikanan	7	890	5	750	1	25	1	25	1	25	1	10	1	10	1	20	1	5	1	5
	Manajemen Informasi Pasar Hasil Perikanan	Sekelompok Kesehatan Masyarakat Veteriner dan Perikanan Hasil Perikanan	7	890	5	750	1	25	1	25	1	25	1	10	1	10	1	20	1	5	1	5
	Manajemen Usaha Perikanan dan Ternak atau Logistik dan Jasa Perikanan Logistik	Sekelompok Kesehatan Masyarakat Veteriner dan Perikanan Hasil Perikanan	8	690	4	550	1	25	1	25	1	25	1	10	1	10	1	20	1	5	1	5

No	Nama Jabatan Pelaksana dan Jabatan Fungsional	Unit Organisasi	Kelas Jabatan	Harga Jabatan	FAKTOR 1 Pengalaman (1-9)		FAKTOR 2 Pendidikan (1-5)		FAKTOR 3 Kemampuan (1-5)		FAKTOR 4 Kompleksitas (1-9)		FAKTOR 5 Ruang Lingkup (1-6)		FAKTOR 6 Hubungan Pribadi (1-4)		FAKTOR 7 Hubungan (1-4)		FAKTOR 8 Tuntutan Psik (1-3)		FAKTOR 9 Lingkungan Kerja (1-3)			
					6	7	8	9	10	11	12	13	14											
1	2	3	4	5	6	7	8	9	10	11	12	13	14	15	16	17	18	19	20	21	22	23		
	Pengelola Keselamatan Hewan dan Kesehatan Masyarakat Veteriner	Seksi Kesehatan Masyarakat Veteriner Dan Perawatan Hasi Peternakan	7	630	4	550	1	25	1	25	1	25	1	25	1	10	1	20	1	5	1	5		
	Pengelola Pasca Panen	Seksi Kesehatan Masyarakat Veteriner Dan Perawatan Hasi Peternakan	7	630	4	550	1	25	1	25	1	25	1	25	1	10	1	20	1	5	1	5		
	Medic Veteriner MUDA	Bidang Persekolahan	6	1555	5	750	2	125	2	125	3	150	2	150	2	25	1	20	1	5	1	5		
	Penjagaas Rabit Ternak Muda	Bidang Persekolahan	6	1555	5	750	2	125	2	125	3	150	2	150	2	25	1	20	1	5	1	5		
	Penjagaas MUDA Pakan MUDA	Bidang Persekolahan	6	1555	5	750	2	125	2	125	3	150	2	150	2	25	1	20	1	5	1	5		
	Penjajah Pertanian Mudi	Bidang Persekolahan	6	1535	5	750	2	125	2	125	3	150	2	150	2	25	2	50	1	5	1	5		
	Pengelola Keunggulan	Sub Bagian Tata Usaha UPTD Paskeswan	6	630	4	550	1	25	1	25	1	25	1	25	1	10	1	20	1	5	1	5		
	Pengelola Rumah Potong Hewan	Sub Bagian Tata Usaha UPTD Paskeswan	6	630	4	550	1	25	1	25	1	25	1	25	1	10	1	20	1	5	1	5		
	Asisten Ternak	Sub Bagian Tata Usaha UPTD Paskeswan	5	430	3	350	1	25	1	25	1	25	1	25	1	10	1	20	1	5	1	5		
	Pengelola Keselamatan Hewan dan Kesehatan Masyarakat Veteriner	Sub bagian tata usaha UPTD Paskeswan	6	630	4	550	1	25	1	25	1	25	1	25	1	10	1	20	1	5	1	5		
	Pengadministrasi Umum	Sub Bagian Tata Usaha UPTD Paskeswan	6	630	4	550	1	25	1	25	1	25	1	25	1	10	1	20	1	5	1	5		
	Asisten Gizi	Sub Bagian Tata Usaha UPTD Paskeswan	1	180	1	50	1	25	1	25	1	25	1	25	1	10	1	20	1	5	1	5		
	Asisten Keperawatan	Sub Bagian Tata Usaha UPTD Paskeswan	6	390	4	200	1	25	1	25	1	25	1	25	1	10	1	20	1	5	1	5		
	Medic Veteriner Pertama	UPTD Paskeswan	6	1120	5	750	2	125	2	125	3	150	2	150	2	25	1	20	1	5	1	5		
	Asisten Medis Veteriner Penyelia	UPTD Paskeswan	8	1250	4	630	3	275	2	125	3	150	2	150	2	25	2	25	1	20	1	5	1	5
	Asisten Medis Veteriner Pelaksana Lanjutan	UPTD Paskeswan	7	1075	4	550	2	125	2	125	2	150	2	150	2	25	2	25	1	20	1	5	1	5
	Asisten Medis Veteriner Pelaksana	UPTD Paskeswan	6	790	4	330	1	25	1	25	1	25	2	150	1	10	1	20	1	5	1	5		
	Asisten Keunggulan	Sub Bagian Tata Usaha UPTD Perbenihan	6	630	4	550	1	25	1	25	1	25	1	25	1	10	1	20	1	5	1	5		
	Pengelola Teknologi Perbenihan	Sub Bagian Tata Usaha UPTD Perbenihan	6	630	4	550	1	25	1	25	1	25	1	25	1	10	1	20	1	5	1	5		
	Pengelola Pasca Panen	Sub Bagian Tata Usaha UPTD Perbenihan	6	630	4	550	1	25	1	25	1	25	1	25	1	10	1	20	1	5	1	5		
	Operator Mesin	Sub Bagian Tata Usaha UPTD Perbenihan	5	450	3	350	1	25	1	25	1	25	1	25	1	10	1	20	1	5	1	5		
	Pengadministrasi Umum	Sub Bagian Tata Usaha UPTD Perbenihan	5	450	3	350	1	25	1	25	1	25	1	25	1	10	1	20	1	5	1	5		
	Asisten Bakti	Sub Bagian Tata Usaha UPTD Perbenihan	1	150	1	50	1	25	1	25	1	25	1	25	1	10	1	20	1	5	1	5		
	Pengawas Benih Ternak Pertama	UPTD Perbenihan	6	1230	5	750	2	125	2	125	3	150	2	150	2	25	2	25	1	20	1	5	1	5
	Pengawas Benih Ternak Pertama	UPTD Perbenihan	6	1230	4	550	3	275	2	125	3	150	2	150	2	25	2	25	1	20	1	5	1	5
	Pengawas Benih Ternak Pertama Lanjutan	UPTD Perbenihan	7	3005	4	550	2	125	2	125	2	150	2	150	2	25	2	25	1	20	1	5	1	5
	Pengawas Benih Ternak Pertama	UPTD Perbenihan	6	740	4	550	1	25	1	25	1	25	2	150	1	10	1	20	1	5	1	5		
	Pengawas Benih Ternak Pertama Perula	UPTD Perbenihan	5	450	3	350	1	25	1	25	1	25	1	25	1	10	1	20	1	5	1	5		
22	Garis Perencanaan Dan Pelaksanaan																							
	Pelaksanaan Program Anggaran dan Kegiatan	Sub Bagian Perencanaan	7	850	5	750	1	25	1	25	1	25	1	25	1	10	1	20	1	5	1	5		
	Pengelola Program dan Kegiatan	Sub Bagian Perencanaan	6	650	4	550	1	25	1	25	1	25	1	25	1	10	1	20	1	5	1	5		
	Pengadministrasi Perencanaan dan Program	Sub Bagian Perencanaan	5	450	3	350	1	25	1	25	1	25	1	25	1	10	1	20	1	5	1	5		
	Asisten Keunggulan	Sub Bagian Keunggulan	7	850	5	750	1	25	1	25	1	25	1	25	1	10	1	20	1	5	1	5		
	Verifikasi Keunggulan	Sub Bagian Keunggulan	6	650	4	550	1	25	1	25	1	25	1	25	1	10	1	20	1	5	1	5		
	Pengadministrasi Keunggulan	Sub Bagian Keunggulan	5	450	3	350	1	25	1	25	1	25	1	25	1	10	1	20	1	5	1	5		
	Pelaksanaan Ekspansi Jasa Baring Swadaya	Sub bagian Umkm Dan Kepegawain	7	850	5	750	1	25	1	25	1	25	1	25	1	10	1	20	1	5	1	5		
	Pengelola Pstrambatan Barang MSB Daerah	Sub Bagian Umkm Dan Kepegawain	6	650	4	550	1	25	1	25	1	25	1	25	1	10	1	20	1	5	1	5		
	Pengelola Kepegawain	Sub Bagian Umkm Dan Kepegawain	6	650	4	550	1	25	1	25	1	25	1	25	1	10	1	20	1	5	1	5		
	Pengadministrasi Umkm	Sub Bagian Umkm Dan Kepegawain	5	450	3	350	1	25	1	25	1	25	1	25	1	10	1	20	1	5	1	5		
	Asisten Keunggulan	Sub Bagian Umkm Dan Kepegawain	3	340	2	200	1	25	1	25	1	25	1	25	1	10	1	20	1	5	1	5		
	Pengemudi	Sub Bagian Umkm Dan Kepegawain	3	340	2	200	1	25	1	25	1	25	1	25	1	10	1	20	1	5	1	5		
	Asisten Bakti	Sub Bagian Umkm Dan Kepegawain	1	190	1	50	1	25	1	25	1	25	1	25	1	10	1	20	1	5	1	5		
	Penjualan Perindustrian dan Perdagangan Pertama	Seksi Usaha Agri	8	1330	5	750	2	125	2	125	3	150	2	150	2	25	2	50	1	5	1	5		

No.	Nama Jabatan Pekerjaan dan Jarak Jarakional Tertentu	Unit Organisasi	Rangs (Jumlah)	Harga (Jumlah)	Faktor 1 (1-3)		Faktor 2 (1-5)		Faktor 3 (1-4)		Faktor 4 (1-6)		Faktor 5 (1-6)		Faktor 6 (1-4)		Faktor 7 (1-3)		Faktor 8 (1-3)		Faktor 9 (1-3)	
					5	7	8	9	10	11	12	13	14	15	16	17	18	19	20	21	22	
1	Perintah Perindustrian dan Perdagangan Regional	Seksi Industri Agro	8	1200	4	500	3	275	4	325	4	350	4	75	2	20	2	50	4	5	1	5
	Perintah Perindustrian dan Perdagangan Kabupaten Langkat	Seksi Industri Agro	7	1025	4	500	2	125	2	325	2	75	4	75	2	20	2	50	4	5	1	5
	Analisis Pasar	Seksi Industri Agro	7	850	5	750	1	25	1	25	1	25	1	25	1	20	1	20	1	5	1	5
	Perintah Perindustrian dan Perdagangan Kabupaten	Seksi Industri Agro	6	750	4	550	1	25	1	25	1	25	2	75	1	20	2	50	1	5	1	5
	Perintah Perindustrian dan Perdagangan Kabupaten	Seksi Industri Non Agro	8	1200	5	750	2	125	2	325	2	350	2	75	2	20	2	50	1	5	1	5
	Perintah Perindustrian dan Perdagangan Regional	Seksi Industri Non Agro	8	1200	4	550	3	275	2	325	4	350	2	75	2	20	2	50	1	5	1	5
	Perintah Perindustrian dan Perdagangan Kabupaten Langkat	Seksi Industri Non Agro	7	1025	4	500	2	125	2	325	2	75	2	75	2	20	2	50	1	5	1	5
	Analisis Teknologi Industri	Seksi Industri Non Agro	7	750	5	750	1	25	1	25	1	25	1	25	1	20	1	20	1	5	1	5
	Logistik Industri	Seksi Industri Non Agro	7	850	5	750	1	25	1	25	1	25	1	25	1	20	1	20	1	5	1	5
	Faktor 6 Perindustrian dan Perdagangan Kabupaten	Seksi Industri Non Agro	6	750	4	550	1	25	1	25	1	25	2	75	1	20	2	50	1	5	1	5
	Faktor 6 Perindustrian dan Perdagangan Kabupaten	Ruang Industri	9	1125	5	750	2	125	2	325	2	350	2	75	2	20	2	50	1	5	1	5
	Analisis Perindustrian dan Perdagangan Kabupaten Langkat	Seksi Sarana dan Prasarana Pasar	7	850	5	750	1	25	1	25	1	25	1	25	1	20	1	20	1	5	1	5
	Faktor 6 Data	Seksi Sarana dan Prasarana Pasar	6	750	4	550	1	25	1	25	1	25	1	25	1	20	1	20	1	5	1	5
	Analisis Pengembangan Pasar	Seksi Manajemen dan Regulasi Pasar	7	850	5	750	1	25	1	25	1	25	1	25	1	20	1	20	1	5	1	5
	Faktor 6 Pasar	Seksi Manajemen dan Regulasi Pasar	6	750	4	550	1	25	1	25	1	25	1	25	1	20	1	20	1	5	1	5
	Perintah Perindustrian dan Perdagangan Kabupaten	Seksi Bina Usaha dan Pengembangan Fleksibel	8	1200	5	750	2	125	2	325	3	350	2	75	2	20	2	50	4	5	1	5
	Perintah Perindustrian dan Perdagangan Kabupaten	Seksi Bina Usaha dan Pengembangan Fleksibel	8	1200	4	750	3	125	2	325	3	350	2	75	2	20	2	50	1	5	1	5
	Perintah Perindustrian dan Perdagangan Kabupaten Langkat	Seksi Bina Usaha dan Pengembangan Fleksibel	7	1025	4	750	2	125	2	325	2	350	2	75	2	20	2	50	1	5	1	5
	Fasilitas Perdagangan	Seksi Bina Usaha dan Pengembangan Fleksibel	7	850	5	750	1	25	1	25	1	25	1	25	1	20	1	20	1	5	1	5
	Analisis Produk	Seksi Bina Usaha dan Pengembangan Fleksibel	7	850	5	750	1	25	1	25	1	25	1	25	1	20	1	20	1	5	1	5
	Perintah Perindustrian dan Perdagangan Kabupaten	Seksi Bina Usaha dan Pengembangan Fleksibel	6	750	4	750	1	25	1	25	1	25	2	75	1	20	2	50	1	5	1	5
	Perintah Perindustrian dan Perdagangan Kabupaten	Seksi Distribusi Perdagangan	8	1200	5	750	2	125	2	325	3	350	2	75	2	20	2	50	1	5	1	5
	Perintah Perindustrian dan Perdagangan Kabupaten	Seksi Distribusi Perdagangan	8	1200	4	550	3	125	2	325	3	350	2	75	2	20	2	50	1	5	1	5
	Perintah Perindustrian dan Perdagangan Kabupaten Langkat	Seksi Distribusi Perdagangan	7	1025	4	500	2	125	2	325	2	350	2	75	2	20	2	50	1	5	1	5
	Perintah Perindustrian dan Perdagangan Kabupaten	Seksi Distribusi Perdagangan	7	850	5	750	1	25	1	25	1	25	1	25	1	20	1	20	1	5	1	5
	Analisis Perdagangan	Seksi Distribusi Perdagangan	7	850	5	750	1	25	1	25	1	25	1	25	1	20	1	20	1	5	1	5
	Perintah Perindustrian dan Perdagangan Kabupaten	Seksi Distribusi Perdagangan	6	750	4	750	1	25	1	25	1	25	2	75	1	20	2	50	1	5	1	5
	Fasilitas Perdagangan	Seksi Pemberdayaan Pedagang dan Jasa	7	850	5	750	1	25	1	25	1	25	1	25	1	20	1	20	1	5	1	5

No.	Nama Subunit/Relasi dan Subunit Pengesetel Tertentu	Unit Organisasi	Kelas Jabatan	Jumlah Jabatan	Faktor 1 (1-5)		Faktor 2 (1-5)		Faktor 3 (1-5)		Faktor 4 (1-5)		Faktor 5 (1-8)		Faktor 6 (1-4)		Faktor 7 (1-4)		Faktor 8 (1-3)		Faktor 9 (1-4)	
					1	2	3	4	5	6	7	8	9	10	11	12	13	14				
		Seksi Administrasi Kepegawaian Kali Lima	8	690	4	550	1	25	1	25	1	25	1	25	1	10	1	20	1	5	1	5
		Seksi Administrasi Kepegawaian Kali Lima	8	640	2	700	1	25	1	25	1	25	1	25	1	10	1	20	1	5	1	5
		Bidang Perdagangan	9	1395	5	750	2	125	2	125	3	150	3	150	2	25	2	50	1	5	1	5
		Sub Bagian Tata Usaha - PTB Wilayah I Pasar Bogoras	4	690	4	550	1	25	1	25	1	25	1	25	1	10	1	20	1	5	1	5
		Sub Bagian Tata Usaha - PTB Wilayah I Pasar Bogoras	4	490	4	350	1	25	1	25	1	25	1	25	1	10	1	20	1	5	1	5
		Sub Bagian Tata Usaha - PTB Wilayah I Pasar Bogoras	4	490	4	350	1	25	1	25	1	25	1	25	1	10	1	20	1	5	1	5
		Sub Bagian Tata Usaha - PTB Wilayah I Pasar Bogoras	4	440	4	200	1	25	1	25	1	25	1	25	1	10	1	20	1	5	1	5
		Sub Bagian Tata Usaha - PTB Wilayah I Pasar Bogoras	4	440	2	200	1	25	1	25	1	25	1	25	1	10	1	20	1	5	1	5
		Sub Bagian Tata Usaha - PTB Wilayah I Pasar Bogoras	1	190	1	50	1	25	1	25	1	25	1	25	1	10	1	20	1	5	1	5
		PTD Wilayah II Pasar Bobotsari	5	630	4	550	1	25	1	25	1	25	1	25	1	10	1	20	1	5	1	5
		UPD Wilayah II Pasar Bobotsari	5	490	3	350	1	25	1	25	1	25	1	25	1	10	1	20	1	5	1	5
		PTD Wilayah II Pasar Bobotsari	5	430	2	350	1	25	1	25	1	25	1	25	1	10	1	20	1	5	1	5
		UPD Wilayah II Pasar Bobotsari	3	390	2	200	1	25	1	25	1	25	1	25	1	10	1	20	1	5	1	5
		UPD Wilayah II Pasar Bobotsari	3	340	2	200	1	25	1	25	1	25	1	25	1	10	1	20	1	5	1	5
		UPD Wilayah II Pasar Bobotsari	1	190	1	50	1	25	1	25	1	25	1	25	1	10	1	20	1	5	1	5
		UPD Wilayah II Pasar Bobotsari	6	690	4	550	1	25	1	25	1	25	1	25	1	10	1	20	1	5	1	5
		UPD Wilayah II Pasar Bobotsari	5	490	3	350	1	25	1	25	1	25	1	25	1	10	1	20	1	5	1	5
		UPD Wilayah II Pasar Bobotsari	5	450	3	350	1	25	1	25	1	25	1	25	1	10	1	20	1	5	1	5
		UPD Wilayah II Pasar Bobotsari	3	390	2	200	1	25	1	25	1	25	1	25	1	10	1	20	1	5	1	5
		UPD Wilayah II Pasar Bobotsari	3	340	2	200	1	25	1	25	1	25	1	25	1	10	1	20	1	5	1	5
		UPD Wilayah II Pasar Bobotsari	1	190	1	50	1	25	1	25	1	25	1	25	1	10	1	20	1	5	1	5
		UPD Wilayah II Pasar Bobotsari	6	690	4	550	1	25	1	25	1	25	1	25	1	10	1	20	1	5	1	5
		UPD Wilayah II Pasar Bobotsari	5	490	3	350	1	25	1	25	1	25	1	25	1	10	1	20	1	5	1	5
		UPD Wilayah II Pasar Bobotsari	5	450	3	350	1	25	1	25	1	25	1	25	1	10	1	20	1	5	1	5
		UPD Wilayah II Pasar Bobotsari	3	340	2	200	1	25	1	25	1	25	1	25	1	10	1	20	1	5	1	5
		UPD Wilayah II Pasar Bobotsari	1	190	1	50	1	25	1	25	1	25	1	25	1	10	1	20	1	5	1	5
		UPD Wilayah II Pasar Bobotsari	9	1395	5	750	2	125	2	125	3	150	3	150	2	25	2	50	1	5	1	5
		UPD Wilayah II Pasar Bobotsari	8	1310	5	750	2	125	2	125	3	150	2	75	2	25	2	50	1	5	1	5
		UPD Wilayah II Pasar Bobotsari	7	990	5	750	1	25	1	25	1	25	1	25	1	10	1	20	1	5	1	5
		UPD Wilayah II Pasar Bobotsari	5	490	3	350	1	25	1	25	1	25	1	25	1	10	1	20	1	5	1	5
		UPD Wilayah II Pasar Bobotsari	6	690	3	550	1	25	1	25	1	25	1	25	1	10	1	20	1	5	1	5
		UPD Wilayah II Pasar Bobotsari	5	490	3	350	1	25	1	25	1	25	1	25	1	10	1	20	1	5	1	5
		UPD Wilayah II Pasar Bobotsari	5	490	3	350	1	25	1	25	1	25	1	25	1	10	1	20	1	5	1	5

No	Nama Jabatan Pokoknya dan Jabatan Fungsional Tertentu	Unit Organisasi	Kelas Jabatan	Harga Pokoknya	Faktor 1 Pengalaman (1-9)		Faktor 2 Pengawasan (1-5)		Faktor 3 Pedoman (1-5)		Faktor 4 Kompleksitas (1-6)		Faktor 5 Ruang Lingkup (1-5)		Faktor 6 Hubungan Prasad (1-4)		Faktor 7 Hubungan (1-4)		Faktor 8 Urutan Rs & (1-3)		Faktor 9 Lingkungan Kerja (1-3)		
					6	7	8	9	10	11	12	13	14										
1	2	3	4	5	6	7	8	9	10	11	12	13	14	15	16	17	18	19	20	21	22	23	24
	Aktivas Keamanan	UPTD Metrologi Legal Sub Bagian Tata Usaha	3	360	2	200	1	25	1	25	1	25	1	25	1	10	1	20	1	5	1	5	
	Juru Pengulit Peti Basi	UPTD Metrologi Legal Sub Bagian Tata Usaha	3	360	2	200	1	25	1	25	1	25	1	25	1	10	1	20	1	5	1	5	
	Yunus Sakti	UPTD Metrologi Legal Sub Bagian Tata Usaha	1	190	1	50	1	25	1	25	1	25	1	25	1	10	1	20	1	5	1	5	
	JP Pengawas Kemetriologian Muda	UPTD Metrologi Legal	9	1355	5	750	2	125	2	125	3	150	3	150	2	25	1	20	1	5	1	5	
	Agenia AHS Muda	UPTD Metrologi Legal	9	1355	5	950	2	125	2	125	3	150	3	150	2	25	1	20	1	5	1	5	
	JP Pengawas Kemetriologian Pertama	UPTD Metrologi Legal	8	1280	5	750	2	125	2	125	3	150	2	75	2	25	1	20	1	5	1	5	
	Agenia AHS Pertama	UPTD Metrologi Legal	8	1280	5	750	2	125	2	125	3	150	2	75	2	25	1	20	1	5	1	5	
	Agenia Penyelia	UPTD Metrologi Legal	8	1230	4	550	3	275	2	125	3	150	2	75	2	25	1	20	1	5	1	5	
	Agenia Mahir	UPTD Metrologi Legal	7	1205	6	550	2	125	2	125	2	75	2	75	2	25	1	20	1	5	1	5	
	Agenia Terampil	UPTD Metrologi Legal	6	740	4	550	1	25	1	25	2	75	2	75	1	20	1	20	1	5	1	5	
28	Bidang Perencanaan, Pelaksanaan, dan Pengembangan Daerah																						
	Asisten Program dan Pelaksana	Sub Bagian Perencanaan	7	800	5	750	1	25	1	25	1	25	1	25	1	10	1	20	1	5	1	5	
	Asisten Program dan Kegiatan	Sub Bagian Perencanaan	3	630	4	550	1	25	1	25	1	25	1	25	1	10	1	20	1	5	1	5	
	Asisten/Instruktur Perencanaan dan Program	Sub Bagian Perencanaan	5	400	3	350	1	25	1	25	1	25	1	25	1	10	1	20	1	5	1	5	
	Bendahara	Sub Bagian Keuangan	7	830	5	750	1	25	1	25	1	25	1	25	1	10	1	20	1	5	1	5	
	Analisis Data Laporan Keuangan	Sub Bagian Keuangan	5	630	4	550	1	25	1	25	1	25	1	25	1	10	1	20	1	5	1	5	
	Asisten Keuangan	Sub Bagian Keuangan	3	630	4	350	1	25	1	25	1	25	1	25	1	10	1	20	1	5	1	5	
	Kepidambingdaan Keuangan	Sub Bagian Keuangan	5	430	3	350	1	25	1	25	1	25	1	25	1	10	1	20	1	5	1	5	
	Asisten Teknik dan Ruang Instruktur	Sub Bagian Usaha Dan Kepegawaian	7	850	5	750	1	25	1	25	1	25	1	25	1	10	1	20	1	5	1	5	
	Asisten Kepegawaian	Sub Bagian Usaha Dan Kepegawaian	5	630	4	550	1	25	1	25	1	25	1	25	1	10	1	20	1	5	1	5	
	Asisten dan Pembantu Ruang Millik Daerah	Sub Bagian Usaha Dan Kepegawaian	8	830	4	750	1	25	1	25	1	25	1	25	1	10	1	20	1	5	1	5	
	Kepidambingdaan Usaha	Sub Bagian Usaha Dan Kepegawaian	5	430	3	350	1	25	1	25	1	25	1	25	1	10	1	20	1	5	1	5	
	Asisten Keperawatan	Sub Bagian Usaha Dan Kepegawaian	3	560	7	300	1	25	1	25	1	25	1	25	1	10	1	20	1	5	1	5	
	Asisten Nid	Sub Bagian Usaha Dan Kepegawaian	3	340	2	200	1	25	1	25	1	25	1	25	1	10	1	20	1	5	1	5	
	Asisten Bakti	Sub Bagian Usaha Dan Kepegawaian	1	180	1	70	1	25	1	25	1	25	1	25	1	10	1	20	1	5	1	5	
	Asisten Pertama	Sub Bidang Produksi	8	1230	5	750	2	125	2	125	3	150	2	75	2	25	1	20	1	5	1	5	
	Asisten Produksi dan Perawatan	Sub Bidang Produksi	7	990	5	750	1	25	1	25	1	25	1	25	1	10	1	20	1	5	1	5	
	Asisten Nid	Sub Bidang Produksi	6	520	4	390	2	25	1	25	1	25	1	25	1	10	1	20	1	5	1	5	
	Asisten Pertama	Sub Bidang Pengembangan Dunia Usaha	8	1280	5	750	2	125	2	125	3	150	2	75	2	25	1	20	1	5	1	5	
	Asisten Dunia Usaha	Sub Bidang Pengembangan Dunia Usaha	7	830	5	750	1	25	1	25	1	25	1	25	1	10	1	20	1	5	1	5	
	Asisten Nid	Sub Bidang Pengembangan Dunia Usaha	6	590	4	550	1	25	1	25	1	25	1	25	1	10	1	20	1	5	1	5	
	Asisten Pertama	Sub Bidang Penerangan Media Dan Ekonomi Makro	8	1280	5	750	2	125	2	125	3	160	2	75	2	25	1	20	1	5	1	5	
	Asisten Penerangan Media	Sub Bidang Penerangan Media Dan Ekonomi Makro	7	890	5	750	1	25	1	25	1	25	1	25	1	10	1	20	1	5	1	5	
	Asisten Nid	Sub Bidang Penerangan Media Dan Ekonomi Makro	6	640	4	550	1	25	1	25	1	25	1	25	1	10	1	20	1	5	1	5	
	Asisten Muda	Sub Bidang Ekonomi	9	1355	5	750	2	125	2	125	3	160	3	150	2	25	1	20	1	5	1	5	
	Asisten Pertama	Sub Bidang Pemeliharaan Dan Pengembangan Masyarakat	8	1280	5	750	2	125	2	125	3	150	2	75	2	25	1	20	1	5	1	5	
	Asisten Pemeliharaan Daerah	Sub Bidang Pemeliharaan Dan Pengembangan Masyarakat	7	890	5	750	1	25	1	25	1	25	1	25	1	10	1	20	1	5	1	5	

No.	Nama Jabatan Pokoknya dan Jabatan Fungsional Terdapat	Unit Organisasi	Kelas Jabatan	Tinggi Jabatan	Faktor 1 Pencapaian (1-9)		Faktor 2 Pangawasan (1-5)		Faktor 3 Padanan (1-5)		Faktor 4 Kompleksitas (1-5)		Faktor 5 Beban Lingkar (1-5)		Faktor 6 Hubungan Pihak (1-4)		Faktor 7 Hasil (1-4)		Faktor 8 Tuntutan Pekerja (1-5)		Faktor 9 Lingkungan Kerja (1-5)	
					6	7	8	9	10	11	12	13	14	15	16							
	Pejabat Data	Sub Bidang Pemerintahan Dan Pemberdayaan Masyarakat	6	690	1	590	1	25	1	25	1	25	1	25	1	20	1	20	1	5	1	5
	Perencana Pertama	Sub Bidang Pengembangan Sumber Daya Manusia	6	1240	5	790	2	125	2	125	1	150	2	75	2	20	2	20	1	5	1	5
	Analisis Kesejahteraan Rakyat	Sub Bidang Pengembangan Sumber Daya Manusia	7	890	5	790	1	25	1	25	1	25	1	25	1	20	1	20	1	5	1	5
	Pejabat Data	Sub Bidang Pengembangan Sumber Daya Manusia	6	690	4	590	1	25	1	25	1	25	1	25	1	20	1	20	1	5	1	5
	Perencana Pertama	Sub Bidang Kesehatan Dan Kesejahteraan Rakyat	6	1240	5	790	2	125	2	125	1	150	2	75	2	20	1	20	1	5	1	5
	Analisis Kesehatan	Sub Bidang Kesehatan Dan Kesejahteraan Rakyat	7	890	5	790	1	25	1	25	1	25	1	25	1	20	1	20	1	5	1	5
	Pejabat Data	Sub Bidang Kesehatan Dan Kesejahteraan Rakyat	6	690	4	590	1	25	1	25	1	25	1	25	1	20	1	20	1	5	1	5
	Perencana Muda	Bidang Pemeliharaan Dan Kesejahteraan Sosial	9	1355	5	790	2	125	2	125	3	150	3	150	2	25	1	20	1	5	1	5
	Perencana Pertama	Sub Bidang Penelitian Hasil, Perencanaan Dan Pelaksanaan	8	1240	5	790	2	125	2	125	3	150	2	75	2	25	1	20	1	5	1	5
	Analisis Kebijakan	Sub Bidang Penelitian Hasil, Perencanaan Dan Pelaksanaan	7	890	5	790	1	25	1	25	1	25	1	25	1	20	1	20	1	5	1	5
	Pejabat Data	Sub Bidang Penelitian Hasil, Perencanaan Dan Pelaksanaan	6	690	4	590	1	25	1	25	1	25	1	25	1	20	1	20	1	5	1	5
	Perencana Pertama	Sub Bidang Penelitian Umum Dan Perhubungan	8	1240	5	790	2	125	2	125	3	150	2	75	2	25	1	20	1	5	1	5
	Analisis Pemukiman Dan Telekomunikasi	Sub Bidang Penelitian Umum Dan Perhubungan	7	890	5	790	1	25	1	25	1	25	1	25	1	20	1	20	1	5	1	5
	Pejabat Data	Sub Bidang Penelitian Umum Dan Perhubungan	6	690	4	590	1	25	1	25	1	25	1	25	1	20	1	20	1	5	1	5
	Perencana Pertama	Sub Bidang Sumber Daya Alam Dan Lingkungan Hidup	8	1240	5	790	2	125	2	125	3	150	2	75	2	25	1	20	1	5	1	5
	Analisis Lingkungan Hidup	Sub Bidang Sumber Daya Alam Dan Lingkungan Hidup	7	890	5	790	1	25	1	25	1	25	1	25	1	20	1	20	1	5	1	5
	Pejabat Data	Sub Bidang Sumber Daya Alam Dan Lingkungan Hidup	6	690	4	590	1	25	1	25	1	25	1	25	1	20	1	20	1	5	1	5
	Perencana Muda	Bidang Infrastruktur Dan Pengembangan Wilayah	9	1375	5	790	2	125	2	125	3	150	3	150	2	25	1	20	1	5	1	5
	Perencana Pertama	Sub Bidang Penyusunan Program Pembangunan	8	1240	5	790	2	125	2	125	3	150	2	75	2	25	1	20	1	5	1	5
	Analisis Program Pembangunan	Sub Bidang Penyusunan Program Pembangunan	7	890	5	790	1	25	1	25	1	25	1	25	1	20	1	20	1	5	1	5
	Pejabat Data	Sub Bidang Penyusunan Program Pembangunan	6	690	4	590	1	25	1	25	1	25	1	25	1	20	1	20	1	5	1	5
	Perencana Pertama	Sub Bidang Pengendalian Dan Evaluasi Program	8	1240	5	790	2	125	2	125	3	150	2	75	2	25	1	20	1	5	1	5
	Analisis Perencanaan, Evaluasi Dan Pelaporan	Sub Bidang Pengendalian Dan Evaluasi Program	7	890	5	790	1	25	1	25	1	25	1	25	1	20	1	20	1	5	1	5

No.	Nama Jabatan Heceases dan Jabatan Fungsional Tertentu	Unit Organisasi	Kelas Jabatan	Harga Jabatan	Faktor 1 Pengetahuan (1-9)	Faktor 2 Pengawasan (1-5)	Faktor 3 Pedoman (1-5)	Faktor 4 Kompleksitas (1-6)	Faktor 5 Ruang Lingkup (1-6)	Faktor 6 Hubungan Pribadi (1-4)	Faktor 7 Hubungan (1-4)	Faktor 8 Tuntutan Fisik (1-3)	Faktor 9 Lingkungan Kerja (1-3)	
1	2	3	4	5	6	7	8	9	10	11	12	13	14	
	Penjaja Data	Sub Bidang Pengendalian Dan Evaluasi Program	6	690	4	550	1	25	1	25	1	25	1	5
	Peneliti Berkelas	Sub Bidang Penelitian Dan Pengembangan	8	1480	5	750	2	25	2	25	1	20	1	5
	Analisis Kebijakan Dan Pengembangan	Sub Bidang Penelitian Dan Pengembangan	7	890	4	750	1	25	1	25	1	20	1	5
	Penjaja Data	Sub Bidang Penelitian Dan Pengembangan	6	690	4	550	1	25	1	25	1	20	1	5
	Perencana Muda	Bidang Program Pembangunan Dan Penelitian Pengembangan	9	1355	5	750	2	25	2	25	2	20	1	5
	Peneliti Muda	Bidang Program Pembangunan Dan Penelitian Pengembangan	9	1355	5	750	2	25	2	25	2	20	1	5
24	Badan Keunggulan Daerah													
	Penyusun Program Anggaran dan Pelaksanaan	Sub Bagian Perencanaan	7	890	5	750	1	25	1	25	1	20	1	5
	Penjaja Program dan Kegiatan	Sub Bagian Perencanaan	6	690	4	550	1	25	1	25	1	20	1	5
	Bendahara	Sub Bagian Keuangan	7	890	5	750	1	25	1	25	1	20	1	5
	Penjaja Laporan Keuangan	Sub Bagian Keuangan	7	890	5	750	1	25	1	25	1	20	1	5
	Verifikasi Keuangan	Sub Bagian Keuangan	6	690	4	550	1	25	1	25	1	20	1	5
	Penjaja Kegiatan dan Anggaran	Sub Bagian Keuangan	6	690	4	550	1	25	1	25	1	20	1	5
	Penjaja Administrasi Keuangan	Sub Bagian Keuangan	6	690	4	550	1	25	1	25	1	20	1	5
	Penjaja Kebutuhan Barang Inventaris	Sub Bagian Umum Dan Kepegawaian	7	890	5	750	1	25	1	25	1	20	1	5
	Penjaja Teknologi Informatika	Sub Bagian Umum Dan Kepegawaian	7	890	5	750	1	25	1	25	1	20	1	5
	Penjaja Sistem dan Jaringan	Sub Bagian Umum Dan Kepegawaian	6	690	4	550	1	25	1	25	1	20	1	5
	Penjaja Kepegawaian	Sub Bagian Umum Dan Kepegawaian	6	690	4	550	1	25	1	25	1	20	1	5
	Penjaja Kelembagaan	Sub Bagian Umum Dan Kepegawaian	6	690	4	550	1	25	1	25	1	20	1	5
	Penjaja Bidang Perencanaan	Sub Bagian Umum Dan Kepegawaian	6	690	4	550	1	25	1	25	1	20	1	5
	Penjaja Pemantauan Lelang MIB, MPPK	Sub Bagian Umum Dan Kepegawaian	6	690	4	550	1	25	1	25	1	20	1	5
	Penjaja Administrasi Umum	Sub Bagian Umum Dan Kepegawaian	6	690	4	550	1	25	1	25	1	20	1	5
	Penjaja Kelembagaan	Sub Bagian Umum Dan Kepegawaian	6	690	4	550	1	25	1	25	1	20	1	5
	Penjaja Muda	Sub Bagian Umum Dan Kepegawaian	6	690	4	550	1	25	1	25	1	20	1	5
	Praktisi	Sub Bagian Umum Dan Kepegawaian	4	490	3	350	1	25	1	25	1	20	1	5
	Amatir Perbendaharaan	Sub Bidang Perbendaharaan	7	890	5	750	1	25	1	25	1	20	1	5
	Perula Keuangan	Sub Bidang Perbendaharaan	7	890	5	750	1	25	1	25	1	20	1	5
	Verifikasi Keuangan	Sub Bidang Perbendaharaan	6	690	4	550	1	25	1	25	1	20	1	5
	Penjaja Jasa Perencanaan	Sub Bidang Perbendaharaan	7	890	5	750	1	25	1	25	1	20	1	5
	Perencana Investasi Keuangan	Sub Bidang Perbendaharaan	6	690	4	550	1	25	1	25	1	20	1	5
	Analisis Keuangan	Sub Bidang Pengelolaan Gaj	7	890	5	750	1	25	1	25	1	20	1	5
	Perula Keuangan	Sub Bidang Pengelolaan Gaj	7	890	5	750	1	25	1	25	1	20	1	5
	Penjaja Jasa	Sub Bidang Pengelolaan Gaj	6	690	4	550	1	25	1	25	1	20	1	5
	Penjaja Laporan dan Transaksi Keuangan	Sub Bidang Kas Daerah	7	890	5	750	1	25	1	25	1	20	1	5
	Penjaja Transfer	Sub Bidang Kas Daerah	6	690	4	550	1	25	1	25	1	20	1	5
	Analisis Keuangan Fungsional Daerah Pda Tertentu	Sub Bidang Akuntansi	8	1295	5	750	2	25	2	25	2	20	1	5
	Analisis Keuangan	Sub Bidang Akuntansi	7	890	5	750	1	25	1	25	1	20	1	5
	Penjaja Laporan Keuangan	Sub Bidang Akuntansi	7	890	5	750	1	25	1	25	1	20	1	5
	Penjaja Data Keuangan Daerah	Sub Bidang Akuntansi	6	690	4	550	1	25	1	25	1	20	1	5
	Penjaja Data Sistem Akuntansi	Sub Bidang Akuntansi	6	690	4	550	1	25	1	25	1	20	1	5
	Penjaja Administrasi Keuangan	Sub Bidang Akuntansi	6	690	4	550	1	25	1	25	1	20	1	5
	Kelembagaan Bidang Milk Negara	Sub Bidang Perencanaan Dan Pengembangan Aspek	7	890	5	750	1	25	1	25	1	20	1	5

No.	Nama Jabatan Pekerjaan dan Jabatan Fungsional Tertentu	Unit Organisasi	Kelas Jabatan	Horgo Jabatan	Faktor 1 Pengalaman (1-5)		Faktor 2 Pangawasan (1-5)		Faktor 3 Pencapaian (1-5)		Faktor 4 Kompleksitas (1-6)		Faktor 5 Ruang Lingkup (1-6)		Faktor 6 Hubungan (1-4)		Faktor 7 Hespanger (1-4)		Faktor 8 Tuntutan Fisik (1-3)		Faktor 9 Lingkungan Kerja (1-5)	
					6	7	8	9	10	11	12	13	14	15	16							
1	2	3	4	5	6	7	8	9	10	11	12	13	14	15	16	17	18	19	20	21	22	23
	Pengelola Pemeliharaan Barang Milik Daerah	Sub Bidang Pemeliharaan Dan Penghapusan Aset	6	590	3	550	3	25	1	25	1	25	1	25	1	10	1	20	1	5	1	5
	Pengelola Pemegang Ipa Persewa Tanah dan Inventarisasi Aset Daerah	Sub Bidang Pemeliharaan Dan Penghapusan Aset	6	590	4	550	3	25	1	25	1	25	1	25	1	10	1	20	1	5	1	5
	Penyusunan Reputasi Barang Inventaris	Sub Bidang Pemeliharaan dan Aset	7	590	3	750	4	25	1	25	1	25	1	25	1	10	1	20	1	5	1	5
	Pengelola Data	Sub Bidang Pemeliharaan dan Aset	6	590	4	550	3	25	1	25	1	25	1	25	1	10	1	20	1	5	1	5
	Analisis Keuangan Pemasok dan Daerah A/B/C Mula	Bidang Anggaran Dan Aset	9	1400	5	550	2	125	2	125	3	150	2	75	2	25	1	20	1	5	1	5
	Analisis Pajak dan Revisi (1) Daerah	Sub Bidang Pendapatan Dan Pajak lain	7	590	5	750	3	25	1	25	1	25	1	25	1	10	1	20	1	5	1	5
	Verifikasi Pajak	Sub Bidang Pendapatan Dan Pajak lain	6	590	4	750	3	25	1	25	1	25	1	25	1	10	1	20	1	5	1	5
	Pengelola Pendaftaran, Pendataan Pajak, dan Retribusi	Sub Bidang Pendapatan Dan Pajak lain	6	590	4	550	3	25	1	25	1	25	1	25	1	10	1	20	1	5	1	5
	Pengelola Data Pendaftaran, Pemetaan, dan Periklanan	Sub Bidang Pendapatan Dan Pajak lain	6	590	4	550	3	25	1	25	1	25	1	25	1	10	1	20	1	5	1	5
	Pengelola Data	Sub Bidang Pendapatan Dan Pajak lain	6	590	4	550	3	25	1	25	1	25	1	25	1	10	1	20	1	5	1	5
	Penyuluhan Pajak	Sub Bidang Pendapatan Dan Pajak lain	5	490	3	550	3	25	1	25	1	25	1	25	1	10	1	20	1	5	1	5
	Analisis Pajak dan Revisi (2) Daerah	Sub Bidang Penilaian	7	590	5	750	3	25	1	25	1	25	1	25	1	10	1	20	1	5	1	5
	Pengelola Data Dan Dokumen Perpajakan	Sub Bidang Penilaian	6	590	4	550	3	25	1	25	1	25	1	25	1	10	1	20	1	5	1	5
	Revisi Keunggulan	Sub Bidang Penilaian	7	590	5	750	3	25	1	25	1	25	1	25	1	10	1	20	1	5	1	5
	Pengelola Data Pelayanan Perpajakan	Sub Bidang Penilaian	6	590	4	550	3	25	1	25	1	25	1	25	1	10	1	20	1	5	1	5
	verifikasi Pajak	Sub Bidang Penilaian	6	590	4	550	3	25	1	25	1	25	1	25	1	10	1	20	1	5	1	5
	Daftar Pajak Daerah	Sub Bidang Penilaian Dan Perencanaan	7	590	5	750	3	25	1	25	1	25	1	25	1	10	1	20	1	5	1	5
	Pengelola Data dan Formulir Pajak	Sub Bidang Penilaian Dan Perencanaan	6	590	4	550	3	25	1	25	1	25	1	25	1	10	1	20	1	5	1	5
	Pengelola Pajak Daerah	Sub Bidang Penilaian Dan Perencanaan	6	590	4	550	3	25	1	25	1	25	1	25	1	10	1	20	1	5	1	5
	Pengelola Data Penghasilan Pajak	Sub Bidang Penilaian Dan Perencanaan	6	590	4	550	3	25	1	25	1	25	1	25	1	10	1	20	1	5	1	5
	Kelembagaan Pajak	Sub Bidang Penilaian Dan Perencanaan	5	490	3	550	3	25	1	25	1	25	1	25	1	10	1	20	1	5	1	5
	Analisis Fasilitas Daerah	Sub Bidang Luas Dan Perumahan	7	590	5	750	3	25	1	25	1	25	1	25	1	10	1	20	1	5	1	5
	Kelembagaan Perumahan	Sub Bidang Luas Dan Perumahan	6	590	4	550	3	25	1	25	1	25	1	25	1	10	1	20	1	5	1	5
	Pengelola Data Penghasilan Pajak	Sub Bidang Luas Dan Perumahan	6	590	4	550	3	25	1	25	1	25	1	25	1	10	1	20	1	5	1	5
	Kelembagaan Pajak	Sub Bidang Luas Dan Perumahan	5	490	3	550	3	25	1	25	1	25	1	25	1	10	1	20	1	5	1	5
	Analisis Keuangan Pemasok dan Daerah Milik Partisipasi	Sub Bidang Anggaran	8	1295	5	750	2	125	2	125	3	150	2	75	2	25	1	20	1	5	1	5
	Analisis Keuangan	Sub Bidang Anggaran	7	590	5	750	3	25	1	25	3	25	1	25	1	10	1	20	1	5	1	5
	Pengelola Data	Sub Bidang Anggaran	6	590	4	550	3	25	1	25	3	25	1	25	1	10	1	20	1	5	1	5
	Verifikasi Anggaran	Sub Bidang Anggaran	6	590	4	550	3	25	1	25	3	25	1	25	1	10	1	20	1	5	1	5
	Analisis Pengalokasian Keuangan	Sub Bidang Perimbangan Keuangan	7	590	5	750	3	25	1	25	3	25	1	25	1	10	1	20	1	5	1	5
	Pembayaran	Sub Bidang Perimbangan Keuangan	7	590	5	750	3	25	1	25	3	25	1	25	1	10	1	20	1	5	1	5
	Verifikasi Keuangan	Sub Bidang Perimbangan Keuangan	6	590	4	550	3	25	1	25	3	25	1	25	1	10	1	20	1	5	1	5
	Analisis Keuangan Pemasok dan Daerah Milik Mula	Bidang Anggaran Dan Perimbangan Keuangan	9	1400	5	550	2	125	2	125	3	150	2	75	2	25	1	20	1	5	1	5
24	Badan Represive dan Pendidikan Dan Pelatihan di Daerah																					
	Pembinaan Program Kegiatan dan Pelaporan	Sub Bagian Perencanaan	7	590	5	750	3	25	1	25	3	25	1	25	1	10	1	20	1	5	1	5
	Pengelola Program dan Kegiatan	Sub Bagian Perencanaan	6	590	4	550	3	25	1	25	3	25	1	25	1	10	1	20	1	5	1	5
	Kontribusi	Sub Bagian Kegiatan	7	590	5	750	3	25	1	25	3	25	1	25	1	10	1	20	1	5	1	5
	Verifikasi Kegiatan	Sub Bagian Kegiatan	6	590	4	550	3	25	1	25	3	25	1	25	1	10	1	20	1	5	1	5
	Pengelola Kegiatan	Sub Bagian Kegiatan	6	590	4	550	3	25	1	25	3	25	1	25	1	10	1	20	1	5	1	5
	Pengelola Informasi Kegiatan	Sub Bagian Kegiatan	5	490	3	550	3	25	1	25	3	25	1	25	1	10	1	20	1	5	1	5
	Pembinaan Sub Bagian Barang Inventaris	Sub Bagian Umum Dan Kepegawaian	7	590	5	750	3	25	1	25	3	25	1	25	1	10	1	20	1	5	1	5
	Pengelola Pemeliharaan Barang Milik Daerah	Sub Bagian Umum Dan Kepegawaian	6	590	4	550	3	25	1	25	3	25	1	25	1	10	1	20	1	5	1	5

No.	Nama Jabatan, Meliputi dan Jabatan Registrasi Tertentu	Unit Kerja/Divisi	KEDK Terdapat	MARG Jabatan	Faktor 1 Pengalaman (1-5)		Faktor 2 Pendidikan (1-5)		Faktor 3 Pendidikan (1-5)		Faktor 4 Kompleksitas (1-6)		Faktor 5 Ruang Lengkap (1-6)		Faktor 6 Hubungan Pribadi (1-4)		Faktor 7 Hubungan U-4		Faktor 8 Tuntutan H-4 (1-4)		Faktor 9 Jumlah Kerja (1-3)	
					1	2	3	4	5	6	7	8	9	10	11	12	13	14				
	Pengelola Kepegawaian	Sub Bidang Umur Dan Kepegawaian	4	690	4	550	2	25	1	25	1	25	1	25	1	10	1	20	1	5	1	5
	Pengadministrasian Kepegawaian	Sub Bidang Umur Dan Kepegawaian	5	490	3	350	1	25	1	25	1	25	1	25	1	10	1	20	1	5	1	5
	Pengadministrasian Urusan	Sub Bidang Umur Dan Kepegawaian	5	490	3	350	1	25	1	25	1	25	1	25	1	10	1	20	1	5	1	5
	Petugas Samsud	Sub Bidang Umur Dan Kepegawaian	3	440	2	200	1	25	1	25	1	25	1	25	1	10	1	20	1	5	1	5
	Pengarsip	Sub Bidang Umur Dan Kepegawaian	2	340	2	200	1	25	1	25	1	25	1	25	1	10	1	20	1	5	1	5
	Praktisi	Sub Bidang Umur Dan Kepegawaian	1	190	1	50	1	25	1	25	1	25	1	25	1	10	1	20	1	5	1	5
	Analisis Pelaksana	Sub Bidang Data Dan Dokumentasi Pegawai	6	640	4	550	2	25	1	25	1	25	1	25	1	10	1	20	1	5	1	5
	Praktisi Komputer Perantara	Sub Bidang Data Dan Dokumentasi Pegawai	6	640	4	550	2	25	1	25	1	25	1	25	1	10	1	20	1	5	1	5
	Pengancang Sistem Informasi Kepegawaian	Sub Bidang Data Dan Dokumentasi Pegawai	7	840	5	750	1	25	1	25	1	25	1	25	1	10	1	20	1	5	1	5
	Analisis Telekoma Lanjut	Sub Bidang Data Dan Dokumentasi Pegawai	7	840	5	750	2	25	1	25	1	25	1	25	1	10	1	20	1	5	1	5
	Analisis Telekoma	Sub Bidang Data Dan Dokumentasi Pegawai	6	790	4	550	1	25	1	25	1	25	1	25	1	10	1	20	1	5	1	5
	Pengelola Sistem Internal Manajemen Kepegawaian	Sub Bidang Data Dan Dokumentasi Pegawai	6	690	4	550	1	25	1	25	1	25	1	25	1	10	1	20	1	5	1	5
	Revisi Kepegawaian Pertama	Sub Bidang Formasi Dan Pengadaan Pegawai	8	1140	5	750	2	25	1	25	1	25	1	25	1	10	1	20	1	5	1	5
	Analisis Perencanaan Sumber Daya Manusia Aparatur	Sub Bidang Formasi Dan Pengadaan Pegawai	7	890	5	750	1	25	1	25	1	25	1	25	1	10	1	20	1	5	1	5
	Pengelola Formasi Dan Pengadaan Pegawai	Sub Bidang Formasi Dan Pengadaan Pegawai	6	690	4	550	1	25	1	25	1	25	1	25	1	10	1	20	1	5	1	5
	Analisis Kepegawaian Muda	Bidang Data Dan Pengadaan Pegawai	9	1355	5	750	2	25	1	25	1	25	1	25	1	10	1	20	1	5	1	5
	Praktisi Komputer Muda	Bidang Data Dan Pengadaan Pegawai	9	1355	5	750	2	25	1	25	1	25	1	25	1	10	1	20	1	5	1	5
	Keposisi SDM Aparatur Pertama	Sub Bidang Pengembangan SDM	8	1280	5	750	2	25	1	25	1	25	1	25	1	10	1	20	1	5	1	5
	Analisis Pengembangan SDM Aparatur	Sub Bidang Pengembangan SDM	7	890	5	750	1	25	1	25	1	25	1	25	1	10	1	20	1	5	1	5
	Analisis Komprehensif	Sub Bidang Pengembangan SDM	7	890	5	750	1	25	1	25	1	25	1	25	1	10	1	20	1	5	1	5
	Pengadministrasian Tugas Belajar dan Ijin Belajar	Sub Bidang Pendidikan Dan Pelatihan	9	990	5	750	1	25	1	25	1	25	1	25	1	10	1	20	1	5	1	5
	Analisis Kepegawaian Pertama	Sub Bidang Pendidikan Dan Pelatihan	8	1250	5	750	2	25	1	25	1	25	1	25	1	10	1	20	1	5	1	5
	Analisis Kepegawaian Pertama	Sub Bidang Pendidikan Dan Pelatihan	8	1250	4	550	2	25	1	25	1	25	1	25	1	10	1	20	1	5	1	5
	Analisis Kepegawaian Pertama Lanjutan	Sub Bidang Pendidikan Dan Pelatihan	7	1005	4	550	2	25	1	25	1	25	1	25	1	10	1	20	1	5	1	5
	Analisis Dilat	Sub Bidang Pendidikan Dan Pelatihan	7	890	5	750	1	25	1	25	1	25	1	25	1	10	1	20	1	5	1	5
	Pengelola Penyelenggaraan Dilat	Sub Bidang Pendidikan Dan Pelatihan	8	890	4	550	1	25	1	25	1	25	1	25	1	10	1	20	1	5	1	5
	Pengelola Data	Sub Bidang Pendidikan Dan Pelatihan	6	690	4	550	1	25	1	25	1	25	1	25	1	10	1	20	1	5	1	5
	Analisis Kepegawaian Pertama	Sub Bidang Pendidikan Dan Pelatihan	6	690	4	550	1	25	1	25	1	25	1	25	1	10	1	20	1	5	1	5
	Analisis SDM Aparatur Muda	Bidang Pengembangan Dan Dilat	10	1355	5	750	2	25	1	25	1	25	1	25	1	10	1	20	1	5	1	5
	Analisis Kepegawaian Muda	Bidang Pengembangan Dan Dilat	9	1355	5	750	2	25	1	25	1	25	1	25	1	10	1	20	1	5	1	5
	Analisis Kepegawaian Pertama	Sub Bidang Kepegawaian	8	1280	5	750	2	25	1	25	1	25	1	25	1	10	1	20	1	5	1	5
	Pengantar Rencana Masa	Sub Bidang Kepegawaian	7	890	5	750	1	25	1	25	1	25	1	25	1	10	1	20	1	5	1	5
	Pengelola Data	Sub Bidang Kepegawaian	6	690	4	550	1	25	1	25	1	25	1	25	1	10	1	20	1	5	1	5
	Analisis Kepegawaian Pertama	Sub Bidang Jabatan	6	690	4	550	1	25	1	25	1	25	1	25	1	10	1	20	1	5	1	5
	Analisis Rencana Masa	Sub Bidang Jabatan	7	890	5	750	1	25	1	25	1	25	1	25	1	10	1	20	1	5	1	5
	Pengelola Data	Sub Bidang Jabatan	6	690	4	550	1	25	1	25	1	25	1	25	1	10	1	20	1	5	1	5
	Analisis Kepegawaian Muda	Bidang Kepegawaian Dan Jabatan	6	690	4	550	1	25	1	25	1	25	1	25	1	10	1	20	1	5	1	5

No	Mula Jabatan Penerima dan Jabatan Lingselanj Tersebut	Unit Organisasi	Kelas Jabatan	Harga Jabatan	Faktor 1 Penghasilan (1-5)		Faktor 2 Pengawasan (1-5)		Faktor 3 Pedoman (1-5)		Faktor 4 Komplexitas (1-6)		Faktor 5 Ruang Lingkup (1-6)		Faktor 6 Hubungan (1-4)		Faktor 7 Hubungan (1-4)		Faktor 8 Tingkat Fals (1-3)		Faktor 9 Lingkup Kerja (1-3)	
					1	2	1	2	1	2	1	2	1	2	1	2	1	2	1	2	1	2
1	2	3	4	5	6	7	8	9	10	11	12	13	14	15	16	17	18	19	20	21	22	
	Analisis Kepegawaian Pertama	Sub Bidang Pembinaan Dan Pembaharuan Pegawai	8	1280	5	750	2	125	2	125	3	150	2	75	2	25	1	20	1	5	1	5
	Analisis Pelaksanaan Disiplin	Sub Bidang Pembinaan Dan Pembaharuan Pegawai	7	890	5	750	1	25	1	25	3	25	1	25	1	20	1	20	1	5	1	5
	Penelitian Rencana Mula	Sub Bidang Pembinaan Dan Pembaharuan Pegawai	7	890	5	750	1	25	1	25	3	25	1	25	1	20	1	20	1	5	1	5
	Analisis Kepegawaian Pertama	Sub Bidang Penatausahaan Kepegawaian	8	1280	5	750	2	125	2	125	3	150	2	75	2	25	1	20	1	5	1	5
	Analisis Kesehatan Sumber Daya Manusia Aparatur	Sub Bidang Penatausahaan Kepegawaian	7	890	5	750	1	25	1	25	3	25	1	25	1	20	1	20	1	5	1	5
	Analisis Kinerja	Sub Bidang Penatausahaan Kepegawaian	7	890	5	750	1	25	1	25	3	25	1	25	1	20	1	20	1	5	1	5
	Pengelola Data	Sub Bidang Penatausahaan Kepegawaian	8	890	3	550	1	25	1	25	1	25	1	25	1	20	1	20	1	5	1	5
	Analisis Kepegawaian Muda	Bidang Pembinaan Dan Pembaharuan Kepegawaian	9	1355	5	750	2	125	2	125	3	150	2	75	2	25	1	20	1	5	1	5
25	RUMAH GOETENG PARACIBRATO																					
	Dokter Gigi Utama	Kelompok Jabatan Fungsional	14	2805	7	1250	4	350	4	450	5	225	5	325	3	60	1	20	1	5	2	20
	Dokter Utama	Kelompok Jabatan Fungsional	14	2805	7	1250	4	350	4	450	4	225	5	325	3	60	1	20	1	5	2	20
	Dokter Utama	Kelompok Jabatan Fungsional	14	2805	7	1250	4	350	4	450	4	225	5	325	3	60	1	20	1	5	2	20
	Dokter Gigi Madya	Kelompok Jabatan Fungsional	12	2225	5	950	3	275	4	450	4	225	4	255	2	25	1	20	1	5	2	20
	Dokter Madya	Kelompok Jabatan Fungsional	12	2225	5	950	3	275	4	450	4	225	4	255	2	25	1	20	1	5	2	20
	Dokter Madya	Kelompok Jabatan Fungsional	12	2225	5	950	3	275	4	450	4	225	4	255	2	25	1	20	1	5	2	20
	Apoeker Madya	Kelompok Jabatan Fungsional	11	1925	5	950	2	275	3	275	4	225	3	150	2	25	1	20	1	5	2	20
	Fisikawan Medis Madya	Kelompok Jabatan Fungsional	11	1950	5	950	3	275	3	275	4	225	3	150	2	25	1	20	1	5	2	20
	Fisioterapis Madya	Kelompok Jabatan Fungsional	11	1920	5	950	2	275	3	275	4	225	3	150	2	25	1	20	1	5	2	20
	Mutakhir Madya	Kelompok Jabatan Fungsional	11	1950	5	950	3	275	3	275	4	225	3	150	2	25	1	20	1	5	2	20
	Parata Anastesi Madya	Kelompok Jabatan Fungsional	11	2225	6	950	2	275	3	275	5	150	4	255	3	45	1	20	2	20	2	20
	Perawat Madya	Kelompok Jabatan Fungsional	11	1960	5	950	3	275	3	275	4	225	3	150	2	25	1	20	2	20	2	20
	Parata Laboratorium Kesehatan Madya	Kelompok Jabatan Fungsional	11	1920	5	950	3	275	3	275	4	225	3	150	2	25	1	20	2	20	2	20
	Psikolog Klinis Madya	Kelompok Jabatan Fungsional	11	1960	5	950	3	275	3	275	4	225	3	150	2	25	1	20	2	20	2	20
	IF Radiografer Madya	Kelompok Jabatan Fungsional	11	1960	5	950	3	275	3	275	4	225	3	150	2	25	1	20	2	20	2	20
	Sarbanas Madya	Kelompok Jabatan Fungsional	11	1770	5	950	3	275	3	275	4	225	3	150	2	25	1	20	1	5	1	5
	Bidan Madya	Kelompok Jabatan Fungsional	11	1920	5	950	3	275	3	275	4	225	3	150	2	25	1	20	1	5	1	5
	IF Teknis Elektronik dan Madya	Kelompok Jabatan Fungsional	11	1960	5	950	3	275	3	275	4	225	3	150	2	25	1	20	2	20	2	20
	Parata Komputer Pertama	Sub Bagian Program Dan Humas	8	1280	5	750	2	125	1	125	3	150	2	75	2	25	1	20	1	5	1	5
	Paratur Program Anggaran dan Pelaporan	Sub Bagian Program Dan Humas	7	890	5	750	1	25	1	25	2	25	1	25	1	20	1	20	1	5	1	5
	Analisis Sistem Informasi	Sub Bagian Program Dan Humas	7	890	5	750	1	25	1	25	2	25	1	25	1	20	1	20	1	5	1	5
	Anggota Layanan Keumatan	Sub Bagian Program Dan Humas	5	690	4	550	1	25	1	25	1	25	1	25	1	20	1	20	1	5	1	5
	Pengelola Program dan Kegiatan	Sub Bagian Program Dan Humas	5	690	4	550	1	25	1	25	1	25	1	25	1	20	1	20	1	5	1	5
	Anggota	Sub Bagian Keuangan	7	890	5	750	1	25	1	25	2	25	1	25	1	20	1	20	1	5	1	5
	Penyuluhan Keuangan	Sub Bagian Keuangan	7	890	5	750	1	25	1	25	2	25	1	25	1	20	1	20	1	5	1	5
	Verifikasi Keuangan	Sub Bagian Keuangan	5	690	4	550	1	25	1	25	1	25	1	25	1	20	1	20	1	5	1	5
	Pengelola Keuangan	Sub Bagian Keuangan	5	690	4	550	1	25	1	25	1	25	1	25	1	20	1	20	1	5	1	5
	Revisi Internal Keuangan	Sub Bagian Keuangan	5	690	4	550	1	25	1	25	1	25	1	25	1	20	1	20	1	5	1	5
	Revisi Internal Penjualan	Sub Bagian Keuangan	5	690	4	550	1	25	1	25	1	25	1	25	1	20	1	20	1	5	1	5
	Analisis Kepegawaian Pertama	Sub Bagian Umum	5	1280	5	750	2	125	2	125	3	150	2	75	2	25	1	20	1	5	1	5
	Analisis Sumber Daya Manusia Aparatur	Sub Bagian Umum	7	890	5	750	1	25	1	25	2	25	1	25	1	20	1	20	1	5	1	5
	Pelayanan Cabutan Barang Mula	Sub Bagian Umum	7	890	5	750	1	25	1	25	1	25	1	25	1	20	1	20	1	5	1	5
	Pelayanan Kepegawaian	Sub Bagian Umum	5	690	4	550	1	25	1	25	1	25	1	25	1	20	1	20	1	5	1	5

No.	Nama Jabatan Fungsional dan Jabatan Fungsional Tertentu	Unit Organisasi	Kelas Jabatan	Marga Jabatan	Faktor 1 Pengetahuan (1-9)	Faktor 2 Penguasaan (1-5)	Faktor 3 Penilaian (1-5)	Faktor 4 Kompleksitas (1-8)	Faktor 5 Ruang Lingkup (1-6)	Faktor 6 Hubungan Hierarki (1-4)	Faktor 7 Hubungan [1-4]	Faktor 8 Tentukan Rik (1-8)	Faktor 9 Lingkungan Kerja (1-3)									
1	2	3	4	5	6	7	8	9	10	11	12	13	14									
	UJ Teknis Elektromedis Portaria	Seksi Pelayanan Medis Dan Keperawatan	8	1510	5	750	2	125	2	125	3	150	2	75	2	25	1	20	2	10	2	20
	Teknis Imunisasi Daerah Perwella	Seksi Pelayanan Medis Dan Keperawatan	8	1430	4	550	3	275	2	125	3	150	2	75	2	25	1	20	1	5	1	5
	Akademik Anestesi Mahir	Seksi Pelayanan Medis Dan Keperawatan	7	1020	4	550	2	125	2	125	2	75	2	75	2	25	1	20	1	5	2	20
	Asisten Perawat Anestesi Mahir	Seksi Pelayanan Medis Dan Keperawatan	7	1015	4	550	2	125	2	125	1	75	2	75	2	25	2	50	2	10	2	20
	Bidan Mahir	Seksi Pelayanan Medis Dan Keperawatan	7	1005	4	550	2	125	2	125	2	75	2	75	2	25	1	20	1	5	1	5
	Fisioterapis Poliklinik Lanjutan	Seksi Pelayanan Medis Dan Keperawatan	7	1000	4	550	2	125	2	125	2	75	2	75	2	25	1	20	1	5	1	5
	Okupasi Terapi Poliklinik Lanjutan	Seksi Pelayanan Medis Dan Keperawatan	7	1005	4	550	2	125	2	125	2	75	2	75	2	25	1	20	1	5	1	5
	Perawat Gigi Mahir	Seksi Pelayanan Medis Dan Keperawatan	7	1035	4	550	2	125	2	125	2	75	2	75	2	25	1	20	2	10	2	20
	Perawat Mahir	Seksi Pelayanan Medis Dan Keperawatan	7	1035	4	550	2	125	2	125	2	75	2	75	2	25	1	20	2	10	2	20
	Praktisi Laboratorium Kesehatan Poliklinik Lanjutan	Seksi Pelayanan Medis Dan Keperawatan	7	1005	4	550	2	125	2	125	2	75	2	75	2	25	1	20	1	5	1	5
	Radiografer Poliklinik Lanjutan	Seksi Pelayanan Medis Dan Keperawatan	7	1035	4	550	2	125	2	125	2	75	2	75	2	25	1	20	2	10	2	20
	Sanitasi Poliklinik Lanjutan	Seksi Pelayanan Medis Dan Keperawatan	7	1020	4	550	2	125	2	125	2	75	2	75	2	25	1	20	1	5	2	20
	Teknis Elektromedis Poliklinik Lanjutan	Seksi Pelayanan Medis Dan Keperawatan	7	1035	4	550	2	125	2	125	2	75	2	75	2	25	1	20	2	10	2	20
	Teknis Transfusi Darah Poliklinik Lanjutan	Seksi Pelayanan Medis Dan Keperawatan	7	1000	4	550	2	125	2	125	2	75	2	75	2	25	1	20	1	5	1	5
	Penjaja Keperawatan	Seksi Pelayanan Medis Dan Keperawatan	6	630	4	550	1	25	1	25	1	25	1	25	1	10	1	20	1	5	1	5
	Penjaja Bimbingan dan Konseling	Seksi Pelayanan Medis Dan Keperawatan	6	630	4	550	1	25	1	25	1	25	1	25	1	10	1	20	1	5	1	5
	Penjaja Pelayanan Kesehatan	Seksi Pelayanan Medis Dan Keperawatan	6	630	4	550	1	25	1	25	1	25	1	25	1	10	1	20	1	5	1	5
	Polisi Apoteker Terampil	Seksi Pelayanan Medis Dan Keperawatan	6	735	4	550	1	25	1	25	1	25	2	75	1	10	1	20	1	5	2	20
	Polisi Parasitologi Terampil	Seksi Pelayanan Medis Dan Keperawatan	6	635	4	550	1	25	2	125	1	25	1	25	2	25	1	20	2	10	2	20
	Bidan Terampil	Seksi Pelayanan Medis Dan Keperawatan	6	790	4	550	1	25	1	25	1	25	2	75	1	10	2	20	1	5	1	5
	Teknisi Radiografi	Seksi Pelayanan Medis Dan Keperawatan	6	790	4	550	1	25	1	25	1	25	2	75	1	10	1	20	1	5	1	5
	Okupasi Terapi Poliklinik	Seksi Pelayanan Medis Dan Keperawatan	6	790	4	550	1	25	1	25	1	25	2	75	1	10	2	20	1	5	1	5
	Perawat Gigi Terampil	Seksi Pelayanan Medis Dan Keperawatan	6	790	4	550	1	25	1	25	1	25	2	75	1	10	1	20	2	10	2	20
	Perawat Terampil	Seksi Pelayanan Medis Dan Keperawatan	6	790	4	550	1	25	1	25	1	25	2	75	1	10	1	20	2	10	2	20
	Teknisi Laboratorium Kesehatan Poliklinik	Seksi Pelayanan Medis Dan Keperawatan	6	790	4	550	1	25	1	25	1	25	2	75	1	10	1	20	1	5	1	5
	Radiografer Poliklinik	Seksi Pelayanan Medis Dan Keperawatan	6	790	4	550	1	25	1	25	1	25	2	75	1	10	2	20	1	5	2	20
	Sanitasi Poliklinik	Seksi Pelayanan Medis Dan Keperawatan	6	795	4	550	1	25	1	25	1	25	2	75	1	10	1	20	1	5	2	20
	Teknis Transfusi Darah Poliklinik	Seksi Pelayanan Medis Dan Keperawatan	6	790	4	550	1	25	1	25	1	25	2	75	1	10	1	20	1	5	1	5
	Keperawatan Umum	Seksi Pelayanan Medis Dan Keperawatan	5	490	3	390	1	25	1	25	1	25	1	25	1	10	1	20	1	5	1	5
	Perawatan Umum	Seksi Pelayanan Medis Dan Keperawatan	5	390	2	290	1	25	1	25	1	25	1	25	1	10	1	20	1	5	1	5
	Keperawatan Anak	Seksi Pelayanan Medis Dan Keperawatan	4	430	1	300	1	25	2	125	1	25	1	25	1	10	1	20	1	5	1	5
	Perawat Rawat	Seksi Pelayanan Medis Dan Keperawatan	1	130	1	30	1	25	1	25	1	25	1	25	1	10	1	20	1	5	1	5
	Dokter Gigi Muda	Bidang Pelayanan	12	1670	5	750	3	275	3	275	3	150	3	150	2	25	1	20	1	5	2	20
	Dokter Bedah	Bidang Pelayanan	13	1720	6	950	3	275	2	125	3	150	3	150	2	25	1	20	1	5	2	20
	Dokter Bedah	Bidang Pelayanan	12	1720	6	950	3	275	2	125	3	150	3	150	2	25	1	20	1	5	2	20
	Apoteker Muda	Bidang Pelayanan	9	1370	5	750	2	125	2	125	3	150	3	150	2	25	1	20	1	5	2	20
	Revisi Medis Muda	Bidang Pelayanan	9	1550	6	950	2	125	2	125	3	150	3	150	2	25	1	20	1	5	1	5
	Fisioterapis Muda	Bidang Pelayanan	9	1558	6	950	2	125	2	125	3	150	3	150	2	25	1	20	1	5	1	5
	Nutrisi Muda	Bidang Pelayanan	9	1550	6	950	2	125	2	125	3	150	3	150	2	25	1	20	1	5	1	5
	Teknis Anestesi Muda	Bidang Pelayanan	9	1600	5	750	3	275	2	125	3	150	3	150	2	25	1	20	2	10	2	20
	Perawat Muda	Bidang Pelayanan	9	1585	5	750	2	125	2	125	3	150	3	150	2	25	1	20	2	10	2	20
	Praktisi Laboratorium Kesehatan Muda	Bidang Pelayanan	9	1598	5	750	2	125	2	125	3	150	3	150	2	25	1	20	1	5	1	5
	Radiografer Muda	Bidang Pelayanan	9	1585	5	750	2	125	2	125	3	150	3	150	2	25	1	20	2	10	2	20
	Il. Radiografi Muda	Bidang Pelayanan	9	1585	5	750	2	125	2	125	3	150	3	150	2	25	1	20	2	10	2	20
	Sanitasi Muda	Bidang Pelayanan	11	1570	5	750	2	125	2	125	3	150	3	150	2	25	1	20	1	5	2	20
	Dokter Portaria	Bidang Pelayanan	9	1570	6	950	2	125	2	125	3	150	3	150	2	25	1	20	1	5	2	20

No.	Nama Jabatan Publikasi dan Jabatan Fungsional Tertentu	Unit Organisasi	Kelas Jabatan	Gaji Jabatan	Faktor 1 Penghasilan (1-4)	Faktor 2 Pengawasan (1-5)	Faktor 3 Pendidikan (1-5)	Faktor 4 Kompetensi (1-6)	Faktor 5 Ruang Lingkup (1-6)	Faktor 6 Hubungan Pribadi (1-4)	Faktor 7 Hubungan (1-4)	Faktor 8 Jumlah Publikasi (1-3)	Faktor 9 Jangkauan Kerja (1-3)	
1	2	3	4	5	6	7	8	9	10	11	12	13	14	
	Dokter Pertama	Ruang Pelayanan	D	1570	5	950	3	275	2	125	2	75	2	20
	Dokter Gigi Pertama	Ruang Pelayanan	D	1570	5	750	2	125	2	125	5	150	3	15
	Bahan Milik	Ruang Pelayanan	D	1550	5	750	2	125	2	125	5	150	3	15
	Spesialist Elektromedik Alutsa	Ruang Pelayanan	D	1785	7	720	2	125	2	125	5	150	3	15
	Pengelola Pengadaan Barang/Jasa Lainnya	Seksi Pengadaan	B	600	5	750	2	125	2	125	5	150	3	15
	Perwakilan Kehutanan Berbagi Menterik	Seksi Pengadaan	7	430	5	750	1	25	1	25	1	25	1	5
	Pranala Ruang dan Jasa	Seksi Pengadaan	B	430	4	550	1	25	1	25	1	25	1	5
	Pengelola Rencanakuat Barang Milik Daerah	Seksi Pengadaan	B	430	4	550	1	25	1	25	1	25	1	5
	Pengolah Makanan	Seksi Pengadaan	B	430	4	550	1	25	1	25	1	25	1	5
	Pengasas Rencanakuat Contes	Seksi Pengadaan	B	430	4	550	1	25	1	25	1	25	1	5
	Pengasas Rencanakuat Umum	Seksi Pengadaan	B	430	4	550	1	25	1	25	1	25	1	5
	Pranala Bakti	Seksi Pengadaan	1	130	1	50	1	25	1	25	1	25	1	5
	Penyusun Kebijakan Ruang dan Work	Seksi Pengendalian Dan Pemeliharaan Sarana	7	430	5	750	1	25	1	25	1	25	1	5
	Pengelola Pelayanan Fungsional Diagnostik dan Logistik	Seksi Pengendalian Dan Pemeliharaan Sarana	B	620	4	550	1	25	1	25	1	25	1	5
	Pengelola Fasilitas Akreditasi Kesehatan	Seksi Pengendalian Dan Pemeliharaan Sarana	B	620	4	550	1	25	1	25	1	25	1	5
	Teknisi Sarana dan Prasarana	Seksi Pengendalian Dan Pemeliharaan Sarana	B	430	3	350	1	25	1	25	1	25	1	5
	Perencana Umum	Seksi Pengendalian Dan Pemeliharaan Sarana	B	430	3	350	1	25	1	25	1	25	1	5
	Bantu Rumah Sakit	Seksi Pengendalian Dan Pemeliharaan Sarana	B	330	2	350	1	25	1	25	1	25	1	5
	Pranala Bakti	Seksi Pengendalian Dan Pemeliharaan Sarana	1	130	1	50	1	25	1	25	1	25	1	5
	Analisis Penilaian dan Akreditasi	Seksi Bina, Litbang Dan Akreditasi	7	430	5	750	1	25	1	25	1	25	1	5
	Analisis Pengembangan SDM Aparatur	Seksi Bina, Litbang Dan Akreditasi	7	430	5	750	1	25	1	25	1	25	1	5
	Pengelola Penelitian	Seksi Bina, Litbang Dan Akreditasi	6	430	5	550	1	25	1	25	1	25	1	5
	Pengadministrasi Umum	Seksi Bina, Litbang Dan Akreditasi	5	430	5	350	1	25	1	25	1	25	1	5
	Penyusun Medis Penyakit	Seksi Rekam Medis	8	1260	7	550	3	275	2	125	3	75	2	20
	Penyusun Medis Pelaksana Lanjutan	Seksi Rekam Medis	7	1035	6	550	2	125	2	125	2	75	2	20
	Penyusun Medis Pelaksana	Seksi Rekam Medis	6	770	5	550	1	25	1	25	1	75	2	20
	Pengelola Data	Seksi Rekam Medis	5	620	4	550	1	25	1	25	1	75	2	20
	Pengadministrasi Rekam Medis dan Informasi	Seksi Rekam Medis	5	430	3	350	1	25	1	25	1	75	2	20
	Pranala Bakti	Seksi Rekam Medis	1	130	1	50	1	25	1	25	1	75	2	20
27	ASUP (ASST) Medya													
	Dokter Medya	Kelempok Jabatan Fungsional	10	1570	5	950	3	275	4	125	4	150	3	20
	Dokter Gigi Medya	Kelempok Jabatan Fungsional	12	2275	6	950	3	275	4	125	4	150	3	20
	Perawat Medya	Kelempok Jabatan Fungsional	14	1545	6	950	3	275	4	125	4	150	3	20
	Apoteker Medya	Kelempok Jabatan Fungsional	14	1545	6	950	3	275	4	125	4	150	3	20
	Bahan Medya	Kelempok Jabatan Fungsional	11	1545	6	950	3	275	4	125	4	150	3	20
	Perawat Medya	Kelempok Jabatan Fungsional	11	1545	6	950	3	275	4	125	4	150	3	20
	Mahasiswa Medya	Kelempok Jabatan Fungsional	11	1545	6	950	3	275	4	125	4	150	3	20
	Perawat Medya	Kelempok Jabatan Fungsional	11	2075	6	950	3	275	4	125	4	150	3	20
	Perawat Jabatan Umum Kesehatan Medya	Kelempok Jabatan Fungsional	11	1545	6	950	3	275	4	125	4	150	3	20
	Perawat Medya	Kelempok Jabatan Fungsional	11	1545	6	950	3	275	4	125	4	150	3	20

No.	Nama Jabatan Pelaksana dan Jabatan Fungsional Terbaca	Unit Organisasi	Kelas Jabatan	Jenis Jabatan	Faktor 1 Penguasaan (1-6)	Faktor 2 Penguasaan (1-5)	Faktor 3 Pedoman (1-5)	Faktor 4 Kompleksitas (1-6)	Faktor 5 Ruang Lingkup (1-6)	Faktor 6 Hubungan Pribadi (1-4)	Faktor 7 Hubungan (1-4)	Faktor 8 Tuntutan Etik (1-6)	Faktor 9 Lingkup Kerja (1-3)									
1	2	3	4	5	6	7	8	9	10	11	12	13	14									
	Sarbitar Medya	Keompok Jabatan Fungsional	1	1830	6	950	3	275	3	275	4	225	3	150	2	25	1	20	1	5	1	5
	IT Teknis Elektromedik Medya	Keompok Jabatan Fungsional	11	1560	6	950	3	275	3	275	4	225	3	150	2	25	1	20	1	5	1	5
	Administratif Kesehatan Medya	Keompok Jabatan Fungsional	11	1830	6	950	3	275	3	275	4	225	3	150	2	25	1	20	1	5	1	5
	Dokter Muda	Keompok Jabatan Fungsional	10	1720	6	950	3	275	3	275	4	225	3	150	2	25	1	20	1	5	1	5
	Dokter Gigi Muda	Keompok Jabatan Fungsional	10	1870	6	950	3	275	3	275	3	150	3	150	2	25	1	20	1	5	1	5
	Dokter Muda	Keompok Jabatan Fungsional	10	1720	6	950	3	275	3	275	4	225	3	150	2	25	1	20	1	5	1	5
	Dokter Perinata	Keompok Jabatan Fungsional	9	1870	6	950	2	125	2	125	3	150	3	150	2	25	1	20	1	5	1	5
	Dokter Gigi Perinata	Keompok Jabatan Fungsional	9	1770	6	950	2	125	2	125	4	225	3	150	2	25	1	20	1	5	1	5
	Dokter Perinata	Keompok Jabatan Fungsional	9	1870	6	950	2	125	2	125	3	150	3	150	2	25	1	20	1	5	1	5
	Apoteker Muda	Keompok Jabatan Fungsional	9	1770	6	950	2	125	2	125	3	150	3	150	2	25	1	20	1	5	1	5
	Dieta Muda	Keompok Jabatan Fungsional	9	1855	6	950	2	125	2	125	3	150	3	150	2	25	1	20	1	5	1	5
	Perawat Muda	Keompok Jabatan Fungsional	9	1835	6	950	2	125	2	125	3	150	3	150	2	25	1	20	1	5	1	5
	Nutrisi Muda	Keompok Jabatan Fungsional	9	1855	6	950	2	125	2	125	3	150	3	150	2	25	1	20	1	5	1	5
	Rumah Sakit Muda	Keompok Jabatan Fungsional	9	1805	6	950	3	275	2	125	3	150	3	150	3	60	1	90	1	90	1	90
	Pranata Laboratorium Kesehatan Muda	Keompok Jabatan Fungsional	9	1855	6	950	2	125	2	125	3	150	3	150	2	25	1	20	1	5	1	5
	Fisioterapi Muda	Keompok Jabatan Fungsional	9	1835	6	950	2	125	2	125	3	150	3	150	2	25	1	20	1	5	1	5
	Sarbitar Muda	Keompok Jabatan Fungsional	9	1870	6	950	2	125	2	125	3	150	3	150	2	25	1	20	1	5	1	5
	IT Teknis Elektromedik Muda	Keompok Jabatan Fungsional	9	1835	6	950	2	125	2	125	3	150	3	150	2	25	1	20	1	5	1	5
	Keompok Pengajaran Bahasa Muda	Keompok Jabatan Fungsional	9	1845	6	950	2	125	2	125	3	150	3	150	2	25	1	20	1	5	1	5
	Pranata Komputer Muda	Keompok Jabatan Fungsional	9	1855	6	950	2	125	2	125	3	150	3	150	2	25	1	20	1	5	1	5
	Pranata Hubungan Masyarakat Muda	Keompok Jabatan Fungsional	9	1855	6	950	2	125	2	125	3	150	3	150	2	25	1	20	1	5	1	5
	Analisis Kepegawaian Muda	Keompok Jabatan Fungsional	9	1855	6	950	2	125	2	125	3	150	3	150	2	25	1	20	1	5	1	5
	Administrasi Kesehatan Muda	Keompok Jabatan Fungsional	9	1855	6	950	2	125	2	125	3	150	3	150	2	25	1	20	1	5	1	5
	Manajemen Pengadaan Barang/Jasa Pertama	Sub Bagian Tata Usaha	8	1810	5	750	2	125	2	125	3	150	2	75	2	25	2	50	1	5	1	5
	Manajemen Komputer Pertama	Sub Bagian Tata Usaha	8	1802	5	750	2	125	2	125	3	150	2	75	2	25	1	20	1	5	1	5
	Manajemen Hubungan Masyarakat Pertama	Sub Bagian Tata Usaha	8	1802	5	750	2	125	2	125	3	150	2	75	2	25	1	20	1	5	1	5
	Manajemen Kepegawaian Pertama	Sub Bagian Tata Usaha	8	1802	5	750	2	125	2	125	3	150	2	75	2	25	1	20	1	5	1	5
	Manajemen Hubungan Masyarakat Pertama	Sub Bagian Tata Usaha	8	1830	4	550	3	275	2	125	3	150	2	75	2	25	1	20	1	5	1	5
	Manajemen Kesehatan Dasar dan Umum	Sub Bagian Tata Usaha	7	890	5	750	1	25	1	25	1	25	1	25	1	10	1	20	1	5	1	5
	Manajemen Hubungan Masyarakat Pelaksanaan Lanjutan	Sub Bagian Tata Usaha	7	1005	4	550	2	125	2	125	2	75	2	75	2	25	1	20	1	5	1	5
	Manajemen Hubungan Masyarakat Pelaksanaan	Sub Bagian Tata Usaha	8	790	4	550	1	25	1	25	1	25	1	25	1	10	1	20	1	5	1	5
	Manajemen Kepegawaian	Sub Bagian Tata Usaha	8	690	4	550	1	25	1	25	1	25	1	25	1	10	1	20	1	5	1	5
	Manajemen Gudang	Sub Bagian Tata Usaha	8	690	4	550	1	25	1	25	1	25	1	25	1	10	1	20	1	5	1	5
	Manajemen Pemeliharaan Fasilitas Mekanik Rumah	Sub Bagian Tata Usaha	8	690	4	550	1	25	1	25	1	25	1	25	1	10	1	20	1	5	1	5
	Manajemen Administrasi Umum	Sub Bagian Tata Usaha	5	490	3	350	1	25	1	25	1	25	1	25	1	10	1	20	1	5	1	5
	Manajemen Sarana dan Prasarana	Sub Bagian Tata Usaha	5	490	3	350	1	25	1	25	1	25	1	25	1	10	1	20	1	5	1	5
	Manajemen Keamanan	Sub Bagian Tata Usaha	3	390	2	200	1	25	1	25	1	25	1	25	1	10	1	20	1	5	1	5
	Manajemen	Sub Bagian Tata Usaha	3	390	2	200	1	25	1	25	1	25	1	25	1	10	1	20	1	5	1	5
	Manajemen Kesehatan	Sub Bagian Tata Usaha	1	190	1	50	1	25	1	25	1	25	1	25	1	10	1	20	1	5	1	5
	Manajemen	Sub Bagian Keuangan	7	890	5	750	1	25	1	25	1	25	1	25	1	10	1	20	1	5	1	5
	Manajemen Program Anggaran dan Pelaporan	Sub Bagian Keuangan	7	890	5	750	1	25	1	25	1	25	1	25	1	10	1	20	1	5	1	5
	Manajemen Laporan Keuangan	Sub Bagian Keuangan	7	890	5	750	1	25	1	25	1	25	1	25	1	10	1	20	1	5	1	5
	Manajemen Keuangan	Sub Bagian Keuangan	8	690	4	550	1	25	1	25	1	25	1	25	1	10	1	20	1	5	1	5
	Manajemen Keuangan	Sub Bagian Keuangan	8	690	4	550	1	25	1	25	1	25	1	25	1	10	1	20	1	5	1	5
	Manajemen Keuangan	Sub Bagian Keuangan	8	690	4	550	1	25	1	25	1	25	1	25	1	10	1	20	1	5	1	5
	Manajemen Keuangan	Sub Bagian Keuangan	5	490	3	350	1	25	1	25	1	25	1	25	1	10	1	20	1	5	1	5

No.	Nama Jabatan/Posisi atau Jelaskan Fungsinya Terdapat	Unit Organisasi	Kelas Kategori	Harga Jabatan	Faktor 1 Penerhasilan (1-5)	Faktor 2 Pengawasan (1-5)	Faktor 3 Pedoman (1-5)	Faktor 4 Kompleksitas (1-6)	Faktor 5 Ruang Lingkup (1-6)	Faktor 6 Hubungan Pribadi (1-4)	Faktor 7 Hubungan (1-4)	Faktor 8 Tuntutan Fisik (1-3)	Faktor 9 Lingkungan Kerja (1-3)
1	2	3	4	5	6	7	8	9	10	11	12	13	14
	Penyaji Instruksi Pendidikan	Ses. Bagian Kurikulum	5	690	3	350	1	25	1	25	1	5	1
	Pertukar Media Penyaji	Ses. Bagian Rekam Medis	8	1.260	4	550	2	125	2	150	2	20	2
	Pertukar Media Pelaksanaan Lanjutan	Ses. Bagian Rekam Medis	7	1.055	4	550	2	125	2	75	2	20	2
	Pertukar Media Pelaksana	Ses. Bagian Rekam Medis	6	750	4	550	1	25	2	75	1	20	2
	Penyaji Instruksi Recam. Medis dan Informad	Ses. Bagian Rekam Medis	5	490	4	550	1	25	1	25	1	5	1
	Bidat Pertama	Seksi Keperawatan	8	1.260	5	750	2	125	2	75	2	20	1
	Perawat Pertama	Seksi Keperawatan	8	1.310	5	750	2	125	2	75	2	20	2
	Bidat Penyaji	Seksi Keperawatan	8	1.260	4	550	2	125	2	75	1	5	1
	Perawat Penyaji	Seksi Keperawatan	8	1.260	4	550	2	125	2	75	2	20	2
	Bidat Mahir	Seksi Keperawatan	7	1.005	4	550	2	125	2	75	2	20	1
	Perawat Mahir	Seksi Keperawatan	7	1.055	4	550	2	125	2	75	2	20	2
	Perawat G.g. Mahir	Seksi Keperawatan	7	1.055	4	550	2	125	2	75	2	20	2
	Bidat Terampil	Seksi Keperawatan	6	740	4	550	1	25	1	10	1	5	1
	Perawat Terampil	Seksi Keperawatan	6	770	4	550	1	25	1	10	1	5	1
	Pengelola Keperawatan	Seksi Keperawatan	6	690	4	550	1	25	1	10	1	5	1
	Administrator Eksekutif Pertama	Seksi Pelayanan Medis	8	1.260	5	750	2	125	2	75	2	20	1
	Asesor Pertama	Seksi Pelayanan Medis	8	1.265	5	750	2	125	2	75	2	20	1
	Nutrisionis Pertama	Seksi Pelayanan Medis	8	1.260	5	750	2	125	2	75	2	20	1
	Perata Anestesi Pertama	Seksi Pelayanan Medis	8	1.400	5	750	2	125	2	150	2	20	2
	Pranata Laboratorium Kesehatan Pertama	Seksi Pelayanan Medis	8	1.260	5	750	2	125	2	75	2	20	1
	B. Radiograf Pertama	Seksi Pelayanan Medis	8	1.310	5	750	2	125	2	75	2	20	2
	Sanitarian Pertama	Seksi Pelayanan Medis	8	1.265	5	750	2	125	2	75	2	20	1
	B. Teknis Elektromedis Pertama	Seksi Pelayanan Medis	8	1.310	5	750	2	125	2	75	2	20	2
	Teknis Elektromedis Penyaji	Seksi Pelayanan Medis	8	1.260	4	550	2	125	2	75	2	20	2
	Sanitarian Penyaji	Seksi Pelayanan Medis	8	1.265	4	550	2	125	2	75	2	20	1
	Beklograf Penyaji	Seksi Pelayanan Medis	8	1.260	4	550	2	125	2	75	2	20	2
	Pranata Laboratorium Kesehatan Pertama	Seksi Pelayanan Medis	8	1.260	4	550	2	125	2	75	2	20	1
	Akhir Perata Anestesi Penyaji	Seksi Pelayanan Medis	8	1.260	4	550	2	125	2	75	2	20	2
	Nutrisionis Penyaji	Seksi Pelayanan Medis	8	1.260	4	550	2	125	2	75	2	20	1
	Akhir Apoteker Penyaji	Seksi Pelayanan Medis	8	1.260	4	550	2	125	2	75	2	20	2
	Teknis Elektromedis Pertama Lanjutan	Seksi Pelayanan Medis	7	1.055	4	550	2	125	2	75	2	20	2
	Sanitarian Pelaksanaan Lanjutan	Seksi Pelayanan Medis	7	1.055	4	550	2	125	2	75	2	20	2
	Radiograf Pelaksanaan Lanjutan	Seksi Pelayanan Medis	7	1.055	4	550	2	125	2	75	2	20	2
	Pranata Laboratorium Kesehatan Pelaksanaan Lanjutan	Seksi Pelayanan Medis	7	1.005	4	550	2	125	2	75	2	20	1
	Akhir Perata Anestesi Mahir	Seksi Pelayanan Medis	7	1.015	4	550	2	125	2	75	2	20	2
	Nutrisionis Mahir	Seksi Pelayanan Medis	7	1.005	4	550	2	125	2	75	2	20	1
	Akhir Apoteker Mahir	Seksi Pelayanan Medis	7	1.010	4	550	2	125	2	75	2	20	2
	Teknis Elektromedis Pelaksanaan	Seksi Pelayanan Medis	6	770	4	550	1	25	1	10	1	5	2
	Sanitarian Pelaksanaan	Seksi Pelayanan Medis	6	755	4	550	1	25	1	10	1	5	2
	Beklograf Pelaksanaan	Seksi Pelayanan Medis	6	770	4	550	1	25	1	10	1	5	2
	Pranata Laboratorium Kesehatan Pelaksanaan	Seksi Pelayanan Medis	6	740	4	550	1	25	1	10	1	5	1
	Akhir Perata Anestesi Terampil	Seksi Pelayanan Medis	6	630	4	550	1	25	1	10	1	5	2
	Nutrisionis Terampil	Seksi Pelayanan Medis	6	640	4	550	1	25	1	10	1	5	1
	Pengelola Rawat Inap/Revisi/efektifitas dan Kelembutan dan Esoknya Kerja (4)	Seksi Pelayanan Medis	6	690	4	550	1	25	1	10	1	5	1
	Pengelola Rawat Inap/Revisi/efektifitas dan Kelembutan dan Esoknya Kerja (4)	Seksi Pelayanan Medis	6	690	4	550	1	25	1	10	1	5	1

No	Mina Jabatan Pelaksana dan Jabatan Fungsional Terentu	Unit Organisasi	Kelas Jabatan	Harga Jabatan	Faktor 1 Penghasilan (1-6)	Faktor 2 Penghasilan (1-5)	Faktor 3 Pendidikan (1-5)	Faktor 4 Kompleksitas (1-5)	Faktor 5 Kurang Tinggi (3-6)	Faktor 6 Hubungan Pribadi (1-4)	Faktor 7 Hubungan (1-4)	Faktor 8 Jumlah Filo (1-3)	Faktor 9 Lingkungan Kerja (1-3)	
1	2	3	4	5	6	7	8	9	10	11	12	13	14	
	Revisi dan Koordinasi	Seksi Pelayanan Masyarakat	6	390	4	550	1	25	1	25	1	20	1	5
	Revisi dan Limbah	Seksi Pelayanan Masyarakat	6	390	4	550	1	25	1	25	1	20	1	5
	Revisi dan Makanan	Seksi Pelayanan Masyarakat	6	390	4	550	1	25	1	25	1	20	1	5
	Revisi dan Obat dan Alat: Alat Kesehatan	Seksi Pelayanan Masyarakat	6	390	4	550	1	25	1	25	1	20	1	5
	Revisi dan Administrasi Gedung, Pamaran	Seksi Pelayanan Masyarakat	5	390	3	550	1	25	1	25	1	20	1	5
	Revisi dan Administrasi	Seksi Pelayanan Masyarakat	4	340	2	200	1	25	2	125	1	20	1	5
	Revisi dan Rumah Sakit	Seksi Pelayanan Masyarakat	3	340	2	200	1	25	1	25	1	20	1	5
	Revisi dan Jarak Jauh	Seksi Pelayanan Masyarakat	3	340	2	200	1	25	1	25	1	20	1	5
23	Bidang Perencanaan, Pelaksanaan dan Pengawasan													
	Bekas	Sub Bagian Tata Usaha	7	390	5	750	1	25	1	25	1	20	1	5
	Revisi dan Program Anggaran dan Pelaporan	Sub Bagian Tata Usaha	7	390	5	750	1	25	1	25	1	20	1	5
	Revisi dan Kompetensi	Sub Bagian Tata Usaha	6	390	4	550	1	25	1	25	1	20	1	5
	Revisi dan Pemanfaatan Lahan MLL Daerah	Sub Bagian Tata Usaha	8	390	4	550	1	25	1	25	1	20	1	5
	Revisi dan Sistem Keuangan	Sub Bagian Tata Usaha	6	390	4	550	1	25	1	25	1	20	1	5
	Revisi dan Administrasi Umum	Sub Bagian Tata Usaha	5	390	3	350	1	25	1	25	1	20	1	5
	Revisi dan Administrasi Keuangan	Sub Bagian Tata Usaha	5	390	3	350	1	25	1	25	1	20	1	5
	Revisi dan	Sub Bagian Tata Usaha	3	340	2	200	1	25	1	25	1	20	1	5
	Revisi dan	Sub Bagian Tata Usaha	1	150	1	50	1	25	1	25	1	20	1	5
	Revisi dan Rehabilitasi Teknik dan Bangunan	Seksi Rehabilitasi dan Rekonstruksi	7	390	5	750	1	25	1	25	1	20	1	5
	Revisi dan Bencana	Seksi Rehabilitasi dan Rekonstruksi	7	390	5	750	1	25	1	25	1	20	1	5
	Revisi dan	Seksi Rehabilitasi dan Rekonstruksi	6	390	4	550	1	25	1	25	1	20	1	5
	Revisi dan Penyedia	Seksi Koordinasi dan Logistik	9	1520	5	750	2	125	2	125	4	125	3	50
	Revisi dan Bencana	Seksi Koordinasi dan Logistik	7	390	5	750	1	25	1	25	1	20	1	5
	Revisi dan Program Perencanaan Operatif	Seksi Koordinasi dan Logistik	6	390	4	550	1	25	1	25	1	20	1	5
	Revisi dan Pelaksanaan Kegiatan	Seksi Koordinasi dan Logistik	6	390	4	550	2	125	2	125	2	125	3	50
	Revisi dan Logistik	Seksi Koordinasi dan Logistik	5	390	4	550	1	25	1	25	1	20	1	5
	Revisi dan	Seksi Koordinasi dan Logistik	6	390	4	550	1	25	1	25	1	20	1	5
	Revisi dan Data	Seksi Koordinasi dan Logistik	6	390	4	550	1	25	1	25	1	20	1	5
	Revisi dan Pelaksanaan	Seksi Koordinasi dan Logistik	7	390	4	550	2	125	1	25	2	125	3	50
	Revisi dan Pelaksanaan	Seksi Koordinasi dan Logistik	5	390	3	350	1	25	1	25	1	20	1	5
	Operator, Makin	Seksi Koordinasi dan Logistik	5	390	3	350	1	25	1	25	1	20	1	5
	Revisi dan Pelaksanaan Pemula	Seksi Koordinasi dan Logistik	6	390	3	350	1	25	2	125	2	125	3	50
	Revisi dan	Seksi Koordinasi dan Logistik	3	340	2	200	1	25	1	25	1	20	1	5
	Revisi dan Bencana	Seksi Koordinasi dan Logistik	7	390	5	750	1	25	1	25	1	20	1	5
	Revisi dan Bencana	Seksi Koordinasi dan Logistik	7	390	5	750	1	25	1	25	1	20	1	5
	Revisi dan Data	Seksi Koordinasi dan Logistik	6	390	4	550	1	25	1	25	1	20	1	5
24	Bidang Perencanaan, Pelaksanaan dan Pengawasan													
	Bekas	Sub Bagian Tata Usaha	7	390	5	750	1	25	1	25	1	20	1	5
	Revisi dan Pemanfaatan Lahan MLL Daerah	Sub Bagian Tata Usaha	8	390	4	550	1	25	1	25	1	20	1	5
	Revisi dan Kompetensi	Sub Bagian Tata Usaha	6	390	4	550	1	25	1	25	1	20	1	5
	Revisi dan Program Perencanaan Operatif	Sub Bagian Tata Usaha	7	390	4	550	1	25	1	25	1	20	1	5
	Revisi dan Keuangan	Sub Bagian Tata Usaha	6	390	4	550	1	25	1	25	1	20	1	5
	Revisi dan Administrasi Umum dan Perencanaan	Sub Bagian Tata Usaha	5	390	3	350	1	25	1	25	1	20	1	5
	Revisi dan Administrasi Keuangan	Sub Bagian Tata Usaha	6	390	3	350	1	25	1	25	1	20	1	5
	Revisi dan Administrasi Umum	Sub Bagian Tata Usaha	5	390	3	350	1	25	1	25	1	20	1	5
	Revisi dan	Sub Bagian Tata Usaha	3	340	2	200	1	25	1	25	1	20	1	5
	Revisi dan	Sub Bagian Tata Usaha	3	340	2	200	1	25	1	25	1	20	1	5

No.	Nama jabatan/pekerjaan dan jabatan fungsional tertentu	Unit Organisasi	Kelas Jabatan	Harga Jabatan	Faktor 1 Pengetahuan (1-9)		Faktor 2 Pengawasan (1-5)		Faktor 3 Pedoman (1-5)		Faktor 4 Kompleksitas (1-6)		Faktor 5 Ruang Lingkup (1-6)		Faktor 6 Hubungan Pribadi (1-4)		Faktor 7 Hubungan (1-4)		Faktor 8 Tuntutan Fisik (1-3)		Faktor 9 Lingkungan Kerja (1-3)	
					6	7	8	9	10	11	12	13	14									
1	2	3	4	5	6	7	8	9	10	11	12	13	14	15	16	17	18	19	20	21	22	23
	Pramu Sekeloa	Sub Bagian Tata Usaha	1	150	1	50	1	25	1	25	1	25	1	25	1	10	1	20	1	5	1	5
	Analisis Teknik Kewaspadaan Diri Masyarakat	Seksi Administrasi Keselamatan Bangsa	7	850	5	750	1	25	1	25	1	25	1	25	1	10	1	20	1	5	1	5
	Analisis Kawasan Kebencanaan	Seksi Pemukiman Keselamatan Bangsa	7	850	5	750	1	25	1	25	1	25	1	25	1	10	1	20	1	5	1	5
	Pengelola Bahan	Seksi Pemukiman Keselamatan Bangsa	6	620	4	550	1	25	1	25	1	25	1	25	1	10	1	20	1	5	1	5
	Analisis Kawasan Kebencanaan	Seksi Pembinaan Sosial Politik	7	850	5	750	1	25	1	25	1	25	1	25	1	10	1	20	1	5	1	5
	Pengelola Organisasi Politik dan Organisasi Keorganisasian	Seksi Pembinaan Sosial Politik	6	690	4	550	1	25	1	25	1	25	1	25	1	10	1	20	1	5	1	5
20	Kelembagaan Bobotasi																					
	Pengelola Pemeliharaan Fasilitas Milik Daerah	Seksi Bagian Umum dan Kepegawaian	5	620	4	550	1	25	1	25	1	25	1	25	1	10	1	20	1	5	1	5
	Pengadministrasian Umum	Seksi Bagian Umum dan Kepegawaian	5	420	3	350	1	25	1	25	1	25	1	25	1	10	1	20	1	5	1	5
	Pengadministrasian Kepegawaian	Seksi Bagian Umum dan Kepegawaian	5	430	3	350	1	25	1	25	1	25	1	25	1	10	1	20	1	5	1	5
	Periksa Keamanan	Seksi Bagian Umum dan Kepegawaian	3	340	2	200	1	25	1	25	1	25	1	25	1	10	1	20	1	5	1	5
	Pengemudi	Seksi Bagian Umum dan Kepegawaian	3	340	2	200	1	25	1	25	1	25	1	25	1	10	1	20	1	5	1	5
	Pramu Sekeloa	Sub Bagian Umum dan Kepegawaian	1	120	1	50	1	25	1	25	1	25	1	25	1	10	1	20	1	5	1	5
	Pengelola Keuangan	Sub Bagian Perencanaan dan Keuangan	5	630	4	550	1	25	1	25	1	25	1	25	1	10	1	20	1	5	1	5
	Pengadministrasian Keuangan	Sub Bagian Perencanaan dan Keuangan	5	430	3	350	1	25	1	25	1	25	1	25	1	10	1	20	1	5	1	5
	Pengelola Pajak Daerah	Seksi Pemerintahan Kebencanaan dan Ketertarikan Umum	5	690	4	550	1	25	1	25	1	25	1	25	1	10	1	20	1	5	1	5
	Pengelola Sistem Informasi Administrasi Perpajakan	Seksi Pemerintahan Kebencanaan dan Ketertarikan Umum	5	690	4	550	1	25	1	25	1	25	1	25	1	10	1	20	1	5	1	5
	Pengadministrasian Partesipatif	Seksi Pemerintahan Kebencanaan dan Ketertarikan Umum	5	430	3	350	1	25	1	25	1	25	1	25	1	10	1	20	1	5	1	5
	Pengadministrasian Kependaftar	Seksi Pemerintahan Kebencanaan dan Ketertarikan Umum	5	430	3	350	1	25	1	25	1	25	1	25	1	10	1	20	1	5	1	5
	Pengelola Pajak	Seksi Pemerintahan Kebencanaan dan Ketertarikan Umum	5	430	3	350	1	25	1	25	1	25	1	25	1	10	1	20	1	5	1	5
	Religius Keamanan	Seksi Pemerintahan Kebencanaan dan Ketertarikan Umum	3	340	2	200	1	25	1	25	1	25	1	25	1	10	1	20	1	5	1	5
	Pengelola Perencanaan Masyarakat	Seksi Perencanaan Masyarakat dan Desa	5	630	4	550	1	25	1	25	1	25	1	25	1	10	1	20	1	5	1	5
	Pengadministrasian Sistem Informasi Pengendalian Perencanaan	Seksi Perencanaan Masyarakat dan Desa	5	430	3	350	1	25	1	25	1	25	1	25	1	10	1	20	1	5	1	5
	Pengelola Keagamaan Sosial	Seksi Keagamaan dan Budaya	5	690	4	550	1	25	1	25	1	25	1	25	1	10	1	20	1	5	1	5
	Pengelola Bina Kesejahteraan Keluarga	Seksi Keagamaan dan Budaya	5	630	4	550	1	25	1	25	1	25	1	25	1	10	1	20	1	5	1	5
21	Kelembagaan bobotasi																					
	Pengelola Pemeliharaan Fasilitas Milik Daerah	Seksi Bagian Umum dan Kepegawaian	5	620	4	550	1	25	1	25	1	25	1	25	1	10	1	20	1	5	1	5
	Pengelola Sistem Informasi	Seksi Bagian Umum dan Kepegawaian	5	420	3	350	1	25	1	25	1	25	1	25	1	10	1	20	1	5	1	5
	Pengadministrasian Kebencanaan	Seksi Bagian Umum dan Kepegawaian	5	620	3	350	1	25	1	25	1	25	1	25	1	10	1	20	1	5	1	5
	Religius Keamanan	Seksi Bagian Umum dan Kepegawaian	3	340	2	200	1	25	1	25	1	25	1	25	1	10	1	20	1	5	1	5
	Pengemudi	Seksi Bagian Umum dan Kepegawaian	3	340	2	200	1	25	1	25	1	25	1	25	1	10	1	20	1	5	1	5
	Pramu Sekeloa	Seksi Bagian Umum dan Kepegawaian	1	120	1	50	1	25	1	25	1	25	1	25	1	10	1	20	1	5	1	5
	Pengelola Keuangan	Sub Bagian Perencanaan dan Keuangan	5	630	4	550	1	25	1	25	1	25	1	25	1	10	1	20	1	5	1	5
	Pengadministrasian Keuangan	Sub Bagian Perencanaan dan Keuangan	5	430	3	350	1	25	1	25	1	25	1	25	1	10	1	20	1	5	1	5
	Pengelola Pajak Daerah	Seksi Pemerintahan Kebencanaan dan Ketertarikan Umum	5	690	4	550	1	25	1	25	1	25	1	25	1	10	1	20	1	5	1	5
	Pengelola Sistem Informasi Administrasi Perpajakan	Seksi Pemerintahan Kebencanaan dan Ketertarikan Umum	5	690	4	550	1	25	1	25	1	25	1	25	1	10	1	20	1	5	1	5

No.	Nama jabatan, Pelaksana dan Jabatan Fungsional Tertentu	Unit Organisasi	Kelas Jabatan	Harga Jabatan	Faktor 1 Penghasilan (1-6)	Faktor 2 Pengawasan (1-5)	Faktor 3 Pecatan (1-5)	Faktor 4 Kompleksitas (1-9)	Faktor 5 Ruang Lingkup (1-3)	Faktor 6 Hubungan Pribadi (1-4)	Faktor 7 Hebangar (1-4)	Faktor 8 Pembinaan Titik (1-3)	Faktor 9 (Pengantar Kerja) (1-3)	
1	2	3	4	5	6	7	8	9	10	11	12	13	14	
	Pengadministrasi Perencanaan	Seksi Perencanaan, Koordinasi dan Kerjasama Juru	5	450	3	350	1	25	1	25	1	25	1	5
	Pengadministrasi Kapasudikan	Seksi Pemeliharaan, Koordinasi dan Kerjasama Juru	5	450	3	350	1	25	1	25	1	25	1	5
	Pengadministrasi Pajak	Seksi Pemeliharaan, Koordinasi dan Kerjasama Umum	5	450	3	350	1	25	1	25	1	25	1	5
	Petugas Keimigrasian	Seksi Pemeliharaan, Koordinasi dan Kerjasama Umum	3	340	2	200	1	25	1	25	1	25	1	5
	Pengelola Pembudayaan Masyarakat	Seksi Pembudayaan Masyarakat dan Desa	6	650	4	550	1	25	1	25	1	25	1	5
	Pengadministrasi Sistem Informasi Pengendalian Pembangunan	Seksi Pembudayaan Masyarakat dan Desa	5	450	3	350	1	25	1	25	1	25	1	5
	Pengelola Kesejahteraan Sosial	Seksi Kesejahteraan Rakyat	6	650	4	550	1	25	1	25	1	25	1	5
	Pengelola Bina Kesejahteraan Keluarga	Seksi Kesejahteraan Rakyat	6	650	4	550	1	25	1	25	1	25	1	5
22	Kecamatan Kubatungwa													
	Pengelola Pemeliharaan Barang Milik Daerah	Sub Bagian Umum dan Kepegawaian	6	650	4	550	1	25	1	25	1	25	1	5
	Pengadministrasi Umum	Sub Bagian Umum dan Kepegawaian	5	450	3	350	1	25	1	25	1	25	1	5
	Pengadministrasi Kepegawaian	Sub Bagian Umum dan Kepegawaian	5	450	3	350	1	25	1	25	1	25	1	5
	Petugas Keimigrasian	Sub Bagian Umum dan Kepegawaian	3	340	2	200	1	25	1	25	1	25	1	5
	Pengemudi	Sub Bagian Umum dan Kepegawaian	3	340	2	200	1	25	1	25	1	25	1	5
	Petugas Dandi	Sub Bagian Umum dan Kepegawaian	1	190	1	50	1	25	1	25	1	25	1	5
	Pengelola Keuangan	Sub Bagian Perencanaan dan Keuangan	6	650	4	550	1	25	1	25	1	25	1	5
	Pengadministrasi Keuangan	Sub Bagian Perencanaan dan Keuangan	5	450	3	350	1	25	1	25	1	25	1	5
	Pengelola Pajak Daerah	Seksi Pemeliharaan, Koordinasi dan Kerjasama Umum	6	650	4	550	1	25	1	25	1	25	1	5
	Pengelola Sistem Informasi Administrasi Kependudukan	Seksi Pemeliharaan, Koordinasi dan Kerjasama Umum	6	650	4	550	1	25	1	25	1	25	1	5
	Pengadministrasi Perencanaan	Seksi Pemeliharaan, Koordinasi dan Kerjasama Umum	5	450	3	350	1	25	1	25	1	25	1	5
	Pengadministrasi Kapasudikan	Seksi Pemeliharaan, Koordinasi dan Kerjasama Umum	5	450	3	350	1	25	1	25	1	25	1	5
	Pengadministrasi Pajak	Seksi Pemeliharaan, Koordinasi dan Kerjasama Umum	6	650	4	550	1	25	1	25	1	25	1	5
	Petugas Keimigrasian	Seksi Pemeliharaan, Koordinasi dan Kerjasama Umum	3	340	2	200	1	25	1	25	1	25	1	5
	Pengelola Pembudayaan Masyarakat	Seksi Pembudayaan Masyarakat dan Desa	6	650	4	550	1	25	1	25	1	25	1	5
	Pengadministrasi Sistem Informasi Peningkatan Pembangunan	Seksi Pembudayaan Masyarakat dan Desa	5	450	3	350	1	25	1	25	1	25	1	5
	Pengelola Kesejahteraan Sosial	Seksi Kesejahteraan Rakyat	6	650	4	550	1	25	1	25	1	25	1	5
	Pengelola Bina Kesejahteraan Keluarga	Seksi Kesejahteraan Rakyat	6	650	4	550	1	25	1	25	1	25	1	5
23	Kecamatan Kologanegara													
	Pengelola Pemeliharaan Barang Milik Daerah	Sub Bagian Umum dan Kepegawaian	6	650	4	550	1	25	1	25	1	25	1	5
	Pengadministrasi Umum	Sub Bagian Umum dan Kepegawaian	5	450	3	350	1	25	1	25	1	25	1	5
	Pengadministrasi Kepegawaian	Sub Bagian Umum dan Kepegawaian	5	450	3	350	1	25	1	25	1	25	1	5
	Petugas Keimigrasian	Sub Bagian Umum dan Kepegawaian	3	340	2	200	1	25	1	25	1	25	1	5
	Pengemudi	Sub Bagian Umum dan Kepegawaian	3	340	2	200	1	25	1	25	1	25	1	5

No.	Nama Jabatan Pekerjaan dan Jabatan Fungsional Tertentu	Unit Organisasi	Kelas Jabatan	Harga Jabatan	Faktor 1 Penghasilan (1-3)	Faktor 2 Pengawasan (1-5)	Faktor 3 Pedoman (1-3)	Faktor 4 Kompleksitas (1-6)	Faktor 5 Ruang Lingkup (1-6)	Faktor 6 Hubungan (1-9)	Faktor 7 Hubungan (1-9)	Faktor 8 Tunjangan (1-3)	Faktor 9 Jangkauan Kerja (1-3)
1.	2.	3.	4.	5.	6.	7.	8.	9.	10.	11.	12.	13.	14.
	Prorata Sakti	Sub Bagian Umum dan Kepegawaian	1	150	1	50	1	25	1	25	1	5	1
	Pengelola Keuangan	Sub Bagian Perencanaan dan Keuangan	6	650	4	550	1	25	1	25	1	5	1
	Pengelola Mutu dan Kualitas	Sub Bagian Perencanaan dan Keuangan	5	450	3	350	1	25	1	25	1	5	1
	Pengelola Pajak Daerah	Seksi Administrasi Kependudukan dan Kewilayahan	6	650	4	550	1	25	1	25	1	5	1
	Pengelola Sistem Informasi Administrasi Kependudukan	Seksi Administrasi Kependudukan dan Kewilayahan	6	650	4	550	1	25	1	25	1	5	1
	Pengelola Mutu dan Kualitas	Seksi Administrasi Kependudukan dan Kewilayahan	5	450	3	350	1	25	1	25	1	5	1
	Kelembagaan Kependudukan	Seksi Administrasi Kependudukan dan Kewilayahan	5	450	3	350	1	25	1	25	1	5	1
	Kelembagaan Pajak	Seksi Administrasi Kependudukan dan Kewilayahan	5	450	3	350	1	25	1	25	1	5	1
	Kelembagaan	Seksi Administrasi Kependudukan dan Kewilayahan	3	300	1	200	1	25	1	25	1	5	1
	Pengelola Pembudayaan Masyarakat	Seksi Pembudayaan Masyarakat dan Desa	6	650	4	550	1	25	1	25	1	5	1
	Pengelola Sistem Informasi Peningkatan Pendapatan	Seksi Pembudayaan Masyarakat dan Desa	5	450	3	350	1	25	1	25	1	5	1
	Pengelola Kesejahteraan Sosial	Seksi Kesejahteraan Rakyat	6	650	4	550	1	25	1	25	1	5	1
	Pengelola Riset dan Inovasi Keluarga	Seksi Kesejahteraan Rakyat	6	650	4	550	1	25	1	25	1	5	1
34	Kelembagaan Kependudukan												
	Pengelola Perencanaan Estrang Millik Daerah	Sub Bagian Umum dan Kepegawaian	6	650	4	550	1	25	1	25	1	5	1
	Pengelola Umum dan Kepegawaian	Sub Bagian Umum dan Kepegawaian	5	450	3	350	1	25	1	25	1	5	1
	Pengelola Kepegawaian	Sub Bagian Umum dan Kepegawaian	5	450	3	350	1	25	1	25	1	5	1
	Pengelola Kelembagaan	Sub Bagian Umum dan Kepegawaian	5	300	2	200	1	25	1	25	1	5	1
	Pengelola Kelembagaan	Sub Bagian Umum dan Kepegawaian	5	300	2	200	1	25	1	25	1	5	1
	Pengelola Kelembagaan	Sub Bagian Umum dan Kepegawaian	1	150	1	50	1	25	1	25	1	5	1
	Pengelola Keuangan	Sub Bagian Perencanaan dan Keuangan	6	650	4	550	1	25	1	25	1	5	1
	Pengelola Keuangan	Sub Bagian Perencanaan dan Keuangan	5	450	3	350	1	25	1	25	1	5	1
	Pengelola Pajak Daerah	Seksi Administrasi Kependudukan dan Kewilayahan	6	650	4	550	1	25	1	25	1	5	1
	Pengelola Sistem Informasi Administrasi Kependudukan	Seksi Administrasi Kependudukan dan Kewilayahan	6	650	4	550	1	25	1	25	1	5	1
	Pengelola Perencanaan	Seksi Administrasi Kependudukan dan Kewilayahan	5	450	3	350	1	25	1	25	1	5	1
	Pengelola Kependudukan	Seksi Administrasi Kependudukan dan Kewilayahan	5	450	3	350	1	25	1	25	1	5	1
	Pengelola Pajak	Seksi Administrasi Kependudukan dan Kewilayahan	5	450	3	350	1	25	1	25	1	5	1
	Pengelola Kelembagaan	Seksi Administrasi Kependudukan dan Kewilayahan	5	300	2	200	1	25	1	25	1	5	1
	Pengelola Pembudayaan Masyarakat	Seksi Pembudayaan Masyarakat dan Desa	6	650	4	550	1	25	1	25	1	5	1
	Pengelola Sistem Informasi Peningkatan Pendapatan	Seksi Pembudayaan Masyarakat dan Desa	5	450	3	350	1	25	1	25	1	5	1
	Pengelola Kesejahteraan Sosial	Seksi Kesejahteraan Rakyat	6	650	4	550	1	25	1	25	1	5	1

No.	Nama Jabatan Fungsional dan Jabatan Fungsional Tententu	Unit Organisasi	Kelas Jabatan	Harga Jabatan	Faktor 1 Penghasilan (1-9)	Faktor 2 Pengawasan (1-5)	Faktor 3 Pedoman (1-5)	Faktor 4 Kompleksitas (1-6)	Faktor 5 Ruang Lingkup (1-5)	Faktor 6 Hubungan Pribadi (1-4)	Faktor 7 Hubungan (1-4)	Faktor 8 Turnover (1-3)	Faktor 9 Lingkungan Kerja (1-3)									
1	2	3	4	5	6	7	8	9	10	11	12	13	14									
	Pegawai Rata-Rata Kesejahteraan Keluarga	Seksi Kesejahteraan Rakyat	5	630	4	550	1	25	1	25	1	25	1	25	1	10	1	20	1	5	1	5
35	Konvensional Kerasangan																					
	Pegawai Penerimaan Kerja MSB Daerah	Sub Bagian Umum dan Kepegawaian	5	630	4	550	1	25	1	25	1	25	1	25	1	10	1	20	1	5	1	5
	Pegawai Administrasi Umum	Sub Bagian Umum dan Kepegawaian	5	475	3	350	1	25	1	25	1	25	1	25	1	10	1	20	1	5	1	5
	Pegawai Administrasi Kepegawaian	Sub Bagian Umum dan Kepegawaian	5	435	3	350	1	25	1	25	1	25	1	25	1	10	1	20	1	5	1	5
	Polisi Keamanan	Sub Bagian Umum dan Kepegawaian	3	345	2	200	1	25	1	25	1	25	1	25	1	10	1	20	1	5	1	5
	Pegawainya	Sub Bagian Umum dan Kepegawaian	5	340	2	200	1	25	1	25	1	25	1	25	1	10	1	20	1	5	1	5
	Praja Bakti	Sub Bagian Umum dan Kepegawaian	1	190	1	50	1	25	1	25	1	25	1	25	1	10	1	20	1	5	1	5
	Pegawai Keuangan	Sub Bagian Perencanaan dan Keuangan	5	630	4	550	1	25	1	25	1	25	1	25	1	10	1	20	1	5	1	5
	Pegawai Administrasi Keuangan	Sub Bagian Perencanaan dan Keuangan	5	490	3	350	1	25	1	25	1	25	1	25	1	10	1	20	1	5	1	5
	Pegawai Pajak Daerah	Seksi Pemerintahan Kecamatan dan Kelurahan Umum	5	690	4	550	1	25	1	25	1	25	1	25	1	10	1	20	1	5	1	5
	Pegawai Sistem Informasi Administrasi Kependudukan	Seksi Pemerintahan Kecamatan dan Kelurahan Umum	5	690	4	550	1	25	1	25	1	25	1	25	1	10	1	20	1	5	1	5
	Pegawai Administrasi Perikanan	Seksi Pemerintahan Kecamatan dan Kelurahan Umum	5	490	3	350	1	25	1	25	1	25	1	25	1	10	1	20	1	5	1	5
	Pegawai Administrasi Kependudukan	Seksi Pemerintahan Kecamatan dan Kelurahan Umum	5	490	3	350	1	25	1	25	1	25	1	25	1	10	1	20	1	5	1	5
	Pegawai Administrasi Pajak	Seksi Pemerintahan Kecamatan dan Kelurahan Umum	5	490	3	350	1	25	1	25	1	25	1	25	1	10	1	20	1	5	1	5
	Polisi Keamanan	Seksi Pemerintahan Kecamatan dan Kelurahan Umum	3	545	2	200	1	25	1	25	1	25	1	25	1	10	1	20	1	5	1	5
	Pegawai Pembinaan Masyarakat	Seksi Kemasyarakatan Masyarakat dan Desa	5	690	4	550	1	25	1	25	1	25	1	25	1	10	1	20	1	5	1	5
	Pegawai Administrasi Sistem Informasi Pengendalian Perikanan	Seksi Kemasyarakatan Masyarakat dan Desa	5	490	3	350	1	25	1	25	1	25	1	25	1	10	1	20	1	5	1	5
	Pegawai Keselamatan Sosial	Seksi Kemasyarakatan Risiko	5	690	4	550	1	25	1	25	1	25	1	25	1	10	1	20	1	5	1	5
	Pegawai Rata-Rata Kesejahteraan Keluarga	Seksi Kesejahteraan Rakyat	5	690	4	550	1	25	1	25	1	25	1	25	1	10	1	20	1	5	1	5
36	Konvensional Kerasangan																					
	Pegawai Pemeliharaan Karang MSB Daerah	Sub Bagian Umum dan Kepegawaian	5	690	4	550	1	25	1	25	1	25	1	25	1	10	1	20	1	5	1	5
	Pegawai Administrasi Umum	Sub Bagian Umum dan Kepegawaian	5	490	3	350	1	25	1	25	1	25	1	25	1	10	1	20	1	5	1	5
	Pegawai Administrasi Kepegawaian	Sub Bagian Umum dan Kepegawaian	5	490	3	350	1	25	1	25	1	25	1	25	1	10	1	20	1	5	1	5
	Polisi Keamanan	Sub Bagian Umum dan Kepegawaian	3	545	2	200	1	25	1	25	1	25	1	25	1	10	1	20	1	5	1	5
	Pegawainya	Sub Bagian Umum dan Kepegawaian	5	440	2	200	1	25	1	25	1	25	1	25	1	10	1	20	1	5	1	5
	Praja Bakti	Sub Bagian Umum dan Kepegawaian	1	190	1	50	1	25	1	25	1	25	1	25	1	10	1	20	1	5	1	5
	Pegawai Keuangan	Sub Bagian Perencanaan dan Keuangan	5	690	4	550	1	25	1	25	1	25	1	25	1	10	1	20	1	5	1	5
	Pegawai Administrasi Keuangan	Sub Bagian Perencanaan dan Keuangan	5	490	3	350	1	25	1	25	1	25	1	25	1	10	1	20	1	5	1	5
	Pegawai Pajak Daerah	Seksi Pemerintahan Kecamatan dan Kelurahan Umum	5	690	4	550	1	25	1	25	1	25	1	25	1	10	1	20	1	5	1	5
	Pegawai Sistem Informasi Administrasi Kependudukan	Seksi Pemerintahan Kecamatan dan Kelurahan Umum	5	690	4	550	1	25	1	25	1	25	1	25	1	10	1	20	1	5	1	5
	Pegawai Administrasi Perikanan	Seksi Pemerintahan Kecamatan dan Kelurahan Umum	5	490	3	350	1	25	1	25	1	25	1	25	1	10	1	20	1	5	1	5
	Pegawai Administrasi Kependudukan	Seksi Pemerintahan Kecamatan dan Kelurahan Umum	5	490	3	350	1	25	1	25	1	25	1	25	1	10	1	20	1	5	1	5
	Pegawai Administrasi Pajak	Seksi Pemerintahan Kecamatan dan Kelurahan Umum	5	490	3	350	1	25	1	25	1	25	1	25	1	10	1	20	1	5	1	5

No.	Nama Jabatan Fungsional dan Jabatan Tunjangan Terentu	Unit Organisasi	Kelas Jabatan	Rangka Jabatan	Faktor 1 Penghasilan (1-4)		Faktor 2 Pengawasan (1-5)		Faktor 3 Pelayanan (1-5)		Faktor 4 Kompleksitas (1-6)		Faktor 5 Ruang Kerja (1-5)		Faktor 6 Hibungan (1-4)		Faktor 7 Pelayanan (1-4)		Faktor 8 Lingkungan Kerja (1-5)			
					5	6	7	8	9	10	11	12	13	14								
1	2	3	4	5	6	7	8	9	10	11	12	13	14	15	16	17	18	19	20			
	Petugas Keamanan	Seksi Pemerintahan, Ketertarikan Dan Keterlibatan Umum	3	340	2	200	1	25	1	25	1	25	1	25	1	10	1	20	1	5	1	5
	Pengjoki Pembudayaan Masyarakat	Seksi Pembudayaan Masyarakat Dan Desa	6	650	4	550	1	25	1	25	1	25	1	25	1	10	1	20	1	5	1	5
	Pengadministrasi Sistem Informasi Pengendalian Pembangunan	Seksi Pembudayaan Masyarakat Dan Desa	5	480	3	350	1	25	1	25	1	25	1	25	1	10	1	20	1	5	1	5
	Pengjoki Kesejahteraan Sosial	Seksi Kesejahteraan Rakyat	6	640	4	550	1	25	1	25	1	25	1	25	1	10	1	20	1	5	1	5
	Pengjoki Bina Kesejahteraan Keluarga	Seksi Kesejahteraan Rakyat	6	630	4	550	1	25	1	25	1	25	1	25	1	10	1	20	1	5	1	5
37	Kecamatan Karangreja																					
	Pengjoki Pemeliharaan Daring MS & Daerah	Sub Bagian Umum dan Kepegawaian	6	630	4	550	1	25	1	25	1	25	1	25	1	10	1	20	1	5	1	5
	Pengadministrasi Umum	Sub Bagian Umum dan Kepegawaian	5	450	3	350	1	25	1	25	1	25	1	25	1	10	1	20	1	5	1	5
	Pengadministrasi Kepegawaian	Sub Bagian Umum dan Kepegawaian	5	430	3	350	1	25	1	25	1	25	1	25	1	10	1	20	1	5	1	5
	Petugas Keamanan	Sub Bagian Umum dan Kepegawaian	3	300	2	200	1	25	1	25	1	25	1	25	1	10	1	20	1	5	1	5
	Pengemudi	Sub Bagian Umum dan Kepegawaian	3	300	2	200	1	25	1	25	1	25	1	25	1	10	1	20	1	5	1	5
	Pranala Bakti	Sub Bagian Umum dan Kepegawaian	1	130	1	50	1	25	1	25	1	25	1	25	1	10	1	20	1	5	1	5
	Pengjoki Keuangan	Sub Bagian Perencanaan dan Keuangan	6	630	4	550	1	25	1	25	1	25	1	25	1	10	1	20	1	5	1	5
	Pengadministrasi Keuangan	Sub Bagian Perencanaan dan Keuangan	5	430	3	350	1	25	1	25	1	25	1	25	1	10	1	20	1	5	1	5
	Pengjoki Pajak Daerah	Seksi Pemerintahan, Ketertarikan Dan Keterlibatan Umum	6	600	4	550	1	25	1	25	1	25	1	25	1	10	1	20	1	5	1	5
	Pengjoki Sistem Informasi Administrasi Kependudukan	Seksi Pemerintahan, Ketertarikan Dan Keterlibatan Umum	6	600	4	550	1	25	1	25	1	25	1	25	1	10	1	20	1	5	1	5
	Pengadministrasi Perencanaan	Seksi Pemerintahan, Ketertarikan Dan Keterlibatan Umum	5	400	3	350	1	25	1	25	1	25	1	25	1	10	1	20	1	5	1	5
	Pengadministrasi Kependidikan	Seksi Pemerintahan, Ketertarikan Dan Keterlibatan Umum	5	420	3	350	1	25	1	25	1	25	1	25	1	10	1	20	1	5	1	5
	Pengadministrasi Pajak	Seksi Pemerintahan, Ketertarikan Dan Keterlibatan Umum	5	450	3	350	1	25	1	25	1	25	1	25	1	10	1	20	1	5	1	5
	Petugas Keamanan	Seksi Pemerintahan, Ketertarikan Dan Keterlibatan Umum	4	340	2	200	1	25	1	25	1	25	1	25	1	10	1	20	1	5	1	5
	Pengjoki Pembudayaan Masyarakat	Seksi Pembudayaan Masyarakat Dan Desa	6	650	4	550	1	25	1	25	1	25	1	25	1	10	1	20	1	5	1	5
	Pengadministrasi Sistem Informasi Pengendalian Pembangunan	Seksi Pembudayaan Masyarakat Dan Desa	6	490	4	450	1	25	1	25	1	25	1	25	1	10	1	20	1	5	1	5
	Pengjoki Kesejahteraan Sosial	Seksi Kesejahteraan Rakyat	6	630	4	550	1	25	1	25	1	25	1	25	1	10	1	20	1	5	1	5
	Pengjoki Bina Kesejahteraan Keluarga	Seksi Kesejahteraan Rakyat	6	630	4	550	1	25	1	25	1	25	1	25	1	10	1	20	1	5	1	5
38	Kecamatan Karangreja																					
	Pengjoki Pemeliharaan Daring MS & Daerah	Sub Bagian Umum dan Kepegawaian	6	630	4	550	1	25	1	25	1	25	1	25	1	10	1	20	1	5	1	5
	Pengadministrasi Umum	Sub Bagian Umum dan Kepegawaian	6	490	3	350	1	25	1	25	1	25	1	25	1	10	1	20	1	5	1	5
	Pengadministrasi Kepegawaian	Sub Bagian Umum dan Kepegawaian	5	440	3	350	1	25	1	25	1	25	1	25	1	10	1	20	1	5	1	5
	Petugas Keamanan	Sub Bagian Umum dan Kepegawaian	3	340	2	200	1	25	1	25	1	25	1	25	1	10	1	20	1	5	1	5
	Pengemudi	Sub Bagian Umum dan Kepegawaian	3	340	2	200	1	25	1	25	1	25	1	25	1	10	1	20	1	5	1	5
	Pranala Bakti	Sub Bagian Umum dan Kepegawaian	1	130	1	50	1	25	1	25	1	25	1	25	1	10	1	20	1	5	1	5
	Pengjoki Keuangan	Sub Bagian Perencanaan dan Keuangan	6	630	4	550	1	25	1	25	1	25	1	25	1	10	1	20	1	5	1	5
	Pengadministrasi Keuangan	Sub Bagian Perencanaan dan Keuangan	5	430	3	350	1	25	1	25	1	25	1	25	1	10	1	20	1	5	1	5
	Pengjoki Pajak Daerah	Seksi Pemerintahan, Ketertarikan Dan Keterlibatan Umum	6	590	4	550	1	25	1	25	1	25	1	25	1	10	1	20	1	5	1	5

No.	Nama Jabatan Pelaksana dan Indikator Fungsional Tersebut	Unit Organisasi	Kelas Jabatan	Marga Jabatan	Faktor 1 Pengalaman (1-9)		Faktor 2 Pengawasan (1-5)		Faktor 3 Pedoman (1-5)		Faktor 4 Kompleksitas (1-6)		Faktor 5 Beban Kerja (1-6)		Faktor 6 Hubungan Tingkat (1-4)		Faktor 7 Hubungan Tingkat (1-4)		Faktor 8 Tuntutan Tingkat (1-3)		Faktor 9 Uang Gaji Kerja (1-3)	
					4	5	6	7	8	9	10	11	12	13	14	15	16	17	18			
1	Pengelola Sistem Informasi Administrasi Kapandudukan	Sebid. Pemerintahan Ketentraman Dan Ketertibatan Umum	6	680	4	540	1	25	1	25	1	25	1	25	1	20	1	20	1	5	1	5
	Pengadministrasian Perencanaan	Sebid. Pemerintahan Ketentraman Dan Ketertibatan Umum	6	480	3	360	1	25	1	25	1	25	1	25	1	20	1	20	1	5	1	5
	Pengadministrasian Kapandudukan	Sebid. Pemerintahan Ketentraman Dan Ketertibatan Umum	6	480	3	360	1	25	1	25	1	25	1	25	1	20	1	20	1	5	1	5
	Pengadministrasian Pajak	Sebid. Pemerintahan Ketentraman Dan Ketertibatan Umum	5	480	3	360	1	25	1	25	1	25	1	25	1	20	1	20	1	5	1	5
	Pelugas Kesehatan	Sebid. Pemerintahan Ketentraman Dan Ketertibatan Umum	5	340	2	260	1	25	1	25	1	25	1	25	1	20	1	20	1	5	1	5
	Pengelola Pembinaan Masyarakat	Sebid. Pembinaan Masyarakat Dan Desa	5	640	4	560	1	25	1	25	1	25	1	25	1	20	1	20	1	5	1	5
	Pengadministrasian Sistem Informasi Pengendalian Pembangunan	Sebid. Pembinaan Masyarakat Dan Desa	5	480	3	360	1	25	1	25	1	25	1	25	1	20	1	20	1	5	1	5
	Pengelola Kesejahteraan Sosial	Sebid. Kesejahteraan Rakyat	5	680	4	560	1	25	1	25	1	25	1	25	1	20	1	20	1	5	1	5
	Pengelola Bina Kesejahteraan Keluarga	Sebid. Kesejahteraan Rakyat	5	680	4	560	1	25	1	25	1	25	1	25	1	20	1	20	1	5	1	5
35	Koordinator Kelangkaan																					
	Pengelola Pemantauan Barang Milik Daerah	Sub Bagian Umum dan Kepegawaian	5	680	4	560	1	25	1	25	1	25	1	25	1	20	1	20	1	5	1	5
	Pengadministrasian Umum	Sub Bagian Umum dan Kepegawaian	5	480	3	360	1	25	1	25	1	25	1	25	1	20	1	20	1	5	1	5
	Pengadministrasian Kepegawaian	Sub Bagian Umum dan Kepegawaian	5	480	3	360	1	25	1	25	1	25	1	25	1	20	1	20	1	5	1	5
	Pelugas Kelembagaan	Sub Bagian Umum dan Kepegawaian	3	540	2	420	1	25	1	25	1	25	1	25	1	20	1	20	1	5	1	5
	Pengantar	Sub Bagian Umum dan Kepegawaian	3	440	2	360	1	25	1	25	1	25	1	25	1	20	1	20	1	5	1	5
	Pramu Bakti	Sub Bagian Umum dan Kepegawaian	1	180	1	90	1	25	1	25	1	25	1	25	1	10	1	20	1	5	1	5
	Pengelola Keuangan	Sub Bagian Perencanaan dan Keuangan	6	680	4	560	1	25	1	25	1	25	1	25	1	20	1	20	1	5	1	5
	Pengadministrasian Keuangan	Sub Bagian Perencanaan dan Keuangan	5	480	3	360	1	25	1	25	1	25	1	25	1	20	1	20	1	5	1	5
	Pengelola Pajak Daerah	Sebid. Pemerintahan Ketentraman Dan Ketertibatan Umum	6	680	4	560	1	25	1	25	1	25	1	25	1	20	1	20	1	5	1	5
	Pengelola Sistem Informasi Administrasi Kapandudukan	Sebid. Pemerintahan Ketentraman Dan Ketertibatan Umum	6	680	4	560	1	25	1	25	1	25	1	25	1	20	1	20	1	5	1	5
	Pengadministrasian Perencanaan	Sebid. Pemerintahan Ketentraman Dan Ketertibatan Umum	5	480	3	360	1	25	1	25	1	25	1	25	1	20	1	20	1	5	1	5
	Pengadministrasian Kapandudukan	Sebid. Pemerintahan Ketentraman Dan Ketertibatan Umum	5	480	3	360	1	25	1	25	1	25	1	25	1	20	1	20	1	5	1	5
	Pengadministrasian Pajak	Sebid. Pemerintahan Ketentraman Dan Ketertibatan Umum	5	480	3	360	1	25	1	25	1	25	1	25	1	20	1	20	1	5	1	5
	Pelugas Kesehatan	Sebid. Pemerintahan Ketentraman Dan Ketertibatan Umum	3	340	2	260	1	25	1	25	1	25	1	25	1	20	1	20	1	5	1	5
	Pengelola Pembinaan Masyarakat	Sebid. Pembinaan Masyarakat Dan Desa	5	740	4	660	1	25	1	25	1	25	1	25	1	20	1	20	1	5	1	5
	Pengadministrasian Sistem Informasi Perencanaan Pembangunan	Sebid. Pembinaan Masyarakat Dan Desa	5	480	3	360	1	25	1	25	1	25	1	25	1	20	1	20	1	5	1	5
	Pengelola Kesejahteraan Sosial	Sebid. Kesejahteraan Rakyat	5	680	4	560	1	25	1	25	1	25	1	25	1	20	1	20	1	5	1	5
	Pengelola Bina Kesejahteraan Keluarga	Sebid. Kesejahteraan Rakyat	5	680	4	560	1	25	1	25	1	25	1	25	1	20	1	20	1	5	1	5
45	Koordinator Kelangkaan																					
	Pengelola Pemantauan Barang Milik Daerah	Sub Bagian Umum dan Kepegawaian	5	680	4	560	1	25	1	25	1	25	1	25	1	20	1	20	1	5	1	5
	Pengadministrasian Umum	Sub Bagian Umum dan Kepegawaian	5	480	3	360	1	25	1	25	1	25	1	25	1	20	1	20	1	5	1	5
	Pengadministrasian Kepegawaian	Sub Bagian Umum dan Kepegawaian	5	480	3	360	1	25	1	25	1	25	1	25	1	20	1	20	1	5	1	5

No.	Mitra/Jabatan Pelaksana dan Jabatan Fungsional Taranta	Unit Organisasi	Kelas Jabatan	Harga Jabatan	Faktor 1 Penguasaan (1-4)	Faktor 2 Penguasaan (1-4)	Faktor 3 Pedagogis (1-4)	Faktor 4 Kompleksitas (1-4)	Faktor 5 Roving (1-4)	Faktor 6 Hubungan (1-4)	Faktor 7 Hubungan (1-4)	Faktor 8 Tindakan (1-4)	Faktor 9 Lingkungan Kerja (1-4)	
1	2	3	4	5	6	7	8	9	10	11	12	13	14	
	Pegawai Keamanan	Sub Bagian Umum dan Kepegawaian	5	340	2	20	1	25	1	25	1	20	1	5
	Pengemudi	Sub Bagian Umum dan Kepegawaian	5	300	2	20	1	25	1	25	1	20	1	5
	Pramu Bakti	Sub Bagian Umum dan Kepegawaian	1	120	1	20	1	25	1	25	1	20	1	5
	Pegawai Eksternal	Sub Bagian Perencanaan dan Keuangan	5	400	4	30	1	25	1	25	1	20	1	5
	Pegawai Administrasi Keuangan	Sub Bagian Perencanaan dan Keuangan	5	400	3	30	1	25	1	25	1	20	1	5
	Pegawai Pajak Daerah	Seksi Pemerintahan Eksternal dan Keterlibatan Umum	5	600	4	30	1	25	1	25	1	20	1	5
	Pejabat Sistem Informasi Administrasi Keperawatan	Seksi Pemerintahan Eksternal dan Keterlibatan Umum	5	600	4	30	1	25	1	25	1	20	1	5
	Pegawai Administrasi Perencanaan	Seksi Pemerintahan Eksternal dan Keterlibatan Umum	5	400	3	30	1	25	1	25	1	20	1	5
	Pegawai Sistem Informasi Keperawatan	Seksi Pemerintahan Eksternal dan Keterlibatan Umum	5	400	3	30	1	25	1	25	1	20	1	5
	Pegawai Administrasi Pajak	Seksi Pemerintahan Eksternal dan Keterlibatan Umum	5	400	3	30	1	25	1	25	1	20	1	5
	Pegawai Keperawatan	Seksi Pemerintahan Eksternal dan Keterlibatan Umum	5	340	2	20	1	25	1	25	1	20	1	5
	Pegawai Perencanaan Masyarakat	Seksi Pemerintahan Masyarakat dan Desa	5	600	4	30	1	25	1	25	1	20	1	5
	Pegawai Administrasi Sistem Informasi dan Rancangan	Seksi Pemerintahan Masyarakat dan Desa	5	400	3	30	1	25	1	25	1	20	1	5
	Pegawai Kesejahteraan Sosial	Seksi Kesejahteraan Rakyat	5	600	4	30	1	25	1	25	1	20	1	5
	Pegawai Bina Kesejahteraan Keluarga	Seksi Kesejahteraan Rakyat	5	600	4	30	1	25	1	25	1	20	1	5
41	Kecamatan Kertaregasa													
	Pegawai Perencanaan dan Keperawatan	Sub Bagian Umum dan Kepegawaian	5	600	4	30	1	25	1	25	1	20	1	5
	Pegawai Administrasi Umum	Sub Bagian Umum dan Kepegawaian	5	400	3	30	1	25	1	25	1	20	1	5
	Pegawai Administrasi Keperawatan	Sub Bagian Umum dan Kepegawaian	5	600	3	30	1	25	1	25	1	20	1	5
	Pegawai Keperawatan	Sub Bagian Umum dan Kepegawaian	3	340	2	20	1	25	1	25	1	20	1	5
	Pegawai	Sub Bagian Umum dan Kepegawaian	3	240	2	20	1	25	1	25	1	20	1	5
	Pramu Bakti	Sub Bagian Umum dan Kepegawaian	1	120	1	20	1	25	1	25	1	20	1	5
	Pegawai Keuangan	Sub Bagian Perencanaan dan Keuangan	5	600	4	30	1	25	1	25	1	20	1	5
	Pegawai Administrasi Keuangan	Sub Bagian Perencanaan dan Keuangan	5	400	3	30	1	25	1	25	1	20	1	5
	Pegawai Pajak Daerah	Seksi Pemerintahan Eksternal dan Keterlibatan Umum	5	600	4	30	1	25	1	25	1	20	1	5
	Pegawai Sistem Informasi Administrasi Keperawatan	Seksi Pemerintahan Eksternal dan Keterlibatan Umum	5	600	4	30	1	25	1	25	1	20	1	5
	Pegawai Administrasi Perencanaan	Seksi Pemerintahan Eksternal dan Keterlibatan Umum	5	400	3	30	1	25	1	25	1	20	1	5
	Pegawai Administrasi Keperawatan	Seksi Pemerintahan Eksternal dan Keterlibatan Umum	5	400	3	30	1	25	1	25	1	20	1	5
	Pegawai Administrasi Pajak	Seksi Pemerintahan Eksternal dan Keterlibatan Umum	5	400	3	30	1	25	1	25	1	20	1	5
	Pegawai Keperawatan	Seksi Pemerintahan Eksternal dan Keterlibatan Umum	3	340	2	20	1	25	1	25	1	20	1	5
	Pegawai Perencanaan Masyarakat	Seksi Pemerintahan Masyarakat dan Desa	5	600	4	30	1	25	1	25	1	20	1	5

No.	Nama Jabatan / Pekerjaan / Deskripsi Pekerjaan / Fungsi dan Tugas	Unit Organisasi	Kelas Jabatan	Harga Indeks	Faktor 1 Pengetahuan (1-5)	Faktor 2 Pengalaman (1-5)	Faktor 3 Pedoman (1-5)	Faktor 4 Kompleksitas (1-5)	Faktor 5 Ruang Lingkup (1-5)	Faktor 6 Hubungan Prioritas (1-5)	Faktor 7 Hubungan (1-5)	Faktor 8 Tantangan (1-5)	Faktor 9 Lingkungan Kerja (1-5)	
1	2	3	4	5	6	7	8	9	10	11	12	13	14	
	Pengelola Sistem Informasi Pengendalian Perilaku	Seksi Pemerintahan Masyarakat Dan Desa	6	430	4	350	1	25	1	25	1	20	1	5
	Pengelola Kesjahteraan Sosial	Seksi Kesejahteraan Rakyat	6	620	4	520	1	25	1	25	1	20	1	5
	Pengelola Bina Kesejahteraan Keluarga	Seksi Kesejahteraan Rakyat	6	630	4	530	1	25	1	25	1	20	1	5
42	Kecamatan Kutawaringin													
	Pengelola Pemerintahan Bidang Milik Daerah	Sub Bagian Umum dan Kepegawaian	5	490	4	390	1	25	1	25	1	20	1	5
	Pengelola Umum	Sub Bagian Umum dan Kepegawaian	5	430	3	330	1	25	1	25	1	20	1	5
	Pengelola Keuangan	Sub Bagian Umum dan Kepegawaian	5	490	3	390	1	25	1	25	1	20	1	5
	Pengelola Kelembagaan	Sub Bagian Umum dan Kepegawaian	3	340	2	240	1	25	1	25	1	20	1	5
	Pengelola Prana Bakti	Sub Bagian Umum dan Kepegawaian	5	330	3	200	1	25	1	25	1	20	1	5
	Pengelola Keuangan	Sub Bagian Pemerintahan dan Keuangan	5	330	3	200	1	25	1	25	1	20	1	5
	Pengelola Keuangan	Sub Bagian Pemerintahan dan Keuangan	5	430	3	330	1	25	1	25	1	20	1	5
	Pengelola Pajak Daerah	Seksi Pemerintahan Kecamatan Dan Kelurahan Umum	5	600	4	500	1	25	1	25	1	20	1	5
	Pengelola Sistem Informasi Administrasi Kependudukan	Seksi Pemerintahan Kecamatan Dan Kelurahan Umum	3	600	4	500	1	25	1	25	1	20	1	5
	Pengelola Dinas Perikanan	Seksi Pemerintahan Kecamatan Dan Kelurahan Umum	5	400	3	300	1	25	1	25	1	20	1	5
	Pengelola Dinas Kesehatan	Seksi Pemerintahan Kecamatan Dan Kelurahan Umum	5	490	3	390	1	25	1	25	1	20	1	5
	Pengelola Dinas Pajak	Seksi Pemerintahan Kecamatan Dan Kelurahan Umum	5	490	3	390	1	25	1	25	1	20	1	5
	Pengelola Keamanan	Seksi Pemerintahan Kecamatan Dan Kelurahan Umum	3	340	2	240	1	25	1	25	1	20	1	5
	Pengelola Pembudayaan Masyarakat	Seksi Pemerintahan Masyarakat Dan Desa	5	690	4	590	1	25	1	25	1	20	1	5
	Pengelola Sistem Informasi Pengendalian Perilaku	Seksi Pemerintahan Masyarakat Dan Desa	5	490	3	390	1	25	1	25	1	20	1	5
	Pengelola Kesjahteraan Sosial	Seksi Kesejahteraan Rakyat	6	690	4	590	1	25	1	25	1	20	1	5
	Pengelola Bina Kesejahteraan Keluarga	Seksi Kesejahteraan Rakyat	6	690	4	590	1	25	1	25	1	20	1	5
43	Kecamatan Muelet													
	Pengelola Pemerintahan Bidang Milik Daerah	Sub Bagian Umum dan Kepegawaian	6	690	4	590	1	25	1	25	1	20	1	5
	Pengelola Umum	Sub Bagian Umum dan Kepegawaian	5	490	3	390	1	25	1	25	1	20	1	5
	Pengelola Keuangan	Sub Bagian Umum dan Kepegawaian	5	490	3	390	1	25	1	25	1	20	1	5
	Pengelola Keamanan	Sub Bagian Umum dan Kepegawaian	3	340	2	240	1	25	1	25	1	20	1	5
	Pengelola Prana Bakti	Sub Bagian Umum dan Kepegawaian	3	340	2	240	1	25	1	25	1	20	1	5
	Pengelola Keuangan	Sub Bagian Pemerintahan dan Keuangan	6	390	4	290	1	25	1	25	1	20	1	5
	Pengelola Keuangan	Sub Bagian Pemerintahan dan Keuangan	5	490	3	390	1	25	1	25	1	20	1	5
	Pengelola Pajak Daerah	Seksi Pemerintahan Kecamatan Dan Kelurahan Umum	6	690	4	590	1	25	1	25	1	20	1	5
	Pengelola Sistem Informasi Administrasi Kependudukan	Seksi Pemerintahan Kecamatan Dan Kelurahan Umum	6	690	4	590	1	25	1	25	1	20	1	5
	Pengelola Dinas Pertanian	Seksi Pemerintahan Kecamatan Dan Kelurahan Umum	5	490	3	390	1	25	1	25	1	20	1	5

No.	Masa Jabatan Pelaksana dan Jabatan Fungsional Tertentu	Unit Organisasi	Kelas Jabatan	Harga Jabatan	Faktor 1 Fengetahuan (1-9)		Faktor 2 Pengalaman (1-5)		Faktor 3 Pedoman (1-5)		Faktor 4 Kompleksitas (1-6)		Faktor 5 Ruang Lingkup (1-6)		Faktor 6 Hubungan Pribadi (1-4)		Faktor 7 Hubungan (1-4)		Faktor 8 Tuntutan Fisik (1-3)		Faktor 9 Lingkungan Kerja (1-3)	
					6	7	8	9	10	11	12	13	14									
1	2	3	4	5	6	7	8	9	10	11	12	13	14									
	Pengadministrasian Kependudukan	Seksi Pemerintahan Kementerian Dan Sekretariat	5	400	3	350	1	25	1	25	1	25	1	25	1	10	1	20	1	5	1	5
	Pengadministrasian Pajak	Seksi Pemerintahan Kementerian Dan Sekretariat	5	350	3	350	1	25	1	25	1	25	1	25	1	10	1	20	1	5	1	5
	Pelugas Keamanan	Seksi Pemerintahan Kementerian Dan Sekretariat	3	300	2	200	1	25	1	25	1	25	1	25	1	10	1	20	1	5	1	5
	Pengelola Pembinaan Masyarakat	Seksi Pemberdayaan Masyarakat Dan Desa	6	600	4	550	1	25	1	25	1	25	1	25	1	10	1	20	1	5	1	5
	Pengadministrasian Sistem Informasi Pengendalian Keuangan	Seksi Pemberdayaan Masyarakat Dan Desa	5	450	3	350	1	25	1	25	1	25	1	25	1	10	1	20	1	5	1	5
	Pengelola Kesejahteraan Sosial	Seksi Kesejahteraan Rakyat	6	650	4	550	1	25	1	25	1	25	1	25	1	10	1	20	1	5	1	5
	Pengelola Bina Kesejahteraan Keluarga	Seksi Kesejahteraan Rakyat	6	650	4	550	1	25	1	25	1	25	1	25	1	10	1	20	1	5	1	5
44	Kecamatan Padangar																					
	Pengelola Pemeliharaan Perang Milik Daerah	Sub Bagian Umum dan Kepegawaian	6	600	4	550	1	25	1	25	1	25	1	25	1	10	1	20	1	5	1	5
	Pengadministrasian Umum	Sub Bagian Umum dan Kepegawaian	5	450	3	350	1	25	1	25	1	25	1	25	1	10	1	20	1	5	1	5
	Pengadministrasian Kepegawaian	Sub Bagian Umum dan Kepegawaian	5	450	3	350	1	25	1	25	1	25	1	25	1	10	1	20	1	5	1	5
	Pelugas Keamanan	Sub Bagian Umum dan Kepegawaian	5	300	2	200	1	25	1	25	1	25	1	25	1	10	1	20	1	5	1	5
	Personalia	Sub Bagian Umum dan Kepegawaian	5	300	2	200	1	25	1	25	1	25	1	25	1	10	1	20	1	5	1	5
	Personalia	Sub Bagian Umum dan Kepegawaian	1	150	1	50	1	25	1	25	1	25	1	25	1	10	1	20	1	5	1	5
	Pengelola Keuangan	Sub Bagian Perencanaan dan Keuangan	6	600	4	550	1	25	1	25	1	25	1	25	1	10	1	20	1	5	1	5
	Pengadministrasian Keuangan	Sub Bagian Perencanaan dan Keuangan	5	450	3	350	1	25	1	25	1	25	1	25	1	10	1	20	1	5	1	5
	Pengelola Pajak Daerah	Seksi Pemerintahan Kabupaten Dan Kecamatan Umum	7	650	4	550	1	25	1	25	1	25	1	25	1	10	1	20	1	5	1	5
	Pengelola Sistem Informasi Administrasi Kependudukan	Seksi Pemerintahan Kabupaten Dan Kecamatan Umum	6	600	4	550	1	25	1	25	1	25	1	25	1	10	1	20	1	5	1	5
	Pengadministrasian Partisipasi	Seksi Pemerintahan Kabupaten Dan Kecamatan Umum	5	400	3	350	1	25	1	25	1	25	1	25	1	10	1	20	1	5	1	5
	Pengadministrasian Kependudukan	Seksi Pemerintahan Kabupaten Dan Kecamatan Umum	5	400	3	350	1	25	1	25	1	25	1	25	1	10	1	20	1	5	1	5
	Pengadministrasian Pajak	Seksi Pemerintahan Kabupaten Dan Kecamatan Umum	5	400	3	350	1	25	1	25	1	25	1	25	1	10	1	20	1	5	1	5
	Pelugas Keamanan	Seksi Pemerintahan Kabupaten Dan Kecamatan Umum	3	300	2	200	1	25	1	25	1	25	1	25	1	10	1	20	1	5	1	5
	Pengelola Pembinaan Masyarakat	Seksi Pemerintahan Masyarakat Dan Desa	6	600	4	550	1	25	1	25	1	25	1	25	1	10	1	20	1	5	1	5
	Pengadministrasian Sistem Informasi Pengendalian Keuangan	Seksi Pemberdayaan Masyarakat Dan Desa	5	450	3	350	1	25	1	25	1	25	1	25	1	10	1	20	1	5	1	5
	Pengelola Kesejahteraan Sosial	Seksi Kesejahteraan Rakyat	6	600	4	550	1	25	1	25	1	25	1	25	1	10	1	20	1	5	1	5
	Pengelola Bina Kesejahteraan Keluarga	Seksi Kesejahteraan Rakyat	6	600	4	550	1	25	1	25	1	25	1	25	1	10	1	20	1	5	1	5
45	Kecamatan Pengadangan																					
	Pengelola Pemeliharaan Perang Milik Daerah	Sub Bagian Umum dan Kepegawaian	6	600	4	550	1	25	1	25	1	25	1	25	1	10	1	20	1	5	1	5
	Pengadministrasian Umum	Sub Bagian Umum dan Kepegawaian	5	450	3	350	1	25	1	25	1	25	1	25	1	10	1	20	1	5	1	5
	Pengadministrasian Kepegawaian	Sub Bagian Umum dan Kepegawaian	5	450	3	350	1	25	1	25	1	25	1	25	1	10	1	20	1	5	1	5
	Pelugas Keamanan	Sub Bagian Umum dan Kepegawaian	3	300	2	200	1	25	1	25	1	25	1	25	1	10	1	20	1	5	1	5
	Personalia	Sub Bagian Umum dan Kepegawaian	5	300	2	200	1	25	1	25	1	25	1	25	1	10	1	20	1	5	1	5
	Personalia	Sub Bagian Umum dan Kepegawaian	1	150	1	50	1	25	1	25	1	25	1	25	1	10	1	20	1	5	1	5
	Pengelola Keuangan	Sub Bagian Perencanaan dan Keuangan	6	600	4	550	1	25	1	25	1	25	1	25	1	10	1	20	1	5	1	5

No	Nama Jabatan Pokok dan Jucatur Fungsional Terdapat	Uraian Pekerjaan	Kelas Jabatan	Harga Jabatan	Faktor 1 Pengaruh (1-9)	Faktor 2 Pengawasan (1-9)	Faktor 3 Pelayanan (1-9)	Faktor 4 Efektivitas (1-9)	Faktor 5 Ruang Lingkar (1-9)	Faktor 6 Hubungan Pekerja (1-9)	Faktor 7 Hubungan (1-9)	Faktor 8 Tuntutan Pekerja (1-9)	Faktor 9 Hubungan Pekerja (1-9)	
1	2	3	4	5	6	7	8	9	10	11	12	13	14	
	Pejabat Pemeliharaan Barang Milik Daerah	Sub Bagian Umum dan Kepegawaian	8	630	4	350	1	25	1	25	1	20	1	5
	Pejabat Administrasi Umum	Sub Bagian Umum dan Kepegawaian	5	490	3	350	1	25	1	25	1	20	1	5
	Pejabat Administrasi Kepegawaian	Sub Bagian Umum dan Kepegawaian	6	490	3	350	1	25	1	25	1	20	1	5
	Pejabat KECAMAHAN	Sub Bagian Umum dan Kepegawaian	5	380	3	350	1	25	1	25	1	20	1	5
	Pejabat	Sub Bagian Umum dan Kepegawaian	3	340	2	350	1	25	1	25	1	20	1	5
	Pejabat BOK	Sub Bagian Umum dan Kepegawaian	1	190	1	350	1	25	1	25	1	20	1	5
	Pejabat Keuangan	Sub Bagian Perencanaan dan Keuangan	6	640	4	350	1	25	1	25	1	20	1	5
	Pejabat Administrasi Keperawatan	Sub Bagian Perencanaan dan Keuangan	5	490	3	350	1	25	1	25	1	20	1	5
	Pejabat Kepala Bagian	Seksi Perencanaan, Ketersediaan dan Ketertarikan Umum	6	690	4	350	1	25	1	25	1	20	1	5
	Pejabat Sistem Informasi Administrasi	Seksi Perencanaan, Ketersediaan dan Ketertarikan Umum	5	690	4	350	1	25	1	25	1	20	1	5
	Pejabat Administrasi Perencanaan	Seksi Perencanaan, Ketersediaan dan Ketertarikan Umum	5	490	3	350	1	25	1	25	1	20	1	5
	Pejabat Administrasi Keperawatan	Seksi Perencanaan, Ketersediaan dan Ketertarikan Umum	5	490	3	350	1	25	1	25	1	20	1	5
	Pejabat Administrasi Pajak	Seksi Perencanaan, Ketersediaan dan Ketertarikan Umum	5	490	3	350	1	25	1	25	1	20	1	5
	Pejabat Keamanan	Seksi Perencanaan, Ketersediaan dan Ketertarikan Umum	3	340	2	350	1	25	1	25	1	20	1	5
	Pejabat Pembinaan Masyarakat	Seksi Pembinaan Masyarakat dan Desa	4	590	3	350	1	25	1	25	1	20	1	5
	Pejabat Sistem Informasi Pengendalian	Seksi Pembinaan Masyarakat dan Desa	3	490	3	350	1	25	1	25	1	20	1	5
	Pejabat Kesejahteraan Sosial	Seksi Kesejahteraan Sosial	6	690	4	350	1	25	1	25	1	20	1	5
	Pejabat Bina Kesejahteraan Keluarga	Seksi Kesejahteraan Sosial	6	690	4	350	1	25	1	25	1	20	1	5
44	Pejabat Bina													
	Pejabat Keuangan	Sekretariat	6	590	4	350	1	25	1	25	1	20	1	5
	Pejabat Pemeliharaan Barang Milik Daerah	Sekretariat	6	590	4	350	1	25	1	25	1	20	1	5
	Pejabat Administrasi Baran dan Prasarana	Sekretariat	5	490	3	350	1	25	1	25	1	20	1	5
	Pejabat Administrasi Keuangan	Sekretariat	5	490	3	350	1	25	1	25	1	20	1	5
	Pejabat Administrasi Umum	Sekretariat	5	490	3	350	1	25	1	25	1	20	1	5
	Pejabat Keamanan	Sekretariat	3	340	2	350	1	25	1	25	1	20	1	5
	Pejabat BOK	Sekretariat	1	190	1	350	1	25	1	25	1	20	1	5
	Pejabat Pajak Daerah	Seksi Perencanaan, Ketersediaan dan Ketertarikan Umum	6	690	4	350	1	25	1	25	1	20	1	5
	Pejabat Administrasi Pajak	Seksi Perencanaan, Ketersediaan dan Ketertarikan Umum	5	490	3	350	1	25	1	25	1	20	1	5
	Pejabat Administrasi Pertanahan	Seksi Perencanaan, Ketersediaan dan Ketertarikan Umum	5	490	3	350	1	25	1	25	1	20	1	5
	Pejabat Administrasi Keperawatan	Seksi Perencanaan, Ketersediaan dan Ketertarikan Umum	5	490	3	350	1	25	1	25	1	20	1	5
	Pejabat Pembinaan Masyarakat	Seksi Pembinaan Masyarakat	6	690	4	350	1	25	1	25	1	20	1	5
	Pejabat Kesejahteraan Sosial	Seksi Kesejahteraan Sosial	6	690	4	350	1	25	1	25	1	20	1	5
45	Pejabat Bina													
	Pejabat Keuangan	Sekretariat	6	630	4	350	1	25	1	25	1	20	1	5
	Pejabat Pemeliharaan Barang Milik Daerah	Sekretariat	6	630	4	350	1	25	1	25	1	20	1	5

No	Nama, Jabatan Pelaksana dan Jabatan Fungsional Tertentu	Unit Organisasi	Kelas Jabatan	Range Jabatan	Faktor 1: Pengetahuan (1-9)	Faktor 2: Pengawasan (1-5)	Faktor 3: Pedoman (1-5)	Faktor 4: Kompleksitas (1-8)	Faktor 5: Ruang Lingkup (1-6)	Faktor 6: Hubungan Pihak (1-4)	Faktor 7: Hubungan (1-4)	Faktor 8: Tantangan Fakt (1-9)	Faktor 9: Lingkungan Kerja (1-5)	
1	2	3	4	5	6	7	8	9	10	11	12	13	14	
	Pengadministrasian Sarana dan Prasarana	Sekretariat	5	490	3	350	1	25	1	25	1	25	1	5
	Pengadministrasian Keuangan	Sekretariat	5	490	3	350	1	25	1	25	1	25	1	5
	Pengadministrasian Umum	Sekretariat	5	490	3	350	1	25	1	25	1	25	1	5
	Pelugas Keamanan	Sekretariat	3	340	2	270	1	25	1	25	1	25	1	5
	Pramusakti	Sekretariat	1	190	1	50	1	25	1	25	1	25	1	5
	Pengelola Pajak Daerah	Seksi Pemerintahan, Ketentraman dan Ketertiban Umum	6	690	4	550	1	25	1	25	1	25	1	5
	Pengadministrasian Pajak	Seksi Pemerintahan, Ketentraman dan Ketertiban Umum	6	490	3	350	1	25	1	25	1	25	1	5
	Pengadministrasian Pertanahan	Seksi Pemerintahan, Ketentraman dan Ketertiban Umum	5	490	3	350	1	25	1	25	1	25	1	5
	Pengadministrasian Kependudukan	Seksi Pemerintahan, Ketentraman dan Ketertiban Umum	5	490	3	350	1	25	1	25	1	25	1	5
	Pengelola Pemberdayaan Masyarakat	Seksi Pemberdayaan Masyarakat	3	690	4	550	1	25	1	25	1	25	1	5
	Pengelola Kesejahteraan Sosial	Seksi Kesejahteraan Rakyat	3	690	4	550	1	25	1	25	1	25	1	5
30	Kecamatan Parobalingga Kulul													
	Pengelola Keuangan	Sekretariat	6	690	4	550	1	25	1	25	1	25	1	5
	Pengelola Pemertanahan Luring Mli B Daerah	Sekretariat	3	690	4	550	1	25	1	25	1	25	1	5
	Pengadministrasian Sarana dan Prasarana	Sekretariat	5	490	3	350	1	25	1	25	1	25	1	5
	Pengadministrasian Keuangan	Sekretariat	5	490	3	350	1	25	1	25	1	25	1	5
	Pengadministrasian Umum	Sekretariat	5	490	3	350	1	25	1	25	1	25	1	5
	Pelugas Keamanan	Sekretariat	3	340	2	270	1	25	1	25	1	25	1	5
	Pramusakti	Sekretariat	1	190	1	50	1	25	1	25	1	25	1	5
	Pengelola Pajak Daerah	Seksi Pemerintahan, Ketentraman dan Ketertiban Umum	6	690	4	550	1	25	1	25	1	25	1	5
	Pengadministrasian Pajak	Seksi Pemerintahan, Ketentraman dan Ketertiban Umum	6	490	3	350	1	25	1	25	1	25	1	5
	Pengadministrasian Pertanahan	Seksi Pemerintahan, Ketentraman dan Ketertiban Umum	5	490	3	350	1	25	1	25	1	25	1	5
	Pengadministrasian Kependudukan	Seksi Pemerintahan, Ketentraman dan Ketertiban Umum	5	490	3	350	1	25	1	25	1	25	1	5
	Pengelola Pemberdayaan Masyarakat	Seksi Pemberdayaan Masyarakat	6	690	4	550	1	25	1	25	1	25	1	5
	Pengelola Kesejahteraan Sosial	Seksi Kesejahteraan Rakyat	6	690	4	550	1	25	1	25	1	25	1	5
31	Kecamatan Parobalingga Parih													
	Pengelola Keuangan	Sekretariat	6	690	4	550	1	25	1	25	1	25	1	5
	Pengelola Pemertanahan Luring Mli B Daerah	Sekretariat	6	690	4	550	1	25	1	25	1	25	1	5
	Pengadministrasian Sarana dan Prasarana	Sekretariat	5	490	3	350	1	25	1	25	1	25	1	5
	Pengadministrasian Keuangan	Sekretariat	5	490	3	350	1	25	1	25	1	25	1	5
	Pengadministrasian Umum	Sekretariat	5	490	3	350	1	25	1	25	1	25	1	5
	Pelugas Keamanan	Sekretariat	3	340	2	270	1	25	1	25	1	25	1	5
	Pramusakti	Sekretariat	1	190	1	50	1	25	1	25	1	25	1	5
	Pengelola Pajak Daerah	Seksi Pemerintahan, Ketentraman dan Ketertiban Umum	6	690	4	550	1	25	1	25	1	25	1	5
	Pengadministrasian Pajak	Seksi Pemerintahan, Ketentraman dan Ketertiban Umum	5	490	3	350	1	25	1	25	1	25	1	5
	Pengadministrasian Pertanahan	Seksi Pemerintahan, Ketentraman dan Ketertiban Umum	5	490	3	350	1	25	1	25	1	25	1	5

No	Nama Jabatan Pelaksana dan Jabatan Ringkasan Tertentu	Unit Organisasi	Kelas Jabatan	Merata Jabatan	Faktor 1 Penghasilan (1-4)	Faktor 2 Penghasilan (1-5)	Faktor 3 Kesehatan (1-5)	Faktor 4 Kompleksitas (1-4)	Faktor 5 Risiko (1-4)	Faktor 6 Hubungan (1-10)	Faktor 7 Hubungan (1-4)	Faktor 8 Tantangan (1-4)	Faktor 9 Lingkungan Kerja (1-3)	
1	2	3	4	5	6	7	8	9	10	11	12	13	14	
	Pengelola Administrasi Kaperegrasi	Seksi Pemerintahan, Kelembagaan dan Keterlibatan Umum	5	450	3	350	1	25	1	25	1	20	1	5
	Pengelola Pemberdayaan Masyarakat	Seksi Pemberdayaan Masyarakat	6	650	4	550	1	25	1	25	1	20	1	5
	Pengelola Kesejahteraan Sosial	Seksi Kesejahteraan Rakyat	6	620	4	520	1	25	1	25	1	20	1	5
52	Keluarga Perekonomian													
	Pengelola Keuangan	Sekretariat	6	620	4	520	1	25	1	25	1	20	1	5
	Pengelola Pemeliharaan Barang Milik Daerah	Sekretariat	6	650	4	550	1	25	1	25	1	20	1	5
	Pengelola Administrasi Sarana dan Prasarana	Sekretariat	6	420	3	320	1	25	1	25	1	20	1	5
	Pengelola Administrasi Keuangan	Sekretariat	5	450	3	350	1	25	1	25	1	20	1	5
	Pengelola Administrasi Umum	Sekretariat	6	420	3	320	1	25	1	25	1	20	1	5
	Petugas Keamanan	Sekretariat	5	340	2	240	1	25	1	25	1	20	1	5
	Pramu Bakul	Sekretariat	1	130	1	50	1	25	1	25	1	20	1	5
	Pengelola Pajak Daerah	Seksi Pemerintahan, Kelembagaan dan Keterlibatan Umum	6	620	4	520	1	25	1	25	1	20	1	5
	Pengelola Pajak	Seksi Pemerintahan, Kelembagaan dan Keterlibatan Umum	5	420	3	320	1	25	1	25	1	20	1	5
	Pengelola Pajak Pertambahan	Seksi Pemerintahan, Kelembagaan dan Keterlibatan Umum	5	430	3	330	1	25	1	25	1	20	1	5
	Pengelola Pajak Perdagangan	Seksi Pemerintahan, Kelembagaan dan Keterlibatan Umum	5	400	3	300	1	25	1	25	1	20	1	5
	Pengelola Pemberdayaan Masyarakat	Seksi Pemberdayaan Masyarakat	6	690	4	590	1	25	1	25	1	20	1	5
	Pengelola Kesejahteraan Sosial	Seksi Kesejahteraan Rakyat	6	690	4	590	1	25	1	25	1	20	1	5
53	Keluarga Perekonomian													
	Pengelola Keuangan	Sekretariat	6	690	4	590	1	25	1	25	1	20	1	5
	Pengelola Pemeliharaan Barang Milik Daerah	Sekretariat	6	690	4	590	1	25	1	25	1	20	1	5
	Pengelola Administrasi Sarana dan Prasarana	Sekretariat	5	490	3	390	1	25	1	25	1	20	1	5
	Pengelola Administrasi Keuangan	Sekretariat	6	490	3	390	1	25	1	25	1	20	1	5
	Pengelola Administrasi Umum	Sekretariat	5	490	3	390	1	25	1	25	1	20	1	5
	Petugas Keamanan	Sekretariat	3	340	2	240	1	25	1	25	1	20	1	5
	Pramu Bakul	Sekretariat	1	190	1	50	1	25	1	25	1	20	1	5
	Pengelola Pajak Daerah	Seksi Pemerintahan, Kelembagaan dan Keterlibatan Umum	6	690	4	590	1	25	1	25	1	20	1	5
	Pengelola Pajak	Seksi Pemerintahan, Kelembagaan dan Keterlibatan Umum	5	490	3	390	1	25	1	25	1	20	1	5
	Pengelola Pajak Pertambahan	Seksi Pemerintahan, Kelembagaan dan Keterlibatan Umum	5	490	3	390	1	25	1	25	1	20	1	5
	Pengelola Pajak Perdagangan	Seksi Pemerintahan, Kelembagaan dan Keterlibatan Umum	5	490	3	390	1	25	1	25	1	20	1	5
	Pengelola Pemberdayaan Masyarakat	Seksi Pemberdayaan Masyarakat	6	690	4	590	1	25	1	25	1	20	1	5
	Pengelola Kesejahteraan Sosial	Seksi Kesejahteraan Rakyat	6	690	4	590	1	25	1	25	1	20	1	5
54	Keluarga Perekonomian													
	Pengelola Keuangan	Sekretariat	6	590	4	490	1	25	1	25	1	20	1	5
	Pengelola Pemeliharaan Barang Milik Daerah	Sekretariat	6	590	4	490	1	25	1	25	1	20	1	5
	Pengelola Administrasi Sarana dan Prasarana	Sekretariat	5	390	3	290	1	25	1	25	1	20	1	5
	Pengelola Administrasi Keuangan	Sekretariat	5	450	3	350	1	25	1	25	1	20	1	5
	Pengelola Administrasi Umum	Sekretariat	5	450	3	350	1	25	1	25	1	20	1	5
	Petugas Keamanan	Sekretariat	5	340	2	240	1	25	1	25	1	20	1	5

No.	Mura Labahan Pelaksana dan Jabatan Fungsional Tertentu	Unit Organisasi	Kelas Jabatan	Horas Jabatan	Faktor 1 Pengajaran (1-4)	Faktor 2 Pengajaran (1-5)	Faktor 3 Pedoman (1-5)	Faktor 4 Kompetensi (1-5)	Faktor 5 Hasil (Faktor 1-4)	Faktor 6 Hubungan Sosial (1-4)	Faktor 7 Hubungan (1-4)	Faktor 8 Indikator Fisik (1-5)	Faktor 9 Lingkungan Kerja (1-5)	
1	2	3	4	5	6	7	8	9	10	11	12	13	14	
	Petaja Bardi	Sekretariat	1	350	1	50	1	25	1	25	1	25	1	5
	Petaja Palsi Daerah	Seksi Penerimaan, Keperluan dan Keperluan Umum	6	350	4	350	1	25	1	25	1	25	1	5
	Petaja Administrasi Pajak	Seksi Penerimaan, Keperluan dan Keperluan Umum	5	350	3	350	1	25	1	25	1	25	1	5
	Petaja Administrasi Perkhidmatan	Seksi Penerimaan, Keperluan dan Keperluan Umum	5	350	3	350	1	25	1	25	1	25	1	5
	Petaja Administrasi Kewangan	Seksi Penerimaan, Keperluan dan Keperluan Umum	5	350	3	350	1	25	1	25	1	25	1	5
	Petaja Pembudayaan Masyarakat	Seksi Pemberdayaan Masyarakat	6	350	4	350	1	25	1	25	1	25	1	5
	Petaja Kesejahteraan Sosial	Seksi Kesejahteraan Rakyat	6	350	4	350	1	25	1	25	1	25	1	5
54	Kelurahan Kelangmaju													
	Petaja Kewangan	Gabungan	6	350	4	350	1	25	1	25	1	25	1	5
	Petaja Perkhidmatan Daerah	Sekretariat	6	350	4	350	1	25	1	25	1	25	1	5
	Petaja Administrasi Saranan dan Perkhidmatan	Sekretariat	5	350	3	350	1	25	1	25	1	25	1	5
	Petaja Perkhidmatan Kewangan	Sekretariat	5	350	3	350	1	25	1	25	1	25	1	5
	Petaja Administrasi Umum	Sekretariat	5	350	3	350	1	25	1	25	1	25	1	5
	Petaja Keperluan	Sekretariat	3	350	2	350	1	25	1	25	1	25	1	5
	Petaja Seksi	Sekretariat	1	350	1	350	1	25	1	25	1	25	1	5
	Petaja Pajak Daerah	Seksi Penerimaan, Keperluan dan Keperluan Umum	6	350	4	350	1	25	1	25	1	25	1	5
	Petaja Administrasi Pajak	Seksi Penerimaan, Keperluan dan Keperluan Umum	5	350	3	350	1	25	1	25	1	25	1	5
	Petaja Administrasi Perkhidmatan	Seksi Penerimaan, Keperluan dan Keperluan Umum	5	350	3	350	1	25	1	25	1	25	1	5
	Petaja Administrasi Keperluan	Seksi Penerimaan, Keperluan dan Keperluan Umum	5	350	3	350	1	25	1	25	1	25	1	5
	Petaja Pembudayaan Masyarakat	Seksi Pemberdayaan Masyarakat	6	350	4	350	1	25	1	25	1	25	1	5
	Petaja Kesejahteraan Sosial	Seksi Kesejahteraan Rakyat	6	350	4	350	1	25	1	25	1	25	1	5
56	Kelurahan Mincora													
	Petaja Kewangan	Sekretariat	5	350	3	350	1	25	1	25	1	25	1	5
	Petaja Perkhidmatan Daerah	Sekretariat	3	350	2	350	1	25	1	25	1	25	1	5
	Petaja Administrasi Saranan dan Perkhidmatan	Sekretariat	5	350	3	350	1	25	1	25	1	25	1	5
	Petaja Administrasi Kewangan	Sekretariat	5	350	3	350	1	25	1	25	1	25	1	5
	Petaja Administrasi Umum	Sekretariat	5	350	3	350	1	25	1	25	1	25	1	5
	Petaja Keperluan	Sekretariat	3	350	2	350	1	25	1	25	1	25	1	5
	Petaja Seksi	Sekretariat	1	350	1	350	1	25	1	25	1	25	1	5
	Petaja Pajak Daerah	Seksi Penerimaan, Keperluan dan Keperluan Umum	6	350	4	350	1	25	1	25	1	25	1	5
	Petaja Administrasi Pajak	Seksi Penerimaan, Keperluan dan Keperluan Umum	5	350	3	350	1	25	1	25	1	25	1	5
	Petaja Administrasi Perkhidmatan	Seksi Penerimaan, Keperluan dan Keperluan Umum	5	350	3	350	1	25	1	25	1	25	1	5
	Petaja Administrasi Kewangan	Seksi Penerimaan, Keperluan dan Keperluan Umum	5	350	3	350	1	25	1	25	1	25	1	5
	Petaja Pembudayaan Masyarakat	Seksi Pemberdayaan Masyarakat	6	350	4	350	1	25	1	25	1	25	1	5
	Petaja Kesejahteraan Sosial	Seksi Kesejahteraan Rakyat	6	350	4	350	1	25	1	25	1	25	1	5

No	Uraian jabatan, Pendidikan dan Jabatan Fungsional Tertentu	Unit Organisasi	Kelas Jabatan	Nilai Jabatan	Faktor 1 Pendidikan (1-3)	Faktor 2 Pengalaman (1-5)	Faktor 3 Prestasi (1-5)	Faktor 4 Kompetensi (3-6)	Faktor 5 Rang. Lengkap (1-6)	Faktor 6 Hubungan Pribadi (1-4)	Faktor 7 Hubungan (3-6)	Faktor 8 Tuntutan (1-3)	Faktor 9 Urgensi (1-3)	
1	2	3	4	5	6	7	8	9	10	11	12	13	14	
34	Keluahian Nelayan													
	Pengelola Keuangan	Subsektar	6	680	4	350	1	25	1	25	1	20	1	5
	Pengelola Pemasokan Barang Milik Daerah	Subsektar	6	630	4	350	1	25	1	25	1	20	1	5
	Pengadministrasian Sarana dan Prasarana	Subsektar	5	430	3	350	1	25	1	25	1	20	1	5
	Pengadministrasian Keuangan	Subsektar	5	430	3	350	1	25	1	25	1	20	1	5
	Pengadministrasian Umum	Subsektar	5	430	3	350	1	25	1	25	1	20	1	5
	Petugas Keamanan	Subsektar	3	340	2	300	1	25	1	25	1	20	1	5
	Pranala Bakti	Subsektar	1	130	1	50	1	25	1	25	1	20	1	5
	Pengelola Pajak Daerah	Seksi Pemerintahan, Kependidikan dan Ketertarikan Umum	6	630	4	350	1	25	1	25	1	20	1	5
	Pengadministrasian Pajak	Seksi Pemerintahan, Kependidikan dan Ketertarikan Umum	6	630	4	350	1	25	1	25	1	20	1	5
	Pengadministrasian Pertambangan	Seksi Pemerintahan, Kependidikan dan Ketertarikan Umum	6	630	4	350	1	25	1	25	1	20	1	5
	Pengadministrasian Kependidikan	Seksi Pemerintahan, Kependidikan dan Ketertarikan Umum	6	630	4	350	1	25	1	25	1	20	1	5
	Pengelola Pemberdayaan Masyarakat	Seksi Pemberdayaan Masyarakat	6	630	4	350	1	25	1	25	1	20	1	5
	Pengelola Kegiatan Sosial	Seksi Kesejahteraan Rakyat	6	630	4	350	1	25	1	25	1	20	1	5
35	Keluahian Nelayan													
	Pengelola Keuangan	Subsektar	6	680	4	350	1	25	1	25	1	20	1	5
	Pengelola Pemasokan Barang Milik Daerah	Subsektar	6	630	4	350	1	25	1	25	1	20	1	5
	Pengadministrasian Sarana dan Prasarana	Subsektar	5	430	3	350	1	25	1	25	1	20	1	5
	Pengadministrasian Keuangan	Subsektar	5	430	3	350	1	25	1	25	1	20	1	5
	Pengadministrasian Umum	Subsektar	5	430	3	350	1	25	1	25	1	20	1	5
	Petugas Keamanan	Subsektar	3	340	2	300	1	25	1	25	1	20	1	5
	Pranala Bakti	Subsektar	1	130	1	50	1	25	1	25	1	20	1	5
	Pengelola Pajak Daerah	Seksi Pemerintahan, Kependidikan dan Ketertarikan Umum	6	630	4	350	1	25	1	25	1	20	1	5

No.	Nama Jabatan Fungsional dan Jabatan Fungsional Tertentu	Unit Organisasi	Selo Abitasi	Harga Laborasi	Faktor 1 Pengevaluasi (1-3)	Faktor 2 Pengawasan (1-5)	Faktor 3 Pedoman (1-5)	Faktor 4 Kompleksitas (1-6)	Faktor 5 Isi Lingku (1-6)	Faktor 6 Hubungan Pribadi (1-9)	Faktor 7 Hubungan (1-9)	Faktor 8 Jumlah Fide (1-3)	Faktor 9 Lingkungan Kerja (1-5)	
1	2	3	4	5	6	7	8	9	10	11	12	13	14	
	Pea administrasi Pajak	Seksi Pemerintahan, Ketenangan dan Ketenangan Umum	5	430	3	300	1	25	1	25	1	25	1	5
	Pea administrasi Partononon	Seksi Pemerintahan, Ketenangan dan Ketenangan Umum	5	430	3	300	1	25	1	25	1	25	1	5
	Pea administrasi Kependudukan	Seksi Pemerintahan, Ketenangan dan Ketenangan Umum	5	430	3	300	1	25	1	25	1	25	1	5
	Pea pelola Pemberdayaan Masyarakat	Seksi Pemberdayaan Masyarakat	5	630	4	550	1	25	1	25	1	25	1	5
	Pea pelola Kesejahteraan Sosial	Seksi Kesejahteraan Rakyat	5	630	4	550	1	25	1	25	1	25	1	5
50	Ketahanan Mewah													
	Pea pelola Keuangan	Sekretariat	5	630	4	550	1	25	1	25	1	25	1	5
	Pea pelola Pemasalahan Hama Milk Dairan	Sekretariat	5	630	4	550	1	25	1	25	1	25	1	5
	Pea administrasi Sarana dan Prasarana	Sekretariat	5	490	3	350	1	25	1	25	1	25	1	5
	Pea administrasi Keuangan	Sekretariat	5	490	3	350	1	25	1	25	1	25	1	5
	Pea administrasi Umum	Sekretariat	5	490	3	350	1	25	1	25	1	25	1	5
	Perugas Keamanan	Sekretariat	5	340	2	230	1	25	1	25	1	25	1	5
	Peruga Bekti	Sekretariat	1	190	1	50	1	25	1	25	1	25	1	5
	Pea pelola Pajak Daerah	Seksi Pemerintahan, Ketenangan dan Ketenangan Umum	5	690	4	590	1	25	1	25	1	25	1	5
	Pea administrasi Pajak	Seksi Pemerintahan, Ketenangan dan Ketenangan Umum	5	490	3	350	1	25	1	25	1	25	1	5
	Pea administrasi Partononon	Seksi Pemerintahan, Ketenangan dan Ketenangan Umum	5	490	3	350	1	25	1	25	1	25	1	5
	Pea administrasi Kependudukan	Seksi Pemerintahan, Ketenangan dan Ketenangan Umum	5	490	3	350	1	25	1	25	1	25	1	5
	Pea pelola Pemberdayaan Masyarakat	Seksi Pemberdayaan Masyarakat	5	640	4	550	1	25	1	25	1	25	1	5
	Pea pelola Kesejahteraan Sosial	Seksi Kesejahteraan Rakyat	5	690	4	590	1	25	1	25	1	25	1	5
51	Ketahanan Nonangentul													
	Pea pelola Keuangan	Sekretariat	5	690	4	590	1	25	1	25	1	25	1	5
	Pea pelola Pemasalahan Hama Milk Dairan	Sekretariat	5	690	4	590	1	25	1	25	1	25	1	5
	Pea administrasi Sarana dan Prasarana	Sekretariat	5	690	4	590	1	25	1	25	1	25	1	5
	Pea administrasi Keuangan	Sekretariat	5	490	3	350	1	25	1	25	1	25	1	5
	Pea administrasi Umum	Sekretariat	5	490	3	350	1	25	1	25	1	25	1	5
	Perugas Keamanan	Sekretariat	5	340	2	230	1	25	1	25	1	25	1	5
	Peruga Bekti	Sekretariat	1	190	1	50	1	25	1	25	1	25	1	5
	Pea pelola Pajak Daerah	Seksi Pemerintahan, Ketenangan dan Ketenangan Umum	5	590	4	550	1	25	1	25	1	25	1	5
	Pea administrasi Pajak	Seksi Pemerintahan, Ketenangan dan Ketenangan Umum	5	490	3	350	1	25	1	25	1	25	1	5
	Pea administrasi Partononon	Seksi Pemerintahan, Ketenangan dan Ketenangan Umum	5	490	3	350	1	25	1	25	1	25	1	5
	Pea administrasi Kependudukan	Seksi Pemerintahan, Ketenangan dan Ketenangan Umum	5	490	3	350	1	25	1	25	1	25	1	5
	Pea pelola Pemberdayaan Masyarakat	Seksi Pemberdayaan Masyarakat	5	590	4	550	1	25	1	25	1	25	1	5
	Pea pelola Kesejahteraan Sosial	Seksi Kesejahteraan Rakyat	5	690	4	590	1	25	1	25	1	25	1	5
52	Ketahanan Nonabaran Kuer													
	Pea pelola Keuangan	Sekretariat	5	550	4	550	1	25	1	25	1	25	1	5
	Pea pelola Pemasalahan Hama Milk Dairan	Sekretariat	5	540	4	550	1	25	1	25	1	25	1	5

No.	Nama Jabatan Pokok dan Jabatan Fungsional Tertentu	Unit Organisasi	Kelas Jabatan	Harga Jabatan	Faktor 1 Penguasaan (1-9)	Faktor 2 Pengawasan (1-5)	Faktor 3 Pelayanan (1-5)	Faktor 4 Kompleksitas (1-6)	Faktor 5 Ruang Lingkup (1-6)	Faktor 6 Hubungan Pelembah (1-4)	Faktor 7 Hubungan (1-4)	Faktor 8 Tuntutan Hak (1-9)	Faktor 9 Lingkungan Kerja (1-8)	
1	2	3	4	5	6	7	8	9	10	11	12	13	14	
	Pengadministrasian Tata letak Prasarana	Sekretariat	5	430	3	25	1	25	1	25	1	25	1	5
	Pengadministrasian Keuangan	Sekretariat	5	430	3	25	1	25	1	25	1	25	1	5
	Pengadministrasian Umum	Sekretariat	5	430	3	25	1	25	1	25	1	25	1	5
	Petugas Kelembagaan	Sekretariat	3	390	2	20	1	25	1	25	1	25	1	5
	Pranala Bakti	Sekretariat	1	130	1	25	1	25	1	25	1	25	1	5
	Pengelola Pajak Daerah	Seksi Pemerintahan, Kelembagaan dan Keperencanaan Umum	5	630	4	25	1	25	1	25	1	25	1	5
	Pengadministrasian Pajak	Seksi Pemerintahan, Kelembagaan dan Keperencanaan Umum	5	430	3	25	1	25	1	25	1	25	1	5
	Pengadministrasian Perencanaan	Seksi Pemerintahan, Kelembagaan dan Keperencanaan Umum	5	430	3	25	1	25	1	25	1	25	1	5
	Pengadministrasian Kependudukan	Seksi Pemerintahan, Kelembagaan dan Keperencanaan Umum	5	430	3	25	1	25	1	25	1	25	1	5
	Pengelola Pembangunan Masyarakat	Seksi Pemberdayaan Masyarakat	5	630	4	25	1	25	1	25	1	25	1	5
	Pengelola Kesejahteraan Sosial	Seksi Kesejahteraan Rakyat	5	630	4	25	1	25	1	25	1	25	1	5

BUPATI PURBALINGGA

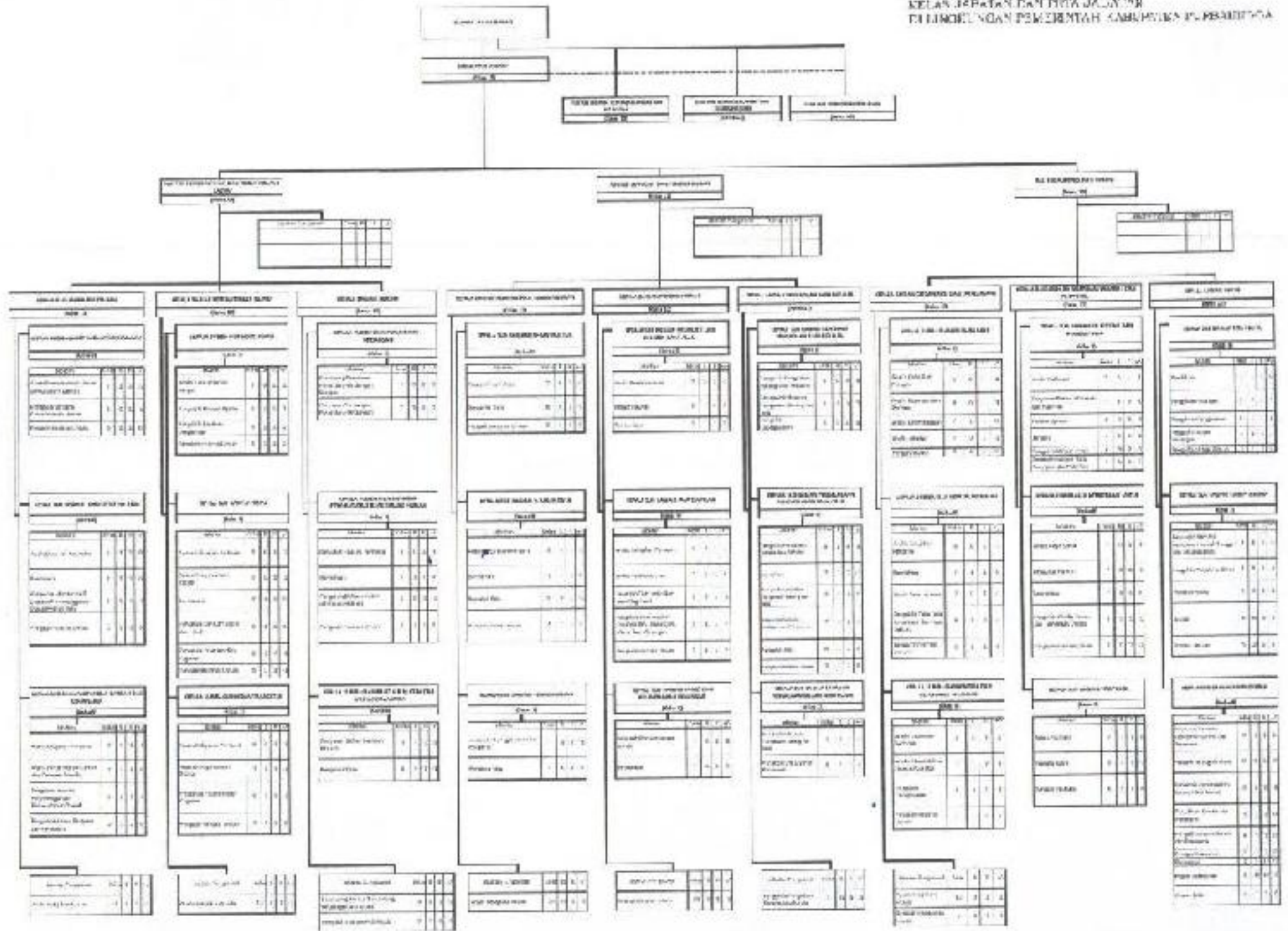

DYAH HAYUNING PRATIWI

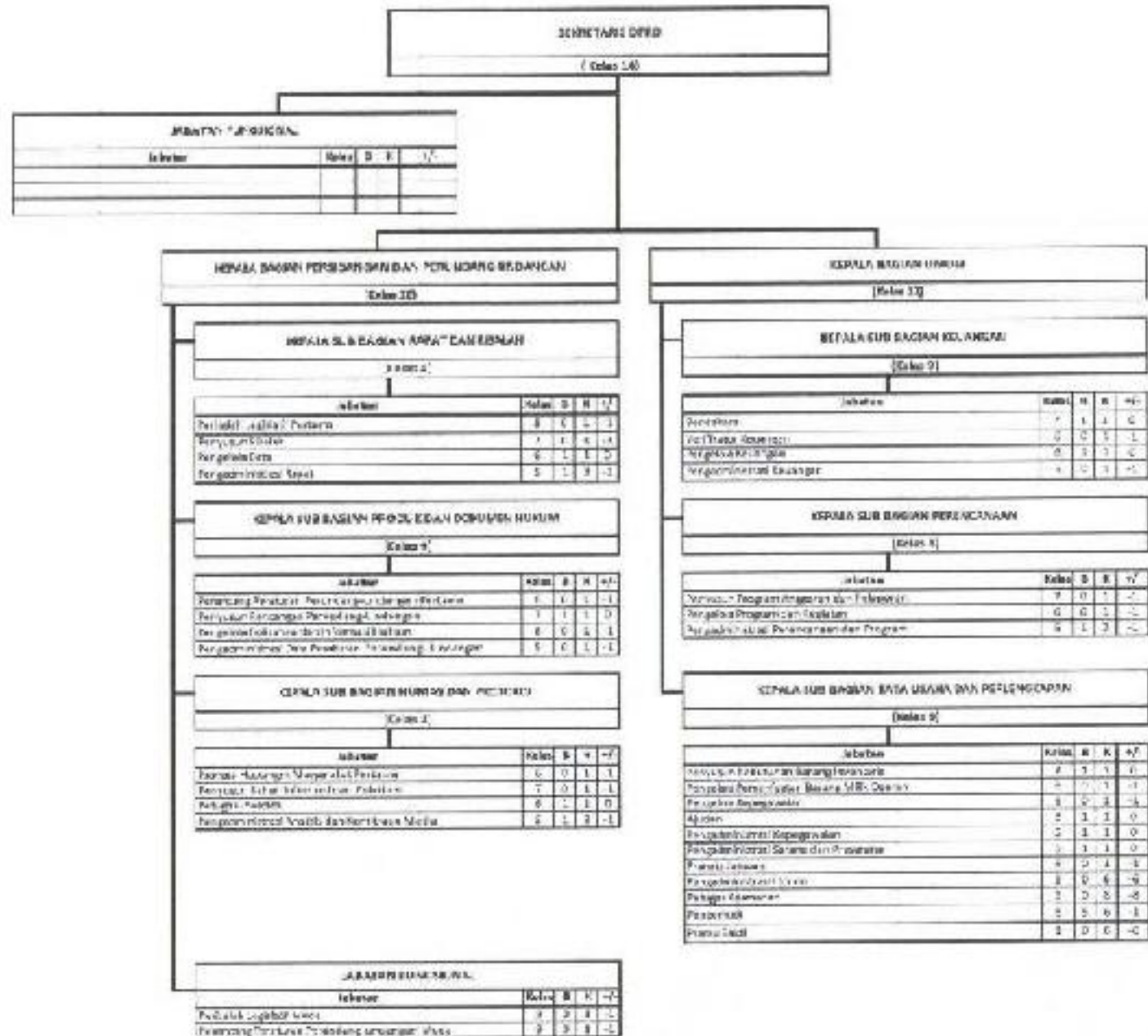

**PETA JABATAN
SEKRETARIAT DPRD
KABUPATEN PURBALINGGA TH. 2020**

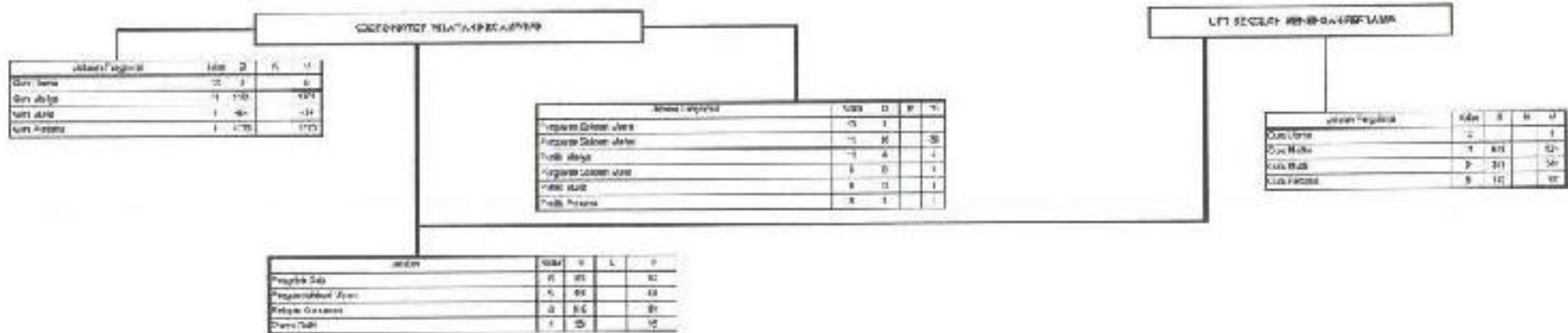

PETA JABATAN
LPTD DINAS PENDIDIKAN DAN KEBUDAYAAN
KABUPATEN PURBALINGGA TH. 2020



**PETA JABATAN
UPTD LABKESDA
KABUPATEN PURBALINGGA TH. 2020**



PETA JABATAN
DINAS SOSIAL, PENGENDALAN PENDUDUK DAN KELUARGA BERENCANA, PEMBERDAYAAN PEREMPUAN DAN PERLINDUNGAN ANAK
KABUPATEN PURBALINGGA TH. 2020

KABUPATEN PURBALINGGA, PENGENDALAN PENDUDUK DAN KELUARGA BERENCANA, PEMBERDAYAAN PEREMPUAN DAN PERLINDUNGAN ANAK
 (Garis 1)

PEMBERDAYAAN SOSIAL, PENGENDALAN PENDUDUK DAN KELUARGA BERENCANA, PEMBERDAYAAN PEREMPUAN DAN PERLINDUNGAN ANAK
 (Garis 2)



**PETA JABATAN
DINAS PEMBERDAYAAN MASYARAKAT DAN DESA
KABUPATEN PURBALINGGA TH. 2020**

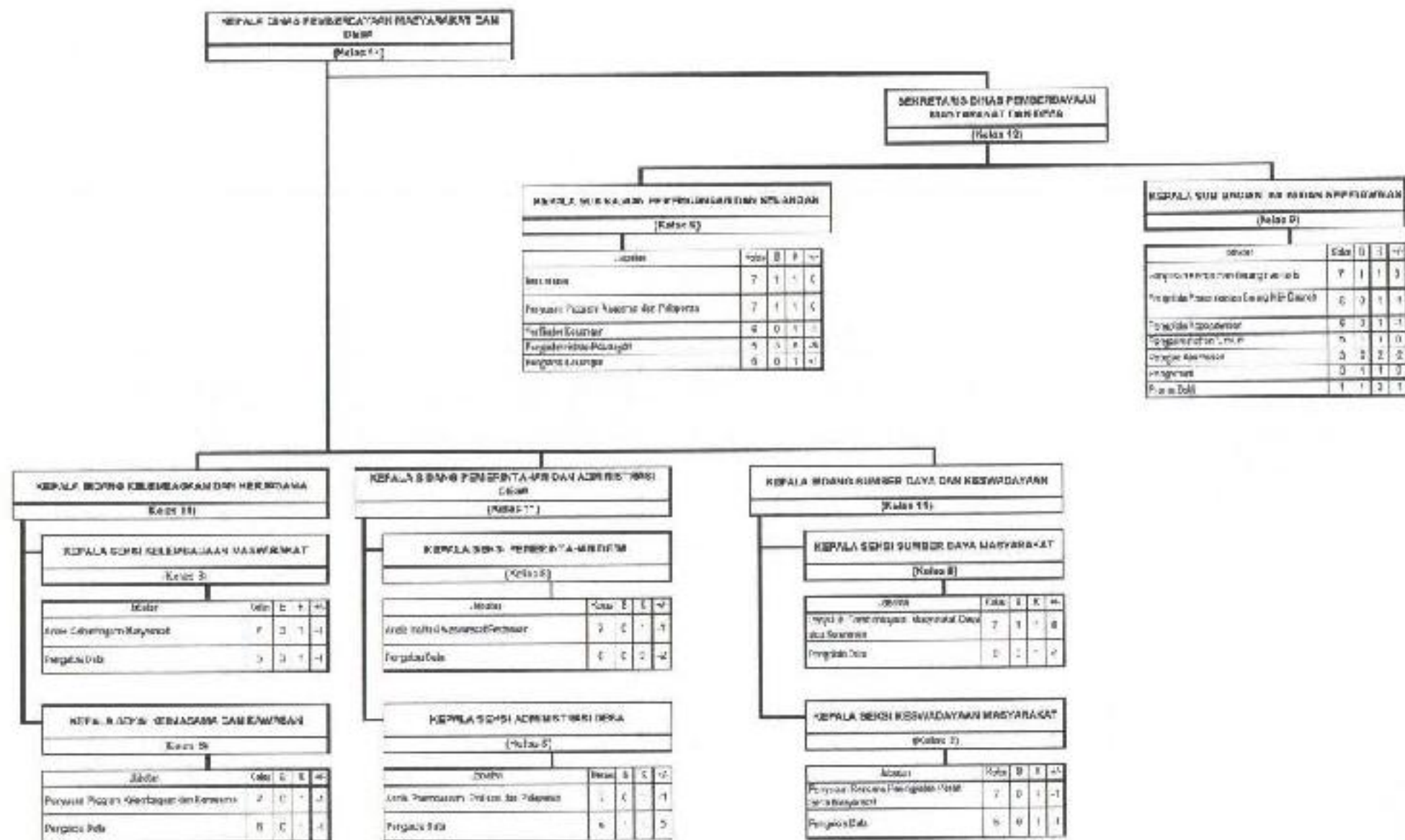

**PETA LAYANAN
DINAS PERHUBUNGAN
KABUPATEN PURBALINGGA TH. 2020**

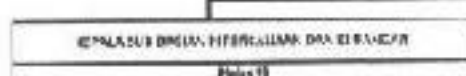
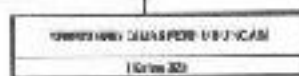
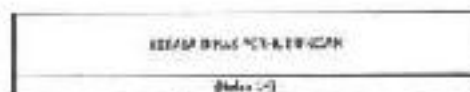

Subsistem	Item	B	M	C
Perencanaan		4	3	3
Perencanaan, Pengorganisasian dan Pelaksanaan		7	7	7
Perencanaan, Pelaksanaan, Evaluasi		8	8	8
Perencanaan, Pelaksanaan		11	8	8
Perencanaan, Pelaksanaan, Evaluasi		4	4	4

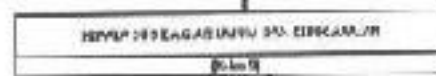

Subsistem	Item	B	M	C
Perencanaan, Pelaksanaan dan Evaluasi		4	3	3
Perencanaan, Pelaksanaan dan Evaluasi		8	7	7
Perencanaan, Pelaksanaan		4	3	3
Perencanaan, Pelaksanaan dan Evaluasi		5	4	4
Perencanaan, Pelaksanaan		4	3	3
Perencanaan dan Evaluasi		1	0	0
Perencanaan		1	0	0
Perencanaan, Pelaksanaan		1	1	1

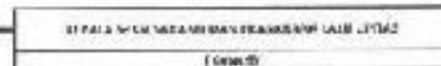
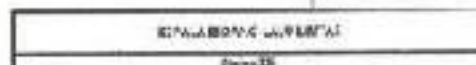

Subsistem	Item	B	M	C
Perencanaan dan Pelaksanaan		4	3	3
Perencanaan, Pelaksanaan dan Evaluasi		8	8	8

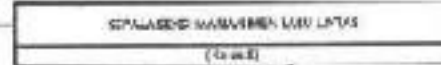

Subsistem	Item	B	M	C
Perencanaan dan Pelaksanaan		7	6	6
Perencanaan, Pelaksanaan dan Evaluasi		8	8	8
Perencanaan, Pelaksanaan dan Evaluasi		7	7	7



Subsistem	Item	B	M	C
Perencanaan dan Pelaksanaan		7	6	6
Perencanaan, Pelaksanaan dan Evaluasi		7	7	7
Perencanaan, Pelaksanaan dan Evaluasi		2	1	1
Perencanaan dan Pelaksanaan		2	1	1

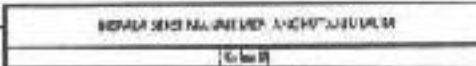

Subsistem	Item	B	M	C
Perencanaan dan Pelaksanaan		4	3	3
Perencanaan, Pelaksanaan dan Evaluasi		4	3	3
Perencanaan dan Pelaksanaan		3	2	2
Perencanaan dan Pelaksanaan		1	0	0



Subsistem	Item	B	M	C
Perencanaan dan Pelaksanaan		7	6	6
Perencanaan, Pelaksanaan dan Evaluasi		7	6	6
Perencanaan dan Pelaksanaan		5	4	4
Perencanaan dan Pelaksanaan		8	6	6
Perencanaan dan Pelaksanaan		7	6	6
Perencanaan dan Pelaksanaan		8	6	6
Perencanaan dan Pelaksanaan		4	3	3
Perencanaan dan Pelaksanaan		4	3	3



Subsistem	Item	B	M	C
Perencanaan dan Pelaksanaan		7	6	6
Perencanaan, Pelaksanaan dan Evaluasi		6	5	5
Perencanaan dan Pelaksanaan		2	1	1

**PETA JABATAN
DINAS KOOPERASI DAN UKM
KABUPATEN PURBALINGGA TH. 2020**

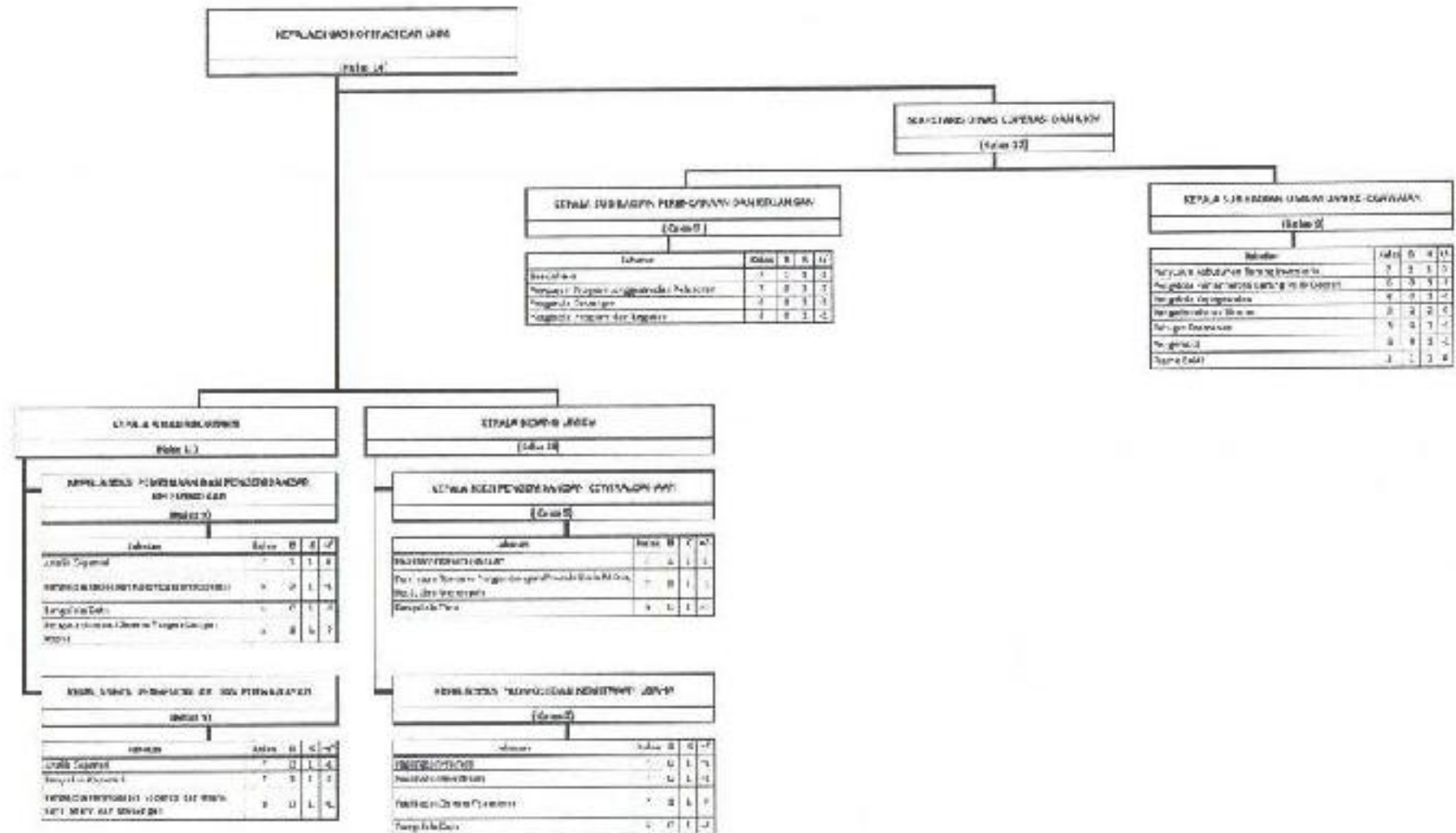

**PETA JABATAN
DINAS PEMUDA, OLAHRAGA, DAN PARAWISATA
KABUPATEN PURBALINGGA TH. 2020**

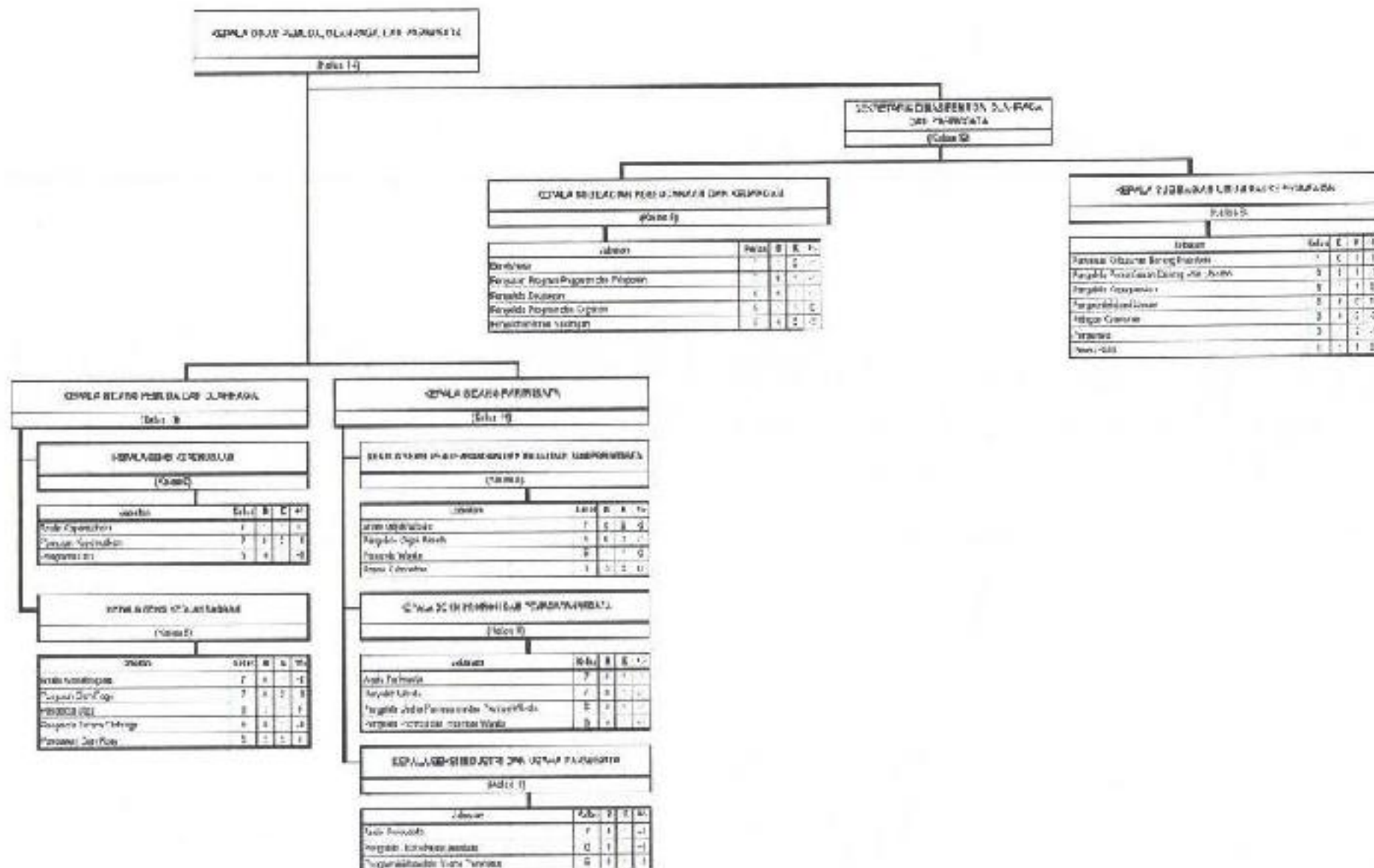

REPUBLIK INDONESIA
KEMENTERIAN PERKOTAHAN

REKAM TUNJUK				
Uraian	1	2	3	4
Revisi/Amendemen	1	1	0	0
Revisi/Amendemen	1	1	1	0
Terakhir revisi/Amendemen	1	1	1	1
Revisi/Amendemen	1	1	1	1

KEMENTERIAN PERKOTAHAN DAN INFRASTRUKTUR
KEMENTERIAN PERKOTAHAN

Item	1	2	3	4
Peraturan Menteri	1	0	1	0
Peraturan Daerah	1	0	1	0
Peraturan Menteri/Peraturan Daerah	1	0	1	0
Peraturan Menteri	1	0	1	0
Peraturan Daerah	1	0	1	0
Peraturan Menteri	1	0	1	0
Peraturan Daerah	1	0	1	0

REPUBLIK INDONESIA
KEMENTERIAN PERKOTAHAN

REKAM TUNJUK				
Uraian	1	2	3	4
Revisi/Amendemen	1	1	1	1
Revisi/Amendemen	1	1	1	1
Terakhir revisi/Amendemen	1	1	1	1
Revisi/Amendemen	1	1	1	1

KEMENTERIAN PERKOTAHAN DAN INFRASTRUKTUR
KEMENTERIAN PERKOTAHAN

Uraian	1	2	3	4
Peraturan Menteri	1	0	1	0
Peraturan Daerah	1	0	1	0
Peraturan Menteri/Peraturan Daerah	1	0	1	0
Peraturan Menteri	1	0	1	0
Peraturan Daerah	1	0	1	0
Peraturan Menteri	1	0	1	0
Peraturan Daerah	1	0	1	0

**PETA JABATAN
BADAN PENANGGULANGAN BENCANA DAERAH
KABUPATEN PURBALINGGA TH. 2020**

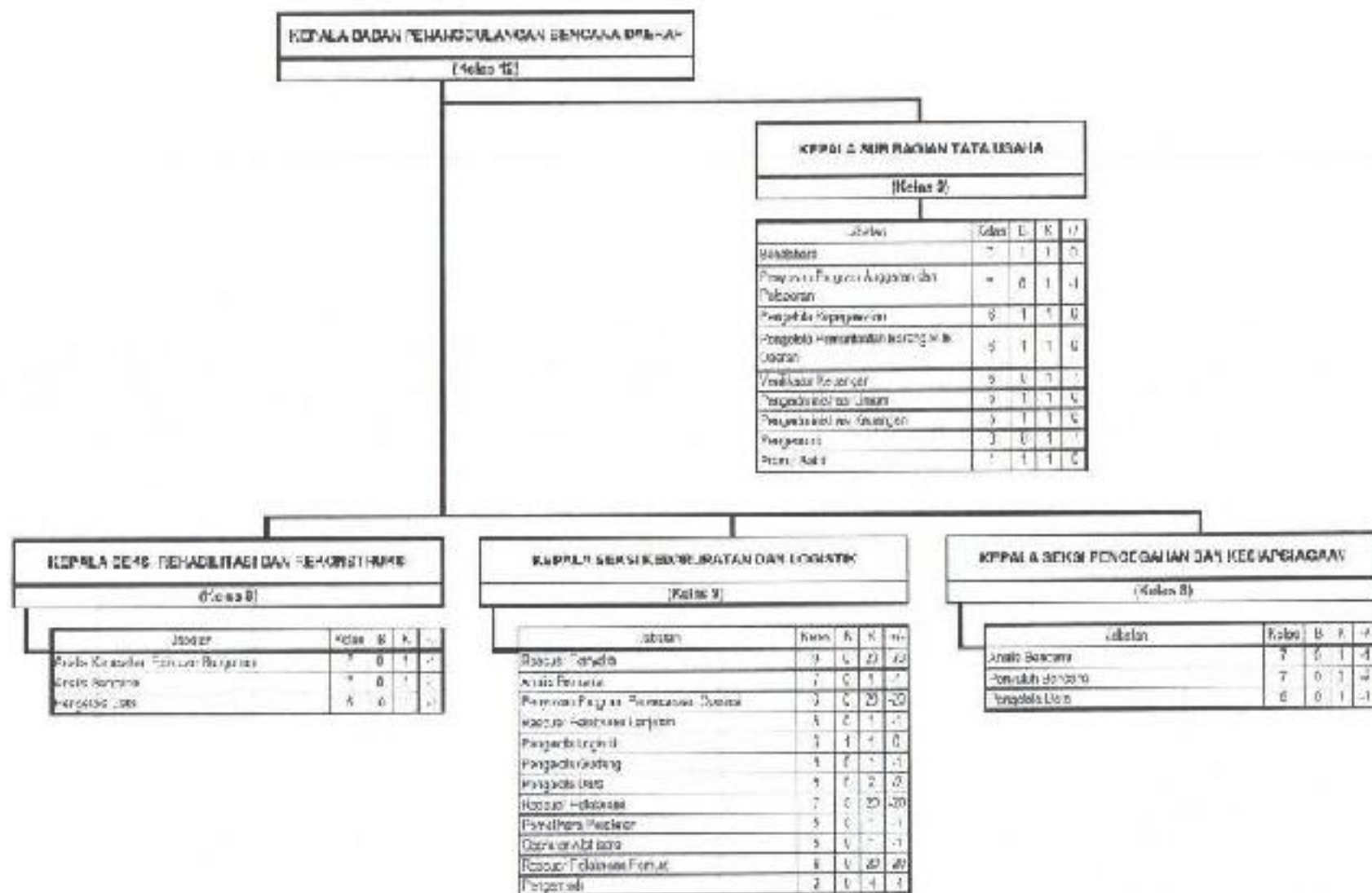

PETA JABATAN
KANTOR KESATUAN BANGSA DAN POLITIK
KABUPATEN PURBALINGGA TH. 2020

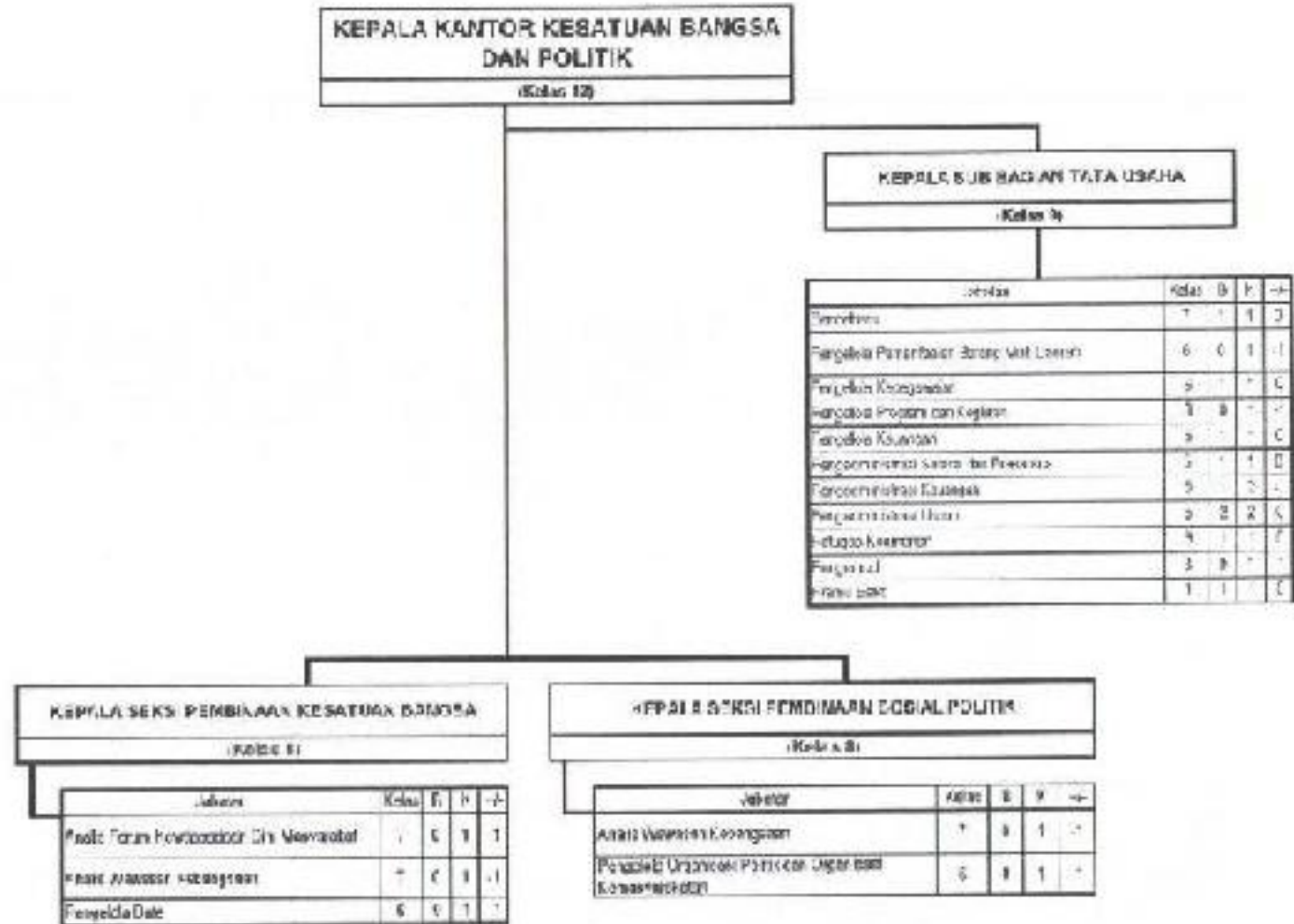

**PETA JABATAN
KECAMATAN BOBOTSARI
KABUPATEN PURBALINGGA TH. 2020**

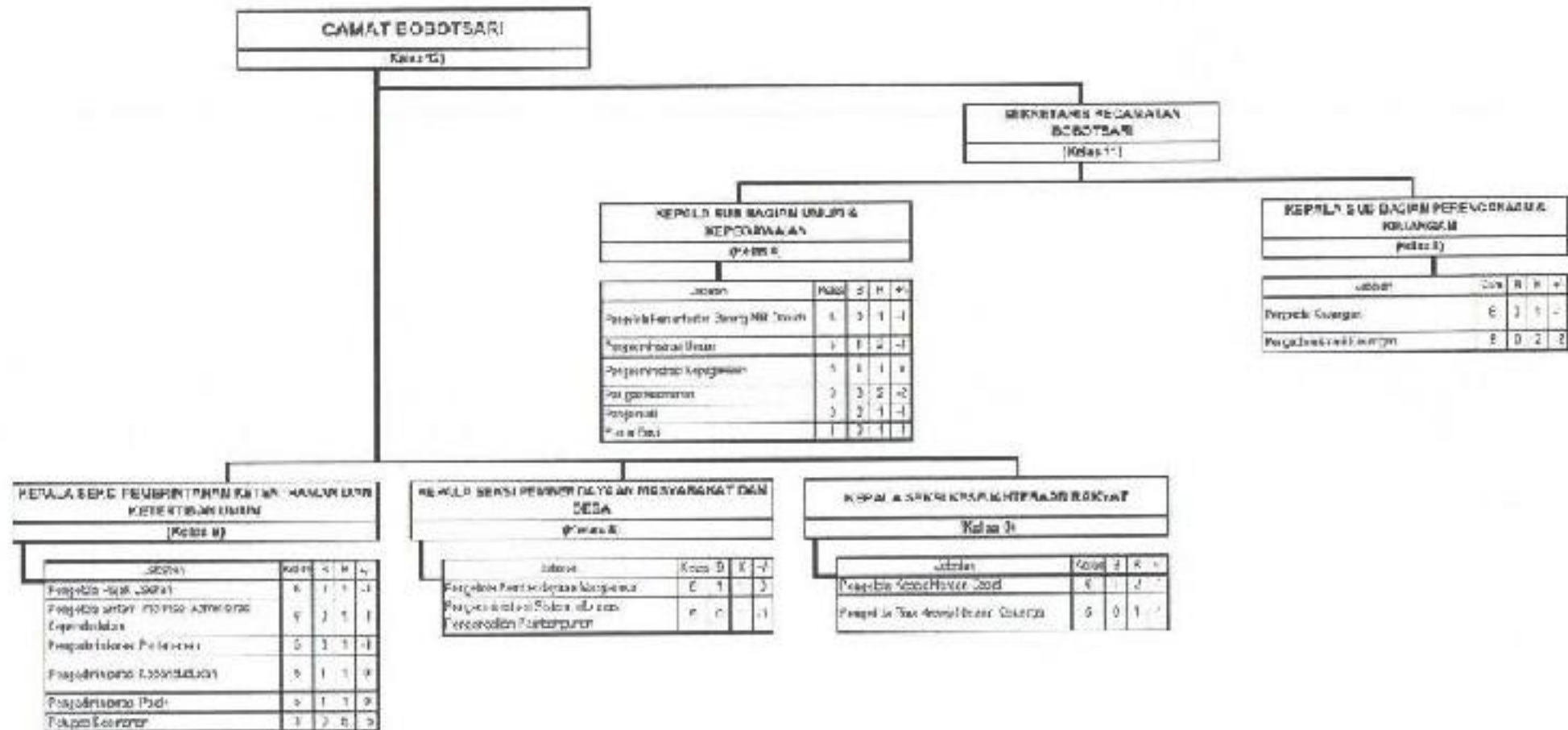

**PETA JABATAN
KECAMATAN BOJONGSARI
KABUPATEN PURBALINGGA THL 2020**

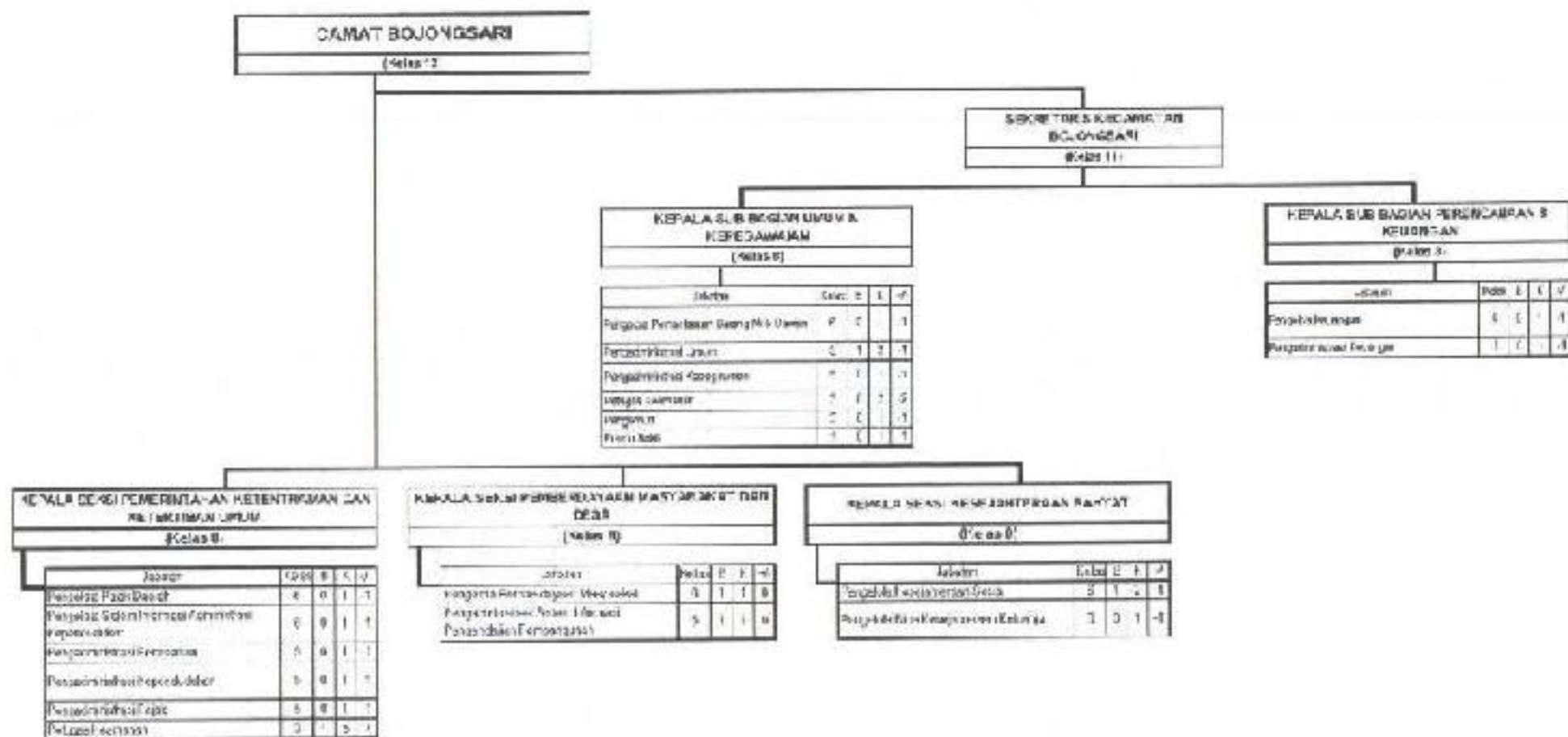

**PETA JABATAN
KECAMATAN BUKATEJA
KABUPATEN PURBALINGGA TH. 2020**

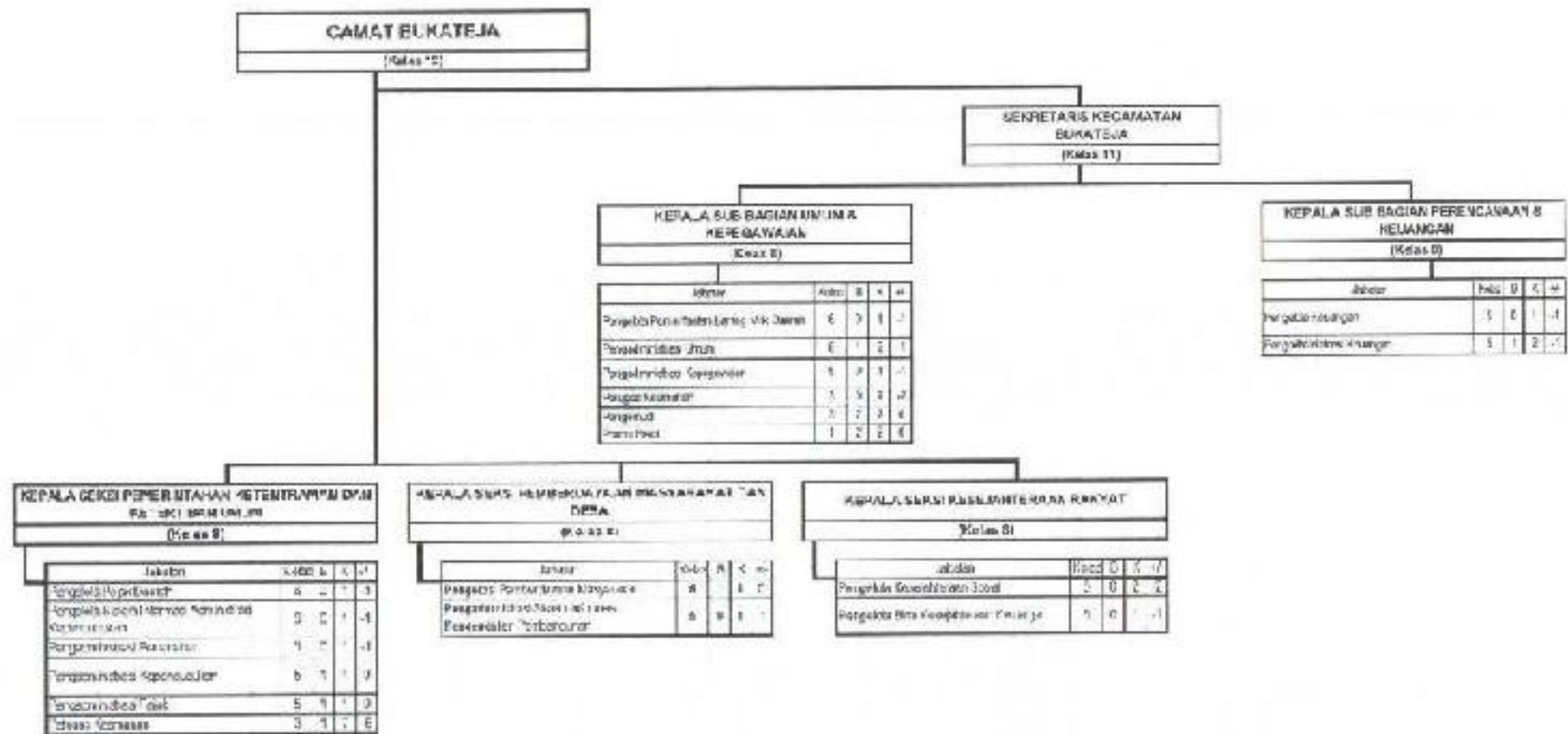

**PETA JABATAN
KECAMATAN KALIGONDANG
KABUPATEN PURBALINGGA TH. 2020**

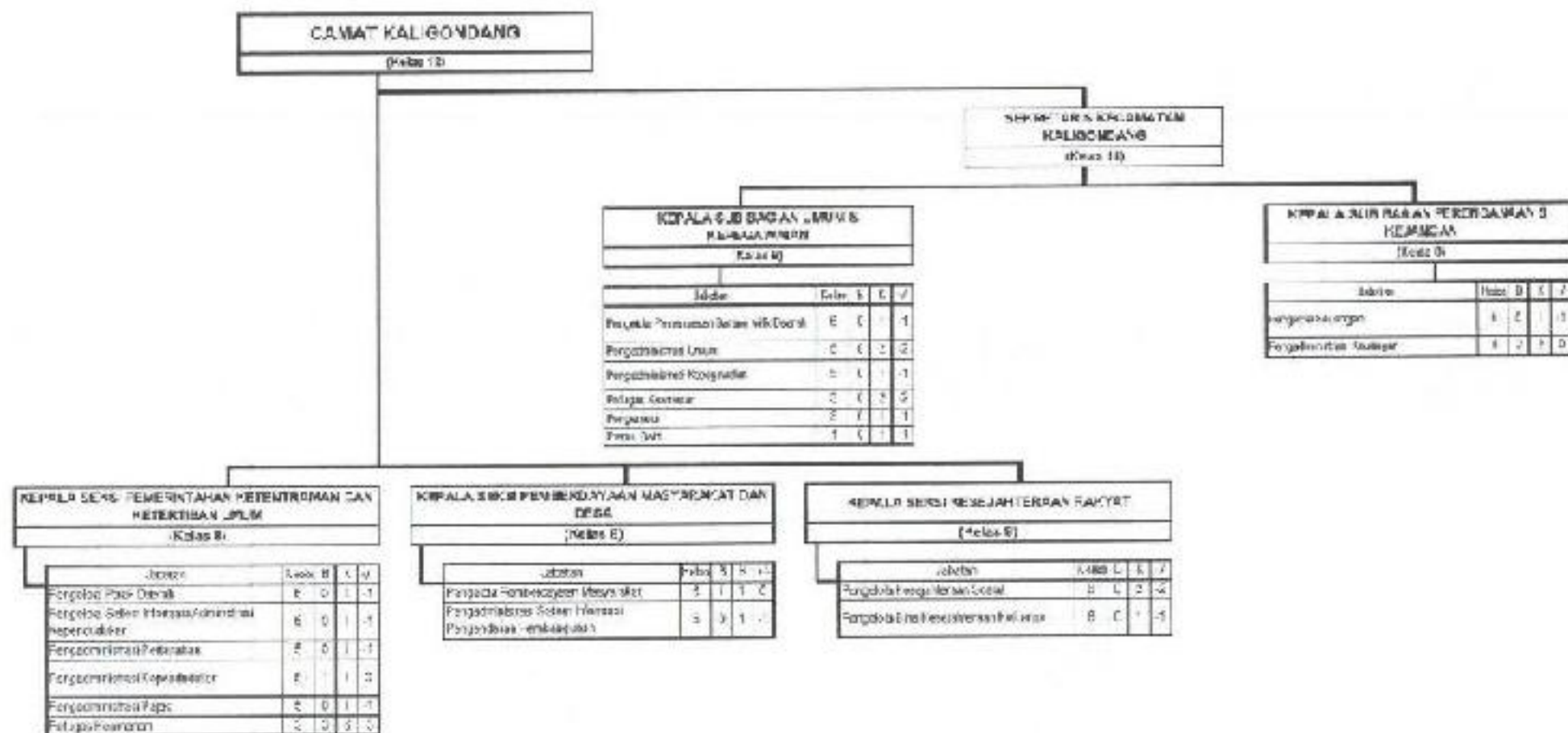

**PETA JABATAN
KECAMATAN KALIMANAH
KABUPATEN PURBALINGGA TH. 2020**

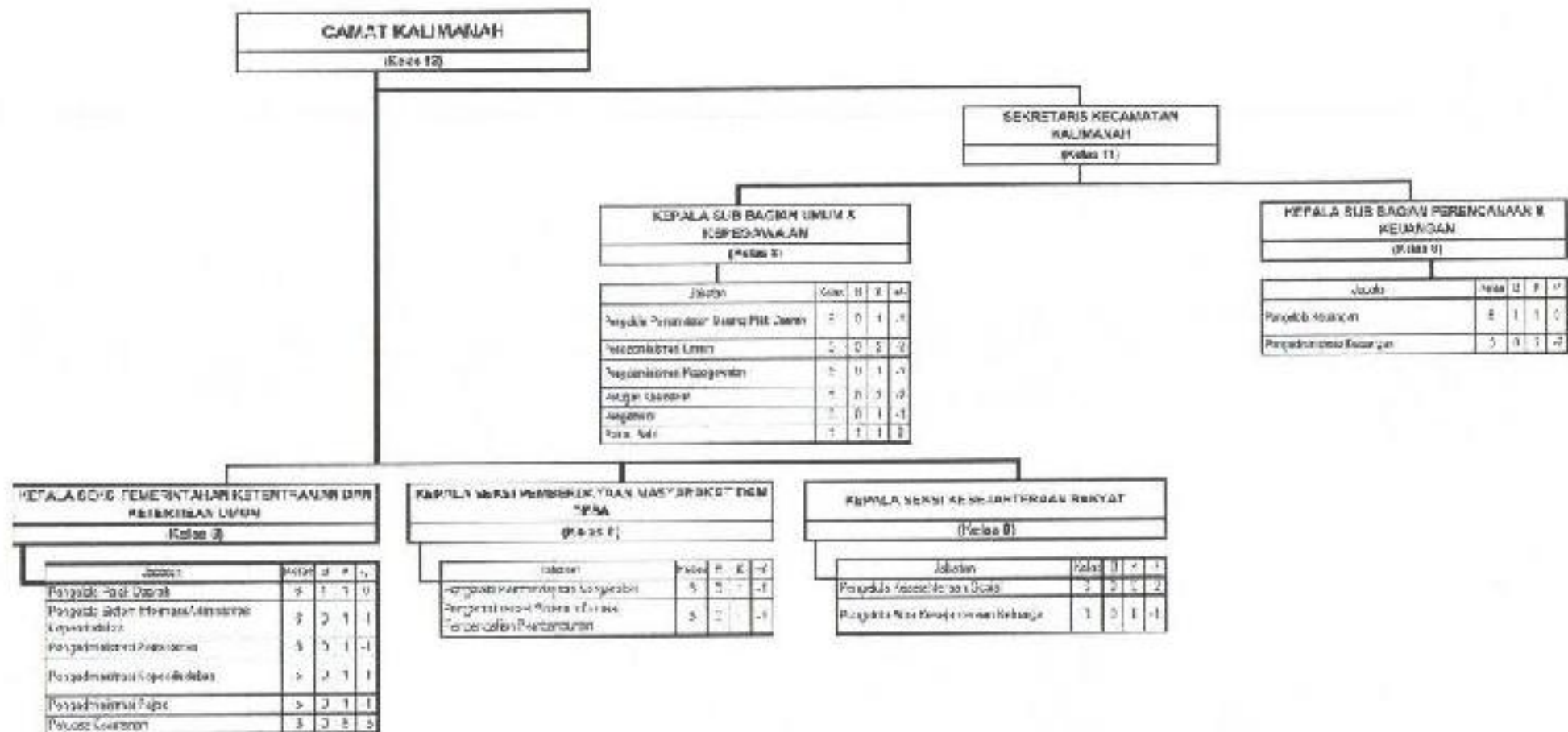

**PETA JABATAN
KECAMATAN KARANGANYAR
KABUPATEN PURBALINGGA TH. 2020**

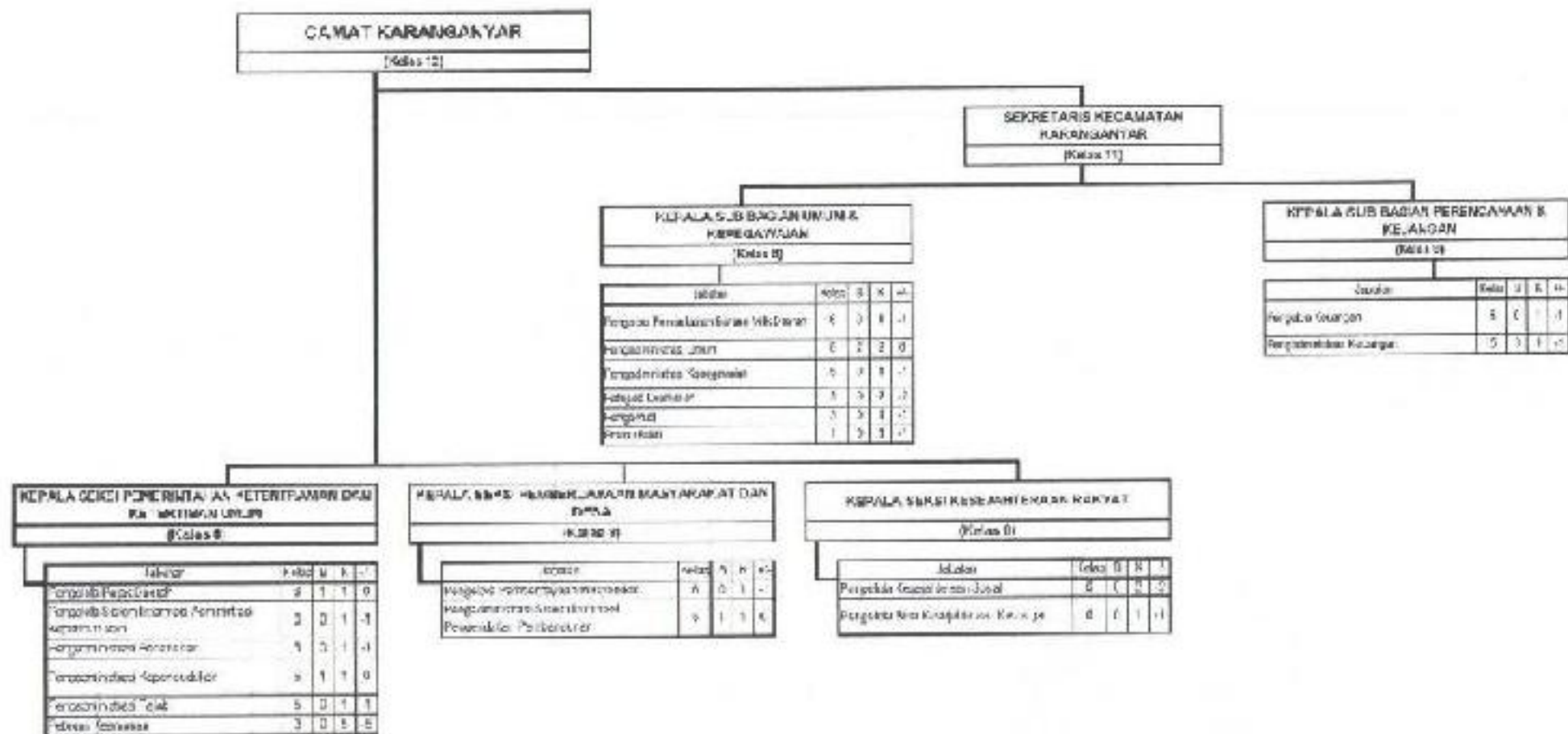

**PETA JABATAN
KECAMATAN KARANGJAMBU
KABUPATEN PURBALINGGA TH. 2020**

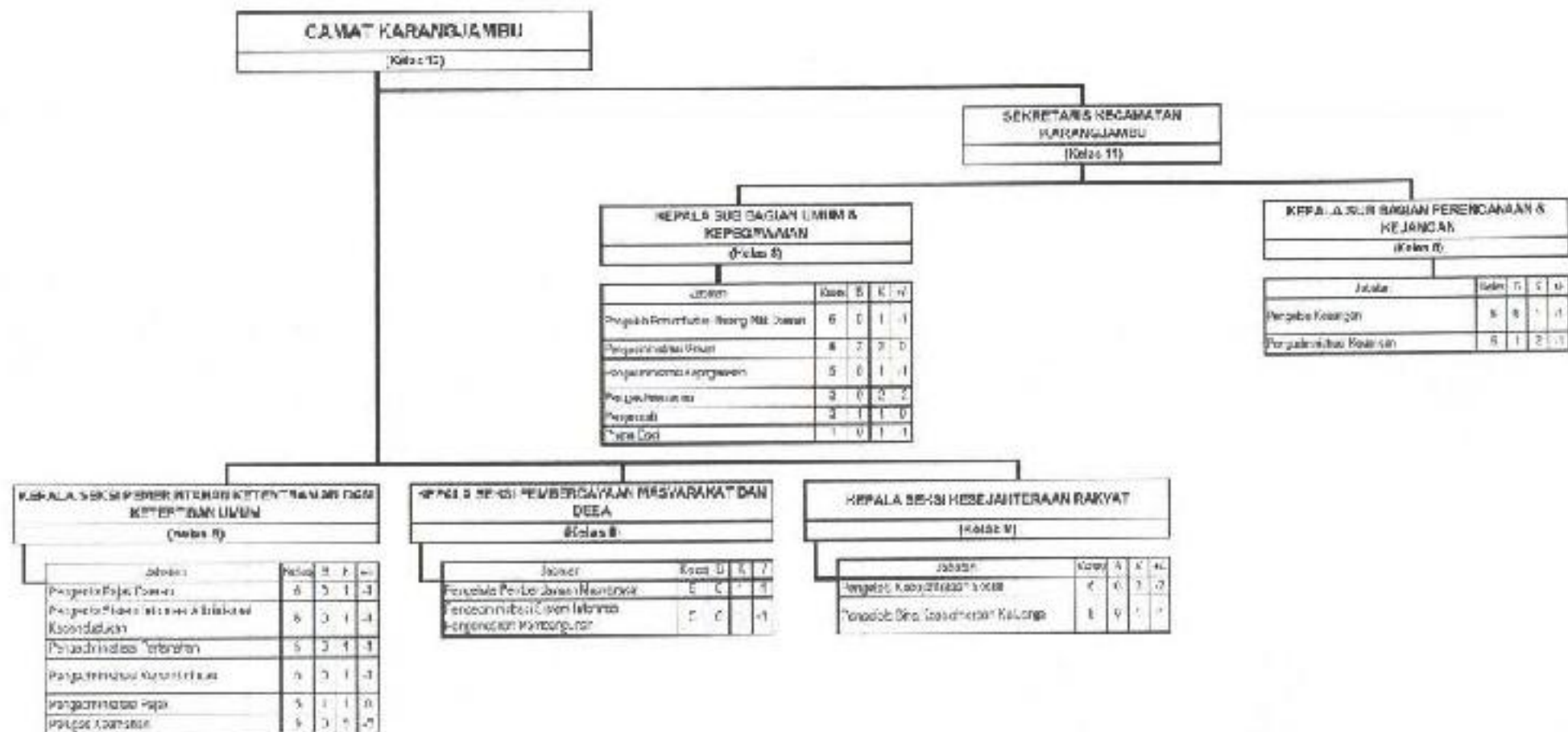

**PETA JABATAN
KECAMATAN KARANGMONCOL
KABUPATEN PURBALINGGA TH. 2020**

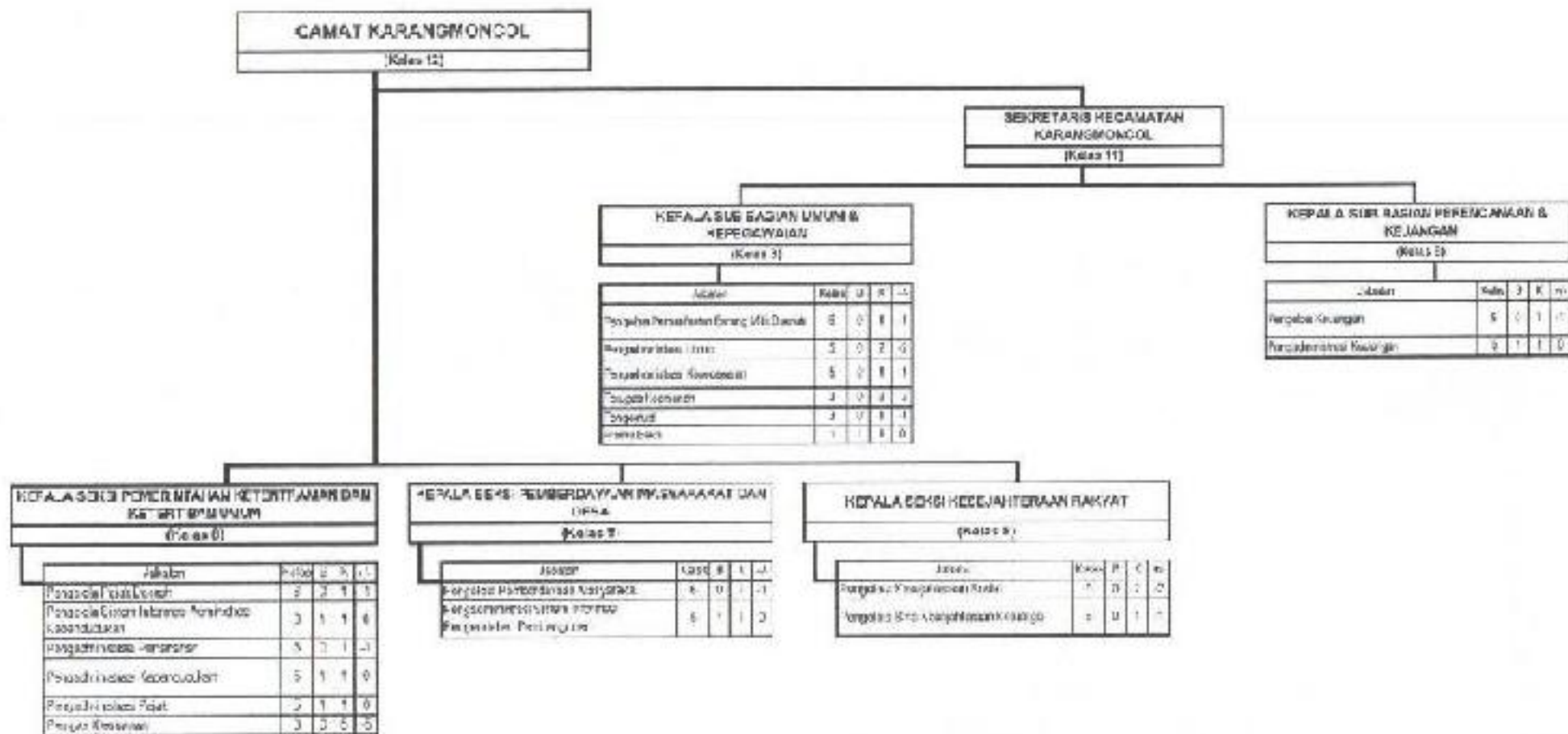

**PETA JABATAN
KECAMATAN KEJOBONG
KABUPATEN PURBALINGGA TH. 2020**

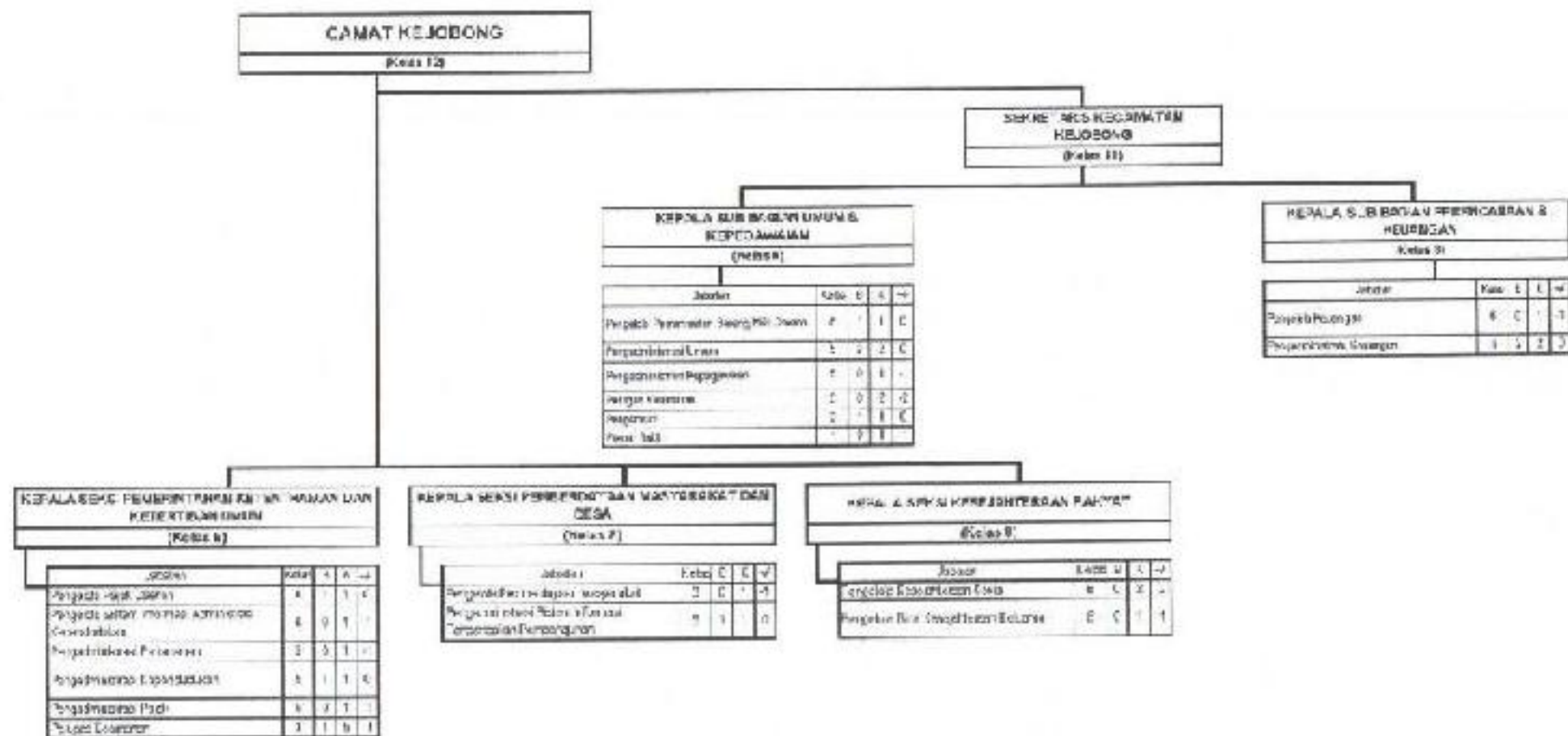

**PETA JABATAN
KECAMATAN KEMANGKON
KABUPATEN PURBALINGGA TH. 2020**

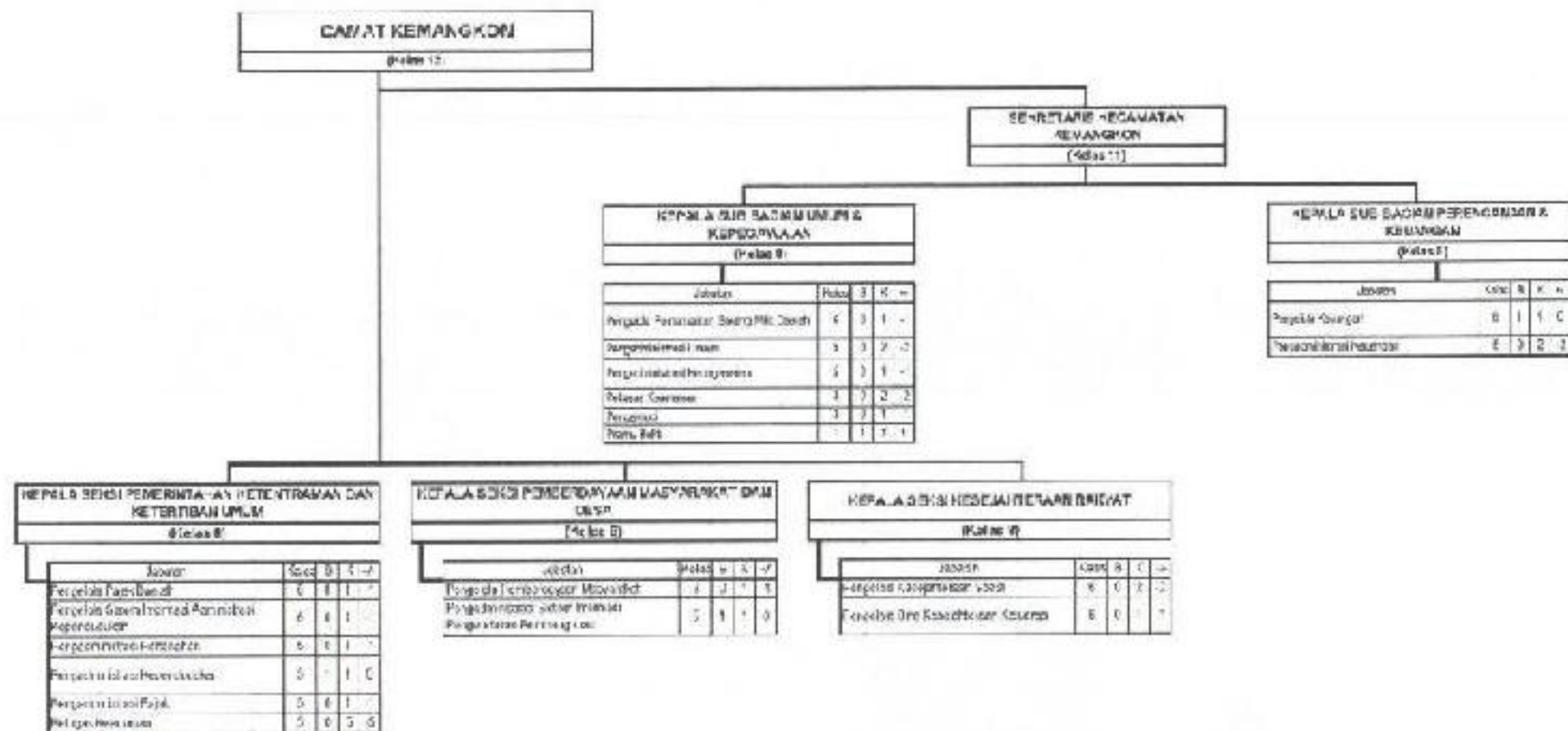

**PETA JABATAN
KECAMATAN KERTANEgara
KABUPATEN PURBALINGGA TH. 2020**

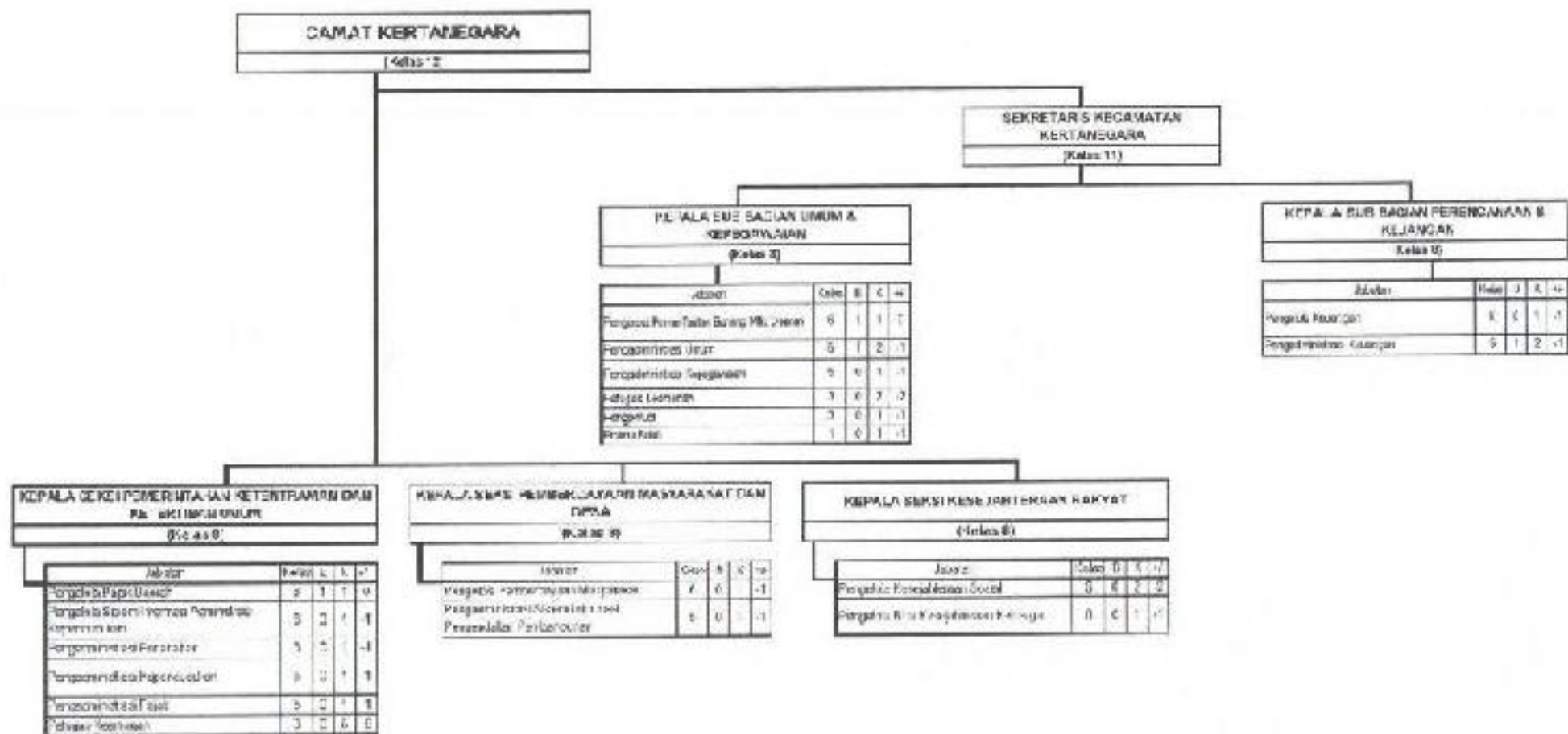

**PETA JABATAN
KECAMATAN KUTASARI
KABUPATEN PURBALINGGA TH. 2020**

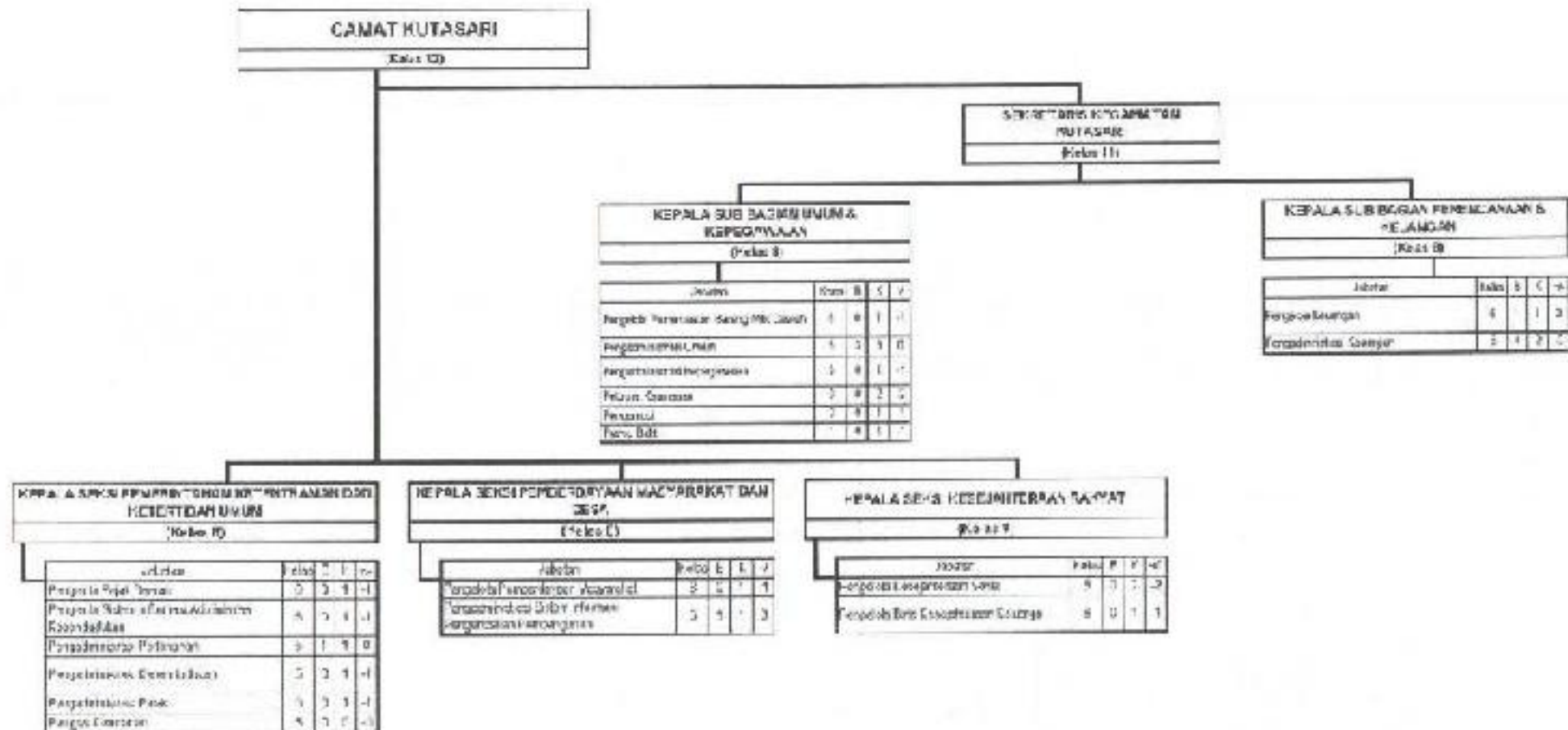

**PETA JABATAN
KECAMATAN MREBET
KABUPATEN PURBALINGGA TH. 2020**

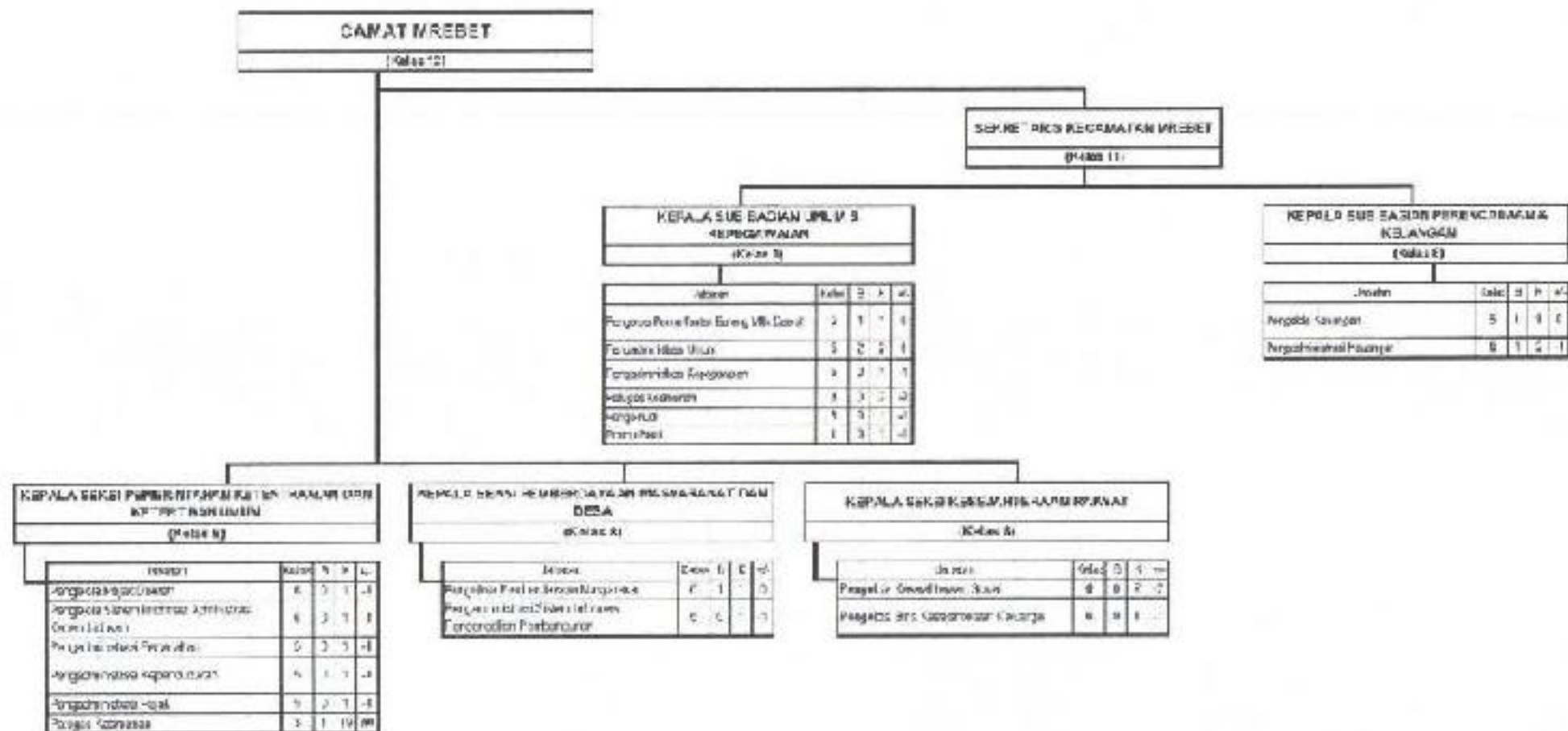

**PETA JABATAN
KECAMATAN PADAMARA
KABUPATEN PURBALINGGA TH. 2020**

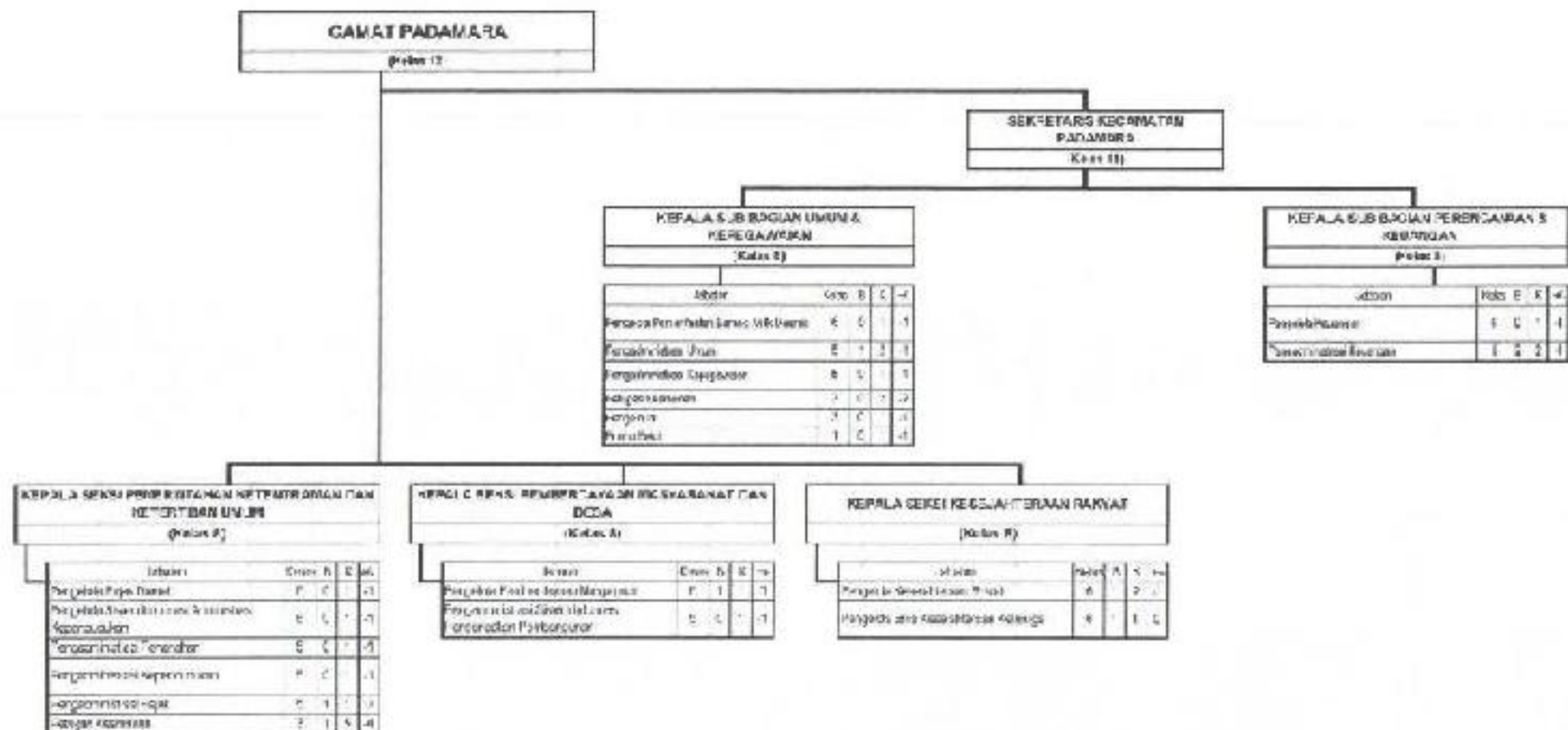

**PETA JABATAN
KECAMATAN PENGADEGAN
KABUPATEN PURBALINGGA TH. 2020**

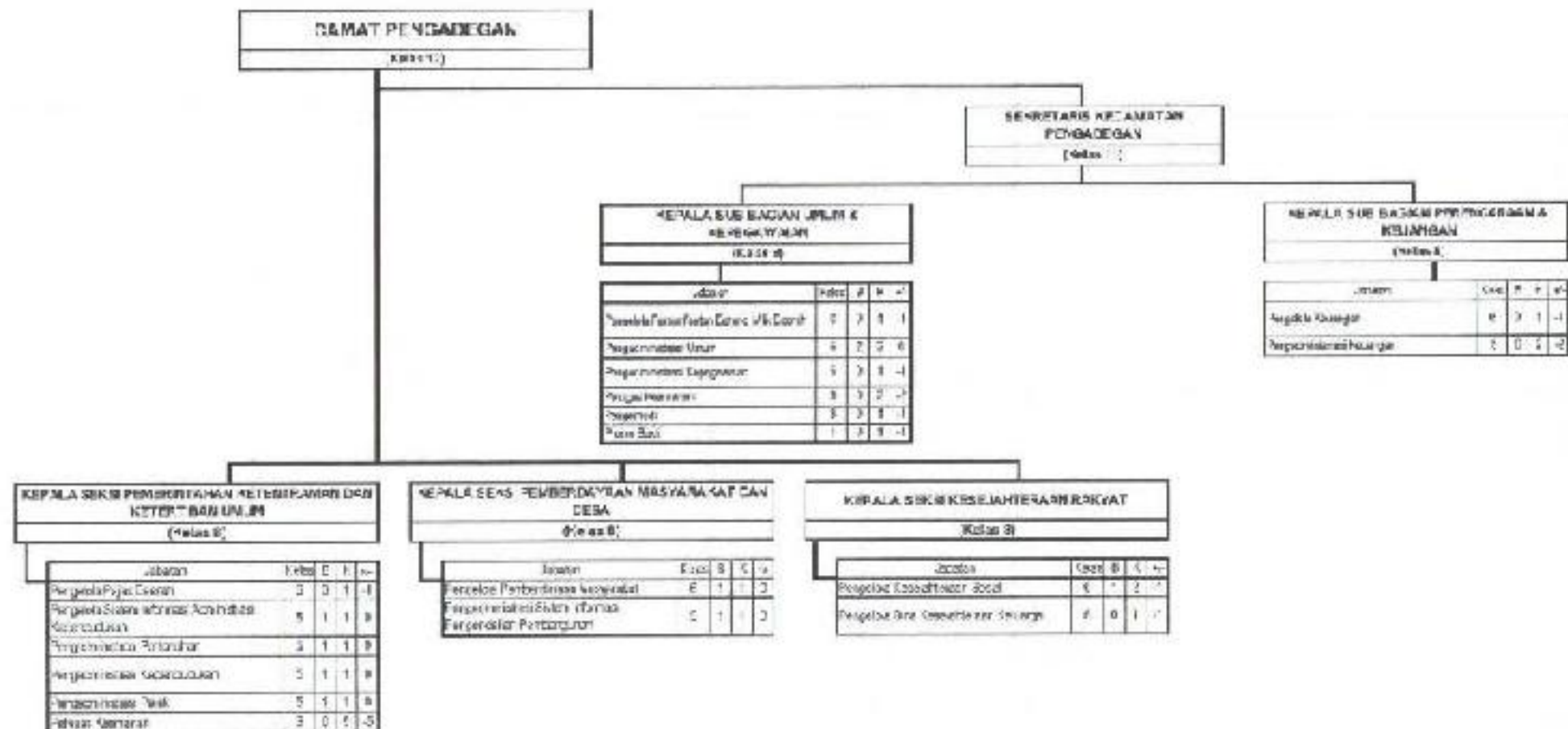

**PETA JABATAN
KECAMATAN PURBALINGGA
KABUPATEN PURBALINGGA TH. 2020**

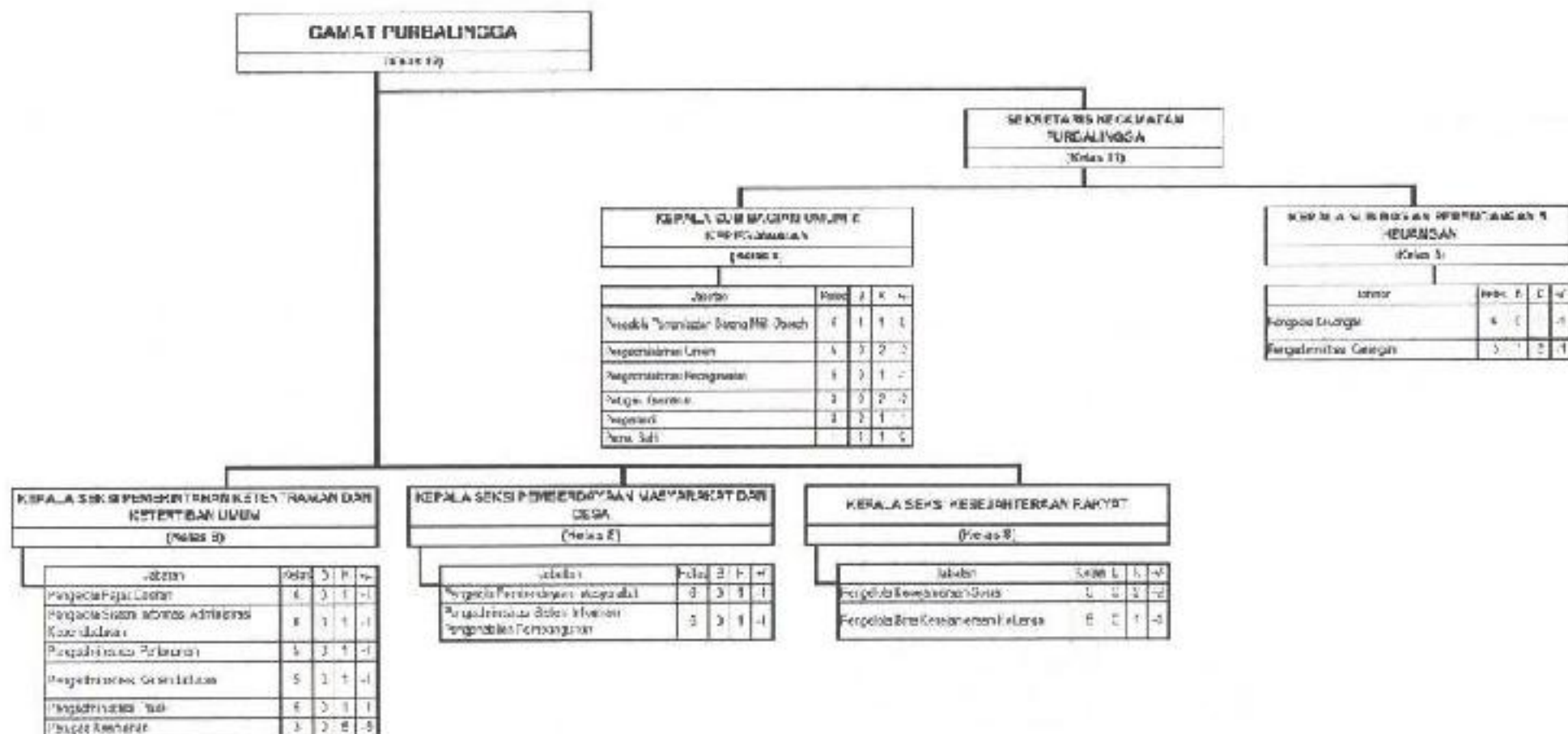

**PETA JABATAN
KECAMATAN REMBANG
KABUPATEN PURBALINGGA TH. 2020**

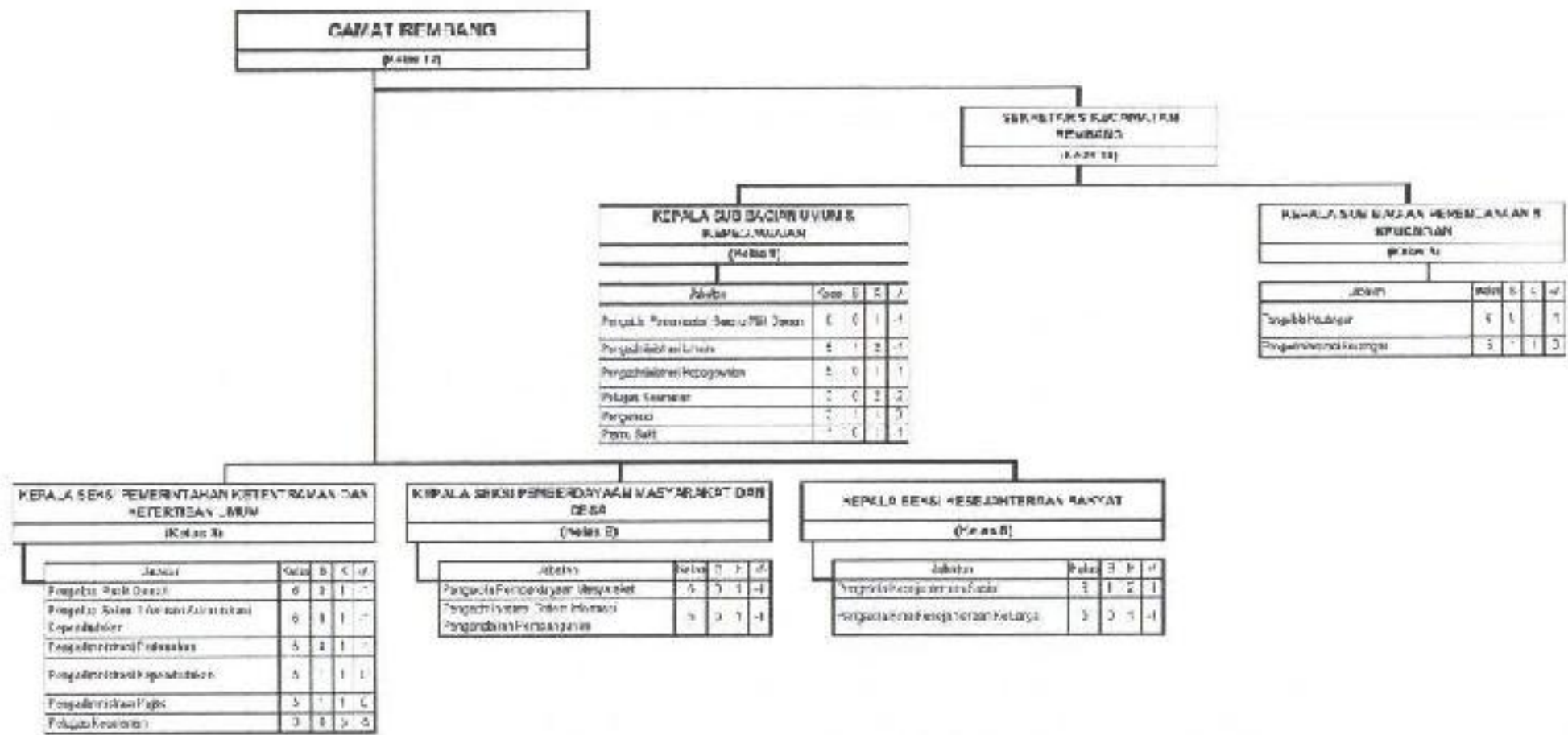

**PETA JABATAN
KELURAHAN BANCAR
KABUPATEN PURBALINGGA TH. 2020**

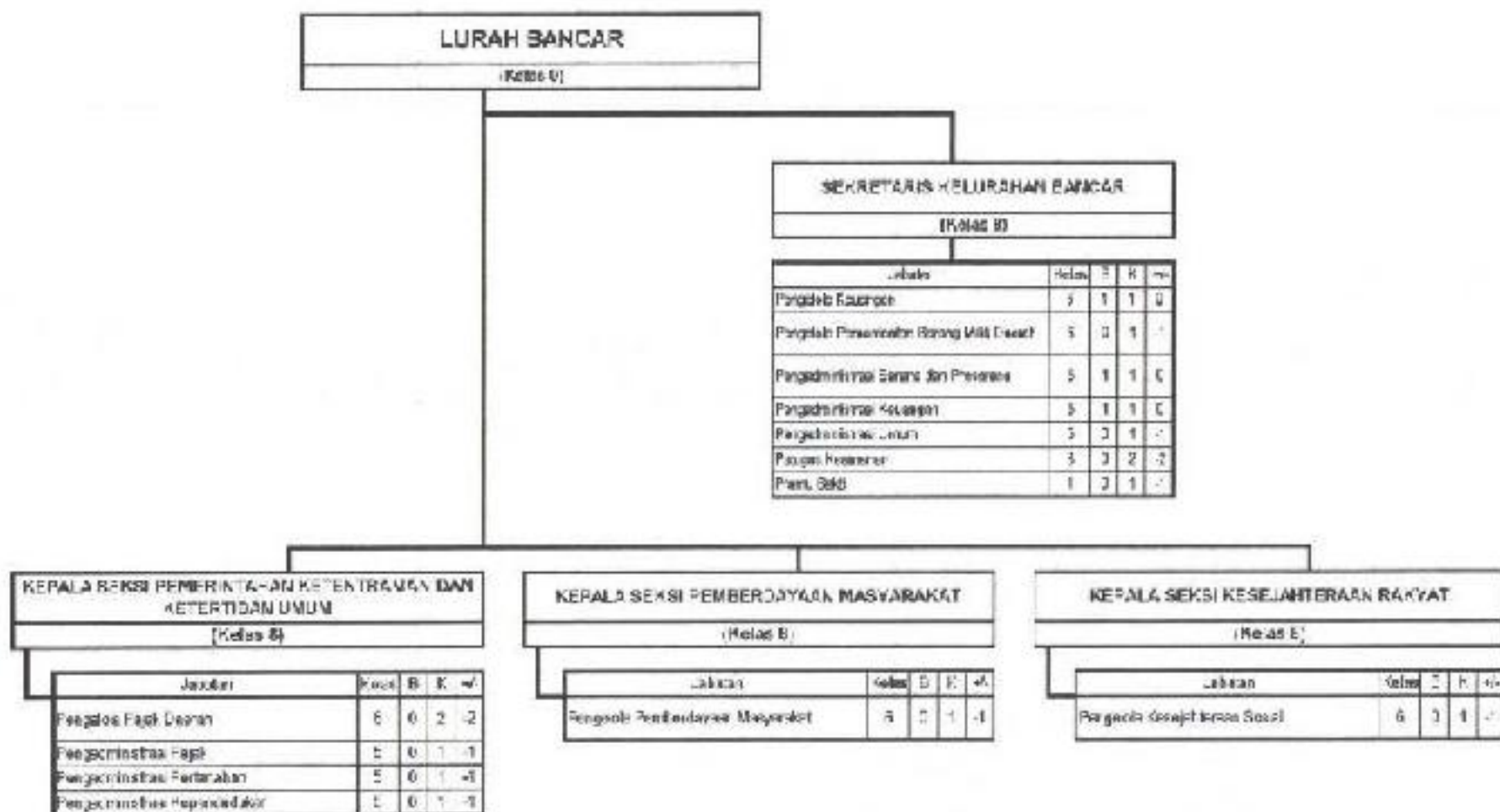

**PETA JABATAN
KELURAHAN BOJONG
KABUPATEN PURBALINGGA TH. 2020**

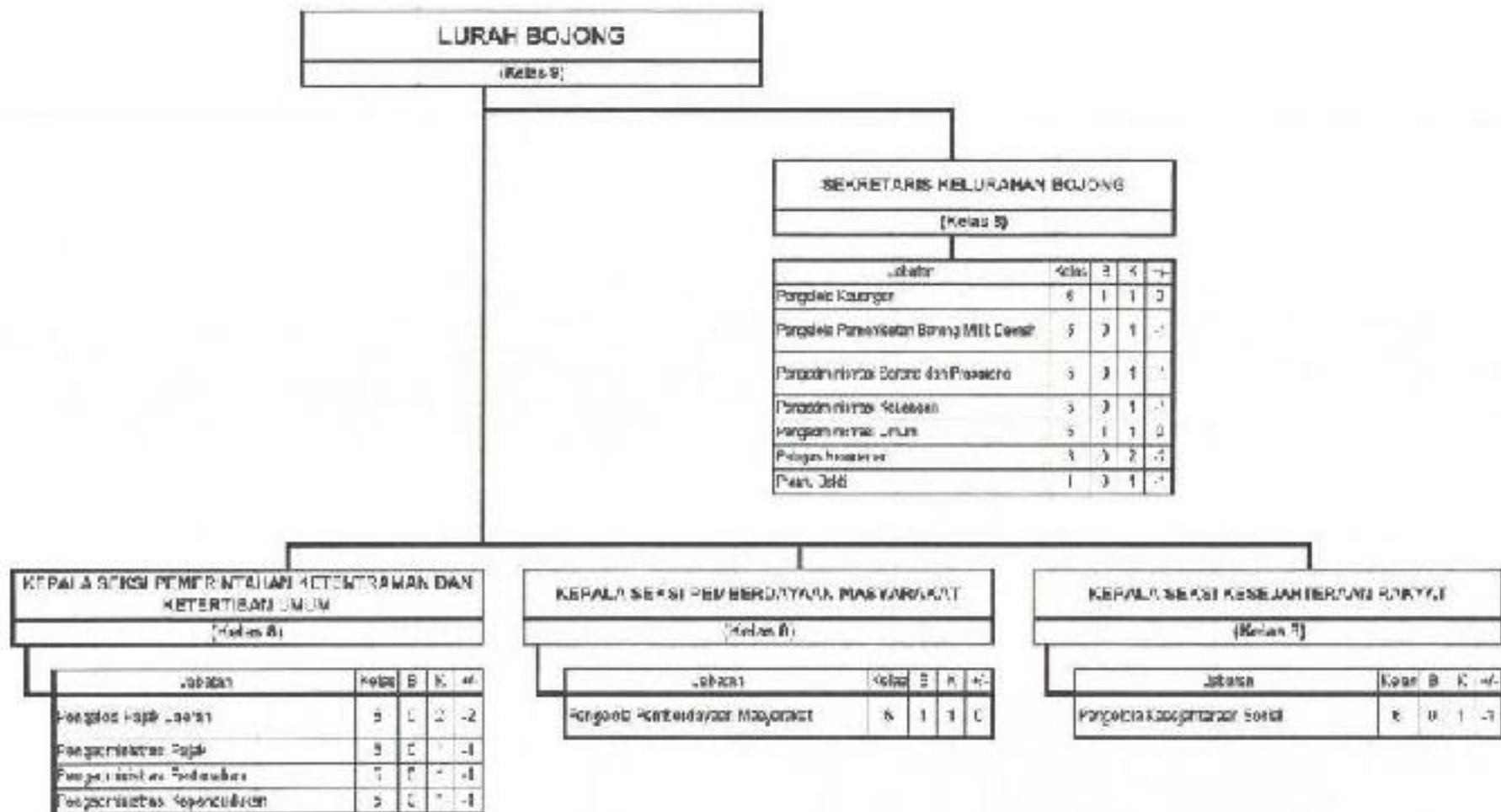

**PETA JABATAN
KELURAHAN PURBALINGGA KIDUL
KABUPATEN PURBALINGGA TH. 2020**

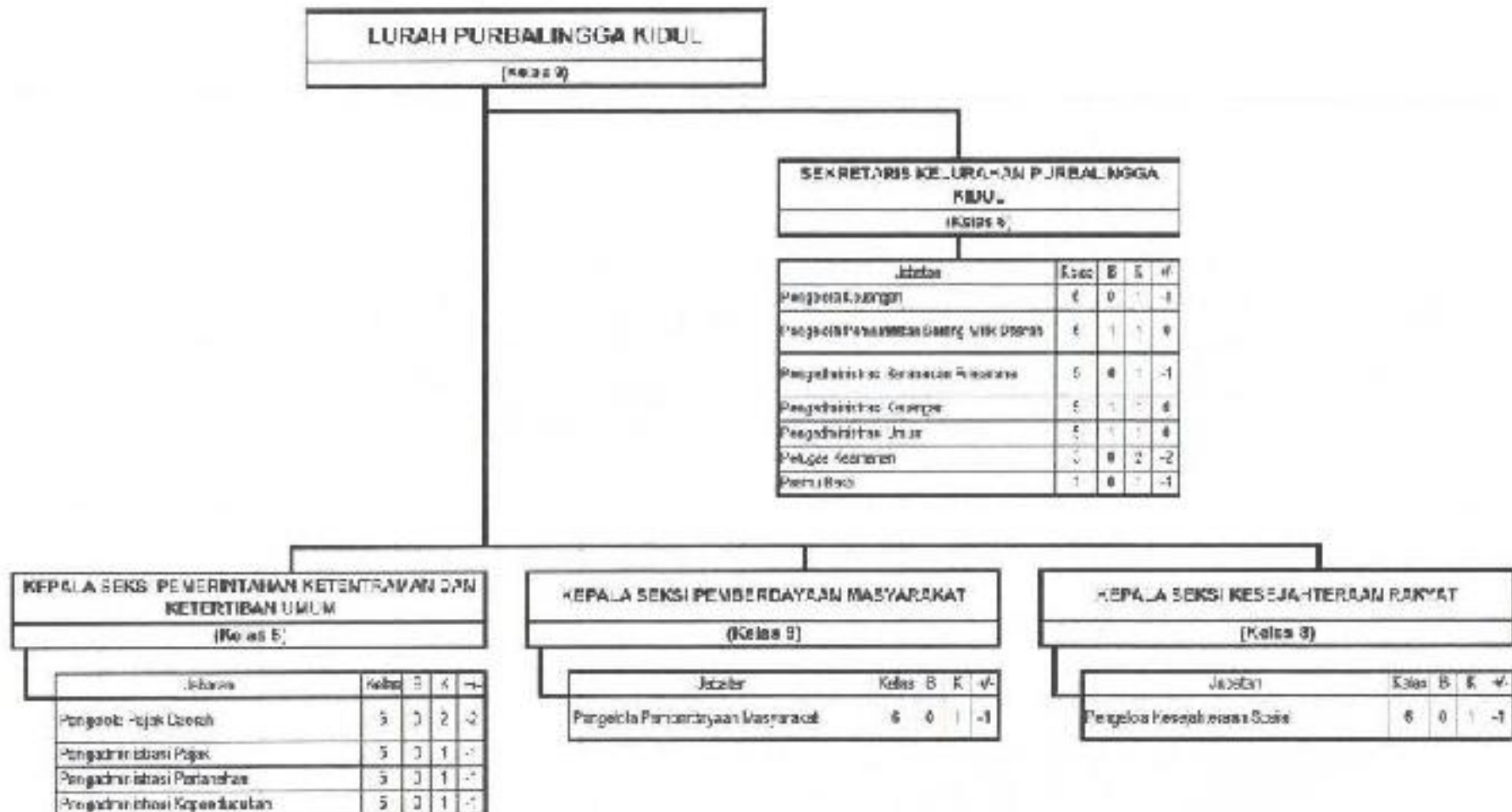

**PETA JABATAN
KELURAHAN PURBALINGGA KULON
KABUPATEN PURBALINGGA TH. 2020**

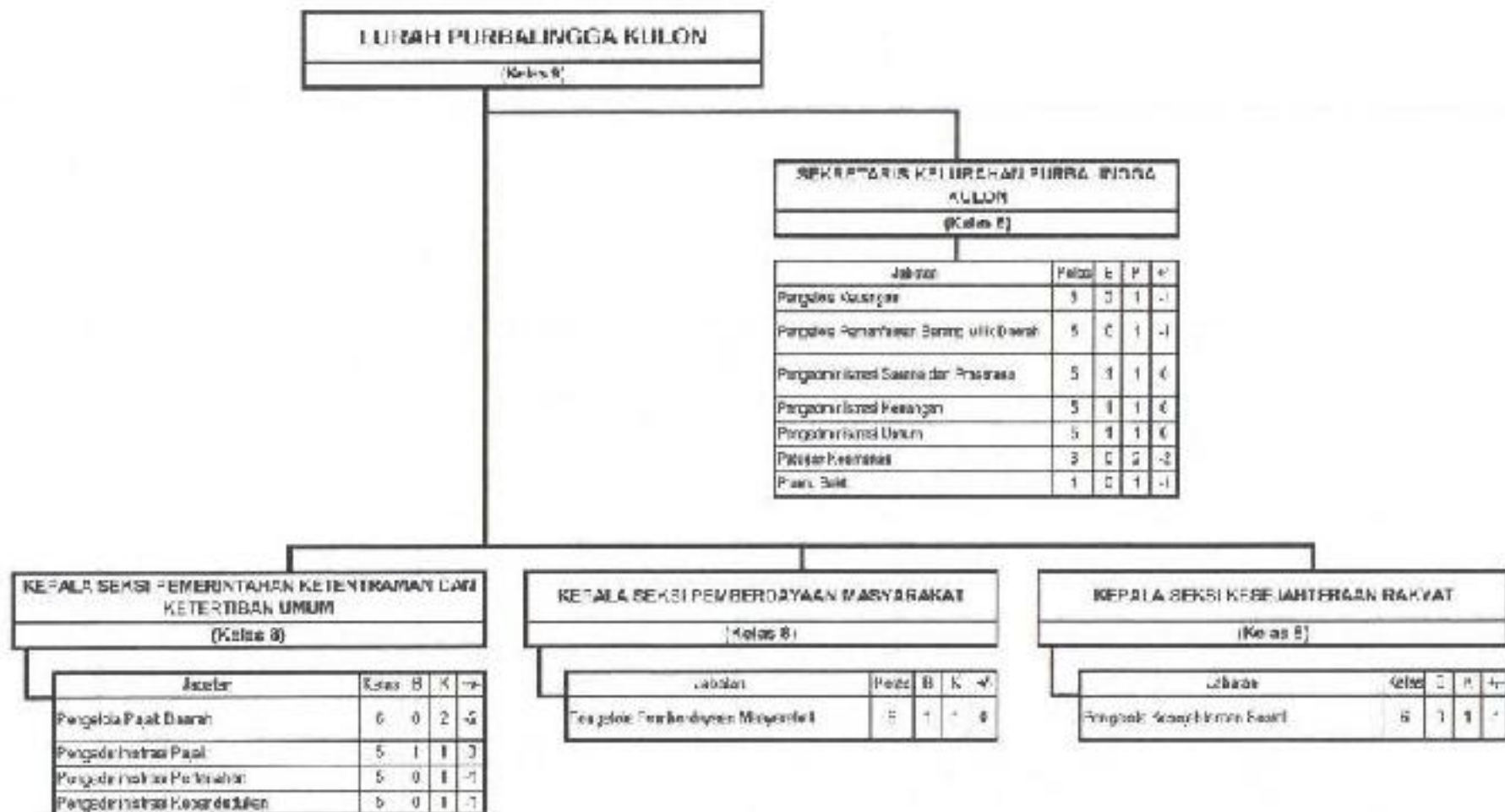

**PETA JABATAN
KELURAHAN PURBALINGGA LOR
KABUPATEN PURBALINGGA TH. 2020**

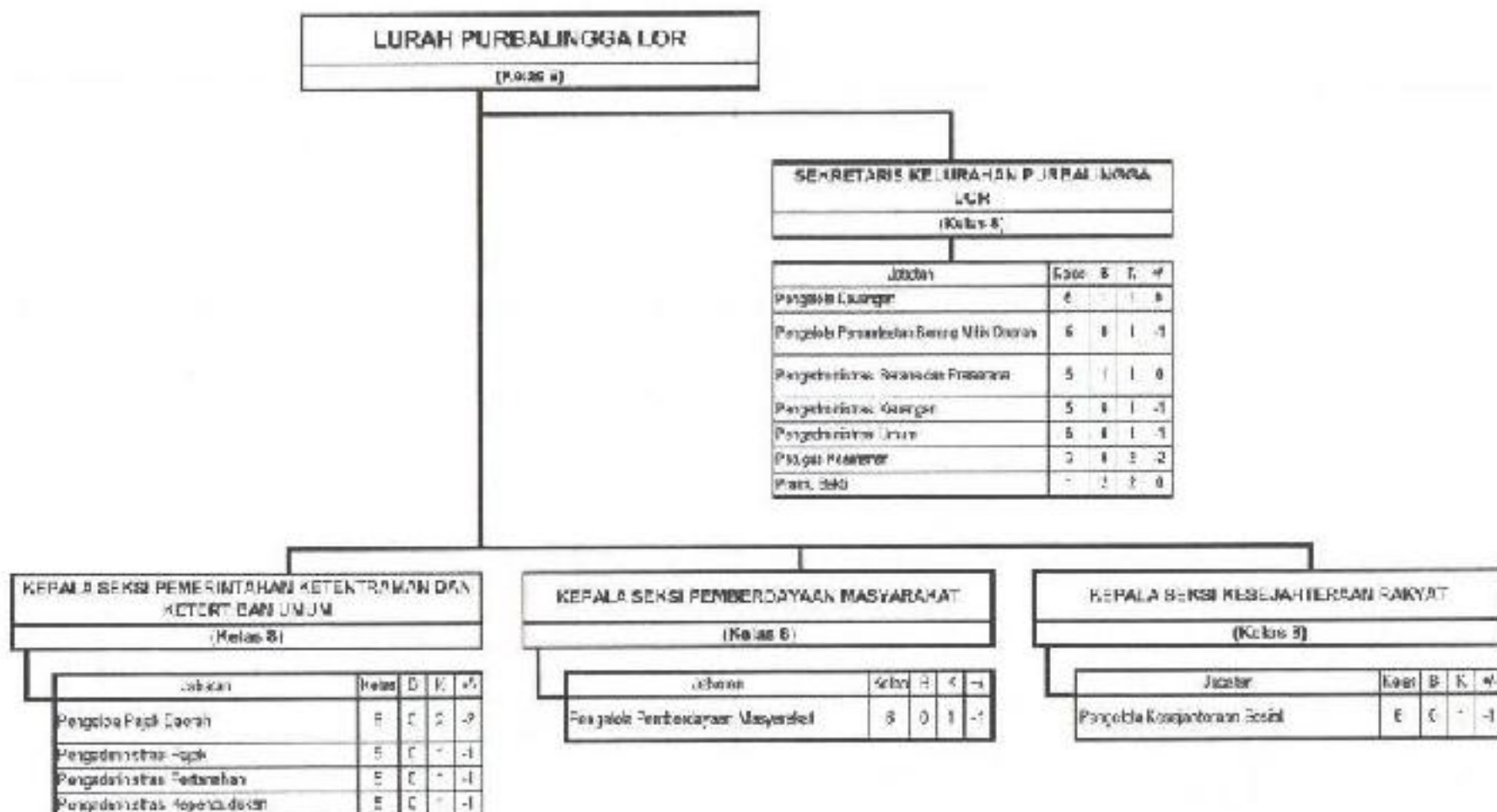

**PETA JABATAN
 KELURAHAN PURBALINGGA WETAN
 KABUPATEN PURBALINGGA TH. 2020**

LURAH PURBALINGGA WETAN
 (Kelas D)

SEKRETARIS KELURAHAN PURBALINGGA WETAN
 (Kelas B)

Jabatan	Kelas	B	K	W
Pengelola Keuangan	E	1	1	0
Pengelola Perencanaan Gering Milk Daerah	E	0	1	-1
Pengadministrasian Saranaces Freezindo	E	0	1	-1
Pengadministrasian Keuangan	E	0	1	-1
Pengadministrasian Utang	E	2	1	1
Pengelola Kebersihan	D	0	2	-2
Pramu Sosial	E	0	1	-1

KEPALA SEKSI PEMERINTAHAN KETENTRAMAN DAN KETERTIBAN UMUM
 (Kelas B)

Jabatan	Kelas	B	K	W
Pengelola Rajah Desa	E	0	2	-2
Pengadministrasian Rajah	E	0	1	-1
Pengadministrasian Pendaftaran	E	0	1	1
Pengadministrasian Registrasi	E	0	1	1

KEPALA SEKSI PEMBINAAN MASYARAKAT
 (Kelas B)

Jabatan	Kelas	B	K	W
Pengelola Pembinaan Masyarakat	E	0	1	-1

KEPALA SEKSI KESUKSES-TERDAFTAR MASYARAKAT
 (Kelas B)

Jabatan	Kelas	B	K	W
Pengelola KesukSES-terdaftar Sosial	E	0	1	-1

**PETA JABATAN
KELURAHAN KARANGMANYAR
KABUPATEN PURBALINGGA TH. 2020**

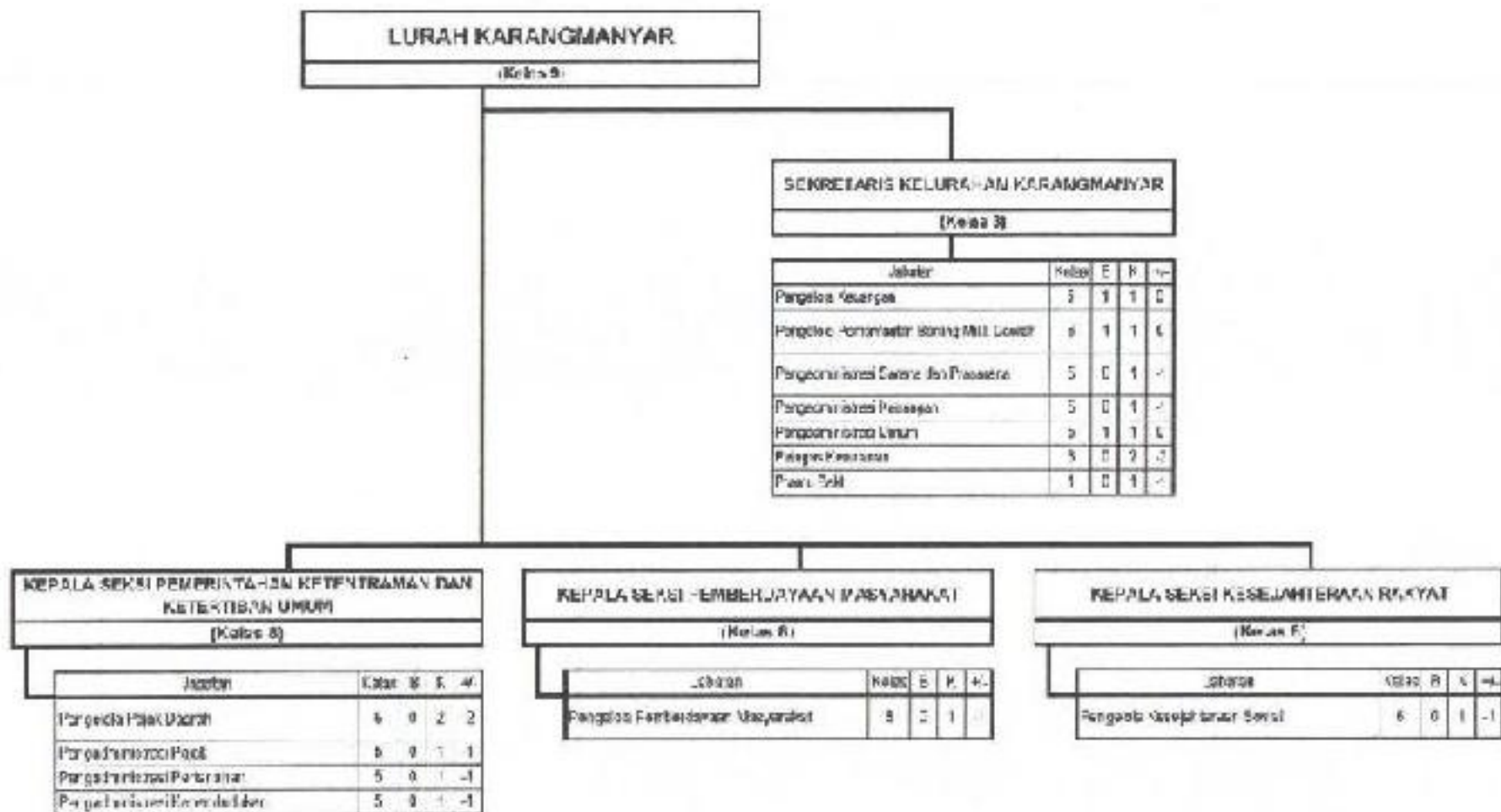

**PETA JABATAN
KELURAHAN KEDUNGMEJANGAN
KABUPATEN PURBALINGGA TH. 2020**

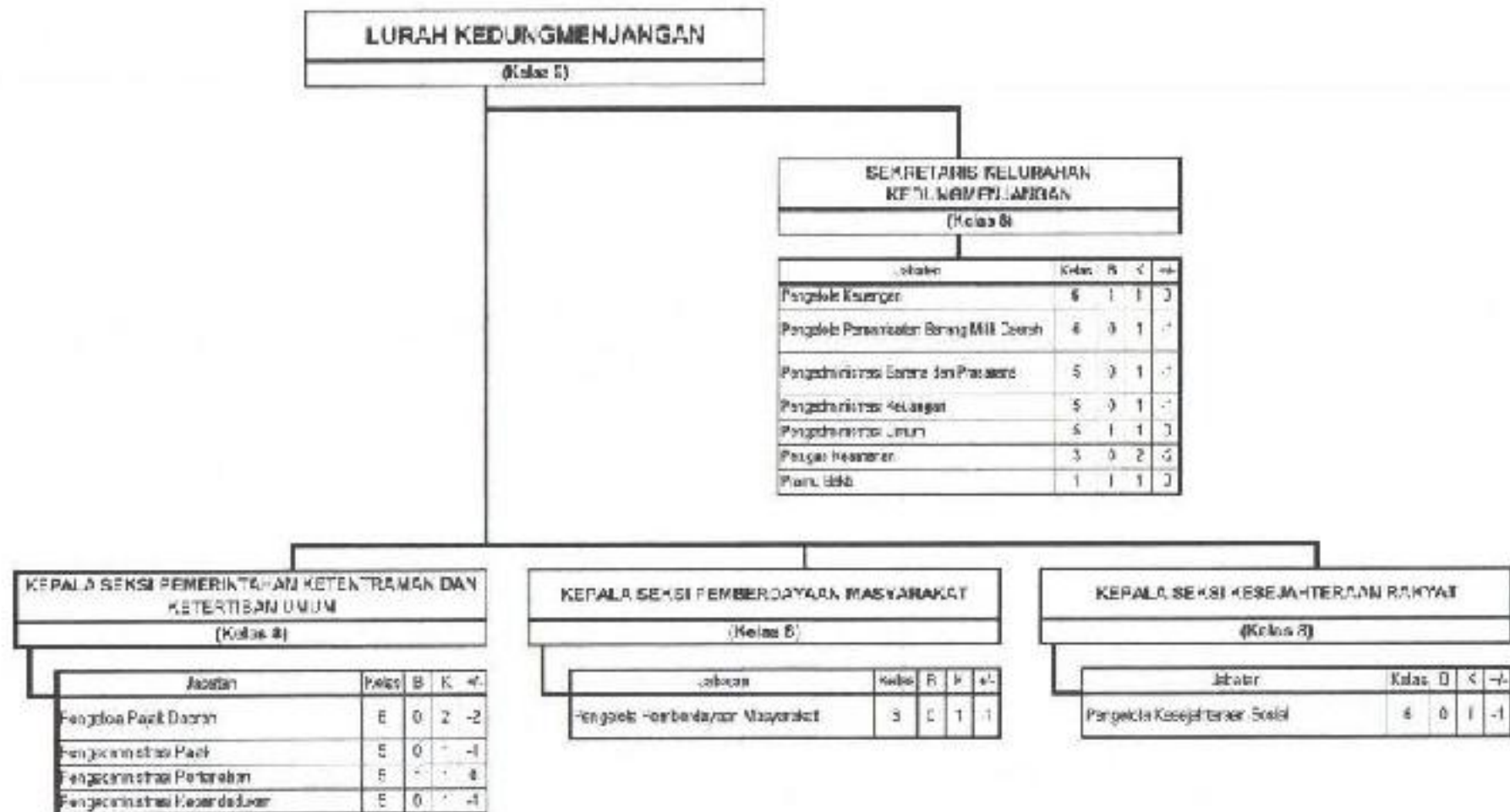

**PETA JABATAN
KELURAHAN WIRASANA
KABUPATEN PURBALINGGA TH. 2020**

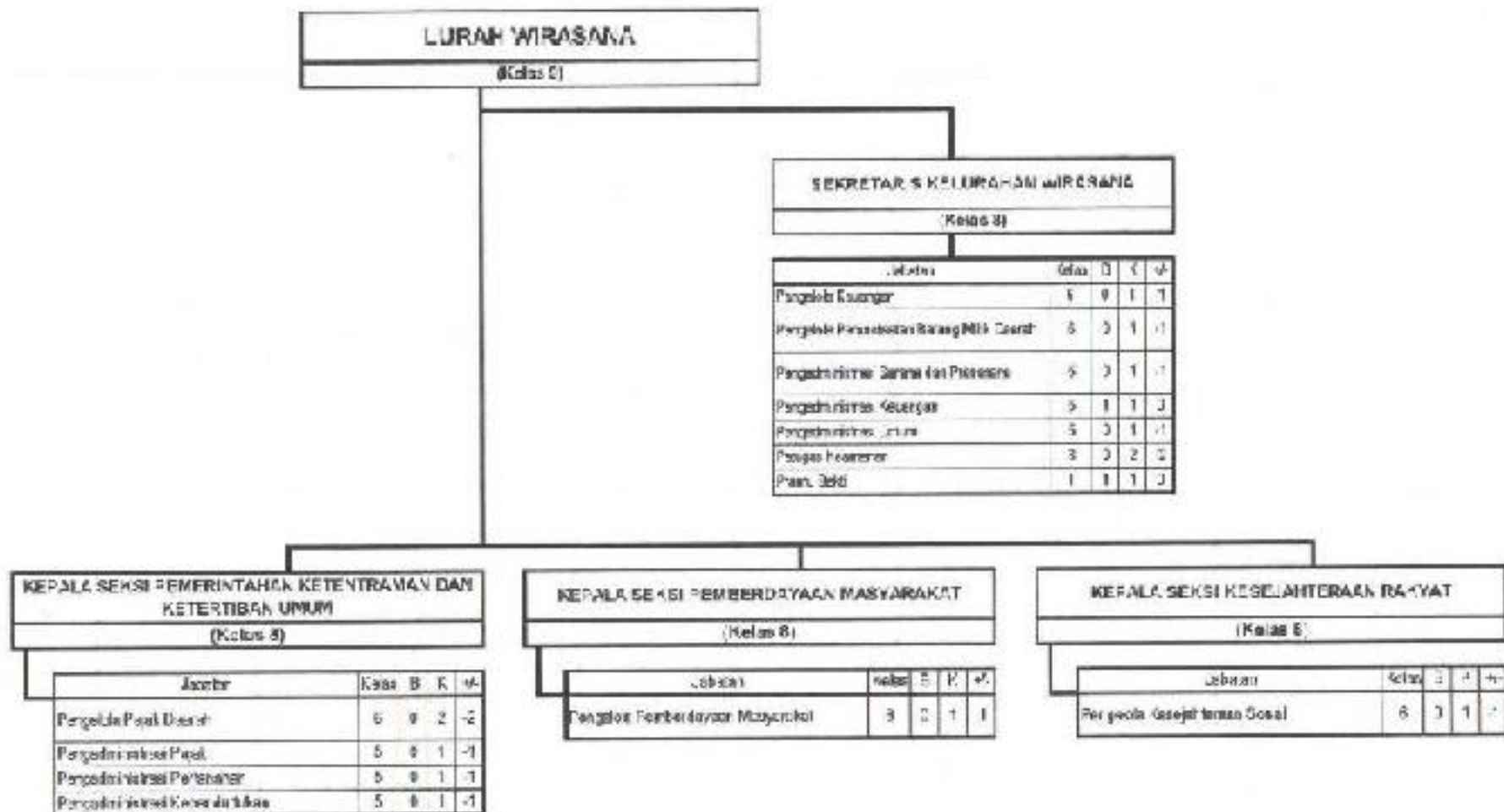

**PETA JABATAN
KELURAHAN KALIKABONG
KABUPATEN PURBALINGGA TH. 2020**

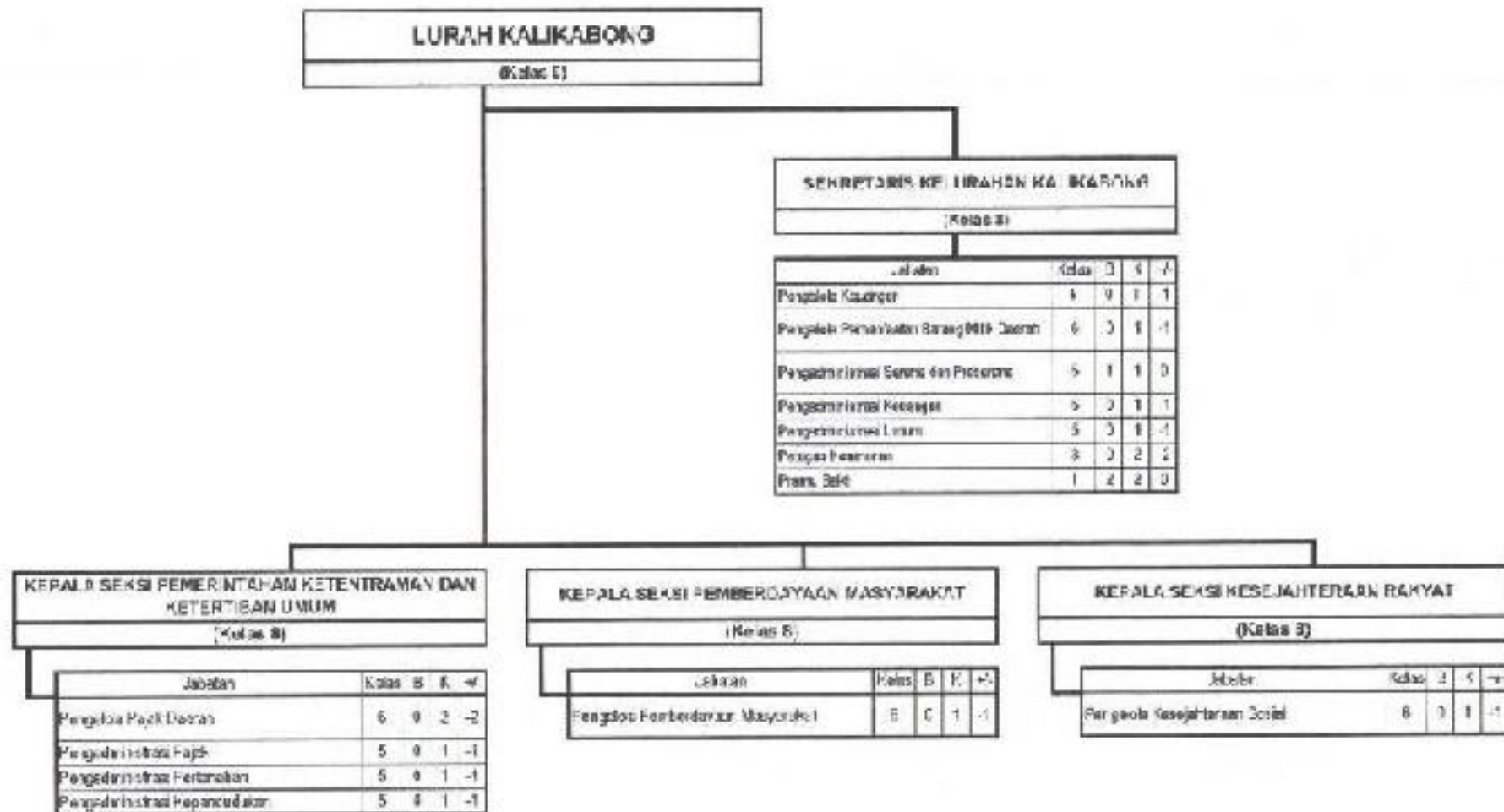

**PETA JABATAN
KELURAHAN KANDANGGAMPANG
KABUPATEN PURBALINGGA TH. 2020**

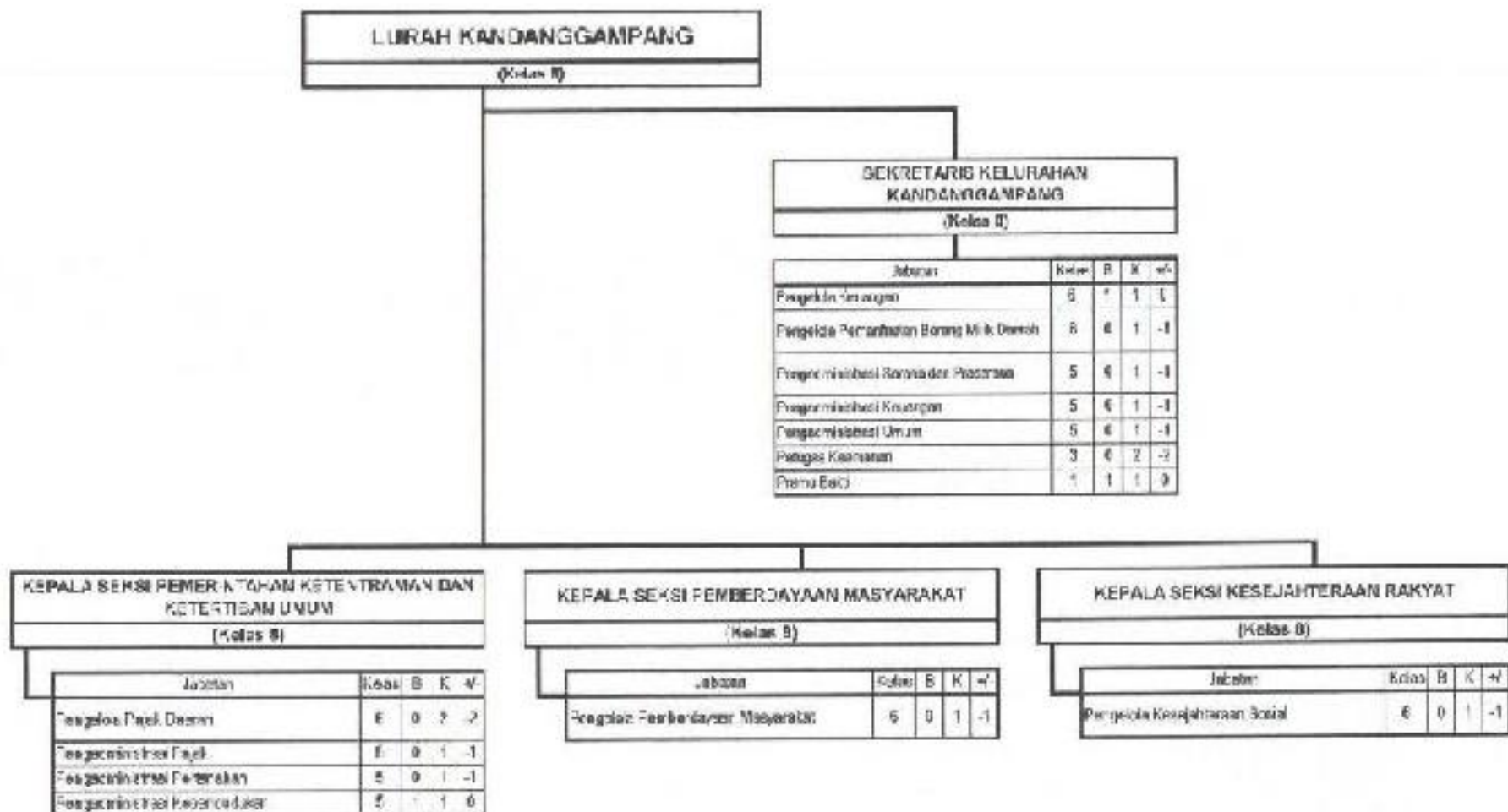

**PETA JABATAN
KELURAHAN KEMBARAN KULON
KABUPATEN PURBALINGGA TH. 2020**

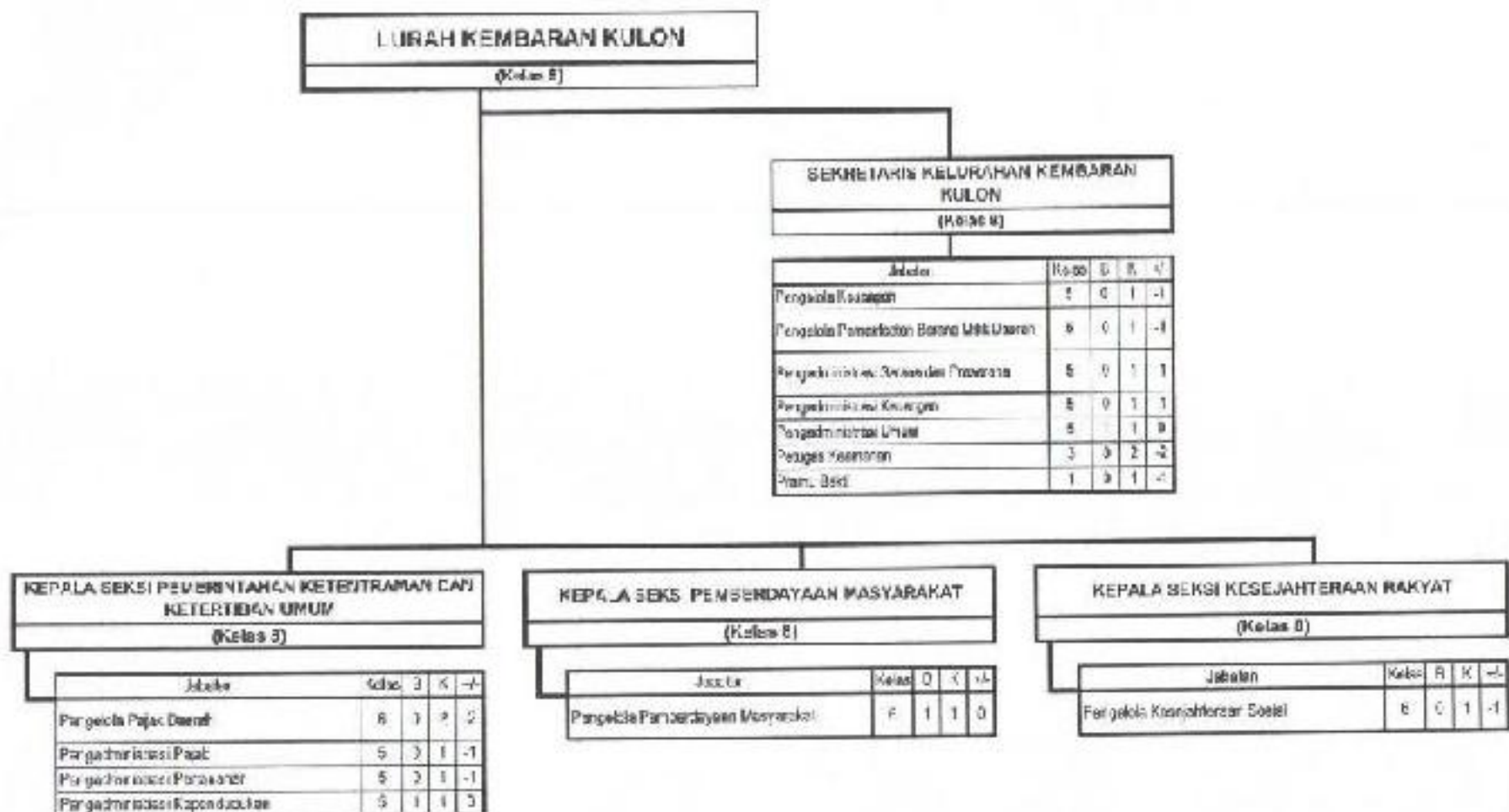

BUPATI PURBALINGGA

DYAH HAYUNING PRATIWI