



Bupati Bekasi

PERATURAN BUPATI BEKASI

NOMOR 59 TAHUN 2017

TENTANG

**PEMBENTUKAN UNIT PELAKSANA TEKNIS DAERAH PADA
DINAS DAN BADAN DI LINGKUNGAN PEMERINTAH
KABUPATEN BEKASI**

**Dengan Rahmat Tuhan Yang Maha Esa
BUPATI BEKASI**

- Menimbang : a. bahwa berdasarkan ketentuan Pasal 41 dan Pasal 49 Peraturan Pemerintah Nomor 18 Tahun 2016 tentang Perangkat Daerah junto Peraturan Menteri dalam Negeri Nomor 12 tahun 2017 tentang Pedoman Pembentukan dan Klasifikasi Cabang Dinas dan UPTD, Pemerintah Kabupaten/Kota dapat membentuk Unit Pelaksana Teknis Dinas/Badan untuk melaksanakan kegiatan teknis operasional dan/atau kegiatan teknis penunjang tertentu;
- b. bahwa unit pelaksana teknis dinas pada Dinas dan Badan Kabupaten Bekasi sebagaimana dimaksud pada huruf a diatas, pembentukan dan klasifikasinya berpedoman kepada Hasil Evaluasi Gubernur Jawa Barat Nomor : 061/6005/org Perihal : Persetujuan Terhadap Peraturan Bupati Bekasi Tentang Pembentukan Unit Pelaksana Teknis Daerah pada Dinas dan Badan di Lingkungan Pemerintah Kabupaten Bekasi;

- c. bahwa atas dasar pertimbangan sebagaimana dimaksud pada huruf a dan huruf b di atas, maka Pembentukan Unit Pelaksana Teknis Daerah tersebut perlu ditetapkan dengan Peraturan Bupati.

Mengingat :

1. Undang-Undang Nomor 14 Tahun 1950 tentang Pembentukan Daerah-daerah Kabupaten Dalam Lingkungan Propinsi Jawa Barat (Berita Negara Tahun 1950);
2. Undang-Undang Nomor 36 Tahun 2009 tentang Kesehatan (Lembaran Negara Republik Indonesia Tahun 2009 Nomor 144, Tambahan Lembaran Negara Republik Indonesia Nomor 5063);
3. Undang-Undang Nomor 44 Tahun 2009 tentang Rumah Sakit (Lembaran Negara Republik Indonesia Tahun 2009 Nomor 153, Tambahan Lembaran Negara Republik Indonesia Nomor 5072);
4. Undang-Undang Nomor 23 Tahun 2014 tentang Pemerintahan Daerah (Lembaran Negara Republik Indonesia Tahun 2014 Nomor 244, Tambahan Lembaran Negara Republik Indonesia Nomor 5587) sebagaimana telah beberapa kali diubah terakhir dengan Undang-Undang Nomor 9 Tahun 2015 tentang Perubahan Kedua atas Undang-Undang Nomor 23 Tahun 2014 tentang Pemerintahan Daerah (Lembaran Negara Republik Indonesia Tahun 2015 Nomor 58, Tambahan Lembaran Negara Republik Indonesia Nomor 5679);
5. Undang-Undang Nomor 30 Tahun 2014 tentang Administrasi Pemerintahan (Lembaran Negara Republik Indonesia Tahun 2014 Nomor 292, Tambahan Lembaran Negara Republik Indonesia Nomor 5601);

6. Peraturan Pemerintah Nomor 18 Tahun 2016 tentang Perangkat Daerah (Lembaran Negara Republik Indonesia Tahun 2016 Nomor 114);
7. Peraturan Menteri Kesehatan Nomor 56 Tahun 2014 tentang Klasifikasi dan Perizinan Rumah Sakit;
8. Peraturan Menteri Dalam Negeri Nomor 12 Tahun 2017 tentang Pedoman Pembentukan Kantor Cabang Dinas dan Unit Pelaksana Teknis Daerah;
9. Peraturan Daerah Kabupaten Bekasi Nomor 6 Tahun 2016 tentang Pembentukan dan Susunan Perangkat Daerah Kabupaten Bekasi (Lembaran Daerah Kabupaten Bekasi Tahun 2016 Nomor 6).

M E M U T U S K A N

Menetapkan : **PEMBENTUKAN UNIT PELAKSANA TEKNIK DAERAH
PADA DINAS DAN BADAN DI LINGKUNGAN
PEMERINTAH KABUPATEN BEKASI.**

BAB I

KETENTUAN UMUM

Pasal 1

Dalam Peraturan ini yang dimaksud dengan:

1. Daerah adalah Kabupaten Bekasi;
2. Pemerintah Daerah adalah Pemerintah Kabupaten Bekasi;
3. Bupati adalah Bupati Bekasi;
4. Dinas adalah unsur pelaksana urusan pemerintahan yang menjadi kewenangan Kabupaten Bekasi;
5. Badan adalah unsur penunjang penyelenggaraan urusan pemerintahan yang menjadi kewenangan Kabupaten Bekasi;
6. Unit Pelaksana Teknis Daerah adalah Unit Pelaksana Teknis Daerah pada Dinas dan Badan di lingkungan Pemerintah Kabupaten Bekasi.

BAB II
RUANG LINGKUP DAN PEMBENTUKAN

Pasal 2

Peraturan Bupati ini mengatur tentang pembentukan UPTD pada Dinas dan Badan di lingkungan Pemerintah Kabupaten Bekasi.

Pasal 3

Dengan Peraturan Bupati ini dibentuk UPTD pada Dinas dan Badan di lingkungan Pemerintah Kabupaten Bekasi.

BAB III
KEDUDUKAN, WILAYAH KERJA DAN KELAS UPTD

Pasal 4

UPTD sebagaimana dimaksud pada Pasal 3 meliputi :

- a. UPTD pada Dinas Kesehatan, terdiri dari:
 - a) UPTD Farmasi berkedudukan di Jalan Stasiun Nomor 1 Desa Tambun Kecamatan Tambun Selatan dengan wilayah kerja meliputi seluruh Kecamatan di Kabupaten Bekasi, merupakan UPTD kelas A;
 - b) UPTD Laboratorium Kesehatan Daerah berkedudukan di Jl. Raya Industri Nomor 114 Pasir Gombang Kecamatan Cikarang Utara dengan wilayah kerja meliputi seluruh kecamatan di Kabupaten Bekasi, merupakan UPTD kelas A;
 - c) UPTD Kesehatan Kerja berkedudukan di Jl. Raya Industri Nomor 114 Pasir Gombang Kecamatan Cikarang Utara dengan wilayah kerja meliputi seluruh kecamatan di Kabupaten Bekasi, merupakan UPTD kelas A;
 - d) UPTD Poliklinik Pelayanan Kesehatan Karyawan berkedudukan di Perkantoran Pemda Kabupaten Bekasi Kecamatan Cikarang Pusat dengan wilayah kerja meliputi seluruh kecamatan di Kabupaten Bekasi, merupakan UPTD kelas A.

- e) UPTD Pusat Pelayanan Keselamatan Terpadu berkedudukan di Desa Sukamhai Kecamatan Cikarang Pusat dengan wilayah kerja meliputi seluruh kecamatan di Kabupaten Bekasi, merupakan UPTD kelas A.
- b. UPTD Dinas Pekerjaan Umum dan Penataan Ruang, terdiri dari:
 - 1. UPTD Peralatan Berat dan Perbengkelan berkedudukan di Jalan Setia darma II Nomor 110 Desa Setia Darma Kecamatan Tambun Selatan dengan wilayah kerja meliputi seluruh kecamatan di Kabupaten Bekasi, merupakan UPTD kelas A;
 - 2. UPTD Laboratorium Bahan Konstruksi berkedudukan di Jalan Setia darma II Nomor 110 Desa Setia Darma Kecamatan Tambun Selatan dengan wilayah kerja meliputi seluruh kecamatan di Kabupaten Bekasi, merupakan UPTD kelas A;
 - 3. UPTD Pengelolaan Air Limbah Domestik berkedudukan di Jalan Raya Muktiwari Nomor 1 Desa Muktiwari Kecamatan Cibitung dengan wilayah kerja meliputi seluruh kecamatan di Kabupaten Bekasi, merupakan UPTD kelas A;
 - 4. UPTD Pemeliharaan Rutin Jalan, Jembatan dan Saluran Drainase, terdiri dari:
 - a) UPTD Jalan dan Jembatan wilayah I Cikarang Kota berkedudukan di Desa Cikarang Kota Kecamatan Cikarang Utara dengan wilayah kerja meliputi Kecamatan Tambun Selatan, Kecamatan Cibitung, Kecamatan Cikarang Utara, Kecamatan Cikarang Selatan, Kecamatan Cikarang Barat dan Kecamatan Cikarang Timur, merupakan UPTD kelas A;
 - b) UPTD Jalan dan wilayah II Bojong Mangu berkedudukan di Desa Bojong Mangu dengan wilayah kerja meliputi Kecamatan Cikarang Pusat, Kecamatan Setu, Kecamatan Serang Baru, Kecamatan Cibarusah, dan Kecamatan Bojong Mangu, merupakan UPTD kelas A;

- c) UPTD Jalan dan Jembatan wilayah III Lenggah Jaya berkedudukan di Desa Lenggah Jaya Kecamatan Cabang Bungin dengan wilayah kerja meliputi Kecamatan Sukatani, Kecamatan Karang Bahagia, Kecamatan Sukakarya, Kecamatan Kedungwaringin, Kecamatan Pebayuran dan Kecamatan Cabang Bungin, merupakan UPTD kelas A;
 - d) UPTD Jalan dan Jembatan wilayah IV Babelan berkedudukan di Jalan Raya Babelan Desa Babelan Kota Kecamatan Babelan dengan wilayah kerja meliputi Kecamatan Tarumajaya, Kecamatan Muaragembong, Kecamatan Babelan, Kecamatan Tambun Utara, Kecamatan Sukawangi dan Kecamatan Tambelang, merupakan UPTD kelas A;
5. UPTD Pengelola Tata Bangunan terdiri dari:
- a) UPTD Pengelola Tata Bangunan wilayah I Cikarang Kota berkedudukan di Desa Cikarang Kota Kecamatan Cikarang Utara dengan wilayah kerja meliputi Kecamatan Tambun Selatan, Kecamatan Cibitung, Kecamatan Cikarang Utara, Kecamatan Cikarang Selatan, Kecamatan Cikarang Barat dan Kecamatan Cikarang Timur, merupakan UPTD kelas A;
 - b) UPTD Pengelola Tata Bangunan wilayah II Bojong Mangu berkedudukan di Desa Bojong Mangu dengan wilayah kerja meliputi Kecamatan Cikarang Pusat, Kecamatan Setu, Kecamatan Serang Baru, Kecamatan Cibarusah, dan Kecamatan Bojong Mangu, merupakan UPTD kelas A;
 - c) UPTD Pengelola Tata Bangunan wilayah III Lenggah Jaya berkedudukan di Desa Lenggah Jaya Kecamatan Cabang Bungin dengan wilayah kerja meliputi Kecamatan Sukatani, Kecamatan Karang Bahagia, Kecamatan Sukakarya, Kecamatan Kedungwaringin, Kecamatan Pebayuran dan Kecamatan Cabang Bungin, merupakan UPTD kelas A;

- d) UPTD Pengelola Tata Bangunan wilayah IV Babelan berkedudukan di Jl Babelan Desa Babelan Kota Kecamatan Babelan dengan wilayah kerja meliputi Kecamatan Tarumajaya, Kecamatan Muaragembong, Kecamatan Babelan, Kecamatan Tambun Utara, Kecamatan Sukawangi dan Kecamatan Tambelang, merupakan UPTD kelas A;
- 6. UPTD Pemeliharaan Taman dan Penerangan Jalan Umum terdiri dari :
 - a) UPTD Pemeliharaan Taman dan Penerangan Jalan Umum wilayah I Tambun Selatan berkedudukan di Tambun Selatan dengan wilayah kerja meliputi Kecamatan Tambun Selatan, Kecamatan Tambun Utara, Kecamatan Babelan, Kecamatan Tarumajaya, Kecamatan Sukakarya, Kecamatan Sukawangi, Kecamatan Sukatani, Kecamatan Pebayuran, Kecamatan Muaragembong, Kecamatan Tambelang, Kecamatan Kedung Waringin dan Kecamatan Cibitung, merupakan UPTD kelas A;
 - b) UPTD Pemeliharaan Taman dan Penerangan Jalan Umum wilayah II Cikarang Barat berkedudukan di Cikarang Barat dengan wilayah kerja meliputi Kecamatan Cikarang Barat, Kecamatan Cikarang Selatan, Kecamatan Cikarang Utara, Kecamatan Cikarang Timur, Kecamatan Cikarang Pusat, Kecamatan Serang Baru, Kecamatan Cibirusah, Kecamatan Setu, Kecamatan Cabangbungin, Kecamatan Karang Bahagia dan Kecamatan Bojong Mangu, merupakan UPTD kelas A;
 - c. UPTD pada Dinas Pertanian, terdiri dari:
 - 1. UPTD Rumah Potong Hewan berkedudukan di Kelurahan Jatimulya Kecamatan Tambun selatan dengan wilayah kerja meliputi seluruh kecamatan di Kabupaten Bekasi, merupakan UPTD kelas A;
 - 2. UPTD Balai Benih berkedudukan di Kampung Elo Desa Sukamanah Kecamatan Sukatani dengan wilayah kerja meliputi seluruh kecamatan di Kabupaten Bekasi, merupakan UPTD kelas A;

3. UPTD Pusat Kesehatan Hewan dan Laboratorium Kesehatan Masyarakat Veteriner berkedudukan di Jl. Raya burangkeng Desa Burangkeng Kecamatan Setu dengan wilayah kerja meliputi seluruh kecamatan di Kabupaten Bekasi, merupakan UPTD kelas A;
4. UPTD Penyuluhan Pertanian berkedudukan di Desa Babelan Kota Kecamatan Babelan dengan wilayah kerja meliputi seluruh kecamatan di Kabupaten Bekasi, merupakan UPTD kelas A;
- d. UPTD pada Dinas Perikanan dan Kelautan, terdiri dari :
 1. UPTD Tempat Pelelangan Ikan berkedudukan di Kecamatan Tarumajaya dengan wilayah kerja meliputi seluruh kecamatan di Kabupaten Bekasi, merupakan UPTD kelas A;
 2. UPTD Perbenihan Ikan berkedudukan di Buniberang Desa Cipayung RT. 004 RW. 001 Kecamatan Cikarang Timur dengan wilayah kerja meliputi seluruh kecamatan di Kabupaten Bekasi, merupakan UPTD kelas A;
- e. UPTD pada Dinas Lingkungan Hidup, terdiri dari :
 1. UPTD Pengelolaan Sampah Akhir berkedudukan di Desa Burangkeng Kecamatan Setu dengan wilayah kerja meliputi seluruh kecamatan di Kabupaten Bekasi, merupakan UPTD kelas A;
 2. UPTD Laboratorium Lingkungan Hidup berkedudukan di Perdangan wilayah kerja meliputi seluruh kecamatan di Kabupaten Bekasi, merupakan UPTD kelas A;
 3. UPTD Pengelolaan Persampahan, terdiri dari:
 - 1) UPTD Pengelolaan Persampahan wilayah I Babelan Oetama Sejahtera berkedudukan di Perumahan Babelan Oetama Sejahtera (BOS) RT. 05/23 Kelurahan Kebalen Kecamatan Babelan dengan wilayah kerja meliputi Kecamatan Babelan, Kecamatan Tarumajaya, Kecamatan CabangBungi dan Kecamatan Muaragembong, merupakan UPTD kelas A;

- 2) UPTD Pengelolaan Persampahan wilayah II Pekopen Tambun berkedudukan di Kp. Pekopen RT.01/RW.06 Desa Tambun Kecamatan Tambun Selatan dengan wilayah kerja meliputi Kecamatan Tambun Selatan, Kecamatan Tambun Utara, Kecamatan Tambelang dan Kecamatan Sukawangi, merupakan UPTD kelas A;
 - 3) UPTD Pengelolaan Persampahan wilayah III Cikarang Barat berkedudukan di Jl. Pendidikan Nomor 13 Komplek SMKN 1 Cikarang Barat, dengan wilayah kerja meliputi Kecamatan Cibitung, Kecamatan Cikarang Barat dan Kecamatan Setu, merupakan UPTD kelas A;
 - 4) UPTD Pengelolaan Persampahan wilayah IV Tanjung Sari Cikarang Utara berkedudukan di Jalan Urip Sumoharjo Nomor 7 RT 5 RW 2 Kaliulu Desa Tanjung Sari Kecamatan Cikarang Utara, dengan wilayah kerja meliputi Kecamatan Cikarang Utara, Kecamatan Karangbahagia, Kecamatan Sukatani dan Kecamatan Sukakarya, merupakan UPTD kelas A;
 - 5) UPTD Pengelolaan Persampahan wilayah V berkedudukan di Kampung Bugelsalam RT.002 RW.01 No 85 Kelurahan Serta Jaya Kecamatan Cikarang Timur dengan wilayah kerja meliputi Kecamatan Cikarang Pusat, Kecamatan Cikarang Timur, Kecamatan Kedungwaringin dan Kecamatan Pebayuaran, merupakan UPTD kelas A;
 - 6) UPTD Pengelolaan Persampahan wilayah VI berkedudukan di Jl. Gema lapik Raya komplek Megah Cikarang Center no. 12 A RT. 18/06 Desa Pasir sari Cikarang selatan dengan wilayah kerja meliputi Kecamatan Cikarang Selatan, Kecamatan Serang Baru, Kecamatan Cibusah dan Kecamatan Bojongmangu, merupakan UPTD kelas A;
- f. UPTD pada Dinas Perdagangan, terdiri dari:
1. UPTD Metrologi Legal berkedudukan di Perkantoran Kecamatan Cikarang Utara dengan wilayah kerja meliputi seluruh kecamatan di Kabupaten Bekasi, merupakan UPTD kelas A;

2. UPTD Pasar, terdiri dari:

- 1) UPTD Pengelolaan Pasar Babelan berkedudukan di Kecamatan Babelan dengan wilayah kerja meliputi Pasar Babelan di Kecamatan Babelan, merupakan UPTD kelas A;
- 2) UPTD Pengelolaan Pasar Baru Cikarang dan Pertokoan Cikarang berkedudukan di Cikarang Kota dengan wilayah kerja meliputi Pasar Baru Cikarang dan Pertokoan Cikarang di Kecamatan Cikarang Utara, merupakan UPTD kelas A;
- 3) UPTD Pengelolaan Pasar Setu berkedudukan di Setu dengan wilayah kerja meliputi Pasar Setu di Kecamatan Setu, merupakan UPTD kelas A;
- 4) UPTD Pengelolaan Pasar Tambun berkedudukan di Tambun dengan wilayah kerja meliputi Pasar Tambun di Kecamatan Tambun Selatan, merupakan UPTD kelas A;
- 5) UPTD Pengelolaan Pasar Cibitung Sukatani berkedudukan di Cibitung dan Sukatani dengan wilayah kerja meliputi Pasar Cibitung di Kecamatan Cibitung dan Pasar Sukatani di Kecamatan Sukatani, merupakan UPTD kelas A;
- 6) UPTD Pengelolaan Pasar Kedung Gede dan Pasar Lemah Abang berkedudukan di Kedungwaringin dan Cikarang Utara dengan wilayah kerja meliputi Pasar Kedung Gede di Kecamatan Kedungwaringin dan Pasar Lemah Abang di Kecamatan Cikarang Utara , merupakan UPTD kelas A;
- 7) UPTD Pengelolaan Pasar Tarumajaya berkedudukan di Tarumajaya dengan wilayah kerja meliputi Pasar Tarumajaya di Kecamatan Tarumajaya, merupakan UPTD kelas A;
- 8) UPTD Pengelolaan Pasar Serang berkedudukan di Serang Baru dengan wilayah kerja meliputi Pasar Serang di Kecamatan Serang Baru, merupakan UPTD kelas A;
- 9) UPTD Pengelolaan Pasar Cibarusah berkedudukan di Cibarusah dengan wilayah kerja meliputi Pasar Cibarusah di Kecamatan Cibarusah, merupakan UPTD kelas A.

- g. UPTD pada Dinas Sosial, yaitu UPTD Rumah Singgah berkedudukan di Perkantoran Pemerintah Kabupaten Bekasi dengan wilayah kerja meliputi seluruh kecamatan di Kabupaten Bekasi, merupakan UPTD kelas B;
- h. UPTD pada Dinas Tenaga Kerja, yaitu UPTD Balai Latihan Kerja berkedudukan di Desa Srimahi Kecamatan Tambun Utara dengan wilayah kerja meliputi seluruh kecamatan di Kabupaten Bekasi, merupakan UPTD kelas A;
- i. UPTD pada Dinas Pemuda dan Olahraga, yaitu UPTD Pengelolaan Gelanggang Olahraga berkedudukan di Kelurahan Serta Jaya Kecamatan Cikarang Timur dengan wilayah kerja meliputi seluruh kecamatan di Kabupaten Bekasi, merupakan UPTD kelas A;
- j. UPTD pada Badan Pendapatan Daerah, yaitu UPTD Pajak Daerah, terdiri dari :
 - 1) UPTD Pendataan dan Penagihan Pajak Wilayah I Tambun Selatan berkedudukan di Tambun Selatan dengan wilayah kerja meliputi Kecamatan Tambun Selatan, Kecamatan Tambun Utara, Kecamatan Babelan, Kecamatan tarumajaya, Kecamatan Cibitung dan Kecamatan Cikarang Barat, merupakan UPTD kelas A;
 - 2) UPTD Pendataan dan Penagihan Pajak Wilayah II Cikarang Utara berkedudukan di Cikarang Utara dengan wilayah kerja meliputi Kecamatan Cikarang Utara, Kecamatan Kedungwaringin, Kecamatan Pebayuran, Kecamatan Karang Bahagia dan Kecamatan Cikarang Timur, merupakan UPTD kelas A;
 - 3) UPTD Pendataan dan Penagihan Pajak Wilayah III Cikarang Selatan berkedudukan di Cikarang Selatan dengan wilayah kerja meliputi Kecamatan Cikarang Selatan, Kecamatan Serang Baru, Kecamatan Bojongmangu, Kecamatan Cibarusah, Kecamatan Setu dan Kecamatan Cikarang Pusat, merupakan UPTD kelas A.
 - 4) UPTD Pendataan dan Penagihan Pajak Wilayah IV Tambelang berkedudukan di Tambelang dengan wilayah kerja meliputi Kecamatan Tambelang, Kecamatan Sukatani, Kecamatan Sukakarya, Kecamatan cabangbungin, dan Kecamatan Muaragembong, merupakan UPTD kelas A.

Pasal 5

Bagan struktur organisasi Unit Pelaksana Teknis Daerah dimaksud dalam Pasal 4 sebagaimana tercantum dalam lampiran I sampai dengan lampiran XXVI yang merupakan bagian yang tidak terpisahkan dari Peraturan Bupati ini.

Pasal 6

- (1) Untuk membantu UPTD Penyuluhan Pertanian sebagaimana dimaksud pada Pasal 4 huruf c angka 4, di setiap Kecamatan dibentuk Pos Penyuluhan Pertanian yang dipimpin oleh seorang Koordinator dan bertanggungjawab kepada Kepala UPTD.
- (2) Pos Penyuluhan Pertanian merupakan unit kerja non struktural.
- (3) Koordinator diangkat oleh Bupati dari Pejabat Fungsional Penyuluh Pertanian.

BAB IV

UPTD SATUAN PENDIDIKAN DAN PUSKESMAS

Pasal 7

- (1) Selain UPTD sebagaimana dimaksud Pasal 4, terdapat UPTD pada Dinas Pendidikan berupa Satuan Pendidikan Formal dan Satuan Pendidikan Non Formal, serta UPTD pada Dinas Kesehatan berupa Rumah Sakit dan Puskesmas.
- (2) UPTD sebagaimana dimaksud pada ayat (1) merupakan unit organisasi yang bersifat fungsional.

Pasal 8

- (1) UPTD pada Dinas Pendidikan berupa Satuan Pendidikan Formal sebagaimana dimaksud Pasal 6 ayat (1), terdiri dari:
 - a. UPTD Satuan Pendidikan Formal Sekolah Dasar Negeri, terdiri dari :

1.	SD Negeri Babelan Kota 01	Babelan
2.	SD Negeri Babelan Kota 02	Babelan
3.	SD Negeri Babelan Kota 03	Babelan
4.	SD Negeri Babelan Kota 04	Babelan
5.	SD Negeri Babelan Kota 05	Babelan
6.	SD Negeri Babelan Kota 06	Babelan
7.	SD Negeri Babelan Kota 07	Babelan

8.	SD Negeri Babelan Kota 08	Babelan
9.	SD Negeri Babelan Kota 09	Babelan
10.	SD Negeri Bahagia 01	Babelan
11.	SD Negeri Bahagia 02	Babelan
12.	SD Negeri Bahagia 03	Babelan
13.	SD Negeri Bahagia 04	Babelan
14.	SD Negeri Bahagia 05	Babelan
15.	SD Negeri Bahagia 06	Babelan
16.	SD Negeri Bahagia 07	Babelan
17.	SD Negeri Buni Bakti 01	Babelan
18.	SD Negeri Buni Bakti 02	Babelan
19.	SD Negeri Buni Bakti 03	Babelan
20.	SD Negeri Buni Bakti 04	Babelan
21.	SD Negeri Hurip Jaya 01	Babelan
22.	SD Negeri Hurip Jaya 02	Babelan
23.	SD Negeri Hurip Jaya 03	Babelan
24.	SD Negeri Kebalen 01	Babelan
25.	SD Negeri Kebalen 02	Babelan
26.	SD Negeri Kebalen 03	Babelan
27.	SD Negeri Kebalen 04	Babelan
28.	SD Negeri Kebalen 05	Babelan
29.	SD Negeri Kebalen 06	Babelan
30.	SD Negeri Kebalen 07	Babelan
31.	SD Negeri Kedung Jaya 01	Babelan
32.	SD Negeri Kedung Jaya 02	Babelan
33.	SD Negeri Kedung Jaya 03	Babelan
34.	SD Negeri Kedung Pengawas 01	Babelan
35.	SD Negeri Kedung Pengawas 02	Babelan
36.	SD Negeri Kedung Pengawas 03	Babelan
37.	SD Negeri Kedung Pengawas 04	Babelan
38.	SD Negeri Muara Bakti 01	Babelan
39.	SD Negeri Muara Bakti 02	Babelan
40.	SD Negeri Muara Bakti 03	Babelan
41.	SD Negeri Muara Bakti 04	Babelan
42.	SD Negeri Pantai Hurip 01	Babelan
43.	SD Negeri Pantai Hurip 02	Babelan
44.	SD Negeri Pantai Hurip 03	Babelan
45.	SD Negeri Pantai Hurip 04	Babelan
46.	SD Negeri Bojongmangu 01	Bojongmangu
47.	SD Negeri Bojongmangu 02	Bojongmangu
48.	SD Negeri Bojongmangu 03	Bojongmangu
49.	SD Negeri Karang Indah 01	Bojongmangu
50.	SD Negeri Karang Indah 02	Bojongmangu
51.	SD Negeri Karang Mulya 01	Bojongmangu
52.	SD Negeri Karang Mulya 02	Bojongmangu
53.	SD Negeri Karang Mulya 03	Bojongmangu
54.	SD Negeri Medal Krisna 01	Bojongmangu
55.	SD Negeri Medal Krisna 02	Bojongmangu
56.	SD Negeri Sukabungah 01	Bojongmangu
57.	SD Negeri Sukabungah 02	Bojongmangu
58.	SD Negeri Sukamukti 01	Bojongmangu
59.	SD Negeri Sukamukti 02	Bojongmangu

60.	SD Negeri Sukamukti 03	Bojongmangu
61.	SD Negeri Jayabakti 01	Cabangbungin
62.	SD Negeri Jayabakti 02	Cabangbungin
63.	SD Negeri Jayabakti 03	Cabangbungin
64.	SD Negeri Jayabakti 04	Cabangbungin
65.	SD Negeri Jayalaksana 01	Cabangbungin
66.	SD Negeri Jayalaksana 02	Cabangbungin
67.	SD Negeri Jayalaksana 03	Cabangbungin
68.	SD Negeri Jayalaksana 04	Cabangbungin
69.	SD Negeri Lenggahjaya 01	Cabangbungin
70.	SD Negeri Lenggahjaya 02	Cabangbungin
71.	SD Negeri Lenggahsari 01	Cabangbungin
72.	SD Negeri Lenggahsari 02	Cabangbungin
73.	SD Negeri Lenggahsari 03	Cabangbungin
74.	SD Negeri Lenggahsari 04	Cabangbungin
75.	SD Negeri Setiajaya 01	Cabangbungin
76.	SD Negeri Setiajaya 02	Cabangbungin
77.	SD Negeri Setialaksana 01	Cabangbungin
78.	SD Negeri Setialaksana 02	Cabangbungin
79.	SD Negeri Setialaksana 03	Cabangbungin
80.	SD Negeri Sindangjaya 01	Cabangbungin
81.	SD Negeri Sindangjaya 02	Cabangbungin
82.	SD Negeri Sindangjaya 04	Cabangbungin
83.	SD Negeri Sindangsari 01	Cabangbungin
84.	SD Negeri Sindangsari 02	Cabangbungin
85.	SD Negeri Sindangsari 03	Cabangbungin
86.	SD Negeri Sindangsari 04	Cabangbungin
87.	SD Negeri Cibarusah Jaya 01	Cibarusah
88.	SD Negeri Cibarusah Jaya 02	Cibarusah
89.	SD Negeri Cibarusah Jaya 03	Cibarusah
90.	SD Negeri Cibarusah Jaya 04	Cibarusah
91.	SD Negeri Cibarusah Jaya 05	Cibarusah
92.	SD Negeri Cibarusah Kota 01	Cibarusah
93.	SD Negeri Cibarusah Kota 02	Cibarusah
94.	SD Negeri Cibarusah Kota 03	Cibarusah
95.	SD Negeri Cibarusah Kota 04	Cibarusah
96.	SD Negeri Cibarusah Kota 05	Cibarusah
97.	SD Negeri Cibarusah Kota 06	Cibarusah
98.	SD Negeri Ridogalih 01	Cibarusah
99.	SD Negeri Ridogalih 02	Cibarusah
100.	SD Negeri Ridogalih 03	Cibarusah
101.	SD Negeri Ridomanah 01	Cibarusah
102.	SD Negeri Ridomanah 02	Cibarusah
103.	SD Negeri Sindang Mulya 01	Cibarusah
104.	SD Negeri Sindang Mulya 02	Cibarusah
105.	SD Negeri Sindang Mulya 03	Cibarusah
106.	SD Negeri Sindang Mulya 04	Cibarusah
107.	SD Negeri Sindang Mulya 05	Cibarusah
108.	SD Negeri Sirnajati 01	Cibarusah
109.	SD Negeri Sirnajati 02	Cibarusah
110.	SD Negeri Sirnajati 03	Cibarusah
111.	SD Negeri Sirnajati 04	Cibarusah

112.	SD Negeri Wibawamulya 01	Cibarusah
113.	SD Negeri Wibawamulya 02	Cibarusah
114.	SD Negeri Cibuntu 01	Cibitung
115.	SD Negeri Cibuntu 02	Cibitung
116.	SD Negeri Cibuntu 03	Cibitung
117.	SD Negeri Cibuntu 04	Cibitung
118.	SD Negeri Cibuntu 05	Cibitung
119.	SD Negeri Cibuntu 06	Cibitung
120.	SD Negeri Cibuntu 07	Cibitung
121.	SD Negeri Kertamukti 01	Cibitung
122.	SD Negeri Kertamukti 02	Cibitung
123.	SD Negeri Kertamukti 03	Cibitung
124.	SD Negeri Muktiwari 01	Cibitung
125.	SD Negeri Muktiwari 02	Cibitung
126.	SD Negeri Sarimukti 01	Cibitung
127.	SD Negeri Sarimukti 02	Cibitung
128.	SD Negeri Sukajaya 01	Cibitung
129.	SD Negeri Sukajaya 02	Cibitung
130.	SD Negeri Sukajaya 03	Cibitung
131.	SD Negeri Sukajaya 04	Cibitung
132.	SD Negeri Wanajaya 01	Cibitung
133.	SD Negeri Wanajaya 02	Cibitung
134.	SD Negeri Wanajaya 03	Cibitung
135.	SD Negeri Wanajaya 04	Cibitung
136.	SD Negeri Wanajaya 05	Cibitung
137.	SD Negeri Wanasari 01	Cibitung
138.	SD Negeri Wanasari 02	Cibitung
139.	SD Negeri Wanasari 03	Cibitung
140.	SD Negeri Wanasari 04	Cibitung
141.	SD Negeri Wanasari 05	Cibitung
142.	SD Negeri Wanasari 06	Cibitung
143.	SD Negeri Wanasari 07	Cibitung
144.	SD Negeri Wanasari 08	Cibitung
145.	SD Negeri Wanasari 09	Cibitung
146.	SD Negeri Wanasari 10	Cibitung
147.	SD Negeri Wanasari 11	Cibitung
148.	SD Negeri Wanasari 12	Cibitung
149.	SD Negeri Wanasari 13	Cibitung
150.	SD Negeri Wanasari 14	Cibitung
151.	SD Negeri Wanasari 15	Cibitung
152.	SD Negeri Cikedokan 01	Cikarang Barat
153.	SD Negeri Cikedokan 02	Cikarang Barat
154.	SD Negeri Danau Indah 01	Cikarang Barat
155.	SD Negeri Danau Indah 02	Cikarang Barat
156.	SD Negeri Danau Indah 03	Cikarang Barat
157.	SD Negeri Gandamekar 01	Cikarang Barat
158.	SD Negeri Gandamekar 02	Cikarang Barat
159.	SD Negeri Gandasari 01	Cikarang Barat
160.	SD Negeri Gandasari 02	Cikarang Barat
161.	SD Negeri Jatiwangi 01	Cikarang Barat
162.	SD Negeri Jatiwangi 02	Cikarang Barat
163.	SD Negeri Kalijaya 01	Cikarang Barat

164.	SD Negeri Kalijaya 02	Cikarang Barat
165.	SD Negeri Kalijaya 03	Cikarang Barat
166.	SD Negeri Kalijaya 04	Cikarang Barat
167.	SD Negeri Kalijaya 05	Cikarang Barat
168.	SD Negeri Kalijaya 06	Cikarang Barat
169.	SD Negeri Kalijaya 07	Cikarang Barat
170.	SD Negeri Kalijaya 08	Cikarang Barat
171.	SD Negeri Kalijaya 09	Cikarang Barat
172.	SD Negeri Kalijaya 10	Cikarang Barat
173.	SD Negeri Mekar Wangi 02	Cikarang Barat
174.	SD Negeri Mekar Wangi 03	Cikarang Barat
175.	SD Negeri Mekarwangi 01	Cikarang Barat
176.	SD Negeri Mekarwangi 04	Cikarang Barat
177.	SD Negeri Sukadanau 01	Cikarang Barat
178.	SD Negeri Sukadanau 02	Cikarang Barat
179.	SD Negeri Sukadanau 03	Cikarang Barat
180.	SD Negeri Sukadanau 04	Cikarang Barat
181.	SD Negeri Sukadanau 05	Cikarang Barat
182.	SD Negeri Sukadanau 06	Cikarang Barat
183.	SD Negeri Telaga Asih 01	Cikarang Barat
184.	SD Negeri Telaga Asih 02	Cikarang Barat
185.	SD Negeri Telaga Asih 03	Cikarang Barat
186.	SD Negeri Telaga Asih 04	Cikarang Barat
187.	SD Negeri Telaga Asih 05	Cikarang Barat
188.	SD Negeri Telaga Asih 06	Cikarang Barat
189.	SD Negeri Telaga Murni 01	Cikarang Barat
190.	SD Negeri Telaga Murni 02	Cikarang Barat
191.	SD Negeri Telaga Murni 03	Cikarang Barat
192.	SD Negeri Telaga Murni 04	Cikarang Barat
193.	SD Negeri Telajung 01	Cikarang Barat
194.	SD Negeri Telajung 02	Cikarang Barat
195.	SD Negeri Telajung 03	Cikarang Barat
196.	SD Negeri Telajung 04	Cikarang Barat
197.	SD Negeri Cicau 01	Cikarang Pusat
198.	SD Negeri Cicau 02	Cikarang Pusat
199.	SD Negeri Hegarmukti 01	Cikarang Pusat
200.	SD Negeri Hegarmukti 02	Cikarang Pusat
201.	SD Negeri Hegarmukti 03	Cikarang Pusat
202.	SD Negeri Jayamukti 01	Cikarang Pusat
203.	SD Negeri Jayamukti 02	Cikarang Pusat
204.	SD Negeri Jayamukti 03	Cikarang Pusat
205.	SD Negeri Jayamukti 04	Cikarang Pusat
206.	SD Negeri Pasir Ranji 01	Cikarang Pusat
207.	SD Negeri Pasir Ranji 02	Cikarang Pusat
208.	SD Negeri Pasir Ranji 04	Cikarang Pusat
209.	SD Negeri Pasirranji 03	Cikarang Pusat
210.	SD Negeri Pasirranji 05	Cikarang Pusat
211.	SD Negeri Pasirtanjung 01	Cikarang Pusat
212.	SD Negeri Pasirtanjung 02	Cikarang Pusat
213.	SD Negeri Pasirtanjung 03	Cikarang Pusat
214.	SD Negeri Sukamahi 01	Cikarang Pusat
215.	SD Negeri Sukamahi 02	Cikarang Pusat

216.	SD Negeri Sukamahi 03	Cikarang Pusat
217.	SD Negeri Ciantra 01	Cikarang Selatan
218.	SD Negeri Ciantra 02	Cikarang Selatan
219.	SD Negeri Cibatu 01	Cikarang Selatan
220.	SD Negeri Cibatu 02	Cikarang Selatan
221.	SD Negeri Cibatu 03	Cikarang Selatan
222.	SD Negeri Pasirsari 01	Cikarang Selatan
223.	SD Negeri Pasirsari 02	Cikarang Selatan
224.	SD Negeri Pasirsari 03	Cikarang Selatan
225.	SD Negeri Pasirsari 04	Cikarang Selatan
226.	SD Negeri Pasirsari 05	Cikarang Selatan
227.	SD Negeri Serang 01	Cikarang Selatan
228.	SD Negeri Serang 02	Cikarang Selatan
229.	SD Negeri Sukadami 01	Cikarang Selatan
230.	SD Negeri Sukadami 02	Cikarang Selatan
231.	SD Negeri Sukadami 03	Cikarang Selatan
232.	SD Negeri Sukadami 04	Cikarang Selatan
233.	SD Negeri Sukaresmi 01	Cikarang Selatan
234.	SD Negeri Sukaresmi 02	Cikarang Selatan
235.	SD Negeri Sukaresmi 03	Cikarang Selatan
236.	SD Negeri Sukaresmi 04	Cikarang Selatan
237.	SD Negeri Sukaresmi 05	Cikarang Selatan
238.	SD Negeri Sukaresmi 06	Cikarang Selatan
239.	SD Negeri Sukasejati 01	Cikarang Selatan
240.	SD Negeri Sukasejati 02	Cikarang Selatan
241.	SD Negeri Cipayung 01	Cikarang Timur
242.	SD Negeri Cipayung 02	Cikarang Timur
243.	SD Negeri Cipayung 03	Cikarang Timur
244.	SD Negeri Cipayung 04	Cikarang Timur
245.	SD Negeri Cipayung 05	Cikarang Timur
246.	SD Negeri Hegarmanah 01	Cikarang Timur
247.	SD Negeri Hegarmanah 02	Cikarang Timur
248.	SD Negeri Hegarmanah 03	Cikarang Timur
249.	SD Negeri Jatibaru 01	Cikarang Timur
250.	SD Negeri Jatibaru 02	Cikarang Timur
251.	SD Negeri Jatibaru 03	Cikarang Timur
252.	SD Negeri Jatibaru 04	Cikarang Timur
253.	SD Negeri Jatireja 01	Cikarang Timur
254.	SD Negeri Jatireja 02	Cikarang Timur
255.	SD Negeri Jatireja 03	Cikarang Timur
256.	SD Negeri Jatireja 04	Cikarang Timur
257.	SD Negeri Karangsari 01	Cikarang Timur
258.	SD Negeri Karangsari 02	Cikarang Timur
259.	SD Negeri Karangsari 03	Cikarang Timur
260.	SD Negeri Karangsari 04	Cikarang Timur
261.	SD Negeri Labansari 01	Cikarang Timur
262.	SD Negeri Labansari 02	Cikarang Timur
263.	SD Negeri Sertajaya 01	Cikarang Timur
264.	SD Negeri Sertajaya 02	Cikarang Timur
265.	SD Negeri Sertajaya 03	Cikarang Timur
266.	SD Negeri Sertajaya 04	Cikarang Timur
267.	SD Negeri Sertajaya 05	Cikarang Timur

268.	SD Negeri Tanjung Baru 01	Cikarang Timur
269.	SD Negeri Tanjung Baru 02	Cikarang Timur
270.	SD Negeri Tanjung Baru 03	Cikarang Timur
271.	SD Negeri Tanjungbaru 04	Cikarang Timur
272.	SD Negeri Cikarang Kota 01	Cikarang Utara
273.	SD Negeri Cikarang Kota 02	Cikarang Utara
274.	SD Negeri Cikarang Kota 03	Cikarang Utara
275.	SD Negeri Cikarang Kota 04	Cikarang Utara
276.	SD Negeri Harja Mekar 01	Cikarang Utara
277.	SD Negeri Harja Mekar 02	Cikarang Utara
278.	SD Negeri Harja Mekar 03	Cikarang Utara
279.	SD Negeri Harja Mekar 04	Cikarang Utara
280.	SD Negeri Karang Asih 01	Cikarang Utara
281.	SD Negeri Karang Asih 02	Cikarang Utara
282.	SD Negeri Karang Asih 03	Cikarang Utara
283.	SD Negeri Karang Asih 04	Cikarang Utara
284.	SD Negeri Karang Asih 05	Cikarang Utara
285.	SD Negeri Karang Asih 06	Cikarang Utara
286.	SD Negeri Karang Asih 07	Cikarang Utara
287.	SD Negeri Karang Asih 08	Cikarang Utara
288.	SD Negeri Karang Asih 09	Cikarang Utara
289.	SD Negeri Karang Asih 10	Cikarang Utara
290.	SD Negeri Karang Asih 11	Cikarang Utara
291.	SD Negeri Karang Asih 12	Cikarang Utara
292.	SD Negeri Karang Asih 13	Cikarang Utara
293.	SD Negeri Karang Asih 14	Cikarang Utara
294.	SD Negeri Karang Baru 01	Cikarang Utara
295.	SD Negeri Karang Baru 02	Cikarang Utara
296.	SD Negeri Karang Baru 03	Cikarang Utara
297.	SD Negeri Karang Baru 04	Cikarang Utara
298.	SD Negeri Karang Baru 05	Cikarang Utara
299.	SD Negeri Karang Baru 06	Cikarang Utara
300.	SD Negeri Karang Raharja 01	Cikarang Utara
301.	SD Negeri Karang Raharja 02	Cikarang Utara
302.	SD Negeri Karang Raharja 03	Cikarang Utara
303.	SD Negeri Mekar Mukti 01	Cikarang Utara
304.	SD Negeri Mekar Mukti 02	Cikarang Utara
305.	SD Negeri Mekar Mukti 03	Cikarang Utara
306.	SD Negeri Mekar Mukti 04	Cikarang Utara
307.	SD Negeri Mekar Mukti 05	Cikarang Utara
308.	SD Negeri Mekar Mukti 06	Cikarang Utara
309.	SD Negeri Pasir Gombang 01	Cikarang Utara
310.	SD Negeri Pasir Gombang 02	Cikarang Utara
311.	SD Negeri Pasir Gombang 04	Cikarang Utara
312.	SD Negeri Pasir Gombang 05	Cikarang Utara
313.	SD Negeri Pasir Gombang 06	Cikarang Utara
314.	SD Negeri Simpangan 01	Cikarang Utara
315.	SD Negeri Simpangan 02	Cikarang Utara
316.	SD Negeri Simpangan 03	Cikarang Utara
317.	SD Negeri Simpangan 04	Cikarang Utara
318.	SD Negeri Simpangan 05	Cikarang Utara
319.	SD Negeri Simpangan 06	Cikarang Utara

320.	SD Negeri Simpangan 07	Cikarang Utara
321.	SD Negeri Tanjung Sari 01	Cikarang Utara
322.	SD Negeri Tanjung Sari 02	Cikarang Utara
323.	SD Negeri Tanjung Sari 03	Cikarang Utara
324.	SD Negeri Waluya 01	Cikarang Utara
325.	SD Negeri Waluya 02	Cikarang Utara
326.	SD Negeri Wangun Harja 01	Cikarang Utara
327.	SD Negeri Wangun Harja 02	Cikarang Utara
328.	SD Negeri Wangun Harja 03	Cikarang Utara
329.	SD Negeri Karang Anyar 01	Karangbahagia
330.	SD Negeri Karang Anyar 02	Karangbahagia
331.	SD Negeri Karang Anyar 03	Karangbahagia
332.	SD Negeri Karang Bahagia 01	Karangbahagia
333.	SD Negeri Karang Bahagia 02	Karangbahagia
334.	SD Negeri Karang Bahagia 03	Karangbahagia
335.	SD Negeri Karang Mukti 01	Karangbahagia
336.	SD Negeri Karang Mukti 02	Karangbahagia
337.	SD Negeri Karang Rahayu 01	Karangbahagia
338.	SD Negeri Karang Rahayu 02	Karangbahagia
339.	SD Negeri Karang Rahayu 03	Karangbahagia
340.	SD Negeri Karang Rahayu 04	Karangbahagia
341.	SD Negeri Karang Satu 01	Karangbahagia
342.	SD Negeri Karang Satu 02	Karangbahagia
343.	SD Negeri Karang Satu 03	Karangbahagia
344.	SD Negeri Karang Sentosa 01	Karangbahagia
345.	SD Negeri Karang Sentosa 02	Karangbahagia
346.	SD Negeri Karang Sentosa 03	Karangbahagia
347.	SD Negeri Karang Setia 01	Karangbahagia
348.	SD Negeri Karang Setia 02	Karangbahagia
349.	SD Negeri Karang Setia 03	Karangbahagia
350.	SD Negeri Karang Setia 04	Karangbahagia
351.	SD Negeri Sukaraya 01	Karangbahagia
352.	SD Negeri Sukaraya 02	Karangbahagia
353.	SD Negeri Sukaraya 03	Karangbahagia
354.	SD Negeri Sukaraya 04	Karangbahagia
355.	SD Negeri Sukaraya 05	Karangbahagia
356.	SD Negeri Sukaraya 06	Karangbahagia
357.	SD Negeri Bojongsari 01	Kedung Waringin
358.	SD Negeri Bojongsari 02	Kedung Waringin
359.	SD Negeri Bojongsari 03	Kedung Waringin
360.	SD Negeri Bojongsari 04	Kedung Waringin
361.	SD Negeri Karangharum 01	Kedung Waringin
362.	SD Negeri Karangharum 02	Kedung Waringin
363.	SD Negeri Karangharum 03	Kedung Waringin
364.	SD Negeri Karangmekar 01	Kedung Waringin
365.	SD Negeri Karangmekar 02	Kedung Waringin
366.	SD Negeri Karangmekar 03	Kedung Waringin
367.	SD Negeri Karangmekar 04	Kedung Waringin
368.	SD Negeri Karangsambung 01	Kedung Waringin
369.	SD Negeri Karangsambung 02	Kedung Waringin
370.	SD Negeri Karangsambung 03	Kedung Waringin
371.	SD Negeri Karangsambung 04	Kedung Waringin

372.	SD Negeri Kedungwaringin 01	Kedung Waringin
373.	SD Negeri Kedungwaringin 02	Kedung Waringin
374.	SD Negeri Kedungwaringin 03	Kedung Waringin
375.	SD Negeri Kedungwaringin 04	Kedung Waringin
376.	SD Negeri Kedungwaringin 05	Kedung Waringin
377.	SD Negeri Mekar Jaya 01	Kedung Waringin
378.	SD Negeri Mekar Jaya 02	Kedung Waringin
379.	SD Negeri Mekar Jaya 03	Kedung Waringin
380.	SD Negeri Waringin Jaya 01	Kedung Waringin
381.	SD Negeri Waringin Jaya 02	Kedung Waringin
382.	SD Negeri Waringin Jaya 03	Kedung Waringin
383.	SD Negeri Bantarjaya 01	Muaragembong
384.	SD Negeri Bantarjaya 02	Muaragembong
385.	SD Negeri Bantarjaya 03	Muaragembong
386.	SD Negeri Bantarjaya 04	Muaragembong
387.	SD Negeri Bantarjaya 05	Muaragembong
388.	SD Negeri Bantarjaya 06	Muaragembong
389.	SD Negeri Bantarsari 01	Muaragembong
390.	SD Negeri Bantarsari 02	Muaragembong
391.	SD Negeri Jayasakti 03	Muaragembong
392.	SD Negeri Jayasakti 04	Muaragembong
393.	SD Negeri Jayasakti 05	Muaragembong
394.	SD Negeri Jayasakti 06	Muaragembong
395.	SD Negeri Karang Jaya 01	Muaragembong
396.	SD Negeri Karang Jaya 02	Muaragembong
397.	SD Negeri Karang Patri 05	Muaragembong
398.	SD Negeri Karang Reja 01	Muaragembong
399.	SD Negeri Karang Reja 02	Muaragembong
400.	SD Negeri Karang Reja 03	Muaragembong
401.	SD Negeri Karang Reja 04	Muaragembong
402.	SD Negeri Kertajaya 03	Muaragembong
403.	SD Negeri Sumber Sari 02	Muaragembong
404.	SD Negeri Bantarsari 03	Pebayuran
405.	SD Negeri Bantarsari 04	Pebayuran
406.	SD Negeri Jayasakti 01	Pebayuran
407.	SD Negeri Jayasakti 02	Pebayuran
408.	SD Negeri Karang Jaya 03	Pebayuran
409.	SD Negeri Karang Patri 01	Pebayuran
410.	SD Negeri Karang Patri 02	Pebayuran
411.	SD Negeri Karang Patri 03	Pebayuran
412.	SD Negeri Karang Patri 04	Pebayuran
413.	SD Negeri Karang Segar 01	Pebayuran
414.	SD Negeri Karang Segar 02	Pebayuran
415.	SD Negeri Karang Segar 03	Pebayuran
416.	SD Negeri Karang Segar 04	Pebayuran
417.	SD Negeri Karangharja 01	Pebayuran
418.	SD Negeri Karangharja 02	Pebayuran
419.	SD Negeri Karangharja 03	Pebayuran
420.	SD Negeri Karanghaur 01	Pebayuran
421.	SD Negeri Karanghaur 02	Pebayuran
422.	SD Negeri Kertajaya 01	Pebayuran
423.	SD Negeri Kertajaya 02	Pebayuran

424.	SD Negeri Kertajaya 04	Pebayuran
425.	SD Negeri Kertasari 01	Pebayuran
426.	SD Negeri Kertasari 02	Pebayuran
427.	SD Negeri Kertasari 03	Pebayuran
428.	SD Negeri Kertasari 04	Pebayuran
429.	SD Negeri Kertasari 05	Pebayuran
430.	SD Negeri Pantai Bahagia 01	Pebayuran
431.	SD Negeri Pantai Bahagia 02	Pebayuran
432.	SD Negeri Pantai Bahagia 03	Pebayuran
433.	SD Negeri Pantai Bahagia 04	Pebayuran
434.	SD Negeri Pantai Bakti 01	Pebayuran
435.	SD Negeri Pantai Bakti 02	Pebayuran
436.	SD Negeri Pantai Bakti 03	Pebayuran
437.	SD Negeri Pantai Harapan Jaya 01	Pebayuran
438.	SD Negeri Pantai Harapan Jaya 02	Pebayuran
439.	SD Negeri Pantai Harapan Jaya 03	Pebayuran
440.	SD Negeri Pantai Harapan Jaya 04	Pebayuran
441.	SD Negeri Pantai Mekar 01	Pebayuran
442.	SD Negeri Pantai Mekar 02	Pebayuran
443.	SD Negeri Pantai Mekar 03	Pebayuran
444.	SD Negeri Pantai Sederhana 01	Pebayuran
445.	SD Negeri Sumber Sari 01	Pebayuran
446.	SD Negeri Sumber Sari 03	Pebayuran
447.	SD Negeri Sumber Urip 01	Pebayuran
448.	SD Negeri Sumber Urip 02	Pebayuran
449.	SD Negeri Sumber Urip 03	Pebayuran
450.	SD Negeri Sumbereja 01	Pebayuran
451.	SD Negeri Sumbereja 02	Pebayuran
452.	SD Negeri Sumbereja 03	Pebayuran
453.	SD Negeri Sumbereja 04	Pebayuran
454.	SD Negeri Cilangkara 01	Serang Baru
455.	SD Negeri Cilangkara 02	Serang Baru
456.	SD Negeri Jayamulya 01	Serang Baru
457.	SD Negeri Jayamulya 02	Serang Baru
458.	SD Negeri Jayasampurna 01	Serang Baru
459.	SD Negeri Jayasampurna 02	Serang Baru
460.	SD Negeri Jayasampurna 03	Serang Baru
461.	SD Negeri Jayasampurna 04	Serang Baru
462.	SD Negeri Nagacipta 01	Serang Baru
463.	SD Negeri Nagacipta 02	Serang Baru
464.	SD Negeri Nagasari 01	Serang Baru
465.	SD Negeri Nagasari 02	Serang Baru
466.	SD Negeri Nagasari 03	Serang Baru
467.	SD Negeri Sirnajaya 01	Serang Baru
468.	SD Negeri Sirnajaya 02	Serang Baru
469.	SD Negeri Sirnajaya 03	Serang Baru
470.	SD Negeri Sukaragam 01	Serang Baru
471.	SD Negeri Sukaragam 02	Serang Baru
472.	SD Negeri Sukaragam 03	Serang Baru
473.	SD Negeri Sukasari 01	Serang Baru
474.	SD Negeri Sukasari 02	Serang Baru
475.	SD Negeri Sukasari 03	Serang Baru

476.	SD Negeri Sukasari 04	Serang Baru
477.	SD Negeri Sukasari 05	Serang Baru
478.	SD Negeri Burangkeng 01	Setu
479.	SD Negeri Burangkeng 02	Setu
480.	SD Negeri Burangkeng 03	Setu
481.	SD Negeri Burangkeng 04	Setu
482.	SD Negeri Cibening 01	Setu
483.	SD Negeri Cibening 02	Setu
484.	SD Negeri Cibening 03	Setu
485.	SD Negeri Cijengkol 01	Setu
486.	SD Negeri Cijengkol 02	Setu
487.	SD Negeri Cijengkol 03	Setu
488.	SD Negeri Cikarageman 01	Setu
489.	SD Negeri Cikarageman 02	Setu
490.	SD Negeri Cikarageman 03	Setu
491.	SD Negeri Ciledug 01	Setu
492.	SD Negeri Ciledug 02	Setu
493.	SD Negeri Ciledug 03	Setu
494.	SD Negeri Kerta Rahayu 02	Setu
495.	SD Negeri Kertarahayu 01	Setu
496.	SD Negeri Kertarahayu 03	Setu
497.	SD Negeri Lubang Buaya 01	Setu
498.	SD Negeri Lubang Buaya 02	Setu
499.	SD Negeri Mukti Jaya 03	Setu
500.	SD Negeri Mukti Jaya 04	Setu
501.	SD Negeri Muktijaya 01	Setu
502.	SD Negeri Muktijaya 02	Setu
503.	SD Negeri Ragemanunggal 01	Setu
504.	SD Negeri Ragemanunggal 02	Setu
505.	SD Negeri Taman Rahayu 01	Setu
506.	SD Negeri Taman Rahayu 02	Setu
507.	SD Negeri Taman Rahayu 03	Setu
508.	SD Negeri Taman Rahayu 04	Setu
509.	SD Negeri Taman Sari 01	Setu
510.	SD Negeri Taman Sari 02	Setu
511.	SD Negeri Taman Sari 03	Setu
512.	SD Negeri Sukaindah 01	Sukakarya
513.	SD Negeri Sukaindah 02	Sukakarya
514.	SD Negeri Sukaindah 03	Sukakarya
515.	SD Negeri Sukaindah 04	Sukakarya
516.	SD Negeri Sukajadi 01	Sukakarya
517.	SD Negeri Sukajadi 02	Sukakarya
518.	SD Negeri Sukajadi 03	Sukakarya
519.	SD Negeri Sukajadi 04	Sukakarya
520.	SD Negeri Sukakarsa 01	Sukakarya
521.	SD Negeri Sukakarya 01	Sukakarya
522.	SD Negeri Sukakarya 02	Sukakarya
523.	SD Negeri Sukakarya 03	Sukakarya
524.	SD Negeri Sukalaksana 01	Sukakarya
525.	SD Negeri Sukalaksana 02	Sukakarya
526.	SD Negeri Sukalaksana 03	Sukakarya
527.	SD Negeri Sukalaksana 04	Sukakarya

528.	SD Negeri Sukamakmur 01	Sukakarya
529.	SD Negeri Sukamakmur 02	Sukakarya
530.	SD Negeri Sukamakmur 03	Sukakarya
531.	SD Negeri Sukamurni 01	Sukakarya
532.	SD Negeri Sukamurni 02	Sukakarya
533.	SD Negeri Banjarsari 01	Sukatani
534.	SD Negeri Banjarsari 02	Sukatani
535.	SD Negeri Banjarsari 03	Sukatani
536.	SD Negeri Sukaasih 01	Sukatani
537.	SD Negeri Sukaasih 02	Sukatani
538.	SD Negeri Sukadarma 01	Sukatani
539.	SD Negeri Sukadarma 02	Sukatani
540.	SD Negeri Sukahurip 02	Sukatani
541.	SD Negeri Sukahurip 03	Sukatani
542.	SD Negeri Sukahurip 04	Sukatani
543.	SD Negeri Sukahurip 05	Sukatani
544.	SD Negeri Sukahurip 06	Sukatani
545.	SD Negeri Sukamanah 01	Sukatani
546.	SD Negeri Sukamanah 02	Sukatani
547.	SD Negeri Sukamanah 03	Sukatani
548.	SD Negeri Sukamanah 04	Sukatani
549.	SD Negeri Sukamanah 05	Sukatani
550.	SD Negeri Sukamulya 01	Sukatani
551.	SD Negeri Sukamulya 02	Sukatani
552.	SD Negeri Sukamulya 03	Sukatani
553.	SD Negeri Sukamulya 04	Sukatani
554.	SD Negeri Sukamulya 05	Sukatani
555.	SD Negeri Sukamulya 06	Sukatani
556.	SD Negeri Sukarukun 01	Sukatani
557.	SD Negeri Sukarukun 02	Sukatani
558.	SD Negeri Sukabudi 01	Sukawangi
559.	SD Negeri Sukabudi 02	Sukawangi
560.	SD Negeri Sukadaya 01	Sukawangi
561.	SD Negeri Sukadaya 02	Sukawangi
562.	SD Negeri Sukakerta 01	Sukawangi
563.	SD Negeri Sukakerta 02	Sukawangi
564.	SD Negeri Sukakerta 03	Sukawangi
565.	SD Negeri Sukamekar 01	Sukawangi
566.	SD Negeri Sukamekar 02	Sukawangi
567.	SD Negeri Sukamekar 03	Sukawangi
568.	SD Negeri Sukaringin 01	Sukawangi
569.	SD Negeri Sukaringin 02	Sukawangi
570.	SD Negeri Sukatenang 01	Sukawangi
571.	SD Negeri Sukatenang 02	Sukawangi
572.	SD Negeri Sukatenang 03	Sukawangi
573.	SD Negeri Sukatenang 04	Sukawangi
574.	SD Negeri Sukawangi 01	Sukawangi
575.	SD Negeri Sukawangi 02	Sukawangi
576.	SD Negeri Jatimulya 01	Tambun Selatan
577.	SD Negeri Jatimulya 02	Tambun Selatan
578.	SD Negeri Jatimulya 03	Tambun Selatan
579.	SD Negeri Jatimulya 04	Tambun Selatan

580.	SD Negeri Jatimulya 05	Tambun Selatan
581.	SD Negeri Jatimulya 06	Tambun Selatan
582.	SD Negeri Jatimulya 07	Tambun Selatan
583.	SD Negeri Jatimulya 08	Tambun Selatan
584.	SD Negeri Jatimulya 09	Tambun Selatan
585.	SD Negeri Jatimulya 10	Tambun Selatan
586.	SD Negeri Jatimulya 11	Tambun Selatan
587.	SD Negeri Lambang Jaya 01	Tambun Selatan
588.	SD Negeri Lambang Jaya 02	Tambun Selatan
589.	SD Negeri Lambangsari 01	Tambun Selatan
590.	SD Negeri Lambangsari 02	Tambun Selatan
591.	SD Negeri Lambangsari 03	Tambun Selatan
592.	SD Negeri Lambangsari 04	Tambun Selatan
593.	SD Negeri Mangunjaya 01	Tambun Selatan
594.	SD Negeri Mangunjaya 02	Tambun Selatan
595.	SD Negeri Mangunjaya 03	Tambun Selatan
596.	SD Negeri Mangunjaya 04	Tambun Selatan
597.	SD Negeri Mangunjaya 05	Tambun Selatan
598.	SD Negeri Mangunjaya 06	Tambun Selatan
599.	SD Negeri Mangunjaya 07	Tambun Selatan
600.	SD Negeri Mekarsari 01	Tambun Selatan
601.	SD Negeri Mekarsari 02	Tambun Selatan
602.	SD Negeri Mekarsari 03	Tambun Selatan
603.	SD Negeri Mekarsari 04	Tambun Selatan
604.	SD Negeri Mekarsari 05	Tambun Selatan
605.	SD Negeri Mekarsari 06	Tambun Selatan
606.	SD Negeri Mekarsari 07	Tambun Selatan
607.	SD Negeri Mekarsari 08	Tambun Selatan
608.	SD Negeri Mekarsari 09	Tambun Selatan
609.	SD Negeri Setiadarma 01	Tambun Selatan
610.	SD Negeri Setiadarma 02	Tambun Selatan
611.	SD Negeri Setiadarma 03	Tambun Selatan
612.	SD Negeri Setiadarma 04	Tambun Selatan
613.	SD Negeri Setiadarma 05	Tambun Selatan
614.	SD Negeri Setiadarma 06	Tambun Selatan
615.	SD Negeri Setiamekar 01	Tambun Selatan
616.	SD Negeri Setiamekar 02	Tambun Selatan
617.	SD Negeri Setiamekar 03	Tambun Selatan
618.	SD Negeri Setiamekar 04	Tambun Selatan
619.	SD Negeri Setiamekar 05	Tambun Selatan
620.	SD Negeri Setiamekar 06	Tambun Selatan
621.	SD Negeri Sumberjaya 01	Tambun Selatan
622.	SD Negeri Sumberjaya 02	Tambun Selatan
623.	SD Negeri Sumberjaya 03	Tambun Selatan
624.	SD Negeri Sumberjaya 04	Tambun Selatan
625.	SD Negeri Sumberjaya 05	Tambun Selatan
626.	SD Negeri Sumberjaya 06	Tambun Selatan
627.	SD Negeri Tambun 01	Tambun Selatan
628.	SD Negeri Tambun 02	Tambun Selatan
629.	SD Negeri Tambun 03	Tambun Selatan
630.	SD Negeri Tambun 04	Tambun Selatan
631.	SD Negeri Tambun 05	Tambun Selatan

632.	SD Negeri Tambun 06	Tambun Selatan
633.	SD Negeri Tambun 07	Tambun Selatan
634.	SD Negeri Tambun 08	Tambun Selatan
635.	SD Negeri Tambun 10	Tambun Selatan
636.	SD Negeri Tridaya Sakti 01	Tambun Selatan
637.	SD Negeri Tridayasakti 02	Tambun Selatan
638.	SD Negeri Tridayasakti 03	Tambun Selatan
639.	SD Negeri Tridayasakti 04	Tambun Selatan
640.	SD Negeri Jejalen Jaya 01	Tambun Utara
641.	SD Negeri Jejalen Jaya 02	Tambun Utara
642.	SD Negeri Karang Satria 01	Tambun Utara
643.	SD Negeri Karang Satria 02	Tambun Utara
644.	SD Negeri Karang Satria 03	Tambun Utara
645.	SD Negeri Karang Satria 04	Tambun Utara
646.	SD Negeri Karang Satria 05	Tambun Utara
647.	SD Negeri Satria Jaya 01	Tambun Utara
648.	SD Negeri Satria Jaya 02	Tambun Utara
649.	SD Negeri Satria Jaya 03	Tambun Utara
650.	SD Negeri Satria Mekar 01	Tambun Utara
651.	SD Negeri Satria Mekar 02	Tambun Utara
652.	SD Negeri Sriamur 01	Tambun Utara
653.	SD Negeri Sriamur 02	Tambun Utara
654.	SD Negeri Sriamur 03	Tambun Utara
655.	SD Negeri Sriamur 04	Tambun Utara
656.	SD Negeri Sriamur 05	Tambun Utara
657.	SD Negeri Srijaya 01	Tambun Utara
658.	SD Negeri Srijaya 02	Tambun Utara
659.	SD Negeri Srijaya 03	Tambun Utara
660.	SD Negeri Srijaya 04	Tambun Utara
661.	SD Negeri Srimahi 01	Tambun Utara
662.	SD Negeri Srimahi 02	Tambun Utara
663.	SD Negeri Srimahi 03	Tambun Utara
664.	SD Negeri Srimahi 04	Tambun Utara
665.	SD Negeri Srimukti 01	Tambun Utara
666.	SD Negeri Srimukti 02	Tambun Utara
667.	SD Negeri Srimukti 03	Tambun Utara
668.	SD Negeri Pahlawan Setia 01	Tarumajaya
669.	SD Negeri Pahlawan Setia 02	Tarumajaya
670.	SD Negeri Pahlawan Setia 03	Tarumajaya
671.	SD Negeri Pantai Makmur 01	Tarumajaya
672.	SD Negeri Pantai Makmur 02	Tarumajaya
673.	SD Negeri Pantai Makmur 03	Tarumajaya
674.	SD Negeri Pusaka Rakyat 01	Tarumajaya
675.	SD Negeri Pusaka Rakyat 02	Tarumajaya
676.	SD Negeri Samudra Jaya 02	Tarumajaya
677.	SD Negeri Samudra Jaya 03	Tarumajaya
678.	SD Negeri Samudrajaya 01	Tarumajaya
679.	SD Negeri Samudrajaya 04	Tarumajaya
680.	SD Negeri Segara Jaya 01	Tarumajaya
681.	SD Negeri Segara Jaya 02	Tarumajaya
682.	SD Negeri Segara Jaya 03	Tarumajaya
683.	SD Negeri Segara Makmur 01	Tarumajaya

684.	SD Negeri Segara Makmur 02	Tarumajaya
685.	SD Negeri Segara Makmur 03	Tarumajaya
686.	SD Negeri Setia Asih 01	Tarumajaya
687.	SD Negeri Setia Asih 02	Tarumajaya
688.	SD Negeri Setia Asih 03	Tarumajaya
689.	SD Negeri Setia Asih 04	Tarumajaya
690.	SD Negeri Setia Asih 05	Tarumajaya
691.	SD Negeri Setia Asih 06	Tarumajaya
692.	SD Negeri Setia Mulya 01	Tarumajaya
693.	SD Negeri Setia Mulya 02	Tarumajaya
694.	SD Negeri Sukabakti 01	Tambelang
695.	SD Negeri Sukamaju 01	Tambelang
696.	SD Negeri Sukamaju 02	Tambelang
697.	SD Negeri Sukamaju 03	Tambelang
698.	SD Negeri Sukamantri 01	Tambelang
699.	SD Negeri Sukamantri 02	Tambelang
700.	SD Negeri Sukamantri 03	Tambelang
701.	SD Negeri Sukarahayu 01	Tambelang
702.	SD Negeri Sukarahayu 02	Tambelang
703.	SD Negeri Sukaraja 01	Tambelang
704.	SD Negeri Sukaraja 02	Tambelang
705.	SD Negeri Sukarapih 01	Tambelang
706.	SD Negeri Sukarapih 02	Tambelang
707.	SD Negeri Sukarapih 03	Tambelang
708.	SD Negeri Sukawijaya 01	Tambelang
709.	SD Negeri Sukawijaya 02	Tambelang

b. UPTD Satuan Pendidikan Formal Sekolah Menengah Pertama Negeri, terdiri dari :

1.	SMP Negeri 1 Babelan	Babelan
2.	SMP Negeri 2 Babelan	Babelan
3.	SMP Negeri 3 Babelan	Babelan
4.	SMP Negeri 4 Babelan	Babelan
5.	SMP Negeri 5 Babelan	Babelan
6.	SMP Negeri 1 Bojongmangu	Bojongmangu
7.	SMP Negeri 2 Bojongmangu	Bojongmangu
8.	SMP Negeri 1 Cabangbungin	Cabangbungin
9.	SMP Negeri 2 Cabangbungin	Cabangbungin
10.	SMP Negeri Satu Atap Cabangbungin	Cabangbungin
11.	SMP Negeri 1 Cibarusah	Cibarusah
12.	SMP Negeri 2 Cibarusah	Cibarusah
13.	SMP Negeri 3 Cibarusah	Cibarusah
14.	SMP Negeri 4 Cibarusah	Cibarusah
15.	SMP Negeri 5 Cibarusah	Cibarusah
16.	SMP Negeri Satu Atap Cibarusah	Cibarusah
17.	SMP Negeri 1 Cibitung	Cibitung
18.	SMP Negeri 2 Cibitung	Cibitung
19.	SMP Negeri 3 Cibitung	Cibitung
20.	SMP Negeri 4 Cibitung	Cibitung

21.	SMP Negeri 6 Cibitung	Cibitung
22.	SMP Negeri 8 Cibitung	Cibitung
23.	SMP Negeri Satu Atap Cibitung	Cibitung
24.	SMP Negeri 1 Cikarang Barat	Cikarang Barat
25.	SMP Negeri 2 Cikarang Barat	Cikarang Barat
26.	SMP Negeri 3 Cikarang Barat	Cikarang Barat
27.	SMP Negeri 4 Cikarang Barat	Cikarang Barat
28.	SMP Negeri 1 Cikarang Pusat	Cikarang Pusat
29.	SMP Negeri 2 Cikarang Pusat	Cikarang Pusat
30.	SMP Negeri 3 Cikarang Pusat	Cikarang Pusat
31.	SMP Negeri 1 Cikarang Selatan	Cikarang Selatan
32.	SMP Negeri 2 Cikarang Selatan	Cikarang Selatan
33.	SMP Negeri 3 Cikarang Selatan	Cikarang Selatan
34.	SMP Negeri 4 Cikarang Selatan	Cikarang Selatan
35.	SMP Negeri 5 Cikarang Selatan	Cikarang Selatan
36.	SMP Negeri 1 Cikarang Timur	Cikarang Timur
37.	SMP Negeri 2 Cikarang Timur	Cikarang Timur
38.	SMP Negeri 3 Cikarang Timur	Cikarang Timur
39.	SMP Negeri 4 Cikarang Timur	Cikarang Timur
40.	SMP Negeri 5 Cikarang Timur	Cikarang Timur
41.	SMP Negeri 1 Cikarang Utara	Cikarang Utara
42.	SMP Negeri 2 Cikarang Utara	Cikarang Utara
43.	SMP Negeri 3 Cikarang Utara	Cikarang Utara
44.	SMP Negeri 4 Cikarang Utara	Cikarang Utara
45.	SMP Negeri 5 Cikarang Utara	Cikarang Utara
46.	SMP Negeri 6 Cikarang Utara	Cikarang Utara
47.	SMP Negeri 1 Karang Bahagia	Karang Bahagia
48.	SMP Negeri 2 Karang Bahagia	Karang Bahagia
49.	SMP Negeri 1 Kedungwaringin	Kedungwaringin
50.	SMP Negeri Satu Atap Kedungwaringin	Kedungwaringin
51.	SMP Negeri 1 Muaragembong	Muaragembong
52.	SMP Negeri 2 Muaragembong	Muaragembong
53.	SMP Negeri Satu Atap Muaragembong	Muaragembong
54.	SMP Negeri 1 Pebayuran	Pebayuran
55.	SMP Negeri 2 Pebayuran	Pebayuran
56.	SMP Negeri Satu Atap Pebayuran	Pebayuran
57.	SMP Negeri 1 Serang Baru	Serang Baru
58.	SMP Negeri 2 Serang Baru	Serang Baru
59.	SMP Negeri 1 Setu	Setu
60.	SMP Negeri 2 Setu	Setu
61.	SMP Negeri 3 Setu	Setu
62.	SMP Negeri 4 Setu	Setu
63.	SMP Negeri 5 Setu	Setu
64.	SMP Negeri Satu Atap Setu	Setu
65.	SMP Negeri 1 Sukakarya	Sukakarya
66.	SMP Negeri 1 Sukatani	Sukatani
67.	SMP Negeri 2 Sukatani	Sukatani
68.	SMP Negeri 1 Sukawangi	Sukawangi
69.	SMP Negeri 2 Sukawangi	Sukawangi
70.	SMP Negeri 1 Tambelang	Tambelang
71.	SMP Negeri 2 Tambelang	Tambelang
72.	SMP Negeri Satu Atap Tambelang	Tambelang

73. SMP Negeri 1 Tambun Selatan	Tambun Selatan
74. SMP Negeri 2 Tambun Selatan	Tambun Selatan
75. SMP Negeri 3 Tambun Selatan	Tambun Selatan
76. SMP Negeri 4 Tambun Selatan	Tambun Selatan
77. SMP Negeri 5 Tambun Selatan	Tambun Selatan
78. SMP Negeri 6 Tambun Selatan	Tambun Selatan
79. SMP Negeri 7 Tambun Selatan	Tambun Selatan
80. SMP Negeri 8 Tambun Selatan	Tambun Selatan
81. SMP Negeri 9 Tambun Selatan	Tambun Selatan
82. SMP Negeri 10 Tambun Selatan	Tambun Selatan
83. SMP Negeri 11 Tambun Selatan	Tambun Selatan
84. SMP Negeri 12 Tambun Selatan	Tambun Selatan
85. SMP Negeri 13 Tambun Selatan	Tambun Selatan
86. SMP Negeri 1 Tambun Utara	Tambun Utara
87. SMP Negeri 2 Tambun Utara	Tambun Utara
88. SMP Negeri 3 Tambun Utara	Tambun Utara
89. SMP Negeri 4 Tambun Utara	Tambun Utara
90. SMP Negeri 5 Tambun Utara	Tambun Utara
91. SMP Negeri Satu Atap Tambun Utara	Tambun Utara
92. SMP Negeri 1 Tarumajaya	Tarumajaya
93. SMP Negeri 2 Tarumajaya	Tarumajaya
94. SMP Negeri 3 Tarumajaya	Tarumajaya

- c. UPTD pada Dinas Pendidikan berupa Satuan Pendidikan Formal Taman Kanak-kanak Negeri, terdiri dari :
1. TK Negeri Pembina yang berkedudukan di Desa Cikarang Kota Kecamatan Cikarang Utara;
 2. TK Negeri Pembina yang berkedudukan di Kecamatan Cikarang Selatan.

- (2) UPTD pada Dinas Pendidikan berupa Satuan Pendidikan Non Formal sebagaimana dimaksud pada Pasal 6 ayat (1), adalah UPTD Sanggar Kegiatan Belajar yang berkedudukan di Jalan MT. Haryono Alun-alun Kecamatan Setu Kabupaten Bekasi.

Pasal 9

UPTD pada Dinas Kesehatan berupa Pusat Kesehatan Masyarakat (Puskesmas) sebagaimana dimaksud pada Pasal 6 ayat (1), terdiri dari:

1. UPTD Puskesmas Tarumajaya
2. UPTD Puskesmas Setiamulya
3. UPTD Puskesmas Babelan I
4. UPTD Puskesmas Bahagia

5. UPTD Puskesmas Babelan II
6. UPTD Puskesmas Sukatenang
7. UPTD Puskesmas Tambelang
8. UPTD Puskesmas Sriamur
9. UPTD Puskesmas Karang Satria
10. UPTD Puskesmas Tambun
11. UPTD Puskesmas Mekarsari
12. UPTD Puskesmas Jatimulya
13. UPTD Puskesmas Mangun Jaya
14. UPTD Puskesmas Sumber Jaya
15. UPTD Puskesmas Tridayasakti
16. UPTD Puskesmas Setia Mekar
17. UPTD Puskesmas Lambangsari
18. UPTD Puskesmas Wanasari
19. UPTD Puskesmas Wanajaya
20. UPTD Puskesmas Sukajaya
21. UPTD Puskesmas Telaga Murni
22. UPTD Puskesmas Danau Indah
23. UPTD Puskesmas Cikarang
24. UPTD Puskesmas Mekar Mukti
25. UPTD Puskesmas Karang Bahagia
26. UPTD Puskesmas Sukaraya
27. UPTD Puskesmas Kedung Waringin
28. UPTD Puskesmas Karang Sambung
29. UPTD Puskesmas Lemah Abang
30. UPTD Puskesmas Cipayung
31. UPTD Puskesmas Pebayuran
32. UPTD Puskesmas Karang Harja
33. UPTD Puskesmas Suka Indah
34. UPTD Puskesmas Sukatani
35. UPTD Puskesmas Cabang Bungin
36. UPTD Puskesmas Muara Gembong
37. UPTD Puskesmas Setu I
38. UPTD Puskesmas Setu II
39. UPTD Puskesmas Sukadami
40. UPTD Puskesmas Cibatuh
41. UPTD Puskesmas Sukamahi
42. UPTD Puskesmas Sirna Jaya
43. UPTD Puskesmas Cibarusah
44. UPTD Puskesmas Karang Mulya

Pasal 10

Bagan struktur organisasi Unit Pelaksana Teknis Daerah dimaksud dalam Pasal 8 dan Pasal 9 sebagaimana tercantum dalam lampiran XXVII sampai dengan XXXI yang merupakan bagian yang tidak terpisahkan dari Peraturan Bupati ini.

BAB VIII

KETENTUAN PERALIHAN

Pasal 11

- (1) Untuk penguatan koordinasi pengelolaan KB di tingkat Kecamatan, dapat dibentuk Satuan Pelayanan berupa Unit Kerja Non Struktural dengan menunjuk salah seorang Penyuluh Keluarga Berencana (PKB) sebagai Koordinator yang melaksanakan koordinasi dengan instansi terkait, dan koordinasi rencana kegiatan penyuluhan di Kecamatan disamping tugas pokok sebagai penyuluh, dan bertanggungjawab kepada Kepala Perangkat Daerah terkait.
- (2) Terhadap Pejabat UPTD sebagaimana Peraturan Bupati ini belum ditunjuk dan atau dilantik untuk mengisi jabatan pada UPTD terkait, dinyatakan masih tetap Pejabat UPTD yang lama menduduki jabatan pada UPTD terkait sampai dengan ditunjuk Pejabat UPTD baru sesuai dengan Ketentuan Peraturan Perundangan yang berlaku.

BAB VIX

KETENTUAN PENUTUP

Pasal 12

Pada saat Peraturan Bupati ini mulai berlaku :

- (1) Peraturan Bupati Nomor 122 Tahun 2016 tentang Pembentukan UPT Layanan Pengadaan Secara Elektronik pada Dinas Komunikasi, Informatika, Persandian dan Statistik Kabupaten Bekasi masih tetap berlaku sampai dengan akhir Tahun Anggaran 2018;
- (2) Ketentuan tentang susunan organisasi, tugas pokok, fungsi, rincian tugas dan tata kerja UPTD diatur lebih lanjut dengan Peraturan Bupati.

Pasal 13

Pada saat Peraturan Bupati ini mulai berlaku :

1. Peraturan Bupati Nomor 107 Tahun 2016 tentang Pembentukan UPT Pengawasan Bangunan pada Dinas Pekerjaan Umum dan Penataan Ruang Kabupaten Bekasi;

2. Peraturan Bupati Nomor 108 Tahun 2016 tentang Pembentukan UPT Bina Marga pada Dinas Pekerjaan Umum dan Penataan Ruang Kabupaten Bekasi;
3. Peraturan Bupati Nomor 109 Tahun 2016 tentang Pembentukan UPT Laboratorium dan Peralatan pada Dinas Pekerjaan Umum dan Penataan Ruang Kabupaten Bekasi;
4. Peraturan Bupati Nomor 110 Tahun 2016 tentang Pembentukan Pelatihan Kerja pada Dinas Tenaga Kerja Kabupaten Bekasi;
5. Peraturan Bupati Nomor 111 Tahun 2016 tentang Pembentukan UPT Pasar pada Dinas Perdagangan Kabupaten Bekasi;
6. Peraturan Bupati Nomor 112 Tahun 2016 tentang Pembentukan UPT Kebersihan pada Dinas Lingkungan Hidup Kabupaten Bekasi;
7. Peraturan Bupati Nomor 113 Tahun 2016 tentang Pembentukan Pengelolaan Air Limbah Domestik pada Dinas Pekerjaan Umum dan Penataan Ruang Kabupaten Bekasi;
8. Peraturan Bupati Nomor 114 Tahun 2016 tentang Pembentukan UPT Pusat Kesehatan Hewan dan Laboratorium Kesehatan Masyarakat Veteriner pada Dinas Pertanian Kabupaten Bekasi;
9. Peraturan Bupati Nomor 115 Tahun 2016 tentang Pembentukan UPT Rumah Potong dan Pasar Hewan pada Dinas Pertanian Kabupaten Bekasi;
10. Peraturan Bupati Nomor 116 Tahun 2016 tentang Pembentukan UPT Balai Benih pada Dinas Pertanian Kabupaten Bekasi;
11. Peraturan Bupati Nomor 116 Tahun 2016 tentang Pembentukan UPT Pertanian pada Dinas Pertanian Kabupaten Bekasi;
12. Peraturan Bupati Nomor 118 Tahun 2016 tentang Pembentukan UPT Pemrosesan Akhir Sampah pada Dinas Lingkungan Hidup Kabupaten Bekasi;
13. Peraturan Bupati Nomor 119 Tahun 2016 tentang Pembentukan UPT Pangkalan Pendaratan Ikan pada Dinas Perikanan dan Kelautan Kabupaten Bekasi;
14. Peraturan Bupati Nomor 120 Tahun 2016 tentang Pembentukan UPT Pendataan dan Penagihan Pajak pada Badan Pendapatan Daerah Kabupaten Bekasi;

15. Peraturan Bupati Nomor 121 Tahun 2016 tentang Pembentukan UPT Perbenihan Ikan pada Dinas Perikanan dan Kelautan Kabupaten Bekasi;
16. Peraturan Bupati Nomor 123 Tahun 2016 tentang Pembentukan Perikanan pada Dinas Perikanan dan kelautan Kabupaten Bekasi;
17. Peraturan Bupati Nomor 125 Tahun 2016 tentang Pembentukan UPT Pengendalian Penduduk dan Keluarga Berencana pada Dinas Pengendalian Penduduk dan Keluarga Berencana Kabupaten Bekasi;
18. Peraturan Bupati Nomor 126 Tahun 2016 tentang Pembentukan UPT Pengelolaan Gelanggang Olahraga Wibawa Mukti pada Dinas Kebudayaan, Pemuda dan Olahraga Kabupaten Bekasi;
19. Peraturan Bupati Nomor 26.C Tahun 2014 tentang Pembentukan UPTD Pusat Kesehatan Masyarakat pada Dinas Kesehatan Kabupaten Bekasi;
20. Peraturan Bupati Bekasi Nomor 26.A Tahun 2014 tentang Pembentukan UPTD Kesehatan Kerja pada Dinas Kesehatan Kabupaten Bekasi;
21. Peraturan Bupati Bekasi Nomor 26.B Tahun 2014 tentang Pembentukan UPTD Poliklinik Pelayanan Kesehatan Karyawan pada Dinas Kesehatan kabupaten Bekasi;
22. Peraturan Bupati Bekasi Nomor 26 Tahun 2014 tentang Pembentukan UPTD Laboratorium Kesehatan Daerah pada Dinas Kesehatan Kabupaten Bekasi;
23. Peraturan Bupati Bekasi Nomor 33.B Tahun 2014 Tentang Pembentukan UPTD Pendidikan Anak Usia Dini pada Dinas Pendidikan Kabupaten Bekasi;
24. Peraturan Bupati Bekasi Nomor 33.A Tahun 2014 tentang Pembentukan UPTD Sekolah Menengah Pertama pada Dinas Pendidikan Kabupaten Bekasi;
25. Peraturan Bupati Bekasi Nomor 29.A Tahun 2014 tentang Pembentukan UPTD Sanggar Kegiatan Belajar pada Dinas Pendidikan Kabupaten Bekasi;
26. Peraturan Bupati Bekasi Nomor 10 Tahun 2010 tentang Pembentukan Laboratorium Lingkungan pada Dinas Lingkungan Hidup Kabupaten Bekasi.

Dicabut dan dinyatakan tidak berlaku.

Pasal 14

Peraturan ini mulai berlaku sejak tanggal diundangkan.

Agar setiap orang mengetahuinya, memerintahkan pengundangan Peraturan ini dengan penempatannya dalam Berita Daerah Kabupaten Bekasi.

ditetapkan di Cikarang Pusat
pada tanggal 21 Desember 2017

 **BUPATI BEKASI** 

 **NENENG HASANAH YASIN**

LAMPIRAN I : PERATURAN BUPATI BEKASI
NOMOR : 59 TAHUN 2017
TANGGAL : 21 Desember 2017
TENTANG : PEMBENTUKAN
UNIT PELAKSANA
TEKNIS DAERAH
PADA DINAS DAN
BADAN DI
LINGKUNGAN
PEMERINTAH
KABUPATEN BEKASI

BAGAN STRUKTUR
ORGANISASI
UPTD FARMASI

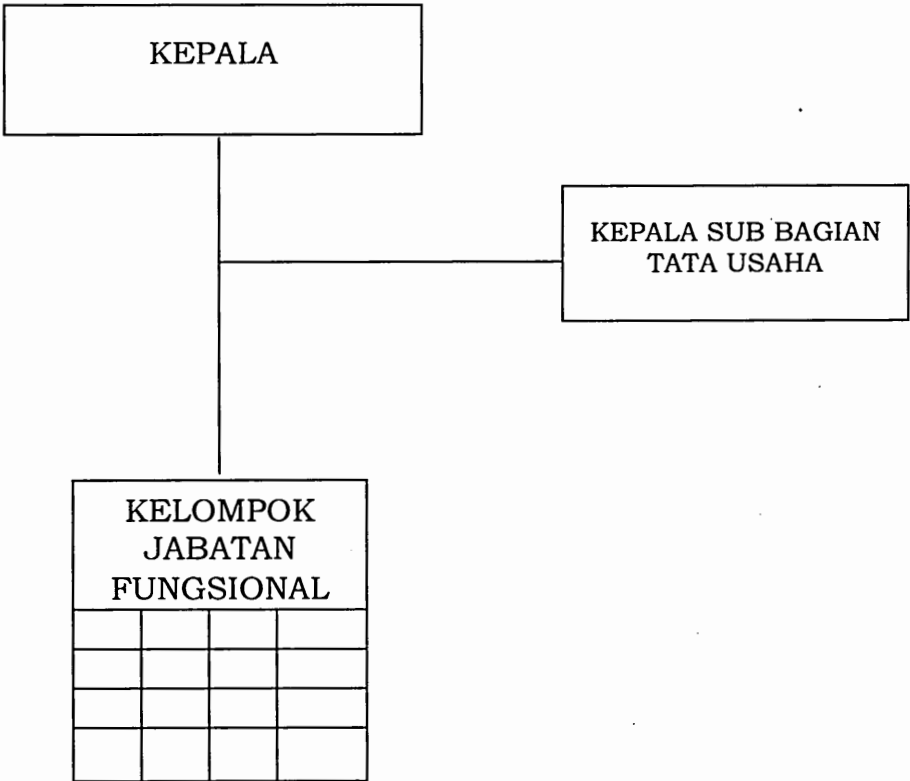

 BUPATI BEKASI

 Hj. NENENG HASANAH YASIN

LAMPIRAN II : PERATURAN BUPATI BEKASI
NOMOR : 59 TAHUN 2017
TANGGAL : 21 Desember 2017
TENTANG : PEMBENTUKAN
UNIT PELAKSANA
TEKNIS DAERAH
PADA DINAS DAN
BADAN DI
LINGKUNGAN
PEMERINTAH
KABUPATEN BEKASI

BAGAN STRUKTUR
ORGANISASI
UPTD LABORATORIUM KESEHATAN DAERAH

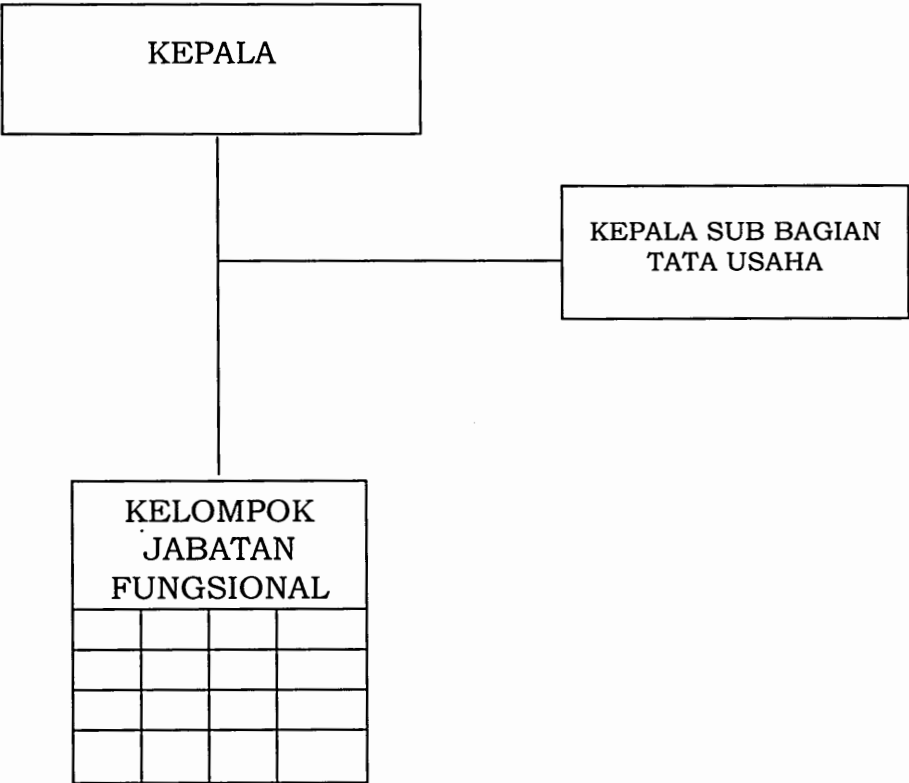

BUPATI BEKASI,

Hj. NENENG HASANAH YASIN

LAMPIRAN III : PERATURAN BUPATI BEKASI
NOMOR 59 TAHUN 2017
TANGGAL 21 Desember 2017
TENTANG : PEMBENTUKAN
UNIT PELAKSANA
TEKNIS DAERAH
PADA DINAS DAN
BADAN DI
LINGKUNGAN
PEMERINTAH
KABUPATEN BEKASI

BAGAN STRUKTUR
ORGANISASI
UPTD KESEHATAN KERJA

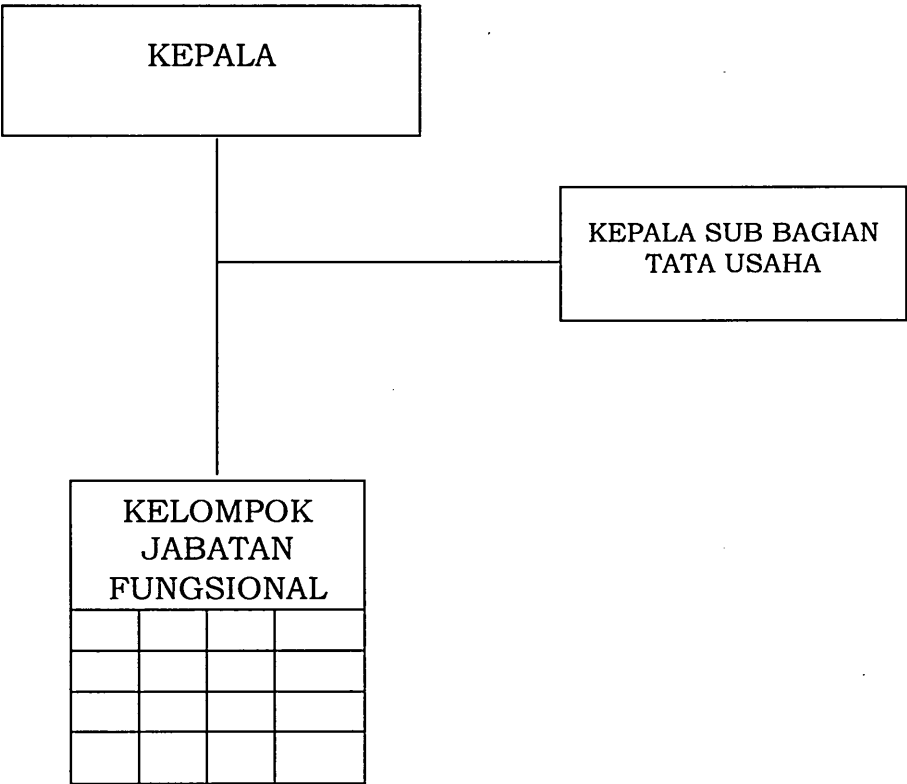

 BUPATI BEKASI, 

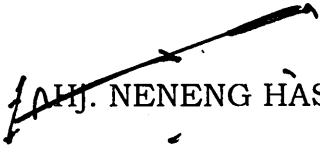
 H. NENENG HASANAH YASIN

LAMPIRAN IV : PERATURAN BUPATI BEKASI
NOMOR : 59 TAHUN 2017
TANGGAL : 21 Desember 2017
TENTANG : PEMBENTUKAN
UNIT PELAKSANA
TEKNIS DAERAH
PADA DINAS DAN
BADAN DI
LINGKUNGAN
PEMERINTAH
KABUPATEN BEKASI

BAGAN STRUKTUR
ORGANISASI
UPTD POLIKLINIK KESEHATAN KARYAWAN

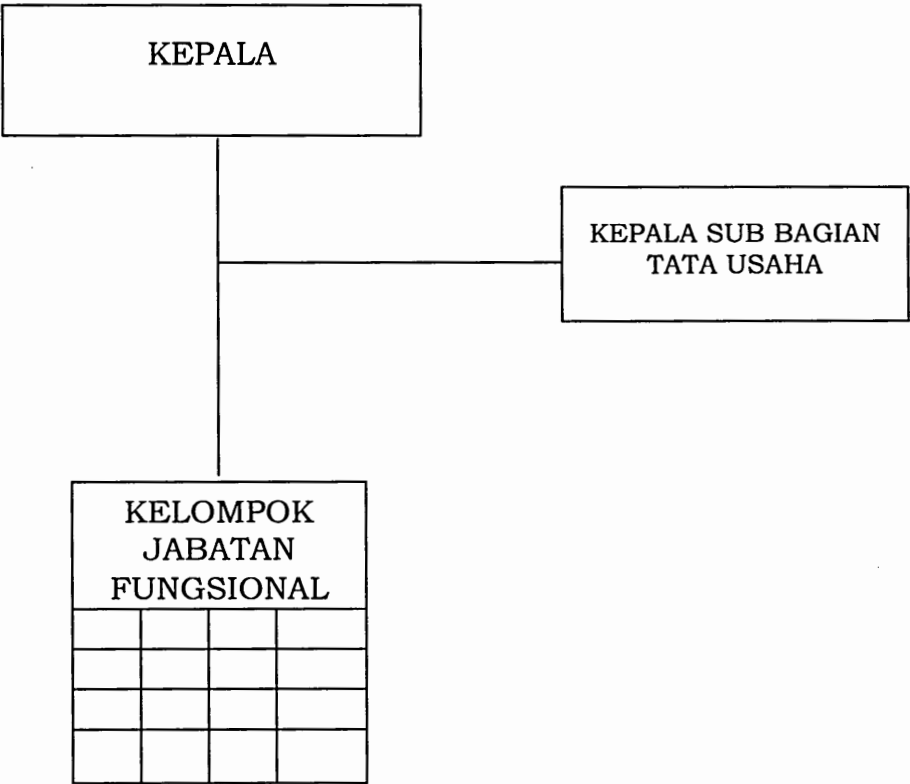

BUPATI BEKASI,

H. NENENG HASANAH YASIN

LAMPIRAN V : PERATURAN BUPATI BEKASI
NOMOR :59 TAHUN 2017.
TANGGAL :21 Desember 2017
TENTANG : PEMBENTUKAN
UNIT PELAKSANA
TEKNIS DAERAH
PADA DINAS DAN
BADAN DI
LINGKUNGAN
PEMERINTAH
KABUPATEN BEKASI

BAGAN STRUKTUR
ORGANISASI
UPTD PUSAT PELAYANAN KESEHATAN TERPADU

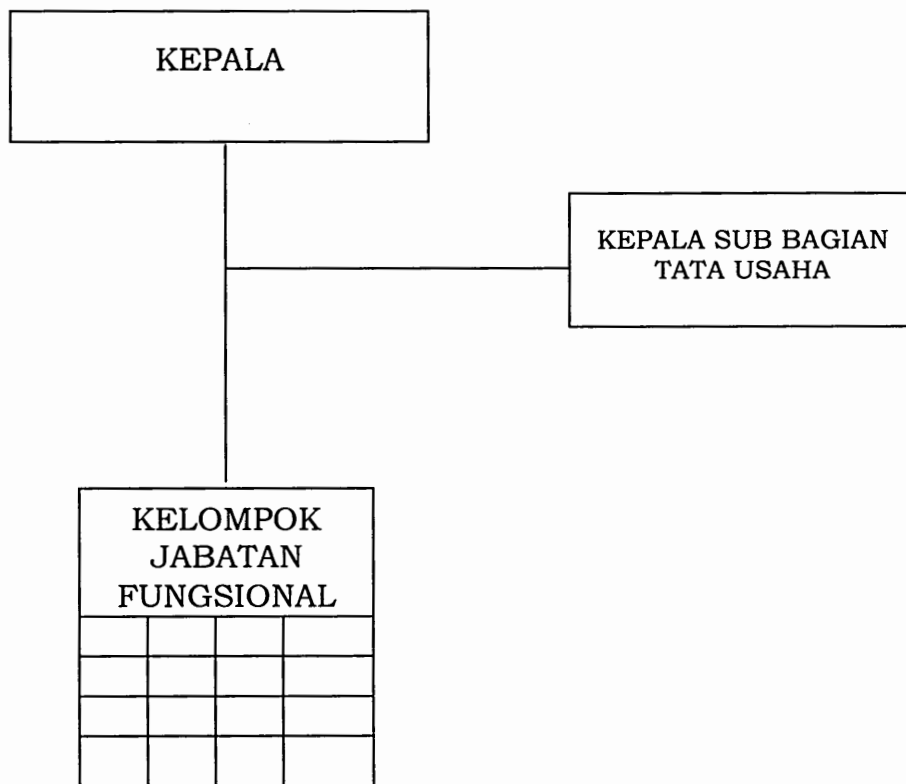

[Signature] BUPATI BEKASI, *[Signature]*

[Signature] NENENG HASANAH YASIN

LAMPIRAN VI : PERATURAN BUPATI BEKASI
NOMOR : 59 TAHUN 2017
TANGGAL : 21 Desember 2017
TENTANG : PEMBENTUKAN
UNIT PELAKSANA
TEKNIS DAERAH
PADA DINAS DAN
BADAN DI
LINGKUNGAN
PEMERINTAH
KABUPATEN BEKASI

BAGAN STRUKTUR
ORGANISASI
UPTD PERALATAN DAN PERBENGKELAN

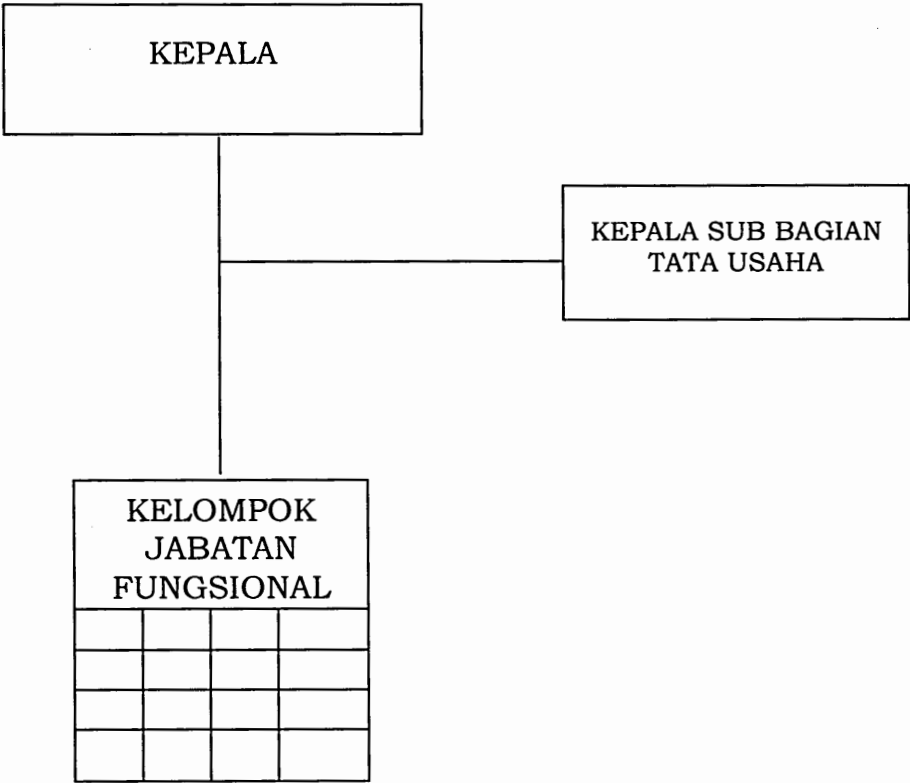

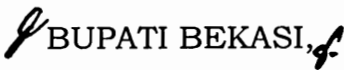
 BUPATI BEKASI,

 HJ. NENENG HASANAH YASIN

LAMPIRAN VIII : PERATURAN BUPATI BEKASI
NOMOR : 59 TAHUN 2017
TANGGAL : 21 Desember 2017
TENTANG : PEMBENTUKAN
UNIT PELAKSANA
TEKNIS DAERAH
PADA DINAS DAN
BADAN DI
LINGKUNGAN
PEMERINTAH
KABUPATEN
BEKASI

BAGAN STRUKTUR
ORGANISASI
UPTD PENGELOLAAN AIR LIMBAH DOMESTIK

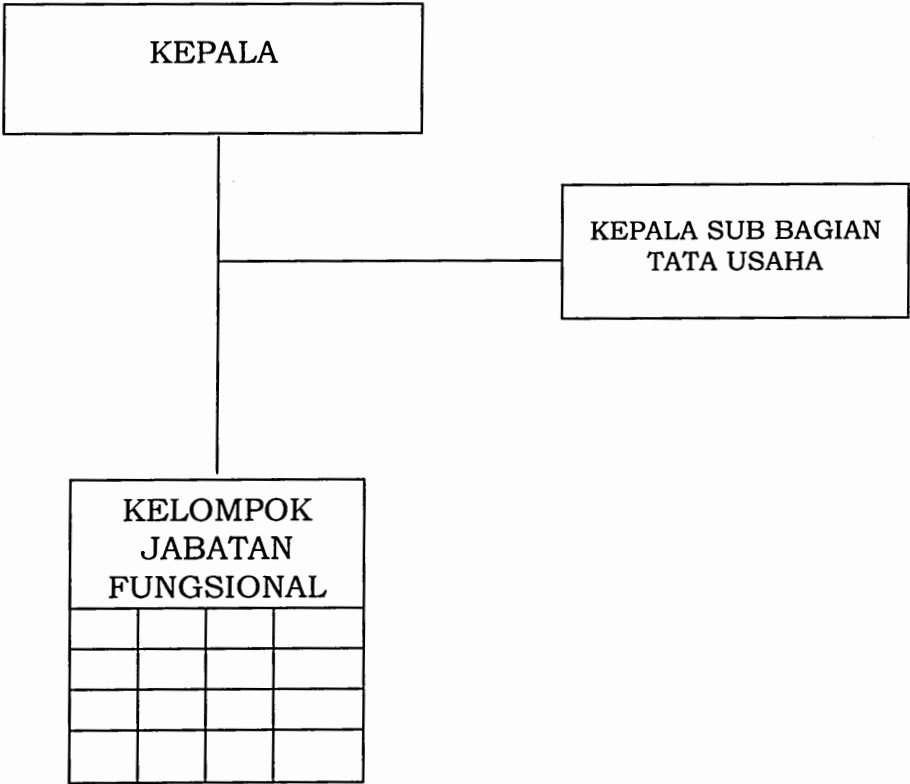

 BUPATI BEKASI

 Hj. NENENG HASANAH YASIN

LAMPIRAN IX : PERATURAN BUPATI BEKASI
NOMOR 59 TAHUN 2017
TANGGAL 21 Desember 2017
TENTANG : PEMBENTUKAN
UNIT PELAKSANA
TEKNIS DAERAH
PADA DINAS DAN
BADAN DI
LINGKUNGAN
PEMERINTAH
KABUPATEN BEKASI

BAGAN STRUKTUR
ORGANISASI
UPTD JALAN DAN JEMBATAN

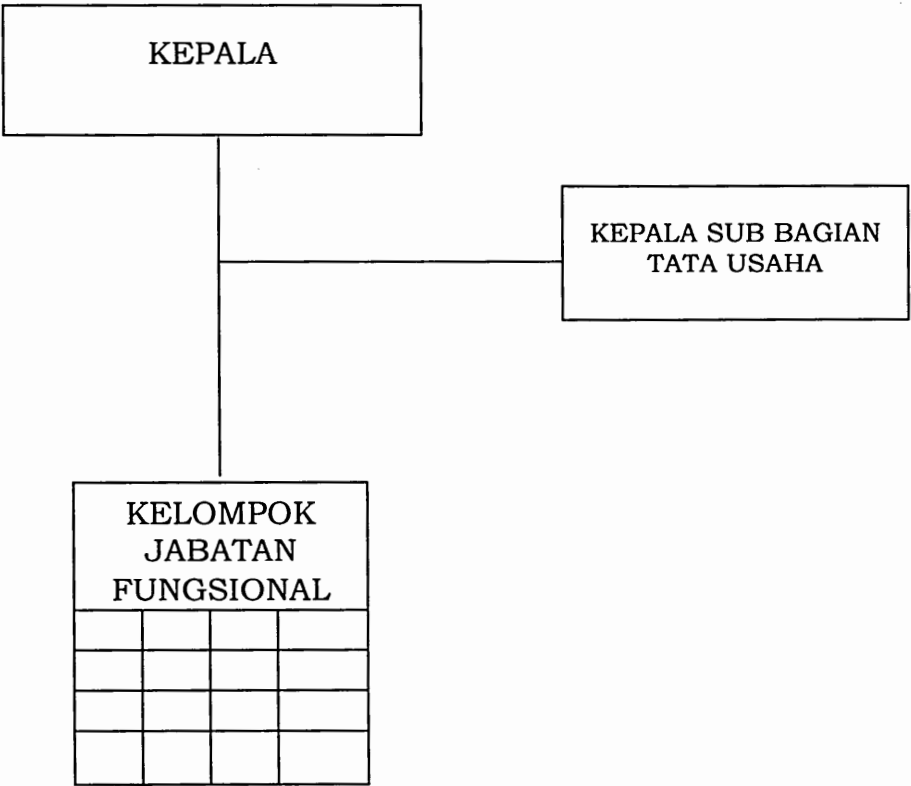

[Signature] BUPATI BEKASI, *[Signature]*

[Signature] HJ. NENENG HASANAH YASIN

LAMPIRAN X : PERATURAN BUPATI BEKASI
NOMOR : 59 TAHUN 2017
TANGGAL : 21 Desember 2017
TENTANG : PEMBENTUKAN
UNIT PELAKSANA
TEKNIS DAERAH
PADA DINAS DAN
BADAN DI
LINGKUNGAN
PEMERINTAH
KABUPATEN BEKASI

BAGAN STRUKTUR
ORGANISASI
UPTD PENGELOLA TATA BANGUNAN

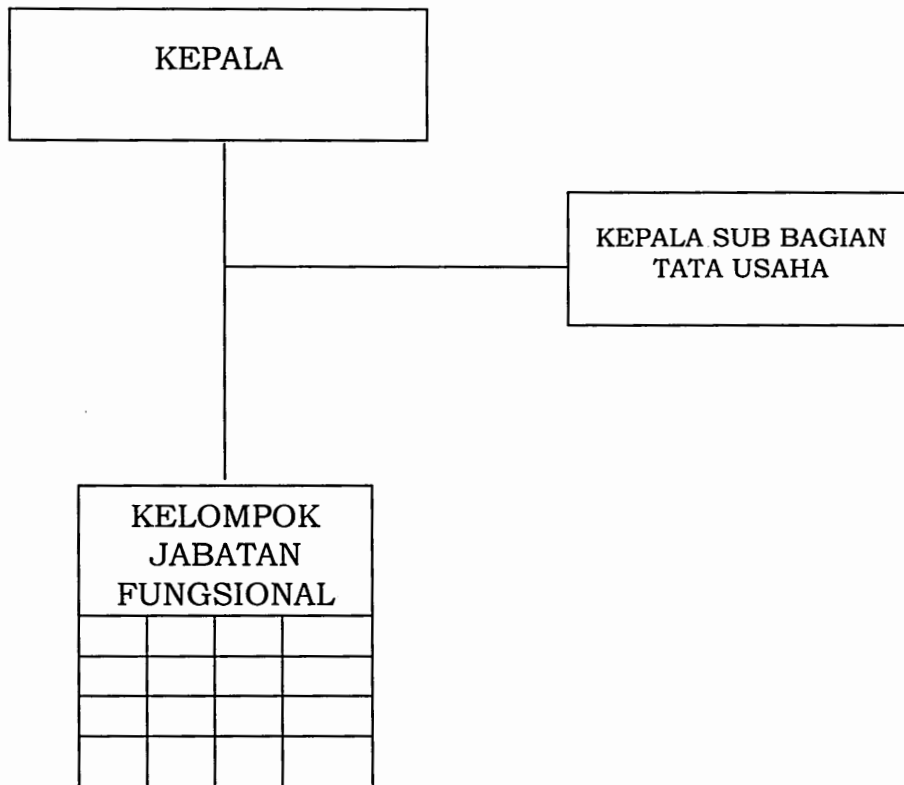



[Signature] BUPATI BEKASI

[Signature]
Hj. NENENG HASANAH YASIN

LAMPIRAN XI : PERATURAN BUPATI BEKASI
NOMOR : 59 TAHUN 2017
TANGGAL : 21 Desember 2017
TENTANG : PEMBENTUKAN
UNIT PELAKSANA
TEKNIS DAERAH
PADA DINAS DAN
BADAN DI
LINGKUNGAN
PEMERINTAH
KABUPATEN BEKASI

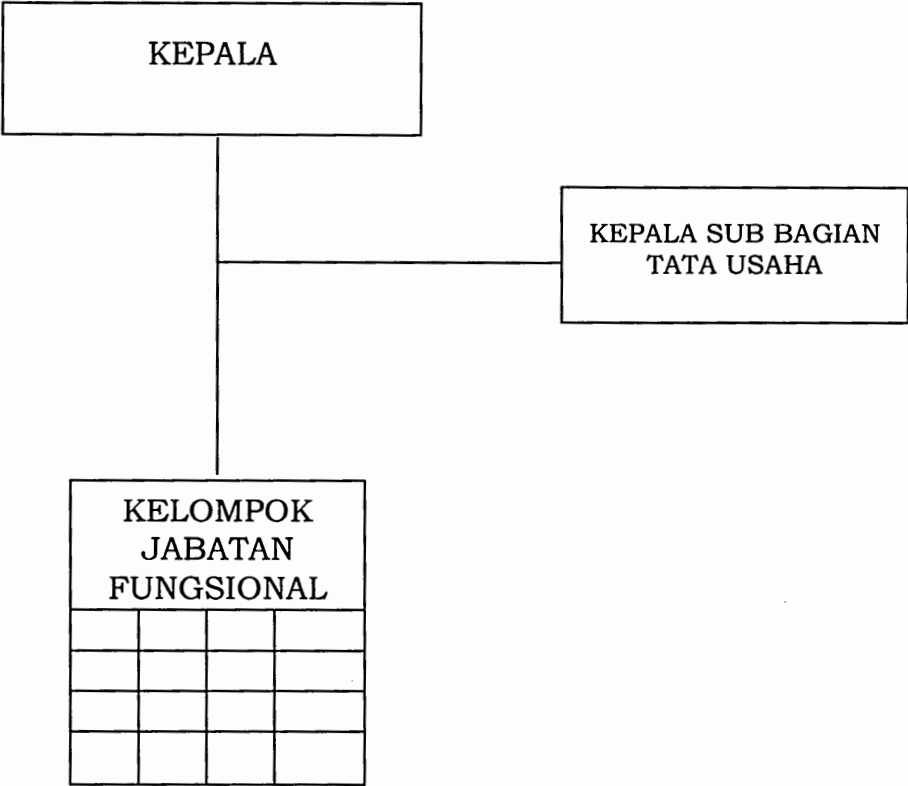
BAGAN STRUKTUR
ORGANISASI
UPTD PEMELIHARAAN TAMAN DAN PJU



 BUPATI BEKASI 

 NENENG HASANAH YASIN

LAMPIRAN XII : PERATURAN BUPATI BEKASI
NOMOR : 59 TAHUN 2017
TANGGAL : 21 Desember 2017
TENTANG : PEMBENTUKAN
UNIT PELAKSANA
TEKNIS DAERAH
PADA DINAS DAN
BADAN DI
LINGKUNGAN
PEMERINTAH
KABUPATEN BEKASI

BAGAN STRUKTUR
ORGANISASI
UPTD RUMAH POTONG HEWAN

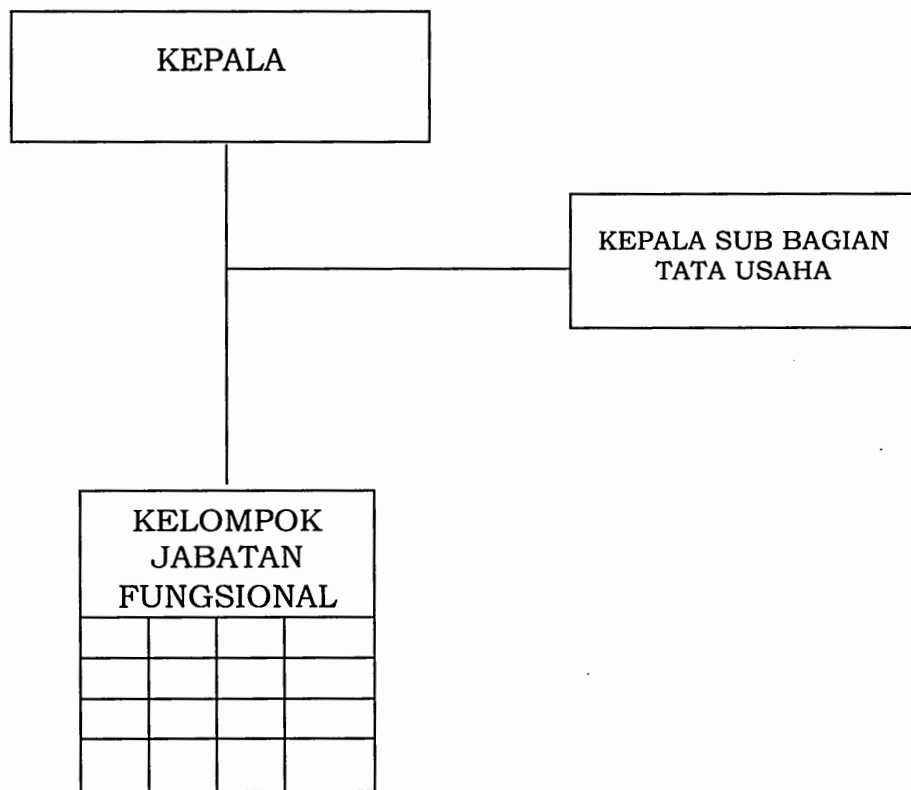



 BUPATI BEKASI,

 H. NENENG HASANAH YASIN

LAMPIRAN XIII : PERATURAN BUPATI BEKASI
NOMOR : 59 TAHUN 2017
TANGGAL : 21 Desember 2017
TENTANG : PEMBENTUKAN
UNIT PELAKSANA
TEKNIS DAERAH
PADA DINAS DAN
BADAN DI
LINGKUNGAN
PEMERINTAH
KABUPATEN BEKASI

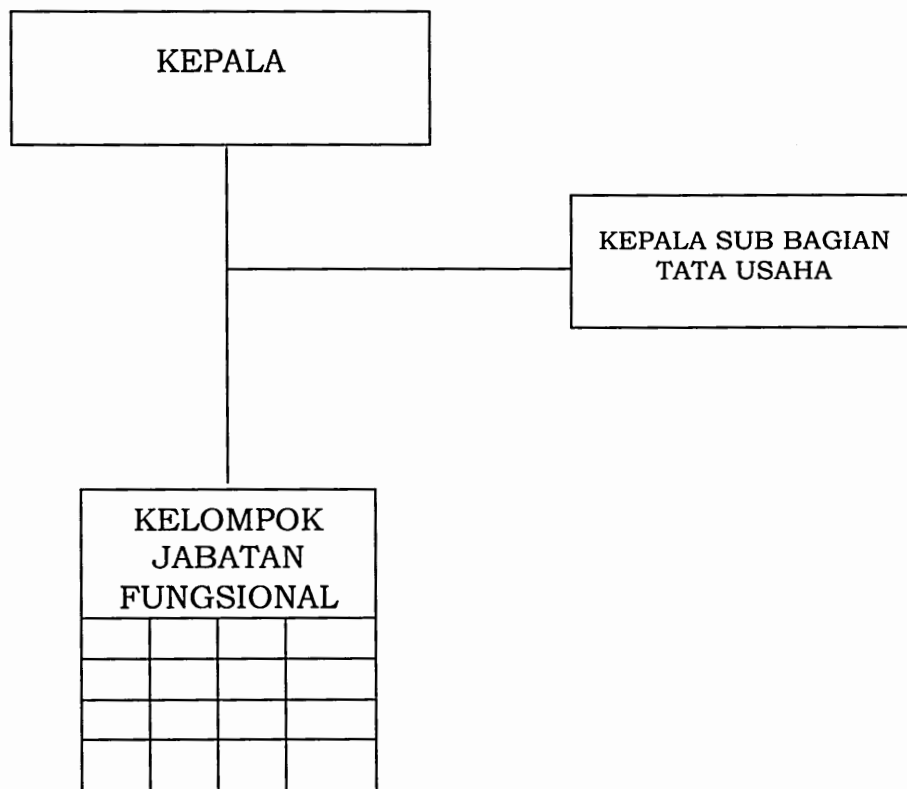
BAGAN STRUKTUR
ORGANISASI
UPTD BALAI BENIH



 BUPATI BEKASI, f.

 Hj. NENENG HASANAH YASIN

LAMPIRAN XIV : PERATURAN BUPATI BEKASI
NOMOR : 59 TAHUN 2017
TANGGAL : 21 Desember 2017
TENTANG : PEMBENTUKAN
UNIT PELAKSANA
TEKNIS DAERAH
PADA DINAS DAN
BADAN DI
LINGKUNGAN
PEMERINTAH
KABUPATEN
BEKASI

BAGAN STRUKTUR
ORGANISASI
UPTD PUSAT KESEHATAN HEWAN DAN LABKESMAVET

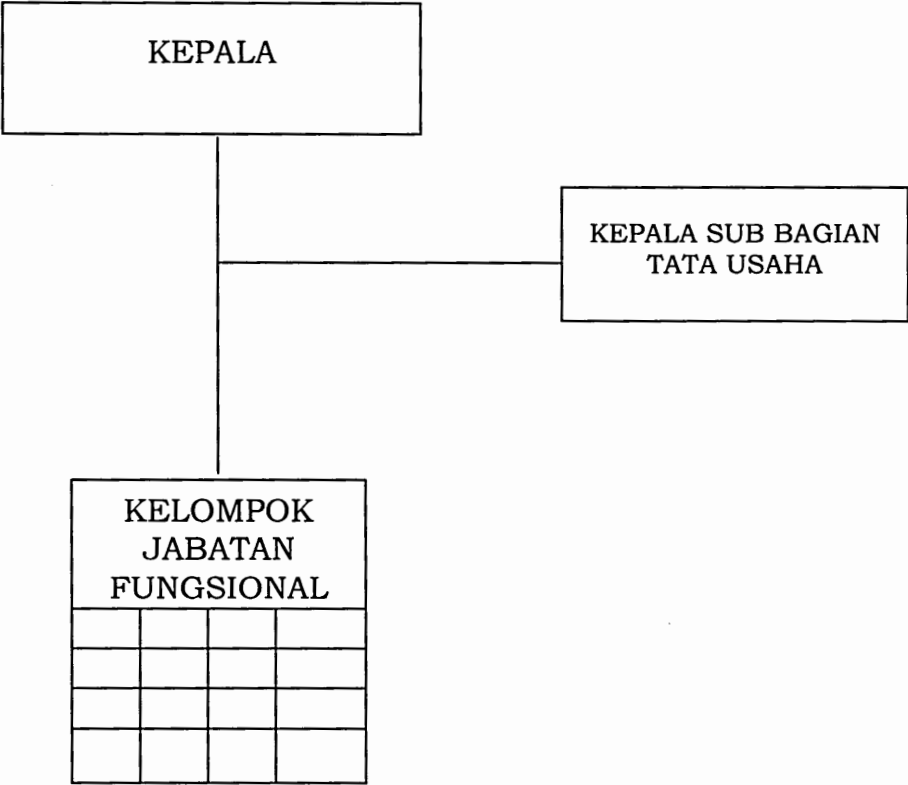

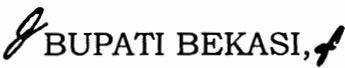
 BUPATI BEKASI,

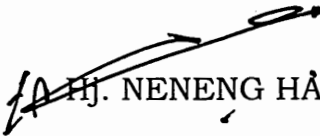
 H. NENENG HASANAH YASIN

LAMPIRAN XV : PERATURAN BUPATI BEKASI
NOMOR : 59 TAHUN 2017
TANGGAL : 21 Desember 2017
TENTANG : PEMBENTUKAN
UNIT PELAKSANA
TEKNIS DAERAH
PADA DINAS DAN
BADAN DI
LINGKUNGAN
PEMERINTAH
KABUPATEN BEKASI

BAGAN STRUKTUR
ORGANISASI
UPTD PENYULUHAN PERTANIAN

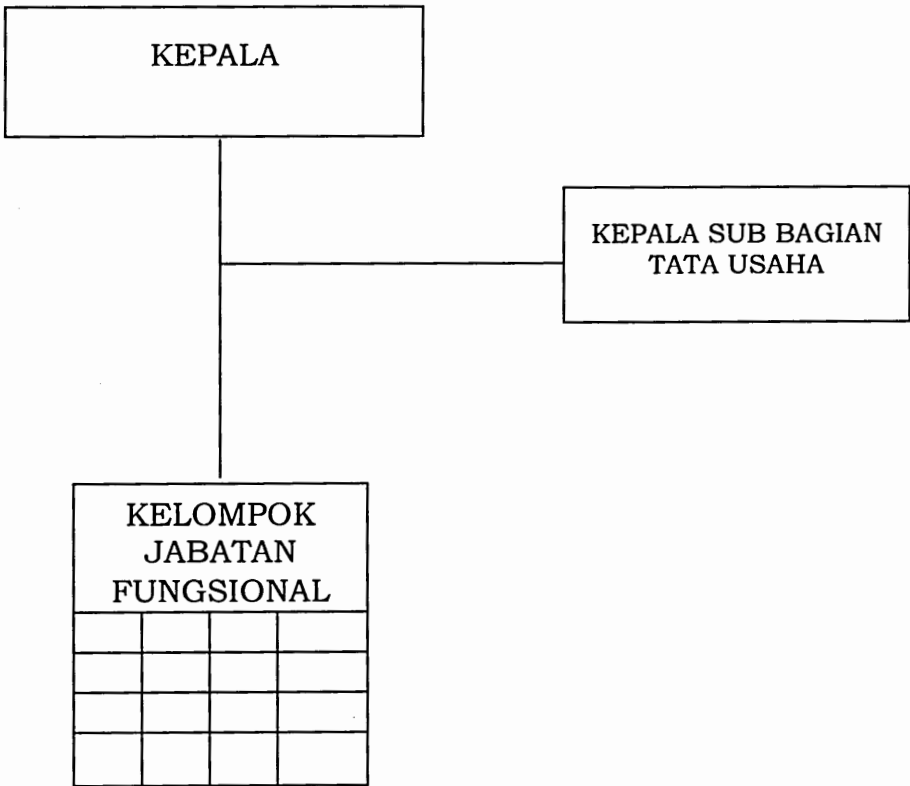

[Signature] BUPATI BEKASI, *[Signature]*

[Signature] Hj. NENENG HASANAH YASIN

LAMPIRAN XVI : PERATURAN BUPATI BEKASI
NOMOR : 59 TAHUN 2017
TANGGAL : 21 Desember 2017
TENTANG : PEMBENTUKAN
UNIT PELAKSANA
TEKNIS DAERAH
PADA DINAS DAN
BADAN DI
LINGKUNGAN
PEMERINTAH
KABUPATEN
BEKASI

BAGAN STRUKTUR
ORGANISASI
UPTD TEMPAT PELELANGAN IKAN

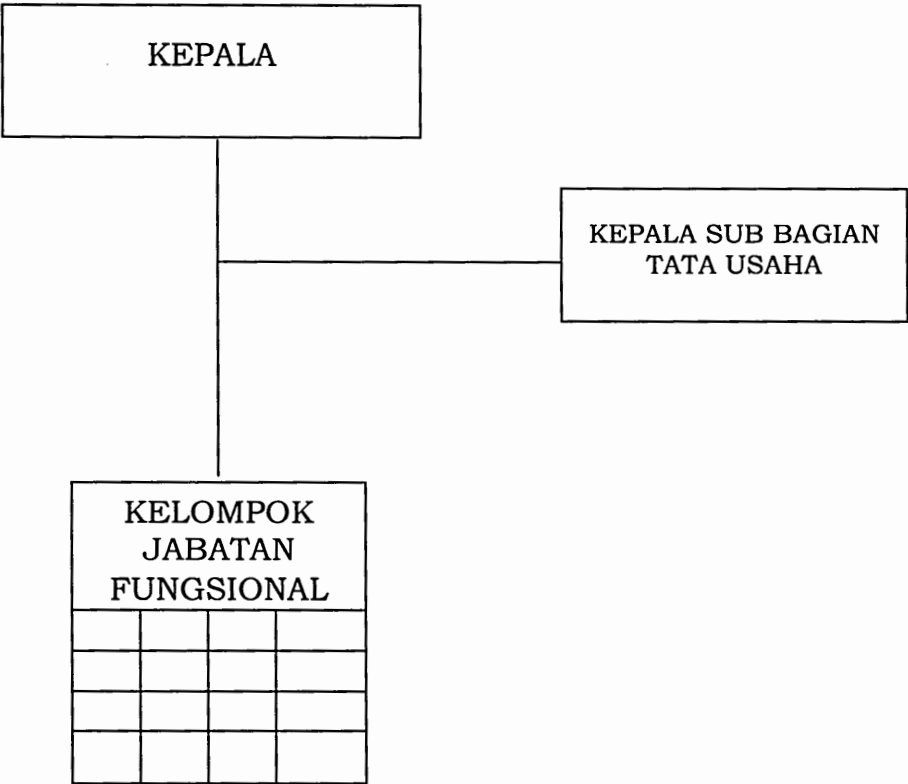



[Signature] BUPATI BEKASI, *[Signature]*

[Signature] Hj. NENENG HASANAH YASIN

LAMPIRAN XVII : PERATURAN BUPATI BEKASI
NOMOR : 59 TAHUN 2017
TANGGAL : 21 Desember 2017
TENTANG : PEMBENTUKAN
UNIT PELAKSANA
TEKNIS DAERAH
PADA DINAS DAN
BADAN DI
LINGKUNGAN
PEMERINTAH
KABUPATEN
BEKASI

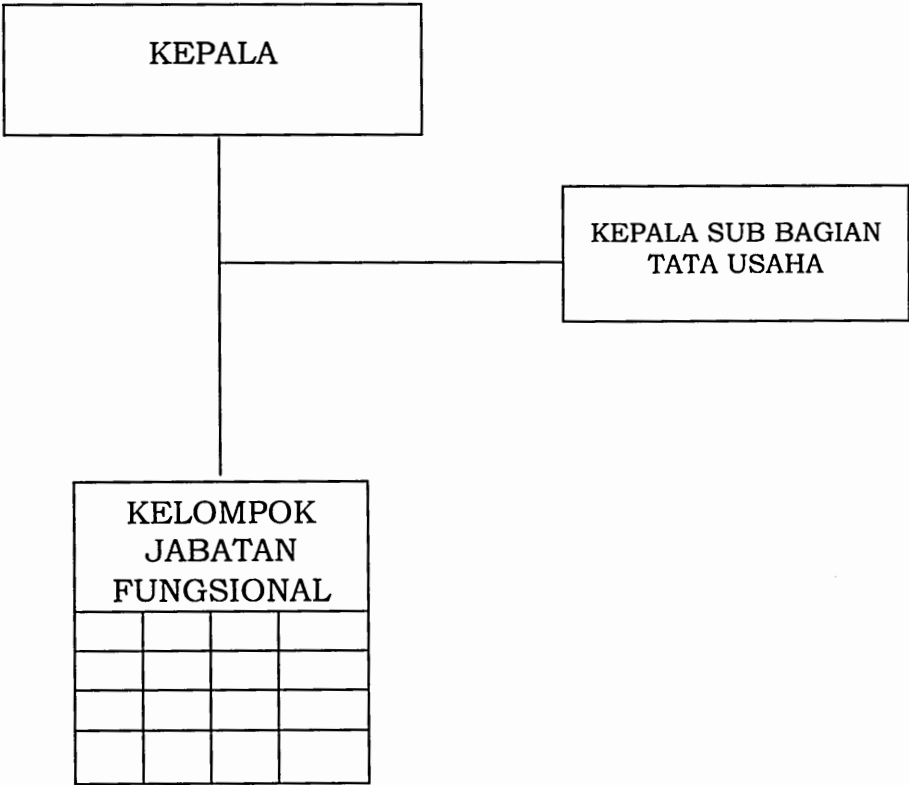
BAGAN STRUKTUR
ORGANISASI
UPTD PERBENIHAN IKAN



 BUPATI BEKASI, 

 Hj. NENENG HASANAH YASIN

LAMPIRAN XVIII : PERATURAN BUPATI BEKASI
NOMOR : 59 Tahun 2017
TANGGAL : 21 Desember 2017
TENTANG : PEMBENTUKAN
UNIT PELAKSANA
TEKNIS DAERAH
PADA DINAS DAN
BADAN DI
LINGKUNGAN
PEMERINTAH
KABUPATEN
BEKASI

BAGAN STRUKTUR
ORGANISASI
UPTD PENGELOLAAN SAMPAH AKHIR

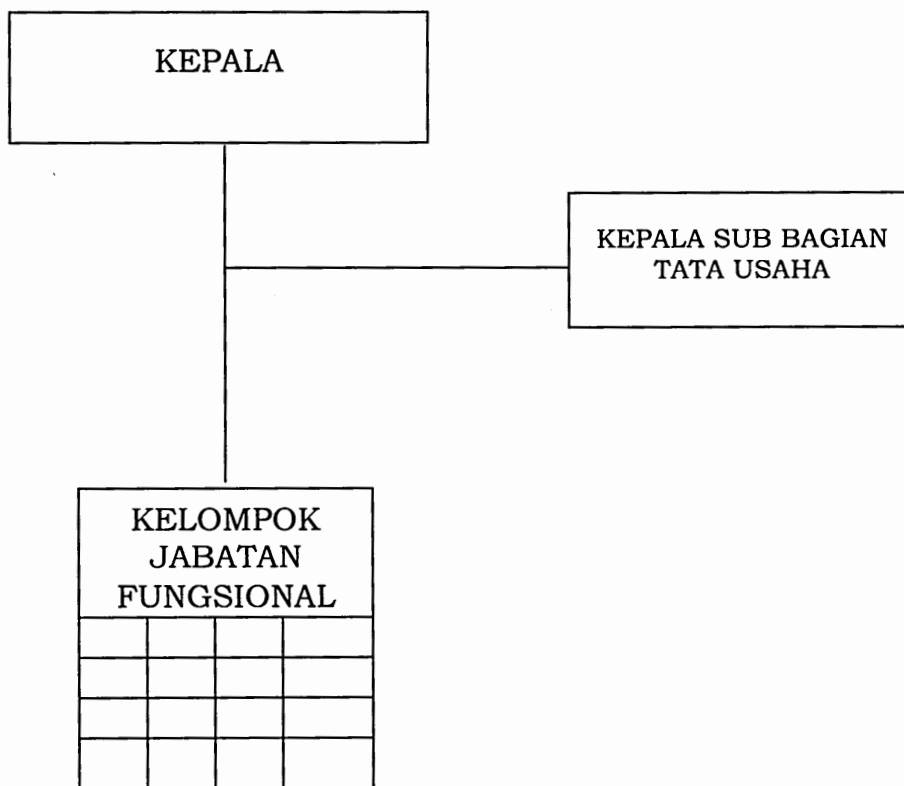

 BUPATI BEKASI

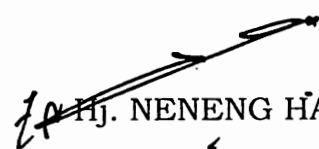
 Hj. NENENG HASANAH YASIN

LAMPIRAN XIX : PERATURAN BUPATI BEKASI
NOMOR : 59 TAHUN 2017
TANGGAL : 21 Desember 2017
TENTANG : PEMBENTUKAN
UNIT PELAKSANA
TEKNIS DAERAH
PADA DINAS DAN
BADAN DI
LINGKUNGAN
PEMERINTAH
KABUPATEN
BEKASI

BAGAN STRUKTUR
ORGANISASI
UPTD PENGELOLAAN PERSAMPAHAN

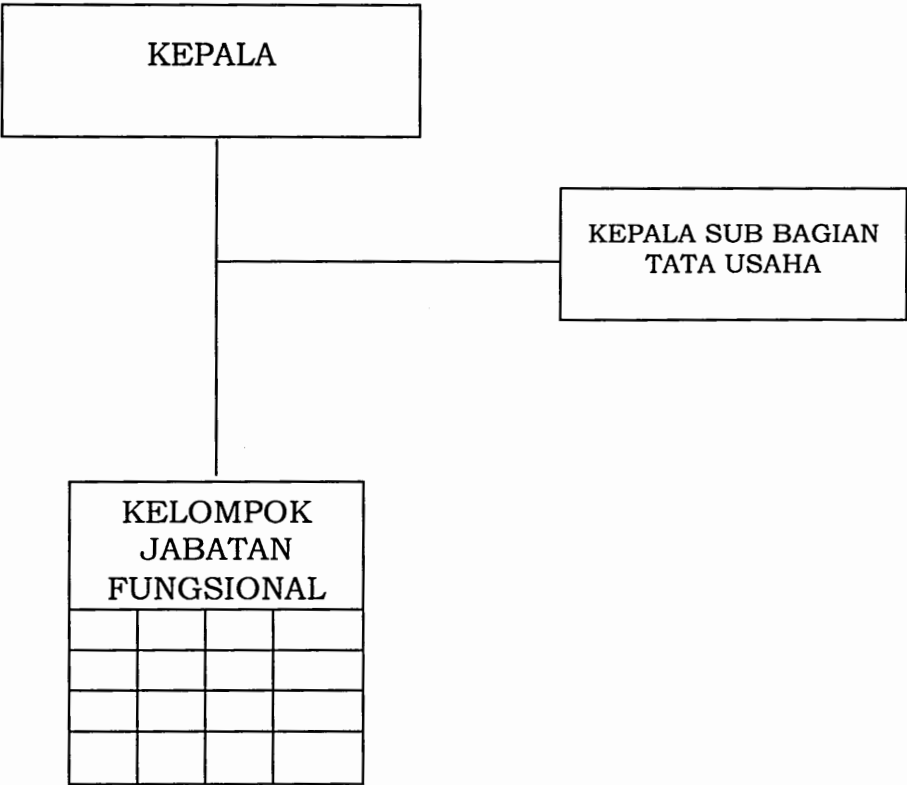



[Signature] BUPATI BEKASI

[Signature]
Hj. NENENG HASANAH YASIN

LAMPIRAN XX : PERATURAN BUPATI BEKASI
NOMOR : 59 TAHUN 2017
TANGGAL : 21 Desember 2017
TENTANG : PEMBENTUKAN
UNIT PELAKSANA
TEKNIS DAERAH
PADA DINAS DAN
BADAN DI
LINGKUNGAN
PEMERINTAH
KABUPATEN BEKASI

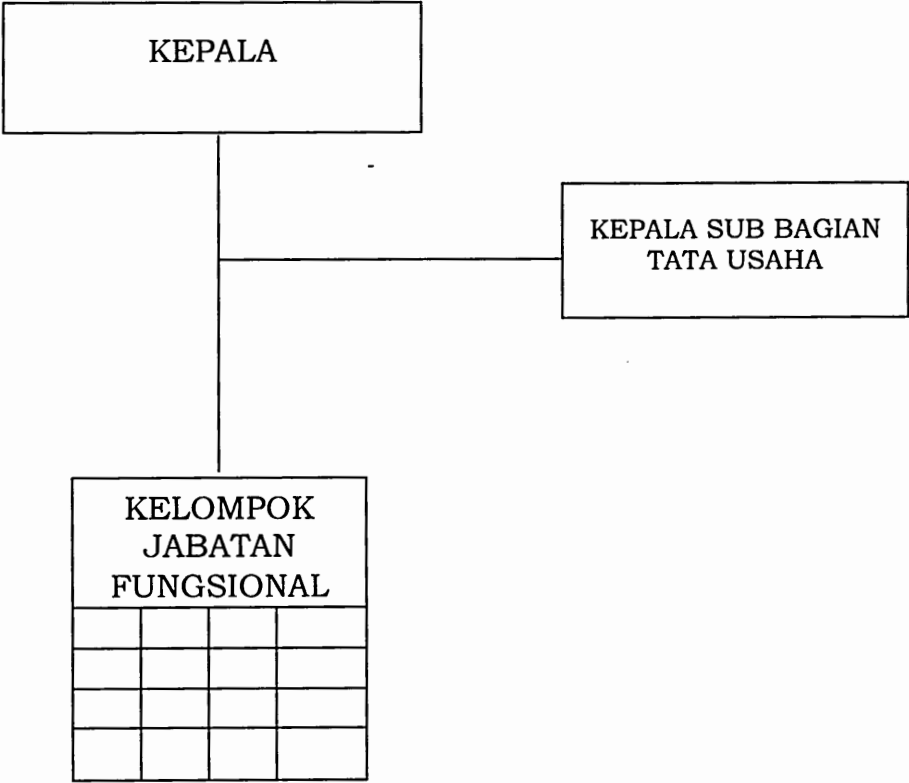
BAGAN STRUKTUR
ORGANISASI
UPTD LABORATORIUM LINGKUNGAN

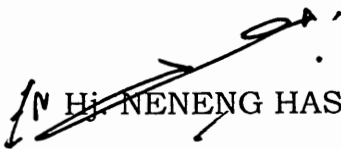

 BUPATI BEKASI 

 **Hj. NENENG HASANAH YASIN**

LAMPIRAN XXI : PERATURAN BUPATI BEKASI
NOMOR : 59 TAHUN 2017
TANGGAL : 21 Desember 2017
TENTANG : PEMBENTUKAN
UNIT PELAKSANA
TEKNIS DAERAH
PADA DINAS DAN
BADAN DI
LINGKUNGAN
PEMERINTAH
KABUPATEN
BEKASI

BAGAN STRUKTUR
ORGANISASI
UPTD METROLOGI LEGAL

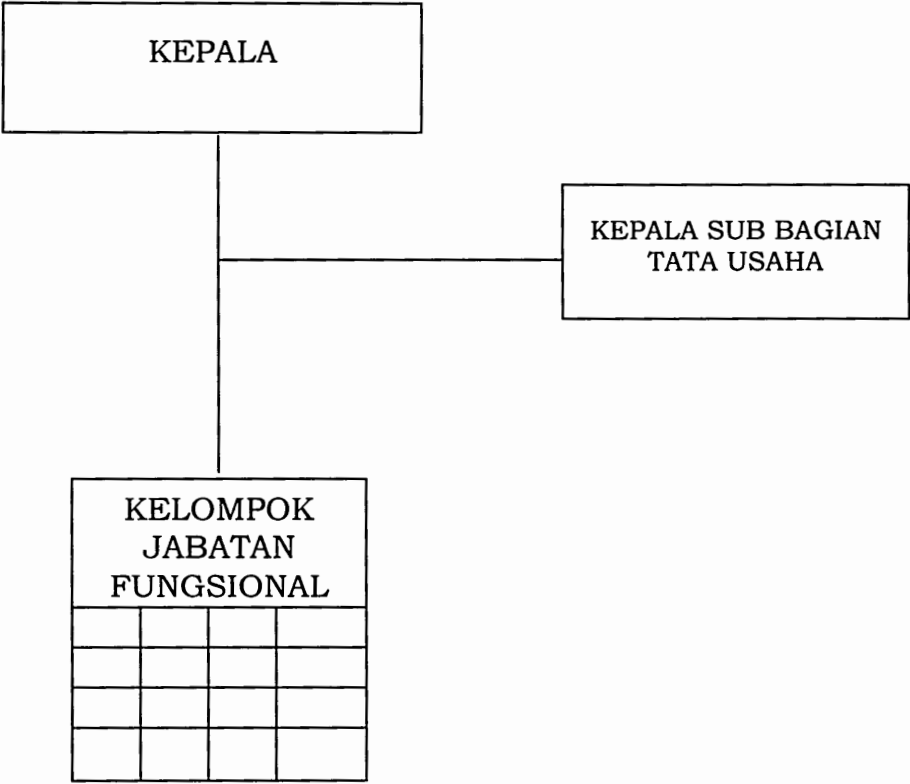

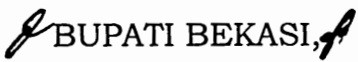
 BUPATI BEKASI,

 HI NENENG HASANAH YASIN

LAMPIRAN XXII : PERATURAN BUPATI BEKASI
NOMOR : 59 TAHUN 2017
TANGGAL : 21 Desember 2017
TENTANG : PEMBENTUKAN
UNIT PELAKSANA
TEKNIS DAERAH
PADA DINAS DAN
BADAN DI
LINGKUNGAN
PEMERINTAH
KABUPATEN
BEKASI

BAGAN STRUKTUR
ORGANISASI
UPTD PENGELOLAAN PASAR

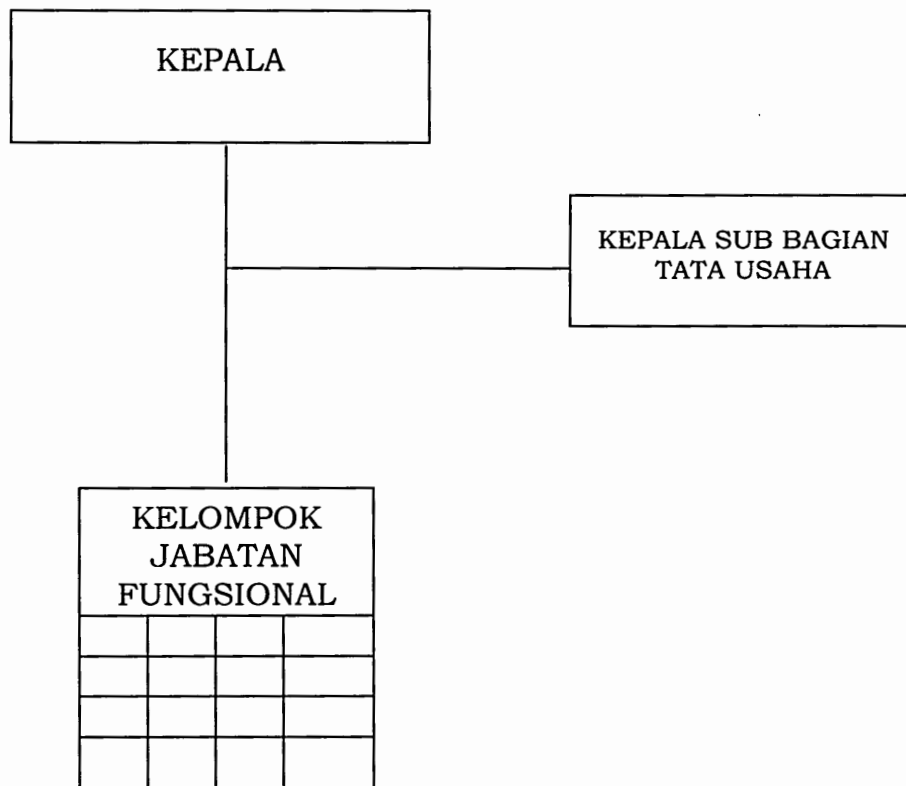

 BUPATI BEKASI 

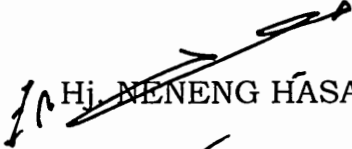
 Hj. NENENG HASANAH YASIN

LAMPIRAN XXIII : PERATURAN BUPATI BEKASI
NOMOR : 59 TAHUN 2017
TANGGAL : 21 Desember 2017
TENTANG : PEMBENTUKAN
UNIT PELAKSANA
TEKNIS DAERAH
PADA DINAS DAN
BADAN DI
LINGKUNGAN
PEMERINTAH
KABUPATEN
BEKASI

BAGAN STRUKTUR
ORGANISASI
UPTD RUMAH SINGGAH

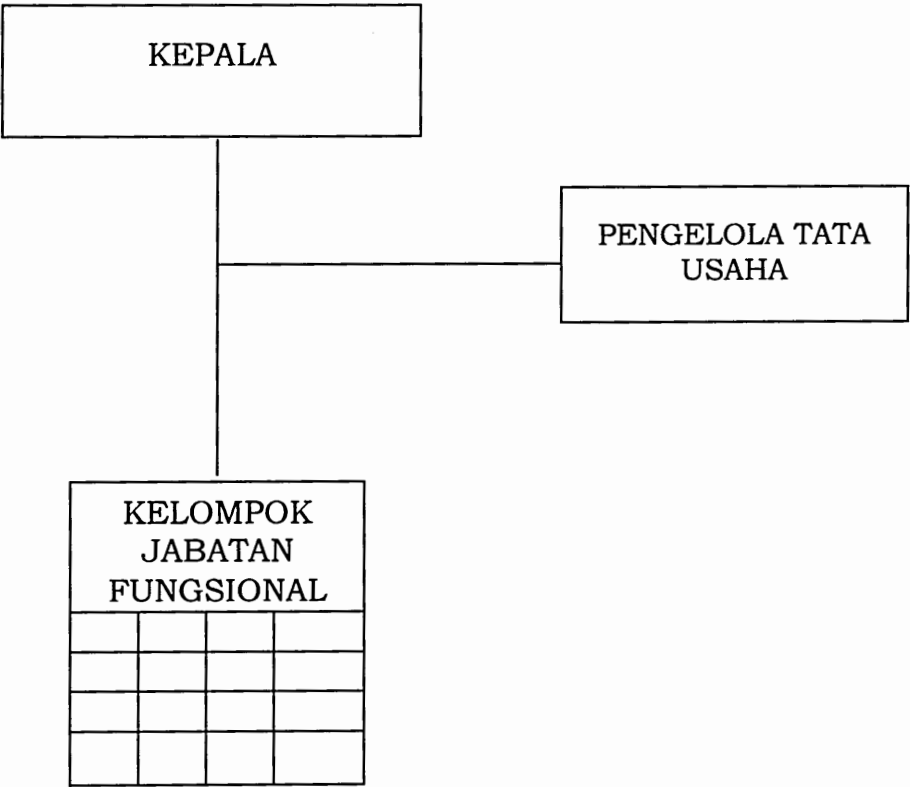

[Signature] BUPATI BEKASI

[Signature]
HJ. NENENG HASANAH YASIN

LAMPIRAN XXIV : PERATURAN BUPATI BEKASI
NOMOR : 59 TAHUN 2017
TANGGAL : 21 Desember 2017
TENTANG : PEMBENTUKAN
UNIT PELAKSANA
TEKNIS DAERAH
PADA DINAS DAN
BADAN DI
LINGKUNGAN
PEMERINTAH
KABUPATEN
BEKASI

BAGAN STRUKTUR
ORGANISASI
UPTD BALAI PELATIHAN KERJA

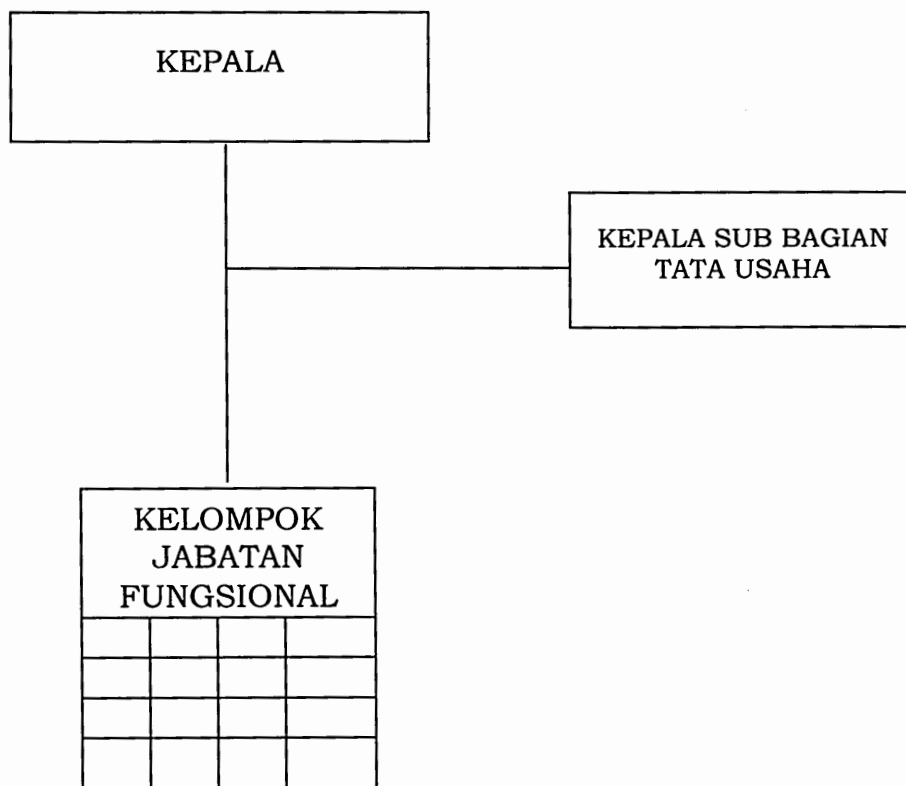

[Signature] BUPATI BEKASI, *[Signature]*

[Signature] HJ. NENENG HASANAH YASIN

LAMPIRAN XXV : PERATURAN BUPATI BEKASI
NOMOR : 59 TAHUN 2017
TANGGAL : 21 Desember 2017
TENTANG : PEMBENTUKAN
UNIT PELAKSANA
TEKNIS DAERAH
PADA DINAS DAN
BADAN DI
LINGKUNGAN
PEMERINTAH
KABUPATEN
BEKASI

BAGAN STRUKTUR
ORGANISASI
UPTD PENGELOLAAN GELANGGANG OLAHRAGA

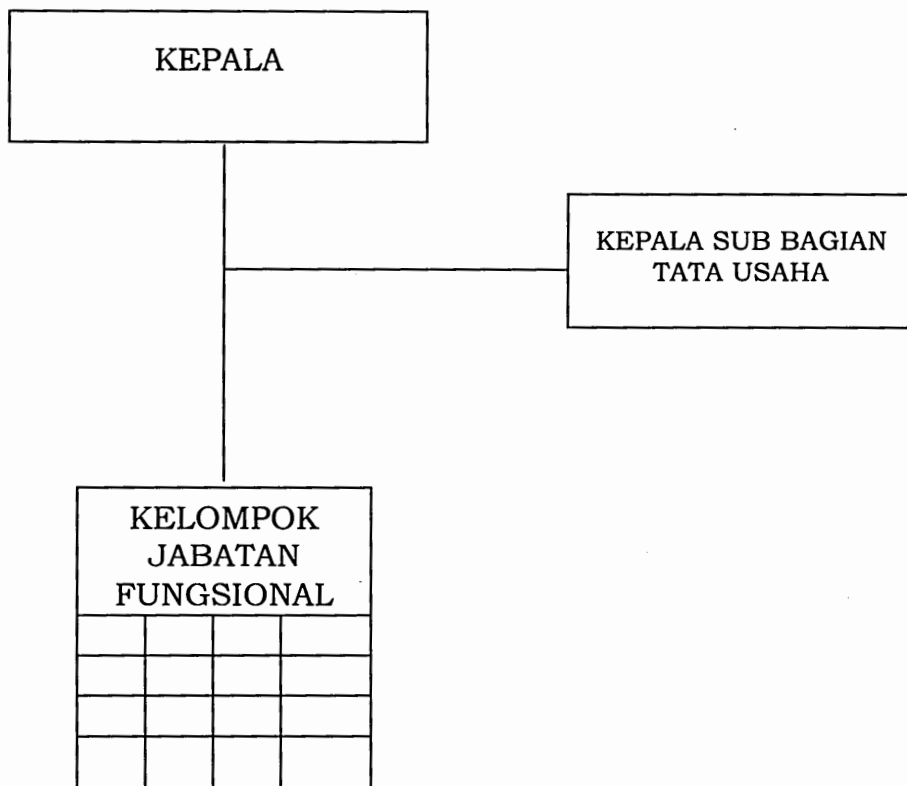

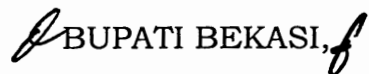
 BUPATI BEKASI,

 Hj. NENENG HASANAH YASIN

LAMPIRAN XXVI : PERATURAN BUPATI BEKASI
NOMOR : 59 TAHUN 2017
TANGGAL : 21 Desember 2017
TENTANG : PEMBENTUKAN
UNIT PELAKSANA
TEKNIS DAERAH
PADA DINAS DAN
BADAN DI
LINGKUNGAN
PEMERINTAH
KABUPATEN
BEKASI

BAGAN STRUKTUR
ORGANISASI
UPTD PENDATAAN DAN PENAGIHAN PAJAK

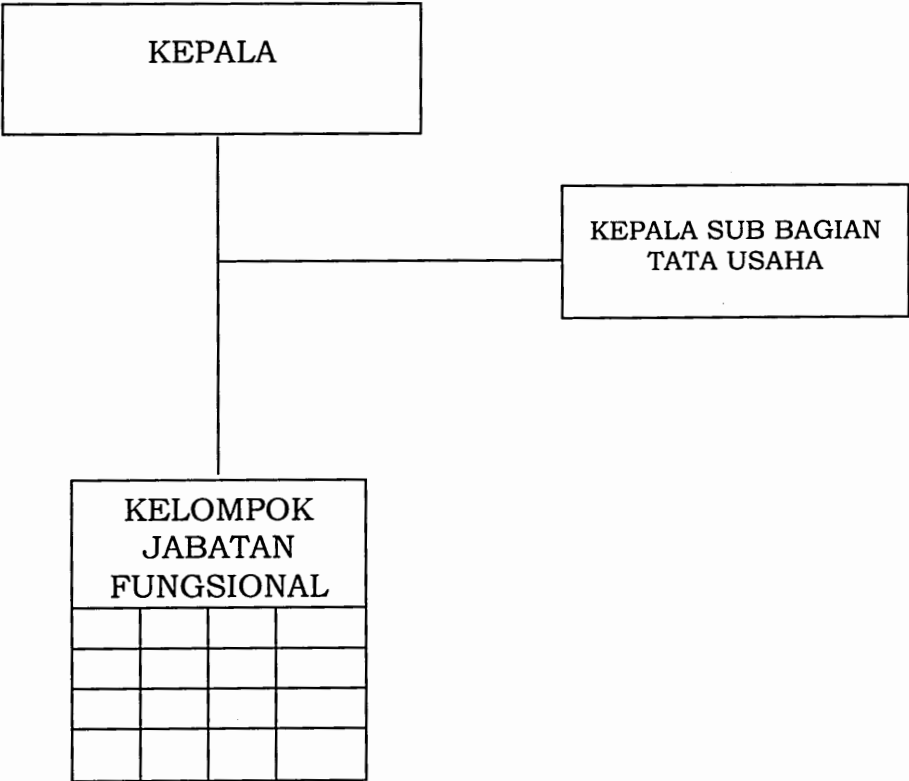



[Signature] BUPATI BEKASI, *[Signature]*

[Signature] Hj. NENENG HASANAH YASIN

LAMPIRAN XXVII : PERATURAN BUPATI BEKASI
NOMOR : 59 TAHUN 2017
TANGGAL : 21 Desember 2017
TENTANG : PEMBENTUKAN
UNIT PELAKSANA
TEKNIS DAERAH
PADA DINAS DAN
BADAN DI
LINGKUNGAN
PEMERINTAH
KABUPATEN
BEKASI

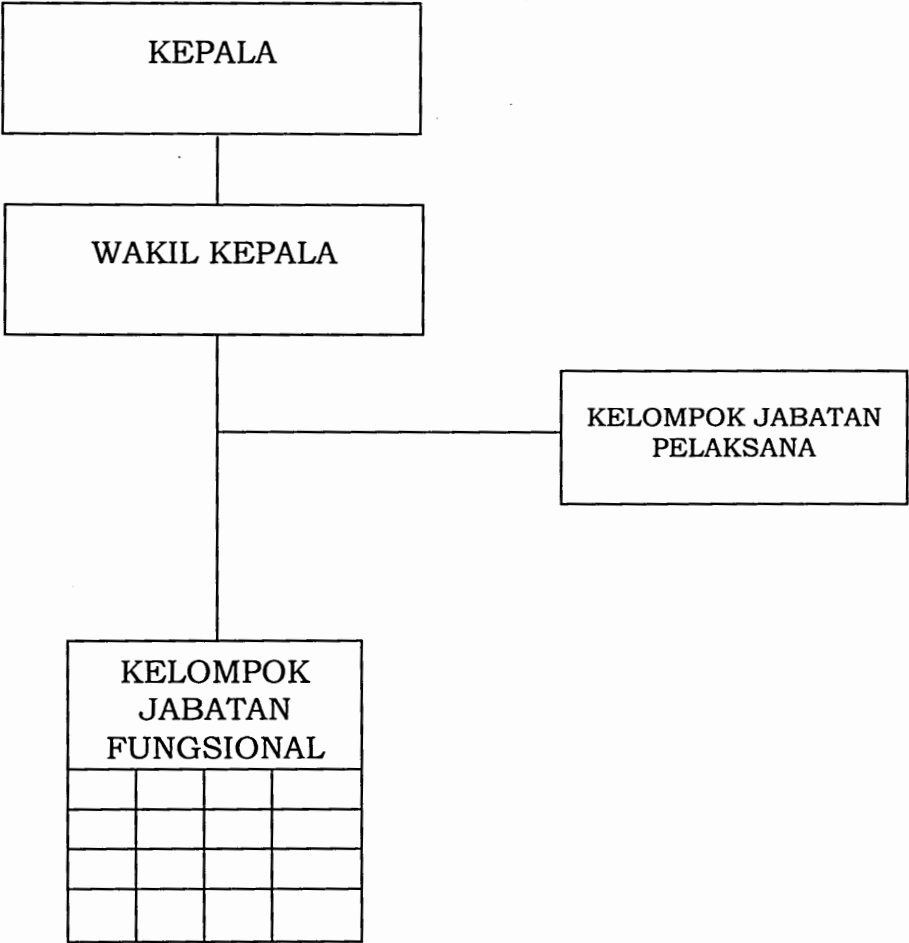
BAGAN STRUKTUR
ORGANISASI
SATUAN PENDIDIKAN FORMAL SEKOLAH DASAR NEGERI



 BUPATI BEKASI 

 Hj. NENENG HASANAH YASIN

LAMPIRAN XXVIII : PERATURAN BUPATI BEKASI
NOMOR : 59 TAHUN 2017
TANGGAL : 21 Desember 2017
TENTANG : PEMBENTUKAN
UNIT PELAKSANA
TEKNIS DAERAH
PADA DINAS DAN
BADAN DI
LINGKUNGAN
PEMERINTAH
KABUPATEN
BEKASI

BAGAN STRUKTUR
ORGANISASI
SATUAN PENDIDIKAN
FORMAL SEKOLAH MENENGAH PERTAMA NEGERI

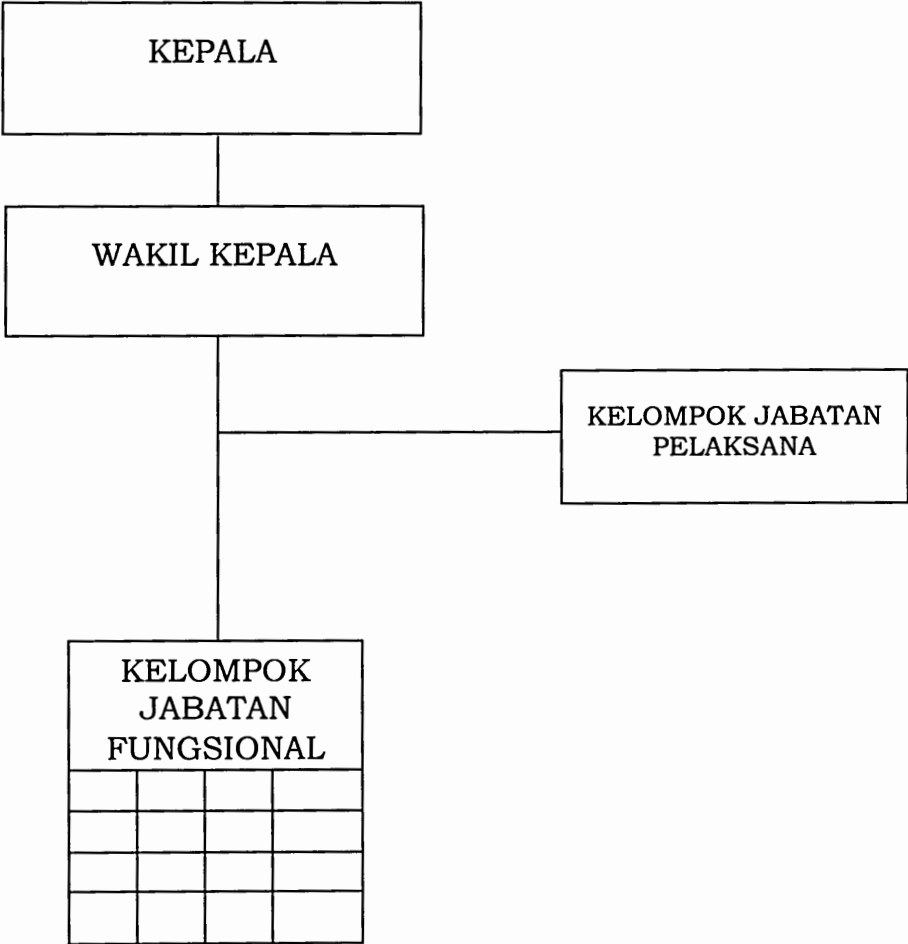

[Signature] BUPATI BEKASI, *[Signature]*

[Signature] H. NENENG HASANAH YASIN

BAGAN STRUKTUR
ORGANISASI
SATUAN PENDIDIKAN
NON FORMAL SANGGAR
KEGIATAN BELAJAR

LAMPIRAN XXIX : PERATURAN BUPATI BEKASI
NOMOR : 59 TAHUN 2017
TANGGAL : 21 Desember 2017
TENTANG : PEMBENTUKAN
UNIT PELAKSANA
TEKNIS DAERAH
PADA DINAS DAN
BADAN DI
LINGKUNGAN
PEMERINTAH
KABUPATEN
BEKASI

BAGAN STRUKTUR
ORGANISASI
SATUAN PENDIDIKAN
NON FORMAL SANGGAR KEGIATAN BELAJAR

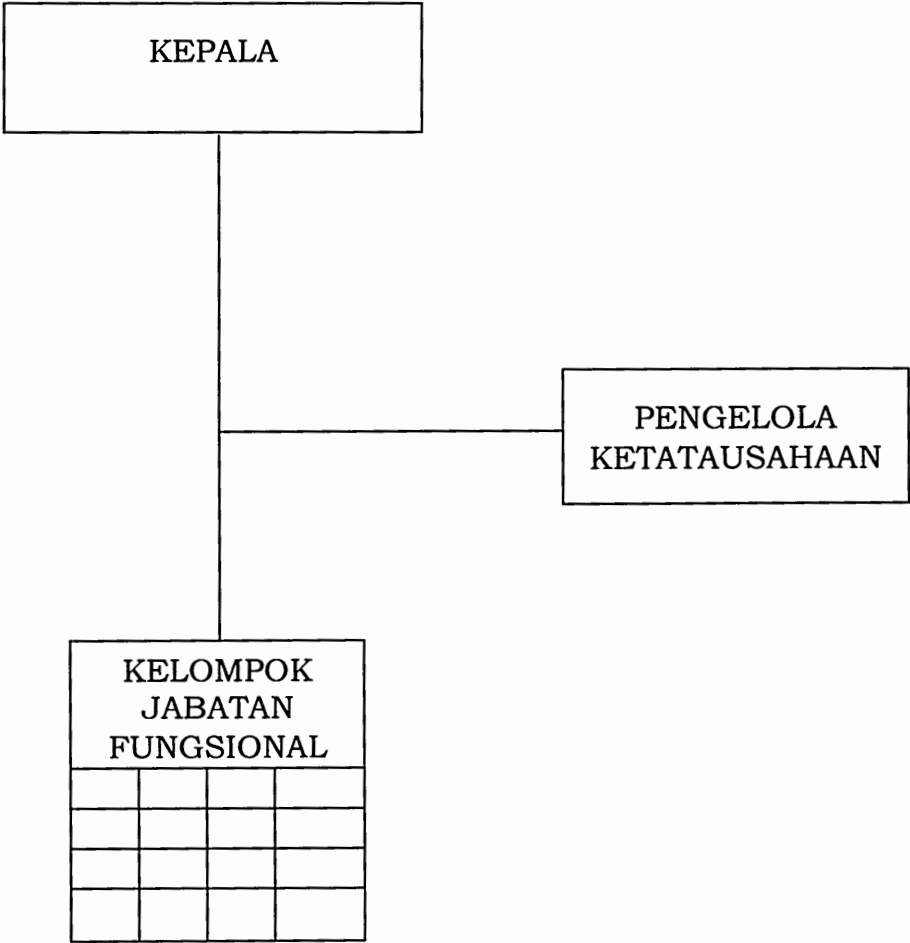

[Signature] BUPATI BEKASI, *f*

[Signature]
Hj. NENENG HASANAH YASIN

NOMOR : 59 TAHUN 2017
TANGGAL : 21 Desember 2017
TENTANG : PEMBENTUKAN
UNIT PELAKSANA
TEKNIS DAERAH
PADA DINAS DAN
BADAN DI
LINGKUNGAN
PEMERINTAH
KABUPATEN
BEKASI

BAGAN STRUKTUR
ORGANISASI
SATUAN PENDIDIKAN
NON FORMAL TAMAN KANAK-KANAK NEGERI

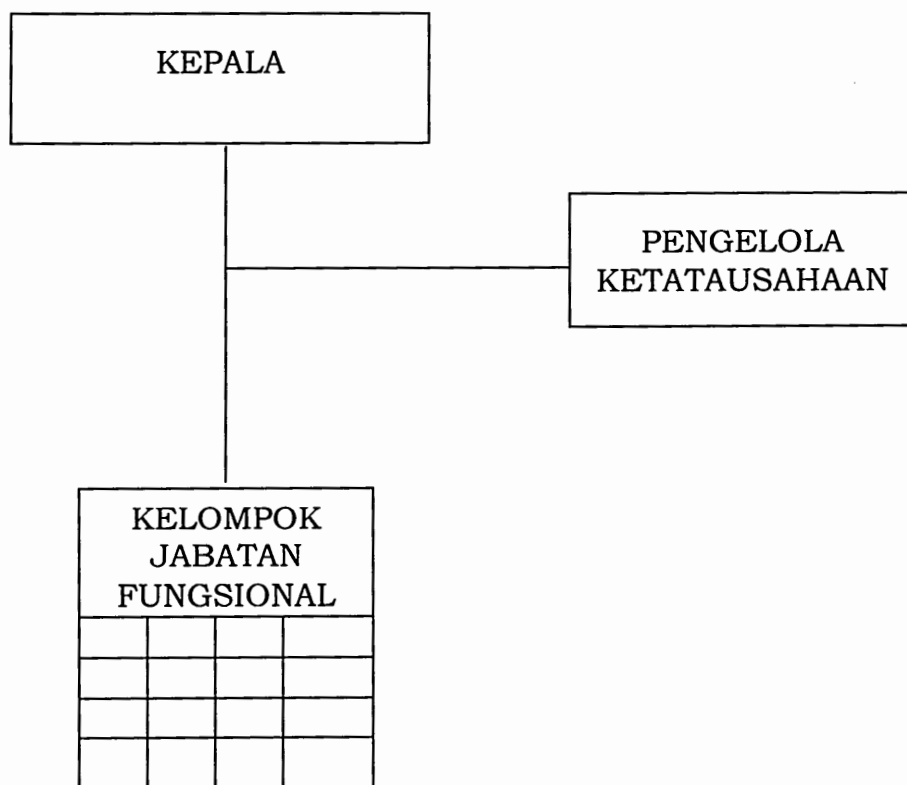

BUPATI BEKASI,

Hi NENENG HASANAH YASIN

BAGAN STRUKTUR
ORGANISASI
SATUAN PENDIDIKAN
FORMAL TAMAN KANAK-
KANAK NEGERI

LAMPIRAN
XXX

: PERATURAN BUPATI BEKASI
NOMOR : 59 TAHUN 2017
TANGGAL : 21 Desember 2017
TENTANG : PEMBENTUKAN
UNIT PELAKSANA
TEKNIS DAERAH
PADA DINAS DAN
BADAN DI
LINGKUNGAN
PEMERINTAH
KABUPATEN
BEKASI

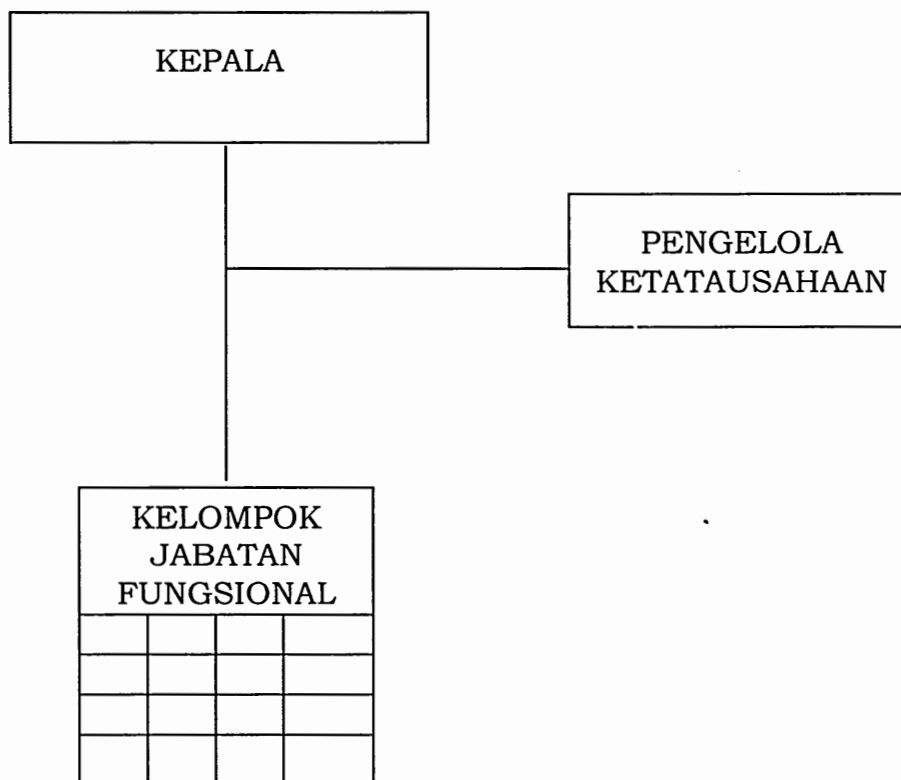

BUPATI BEKASI, *[Signature]*

[Signature] HJ. NENENG HASANAH YASIN

LAMPIRAN XXXI : PERATURAN BUPATI BEKASI
NOMOR : 59 TAHUN 2017
TANGGAL : 21 Desember 2017
TENTANG : PEMBENTUKAN
UNIT PELAKSANA
TEKNIS DAERAH
PADA DINAS DAN
BADAN DI
LINGKUNGAN
PEMERINTAH
KABUPATEN
BEKASI

BAGAN STRUKTUR
ORGANISASI
UPTD PUSKESMAS

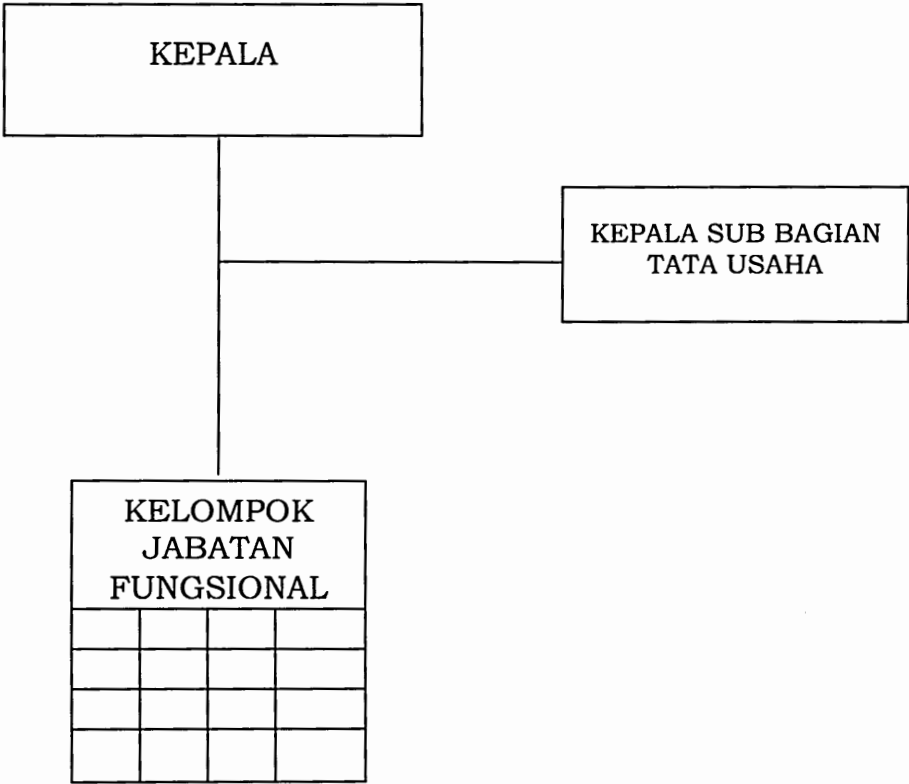

BUPATI BEKASI,

Hi NENENG HASANAH YASIN