



BUPATI TEMANGGUNG

PROVINSI JAWA TENGAH

PERATURAN BUPATI TEMANGGUNG

NOMOR 119 TAHUN 2017

TENTANG

PETA JABATAN

DI LINGKUNGAN PEMERINTAH KABUPATEN TEMANGGUNG

DENGAN RAHMAT TUHAN YANG MAHA ESA

BUPATI TEMANGGUNG,

- Menimbang : a. bahwa berdasarkan hasil Validasi dari Kementerian Pendayagunaan Aparatur Negara dan Reformasi Birokrasi maka Peraturan Bupati Temanggung Nomor 7 Tahun 2017 tentang Peta Jabatan di lingkungan Pemerintah Kabupaten Temanggung dipandang sudah tidak sesuai dan perlu diganti;
- b. bahwa berdasarkan pertimbangan sebagaimana dimaksud dalam huruf a, perlu menetapkan Peraturan Bupati tentang Peta Jabatan di Lingkungan Pemerintah Kabupaten Temanggung;
- Mengingat : 1. Undang-Undang Nomor 13 Tahun 1950 tentang Pembentukan Daerah-daerah Kabupaten dalam Lingkungan Propinsi Jawa Tengah;
2. Undang-Undang Nomor 5 Tahun 2014 tentang Aparatur Sipil Negara (Lembaran Negara Republik Indonesia Tahun 2014 Nomor 6, Tambahan Lembaran Negara Republik Indonesia Nomor 5494);
3. Undang-Undang Nomor 23 Tahun 2014 tentang Pemerintahan Daerah (Lembaran Negara Republik Indonesia Tahun 2014 Nomor 244, Tambahan Lembaran Negara Republik Indonesia Nomor 5587) sebagaimana telah diubah beberapa kali terakhir dengan Undang-Undang Nomor 9 Tahun 2015 tentang Perubahan Kedua Atas Undang-Undang Nomor 23 Tahun 2014 tentang Pemerintahan Daerah (Lembaran Negara Republik Indonesia Tahun 2015 Nomor 58, Tambahan Lembaran Negara Republik Indonesia Nomor 5679);

4. Peraturan Pemerintah Republik Indonesia Nomor 16 Tahun 1994 tentang Jabatan Fungsional Pegawai Negeri Sipil (Lembaran Negara Republik Indonesia Tahun 1994 Nomor 22) Tambahan Lembaran Negara Republik Indonesia Nomor 3547), sebagaimana telah diubah dengan Peraturan Pemerintah Nomor 40 Tahun 2010 tentang Perubahan atas Peraturan Pemerintah Nomor 16 Tahun 1994 tentang Jabatan Fungsional Pegawai Negeri Sipil (Lembaran Negara Republik Indonesia Tahun 2010 Nomor 51, Tambahan Lembaran Negara Republik Indonesia Nomor 5121);
5. Peraturan Daerah Kabupaten Temanggung Nomor 10 Tahun 2016 tentang Pembentukan dan Susunan Organisasi Perangkat Daerah Kabupaten Temanggung (Lembaran Daerah Kabupaten Temanggung Tahun 2016 Nomor 10, Tambahan Lembaran Daerah Kabupaten Temanggung Nomor 68);
6. Peraturan Menteri Pendayagunaan Aparatur Negara dan Reformasi Birokrasi Nomor 33 Tahun 2011 Tentang Pedoman Analisis Jabatan;
7. Peraturan Menteri Dalam Negeri Nomor 35 Tahun 2012 Tentang Analisis Jabatan di lingkungan Kementerian Dalam Negeri dan Pemerintah Daerah;
8. Peraturan Menteri Pendayagunaan Aparatur Negara Negeri Nomor 25 Tahun 2016 tentang Nomenklatur Jabatan Pelaksana Bagi Pegawai Negeri Sipil di Lingkungan Instansi Pemerintah (Berita Negara Republik Indonesia Tahun 2016 Nomor 1845);
9. Peraturan Bupati Temanggung Nomor 60 Tahun 2016 tentang Kedudukan, Susunan dan Tata Kerja Organisasi Perangkat Daerah Kabupaten Temanggung (Berita Daerah Kabupaten Temanggung Tahun 2016 Nomor 60);
10. Peraturan Bupati Temanggung Nomor 61 Tahun 2016 tentang Staf Ahli Bupati Temanggung (Berita Daerah Kabupaten Temanggung Tahun 2016 Nomor 61);
11. Peraturan Bupati Temanggung Nomor 62 Tahun 2016 tentang Pembentukan dan Susunan Organisasi Unit Pelaksana Teknis Dinas (UPTD), Unit Pelaksana Teknis Badan (UPTB) dan Satuan Pendidikan Kabupaten Temanggung (Berita Daerah Kabupaten Temanggung Tahun 2016 Nomor 62);

MEMUTUSKAN :

Menetapkan : PERATURAN BUPATI TENTANG PETA JABATAN DI LINGKUNGAN PEMERINTAH KABUPATEN TEMANGGUNG.

BAB I

KETENTUAN UMUM

Pasal 1,

Dalam Peraturan Bupati ini yang dimaksud dengan :

1. Daerah adalah Kabupaten Temanggung.
2. Pemerintah Daerah adalah Bupati sebagai unsur penyelenggara Pemerintahan Daerah yang memimpin pelaksanaan urusan pemerintahan yang menjadi kewenangan daerah otonom.
3. Bupati adalah Bupati Temanggung.
4. Sekretaris Daerah yang selanjutnya disebut Sekda adalah Sekretaris Daerah Kabupaten Temanggung.
5. Organisasi Perangkat Daerah, yang selanjutnya disingkat OPD adalah unsur pembantu Bupati dan Dewan Perwakilan Rakyat Daerah dalam menyelenggarakan urusan pemerintahan yang menjadi kewenangan daerah.
6. Aparatur Sipil Negara yang selanjutnya disingkat ASN adalah profesi bagi pegawai negeri sipil dan pegawai pemerintah dengan perjanjian kerja yang bekerja pada instansi pemerintah.
7. Pegawai Aparatur Sipil Negara yang selanjutnya disebut Pegawai ASN adalah pegawai negeri sipil dan pegawai pemerintah dengan perjanjian kerja yang diangkat oleh pejabat pembina kepegawaian dan disertai tugas dalam suatu jabatan pemerintahan atau disertai tugas dalam suatu jabatan pemerintahan atau disertai tugas negara lainnya dan digaji berdasarkan peraturan perundang-undangan.
8. Jabatan Fungsional adalah sekelompok jabatan yang berisi fungsi dan tugas berkaitan dengan pelayanan fungsional yang berdasarkan pada keahlian dan keterampilan tertentu.
9. Jabatan Pelaksana adalah kedudukan yang menunjukkan tugas, tanggung jawab, wewenang dan hak Aparatur Sipil Negara dalam rangka menjalankan tugas pokok dan fungsi keahlian dan/atau keterampilan untuk mencapai tujuan organisasi.
10. Nomenklatur Jabatan Pelaksana adalah sebutan yang menjadi identitas penamaan jabatan dibawah eselon terendah Organisasi Perangkat Daerah.

BAB II
MAKSUD DAN TUJUAN

Pasal 2

Maksud ditetapkan Peraturan Bupati ini sebagai pedoman untuk menentukan kebutuhan pegawai bagi Perangkat Daerah.

Pasal 3

Tujuan ditetapkan Peraturan Bupati ini untuk memberikan kejelasan dalam perencanaan, kebutuhan pegawai di Lingkungan Pemerintah Kabupaten Temanggung.

BAB III
PENGANGKATAN DALAM JABATAN PELAKSANA

Pasal 4

- (1) Setiap ASN yang tidak menduduki jabatan struktural dan jabatan fungsional tertentu diangkat dalam Jabatan Pelaksana.
- (2) Peta Jabatan dirumuskan berdasarkan hasil analisis jabatan.

BAB IV
PETA JABATAN

Pasal 5

- (1) Peta Jabatan dirumuskan berdasarkan hasil analisis jabatan.
- (2) Peta Jabatan sebagaimana dimaksud pada ayat (1), tersebut dalam Lampiran yang merupakan bagian tak terpisahkan dari Peraturan Bupati ini.

BAB V
FORMASI JABATAN

Pasal 6

- (1) Peta Jabatan sebagaimana sebagaimana dimaksud dalam Pasal 5 ayat (1) menjadi dasar formasi jabatan.
- (2) Formasi jabatan sebagaimana dimaksud pada ayat (1) digunakan sebagai dasar untuk :
 - a. perencanaan kebutuhan pegawai;
 - b. penerimaan Calon Pegawai ASN; atau
 - c. mutasi ASN.

BAB VI
KETENTUAN PENUTUP

Pasal 7

Pada saat Peraturan Bupati ini mulai berlaku, maka Peraturan Bupati Temanggung Nomor 7 Tahun 2017 tentang Peta Jabatan Aparatur Sipil Negara di Lingkungan Kabupaten Temanggung, (Berita Daerah Kabupaten Temanggung Tahun 2017 Nomor 7) dicabut dan dinyatakan tidak berlaku.

Pasal 8

Peraturan Bupati ini mulai berlaku pada tanggal diundangkan.

Agar setiap orang mengetahuinya, memerintahkan pengundangan Peraturan Bupati ini dengan penempatannya dalam Berita Daerah Kabupaten Temanggung.

Ditetapkan di Temanggung
pada tanggal **7 Desember 2017**

BUPATI TEMANGGUNG,



M. BAMBANG SUKARNO

Diundangkan di Temanggung
pada tanggal **7 Desember 2017**

SEKRETARIS DAERAH
KABUPATEN TEMANGGUNG,



BAMBANG AROCHMAN

BERITA DAERAH KABUPATEN TEMANGGUNG TAHUN 2017 NOMOR **119**

Sekretaris DPRD (Kelas 14)

Jab Fungsional	Kls	B	K	+/-
Pranata Hubungan Masyarakat Penyelia	8	1	1	0
Pranata Hubungan Masyarakat Pertama	8	0	1	-1
Pranata Hubungan Masyarakat Muda	9	0	1	-1

Kepala Bagian Rapat dan Perundang-undangan (Kelas 11)				
Subbagian Rapat dan Risalah (Kelas 9)				
Jab Fungsional	Kls	B	K	+/-
Penyusun Risalah	7	0	1	-1
Pengadministrasi risalah	5	1	1	0

Kepala Bagian Keuangan (Kelas 11)				
Subbagian Perencanaan & Anggaran (Kelas 9)				
Jab Fungsional	Kls	B	K	+/-
Penyusunan Program Anggaran & Pelaporan	7	1	1	0
Pengadministrasi Perencanaan dan Program	5	0	1	-1

Subbagian Legislasi & Perundang-undangan (Kelas 9)				
Jab Fungsional	Kls	B	K	+/-
Analisis Legislasi	7	1	1	0

Subbagian Perbendaharaan (Kelas 9)				
Jab Fungsional	Kls	B	K	+/-
Bendahara	7	0	1	-1
Pengadministrasi Keuangan	5	0	1	-1

Alat Kelengkapan dan Aspirasi Dewan (Kelas 8)				
--	--	--	--	--

Jab Fungsional	Kls	B	K	+/-
Pengelola Perjalanan Dinas	6	0	2	0
Pengadministrasi Umum	5	1	0	1

Subbagian Akuntansi (Kelas 9)				
Jab Fungsional	Kls	B	K	+/-
Penyusun Laporan Keuangan	7	0	1	-1
Verifikator Keuangan	6	0	1	-1
Pengelola Keuangan	6	0	1	-1

Kepala Bagian Umum dan Humas (Kelas 11)				
--	--	--	--	--

Subbagian Tata Usaha & Kepegawaian (Kelas 9)				
---	--	--	--	--

Jab Fungsional	Kls	B	K	+/-
Analisis Organisasi dan Tata Laksana	7	0	1	-1
Pengadministrasi Kepegawaian	5	1	1	0
Pengadministrasi Umum	5	3	1	2

Subbagian Perlengkapan & Rumah Tangga (Kelas 9)				
--	--	--	--	--

Jab Fungsional	Kls	B	K	+/-
Penyusun Rencana Kebutuhan RT dan Perlengkapan	7	0	1	-1
Pengelola Satana & Prasarana	6	1	1	0
Pengemudi	3	2	2	0
Pramu Bakti	3	3	3	0

Subbagian Humas dan Protokol (Kelas 9)				
---	--	--	--	--

Jab Fungsional	Kls	B	K	+/-
Pranata Hubungan Masyarakat Pelaksana Lanjutan	7	0	1	-1
Pranata Hubungan Masyarakat Pelaksana Pemula	5	0	1	-1
Pranata Hubungan Masyarakat Pelaksana	6	0	1	-1
Analisis Humas dan Protokol	7	0	1	-1
Tenaga Peliputan	6	0	2	-2
Pengadministrasi Umum	5	1	0	1

INSPEKTUR
(Kelas 14)

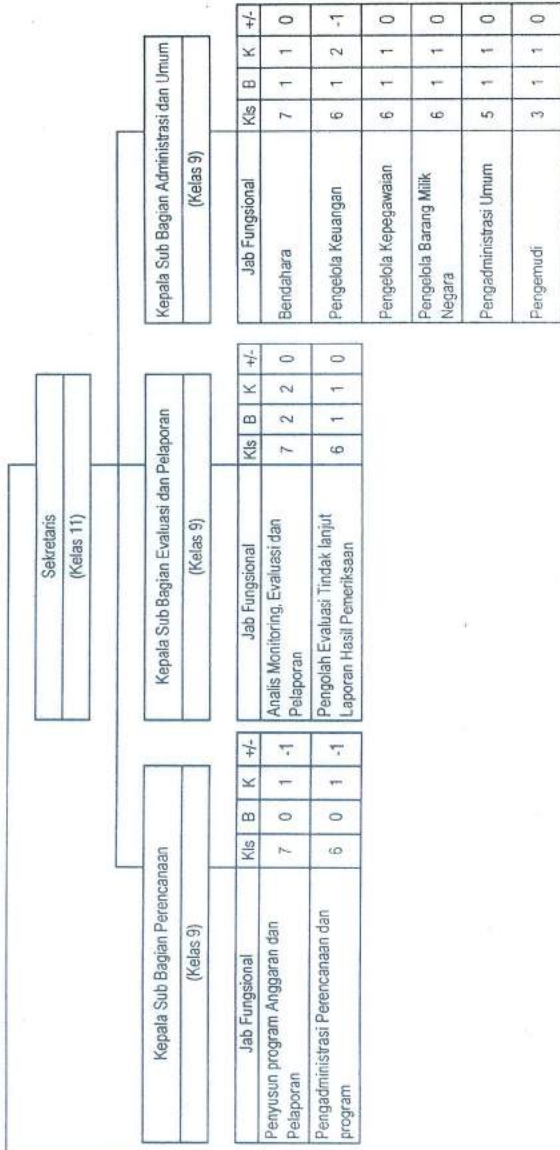

	Kls	B	K	+/-
Jab Fungsional	9	2	2	0
Auditor Muda	8	6	6	0

Inspektur Pembantu I
(Kelas 11)

	Kls	B	K	+/-
Jab Fungsional	8	0	2	-2
Auditor Penyelia	7	0	2	-2
Auditor Pelak Lanjutan	6	0	2	-2
Auditor Pelaksana	7	1	1	0
Pengawas Pelaporan Transaksi Keuangan				

Inspektur Pembantu II
(Kelas 11)

	Kls	B	K	+/-
Jab Fungsional	8	0	2	-2
Auditor Penyelia	7	0	2	-2
Auditor Pelak Lanjutan	6	0	2	-2
Auditor Pelaksana	7	1	1	0
Pengawas Pelaporan Transaksi Keuangan				

Inspektur Pembantu III
(Kelas 11)

	Kls	B	K	+/-
Jab Fungsional	8	0	2	-2
Auditor Penyelia	7	0	2	-2
Auditor Pelak Lanjutan	6	0	2	-2
Auditor Pelaksana	7	1	1	0
Pengawas Pelaporan Transaksi Keuangan				

Inspektur Pembantu IV
(Kelas 11) *

	Kls	B	K	+/-
Jab Fungsional	8	0	2	-2
Auditor Penyelia	7	0	2	-2
Auditor Pelak Lanjutan	6	0	2	-2
Auditor Pelaksana	7	1	1	0
Pengawas Pelaporan Transaksi Keuangan				

Kepala Sub Bagian Administrasi dan Umum
(Kelas 9)

	Kls	B	K	+/-
Jab Fungsional	7	1	1	0
Bendahara	6	1	2	-1
Pengelola Keuangan	6	1	1	0
Pengelola Kepegawaian	6	1	1	0
Pengelola Barang Milik Negara	6	1	1	0
Pengadministrasian Umum	5	1	1	0
Pengemudi	3	1	1	0

Kepala Sub Bagian Evaluasi dan Pelaporan
(Kelas 9)

	Kls	B	K	+/-
Jab Fungsional	7	2	2	0
Analisis Monitoring, Evaluasi dan Pelaporan	6	1	1	0
Pengolah Evaluasi Tindak lanjut Laporan Hasil Pemeriksaan				

Kepala Sub Bagian Perencanaan
(Kelas 9)

	Kls	B	K	+/-
Jab Fungsional	7	0	1	-1
Penyusun program Anggaran dan Pelaporan	6	0	1	-1
Pengadministrasian Perencanaan dan program				

KEPALA DINAS PENDIDIKAN, PEMUDA DAN OLAH RAGA

(Kelas 14)

Sekretaris (Kelas 12)			
--------------------------	--	--	--

Kepala Sub Bagian Keuangan (Kelas 9)			
Jab Fungsional	Kls	B	K +/-
Bendahara	7	1	1 0
Pengelola Keuangan	6	2	2 0
Pengadministrasi Keuangan	5	1	1 0
Verifikator Keuangan	6	1	1 0

Kepala Sub Bagian Perencanaan (Kelas 9)			
Jab Fungsional	Kls	B	K +/-
Penyusun Program Anggaran dan Laporan	7	0	1 -1
Pengadministrasi Perencanaan dan Program	5	0	1 -1
Pranata Komputer Pelaksana	6	2	2 0
Pranata Komputer Pelaksana Lanjutan	7	0	2 -2

Kepala Sub Bagian Umum dan Kepegawaian (Kelas 9)			
Jab Fungsional	Kls	B	K +/-
Analisis Organisasi dan Tata Laksana	7	0	1 -1
Pengelola Kepegawaian	6	1	1 0
Pengelola Barang Milik Negara	6	1	1 0
Pengadministrasi Umum	5	8	2 6
Pranata Baki	3	3	0 3
Pengemudi	3	2	0 2

Kepala Bidang Sumber Daya Manusia Pendidikan (Kelas 11)			
--	--	--	--

Kasi Pendidik dan Tenaga Kependidikan Sekolah Dasar (Kelas 9)			
Jab Fungsional	Kls	B	K +/-
Penyusun Program Peningkatan Kompetensi Pendidik dan Tenaga Kependidikan	7	0	1 -1
Pengadministrasi Pendidik dan Tenaga Kependidikan	5	2	2 0

Kasi Pendidik dan Tenaga Kependidikan Sekolah Menengah Pertama (Kelas 9)			
Jab Fungsional	Kls	B	K +/-
Penyusun Program Peningkatan Kompetensi Pendidik dan Tenaga Kependidikan	7	0	1 -1
Pengadministrasi Pendidik dan Tenaga Kependidikan	5	1	2 -1

Kasi Pendidik dan Tenaga Kependidikan PAUD dan Pendidikan Non Formal (Kelas 9)			
---	--	--	--

Jab Fungsional	Kls	B	K +/-
Penyusun Program Peningkatan Kompetensi Pendidik dan Tenaga Kependidikan	7	0	1 -1
Pengadministrasi Pendidik dan Tenaga Kependidikan	5	2	2 0
Pranata Kearsipan	6	1	1 0

Kepala Bidang Pembinaan Sekolah Dasar (Kelas 11)			
---	--	--	--

Kasi Kesiswaan Sekolah Dasar (Kelas 9)			
Jab Fungsional	Kls	B	K +/-
Analisis Peserta Didik	7	1	1 0
Pengadministrasi Kesiswaan	5	0	2 -2

Kasi Kurikulum dan Mutu Pendidikan Sekolah Dasar (Kelas 9)			
Jab Fungsional	Kls	B	K +/-
Analisis Kurikulum dan Pembelajaran	7	0	1 -1
Pengadministrasi Kependidikan	5	2	2 0
Pranata Kearsipan	6	1	1 0

Kasi Sarpras Sekolah Dasar (Kelas 9)			
---	--	--	--

Jab Fungsional	Kls	B	K +/-
Pranata Komputer Pelaksana Lanjutan	7	0	1 -1
Pranata Komputer Pelaksana	6	1	1 0
Penyusun Rencana Kebutuhan Sarana dan Prasarana	7	1	1 0
Pengelola Sarana dan prasarana Pendidikan Dasar	6	0	1 -1
Pengadministrasi Sarana dan Prasarana	5	2	2 0

Kepala Bidang Pembinaan Sekolah Menengah Pertama (Kelas 11)			
--	--	--	--

Kasi Kesiswaan Sekolah Menengah Pertama (Kelas 9)			
Jab Fungsional	Kls	B	K +/-
Analisis Peserta Didik	7	0	1 -1
Pengadministrasi Kesiswaan	5	3	3 0

Kasi Kurikulum dan Mutu Pendidikan Sekolah Menengah Pertama (Kelas 9)			
Jab Fungsional	Kls	B	K +/-
Analisis Kurikulum dan Pembelajaran	7	1	1 0
Pengadministrasi Kependidikan	5	2	2 0

Kasi Sarpras Sekolah Menengah Pertama (Kelas 9)			
--	--	--	--

Jab Fungsional	Kls	B	K +/-
Pranata Komputer Pelaksana Lanjutan	7	0	1 -1
Pranata Komputer Pelaksana	6	1	1 0
Penyusun Rencana Kebutuhan Sarana dan Prasarana	7	0	1 -1
Pengelola Sarana dan prasarana Pendidikan Menengah Pertama	6	1	1 0
Pengadministrasi Sarpras	5	1	1 0

Kepala Bidang Pembinaan PAUD dan Pendidikan Non Formal (Kelas 11)			
--	--	--	--

Kasi Pendidikan Masyarakat (Kelas 9)			
Jab Fungsional	Kls	B	K +/-
Penyusun Program Pembinaan Pendidikan Masyarakat	7	2	2 0
Pengadministrasi Umum	5	2	2 0

Kasi Pendidikan Kesetaraan (Kelas 9)			
Jab Fungsional	Kls	B	K +/-
Analisis kursus dan Kesetaraan	7	0	1 -1
Pengadministrasi Umum	5	3	3 0

Kasi PAUD (Kelas 9)			
------------------------	--	--	--

Jab Fungsional	Kls	B	K +/-
Penyusun Program Pengembangan PAUD	7	1	1 0
Pengadministrasi Kependidikan	5	2	2 0

Kepala Bidang Kepemudaan dan Olah Raga (Kelas 11)			
--	--	--	--

Kasi Kepemudaan (Kelas 9)			
Jab Fungsional	Kls	B	K +/-
Analisis Kepemudaan	7	0	1 -1
Pengadministrasi Umum	5	2	2 0

Kasi Olah Raga (Kelas 9)			
Jab Fungsional	Kls	B	K +/-
Analisis Keolahragaan	7	0	1 -1
Pengadministrasi Umum	5	2	2 0

KEPALA DINAS KESEHATAN
(Kelas 14)

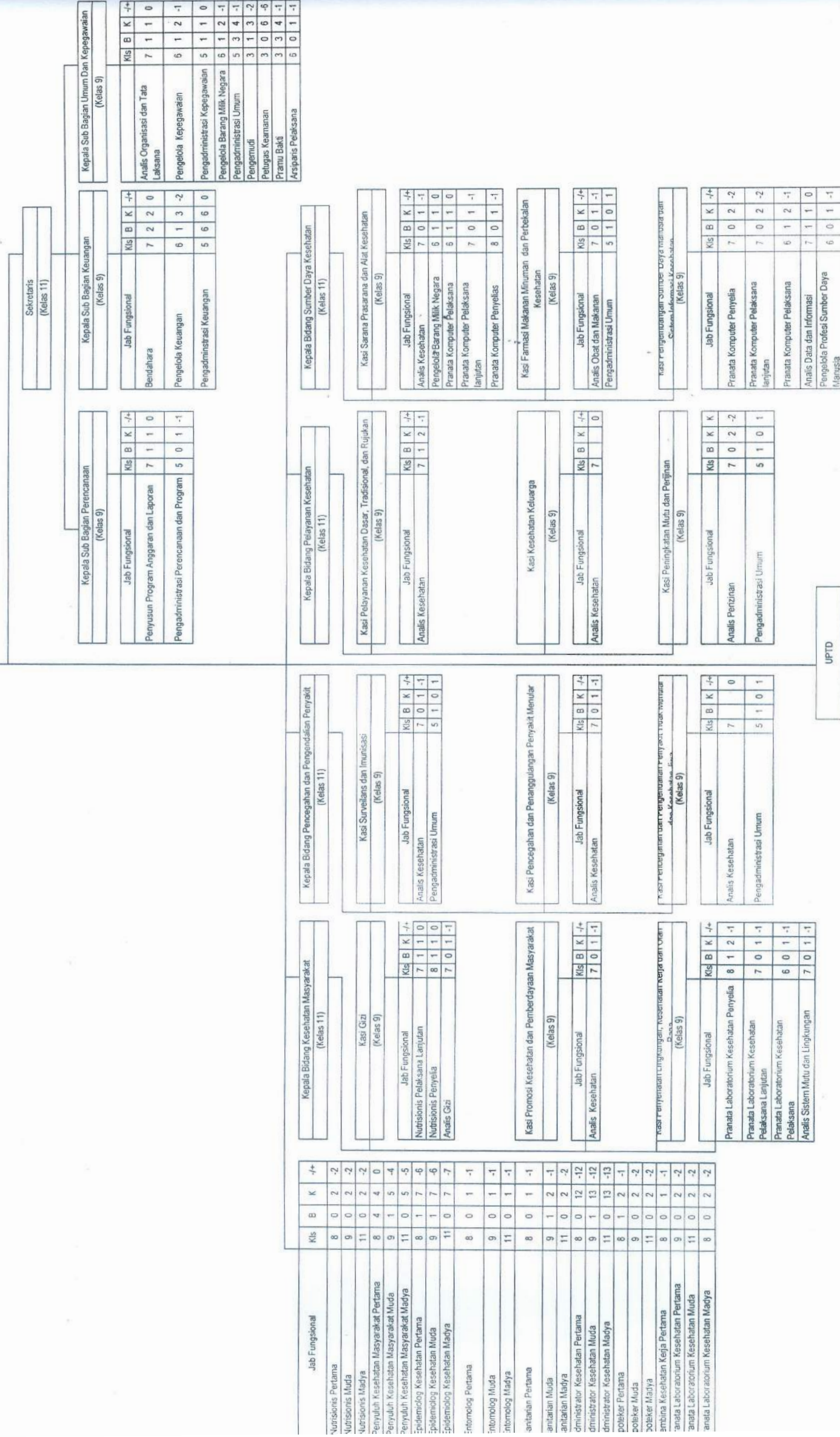

UPTD

KEPALA DINAS KESEHATAN
(Kelas 14)

		Kls	B	K	-/+
Jab Fungsional					
Nutrisiensi Pertama		8	0	2	-2
Nutrisiensi Muda		9	0	2	-2
Nutrisiensi Madya		11	0	2	-2
Penyuluh Kesehatan Masyarakat Pertama		8	4	4	0
Penyuluh Kesehatan Masyarakat Muda		9	1	5	-4
Penyuluh Kesehatan Masyarakat Madya		11	0	5	-5
Epidemiologi Kesehatan Pertama		8	1	7	-6
Epidemiologi Kesehatan Muda		9	1	7	-6
Epidemiologi Kesehatan Madya		11	0	7	-7
Etnomologi Pertama		8	0	1	-1
Etnomologi Muda		9	0	1	-1
Etnomologi Madya		11	0	1	-1
Sanitarian Pertama		8	0	1	-1
Sanitarian Muda		9	1	2	-1
Sanitarian Madya		11	0	2	-2
Administrator Kesehatan Pertama		8	0	12	-12
Administrator Kesehatan Muda		9	1	13	-12
Administrator Kesehatan Madya		11	0	13	-13
Spesialist Muda		8	1	2	-1
Spesialist Madya		9	0	2	-2
Spesialist Madya		11	0	2	-2
Benteng Kesehatan Kerja Pertama		8	0	1	-1
Panitia Laboratorium Kesehatan Pertama		9	0	2	-2
Panitia Laboratorium Kesehatan Muda		11	0	2	-2
Panitia Laboratorium Kesehatan Madya		8	0	2	-2

		Kls	B	K	-/+
Kepala Bidang Kesehatan Masyarakat (Kelas 11)					
Kasi Gizi (Kelas 9)					
Jab Fungsional	Kls B K -/+				
Nutrisiensi Pelaksanaan Lanjutan	7 1 1 0				
Nutrisiensi Penyelia	8 1 1 0				
Kasi Promosi Kesehatan dan Pemberdayaan Masyarakat (Kelas 9)					
Jab Fungsional	Kls B K -/+				
Panitia Laboratorium Kesehatan Penyelia	8 1 2 -1				
Panitia Laboratorium Kesehatan Pelaksanaan Lanjutan	7 0 1 -1				
Panitia Laboratorium Kesehatan Pelaksanaan	6 0 1 -1				
Analisis Sistem Mutu dan Lingkungan	7 0 1 -1				
Kepala Bidang Pencegahan dan Pengendalian Penyakit (Kelas 11)					
Kasi Surveilans dan Immunisasi (Kelas 9)					
Jab Fungsional	Kls B K -/+				
Analisis Kesehatan	7 0 1 -1				
Pengadministrasi Umum	5 1 0 1				
Kasi Pencegahan dan Penanggulangan Penyakit Menular (Kelas 9)					
Jab Fungsional	Kls B K -/+				
Analisis Kesehatan	7 0 1 -1				
Kasi Promosi Kesehatan dan Pemberdayaan Masyarakat (Kelas 9)					
Jab Fungsional	Kls B K -/+				
Analisis Kesehatan	7 0 1 -1				
Kasi Pengendalian Lingkungan, Kesehatan Kerja dan Obat (Kelas 9)					
Jab Fungsional	Kls B K -/+				
Panitia Laboratorium Kesehatan Penyelia	8 1 2 -1				
Panitia Laboratorium Kesehatan Pelaksanaan Lanjutan	7 0 1 -1				
Panitia Laboratorium Kesehatan Pelaksanaan	6 0 1 -1				
Analisis Sistem Mutu dan Lingkungan	7 0 1 -1				

		Kls	B	K	-/+
Kepala Bidang Pelayanan Kesehatan (Kelas 11)					
Kasi Pelayanan Kesehatan Dasar, Tradisional, dan Rujukan (Kelas 9)					
Jab Fungsional	Kls B K -/+				
Analisis Kesehatan	7 1 2 -1				
Kasi Kesehatan Keluarga (Kelas 9)					
Jab Fungsional	Kls B K -/+				
Analisis Kesehatan	7 0 0				
Kasi Peningkatan Mutu dan Jejaringan (Kelas 9)					
Jab Fungsional	Kls B K K				
Analisis Pemzinan	7 0 2 -2				
Pengadministrasi Umum	5 1 0 1				

		Kls	B	K	-/+
Kepala Bidang Sumber Daya Kesehatan (Kelas 11)					
Kasi Sarana Prasarana dan Alat Kesehatan (Kelas 9)					
Jab Fungsional	Kls B K K				
Analisis Kesehatan	7 0 1 -1				
Pengelola Barang Milik Negara	6 1 1 0				
Panitia Komputer Pelaksana	6 1 1 0				
Panitia Komputer Pelaksana Lanjutan	7 0 1 -1				
Panitia Komputer Penyelias	8 0 1 -1				
Kasi Farmasi Makanan Minuman dan Perbekalan Kesehatan (Kelas 9)					
Jab Fungsional	Kls B K K -/+				
Analisis Obat dan Makanan	7 0 1 -1				
Pengadministrasi Umum	5 1 0 1				
Kasi Pengembangan Sumber Daya Manusia dan Sarana, Informasi, Kelembagaan (Kelas 9)					
Jab Fungsional	Kls B K K -/+				
Panitia Komputer Penyelia	7 0 2 -2				
Panitia Komputer Pelaksana Lanjutan	7 0 2 -2				
Panitia Komputer Pelaksana	6 1 2 -1				
Analisis Data dan Informasi	7 1 1 0				
Pengelola Profesi Sumber Daya Manusia	6 0 1 -1				

UPTD

KEPALA DINAS PEKERJAAN UMUM, PERUMAHAN DAN KAWASAN PERMUKIMAN

(Kelas 14)

Sekretaris (Kelas 11)			
Kepala Sub Bagian Perencanaan (Kelas 9)			
Jab Fungsional	Kls	B	K +/-
Penyusun Program Anggaran dan Pengadministrasi	7	1	-1
5	1	1	-1
Kepala Sub Bagian Keuangan (Kelas 9)			
Jab Fungsional	Kls	B	K +/-
Bendahara	7	1	0
Pengelola Keuangan	6	1	-1
Pengadministrasi Keuangan	5	1	2
Kepala Sub Bagian Umum dan Kepegawaian (Kelas 9)			
Jab Fungsional	Kls	B	K +/-
Analisis Organisasi dan Tata Kelola Kepegawaian	6	1	0
Pengelola BWN	6	1	0
Pengadministrasi Umum	5	5	0
Pramu Bakti	3	3	2
Pengemudi	3	1	0

Kepala Bidang Tata Ruang dan Perumahan (Kelas 11)			
Kepala Bidang Cipta Karya, Perumahan dan Kawasan Permukiman (Kelas 11)			

Kepala Seksi Perencanaan Tata Ruang (Kelas 9)			
--	--	--	--

Jab Fungsional	Kls	B	K +/-
Penyusun Rencana Tata Ruang dan Zonasi	7	0	-1
Pengadministrasi Umum	5	0	-1
Kepala Seksi Penataan Bangunan (Kelas 9)			
Jab Fungsional	Kls	B	K +/-
Teknik Tata Bangunan & Perumahan Peleaksana	6	0	-1
Teknik Tata Bangunan & Perumahan Peleaksana Lanjutan	7	0	-1
Teknik Tata Bangunan & Perumahan Penyelia	8	0	-1
Pengelola Perencanaan Teknis Tata Bangunan	6	2	0
Pengawas Tata Bangunan dan Perumahan	7	0	-1

Kepala Seksi Pengembangan Air Minum (Kelas 9)			
Jab Fungsional	Kls	B	K +/-
Teknis Penyehatan Lingkungan Peleaksana	6	0	-1
Teknis Penyehatan Lingkungan Peleaksana Lanjutan	7	0	-1
Teknis Penyehatan Lingkungan Penyelia	8	0	-1
Pengawas Jaringan Utilitas	7	1	0
Pengadministrasi Umum	5	1	0

Kepala Seksi Pengembangan Perumahan dan (Kelas 9)			
Jab Fungsional	Kls	B	K +/-
Teknis Penyehatan Lingkungan Peleaksana	6	0	-1
Teknis Penyehatan Lingkungan Peleaksana Lanjutan	7	0	-1
Teknis Penyehatan Lingkungan Penyelia	8	0	-1
Pengawas Jaringan Utilitas	7	1	0
Pengadministrasi Umum	5	1	0

Kepala Seksi Perencanaan Perumahan dan (Kelas 9)			
Jab Fungsional	Kls	B	K +/-
Teknik Tata Bangunan & Perumahan Peleaksana	6	0	-1
Teknik Tata Bangunan & Perumahan Peleaksana Lanjutan	7	0	-1
Teknik Tata Bangunan & Perumahan Penyelia	8	0	-1
Teknis Penyehatan Lingkungan Peleaksana	6	0	-1
Teknis Penyehatan Lingkungan Peleaksana Lanjutan	7	0	-1
Pengawas Tata Bangunan dan Perumahan	7	1	0
Pengelola Perumahan dan Permukiman	6	1	0
Pengadministrasi Umum	5	1	0

Kepala Seksi Pemanfaatan dan Pengendalian (Kelas 9)			
Jab Fungsional	Kls	B	K +/-
Analisis Pemanfaatan Pemanfaatan Ruang	7	0	-1
Pengawas Tata Ruang	7	0	-1
Pengadministrasi Umum	5	1	0
Kepala Seksi Perumahan (Kelas 9)			
Jab Fungsional	Kls	B	K +/-
Analisis Perumahan dan Pengelolaan Survei, Pengukuran Dan Pemetaan	7	0	-1
Pengadministrasi Perumahan	6	0	-1
Surveyor Perumahan	5	1	-1

Jab Fungsional	Kls	B	K +/-
Teknis Jalan dan Jembatan Pertama	6	0	1
Teknis Jalan dan Jembatan Muda	7	0	1
Pengantar Pertama	8	0	1
Pengantar Muda	9	0	1
Teknis Jalan dan Perumahan Pertama	8	0	1
Teknis Jalan dan Perumahan Muda	9	0	1

Kepala Bidang Bina Marga (Kelas 11)			
Kepala Seksi Jalan (Kelas 9)			

Jab Fungsional	Kls	B	K +/-
Teknis Jalan dan Jembatan Peleaksana	6	1	-1
Teknis Jalan dan Jembatan Peleaksana Lanjutan	7	0	-2
Teknis Jalan dan Jembatan Penyelia	8	0	-2
Pengawas Jalan dan Jembatan	7	2	0
Penyelia Jalan	7	0	-1

Kepala Seksi Jembatan (Kelas 9)			
Jab Fungsional	Kls	B	K +/-
Teknis Jalan dan Jembatan Peleaksana	6	0	-1
Teknis Jalan dan Jembatan Peleaksana Lanjutan	7	0	-1
Teknis Jalan dan Jembatan Penyelia	8	0	-1
Pengawas Jalan dan Jembatan	7	1	0
Pengadministrasi Umum	5	1	0

Kepala Seksi Operasi dan Pemeliharaan Jalan dan (Kelas 9)			
Jab Fungsional	Kls	B	K +/-
Pemeriksa Jalan dan Jembatan	7	1	0
Pengelola Pemeliharaan Jalan	6	1	0
Pengadministrasi Umum	5	1	0

Kepala Seksi Operasi dan Pemeliharaan Jalan dan (Kelas 9)			
Jab Fungsional	Kls	B	K +/-
Pemeriksa Jalan dan Jembatan	7	1	0
Pengelola Pemeliharaan Jalan	6	1	0
Pengadministrasi Umum	5	1	0
Pengelola Pembangunan dan Pemeliharaan Jembatan	6	0	-1

Kepala Seksi Operasi dan Pemeliharaan Jalan dan (Kelas 9)			
Jab Fungsional	Kls	B	K +/-
Pemeriksa Jalan dan Jembatan	7	1	0
Pengelola Pemeliharaan Jalan	6	1	0
Pengadministrasi Umum	5	1	0
Pengelola Pembangunan dan Pemeliharaan Jembatan	6	0	-1

Kepala Bidang Tata Kota dan Jasa Konstruksi (Kelas 11)			
---	--	--	--

Kepala Seksi Perumahan (Kelas 9)			
-------------------------------------	--	--	--

Jab Fungsional	Kls	B	K +/-
Analisis Taman	7	0	-1
Pengadministrasi Umum	5	1	0
Pramu Taman	3	5	0
Pranala Taman	3	21	0

Kepala Seksi Penerangan Jalan Umum (Kelas 9)			
Jab Fungsional	Kls	B	K +/-
Analisis Kebutuhan Penerangan Jalan	7	0	-1
Pemeriksaan Penerangan Jalan	5	6	0
Pengadministrasi Umum	5	3	0
Pengemudi	3	1	0

Kepala Seksi Jasa Konstruksi (Kelas 9)			
Jab Fungsional	Kls	B	K +/-
Penyusunan Rencana Pengadaan	7	0	-1
Pengelola Jasa Konstruksi	6	2	0
Operator Alat Berat	5	7	0

Kepala Seksi Jasa Konstruksi (Kelas 9)			
Jab Fungsional	Kls	B	K +/-
Analisis Pengadaan dan Pengelolaan Survei, Pengukuran Dan Pemetaan	7	0	-1
Pengadministrasi Perumahan	6	0	-1
Surveyor Perumahan	5	1	-1

Kepala Seksi Jasa Konstruksi (Kelas 9)			
Jab Fungsional	Kls	B	K +/-
Analisis Pengadaan dan Pengelolaan Survei, Pengukuran Dan Pemetaan	7	0	-1
Pengadministrasi Perumahan	6	0	-1
Surveyor Perumahan	5	1	-1

KEPALA DINAS PEKERJAAN UMUM, PERUMAHAN DAN KAWASAN PERMUKIMAN

(Kelas 14)

Kepala UPT DPU Teknis (6 Wilayah)

(Kelas 9)

Jab Fungsional	Kls	B	K	+/-
Teknisi Sipil	5	0	12	-12
Pemelihara Jalan	5	0	90	-90
Juru Operasi dan Pemeliharaan SDA	5	0	50	-50
Pengelola Barang Milik Negara	6	0	6	-6

Kepala UPT Rusunawa

(Kelas 9)

Jab Fungsional	Kls	B	K	+/-
Teknisi Sipil	5	0	2	-2
Teknisi Jaringan Instalasi	5	0	1	-1
Teknisi Gedung/Bangunan	5	0	1	-1
Pengelola Keuangan	7	0	1	-1
Pengelola Pemasaran	6	0	2	-2
Pengelola Barang Milik Negara	6	0	1	-1
Pengadministrasi Umum	5	2	2	0
Pengadministrasi Sarana dan Prasarana	5	1	1	0

KEPALA SATUAN POLISI PAMONG PRAJA DAN PEMADAM KEBAKARAN
(Kelas 14)

Sekretaris
(Kelas 11)

Kepala Sub Bagian Umum dan Kepegawaian
(Kelas 9)

Jab Fungsional	Kls	B	K	-/+
Analisis Organisasi dan Tata Laksana	7	0	1	-1
Pengelola Kepegawaian	6	0	1	-1
Pengelola Barang Milik Negara	6	1	1	0
Pengadministrasi Umum	5	0	1	-1
Pramu Bakti	3	1	0	1

Kepala Sub Bagian Perencanaan dan Keuangan
(Kelas 9)

Jab Fungsional	Kls	B	K	-/+
Bendahara	7	1	1	0
Penyusun Program Anggaran dan Laporan	7	0	1	-1
Pengelola Keuangan	6	1	1	0
Pengadministrasi Perencanaan dan Program	5	1	1	0
Pengadministrasi Keuangan	5	2	2	0

Jab Fungsional	Kls	B	K	-/+
Satpol PP Pertama	8	0	0	0

Kepala Bidang Ketertarikan dan Keterlibatan Umum
(Kelas 11)

Kasi Keterlibatan Umum dan Ketertarikan Masyarakat
(Kelas 9)

Jab Fungsional	Kls	B	K	-/+
Analisis Tata Praja	7	0	1	-1
Pranata Tata Praja	5	13	13	0
Satpol PP Pelaksanaan Pemula	5	0	33	-33
Satpol PP Pelaksanaan	6	0	33	-33
Satpol PP Pelaksanaan Lanjutan	7	0	15	-15
Satpol PP Penyelia	8	0	15	-15

Kasi Penegakan Peraturan Daerah dan Peraturan Bupati
(Kelas 9)

Jab Fungsional	Kls	B	K	-/+
Penyidik	7	0	1	-1
Analisis Hasil Penanganan Pelanggaran	7	0	1	-1
Pranata Tata Praja	5	9	9	0
Satpol PP Pelaksanaan Pemula	5	0	22	-22
Satpol PP Pelaksanaan	6	0	10	-10
Satpol PP Pelaksanaan Lanjutan	7	0	10	-10
Satpol PP Penyelia	8	0	10	-10

Kepala Bidang Perlindungan Masyarakat dan Pemadam Kebakaran
(Kelas 11)

Kasi Perlindungan Masyarakat
(Kelas 9)

Jab Fungsional	Kls	B	K	-/+
Pelatih Sallinmas	7	0	1	-1
Pranata Perlindungan Masyarakat	6	0	1	-1
Pranata Tata Praja	5	3	0	3
Pengadministrasi Umum	5	2	2	0
Satpol PP Pelaksanaan Pemula	5	0	5	-5
Satpol PP Pelaksanaan	6	0	5	-5
Satpol PP Pelaksanaan Lanjutan	7	0	5	-5
Satpol PP Penyelia	8	0	5	-5

Kasi Pemadam Kebakaran
(Kelas 9)

Jab Fungsional	Kls	B	K	-/+
Analisis Kebakaran	7	0	1	-1
Pranata Pemadam Kebakaran	6	13	20	-7
Pengemudi Mobil Pemadam Kebakaran	5	0	18	-18
Pengadministrasi Umum	5	0	1	-1

KEPALA DINAS SOSIAL
(Kelas 14)

Sekretaris
(Kelas 12)

Kepala Sub Bagian Keuangan
(Kelas 9)

Kepala Sub Bagian Perencanaan
(Kelas 9)

Kepala Sub Bagian Umum dan Kepegawaian
(Kelas 9)

Jab Fungsional	Kls	B	K	+/-
Bendahara	7	1	1	0
Pengelola Keuangan	6	1	1	0
Pengadministrasi Keuangan	5	0	1	-1

Jab Fungsional	Kls	B	K	+/-
Penyusun Program Anggaran dan Pelaporan	7	0	1	-1
Pengadministrasi perencanaan dan program	5	0	1	-1

Jab Fungsional	Kls	B	K	+/-
Analisis Organisasi dan Tata laksana	7	0	0	0
Pengelola Kepegawaian	6	0	1	-1
Pengelola Barang Milik Negara	6	0	1	-1
Pengadministrasi Umum	5	3	2	1

Kabid Penanganan Fakir Miskin
(Kelas 11)

Kepala Bidang Pemberdayaan Sosial
(Kelas 11)

Kepala Bidang Rehabilitasi Sosial
(Kelas 11)

Kabid Perlindungan dan Jaminan Sosial
(Kelas 11)

Kasi Penanganan Fakir miskin perdesaan
(Kelas 9)

Kasi Pemberdayaan perorangan dan keluarga
(Kelas 9)

Kasi Rehabilitasi Anak dan Lanjut Usia
(Kelas 9)

Kasi Perlindungan Korban Bencana
(Kelas 9)

Jab Fungsional	Kls	B	K	+/-
Analisis Masalah Sosial	7	0	1	-1
Pengelola Bantuan Sosial dan Hibah	6	0	1	1

Jab Fungsional	Kls	B	K	+/-
Analisis Pemberdayaan Masyarakat	7	0	1	-1
Pengelola Bantuan Sosial dan Hibah	6	0	1	-1
Pramu Pemukiman	3	0	1	-1

Jab Fungsional	Kls	B	K	+/-
Pekerja Sosial Pelaksana Pemula	5	0	5	-5
Pekerja Sosial Pelaksana	6	0	5	-5
Pekerja Sosial Pelaksana Lanjutan	7	0	5	-5
Pekerja Sosial Penyelia	8	0	5	-5
Pengelola Sarana Prasarana	6	1	1	0
Analisis Rehabilitasi Masalah Sosial	7	0	1	-1
Pengelola Pelayanan Rehabilitasi Sosial dan Lanjut Usia	6	0	1	-1

Jab Fungsional	Kls	B	K	+/-
Analisis Pelayanan Sosial	7	0	1	-1
Pengelola Bantuan Sosial dan Hibah	6	0	1	-1
Pengadministrasi Umum	5	1	0	1

Kasi Penanganan Fakir Miskin Perkotaan dan Daerah Rentan
(Kelas 9)

Kasi Pemberdayaan Masyarakat dan Kelmembagaan
(Kelas 9)

Kasi Rehabilitasi Penyandang Disabilitas, Tuna Sosial, dan Korban Perdagangan Orang
(Kelas 9)

Kasi Jaminan Sosial Keluarga
(Kelas 9)

Jab Fungsional	Kls	B	K	+/-
Analisis Masalah Sosial	7	0	1	-1
Pengelola Kesejahteraan Sosial	6	0	1	-1
Pengadministrasi Umum	5	1	0	1

Jab Fungsional	Kls	B	K	+/-
Analisis Pemberdayaan Masyarakat dan Kelmembagaan	7	0	1	-1
Pengelola Pemberdayaan Masyarakat dan	6	0	1	-1
Pengadministrasi Umum	5	1	0	1

Jab Fungsional	Kls	B	K	+/-
Pekerja Sosial Pelaksana Pemula	5	0	5	-5
Pekerja Sosial Pelaksana	6	0	5	-5
Pekerja Sosial Pelaksana Lanjutan	7	0	5	-5
Pekerja Sosial Penyelia	8	0	5	-5
Analisis Rehabilitasi Masalah Sosial	7	0	1	-1
Pengelola Rehabilitasi Sosial dan Pelayanan Sosial	6	0	1	-1
Pengadministrasi Rehabilitasi Masalah Sosial	6	1	1	0

Jab Fungsional	Kls	B	K	+/-
Analisis Pelayanan Sosial	7	0	1	-1
Pengelola Perlindungan Sosial	6	0	1	-1

KEPALA DINAS KEBUDAYAAN DAN PARIWISATA
(Kelas 14)

Sekretaris
(Kelas 12)

Kasubag Perencanaan dan Keuangan
(Kelas 9)

Jab Fungsional	Kls	B	K	-/+
Perusun Program Anggaran dan Laporan Bendahara	7	0	1	-1
Pengelola Keuangan	7	0	1	-1
Pengadministrasi Keuangan	6	1	1	0
Pengadministrasi Perencanaan dan Pelaporan	5	1	1	0

Kasubag. Umum dan Kepegawain
(Kelas 9)

Jab Fungsional	Kls	B	K	-/+
Analisis Organisasi dan Tata Laksana	7	1	1	0
Pengelola Kepegawain	6	0	1	-1
Pengelola Barang Milk Negara	6	0	1	-1
Pengadministrasi Umum	5	1	1	0
Pramu Bakti	3	1	0	1
Pengemudi	3	1	0	1

KEPALA BIDANG KEBUDAYAAN
(Kelas 11)

Jab Fungsional	Kls	B	K	-/+
PAMONG BUDAYA AHLI				
Pamong Budaya Pertama	8	3	3	0
Pamong Budaya Muda	9	0	3	-3

Kasi Sejarah dan Pelestarian CB
(Kelas 9)

Jab Fungsional	Kls	B	K	-/+
Analisis Cagar Budaya & Koleksi Museum	7	0	1	-1
Pengadministrasi Umum	5	1	0	1

Kasi Bahasa, Seni dan Budaya
(Kelas 9)

Jab Fungsional	Kls	B	K	-/+
Analisis Kesenian & Budaya Daerah	7	0	1	-1
Pengadministrasi Kesenian dan Budaya Daerah	5	0	1	-1

KEPALA BIDANG PARIWISATA
(Kelas 11)

Kasi Pengembangan Destinasi Wisata
(Kelas 9)

Jab Fungsional	Kls	B	K	-/+
Analisis Obyek Wisata	7	0	1	-1
Pengelola Promosi & Informasi Wisata	6	1	1	0

Kasi Promosi Wisata
(Kelas 9)

Jab Fungsional	Kls	B	K	-/+
Analisis Pariwisata	7	0	1	-1
Pengelola Promosi & Informasi Wisata	6	0	1	1
Pengadministrasi Umum	5	3	0	3

Kasi Pembinaan SDM dan Kelembagaan Kepariwisata
(Kelas 9)

Jab Fungsional	Kls	B	K	-/+
Penyuluh Wisata	7	0	1	-1
Pengelola Promosi & Informasi Wisata	5	1	1	0

KEPALA DINAS PENGENDALIAN PENDUDUK, KELUARGA BERENCANA, PEMBERDAYAAN PEREMPUAN DAN PERLINDUNGAN ANAK
(Kelas 14)

Sekretaris
(Kelas 12)

Kepala Sub Bagian Umum dan Kepegawaian (Kelas 9)			
Jab Fungsional	Kls	B	K
analisis Organisasi dan Tata Laksana	7	0	1
Pengelola Barang Milik negara	6	0	1
pengelola kepegawaian	6	0	1
Pengadministrasi Umum	5	3	3
Pramu Bakti	3	3	1

Kepala Sub Bagian Keuangan (Kelas 9)			
Jab Fungsional	Kls	B	K
Bendahara	7	1	1
pengelola keuangan	5	1	1
Pengadministrasi Keuangan	6	2	2

Kepala Sub Bagian Program (Kelas 9)			
Jab Fungsional	Kls	B	K
Penyusun Perencanaan Program dan Anggaran	7	0	1
Pengadministrasi perencanaan dan program	5	1	1

Kepala Bidang Keluarga Berencana
(Kelas 11)

Kepala Seksi Pelayanan KB (Kelas 9)			
Jab Fungsional	Kls	B	K
Analisis Keluarga Berencana	7	0	1
Administrasi Keluarga Berencana	5	1	1

Kepala Bidang Pengendalian penduduk dan Penyuluhan
(Kelas 11)

Kasi Pengendalian penduduk dan informasi keluarga (Kelas 9)			
Jab Fungsional	Kls	B	K
Penyusun Pencatatan Dan Pelaporan Data Kependudukan Dan keluarga berencana	7	1	1
Pengadministrasi Kependudukan	5	0	1

Kepala Bidang ketahanan keluarga dan keluarga sejahtera
(Kelas 11)

Seksi pemberdayaan keluarga sejahtera (Kelas 9)			
Jab Fungsional	Kls	B	K
Penyusun Bahan Kesejahteraan Keluarga	7	0	1
Pengadministrasi Umum	5	1	0

Kepala Bidang Pemberdayaan Perempuan dan Perlindungan Anak
(Kelas 11)

Kasi Penguatamaan Gender (Kelas 8)			
Jab Fungsional	Kls	B	K
pengelola penguatan penguatamaan gender	6	0	1
Pengadministrasi Umum	5	1	0

Kepala Seksi Kepesertaan KB
(Kelas 9)

Jab Fungsional	Kls	B	K
Penyusun Pembinaan Kesertaan Keluarga Berencana	7	0	1
Administrasi Keluarga Berencana	5	0	1

Kasi advokasi dan Penyuluhan
(Kelas 9)

Jab Fungsional	Kls	B	K
Penyusun Bahan Pembinaan Penyuluh Keluarga Berencana	7	0	1
Pengadministrasi Kependudukan	5	0	1

Seksi Bina Ketahanan Keluarga
(Kelas 9)

Jab Fungsional	Kls	B	K
Penyusun bahan ketahanan keluarga	7	0	1
Pengadministrasi Umum	5	1	0

Kasi Perlindungan Perempuan dan anak
(Kelas 9)

Jab Fungsional	Kls	B	K
Analisis Pemberdayaan Perempuan dan anak	7	0	1
Pengadministrasi Umum	5	1	0

KEPALA DINAS KEPENDUDUKAN DAN PENCATATAN SIPIL
(Kelas 14)

Sekretaris
(Kelas 11)

Kepala Sub Bagian Umum dan Kepegawaian (Kelas 9)					
Jab Fungsional	Kls	B	K	+/-	
Analisis Organisasi dan Tata Laksana	7	0	1	-1	
Pengelola Kepegawaian	6	1	1	0	
Pengelola Barang Milik Negara	6	1	1	0	
Pengadministrasi Umum	5	0	1	-1	
Pengemudi	3	1	0	1	
Pramu Bhakti	3	2	1	0	

Kepala Sub Bagian Perencanaan dan Keuangan (Kelas 9)					
Jab Fungsional	Kls	B	K	+/-	
Penyusun Program Anggaran & Laporan	7	1	1	0	
Pengadministrasi Perencanaan & Program	5	0	1	-1	
Bendahara	7	1	1	0	
Pengelola Keuangan	6	0	1	-1	
Pengadministrasi Keuangan	5	2	2	0	

Kepala Bidang Pengelolaan Informasi Administrasi Kependudukan dan Pemantapan Data (Kelas 11)					
---	--	--	--	--	--

Kepala Seksi Pengelolaan Informasi Administrasi Kependudukan (Kelas 9)					
Jab Fungsional	Kls	B	K	+/-	
Pranata Komputer pelaksana	6	1	1	0	
Pranata Komputer Pelaksana Lanjutan	7	0	1	-1	
Pranata Komputer Penyelia	8	0	1	-1	
Analisis Pelayanan	7	1	1	0	

Kepala Seksi Kerjasama dan Inovasi Pelayanan (Kelas 9)					
Jab Fungsional	Kls	B	K	+/-	
Analisis Pelayanan	7	0	1	-1	
Pranata komputer pelaksana	6	1	1	0	
Pranata Komputer Pelaksana Lanjutan	7	0	1	-1	
Pranata Komputer Penyelia	8	0	1	-1	

Kepala Bidang Pelayanan Pencatatan Sipil (Kelas 11)					
--	--	--	--	--	--

Kepala Seksi Kelahiran dan Kematian (Kelas 9)					
Jab Fungsional	Kls	B	K	+/-	
Analisis Kependudukan dan Pencatatan Sipil	7	0	1	-1	
Pengolah Data Pelayanan	6	1	1	0	
Pranata komputer pelaksana	6	1	1	0	
Pranata Komputer Pelaksana Lanjutan	7	0	1	-1	
Pranata Komputer Penyelia	8	0	1	-1	
Pengadministrasi akta kelahiran dan kematian	5	3	3	0	

Kepala Seksi Perkawinan, Perceraian, Perubahan Status Anak, dan Pewarganegaraan (Kelas 9)					
Jab Fungsional	Kls	B	K	+/-	
Analisis Kependudukan dan Pencatatan Sipil	7	0	1	-1	
Pengolah Data Pelayanan	6	0	1	-1	
Antiparis Pelaksana	6	0	1	-1	
Antiparis Pelaksana Lanjutan	7	0	1	-1	
Antiparis Penyelia	8	0	1	-1	
Pengadministrasi akta perkawinan, perceraian, pengakuan, pengangkatan dan pengesahan anak	5	1	1	0	

Kepala Bidang Pelayanan Pendaftaran Penduduk (Kelas 11)					
--	--	--	--	--	--

Kepala Seksi Identitas Penduduk (Kelas 9)					
Jab Fungsional	Kls	B	K	+/-	
Analisis Kependudukan dan Pencatatan Sipil	7	0	1	-1	

Kepala Seksi Pindah datang dan Pendataan Penduduk (Kelas 9)					
Jab Fungsional	Kls	B	K	+/-	
Analisis Kependudukan & Pencatatan Sipil	7	0	1	-1	
Pranata komputer pelaksana	6	0	1	-1	
Pranata Komputer Pelaksana Lanjutan	7	0	1	-1	
Pranata Komputer Penyelia	8	0	1	-1	
Pengadministrasi Kependudukan	5	2	2	0	

KEPALA DINPERMADES (Kelas 14)

Sekretaris (Kelas 12)

Kepala Sub Bagian Perencanaan dan Keuangan (Kelas 9)
--

Jab Fungsional	Kls	B	K	-/+
Penyusun Program Anggaran & Pelaporan	7	0	1	1
Pengadministrasian Perencanaan & Program	5	1	1	0
Bendahara	7	1	1	0
Pengelola Keuangan	6	1	5	4
Pengadministrasian Keuangan	5	0	1	1

Kepala Sub Bagian Umum dan Kepegawaian (Kelas 9)
--

Jab Fungsional	Kls	B	K	-/+
Analisis Organisasi dan Tata Laksana	7	0	1	-1
Pengelola Kepegawaian	6	1	1	0
Pengelola Barang Milik Negara	6	0	1	-1
Pengadministrasian Umum	5	1	1	0
Pengemudi	3	1	0	1
Pramu Bhakti	3	1	0	1

Kepala Bidang Pembangunan Desa (Kelas 11)

Kasi Pembangunan Desa dan Swadaya Gotongroyong (Kelas 9)
--

Jab Fungsional	Kls	B	K	-/+
Analisis Program Pembangunan	7	0	1	1
Pengelola Data	6	1	0	0

Kasi Peningkatan Sarana dan Prasarana Masyarakat (Kelas 9)
--

Jab Fungsional	Kls	B	K	-/+
Analisis Prasarana Kola dan Pedesaan	7	0	2	2
Pengelola Data	6	2	2	0

Kasi Keuangan Desa (Kelas 9)
--

Jab Fungsional	Kls	B	K	-/+
Analisis Keuangan	7	0	1	1
Pengadministrasian Umum	5	1	0	1

Kepala Bidang Kelembagaan Masyarakat dan Desa (Kelas 11)
--

Kasi Pengembangan Kapasitas Lembaga Desa (Kelas 9)
--

Jab Fungsional	Kls	B	K	-/+
Analisis Pemberdayaan Masyarakat dan Kelembagaan	7	0	1	1
Pengelola Pemberdayaan Masyarakat Dan Kelembagaan	6	1	0	0

Kasi Pengembangan Pranata Sosial & Sumber Daya Manusia (Kelas 9)
--

Jab Fungsional	Kls	B	K	-/+
Penyusun Program Pembinaan Pranata Sosial	7	0	1	1
Pengelola Data	6	1	1	0

Kasi Perkembangan Desa (Kelas 9)
--

Jab Fungsional	Kls	B	K	-/+
Analisis Pemberdayaan Masyarakat	7	0	1	1
Pengelola Data	6	1	0	0

Kepala Bidang Pemberdayaan Masyarakat (Kelas 11)
--

Kasi Pengembangan Usaha Ekonomi Masyarakat (Kelas 9)
--

Jab Fungsional	Kls	B	K	-/+
Analisis Pengembangan Ekonomi Pedesaan	7	0	1	1
Pengelola Data	6	1	0	0

Kasi Pemanfaatan Sumber Daya Alam & Teknologi Tepat Guna (Kelas 9)
--

Jab Fungsional	Kls	B	K	-/+
Penyuluh Usaha Mandiri dan Teknologi Tepat Guna	7	0	2	2
Pengelola Data	6	2	0	0

Kepala Dinas Penanaman Modal dan Pelayanan Terpadu Satu Pintu
Kelas 14

Sekretaris kelas 12

Kepala Sub Bagian Perencanaan dan Keuangan (Kelas 9)				
Jabatan Fungsional	Kls	B	K	+/-
Penyusun Program Anggaran dan Laporan	7	0	1	-1
Bendahara	7	1	1	0
Pengelola Keuangan	6	1	1	0
Pengadministrasi Keuangan	5	0	1	-1
Pengadministrasi Perencanaan dan Program	5	0	1	-1

Kepala Sub Bagian Umum dan Kepegawaian (Kelas 9)				
Jabatan Fungsional	Kls	B	K	+/-
Analisis Organisasi dan Tata Laksana	7	0	1	-1
Pengelola Kepegawaian	6	0	1	-1
Pengelola Barang Milik Negara	6	0	1	-1
Pengadministrasi Umum	5	1	1	0

Kabid Perizinan (Kelas 11)				
-------------------------------	--	--	--	--

Kasi Pelayanan dan Verifikasi (Kelas 9)				
Jabatan Fungsional	Kls	B	K	+/-
Analisis Perizinan	7	0	2	-2
Pengelola Perizinan	6	1	1	0
Pengadministrasi Perizinan	5	0	2	-2

Kasi Penetapan dan Penerbitan (Kelas 9)				
--	--	--	--	--

Jabatan Fungsional	Kls	B	K	+/-
Analisis Perizinan	7	1	1	0
Pengadministrasi Perizinan	5	1	2	-1

Kabid Pengembangan dan Promosi Investasi (Kelas 11)				
--	--	--	--	--

Kasi Pengembangan Penanaman Modal (Kelas 9)				
Jabatan Fungsional	Kls	B	K	+/-
Analisis Pengembangan Potensi Daerah	7	0	1	-1

Kasi Fasilitas dan Promosi (Kelas 9)				
---	--	--	--	--

Jabatan Fungsional	Kls	B	K	+/-
Fasilitator Promosi	7	0	1	-1
Pengadministrasi Umum	5	2	1	1
Pranata Komputer Pelaksana Lanjutan	7	1	1	0
Pranata Komputer Pelaksana	6	0	1	-1
Pranata Komputer Pelaksana Pemula	5	0	1	-1

Kabid Pengkajian Potensi dan Pengembangan Kinerja (Kelas 11)				
---	--	--	--	--

Kasi Pengkajian Potensi (Kelas 9)				
Jabatan Fungsional	Kls	B	K	+/-
Analisis Penanaman Modal	7	0	2	-1
Pengadministrasi Umum	5	2	0	2

Kasi Pengembangan Kinerja (Kelas 9)				
--	--	--	--	--

Jabatan Fungsional	Kls	B	K	+/-
Analisis pengembangan Kinerja	7	0	2	-2
Pengadministrasi Umum	5	1	0	1

Kabid Pengawasan, Pengendalian dan Pengabdian (Kelas 11)				
---	--	--	--	--

Kasi Pengawasan dan Pengendalian (Kelas 9)				
Jabatan Fungsional	Kls	B	*K	+/-
Pengawas Penanaman Modal	7	0	1	-1
Pengadministrasi Umum	5	1	1	0

Kasi Pengabdian dan Advokasi (Kelas 9)				
---	--	--	--	--

Jabatan Fungsional	Kls	B	K	+/-
Analisis Pengabdian Masyarakat	7	0	2	-2
Pengadministrasi Umum	5	2	0	2

KEPALA DINAS PERINDUSTRIAN, PERDAGANGAN, KOPERASI, USAHA KECIL DAN MENENGAH

(Kelas 14)

Sekretaris
(Kelas 11)

Kepala Sub Bagian Perencanaan
(Kelas 9)

Jab Fungsional	Kls	B	K	+	-
Penyusun Program Anggaran dan Perencanaan dan Program	7	0	1	-1	
	5	0	1	-1	

Kepala Sub Bagian Keuangan
(Kelas 9)

Jab Fungsional	Kls	B	K	+	-
Bendahara	7	1	1	0	
Pengelola Keuangan	6	2	6	-4	
Pengadministrasi Keuangan	5	0	0	0	

Kepala Sub Bagian Umum dan Kepegawaian
(Kelas 9)

Jab Fungsional	Kls	B	K	+	-
Analisis Organisasi dan Tata Laksana	7	1	1	1	
Pengelola Kepegawaian	6	0	1	(1)	
Pengadministrasi Kepegawaian	5	0	1	(1)	
Pengelola Barang Milik Negara	6	0	1	(1)	
Pengadministrasi Umum	5	2	2	2	

KEPALA BIDANG KOPERASI, USAHA KECIL DAN MENENGAH
(Kelas 11)

Kepala Seksi Koperasi
(Kelas 9)

Jab Fungsional	Kls	B	K	+	-
Analisis Koperasi	7	0	3	-3	
Pengelola Kebijakan Kelembagaan Koperasi	6	0	1	-1	

KEPALA BIDANG PENGELOLAAN PASAR
(Kelas 11)

Kepala Seksi Penataan Keteniban dan Pemberdayaan Pasar
(Kelas 9)

Jab Fungsional	Kls	B	K	+	-
Analisis Pengembangan Pasar	7	0	1	-1	
Pengelola Pasar	6	1	1	1	
Pengemudi	3	3	3	0	

KEPALA BIDANG PERDAGANGAN
(Kelas 11)

Kepala Seksi Pengembangan Usaha Perdagangan
(Kelas 9)

Jab Fungsional	Kls	B	K	+	-
Penyuluh Perindag Pelaksana	6	1	1	0	
Penyuluh Perindag Pelaksana Lanjutan	7	0	1	-1	
Analisis Perdagangan	7	0	1	-1	
Pengelola Pameran dan Peragaan	6	0	1	-1	

BIDANG PERINDUSTRIAN
(Kelas 11)

Kepala Seksi Agro Industri
(Kelas 9)

Jab Fungsional	Kls	B	K	+	-
Penyuluh Perindag Pelaksana	6	1	1	0	
Penyuluh Perindag Pelaksana Lanjutan	7	0	1	-1	
Analisis Pengembangan Usaha Agro Industri	7	0	2	-2	
Pengelola Sarana Perindustrian	6	0	1	-1	

Kepala Seksi Penataan dan Pemberdayaan Pedagang Kaki Lima
(Kelas 9)

Jab Fungsional	Kls	B	K	+	-
Analisis Perdagangan	7	0	2	-2	
Pengelola Perindustrian, Perdagangan dan Badan Usaha Daerah	6	0	1	-1	
Pengadministrasi Umum	5	1	0	0	

Kepala Seksi Pemberdayaan dan Pengembangan Usaha Mikro
(Kelas 9)

Jab Fungsional	Kls	B	K	+	-
Analisis Bimbingan Usaha	7	0	2	-2	
Pengadministrasi Umum	5	1	0	0	

Kepala Seksi Perijinan dan Pendapatan Pasar
(Kelas 9)

Jab Fungsional	Kls	B	K	+	-
Analisis Pendapatan daerah	7	0	1	-1	
Pengelola Pendapatan	6	1	0	1	

Jab Fungsional	Kls	B	K	+	-
Penyuluh Perindag Pertama	8				

UPTD

KEPALA DINAS PERINDUSTRIAN,
(Kelas 14)

KEPALA UPTD METROLOGI
Kelas 9

Jabatan Fungsional	KLS	B	K	+/-
Penerima Pelaksana	5	0	2	-2
Penerima Pelaksana Lanjutan	6	0	2	-2
Penerima Penyelia	7	0	2	-2
Penerima Pertama	8	0	2	-2
Penerima Muda	8	0	2	-2
Penerima Madya	9	0	2	-2
Pengadministrasi Umum	5	1	2	-1

KEPALA UPTD PENGELOLAAN PASAR
Kelas 9

Jabatan Fungsional	KLS	B	K	+/-
Kepala Sub Bagian Tata Usaha Pengelolan Pasar	8	4	4	0
Pengelola Keuangan	6	6	6	0
Pengadministrasi Umum	5	6	4	2
Tekhnisi Jaringan Instalasi	5	0	4	-4
Juru Pungut Retribusi	4	29	34	-5
Pramu Kebersihan	3	35	94	-59

KEPALA DINAS TENAGA KERJA
(Kelas 14)

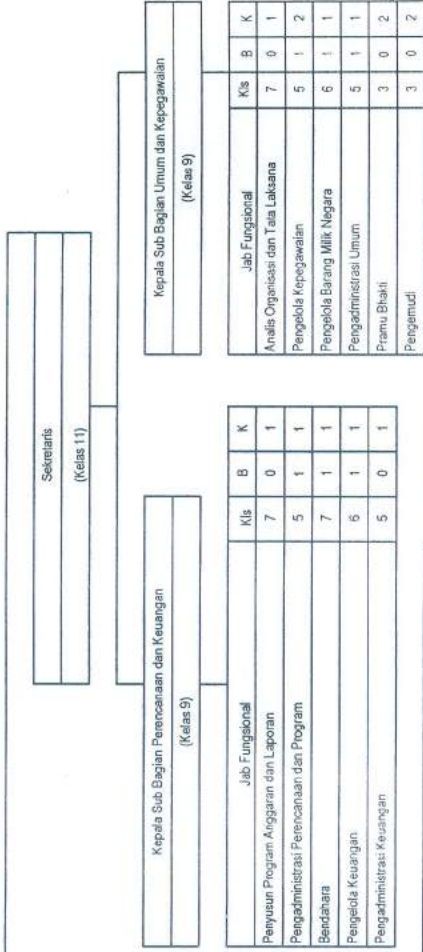

Jab Fungsional	Kls	B	K
Pengantar Kerja Pertama	8		
Pengantar Kerja Muda	9		
Mediator Hubungan Industrial Pertama	8		
Mediator Hubungan Industrial Muda	8		
Mediator Hubungan Industrial Madya	9		
Penggerak Swadaya Masyarakat Pertama	8		
Penggerak Swadaya Masyarakat Muda	9		
Instruktur Pertama	8		
Instruktur Muda	9		
Instruktur Madya	10		

Kepala Bidang Peningkatan Pelatihan dan Produktivitas Tenaga Kerja (Kelas 11)			
Kasi Pelatihan dan Produktivitas Tenaga Kerja (Kelas 9)			
Jab Fungsional	Kls	B	K
Analis Tenaga Kerja	7	0	1
Pengadministrasi Pelatihan	5	1	1

Kasi Peningkatan Tenaga Kerja (Kelas 9)			
Jab Fungsional	Kls	B	K
Pengantar Kerja Pelaksana Lanjutan	7	0	1
Pengantar Kerja Penyelia	8	0	1
Pranata Komputer Pelaksana	6	0	1
Analis Peningkatan Tenaga Kerja	7	0	1
Pengelola Kelengkapan	6	0	2

Kasi Perluasan Kesempatan Kerja (Transmigrasi) (Kelas 9)			
Jab Fungsional	Kls	B	K
Penggerak Swadaya Masyarakat Pelaksana Lanjutan	7	0	1
Penggerak Swadaya Masyarakat Penyelia	8	0	1
Analis Peningkatan Tenaga Kerja (informal)	7	0	1

Kepala Bidang Hubungan Industrial dan Syarat-Syarat Kerja (Kelas 11)			
Kasi Hubungan Industrial (Kelas 9)			
Jab Fungsional	Kls	B	K
Analis Kerjasama Industri	7	0	1

Kasi Syarat-Syarat Kerja (Kelas 9)			
Jab Fungsional	Kls	B	K
Analis Tenaga Kerja	7	0	2

Kepala UPT BLK (Kelas 9)			
Kasubag Tata Usaha UPT BLK			
Jab Fungsional	Kls	B	K
Instruktur pelaksana	6		
Instruktur Pelaksana Lanjutan	7		
Instruktur Penyelia	8		
Pengelola sarana dan prasarana kantor	6		
Pengadministrasi umum	5		
Pengelola Keuangan	6		

KEPALA DIMAS KOMINFO
(Kelas 14)

Sekretaris
(Kelas 12)

Kepala Sub Bagian Umum dan Kepegawaian (Kelas 9)				
Jab Fungsional	Kls	B	K	+/-
Bendahara	7	1	1	0
Penyusun Perencanaan Program dan Laporan	7	0	1	-1
Pengadministrasi Perencanaan Program	5	1	1	0
Pengelola Keuangan	6	0	1	-1

Kepala Sub Bagian Perencanaan dan Keuangan (Kelas 9)				
Jab Fungsional	Kls	B	K	+/-
Bendahara	7	1	1	0
Penyusun Perencanaan Program dan Laporan	7	0	1	-1
Pengadministrasi Perencanaan Program	5	1	1	0
Pengelola Keuangan	6	0	1	-1

Kepala Sub Bagian Umum dan Kepegawaian (Kelas 9)				
Jab Fungsional	Kls	B	K	+/-
Analisis Organisasi dan Tataaksana	7	0	1	-1
Pengelola Kepegawaian	6	0	1	-1
Pengadministrasi umum	5	0	1	-1
Pengelola Barang Milik Negara	6	0	1	-1
Pramu Bakti	3	2	0	2

Kepala Bidang Statistik dan Persandian
(Kelas 11)

Kasi Statistik (Kelas 9)				
Jab Fungsional	Kls	B	K	+/-
Analisis Statistik	7	0	1	-1
pranata komputer Pelaksana	6	1	2	-1
pranata komputer Pelaksana Lanjutan	7	0	2	-2
pranata komputer Penyelia	8	0	2	-2

Kasi Persandian dan Pengamanan Informasi
(Kelas 9)

Jab Fungsional				
Analisis Sistem Informasi Dan Jaringan	7	0	1	-1
Operator Sandi Dan Telekomunikasi	6	3	3	0
pranata komputer Pelaksana	6	0	2	-2
pranata komputer Pelaksana Lanjutan	7	0	2	-2
pranata komputer Penyelia	8	0	2	-2
Sandiman Pelaksana	6	0	2	-2
Sandiman Pelaksana Lanjutan	7	0	1	-1
Sandiman Penyelia	8	0	1	-1
Operator Transmisi Sandi Pelaksana	6	0	1	-1
Operator Transmisi Sandi Pelaksana Lanjutan	7	0	1	-1
Operator Transmisi Sandi Penyelia	8	0	1	-1

Kepala Bidang Matematika
(Kelas 11)

Kasi Infrastruktur Jaringan Teknologi Informasi (Kelas 9)				
Jab Fungsional	Kls	B	K	+/-
Analisis Sistem Informasi Dan Jaringan	7	0	2	-2
Pengadministrasi umum	5	1	0	1
pranata komputer Pelaksana	6	1	2	-1
pranata komputer Pelaksana Lanjutan	7	0	2	-2
pranata komputer Penyelia	8	0	2	-2

Kasi Pengembangan Sistem Informasi
(Kelas 9)

Jab Fungsional				
Analisis Sistem Informasi Dan Jaringan	7	1	2	-1
pranata komputer Pelaksana	6	0	1	-1
pranata komputer Pelaksana Lanjutan	7	0	2	-2
pranata komputer Penyelia	8	0	2	-2

Kepala Bidang Komunikasi
(Kelas 11)

Kasi Layanan Komunikasi dan Informasi Publik (Kelas 9)				
Jab Fungsional	Kls	B	K	+/-
Analisis Data dan Informasi	7	0	1	-1
pranata komputer Pelaksana	6	1	2	-1
pranata komputer Pelaksana Lanjutan	7	0	2	-2
pranata komputer Penyelia	8	0	2	-2

Kasi Pemberdayaan Komunikasi dan Informasi Publik
(Kelas 9)

Jab Fungsional				
Analisis Data dan Informasi	7	1	2	0
pranata komputer Pelaksana	6	1	2	-1
pranata komputer Pelaksana Lanjutan	7	0	2	-2
pranata komputer Penyelia	8	0	2	-2

Jab Fungsional

Kls	B	K	+/-
8	0	12	-12
9	0	12	-12
8	0	1	-1
9	0	1	-1

KEPALA DINAS PERHUBUNGAN
(Kelas 14)

Sekretaris
(Kelas 12)

Kepala Sub Bagian Perencanaan dan Keuangan (Kelas 9)			
Jab Pelaksana	Kls	B	K
Bendahara	7	1	0
Penyusun Program Anggaran, dan Pelaporan	7	1	0
Pengelola Program dan Kegiatan	6	0	1
Pengelola Keuangan	6	1	2
Pengadministrasi Umum	5	1	2

Kepala Sub Bagian Umum dan Kepegawaian (Kelas 9)			
Jab Pelaksana	Kls	B	K
Analisis Organisasi dan Tata Laksana	7	1	0
Pengelola Kepegawaian	6	1	0
Pengadministrasi umum	5	1	0
Pengelola Barang Milik Negara	6	0	1
Petugas Keamanan	3	3	0
Pengadministrasi Persurutan	5	1	0

Kepala Bidang Lalu Lintas dan Perparkiran
(Kelas 11)

Kasi Lalu Lintas (Kelas 9)			
Jab Pelaksana	Kls	B	K
Analisis Lalu-Lintas	7	1	0
Pengadministrasi Umum	5	1	0

Kasi Perparkiran (Kelas 9)			
Jab Pelaksana	Kls	B	K
Analisis Pondsapan Daerah	7	0	1
Pengelola Perparkiran	6	0	1
Pengalih Retribusi	3	2	5

Kepala Bidang Teknik, Sarana dan Prasarana
(Kelas 11)

Kasi Perbengkelan (Kelas 9)			
Jab Pelaksana	Kls	B	K
Pengawas Sarana Bengkel	7	0	1

Kasi Pengujian Kendaraan (Kelas 9)			
Jab Pelaksana	Kls	B	K
Pengelola perbengkelan dan pengujian kendaraan bermotor	6	0	1
Pengadministrasi Pengujian Kendaraan Bermotor	5	3	4
Penguji Kendaraan Bermotor Penyelia	8	0	2
Penguji Kendaraan Bermotor Pelaksana Lanjutan	7	1	2
Penguji Kendaraan Bermotor Pelaksana	6	3	7

Kepala Bidang Angkutan dan Terminal
(Kelas 11)

Kasi Angkutan (Kelas 9)			
Jab Pelaksana	Kls	B	K
Analisis Angkutan Darat	7	0	1

Kasi Terminal (Kelas 9)			
Jab Pelaksana	Kls	B	K
Pengawas Terminal	7	1	0
Operator terminal	5	1	2
Juru pengut retribusi	3	12	0

KEPALA DINAS LINGKUNGAN HIDUP
(Kelas 14)

Sekretaris
(Kelas 11)

Kepala Sub Bagian Umum dan Kepegawaian (Kelas 9)			
Jab Fungsional	Kls	B	K
Analisis Organisasi dan Tata Laksana	7	1	0
Pengelola Barang Milik Negara	6	0	-1
Pengelola Kepegawaian	6	0	-1
Pengadministrasi Kepegawaian	5	1	0
Pengadministrasi Persuratan	5	1	0
Pramu Bakti	5	1	0
Pengadministrasi Umum	5	2	0
Pengemudi	5	1	0

Kepala Sub Bagian Keuangan (Kelas 9)			
Jab Fungsional	Kls	B	K
Bendahara	7	1	0
Pengelola Keuangan	6	0	-1
Pengadministrasi Keuangan	5	1	0

Kepala Sub Bagian Perencanaan (Kelas 9)			
Jab Fungsional	Kls	B	K
Penyusun Program Anggaran dan Pelaporan	7	0	-1
Pengadministrasi Perencanaan dan Program	5	1	0

Kepala Bidang Kebersihan dan Pengelolaan Persampahan
(Kelas 11)

Kepala Seksi Kebersihan (Kelas 9)			
Jab Fungsional	Kls	B	K
Pengawas Lapangan Petugas Kebersihan Jalan, Saluran dan Selokan	7	1	0
Pengadministrasi Umum	5	1	0
Pengadministrasi Karcis	5	5	0
Teknisi Mesin	5	0	-5
Pengemudi	3	17	0
Pramu Kebersihan	3	35	0

Kepala Bidang Penataan dan Kapasitas Lingkungan Hidup
(Kelas 11)

Kepala Seksi Pemberdayaan Lingkungan Hidup (Kelas 9)			
Jab Fungsional	Kls	B	K
Analisis Lingkungan Hidup	7	0	-1
Pengadministrasi Umum	5	2	+1

Kepala Bidang Pengendalian Pencemaran dan Kerusakan Lingkungan Hidup
(Kelas 11)

Kepala Seksi Pengendalian Mutu Lingkungan Hidup (Kelas 9)			
Jab Fungsional	Kls	B	K
Analisis Lingkungan Hidup	7	1	0
Analisis Laboratorium	7	0	-2

Kepala Bidang Tata Lingkungan
(Kelas 11)

Kepala Seksi Peningkatan Lingkungan Hidup (Kelas 9)			
Jab Fungsional	Kls	B	K
Analisis Lingkungan Hidup	7	0	-1

Kepala Seksi Pengelolaan Persampahan
(Kelas 9)

Jab Fungsional	Kls	B	K
Pengawas Lapangan Angkutan Sampah	7	0	-1
Teknisi Mesin	5	1	0
Operator Alat Berat	5	2	1
Pengemudi	3	10	0
Pramu Kebersihan	3	27	0

Kepala Seksi Kelembagaan Lingkungan Hidup
(Kelas 9)

Jab Fungsional	Kls	B	K
Analisis Lingkungan Hidup	7	0	-1
Pengadministrasi Umum	5	1	0

Kepala Seksi Penanggulangan dan Pemulihan Lingkungan Hidup
(Kelas 9)

Jab Fungsional	Kls	B	K
Analisis Lingkungan Hidup	7	1	0
Pengadministrasi Umum	5	1	0

Kepala Seksi Kajian Lingkungan Hidup
(Kelas 9)

Jab Fungsional	Kls	B	K
Analisis Lingkungan Hidup	7	0	-1
Pengadministrasi Umum	5	2	+1

KEPALA DINAS PERIKANAN DAN PETERNAKAN
(Kelas 14)

Sekretaris
(Kelas 12)

Kepala Sub Bagian Perencanaan dan Keuangan
(Kelas 9)

Kepala Sub Bagian Umum dan Kepegawaian
(Kelas 9)

Jab Fungsional	Kls	B	K	+	-
Penyusun Program Anggaran dan Laporan	7	1	1	0	-1
Pengadministrasi Perencanaan dan Program	5	1	1	0	-1
Bendahara	7	1	1	0	0
Pengelola Keuangan	6	1	1	0	0
Pengadministrasi Keuangan	5	0	1	-1	-1
Pengadministrasi Umum	5	1	0	1	0

Jab Fungsional	Kls	B	K	+	-
Analisa Organisasi dan Tata Laksana	7	0	1	-1	-1
Pengelola Kepegawaian	6	0	1	-1	-1
Pengadministrasi Kepegawaian	5	1	1	0	0
Pengelola Barang Milik Negara	6	0	1	-1	-1

Kepala Bidang Perikanan
(Kelas 11)

Kepala Bidang Kesehatan Hewan
(Kelas 11)

Kepala Bidang Peternakan
(Kelas 11)

Jab Fungsional	Kls	B	K	+	-
Pengawas Mutu Pakan Muda	9	0	2	-2	-2
Pengawas Mutu Pakan Pertama	8	0	2	-2	-2
Pengawas Mutu Pakan Pertama	8	0	2	-2	-2
Pengawas Mutu Pakan Pertama	8	1	2	-1	-1
Pengawas Mutu Pakan Pertama	9	0	2	-2	-2
Pengawas Mutu Pakan Pertama	11	0	2	-2	-2
Pengawas Mutu Pakan Pertama	8	1	4	-3	-3
Pengawas Mutu Pakan Pertama	9	0	4	-4	-4
Pengawas Mutu Pakan Pertama	11	1	4	-3	-3

Kepala Seksi Produk Perikanan
(Kelas 9)

Jab Fungsional	Kls	B	K	+	-
Pengawas Perikanan Pelelaksanaan	6	1	2	-1	-1
Pengawas Perikanan Pelelaksanaan Lanjutan	7	0	2	-2	-2
Pengawas Perikanan Penyelia	8	0	2	-2	-2
Pengelola Statistik Perikanan	6	2	2	0	0
Pengadministrasi Umum	5	1	0	1	0

Kepala Seksi Pengobatan dan Pemberantasan Penyakit Hewan (P3H)
(Kelas 9)

Jab Fungsional	Kls	B	K	+	-
Paramedik Veteriner Pelelaksanaan Pemula	5	0	1	-1	-1
Paramedik Veteriner Pelelaksanaan	6	1	1	0	0
Paramedik Veteriner Pelelaksanaan Lanjutan	7	1	2	-1	-1
Paramedik Veteriner Pelelaksanaan Penyelia	8	0	1	-1	-1
Pengelola Kesehatan Ternak Besar, Kecil, dan Unggas	6	1	1	0	0

Kepala Seksi Produk Perikanan
(Kelas 9)

Jab Fungsional	Kls	B	K	+	-
Pengawas Mutu Pakan Penyelia	8	0	1	-1	-1
Pengawas Mutu Pakan Pelelaksanaan Lanjutan	7	0	1	-1	-1
Pengawas Mutu Pakan Pelelaksanaan	6	0	1	-1	-1
Pengawas Bblit Ternak Pertama	8	0	1	-1	-1
Pengawas Bblit Ternak Pelelaksanaan	6	0	1	-1	-1
Pengelola Peternakan	6	1	1	0	0
Pengadministrasi Umum	5	1	0	1	0

Kepala Seksi Usaha dan Pengembangan Perikanan
(Kelas 9)

Kepala Seksi Pengamatan Penyakit Hewan dan Kesehatan Masyarakat Veteriner
(Kelas 9)

Kepala Seksi Usaha dan Pengembangan Peternakan
(Kelas 9)

Kepala Seksi Usaha dan Pengembangan Perikanan
(Kelas 9)

Jab Fungsional	Kls	B	K	+	-
Penyuluh Perikanan Pelelaksanaan Pemula	5	0	2	-2	-2
Penyuluh Perikanan Pelelaksanaan	6	2	2	0	0
Penyuluh Perikanan Pelelaksanaan Lanjutan	7	4	4	0	0
Penyuluh Perikanan Penyelia	8	0	4	-4	-4
Pengelola Pengembangan Budidaya dan Pemasaran Perikanan	6	1	1	0	0

Kepala Seksi Pengamatan Penyakit Hewan dan Kesehatan Masyarakat Veteriner
(Kelas 9)

Jab Fungsional	Kls	B	K	+	-
Paramedik Veteriner Pelelaksanaan Pemula	5	0	1	-1	-1
Paramedik Veteriner Pelelaksanaan	6	1	1	0	0
Paramedik Veteriner Pelelaksanaan Lanjutan	7	1	2	-1	-1
Paramedik Veteriner Pelelaksanaan Penyelia	8	1	1	0	0
Pengelola Kesehatan dan Keselamatan	6	1	1	0	0

Kepala Seksi Usaha dan Pengembangan Peternakan
(Kelas 9)

Jab Fungsional	Kls	B	K	+	-
Analisa Kejasama dan Permodalan	7	0	1	-1	-1
Pengelola Budidaya Pengembangan Ternak dan Hewan Lainnya	6	1	2	-1	-1

KEPALA DINAS KEARSIPAN DAN PERPUSTAKAAN
(Kelas 14)

SEKRETARIAT
kelas 11

SUBBAG PERENCANAAN DAN KEUANGAN
kelas 9

SUBBAG UMUM DAN KEPEGAWAIAN
kelas 9

Jab Fungsional	Kls	B	K	+/-
Arsiparis Pertama	8	1	2	-1
Pustakawan Pertama	8	1	4	-3

Jab Fungsional	Kls	B	K	+/-
Penyusun program anggaran dan pelaporan	7	1	1	0
Bendahara	7	1	1	0
Pengelola Keuangan	6	0	1	-1
Pengadministrasi Program, dan Laporan	5	0	1	-1
Pengadministrasi Keuangan	5	0	3	-3

Jab Fungsional	Kls	B	K	+/-
Analisis Organisasi dan Tata Laksana	7	0	1	-1
Pengelola Kepegawaian	6	0	1	-1
Pengelola Barang milik Negara	6	0	1	-1
Pengadministrasi Kepegawaian	5	1	0	1
Pengadministrasi Umum	5	2	1	1
Pengemudi	3	0	2	-2

KEPALA BIDANG KEARSIPAN
(Kelas 11)

KEPALA BIDANG PERPUSTAKAAN
(Kelas 11)

Kasi Pengelolaan dan Layanan Kearsipan
(kelas 9)

Kasi Pengelolaan dan Layanan Perpustakaan
(kelas 9)

Jab Fungsional	Kls	B	K	+/-
Arsiparis Penyelia	8	0	2	-2
Arsiparis Pelaksana Lanjutan	7	0	1	-1
Arsiparis Pelaksana	6	0	1	-1
Pengadministrasi Umum	5	1	1	-1

Jab Fungsional	Kls	B	K	+/-
Pustakawan Penyelia	8	3	2	1
Pustakawan Pelaksana Lanjutan	7	0	6	-6
Pustakawan Pelaksana	6	1	5	-4
Pengelola Perpustakaan	6	0	2	-2
Pengadministrasi Perpustakaan	5	8	3	5

Kasi Pembinaan dan Pengembangan Kearsipan
(kelas 9)

Kasi Pembinaan dan Pengembangan Perpustakaan
(kelas 9)

Jab Fungsional	Kls	B	K	+/-
Arsiparis Penyelia	8	1	2	-1
Arsiparis Pelaksana Lanjutan	7	0	1	-1
Arsiparis Pelaksana	6	1	1	0
Pengadministrasi Umum	5	0	1	-1

Jab Fungsional	Kls	B	K	+/-
Pustakawan Penyelia	8	0	2	-2
Pustakawan Pelaksana Lanjutan	7	0	2	-2
Pengadministrasi umum	5	0	2	-2
Pengelola Perpustakaan	6	0	1	-1

KEPALA BAHAN PERENCANAAN, PENELITIAN DAN PENGEMBANGAN DAERAH
(Kelas 14)

Fungsional Pertama	Kls	B	K	K	-/+
	8	0	7		-7
	9	0	5		-5
	11	2	4		-2
	3	0	2		-2
	3	0	2		-2
	11	0	2		-2

Kepala Bidang Perencanaan, Evaluasi dan Informasi Pembangunan Daerah (Kelas 11)					
Kepala Sub Bidang Perencanaan Program dan Informasi Pembangunan (Kelas 9)					
Jab Fungsional	Kls	B	K	K	-/+
Analisis Perencanaan	7	2	2	0	0

Kepala Bidang Perencanaan Ekonomi, Sumberdaya Alam dan Infrastruktur (Kelas 11)					
Kepala Sub Bidang Ekonomi (Kelas 9)					
Jab Fungsional	Kls	B	K	K	-/+
Analisis Perencanaan	7	0	2	0	-2
Pengadministrasian Umum	5	1	0	0	1

Kepala Bidang Perencanaan Pembangunan Manusia dan Peningkatan (Kelas 11)					
Kepala Sub Bidang Kesejahteraan Rakyat (Kelas 9)					
Jab Fungsional	Kls	B	K	K	-/+
Analisis Perencanaan	7	1	1	0	0
Pengadministrasian Umum	5	1	0	0	0

Kepala Bidang Penelitian dan Pengembangan (Kelas 11)					
Kasubid Penelitian dan Pengembangan Dasar (Kelas 9)					
Jab Fungsional	Kls	B	K	K	-/+
Analisis Penelitian dan Pengembangan	7	0	1	-1	-1
Pengadministrasian Umum	5	1	0	1	1

Kepala Sub Bidang Umum dan Kepegawaian (Kelas 9)					
Jab Fungsional	Kls	B	K	K	-/+
Analisis Organisasi dan Tatakelola	7	0	1	-1	-1
Pengelola Barang Milik Negara	6	0	1	-1	-1
Pengelola Kepegawaian	6	1	1	0	0
Pengadministrasian Umum	5	1	1	0	0
Panru Bakti	3	2	0	2	2

Kepala Sub Bidang Data, Pelaporan, Monitoring dan Pengendalian Evaluasi Pembangunan (Kelas 9)					
Jab Fungsional	Kls	B	K	K	-/+
Analisis Perencanaan, Evaluasi dan Pelaporan	7	1	2	-1	-1
Manajemen Komputer Pelaksana	6	1	1	0	0
Manajemen Komputer Pelaksana Lanjutan	7	0	1	-1	-1

Kepala Sub Bidang Sumber Daya Alam (Kelas 9)					
Jab Fungsional	Kls	B	K	K	-/+
Analisis Perencanaan	7	1	2	0	0
Pengadministrasian Umum	5	1	0	1	1

Kepala Sub Bidang Sumber Daya Manusia (Kelas 9)					
Jab Fungsional	Kls	B	K	K	-/+
Analisis Perencanaan	7	0	2	-2	-2
Pengadministrasian Umum	5	2	0	2	2

Kepala Sub Bidang Penelitian dan Pengembangan Terapan (Kelas 9)					
Jab Fungsional	Kls	B	K	K	-/+
Analisis Penelitian dan Pengembangan	7	1	1	0	0
Peneliti Pertama	8	1	1	0	0

Kepala Sub Bidang Perencanaan (Kelas 9)					
Jab Fungsional	Kls	B	K	K	-/+
Penyusunan Program anggaran dan Pelaporan	7	1	1	0	0
Pengadministrasian Program Anggaran dan Pelaporan	5	0	1	-1	-1

Kepala Sub Bidang Keuangan (Kelas 9)					
Jab Fungsional	Kls	B	K	K	-/+
Bendahara	7	1	1	0	0
Pengelola Keuangan	6	1	2	-1	-1

Sekretaris (Kelas 11)					
--------------------------	--	--	--	--	--

Kelas UPTB (Unit Pelaksana Teknis Bidang) (Kelas 9)					
Jab Fungsional	Kls	B	K	K	-/+
Analisis Laboratorium Tumbuhan Dan Sarana	7	0	2	-2	-2
Penguji Laboratorium Tanah, Aspal Dan Beton	7	0	2	-2	-2
Pengelola Laboratorium	6	0	2	-2	-2
Pranata Laboratorium Perencanaan	6	0	2	-2	-2
Teknisi Laboratorium	5	0	2	-2	-2
Pengadministrasian Umum	5	0	2	-2	-2

KEPALA BPPKAD (BADAN PENDAPATAN PENGELOMBAAN KEUANGAN DAN ASET DAERAH)
(Kelas 14)

SEKRETARIS
(Kelas 12)

Kepala Sub Bagian Umum & Kepegawaian
(Kelas 9)

JABATAN	KLS	B	K
Analisis Organisasi dan Tata Laksana	7	0	1
Pengelola Kepegawaian	6	0	1
Pengelola Barang Milik Negara	6	0	1
Pengadministrasian Umum	5	1	1
Pengemudi	3	1	0

Kepala Sub Bagian Keuangan
(Kelas 9)

JABATAN	KLS	B	K
Bendahara	7	1	1
Pengelola Keuangan	6	1	1
Pengadministrasian Keuangan	5	2	2

Kepala Sub Bagian Perencanaan
(Kelas 9)

JABATAN	KL	B	K
Penyusunan Anggaran dan Laporan	7	0	1
Pengadministrasian Perencanaan dan Program	5	0	1

JABATAN	KLS	B	K
Pramata Komputer Pertama	8	0	1
Pramata Komputer Muda	9	0	1

Kepala Bidang Perencanaan Pendapatan dan Pelayaran
(Kelas 11)

JABATAN	KLS	B	K
Analisis Bimbingan Pendapatan, Penilaian, dan Pengawasan	7	1	1
Pengelola Pendaftaran dan Perbaikan Pajak/Rembus	6	1	1

Kepala Bidang Pengelolaan Data dan Penetapan Pendapatan
(Kelas 11)

JABATAN	KLS	B	K
Pranata Komputer Pelaksanaan	6	1	1
Pranata Komputer Pelaksanaan Lanjutan	7	0	2
Pranata Komputer Penyelia	8	0	2
Analisis Pendapatan Daerah	7	0	1
Pengelola Data dan Dokumen Pengalokasian	6	0	1

Kepala Bidang Penghasilan dan Pengendalian
(Kelas 11)

JABATAN	KLS	B	K
Analisis Penghasilan Pajak	7	0	1
Pengelola Penghasilan dan Pengawasan	6	1	1

Kepala Bidang Penganggaran dan Perbendaharaan
(Kelas 11)

JABATAN	KLS	B	K
Pranata Komputer Pelaksanaan	6	1	1
Pranata Komputer Pelaksanaan Lanjutan	7	0	1
Pranata Komputer Penyelia	8	0	1
Analisis Kebijakan Penganggaran	7	1	1
Pengelola Data Kebijakan Pelaksanaan Anggaran	6	1	1

Kepala Bidang Pengelolaan Aset
(Kelas 11)

JABATAN	KLS	B	K
Analisis Pengelolaan Kelembagaan Daerah	7	1	1
Pengelola Barang Milik Negara	6	1	1

Bidang Akuntansi dan Pelaporan
(Kelas 11)

JABATAN	KL	B	K
Pranata Komputer Pelaksanaan	6	1	1
Pranata Komputer Pelaksanaan Lanjutan	7	1	1
Pranata Komputer Penyelia	8	1	1
Analisis Laporan Keuangan	7	1	2
Pengelola Data Keuangan Daerah	6	0	2

Kepala Sub Bidang Pelayaran
(Kelas 9)

JABATAN	KLS	B	K
Analisis Wajib Pajak/Rembus Daerah	7	0	1
Pengelola Wajib Pajak/Rembus Daerah	6	1	1

Kepala Sub Bidang Penetapan Pendapatan
(Kelas 9)

JABATAN	KLS	B	K
Analisis Kebijakan Pajak dan Rembus Daerah	7	0	1
Pengelola Pendapatan	6	1	1

Kepala Sub Bidang Pengendalian dan Pelaporan Pendapatan Daerah
(Kelas 9)

JABATAN	KLS	B	K
Analisis Penghasilan dan Pengembalian	7	0	1
Pengelolaan Realisasi Laporan Keuangan Transfer Daerah	6	1	1

Kepala Sub Bidang Perbendaharaan
(Kelas 9)

JABATAN	KLS	B	K
Analisis Perbendaharaan	7	1	1
Pengelola Data Laporan Keuangan Transfer Daerah	6	0	1

Kepala Sub Bidang Pembudayaan Aset
(Kelas 9)

JABATAN	KLS	B	K
Pranata Komputer Pelaksanaan	6	1	1
Pranata Komputer Pelaksanaan Lanjutan	7	0	2
Pranata Komputer Penyelia	8	0	2
Analisis Aset Negara	7	1	1
Pengelola Pemeliharaan Barang Milik Daerah	6	1	1
Surveyor Pemeliharaan	7	1	1

Kepala Sub Bidang Akuntansi
(Kelas 9)

JABATAN	KL	B	K
Analisis Bimbingan Akuntansi	7	1	2
Pengelola Akuntansi	6	1	2

KEPALA BADAN KEPEGAWAIAN DAN PENGEMBANGAN SUMBER DAYA MANUSIA

kis 14

SEKRETARIS

12

Kepala Sub Bagian Perencanaan dan Keuangan

kis 9

Jabatan Fungsional Umum	Kis B	K	-/+
Bendahara	7	1	0
Penyusun Program Anggaran dan Pelaporan	7	0	-1
Pengelola Keuangan	6	1	0
Pengadministrasi Keuangan	5	0	-1
Pranata Komputer Pelaksana	6	2	0
Pranata Komputer Pelaksana	7	0	-2

Kepala Sub Bagian Umum dan Kepegawain

Jabatan Fungsional Umum	Kis B	K	-/+
Analisis Organisasi dan Tata Laksana	7	0	-1
Pengelola Barang Milik Negara	6	1	0
Pengadministrasi Persuratan	5	1	0
Pengadministrasi Kepegawain	5	1	0
Pelugas Keamanan	3	2	0

Kepala Bidang Pembinaan, dan Informasi Kepegawain

kis 11

Kepala Sub Bidang Pembinaan Pegawai

kis 9

Jabatan Fungsional Umum	Kis B	K	-/+
Penyusun Bahan Pembinaan	7	0	-1
Pengelola Kepegawain	6	2	0

Kepala Sub Bidang Informasi Kepegawain

kis 9

Jabatan Fungsional	Kis B	K	-/+
Analisis Sistem Informasi	7	0	-1
Pranata Komputer pelaksana Lanjutan	7	0	-2
Pranata Komputer Penyelia	8	0	-2

Kepala Bidang Pendidikan, Pelatihan dan Pengembangan Pegawai

kis 11

Kepala Sub Bidang Pendidikan dan Pelatihan

kis 9

Jabatan Fungsional Umum	Kis B	K	-/+
Analisis Diklat	7	0	-2
Pengelola Kepegawain	6	3	2

Kepala Sub Bidang Pengembangan Karir Pegawai

kis 9

Jabatan Fungsional	Kis B	K	-/+
Analisis Pengembangan Karir	7	1	0
Pengelola Kepegawain	6	2	0

Kepala Bidang Administrasi Pegawai

kis 11

Kepala Sub Bidang Perencanaan dan Formasi Pegawai

kis 9

Jabatan Fungsional Umum	Kis B	K	-/+
Analisis Perencanaan SDM Aparatur	7	0	0
Pengelola Formasi dan Pengadaan Pegawai	6	3	0

Kepala Sub Bidang Administrasi Umum Pegawai

kis 9

Jabatan Fungsional	Kis B	K	-/+
Analisis Kepegawain Pelaksana Lanjutan	7	0	-2
Analisis Kepegawain Penyelia	8	0	-2
Pengelola Kepegawain	6	3	0
Pengadministrasi Kepegawain	5	0	0
Asiparis Pelaksana	6	0	-2
Asiparis Pelaksana Lanjutan	7	0	-2
Asiparis Penyelia	8	0	-1

Jabatan Fungsional Umum	Kis B	K	-/+
Analisis Kepegawain Pertama	8	0	-2
Analisis Kepegawain Muda	9	0	-2
Analisis Kepegawain Madya	11	0	-2

KEPALA PELAKSANA HARIAN BPBD
Kelas 12

SEKERTARIAT
kelas 9

Jabatan Fungsional	Kls	B	K	+/-
Bendahara	7	0	1	-1
Penyusun Perencanaan Program dan Laporan	7	1	1	0
Pengelola Kepegawaian	6	0	1	-1
Pengelola Keuangan	6	0	1	-1
Pengelola Barang Milik Negara	6	0	1	-1
Pengadministrasi Umum	5	4	4	0
Pramu Bhakti	3	1	1	0
Pengemudi	3	1	1	0

Kasi Penanganan Darurat dan Logistik
(Kelas 9)

Jabatan Fungsional	Kls	B	K	+/-
Penyusun Rencana Kebutuhan Logistik	7	1	1	0
Analisis Bencana	7	0	3	-3

Kasi Pencegahan dan Kesiapsiagaan
(Kelas 9)

Jabatan Fungsional	Kls	B	K	+/-
Analisis Bencana	7	1	2	-1

Kasi Rehabilitasi dan Rekonstruksi
(Kelas 9)

Jabatan Fungsional	Kls	B	K	+/-
Penyusun Rencana Kebutuhan Sarana dan Prasarana	7	1	1	0
Analisis Bencana	7	0	1	-1

CAMAT
(Kelas 12)

Sekretaris Kecamatan
(Kelas 11)

Kepala Sub Bagian Perencanaan dan Keuangan (Kelas 8)				
Jab. Fungsional	Kls	B	K	+/-
Pengadministrasi Keuangan	5	0	20	-20
Bendahara	7	17	20	-3
Pengelola Program dan Kegiatan	6	1	20	-19
Pengadministrasi Perencanaan dan Program	5	4	20	-16

Kepala Sub Bagian Umum dan Kepegawaian (Kelas 8)				
Jab. Fungsional	Kls	B	K	+/-
Pengadministrasi umum	5	40	40	0
Pengelola Barang Milik Negara	6	1	20	-19
Pramu Bhakti	3	6	0	6
pengelola Kepegawaian	6	7	20	-13
Pengadministrasi Kepegawaian	5	7	0	7

Kepala Seksi Pemberdayaan Masyarakat dan Desa
(Kelas 8)

Jab Fungsional	Kls	B	K	+/-
Pengolah Pemberdayaan Masyarakat	6	0	20	-20
Pengadministrasi Umum	5	19	20	-1
Pengolah Data	6	3	0	3

Kepala Seksi Tata Pemerintahan
(Kelas 8)

Jab Fungsional	Kls	B	K	+/-
Pengadministrasi Pemerintahan	5	0	24	-24
Pengolah Administrasi Pemerintahan	6	3	20	-17
Pengadministrasi Umum	5	30	0	30
Pranata Komputer Pelaksana	6	6	20	-14

Kepala Seksi Kesejahteraan Rakyat
(Kelas 8)

Jab Fungsional	Kls	B	K	+/-
Pengelola Kesejahteraan Sosial	6	0	20	-20
Pengolah Data	6	0	1	-1
Pengadministrasi Umum	5	12	20	-8

Kepala Seksi Ketentraman dan Keterlibatan Umum
(Kelas 8)

Jab Fungsional	Kls	B	K	+/-
Pengadministrasi Umum	6	0	1	-1
Satpol PP	5	47	47	0

LURAH
(Kelas 9)

LURAH
(Kelas 9)

Sekretaris Kelurahan
(Kelas 8)

Jab Fungsional	Kls	B	K	+/-
Bendahara	7	0	23	-23
Pengelola Keuangan	6	0	23	-23
Pengelola Barang Milik Negara	6	0	23	-23
Pengadministrasi Umum	5	0	23	-23
Pengadministrasi Kepegawaian	5	0	23	-23

Kepala Seksi Pemerintahan, Ketentraman dan Keteriban Umum
(Kelas 8)

Jab Fungsional	Kls	B	K	+/-
Pengadministrasi Pemerintahan	5	0	33	-33
Pengolah data	6	0	23	-23
Pengadministrasi Umum	5	33	0	33

Kepala Seksi Pembangunan dan Pemberdayaan Masyarakat
(Kelas 8)

Jab Fungsional	Kls	B	K	+/-
Pengelola Pemberdayaan Masyarakat	6	0	23	-23
Pengelola Kesejahteraan sosial	6	0	23	-23
Pengadministrasi Umum	5	46	23	23

BUPATI TEMANGGUNG,



M. BAMBANG SUKARNO