



**MENTERI PERHUBUNGAN  
REPUBLIK INDONESIA**

PERATURAN MENTERI PERHUBUNGAN REPUBLIK INDONESIA  
NOMOR PM 1 TAHUN 2017  
TENTANG  
RENCANA UMUM JARINGAN TRAYEK PERKOTAAN JAKARTA, BOGOR,  
DEPOK, TANGERANG, DAN BEKASI

DENGAN RAHMAT TUHAN YANG MAHA ESA

MENTERI PERHUBUNGAN REPUBLIK INDONESIA,

- Menimbang : a. bahwa dalam rangka memenuhi kebutuhan pergerakan komuter masyarakat kawasan perkotaan Jakarta, Bogor, Depok, Tangerang, dan Bekasi perlu didukung sistem angkutan umum massal perkotaan yang efektif, efisien, dan terintegrasi di kawasan perkotaan Jakarta, Bogor, Depok, Tangerang, dan Bekasi;
- b. bahwa untuk melaksanakan ketentuan Pasal 33 ayat (2) Peraturan Pemerintah Nomor 74 Tahun 2014 tentang Angkutan Jalan, perlu menetapkan Peraturan Menteri Perhubungan tentang Rencana Umum Jaringan Trayek Perkotaan Jakarta, Bogor, Depok, Tangerang dan Bekasi;
- Mengingat : 1. Undang-Undang Nomor 22 Tahun 2009 tentang Lalu Lintas dan Angkutan Jalan (Lembaran Negara Republik Indonesia Tahun 2009 Nomor 96, Tambahan Lembaran Negara Republik Indonesia Nomor 5026);
2. Peraturan Pemerintah Nomor 37 Tahun 2011 tentang Forum Lalu Lintas (Lembaran Negara Republik Indonesia Tahun 2011 Nomor 73, Tambahan Lembaran Negara Republik Indonesia Nomor 5229);

3. Peraturan Pemerintah Nomor 79 Tahun 2013 tentang Jaringan Lalu Lintas dan Angkutan Jalan (Lembaran Negara Republik Indonesia Tahun 2013 Nomor 193, Tambahan Lembaran Negara Republik Indonesia Nomor 5468);
4. Peraturan Pemerintah Nomor 74 Tahun 2014 tentang Angkutan Jalan (Lembaran Negara Republik Indonesia Tahun 2014 Nomor 260, Tambahan Lembaran Negara Republik Indonesia Nomor 5594);
5. Peraturan Presiden Republik Indonesia Nomor 7 Tahun 2014 tentang Organisasi Kementerian Negara (Lembaran Negara Republik Indonesia Tahun 2015 Nomor 8);
6. Peraturan Presiden Republik Indonesia Nomor 40 Tahun 2015 tentang Kementerian Perhubungan (Lembaran Negara Republik Indonesia Tahun 2015 Nomor 75);
7. Peraturan Presiden Republik Indonesia Nomor 103 Tahun 2015 tentang Badan Pengelola Transportasi Jakarta, Bogor, Depok, Tangerang, dan Bekasi (Lembaran Negara Republik Indonesia Tahun 2015 Nomor 216);
8. Peraturan Menteri Perhubungan Nomor PM 54 Tahun 2013 tentang Rencana Umum Jaringan Angkutan Massal pada Kawasan Perkotaan Jakarta, Bogor, Depok, Tangerang dan Bekasi (Berita Negara Republik Indonesia Tahun 2013 Nomor 662);
9. Peraturan Menteri Perhubungan Nomor PM 189 Tahun 2015 Tentang Organisasi dan Tata Kerja Kementerian Perhubungan (Berita Negara Republik Indonesia Tahun 2015 Nomor 1844);
10. Peraturan Menteri Perhubungan Nomor PM 3 Tahun 2016 tentang Organisasi dan Tata Kerja Badan Pengelola Transportasi Jakarta, Bogor, Depok, Tangerang, dan Bekasi (Berita Negara Republik Indonesia Tahun 2016 Nomor 63);
11. Peraturan Menteri Perhubungan Nomor PM 66 Tahun 2016 tentang Pendelegasian Sebagian Wewenang Menteri Perhubungan Kepada Kepala Badan Pengelola Transportasi Jakarta, Bogor, Depok, Tangerang, dan

Bekasi (Berita Negara Republik Indonesia Tahun 2016 Nomor 814);

MEMUTUSKAN:

Menetapkan : PERATURAN MENTERI PERHUBUNGAN TENTANG RENCANA UMUM JARINGAN TRAYEK PERKOTAAN JABODETABEK.

BAB I

KETENTUAN UMUM

Pasal 1

Dalam Peraturan Menteri ini yang dimaksud dengan:

1. Kawasan Perkotaan Jakarta, Bogor, Depok, Tangerang dan Bekasi, selanjutnya disebut Kawasan Perkotaan Jabodetabek, adalah kawasan perkotaan yang meliputi Wilayah Provinsi Daerah Khusus Ibukota Jakarta, Wilayah Provinsi Jawa Barat, yaitu Kota Depok, Kota Bogor, Kota Bekasi, Kabupaten Bogor, dan Kabupaten Bekasi dan Wilayah Provinsi Banten, yaitu Kota Tangerang, Kota Tangerang Selatan, dan Kabupaten Tangerang;
2. Rencana Umum Jaringan Trayek Perkotaan Jabodetabek adalah dokumen yang memuat rencana jaringan trayek perkotaan dan kebutuhan kendaraan bermotor dalam satu kesatuan jaringan yang ada di kawasan perkotaan Jabodetabek;
3. Jaringan Trayek adalah kumpulan dari trayek yang menjadi satu kesatuan jaringan pelayanan angkutan orang;
4. Pemerintah Daerah adalah Pemerintah Provinsi DKI Jakarta, Provinsi Jawa Barat, Provinsi Banten, Kota Bogor, Kabupaten Bogor, Kota Depok, Kota Tangerang, Kota Tangerang Selatan, Kabupaten Tangerang, Kota Bekasi, dan Kabupaten Bekasi;
5. Jaringan Jalan adalah seluruh jalan yang diperuntukkan bagi lalu-lintas umum dan terkait satu sama lain yang

- menghubungkan berbagai tempat sehingga merupakan satu sistem;
6. Trayek adalah lintasan kendaraan bermotor umum untuk pelayanan jasa angkutan orang dengan mobil penumpang atau mobil bus yang mempunyai asal dan tujuan perjalanan tetap, lintasan tetap, dan jenis kendaraan tetap seta berjadwal atau tidak berjadwal;
  7. Jaringan Trayek Perkotaan Jabodetabek adalah kumpulan dari trayek yang menjadi satu kesatuan jaringan pelayanan trayek yang melampaui batas wilayah provinsi yang ada di kawasan perkotaan Jabodetabek;
  8. Angkutan adalah pemindahan orang dan/atau barang dari satu tempat ke tempat lain dengan menggunakan kendaraan;
  9. Angkutan Perkotaan Jabodetabek adalah angkutan dari satu tempat ke tempat lain dalam kawasan perkotaan Jabodetabek yang terikat dalam trayek.
  10. Menteri adalah Menteri Perhubungan;
  11. Kepala Badan adalah Kepala Badan Pengelola Transportasi Jakarta, Bogor, Depok, Tangerang dan Bekasi.

## BAB II

### MAKSUD, TUJUAN DAN SASARAN

#### Pasal 2

- (1) Maksud disusunnya Rencana Umum Jaringan Trayek Perkotaan Jabodetabek untuk meningkatkan pelayanan dan penyediaan jasa angkutan umum yang cepat, aman, terpadu, tertib, lancer, nyaman, ekonomis, efisien, efektif dan terjangkau oleh masyarakat;
- (2) Tujuan disusunnya Rencana Umum Jaringan Trayek Perkotaan Jabodetabek adalah sebagai pedoman dalam rangka pembangunan dan pengembangan jaringan angkutan umum perkotaan di kawasan Jabodetabek dalam jangka pendek dan jangka panjang;

- (3) Sasaran dari Rencana Umum Jaringan Trayek Perkotaan Jabodetabek meliputi:
- a. mendorong angkutan umum sebagai tulang punggung sistem transportasi di Kawasan Perkotaan Jabodetabek;
  - b. melakukan sinkronisasi terhadap permintaan dan kebutuhan angkutan umum di Kawasan Perkotaan Jabodetabek;
  - c. meningkatkan aksesibilitas dan mobilitas pengguna jasa angkutan umum di Kawasan Perkotaan Jabodetabek;
  - d. meningkatkan aksesibilitas transportasi intermoda dan antarmoda di Kawasan Perkotaan Jabodetabek;
  - e. mendorong pengguna kendaraan pribadi untuk menggunakan angkutan umum; dan
  - f. mengurai dan mengurangi kemacetan lalu lintas di kawasan perkotaan Jabodetabek.

### BAB III

#### JARINGAN TRAYEK

##### Pasal 3

- (1) Rencana Umum Jaringan Trayek Perkotaan Jabodetabek merupakan rencana jaringan trayek dan kebutuhan kendaraan bermotor dalam satu kesatuan jaringan di Kawasan Perkotaan Jabodetabek yang akan diadakan sesuai dengan perkembangan kebutuhan masyarakat;
- (2) Rencana Umum Jaringan Trayek Perkotaan Jabodetabek sebagaimana dimaksud pada ayat (1) meliputi jaringan trayek utama dan jaringan trayek pengumpan tercantum dalam Lampiran yang merupakan bagian yang tidak terpisahkan dari Peraturan Menteri ini.
- (3) Evaluasi Rencana Umum Trayek Perkotaan Jabodetabek sebagaimana dimaksud pada ayat (2) dilaksanakan Badan Pengelola Transportasi Jabodetabek dengan jangka waktu paling lama setiap 5 (lima) tahun.

#### Pasal 4

Rencana Umum Jaringan Trayek Perkotaan Jabodetabek sebagaimana dimaksud dalam pasal 3 memuat paling sedikit:

- a. asal dan tujuan trayek perkotaan;
- b. tempat persinggahan trayek perkotaan;
- c. jaringan jalan yang dilalui yang dapat merupakan jaringan jalan nasional, jaringan jalan provinsi dan/atau jaringan jalan kabupaten/ kota;
- d. perkiraan permintaan jasa penumpang angkutan perkotaan; dan
- e. jumlah kebutuhan kendaraan angkutan perkotaan.

#### Pasal 5

- (1) Dalam penyusunan Rencana Umum Jaringan Trayek Perkotaan Jabodetabek dilakukan berdasarkan:
  - a. rencana tata ruang;
  - b. tingkat permintaan jasa angkutan;
  - c. kemampuan penyediaan jasa angkutan;
  - d. ketersediaan jaringan jalan;
  - e. kesesuaian dengan kelas jalan;
  - f. keterpaduan intramoda angkutan; dan
  - g. keterpaduan antarmoda angkutan.
- (2) Rencana Umum Jaringan Trayek Perkotaan Jabodetabek sebagaimana dimaksud dalam Pasal 2 ayat (1) merupakan pedoman dalam pemberian izin penyelenggaraan angkutan orang dalam trayek di kawasan perkotaan Jabodetabek.
- (3) Rencana Umum Jaringan Trayek Perkotaan Jabodetabek terdiri dari:
  - a. trayek utama antar kota antar provinsi dalam Wilayah Jabodetabek;
  - b. trayek utama antar kota dalam provinsi dalam Wilayah Jabodetabek;
  - c. trayek pengumpan antar kota antar provinsi dalam Wilayah Jabodetabek; dan
  - d. trayek pengumpan antar kota dalam provinsi dalam Wilayah Jabodetabek.

#### Pasal 6

Penyusunan rencana umum jaringan trayek sebagaimana dimaksud pada pasal 4 mempertimbangkan:

- a. pembagian kawasan yang diperuntukkan untuk bangkitan dan tarikan perjalanan berdasarkan rencana tata ruang wilayah;
- b. tingkat permintaan jasa angkutan berdasarkan bangkitan dan tarikan perjalanan pada daerah asal dan tujuan;
- c. kemampuan penyediaan kapasitas kendaraan dan jenis pelayanan angkutan;
- d. jaringan jalan yang dilalui dengan hirarki, status dan fungsi jalan yang sama sesuai dengan jenis pelayanan angkutan yang disediakan; dan
- e. integrasi angkutan dengan simpul-simpul transportasi yang memiliki potensi bangkitan dan tarikan perjalanan.

#### Pasal 7

- (1) Trayek utama sebagaimana dimaksud dalam Pasal 5 ayat (3) huruf a dan b merupakan jaringan trayek yang lintasan berada pada jaringan jalan arteri primer dan arteri kolektor.
- (2) Trayek pengumpan sebagaimana dimaksud dalam Pasal 5 ayat (3) huruf c dan d merupakan jaringan trayek yang lintasan berada di luar jaringan jalan arteri primer.

#### Pasal 8

- (1) Trayek utama sebagaimana dimaksud dalam pasal 5 ayat (3) huruf a dan b pelayanan angkutannya memiliki ciri-ciri sebagai berikut:
  - a. mempunyai jadwal tetap sebagaimana tertera dalam jadwal perjalanan pada kartu pengawasan kendaraan yang dioperasikan;
  - b. melayani angkutan antara kawasan utama, antara kawasan utama dan pendukung dengan ciri melakukan perjalanan komuter secara tetap; dan

- c. pelayanan angkutan secara terus menerus serta berhenti pada tempat untuk menaikkan dan menurunkan penumpang yang telah ditetapkan.
- (2) Trayek pengumpan sebagaimana dimaksud dalam Pasal 5 ayat (3) huruf c dan d, pelayanan angkutannya memiliki ciri-ciri sebagai berikut:
- a. berfungsi sebagai trayek penunjang terhadap trayek utama;
  - b. mempunyai jadwal tetap sebagaimana tercantum dalam jadwal perjalanan pada kartu pengawasan kendaraan yang dioperasikan;
  - c. melayani angkutan pada kawasan pendukung, antara kawasan pendukung dan pemukiman; dan
  - d. pelayanan angkutan secara terus menerus serta berhenti di tempat untuk menaikkan dan menurunkan penumpang yang telah ditetapkan.

#### BAB IV

#### JENIS PELAYANAN

##### Pasal 9

- (1) Jaringan trayek sebagaimana dimaksud dalam Pasal 5 ayat (3) huruf a dilayani oleh angkutan perkotaan dengan jenis pelayanan yang terdiri dari:
- a. pelayanan eksekutif; dan
  - b. pelayanan reguler.
- (2) Pelayanan eksekutif sebagaimana dimaksud pada ayat (1) huruf a, memiliki ciri-ciri:
- a. disediakan lajur khusus bus;
  - b. berhenti di halte/tempat pemberhentian yang ditentukan;
  - c. tarif lebih tinggi dari tarif pelayanan reguler; dan
  - d. menggunakan mobil bus umum ukuran besar yang dilengkapi dengan alat pengatur udara.
- (3) Pelayanan reguler sebagaimana dimaksud pada ayat (1) huruf b, memiliki ciri-ciri:
- a. tidak harus disediakan lajur khusus bus;



- b. dapat berhenti di setiap halte;
- c. tarif diatur oleh pemerintah; dan
- d. menggunakan kendaraan sesuai dengan kapasitas jaringan jalan dan potensi *demand* yang ada.

## BAB V

### JENIS PELAYANAN PADA JARINGAN

#### Pasal 10

- (1) Pelayanan angkutan orang dengan kendaraan bermotor umum pada jaringan sebagaimana dimaksud dalam Pasal 5 ayat (3) huruf a dan b menggunakan mobil bus umum.
- (2) Pelayanan angkutan orang dengan kendaraan bermotor umum pada jaringan sebagaimana dimaksud dalam Pasal 5 ayat (3) huruf c dan d menggunakan mobil bus umum atau mobil penumpang umum.

## BAB VI

### PENETAPAN KEBUTUHAN

#### Pasal 11

Penentuan kebutuhan jumlah kendaraan dilakukan berdasarkan:

- a. frekuensi pelayanan per satuan waktu yang diharapkan;
- b. potensi permintaan jasa angkutan pada setiap rute; dan
- c. kapasitas jaringan jalan dan trayek yang ada.

## BAB VII

### EVALUASI

#### Pasal 12

- (1) Rencana Umum Jaringan Trayek Perkotaan Jabodetabek dalam peraturan ini akan dievaluasi oleh Badan Pengelola Transportasi Jabodetabek paling lama 3 (tiga) tahun sekali;
- (2) Evaluasi sebagaimana dimaksud pada ayat (1) meliputi:
  - a. asal dan tujuan trayek perkotaan;

- b. tempat persinggahan trayek perkotaan;
  - c. jaringan jalan yang dilalui yang dapat merupakan jaringan jalan nasional, jaringan jalan provinsi dan/atau jaringan jalan kabupaten/ kota;
  - d. perkiraan permintaan jasa penumpang angkutan perkotaan;
  - e. jumlah kebutuhan kendaraan angkutan perkotaan; dan
  - f. kesesuaian jenis kendaraan.
- (3) Jenis kendaraan sebagaimana dimaksud ayat (2) tersebut di atas, diarahkan kepada kendaraan berkapasitas besar

## BAB VIII

### PEMBINAAN DAN PENGAWASAN

#### Pasal 13

Kepala Badan melakukan pembinaan dan pengawasan terhadap pelaksanaan peraturan Menteri ini.

## BAB IX

### KETENTUAN PERALIHAN

#### Pasal 14

Izin penyelenggaraan angkutan umum yang telah dikeluarkan sebelum berlakunya Peraturan Menteri ini tetap berlaku sampai dengan habis masa berlakunya.

## BAB X

### KETENTUAN PENUTUP

#### Pasal 15

Pada saat Peraturan Menteri ini berlaku, ketentuan mengenai angkutan orang dalam di kawasan Jakarta, Bogor, Depok, Tangerang dan Bekasi yang diatur dalam Keputusan Menteri Perhubungan Nomor KM 35 Tahun 2003 tentang Penyelenggaraan Angkutan Orang di Jalan dengan Kendaraan Bermotor Umum masih tetap berlaku selama tidak bertentangan dengan peraturan Menteri ini.

Pasal 16

Peraturan Menteri ini mulai berlaku pada tanggal diundangkan.

Agar setiap orang mengetahuinya, memerintahkan pengundangan Peraturan Menteri ini dengan penempatannya dalam Berita Negara Republik Indonesia.

Ditetapkan di Jakarta  
Pada tanggal 6 Januari 2017

MENTERI PERHUBUNGAN  
REPUBLIK INDONESIA,

ttd

BUDI KARYA SUMADI

Diundangkan di Jakarta  
pada tanggal 16 Januari 2017.

DIREKTUR JENDERAL  
PERATURAN PERUNDANG-UNDANGAN  
KEMENTERIAN HUKUM DAN HAK ASASI MANUSIA  
REPUBLIK INDONESIA,

ttd

WIDODO EKATJAHJANA

BERITA NEGARA REPUBLIK INDONESIA TAHUN 2017 NOMOR 115

Salinan sesuai dengan aslinya  
KEPALA BIRO HUKUM

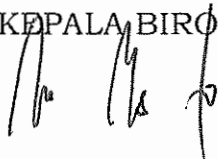

SRI LESTARI RAHAYU  
Pembina Utama Muda (IV/c)  
NIP. 19620620 198903 2 001

LAMPIRAN I PERATURAN MENTERI PERHUBUNGAN REPUBLIK INDONESIA  
 NOMOR : PM 1 TAHUN 2017  
 TANGGAL : 6 JANUARI 2017

RENCANA UMUM JARINGAN TRAYEK PERKOTAAN JAKARTA, BOGOR, DEPOK, TANGERANG DAN BEKASI  
 JARINGAN TRAYEK UTAMA

I. Angkutan Transjabodetabek Reguler

No	Kode Trayek	Trayek	Lintasan	Panjang Lintasan	Kebutuhan Kendaraan
1	AG 02	Tanah Abang - Terminal Cileungsi	Tanah Abang - Jl. KH Mas Mansyur - Jl. Dr Satrio - Jl. Casablanca - Jl. KH Abdullah Syafei - Jl. Jendral Basuki Rahmat - Jl. DI Panjaitan - Jl. Mayjen Sutoyo - Tol Cawang - Tol Jagorawi - Tol Cibubur - Jl. Alternatif Cibubur - Terminal Cileungsi	36	62
2	AG 03	Tanah Abang - Bogor	Tanah Abang - Jl. KH. Wahid Hasyim - Jl. MH. Thamrin - Bundaran Hotel Indonesia - Jl. Jenderal Sudirman - Bundaran Semanggi - Jl. Gatot Subroto - Jl MT Haryono - Cawang UKI - Tol Jagorawi - Jl. Rancamaya	61,6	58
3	AG 04	Terminal Pasar Senen - Terminal Cileungsi	Terminal Pasar Senen - Jl. Kramat Raya - Jl. Salemba Raya - Jl. Pramuka - Jl. Jenderal Ahmad Yani - Tol Dalam Kota - Tol Jagorawi - Jl Alternatif Cibubur - Cileungsi	36,6	63
4	AG 05	Terminal Pasar Senen - Ciawi Bogor	Terminal Pasar Senen - Jl Kramat Raya - Jl Salemba Raya - Jl Matraman Raya - Jl Jatinegara Barat - Terminal Kampung Melayu - Jalan Otto Iskandardinata (Otista Raya) - Jl MT Haryono/Jl Cawang - Jl DI Panjaitan - Tol Jagorawi - Ciawi Bogor	57	53
5	AH 01	Terminal Senen - Terminal Depok	Terminal Senen - Bungur - Kramat Bunder - Suprpto - Ahmad Yani - Masuk Pintu Tol Pulo Mas - Tol W.Wiyono - Tol TMII - TB Simatupang - Lenteng Agung - Margonda Raya - Terminal Depok	36,4	69
6	AH 03	Terminal Senen - Terminal Depok	Terminal Senen - Bungur - Kramat Bunder - Kramat Raya - Salemba Raya - Matraman Raya - Jatinegara Timur - Otoiskandar - Dewi Sartika - Raya Bogor - T.B. Simatupang - Lenteng Agung - Margonda Raya - Terminal Depok	29,5	54

7	AI 01	Terminal Senen - Terminal Poris Plawad/Tanggerang	Terminal Senen - Jl Senen Raya - Jl Kwini II - Jl Pejambon - Jl Merdeka Timur - Jl Merdeka Utara - Jl Majapahit - Jl S Pratono - Jl Cideng Brt - Berputar - Jl Cideng Timur - Jl Kyai Tapa - Jl S Parman - Masuk Gt Kb Jeruk - Tol JKT/Tanggerang - Keluar Gt Karawaci - Jl Imam Bonjol/Tanggerang - Jl Sudirman/Tanggerang - Jl B Betawi - Terminal Poris Plawad/Tanggerang	41,7	52
8	AI 03	PRJ Kemayoran - Terminal Poris Plawad/Tanggerang	PRJ Kemayoran - Jl B Suib - Jl Angkasa - Jl Gunung Sahari - Jl Dr Sutomo - Jl Pos - Jl L Bant Utr - Jl Pejambon - Jl Merdeka Timur - Jl Merdeka Utara - Jl Tomang Raya- Tol Kb Jeruk - Tol Jakarta Tangerang - Jl MT Kb Nanas - Jl Mh Thamrin/Tanggerang - Jl Jend Sudirman/Tanggerang - Terminal Poris Plawad/Tanggerang	42,2	53
9	AI 05	Terminal Senen - Terminal Poris Plawad/Tanggerang	Terminal Senen - Jl Bungur Raya - Jl Senen Raya - Jl Pejambon - Jl Merdeka Timur - Jl Merdeka Utara- Jl Pranoto - Jl Tomang Raya - MSk Tol Kebun Jeruk - Tol Jkt/Tanggerang-Keluar Tol Kb Nanas - Terminal Poris Plawad/Tanggerang	39,3	49
10	AI 06	Tanah abang - Terminal Cimone/Tanggerang	Tanah Abang - Jati Baru - MH Thamrin - Sudirman - Semanggi - Gatot Subroto - S Parman - Masuk Pintu Tol Kebunjeruk - Keluar Pintu Tol Karawaci - Terminal Cimone/Tanggerang	38,4	48
11	AI 07	Terminal Senen - Cimone/Tanggerang	Terminal Pasar Senen - Jl Senen Raya - Jl Kwini - Jl Kwitang Raya - Jl Merdekas Selatan - Jl Merdeka barat - Jl Abd Muis - Jl Tanahh Abang - Jl Suryopranoto - Tomang - Tol Kebun Jeruk - Tol Karawaci - Terminal Cimone	36,9	46
12	AJ 01	Kota-Ciputat	Terminal Kota - Jl. Lada - St. Kota - Hayam Wuruk - Jl. Maja Pahit - Jl. Merdeka Barat - Jl. MH. Thamrin - Jl. Sudirman - Sisingamangaraja - Jl. Panglima Polim - jl. Radio Dalam - Jl. Metro Pondok Indah - Jl. Bulus - Pasar Jumat - Ciputat	28,5	32
13	AJ 02	Terminal Senen - Terminal Ciledug	Terminal Senen - Kramat Raya - Salemba Raya - Proklamasi - P.Diponegoro - Imam Bonjol - Jenderal Sudirman - Hanglekir - Pakubuwono - Kebayoran Lama - Raya Ciledug - Terminal Ciledug	24,9	27

14	AJ 04	Terminal Senen - Terminal Ciledug	Terminal Senen - Stasiun Senen - Medan Senen - Senen Raya - Lapangan Banteng Timur - Lapangan Banteng Utara - Lapangan Benteng BRT - Pejambom - Merdeka Timur - Merdeka Utara - Merdeka Barat - MH Tamrin - Jend Sudirman - Hanglekir - Pakubuwono VI - JI Bumi - Kebayoran Lama - Raya Ciledug - Terminal Ciledug	24,8	27
15	AJ 06	Terminal Senen - Tangerang	Terminal Senen - Kramat Bunder - Kramat Raya - Salemba Raya - Matraman Dalam - Proklamasi - P. Diponegoro - Imam Bonjol - Jenderal Sudirman - Semanggi - Gatot Subroto - S. Parman - Tol Tangerang - Tangerang	40	47
16	AJ 07	Terminal Senen - Pamulang	Terminal Senen - St Senen - Kramat Bunder - Salemba Raya - Proklamasi - Imam Bonjol - Jend Sudirman - S Mangaraja - Panglima Polim - Rs Fatmawati - TB Simatupang - Lb Bulus - Pasar Jumat - Ciputat - Dewi Sartika - Pamulang Raya - Pamulang	30	34
17	AJ 09	Tanah Abang - Ciledug	Tanah Abang - JI Jatibaru - JI Cideng Timur - JI Musi - JI Tomang Raya - Tol Jakarta Tangerang - JI Metro Permata Raya - JI Raden Saleh - Raden Fatah - Terminal Ciledug	20	22
18	AJ 10	Tanah Abang - Ciputat	Tanah Abang - JI Kebon Jati - JI Cideng Barat - JI Musi - JI Tomang Raya - Tol Jakarta Serpong - JI MH Thamrin - JI P Kemerdekaan - JI Kisamaun - Terminal Ciputat	29,5	33
19	AJ 13	Terminal Senen - BSD Serpong	Terminal Senen - Bungur - Kramat Bdr - Snen Raya - Kwini I - Kwitang - R said - Merdeka Timur - Merdeka Utara - S Pranoto - Tomang Raya - Msk Tol Kb Jeruk - Tol Jkt/Tangerang - Keluar tol Kebon Nanas - Serpong - BSD Serpong	34,5	39
20	AL 01	Terminal Bekasi-Karet	Terminal Bekasi-Jl. Ir Juanda-Jl. Joyomartono-Tol Jakarta Cikampek-Tol Dalam Kota-Jl. Gatot Subroto-Jl. Semanggi-Jl. Jend. Sudirman-Jl. KH Mas Mansyur-Berputar di Sahid-Karet	29,6	43
21	AL 02	Terminal Bekasi - Tanah Abang	Tanah Abang - Jati Baru - Kebon Sirih - Jl. MT. Haryono - Jl. Sudirman - Semanggi - Jl. Gatot Subroto - Jl. MT. Haryono - Cawang - Tol Cikampek - Terminal. Bekasi	34	50
22	AL 03	Terminal Senen - Terminal Bekasi	Terminal Senen - Kramat Raya - Salemba Raya - Mtraman Raya - Jatinegara Timur - Ahmad Yani - DI Panjaitan - Tol Cikampek - Terminal Bekasi	29,8	44

23	AL 04	Terminal Bekasi - Bunderan HI	Terminal Bekasi - Jl. IR. Juanda - Jl. Joomartono - Tol Cikampek - Tol Dalam Kota - Jl. Gatot Subroto - Semanggi - Jl. Jend. Sudirman - Bunderan HI	31,1	46
24	AL 05	Terminal. Senen - Terminal. Bekasi (Via Jatiasih)	Terminal Senen - Kramat Raya - Salemba Raya - Mtraman Raya - Jatinegara Timur - Di-Panjaitan - Tol Wiyoto Wiyono - Tol Cikampek - Tol JORR - Pintu Tol Jati asih - Tol Cikampek - Terminal Bekasi	41,4	63
25	AL 06	Kota - Terminal Bekasi	Kota (Jl.Lada) - Lada - Raya Mangga Dua - Gn Sahari - Ran Way PRJK - Tanah Tinggi Timur - Suprpto - A.Yani - Tol W.Wiyono - Tol Cikampek - M Joyomartono - Ir Juanda - Terminal Bekasi	41,9	64
26	AL 07	Tanah Abang - Terminal. Bekasi	Tanah Abang - Jl Jatibaru - Jl Cideng Timur - Jl Cideng Barat - Putaran Balik - Jl Cideng Barat - Flyover Cideng - Jl Fachrudin - Jl Kb Jati - Jl KS Tubun - Flyover Jatibaru - Jl Kb Sirih - Jl MH Thamrin - Jl Jend Sudirman - Semanggi - Tol Dalam Kota - Tol Jakarta Cikampek - Tol Bekasi Timur - Jl Joyomartono - Jl Ir Juanda - Terminal Bekasi	34,2	51
27	AL 09	Pasar Baru - Terminal Bekasi	Pasar Baru - Gunung Sahari - Senen Raya - Kramat Raya - Salemba Raya - Pramuka - Ahmad Yani - Tol Wiyoto Wiyono - Tol Cikampek - Terminal Bekasi	32,8	48
28	AL 11	Pasar Baru - Terminal. Bekasi	Pasar Baru - Kramat Raya - Salemba Raya - Pramuka - Tol Wiyoto Wiyono - Tol Cikampek - Tol Jatiasih - Terminal Bekasi	28,9	42
29	AL 12	Tanah Abang - Terminal Bekasi	Tanah Abang - Kebon Sirih - M.H. Thamrin - Jenderal Sudirman - Tol Cawang/Grogol - Tol Cawang/CKP - Terminal Bekasi	33,9	50
30	AL 13	Terminal Kota - Terminal. Bekasi	Terminal Kota - Gunung Sahari - Pekan Raya Jakarta - Tanah Tinggi - Jenderal Suprpto - Ahmad Yani - Tol Wiyoto Wiyono - Tol Cikampek - Terminal Bekasi	41,8	64
31	AL 14	Terminal Senen - Terminal Bekasi	Terminal Senen - Kramat Raya - Salemba - Matraman Raya - Jatinegara Timur - Ahmad Yani - Tol Cawang - Tol Jakarta Cikampek - Terminal Bekasi	29,4	43
32	AL 15	Kemayoran - Terminal Bekasi	Kemayoran - Jl. Angkasa - Jl. P Jayakarta - Jl Mangga Dua Raya - Jl Gunung Sahari - Jl RE Martadinata - Gerbang Tol Ancol - Tol Dalam Kota - Tol Cikampek - Bekasi Timur - Jl Joyomartono - Jl Ir juanda - Terminal bekasi	47,5	74

33	AL 16	Tanah Abang - Terminal Bekasi	Tanah Abang - Jl KH Mas Mansyur - Jl Dr Satrio - Jl Cassablangka - Jl Di Panjaitan - Jl Sutoyo - Putar Depan Kodam - Jl Sutoyo - Masuk Tol Halim - Tol Cawang/CKP - Keluar Tol Bekasi Timur - Jl Joyomartono - Jl Ir Juanda - Terminal Bekasi	31,3	46
34	AM 01	Terminal Senen - Terminal Cikarang	Terminal Senen - Bunggur - Kramat Bund - Kramat Raya - Salemba Raya - Matraman Raya - Bekasi Barat - DI Panjaitan - Masuk Pintu Tol Cawang/Cikampek - Terminal Cikarang	50	24
35	AM 02	Pasar Baru - Terminal Cikarang	Pasar Baru - Gn Sahari - Kramat Raya - Salemba Raya - Pramuka - Di Panjaitan - Tol Cawang/Cikampek - Terminal Cikarang	51,8	25
36	BF 01	Terminal Tanjung Priok - Bogor	Terminal Tanjung Priok - Tol Wiyoto Wiyono - Tol Jagorawi - Bogor	64	23
37	BF 02	Terminal Tanjung Priok - Bogor	Terminal Tanjung Priok - Tol Wiyoto Wiyono - Tol Jagorawi - Bogor	64	23
38	BF 03	Terminal Tanjung Priok - Ciawi Bogor	Terminal Tanjung Priok - Jalan Laksamana Yos Sudarso - Permai - Plumpang - Kelapa Gading - Sunter - Jalan Jendral Ahmad Yani - Rawamangun - Jalan D.I. Panjaitan - Prumpung - Penas Kalimalang - Cawang - Jalan Tol Jagorawi - Ciawi Bogor	64,6	23
39	BG	Terminal Tanjung Priok - Terminal Cibinong	Terminal Tanjung Priok - Jl Raya Sulawesi - Jl Pelabuhan - Tol W Wiyono - Tol Pulomas Cawang - Tol Jagorawi - Jl raya Mayor Oking - Jl raya Bogor - Terminal Cibinong	49,2	36
40	BH 01	Tanjung Priok - Depok	Jakarta (Tanjung Priok) - Tol Wiyoto Wiyono - Tol JORR - Margonda Raya - Depok	39,4	22
41	BH 02	Terminal Tanjung Priok - Terminal. Depok	Terminal Tanjung Priok - Enggano - Yos Sudarso - Tol Wiyoto Wiyono - Tol TMII - T.B. Simatupang - Lenteng Agung - Margonda - Terminal Depok	39,7	22
42	BJ 01	Terminal Tanjung Priok - BSD Tangerang	Terminal Tanjung Priok - Yos Sudarso-Enggano - Tol Priok - Dalam Kota (Wiyoto Wiyono) - Tol Jagorawi - Serpong - Bumi Serpong Damai(BSD)	53,4	30
43	BJ 02	Terminal Tanjung Priok - Terminal Ciputat	Terminal Tanjung Priok - Enggano - Yos Sudarso - Tol W.Wiyono - Tol TMII - TB Simatupang - Keluar Pintu Tol Cilandak - TB Simatupang - Lebak Bulus - Ciputat Raya - Terminal Ciputat	42,7	23



44	BL 01	Terminal Tanjung Priok - Terminal. Bekasi	Terminal Tanjung Priok - Enggano - Yos Sudarso - Tol W.Witono - Tol Cikampek - Terminal Bekasi	36,8	48
45	BL 02	Terminal Tanjung Priok - Terminal. Bekasi	Terminal Tanjung Priok - Enggano - Yos Sudarso - Tol Wiyoto Wiyono - Tol Cawang - Terminal Bekasi	36,5	47
46	BL 03	Terminal Tanjung Priok - Terminal Bekasi	Terminal Tanjung Priok - Jl Enggano - Jl Sulawesi - Jl Jampea - Jl Raya Cakung Cilincing - Gt Cakung - Tol Cikampek - Gt Bekasi Timur - Jl Joyomartono - Jl Ir Juanda - Terminal Bekasi	31,9	41
47	BM	Terminal Tanjung Priok - Cikarang	TerminalTanjung Priok- Tol Wiyoto Wiyono - Tol Dalam Kota - Tol Cikampek - Cikarang	49,06	26
48	CF 01	Terminal Kalideres - Bogor	Terminal Kalideres - Tangerang - Serpong - Ciputat - Bogor	68,16	38
49	CF 02	Terminal Kalideres - Bogor	Terminal Kalideres - Tol Dalam Kota - Tol Jagorawi - Bogor	71,72	40
50	CF 03	Terminal Kalideres - Bogor	Terminal Kalideres- Tangerang - BSD - Parung - Bogor	68,16	38
51	CF 04	Ciawi Bogor - Grogol	Terminal Ciawi - Jalan Tol Jagorawi - Jl. Mayjen Sutoyo - Koridor 9 (Cawang UKI - BNN - Cawang Ciliwung - Cikoko Stasiun.Cawang - Tebet BKPM - Pancoran Tugu - Pancoran Barat - Tegal Parang - Kuningan Barat - Gatot Subroto Jamsostek - Gatot Subroto LIPI - Semanggi - Senayan JCC - Slipi Petamburan - Slipi Kemanggisan - S. Parman Harapan Kita - S. Parman Podomoro City - Grogol) - Terminal Grogol	62,3	34
52	CG 01	Cibinong - Grogol	Terminal. Grogol - Jl. S. Parman - Jl. Jend. Gatot Subroto - Jl. MT. Haryono - UKI - Tol Jagorawi - Terminal Cibinong	45,6	25
53	CG 02	Grogol - Bubulak Bogor	Grogol - Jalan Letjen S. Parman - Slipi - Jalan Gatot Subroto - Semanggi - Kuningan - Pancoran - Jalan M.T. Haryono - Cawang - Jalan Tol Jagorawi - Sentul - Jalan Tol Lingkar Luar Bogor - Jalan Sholeh Iskandar - Cimanggu - Taman Yasmin - Jalan K.H. R. Abdullah Bin Nuh - Bubulak	62,4	37
54	CG 03	Terminal Grogol - Terminal Cibinong	Terminal Grogol - Kyai Maja - S. Parman - Masuk Pintu Tol Polres JakBar - Tol Dalam Kota - Tol TMII - Tol Jagorawi - Cibinong - Mayor Oking - Nurdin - Terminal Cibinong	28,4	15
55	CH 01	Terminal Grogol - Terminal Depok	Terminal Grogol - Jl S. Parman - Jl Gatot Subroto - Jl Pancoran - Jl Raya Pasar Minggu - Jl Raya Lenteng Agung - Jl Margonda Raya - Terminal Depok	28,4	44

56	CH 02	Terminal Grogol - Terminal Depok	Terminal Grogol - Jl Kyai Tapa - Jl S Parman - Masuk Tol Dalam Kota - Kelp Senayan - GT Subroto - Semanggi - Jl Jend Sudirman - Jl S Mangaraja - Jl P Polim - Jl Fatmawati - Jl TB Simatupang - LT Angung - Jl Margonada - Terminal Depok	31	49
57	CH 03	Terminal Kalideres - Depok	Terminal Kalideres - Tol TB. Simatupang - Terminal Depok	47,12	39
58	CI 01	Terminal Poris Plawad - Tomang	Terminal. Poris Plawad (Jl. Benteng Betawi) - Batu Ceper - Tanah Tinggi (Jl. Daan Moogot) - Kebun Besar - Ampera - Terminal. Kalideres - Masuk Koridor 3 Busway - Shelter Busway Pesakih - Sumur Bor - Rawa Buaya - Jembatan Baru - Dispenda Samsat Barat - Jembatan Gantung - Taman Kota - Indosiar - Jelambar - Masuk Koridor 9 Busway - Shelter Busway Grogol 2 - Keluar Ke Jl. S. Parman - Putaran Tomang Depan Mall Taman Anggrek	21,5	36
59	CI 02	Terminal Grogol - Tangerang	Terminal Grogol - Kyai Tapa - Cideng TMR - K. Caringin - Tomang Raya - Masuk Tol Kebon Jeruk - Tol Jakarta/Tangerang - Kel Tol Islamic - Perum Karawaci - Tangerang	33,4	45
60	CI 05	Terminal Blok M - Terminal Poris Plawad/Tangerang	Terminal Blok M - Jl P Polim - Jl Kyai Maja - Jl Hang Tuah - Jl Asia Afrika - Jl G Pemuda - Jl Gatot Subroto - Tol Farmasi - Tol Dalam Kota - Tol Kb Jeruk - Tol Jakarta Tangerang - Tol Karawaci - Jl Imam Bonjol Tangerang - Terminal Poris Plawad/Tangerang	39	41
61	CI 07	Terminal Grogol - Tangerang	Terminal Grogol - Jl S Parman - Jl Tomang - Tol Kb Jeruk - Tol Karawaci - Perumnas I -Perumnas II - Perumnas III - Tangerang	31,5	55
62	CI 08	Terminal Grogol - Cimone/Cibodas	Terminal Grogol - Jl S Parman - Tomang - Kb Jeruk - Tol Tangerang - Cikokol - Karawaci - Cimone/Cibodas	31,4	54
63	CJ	Terminal Kalideres - BSD Tangerang	Terminal Kalideres - S Parman - Daan Mogot - Masuk Tomang - Keluar Tol Merak Jakarta - Jl Raya Serpong - Bumi Serpong Damai (BSD)	42,6	38
64	CM 01	Terminal. Kalideres - Terminal Bekasi (Via Jati	Terminal Kalideres - Daanmogot - S Parman - Tol Dalam Kota - Tol Cikampek - Tol Jatiasih - Terminal Bekasi	54,2	31
65	CM 02	Terminal. Kalideres - Terminal Bekasi	Terminal Kalideres - Daan Mogot - S. Parman - Tol Cawang/CKP - Tol Jakarta Cikampek - Tol Bekasi Timur - Jl Joyomartono - Jl Ir Juanda - Terminal Bekasi	44,6	25

66	CM 03	Terminal Grogol - Terminal Cikarang	Terminal Grogol - Kyai Tapa - S Parman - Msk Pintuk Tol Tomang - Masuk Tol Cawang/Cikampek - Tol Cawang/Cikampek - Keluar Pintu Tol Cikarang - Terminal Cikarang	59,1	35
67	CM 04	Terminal Kalideres - Terminal Cikarang	Terminal Kalideres - Daan Mogot - S Parman - Masuk Pintu Tol Tomang - Masuk Pintu Tol Cikampek - Tol Cikampek - Terminal Cikarang.	68,4	42
68	CM 05	Terminal Kalideres - Cikarang	Terminal Kalideres - Tangerang - Tol Dalam Kota - Tol Cikampek - Cikarang	56,78	33
69	CM 06	Terminal Kalideres - Cikarang	Terminal Kalideres - Jalan Daan Mogot - Cengkareng - Pesing - Grogol - Jalan Letjen S. Parman - Tomang - Slipi - Jalan Gatot Subroto - Senayan - Semanggi - Kuningan - Pancoran - Jalan M.T. Haryono - Tebet - Cawang - Jalan Tol Jakarta Cikampek - Jatibening - Jalan Pintu Tol Cibitung - Cikarang Barat - Cibitung - Cikarang	56,2	33
70	DF 01	Terminal Pulo Gadung - Bogor	Jakarta (Pulo Gadung) - Cempaka - Putih - Tol Wiyoto Wiyono - Tol Jagorawi - Bogor	60,18	54
71	DF 02	Terminal Pulo Gadung - Bogor	Jakarta (Pulo Gadung) - Cempaka - Putih - Tol Wiyoto Wiyono - Tol Jagorawi - Bogor	60,18	54
72	DF 03	Terminal Kampung Rambutan - Bogor	Jakarta (Kampung Rambutan) - Jl. Raya Bogor - Cibinong - Bogor	37,2	30
73	DF 04	Terminal Kampung Rambutan - bogor	Jakarta (Kampung Rambutan) - Tol Jagorawi - Bogor	44,36	37
74	DF 05	Bogor - Terminal Rawamangun	Terminal Baranangsiang - Tol. Jagorawi - UKI - Jl. Mayjen Sutoyo - Jl. Mayjen Di Panjaitan - Jl. A. Yani - Jl. Pemuda - Jl. Paus - Jl. Pengambiran - Terminal Rawamangun	51,7	45
75	DG 01	Terminal Pulo Gadung - Terminal Cileungsi	Terminal Pulo Gadung - Perintis Kemerdekaan - Ahmad Yani - Masuk Tol Cemput - Tol Dalam Kota - Tol Jagorawi - Keluar Tol Cibubur - Alternatif Cibubur - Terminal Cileungsi	37,6	22
76	DG 02	Terminal Kampung Rambutan - Citeureup	Terminal Kampung Rambutan - Jl Buntu - Jl Bungur - Jl TB Simatupang - Masuk Tol Kampung Rambutan - Tol Jagorawi - Keluar Tol Citeureup - Jl Raya Mayor Oking - Jl Pahlawan - Citeureup	25,4	14
77	DG 03	Terminal Kampung Rambutan - Jonggol	Terminal Kampung Rambutan - Jl Buntu - Jl Bungur - Jl TB Simatupang - Masuk Tol Kampung Rambutan - Tol Jagorawi - Keluar Tol Cibubur - Jl Alternatif Cibubur - Jl Singasari Cibodas - Jl Raya Cileungsi - Jonggol	35,7	20

78	DG 04	Terminal Pulo Gadung - Terminal Cibinong	Terminal Pulo Gadung - Jl P Kemerdekaan - Jl Kayu Putih Raya - Jl Pemuda - Tol Pulomas Cawang - Tol Jagorawi - Jl Mayor Oking - Jl Raya Bogor - Terminal Cibinong	48	29
79	DH 01	Terminal Pulo Gadung - Depok Timur	Terminal Pulo Gadung - Jl P Kemerdekaan - Jl A Yani - Jl DI Panjaitan - Jl Sutoyo - Tol Jagorawi - Jl Raya Bogor - Depok Timur	38,3	53
80	DH 02	Terminal Pulo Gadung - Terminal Depok	Terminal Pulo Gadung - Perintis Kemerdekaan - Ahmad Yani - Tol Wiyoto Wiyono - Tol TMII - T.B. Simatupang - Lenteng Agung - Margonda Raya - Terminal Depok	34,9	48
81	DH 03	Terminal Pulo Gadung - Depok	Terminal Pulo Gadung - Tol Wiyoto Wiyono - Tol JORR - Margonda Raya - Depok	35,58	49
82	DI 01	Terminal Kampung Rambutan - Terminal Poris Plawad	Terminal Kampung Rambutan - Tol T.B. Simatupang - Pondok Aren - Raya Serpong - BSD -Karawaci - Terminal Poris Plawad	48	22
83	DI 02	Terminal Kampung Melayu - Tangerang	Terminal Kampung Melayu - Jl Otista - Jl MT Haryono - Masuk Pintu Tol Dalam Kota Cikokol - Keluar Cikokol/Tangerang - Tangerang	39,5	17
84	DI 03	Terminal Pulogadung - Terminal Cimone	Terminal Pulogadung - Perintis Kemerdekaan - A yani - Tol Wiyoto W - Tol Dalam Kota - S.Parman - Tol Kebon Jeruk - Kebon Nanas - Terminal Cimone	53,6	25
85	DI 04	Terminal. Kampung Rambutan - Terminal Cimo	Terminal Kampung Rambutan - T.B. Simatupang - Raya Bogor - Raya Pondok Gede - Tol Jagorawi - Sutoyo - M.T. Haryono - Tol Dalam Kota - S. Parman - Tol Tangerang - Terminal Cimone	51,4	23
86	DI 05	Terminal Pulogadung - Tangerang	Terminal Pulogadung - Jalan Perintis Kemerdekaan - Jalan Jendral Ahmad Yani - Rawamangun - Jalan D.I. Panjaitan - Penas Kalimalang - Cawang - Jalan M.T. Haryono - Pancoran - Jalan Gatot Subroto - Kuningan - Semanggi - Senayan - Jalan Letjen S. Parman - Slipi - Tomang - Jalan Tol Tomang / Jakarta Merak - Karawaci - Islamic Village - Cimone - Jalan Jendral Sudirman Tangerang - Cikokol - Jalan Benteng Betawi - Terminal Poris Plawad Tangerang	56,7	26
87	DJ 01	Terminal Pulo Gadung - Terminal Ciledug	Terminal Pulo Gadung - Perintis Kemerdekaan - Ahmad Yani - Tol Wiyoto Wiyono - Tol Dalam Kota - Tol Komdak - Sudirman - Bunderan Senayan - Kyai Maja - Pakubuwono - Kebayoran Lama - Raya Ciledug - Terminal Ciledug	36,9	20

88	DJ 02	Terminal Kampung Rambutan - Terminal Cileduk	Terminal Kampung Rambutan - T.B. Simatupang - Ciputat Raya - Kebayoran Lama - Cileduk Raya - Terminal Cileduk	28,2	15
89	DJ 03	Terminal Kampung Rambutan - Ciputat	Terminal Kampung Rambutan - Jl TB Simatupang - Jl RA Kartini - Jl Bhakti - Jl Saidi Raya - Tol Jakarta Serpong - Jl MH Thamrin - Jl P Kemerdekaan - Jl Kisamaun - Terminal Ciputat	42	23
90	DL 04	Pulogadung - Bekasi	Terminal. Pulogadung - Perintis Kemerdekaan - cempaka Putih - Tol Dalam Kota - Tol Cikampek - Keluar Tol Barat - Cut Mutiah - Terminal. Bekasi	36,6	92
91	DM 01	Terminal Kampung Rambutan - Terminal Cikarang	Terminal Kampung Rambutan - Tb Simatupang - Raya Bogor - Sutoyo - Masuk Pintu Tol Cawang/Cikampek - Tol Cawang - Cikampek- Keluar Pintu Tol Cibitung - Terminal Cikarang	60,5	46
92	DM 02	Terminal. Kampung Rambutan - Terminal. Bekasi	Terminal Kampung Rambutan - T.B. Simatupang - Tol JORR - Tol Cikampek - Bekasi - Tol Cibitung - Cikarang - Terminal Bekasi	44,9	32
93	DM 03	Terminal Kampung Rambutan - Terminal Bekasi	Terminal Kampung Rambutan - Jl TB Simatupang - Jl Raya Bogor - Jl Kramat Jadi - Jl Sutoyo-Tol Cawang - Tol Jakarta Cikampek - Tol bekasi Timur - Jl Joyomartono - Jl Ir Juanda - Terminal Bekasi	44,8	32
94	DM 04	Terminal Rawamangun - Terminal Bekasi	Terminal Rawamangun - Jl Paus - Jl Verodrome - Jl Balap Sepeda - Jl Kayu Putih - Jl P Kemerdekaan - Jl Bekasi Raya - Tol Cak Sel - Tol L Luar - Tol Cawang/CKP - Keluar Tol Bekasi Timur - Jl Joyomartono - Jl Ir Juanda - Terminal Bekasi	33,5	23
95	DM 05	Terminal Rawamangun - Terminal Bekasi	Terminal Rawamangun - Jl Paus - Jl Kayu Putih - Jl P Kemerdekaan - Jl A Yani - Tol RW Mangun - Tol W Witono - Tol Cawang/CKP - Tol bekasi Barat - Jl A Yani - Jl Cut Meutia - Terminal Bekasi	31,7	21
96	DM 06	Terminal Kampung Melayu - Terminal Bekasi	Terminal Kampung Melayu - Jl Jatinegara Barat - Jl Otista Raya - Jl MT Haryono - Masuk Tol Halim - Tol Cawang/CKP - Keluar Tol Bekasi Barat - Jl A Yani - Jl Cut Meutia - Terminal Bekasi	22,7	15
97	EF 01	Lebak Bulus - Bogor	Jakarta (Lebak Bulus) - Parung - Kemang - Bogor	37	35
98	EF 02	Lebak Bulus - Bogor	Jakarta (Lebak Bulus) - Tol Tb. Simatupang - Tol Jagorawi - Bogor	54,3	55

99	EF 03	Pasar Minggu - Bogor	Jakarta (Pasar Minggu) - Lenteng Agung - Margonda - Cilebut - Bogor	38,7	37
100	EF 04	Bogor - Blok M	Terminal Baranangsiang - Gerbang Tol Bogor - Tol Jagorawi - Jl. Mayjen Sutoyo - Jl. MT. Haryono - Jl. Gatot Subroto - Semanggi - Jl. Jend. Sudirman - Jl. Sisingamaraja - Terminal Blok M	55,7	57
101	EG 01	Terminal Blok M - Terminal Cibinong	Terminal Blok M - Patimura - Sudirman - Semanggi - Gatot Subroto - Masuk Pintu Tol Semanggi I - Tol Dalam Kota - Tol Jagorawi - Keluar Tol Cibinong - Terminal Cibinong	43,8	39
102	EG 02	Cileungsi - Blok M	Cileungsi - Raya Alternatif Cibubur - Masuk Tol Cibubur - Tol Jagorawi - Halte Cawang UKI - Halte BNN - Halte Cawang Ciliwung - Halte Cikoko - Halte tebet BKPM - halte Pancoran - Tugu - Halte Pancoran Barat - Halte Tegal Parang - halte Kuningan Barat - Halte Jamsostek - Halte Lipi - Halte Gelora Bung Karno - Halte Bundaran Senayan - Halte Mesjid Agung - Terminal Blok M	35,4	31
103	EG 03	Terminal Blok M - Terminal Cileungsi	Terminal Blok M - Jl Patimura - Jl Jend Sudirman - Semaggi - Jl Gatot Subroto - Masuk Pintu Tol Semanggi 1 - Tol Dalam Kota - Tol Jagorawi - Keluar Tol Cibubur - Jl Arteri Cibubur - Terminal Cileungsi	37,1	32
104	EG 04	Bubulak Bogor - Cililitan	Bubulak - Perumahan Taman Yasmin - Jalan KH Soleh Iskandar - Jalan Tol Lingkar Luar Bogor - Sentul Selatan - Jalan Tol Jagorawi - Koridor 7 (Cawang UKI (arah Bogor) - BKN - Cililitan PGC) - Terminal Cililitan	47,5	43
105	EG 05	Terminal Lebak Bulus - Cileungsi	Terminal Lb Bulus - RA Kartini-Pasar Jumat - Tol Pd Pinang 2 - Tol Luas S - Tol Kampung Rambutan - Tol Cibubur - Raya Alteri Cibubur - Cileungsi	30,1	26
106	EG 06	Terminal Blok M - Terminal Cibinong	Terminal Blok M-Jl Hasanudin-Jl Sisngamangaraja-Jl P.Polim-Jl Fatmawati-Jl Tb Simatupang-Masuk Gt Fatmawati Timur-Tol Tb Simatupang-Tol Jagorawi-Keluar pintu toll Citeurep/Cibinong-Jl Mayor Oking-Terminal Cibinong	40,7	36
107	EH 01	Terminal Blok M - Terminal Depok	Terminal Blok M - St Hasanuddin - W Wongonsidi - Tendean - Gt Subroto - Tol Dalam Kota - Tol Jagorawi - Tol Cicago - Jl Ir Juanda - Jl Margonda Raya - Terminal Depok	37	67
108	EH 03	Terminal Pasar Minggu - Terminal Depok	Terminal Pasar Minggu - Jl Raya Tanjung Barat - Jl Lenteng Agung - Jl Margonda Raya - Terminal Depok	14,1	23

109	EH 05	Terminal Lebak Bulus - Terminal. Depok	Terminal Lebak Bulus - Jl Lebak Bulus Raya - Jl Karang Tengah Raya - Jl Bukit Cinere - Jl Krukut Raya - Jl Sawangan - Jl Margonda Raya - Terminal Depok	18	30
110	EH 06	Terminal Pasar Minggu - Depok	Jakarta (Pasar Minggu) - Lenteng Agung - Margonda - Depok	12,65	21
111	EI 01	Terminal Lebak Bulus - Terminal. Poris Plawad	Terminal Lebak Bulus - Jl Raya Ciputat - Jl T.B. Simatupang - Tol Veteran - Tol Pondok Aren - Tol Bintaro - Tol BSD - Jl Raya Serpong - Tol Karawaci - Terminal Poris Plawad	37,8	53
112	EI 02	Terminal Blok M - Terminal BSD/Tangerang	Terminal Blok M - Jl Hasanudin - Jl Sisingamangaraja - Jl P. Polim - Jl Fatmawati - Jl TB Simatupang - Masuk Gerbang Tol Fatmawari Barat - Tol TB Simatupang - Keluar Gerbang Tol Pondok Aren Barat - Tol Serpong/JKT - Jl Letjen Sutopo - Terminal BSD/YGR	25,1	34
113	EI 03	Terminal Blok M - Terminal Cimone	Terminal Blok M - Hasanuddin - Pattimura - Sudirman - Semanggi - Tol Gatot Subroto - S. Parman - Tol Jakarta/Tangerang - Terminal Cimone	37,2	52
114	EI 04	Terminal Blok M - Terminal Cimone/Tangerang	Terminal Blok m - Jl Aditya W - Jl Mongonsidi - Jl Gunawarman - Jl Senopati - Jl Sudirman - Jl Gatot Subroto - Jl S Parman - Tol Karawaci Tangerang - Perum Pemda Tangerang - Terminal Cimone / Tangerang Kemabali: Tol Karawaci - Jl S Parman Jl Gatot Subroto - Jl Sudirman - Jl S Mangaraja - Terminal Blok M	36,4	51
115	EI 05	Lebak Bulus - Tangerang	Jakarta (Lebak Bulus) - Pondok Cabe - Pamulang - Serpong - Karawaci - Tangerang	38,11	54
116	EJ 01	Terminal Blok M - Terminal Ciputat	Terminal Blok M - Jl Hasanudin - Jl Fakatehan - Jl P Polim - Jl Fatmawati - Jl Tb Simatupang - Jl Pasar Jumat - Jl Ciputat Raya - Terminal Ciputat	13,8	22
117	EJ 02	Terminal Blok M - Bintaro Jaya	Terminal Blok M - Jl Kyai Maja - Jl Ciledug Raya - Jl Peninggaran Raya - Jl Bendi Raya - Jl Bintaro Raya - Bintaro Jaya	6,3	10
118	EJ 03	Terminal Blok M - Ciledug	Terminal Blok M - Jl S. Hasanudin - Jl Pattimura - Jl Raden Patah - Jl Hang Tuah - Jl Hang Jebat - Jl Lauser - Jl Bumi - Jl. Ciledug Raya - Jl HOS Cokroaminoto - Jl Raden Fatah - Terminal Ciledug	16,7	26

119	EL 01	Lebak Bulus - Terminal Bekasi	Lebak Bulus - Jalan Raya Raya Lebak Bulus - TB Simatupang - Masuk Tol TB Simatupang - Tol Jagorawi - Mayjend Sutoyo - Tol Cawang/Cikampek - Keluar Pintu Tol Bekasi Timur - Ir Juanda - Terminal Bekasi	39,1	23
120	EL 02	Terminal. Grogol - Terminal.Bekasi	Terminal Grogol - S Parman - Gatot Subroto - MT Haryono - Tol Dalam Kota - Tol Cikampek - Terminal Bekasi	35,1	21
121	EL 03	Terminal Blok M - Terminal Bekasi	Terminal Blok M - Hasanuddin - Patimura - Sudirman - Semanggi - Tol Gatot Subroto - Tol Cawang/BKS - Cut Mutiah - Terminal Bekasi.	29,9	17
122	EL 04	Terminal Blok M - Terminal Bekasi	Terminal Blok M - Sisingamangaraja - Semanggi - Tol Dalam Kota - Tol Cikampek - Tol Jati Asih - Terminal Bekasi.	43,4	26
123	EL 05	Lebak Bulus - Bekasi	Jakarta (Lebak Bulus) - Tol Jagorawi - Tol Cikampek - Bekasi Timur - Bekasi	37,68	22
124	EM 01	Terminal Blok M - Terminal Cikarang	Terminal Blok M - S Hasanuddin - Patimura - Sudirman - Masuk Pintu Tol Semanggi - Tol Cawang/Ciksmppek - Keluar Pintu Tol Cikarang - Terminal Cikarang	56	28
125	EM 03	Terminal Lebak Bulus - Terminal Cikarang	Terminal Lb Bulus - Raya Lebak Bulus - TB Simatupang - Raya Bogor - Sutoyo -Masuk Pintu Tol Cawang - Tol Cikampek - Terminal Cikarang	68,7	36
126	EM 05	Terminal Blok M - Terminal Bekasi	Terminal Blok M - Stasiun Hasanuddin - W Wongonsidi - Tendean - Gerbang Tol Subroto - Tol Dalam Kota - Tol Cikampek - Terminal Bekasi	32,1	15
127	EM 06	Terminal Blok M - Terminal Bekasi	Terminal Blok M - Aditia Warman - Walter Mongonsidi - Gunawarman - Senopati - Sudirman - Gatot Subroto - Tol Cawang/Bekasi- Cut Mutiah - Terminal Bekasi	32,6	15
128	EM 07	Terminal Pasar Minggu - Terminal Bekasi	Terminal Pasar Minggu - Jl Pasar Minggu - Jl MT Haryono - Masuk Pintu Tol Pondok Gede - Cawang/Cikampek - Keluar Tol Bekasi Timur - Jl MH Jayomartono - Jl Ir Juanda - Terminal Bekasi	28	13
129	FI 01	Tangerang - Bogor	Tangerang - BSD - Serpong - Ciputat - Parung - Bogor	62,44	35
130	FI 02	Tangerang - Bogor	Tangerang - BSD - Serpong - Gn. Sindur - Parung - Bogor	56,44	31



131	GI 01	Terminal. Cibinong - Terminal Poris Plawad	Terminal Cibinong - Jl Raya Bogor - Jl Mayor Oking - Tol Jagorawi - Cawang/UKI - Jl MT Haryono - Jl Gatot Subroto - Semanggi - Jl S Parman - Jl Daan Mogot - Jl Benteng Betawi - Terminal Poris Plawad	62,5	27
132	CL 01	Terminal. Kalideres - Terminal Depok	Terminal Kalideres - Raya Daan Mogot - S Parman - Gatot Subroto - Raya Pasar Minggu - Lenteng Agung - Margonda Raya - Terminal Depok	37,8	44
133	IL 01	Tangerang - Bekasi	Tangerang - Tol Dalam Kota - Tol Cikampek - Bekasi	55	31
134	IL 02	Tangerang - Bekasi	Tangerang - BSD - Tol JORR - Tol Cikampek - Bekasi	72,49	44
135	IM 01	Tangerang - Cikarang	Tangerang - Tol Dalam Kota - Tol Cikampek - Cikarang	67,06	45
136	IM 02	Tangerang - Cikarang	Tangerang - BSD - Tol JORR - Kampung Rambutan - Tol Cikampek - Cikarang	85,39	61

## II. Angkutan Transjabodetabek Eksekutif (Pengembangan Prioritas)

No	Kode Trayek	Trayek	Lintasan	Panjang Lintasan (Km)	Kebutuhan Kendaraan
1	AF 01	Terminal Pasar Senen - Terminal Baranangsiang	Terminal Pasar Senen - Jl. Kramat Raya - Jl. Salemba Raya - Jl. Pramuka - Tol Cempaka Putih - Tol Pulomas - Tol Jagorawi - Jl. Padjajaran - Terminal Baranangsiang	56	41
2	AH 02	Terminal Pasar Senen - Terminal Depok	Terminal Pasar Senen - Jl Kramat - Jl Salemba - Jl Pramuka - Masuk Tol Cempaka Putih - Tol Jagorawi - Tol Cicago - Jl Ir Juanda - Jl Margonda Raya - Terminal Depok	36,8	40
3	AH 04	Terminal Tanah Abang - Terminal Depok	Terminal Tanah Abang - Jl KH Mas Mansyur - Jl Jend Sudirman - Jl Gatot Subroto - Jl MT Haryono - Masuk Tol UKI Cawang - Tol Jagorawi - Tol Cicago - Jl Ir Juanda - Jl Margonda Raya - Terminal Depok	37,3	41
4	AI 02	Terminal Pasar Senen - Terminal Poris Plawad	Terminal Pasar Senen - Jl Stasiun Pasar Senen - Jl. Gunung Sahari - Jl Budi Utomo - Jl Lap. Banteng Utara - Jl Katerdal - Jl Veteran - Harmoni - Jl Hayam Wuruk - Jl Kyai Tapa - Jl Daan Mogot - Jl Benteng Betawi - Terminal Poris Plawad	23,6	25
5	AI 04	Terminal Tanah Abang - Terminal Poris Plawad	Terminal Tanah Abang - Jl KH Wahid Hasyim - Jl MH Thamrin - Jl Merdeka Barat - Jl Hayam Wuruk - Jl Kyai Tapa - Jl Daan Mogot - Jl Benteng Betawi - Terminal Poris Plawad	22	23
6	AJ 02	Terminal Tanah Abang - Terminal Pondok Cabe	Terminal Tanah Abang - Jl KH Mas Mansyur - Jl Jend Sudirman - Jl Sinsingamaraja - Jl P. Polim - Jl Fatmawati - Jl RA Kartini - Jl Adyaksa Raya - Jl Tanah Lebak Bulus - Jl Pd Indah - Jl Lebak Bulus - Jl Ciredeu Raya - Jl Cabe Raya - Jl Cinangkaraya - Terminal Pondok Cabe	24,4	25
7	AJ 03	Terminal Pasar Senen - Terminal Ciputat	Terminal Pasar Senen - Jl Gn Sahari - Jl Dr Sutomo - Jl Ir Juanda - Jl Hayam Wuruk - Jl KH Hasyim Asyari - Jl Kyai Tapa - Jl Daan Mogot - Jl Benteng Betawi - Jl Jend Sudirman - Jl Veteran - Jl Ki Samawun - Jl MT Haryono Ciputat - Terminal Ciputat	27,4	28

8	AJ 05	Terminal Pasar Senen - Terminal Pondok Cabe	Terminal Pasar Senen - Jl Gn Sahari - Jl Dr Sutomo - Jl Ir Juanda - Harmoni - Jl Merdeka Barat - Jl MH Thamrin - Jl Jend Sudirman - Jl Singsingamaraja - Jl P. Polim - Jl Fatmawati - Jl RA Kartini - Jl Adyaksa Raya - Jl Tanah Lebak Bulus - Jl Pd Indah - Jl Lebak Bulus - Jl Ciredeu Raya - Jl Cabe Raya - Jl Cinangkaraya - Terminal Pd Cabe	31	32
9	AJ 08	Bundaran HI/Tanah Abang - Terminal Ciledug	Bundaran HI/Tanah Abang - Jl Jend Sudirman - Jl Singsingamaraja - Jl Pakubuwono VI - Jl Kebayoran Baru - Jl Ciledug Raya - Jl HOS Cokroaminoto - Jl Raden Fatah - Terminal Ciledug	18,5	18
10	AJ 11	Terminal Pasar Senen - BSD City	Terminal Pasar Senen - Jl Gunung Sahari - Jl Sutomo - Jl Ir Juanda - Jl Majapahit - Jl MH Thamrin - Jl Jend Sudirman - Jl Singsingamaraja - Jl Kebayoran Baru - Jl Ciputat Raya - Tol TB Simatupang - Tol Jakarta Serpong - Jl Loka Raya - Jl Palembang - BSD City	35	36
11	AJ 12	Terminal Tanah Abang - BSD City	Pasar Tanah Abang - Jl KH Mas Mansyur - Jl Jend Sudirman - Jl Singsingamaraja - Jl Kebayoran Baru - Jl Ciputat Raya - Tol TB Simatupang - Tol Jakarta Serpong - Jl Loka Raya - Jl Palembang - BSD City	27,2	28
12	AL 08	Terminal Pasar Senen - Terminal Bekasi	Terminal Senen - Kramat Raya - Salemba - Matraman Raya - Jatinegara Timur - Ahmad Yani - Tol Cawang - Tol Jakarta Cikampek - Terminal Bekasi	29	31
13	AL 10	Terminal Tanah Abang - Terminal Bekasi	Tanah Abang - Kebon Sirih - M.H. Thamrin - Jenderal Sudirman - Tol Cawang/Grogol - Tol Cawang/CKP - Terminal Bekasi	30,4	32
14	CG 04	Terminal Grogol - Terminal Cibinong	Terminal Grogol - Jl S. Parman - Jl Gatot Subroto - Jl MT Haryono - Masuk Tol UKI Cawang - Tol Jagorawi - Jl Mayor Oking - Jl Raya Bogor - Terminal Cibinong	46	37
15	CI 04	Terminal Kalideres-Terminal Poris Plawad	Terminal Kalideres - Jl. Daan Mogot - Jl. Benteng Betawi - Terminal Poris Plawad	10,3	7
16	EH 02	Terminal Blok M - Terminal Depok	Terminal Blok M - Jl. Jend Sudirman - Semanggi - Jl Gatot Subroto - Jl MT Haryono - Masuk Tol UKI Cawang - Tol Jagorawi - Tol Cicago - Jl Ir Juanda - Jl Margonda Raya - Terminal Depok	37	26

17	EH 04	Terminal Manggarai - Terminal Depok	Terminal Manggarai - Jl S. Agung - Jl Tambak - Jl Pramuka Raya - Masuk Tol Cempaka Putih - Tol Jagorawi - Tol Cicag - Jl Ir Juanda - Jl Margonda Raya - Terminal Depok	34,8	24
18	EI 06	Terminal Blok M - Terminal Poris Plawad	Terminal Blok M - Jl Pang. Polim - Jl Pakubuwono VI - Jl Kebayoran Baru - Jl Ciledug Raya - Tol Lingkar Luar - Jl MH Thamrin Tangerang - Jl Jend Sudirman Tangerang - Jl Benteng Betawi - Terminal Poris Plawad	33	33
19	EM 02	Terminal Blok M - Terminal Cikarang	Terminal Blok M - Jl Singasingamaraja - Jl Jend Sudirman - Jl Gatot Subroto - Jl MT Haryono - Tol Dalam Kota - Tol Jakarta Cikampek - Keluar Tol Cibitung - Jl Akses Tol - Jl Imam Bonjol - Terminal Cikarang	44,3	15
20	LM01	Harapan Indah-Cikarang	Harapan Indah-Jalan Sultan Agung-Jalan Sudirman-Jalan Juanda-Jalan Diponegoro-Cikarang	16,4	9

### III. Angkutan Transjabodetabek Reguler (Pengembangan Non-Prioritas)

No	Kode Trayek	Trayek	Lintasan	Panjang Lintasan (Kml)	Kebutuhan Kendaraan
1	BI 01	Ancol - Term Poris Plawad	Ancol - Jl Gn Sahari - Jl Mangga Dua - Jl Hayam Wuruk - Jl Kyai Tapa - Jl Daan Mogot - Jl Benteng Betawi - Term Poris Plawad	29	22
2	CF 05	Term Cililitan - Term Baranangsiang	Term Cililitan - Jl Mayjen Sutoyo - Masuk Tol UKI Cawang - Tol Jagorawi - Jl Padjajaran - Term Baranangsiang	43,4	22
3	CI 01	Tomang - Terminal Poris Plawad	Tomang - Jl Tomang Raya - Jl S. Parman - Jl Daan Mogot - Jl Benteng Betawi - Term Poris Plawad	13,9	26
4	CI 03	Term Grogol - Term Poris Plawad	Term Grogol - Jl Daan Mogot - Jl Benteng Betawi - Term Poris Plawad	20,1	29
5	DF 06	Term Rawamangun - Term Baranangsiang	Term Rawamangun - Jl Perserikatan - Jl Pemuda - Masuk Tol Cempaka Putih - Tol Jagorawi - Jl Padjajaran - Term Baranangsiang	51,8	37
6	DH 04	Term Cililitan - Term Depok	Term Cililitan - Jl Mayjen Sutoyo - Masuk Pintu Tol UKI Cawang - Tol Jagorawi - Tol Cicago - Jl Ir Juanda - Jl Margonda Raya - Term Depok	25	33
7	DJ 04	Terminal Cililitan - Term Ciledug	Term Cililitan - Jl M. Sutoyo - Cawang UKI - Jl MT Haryono - Pancoran - Kuningan - Jl Gatot Subroto - Jl Jend Sudirman - Jl Singsingamaraja - Jl Pakubuwono VI - Jl Kebayoran Baru - Jl Ciledug Raya - Jl HOS Cokroaminoto - Jl Raden Fatah - Term Ciledug	25	26
8	DL 01	Terminal Pulogadung - Terminal Bekasi	T. Pulogadung-Jl. Bekasi Raya-Jl. Sultan Agung-Jl. Jend. Sudirman-Jl. Jend. A. Yani-Jl. Cut Meutia-T. Bekasi	18,8	44
9	DL 02	Terminal Pulogadung - Sumarecon Bekasi	T. Pulogadung-Jl. Bekasi Raya-Jl. Sultan Agung-Jl. Jend. Sudirman-Jl. Jend. A. Yani-Jl. Sumarecon Bekasi-Sumarecon Bekasi	14,5	33
10	DL 03	Terminal Pulogadung - Harapan Indah	T. Pulogadung-Jl. Bekasi Raya-Harapan Indah	7,71	17
11	DM 07	Term Kp Melayu - Term Bekasi	Term Kp Melayu - Jl Jatinegara Barat - Jl Otista Raya - Jl MT Haryono - Masuk Tol Halim - Tol Cawang/CKP - Keluar Tol Bekasi Barat - Jl A Yani - Jl Cut Meutia - Term Bekasi	22,8	15
12	EG 07	Term Blok M - Cileungsi	Cileungsi-Jl. Trans Yogi-Toll Jagorawi-Keluar Pintu Toll UKI Cawang-Jl. Letjen MT. Haryono-Jl. Gatot Subroto-Jl. Jend. Sudirman-Jl. Singsingamaraja-T. Blok M	35,3	31
13	EJ 04	Kapten Tandean - Term Ciledug	Jl Kapten Tendean - Jl W. Mongosidi - Jl Trunojoyo - Jl Kyai Maja - Jl Kebayoran Baru - Jl Ciledug Raya - Jl HOS Cokroaminoto - Jl raden Patah - Term Ciledug	15,3	24
14	EM 02	Semanggi - Term Cikarang	Semanggi - Jl Gatot Subroto - Jl MT Haryono - Tol Dalam Kota - Tol Jakarta Cikampek - Keluar Tol Cibitung - Jl Akses Tol - Jl Imam Bonjol - Term Cikarang	39,9	19
15	MM 01	Terminal Bekasi - Setu	T. Bekasi-Jl. Cut Meutia-Jl. Raya Narogong-Jl. H. Jole-Jl. Raya Setu Bantar Gerbang-Jl. Suprpto-Jl. MT. Haryono-Setu	18,5	26

**IV. Angkutan Transjabodetabek Pemandu Moda**

No	Kode Trayek	Trayek	Lintasan	Panjang Lintasan (Km)	Kebutuhan Kendaraan
1	BSH 01	Bandara Soekarno Hatta - Kemayoran	Kemayoran - PRJ - Tol Ancol - Tol Sedyatmo - Tol Cengkareng - Bandara Soekarno Hatta	5,8	9
2	BSH 02	Bandara Soekarno Hatta - Blok M	Terminal Blok M - Jl. Jenderal Sudirman - Semanggi - Tol Dalam Kota - Tol Sedyatmo - Tol Cengkareng - Bandara Soekarno Hatta	16,8	21
3	BSH 03	Bandara Soekarno Hatta - Rawamangun	Terminal Rawamangun - Arion - Tol Tanjung Priok - Tol Sedyatmo - Tol Cengkareng - Bandara Soekarno Hatta	19,1	23
4	BSH 04	Bandara Soekarno Hatta - Gambir	Stasiun Gambir - PRJ - Tol Tanjung Priok - Tol Sedyatmo - Tol Cengkareng - Bandara Soekarno Hatta	21	29
5	BSH 05	Bandara Soekarno Hatta - Bekasi Barat	Terminal Kayu Ringin - Tol Bekasi Barat - Tol Cikampek - Tol Dalam Kota - Tol Sedyatmo - Tol Cengkareng - Bandara Soekarno Hatta	18	27
6	BSH 06	Bandara Soekarno Hatta - Bekasi Timur	Grand Centre Bekasi - Tol Bekasi Timur - Tol Cikampek - Tol Dalam Kota - Tol Sedyatmo - Tol Cengkareng - Bandara Soekarno Hatta	20	9
7	BSH 07	Bandara Soekarno Hatta - Harapan Indah	Pasar Modern Harapan Indah - Pulo Gadung - Tol Cempaka Putih - Tol Tanjung Priok - Tol Sedyatmo - Tol Cengkareng - Bandara Soekarno Hatta	12,4	10
8	BSH 08	Bandara Soekarno Hatta - Bogor	Botani Square Bogor - Tol Jagorawi - Tol Dalam Kota - Tol Sedyatmo - Tol Cengkareng - Bandara Soekarno Hatta	14,3	35
9	BSH 09	Bandara Soekarno Hatta - Kampung Rambutan	Terminal Kampung Rambutan - Dukuh - Tol Jagorawi - Tol Dalam Kota - Tol Sedyatmo - Tol Cengkareng - Bandara Soekarno Hatta	12,7	22
10	BSH 10	Bandara Soekarno Hatta - Pasar Minggu	Terminal Pasar Minggu - Kalibata - Pancoran - Tol Dalam Kota - Tol Sedyatmo - Tol Cengkareng - Bandara Soekarno Hatta	7,8	20
11	BSH 11	Bandara Soekarno Hatta - Tanjung Priok	Terminal Tanjung Priok - PRJ - Tol Dalam Kota - Tol Sedyatmo - Tol Cengkareng - Bandara Soekarno Hatta	17,8	12
12	BSH 12	Bandara Soekarno Hatta - Mangga Dua	Mangga Dua Square - Tol Ancol - Tol Sedyatmo - Tol Cengkareng - Bandara Soekarno Hatta	20	5
13	BSH 13	Bandara Soekarno Hatta - Cikarang	Jababeka 2 Cikarang - Tol Cikampek - Tol Dalam Kota - Tol Sedyatmo - Tol Cengkareng - Bandara Soekarno Hatta	18,5	13
14	BSH 14	Bandara Soekarno Hatta - Lebak Bulus	Terminal Lebak Bulus - Jl. Arteri Pondok Indah - Slipi Tol Dalam Kota - Tol Sedyatmo - Tol Cengkareng - Bandara Soekarno Hatta	17	14
15	BSH 15	Bandara Soekarno Hatta - Pramuka City	Green Pramuka City - Rawasari - Tol Tanjung Priok - Tol Sedyatmo - Tol Cengkareng - Bandara Soekarno Hatta	29	8

16	BSH 16	Bandara Soekarno Hatta - Cibinong	Cibinong City Mall - Citereup - Tol Jagorawi - Tol Dalam Kota - Tol Sedyatmo - Tol Cengkareng - Bandara Soekarno Hatta	29	13
17	BSH 17	Bandara Soekarno Hatta - Karawaci	Karawaci - Karang Tengah - Lingkar Luar Barat - Tol Sedyatmo - Tol Cengkareng - Bandara Soekarno Hatta	30,8	8
18	BSH 18	Bandara Soekarno Hatta - Pulo Gebang	Terminal Pulo Gebang - Pulo Gadung - Tol Cempaka Putih - Tol Tanjung Priok - Tol Sedyatmo - Tol Cengkareng - Bandara Soekarno Hatta	22,1	9
19	BSH 19	Bandara Soekarno Hatta - Serpong	WTC Serpong - Alam Sutera - Tol Kembangan - Tol Sedyatmo - Tol Cengkareng - Bandara Soekarno Hatta	24,3	8
20	BSH 20	Bandara Soekarno Hatta - PGC Cililitan	PGC Cililitan - Cawang UKI - Tol Dalam Kota - Tol Sedyatmo - Tol Cengkareng - Bandara Soekarno Hatta	11,9	20
21	BSH 21	Bandara Soekarno Hatta - Cileungsi	Terminal Cileungsi - Tol Cibubur - Tol Jagorawi - Tol Dalam Kota - Tol Sedyatmo - Tol Cengkareng - Bandara Soekarno Hatta	51,6	20
22	BSH 22	Bandara Soekarno Hatta - Depok	Terminal Depok - Pasar Minggu - Pancoran - Tol Dalam Kota - Tol Sedyatmo - Tol Cengkareng - Bandara Soekarno Hatta	29,5	20
23	HPK 01	Halim - Bogor	Botani Square - Tol Jagorawi - Tol Halim - Bandara Halim Perdana Kusuma Jakarta	19,9	10



## V. Angkutan Transjakarta

No	Kode Trayek	Trayek	Lintasan	Panjang Lintasan (Km)	Kebutuhan Kendaraan
1	CE	Blok M - Kota	Blok M - Kota	13,3	
2	AD	Pulogadung - Harmoni	Pulogadung - Harmoni	17,9	
3	AC	Kalideres - Harmoni	Kalideres - Harmoni	16,3	
4	DE	Pulogadung - Dukuh Atas	Pulogadung - Dukuh Atas	11,8	
5	BD	Kampung Melayu - Ancol	Kampung Melayu - Ancol	11,9	
6	EE	Ragunan - Dukuh Atas	Ragunan - Dukuh Atas	16,3	
7	DD	Kampung Melayu - Kampung Rambutan	Kampung Melayu - Kampung Rambutan	12,8	
8	AE	Harmoni - Lebak Bulus	Harmoni - Lebak Bulus	26,8	
9	BD	Cililitan - Tanjung Priok	Cililitan - Tanjung Priok	29,4	
10	DD	Pulogebang - Kampung Melayu	Pulogebang - Kampung Melayu	20	
11	BB	Pluit - Tanjung Priok	Pluit - Tanjung Priok	13,8	
12	HE	Terminal Depok - Lenteng Agung - Terminal Pasar Minggu	Terminal Depok - Lenteng Agung - Terminal Pasar Minggu	28,3	
13	CD01	Grogol - TU Gas via Roxy	Halte Transjakarta Grogol - Hasyim Ashari - Kyai Tapa - Roxy - Hayam Wuruk - Majapahit - Merdeka Barat - Thamrin - Imam Bonjol - Diponegoro - Salemba Raya - Pramuka - Pemuda dan TU Gas/JIEP	16,8	
14	DE01	TU Gas - Lebak Bulus	TU Gas/JIEP - Pramuka - Matraman Raya - Salemba Raya - Diponegoro - Imam Bonjol - Sudirman - Hang Tuah - Pakubuwono 6 - Bumi - Kyai Maja/Taman Puring - Kebayoran Baru - Sultan Iskandar Muda - Metro Pondok Indah - Kartini - Lebak Bulus.	24,1	
15	CD02	Grogol - Kampung Melayu	Halte Transjakarta Grogol - S Parman - Gatot Subroto - Semanggi - Sudirman - Imam Bonjol - Diponegoro - Salemba Raya - Matraman Raya - Jatinegara Timur - Halte Terminal Kampung Melayu	17,5	



16	CE01	Lebak Bulus – Kota	Halte Terminal Lebak Bulus – Raya Pondok Pinang – TB Simatupang – Raya Pondok Indah – Raya Marga Guna – Radio Dalam Raya – Ahmad Dahlan – Melawai Raya – Sisingamangaraja – Sudirman – Thamrin – Medan Merdeka Barat – Majapahit – Gajah Mada – Halte Transjakarta Kota.	20,5	
17	DL01	Harapan Indah (Bekasi) - ASMI	Halte Transjakarta Harapan Indah – Raya Bekasi – Perintis Kemerdekaan – ASMI	9,2	
18	EE01	Kebayoran - Tomang via Stasiun Kereta Palmerah	Halte Transjakarta Kebayoran – Teuku Nyak Arief – Flyover Simpruk – Tentara Pelajar – Stasiun Palmerah – S. Parman – Halte Transjakarta Slipi Kemanggisan – Halte Transjakarta RS Harapan kita – putar balik Tomang	7	
19	DE02	Stasiun Kereta Kalibata - UKI	Stasiun Kereta Kalibata – Raya Kalibata – Cililitan (PGC) – Sutoyo – MT Haryono – Dewi Sartika – Raya Kalibata – Stasiun Kereta Kalibata	7,2	
20	EE02	Stasiun Kereta Kalibata – Kuningan Barat	Stasiun Kereta Kalibata – Raya Kalibata – Raya Pasar Minggu – Gatot Subroto	5,5	
21	AD01	Pulogadung – Tanah Abang	Halte Terminal Pulogadung – Perintis Kemerdekaan – Suprpto – Kramat Bunder – Kwini 1 – Abdul Rahman Saleh – Kwitang Raya – R rais – Medan Merdeka Selatan – Agus Salim – Kebon Sirih – Jati baru – Kebon Jati – KH Mas Mansyur – Fachrudin – Cideng Barat – Pasar Thomas.	12,7	
22	DE03	Pulo Gadung – Blok M	Halte Terminal Pulo Gadung – Raya Bekasi – Pemuda – A Yani – DI Panjaitan – MT. Haryono – Pancoran Gatot Subroto – Tegal Parang –Tendean – W. Mongonsidi – Trunojoyo – CSW – Halte Transjakarta Terminal Blok M.	23,4	
23	CD03	Kampung Rambutan - Kota	Halte Terminal Kampung Rambutan – TB. Simatupang – Raya Bogor – Kramat Jati - Sutoyo – DI. Panjaitan – A Yani – Suprpto – Senen Raya – Gunung Sahari – Mangga Dua Raya – Halte Transjakarta Kota	30,2	
24	DD01	Kampung Rambutan – Pulo Gadung	Halte Terminal Kampung Rambutan – TB Simatupang – Raya Bogor – Raya Pondok Gede – Tol Taman Mini – Sutoyo – UKI – DI. Panjaitan – Pemuda – Raya Bekasi – Terminal – Pulo Gadung.	21	
25	AB01	Tanjung Priok – Tanah Abang	Halte Transjakarta Terminal Tanjung Priok – Enggano – Yos Sudarso – Ahmad Yani – Suprpto – Kramat Bunder – Senen Raya – Kwini 1 – Kwitang Raya – Tugu Tani – Medan Merdeka Selatan – Agus Salim – Kebon Sirih – Jatibaru – Kebon Jati KH Mas Mansyur – Fachrudin – Tanah Abang	16,8	
26	AE01	Manggarai – Pasar Minggu	Manggarai – Saharjo – Supomo – Raya Pasar Minggu – putar balik di depan Stasiun Kereta Pasar Minggu – Terminal Pasar Minggu	8,2	

27	DE04	Kampung Rambutan – Lebak Bulus	Halte Transjakarta Terminal Kampung Rambutan – TB Simatupang – masuk Tol JORR – keluar pintu Tol Pasar Minggu – TB Simatupang – Simpang HR Harsono – Simpang Cilandak – Simpang Fatmawati – Kartini – Halte Transjakarta Terminal Lebak Bulus	12,3	
28	CC01	Stasiun Kereta Pesing – Indosiar	Stasiun Kereta Pesing – Daan Mogot – Halte Transjakarta Indosiar – putar balik putaran Indosiar – Stasiun Kereta Pesing	7,3	
29	CE01	Stasiun Kereta Palmerah – Sudirman	Stasiun Kereta Palmerah – Lapangan Tembak – Gerbang Pemuda – Gatot Subroto – Sudirman – berputar di Bunderan Hotel Indonesia	7	

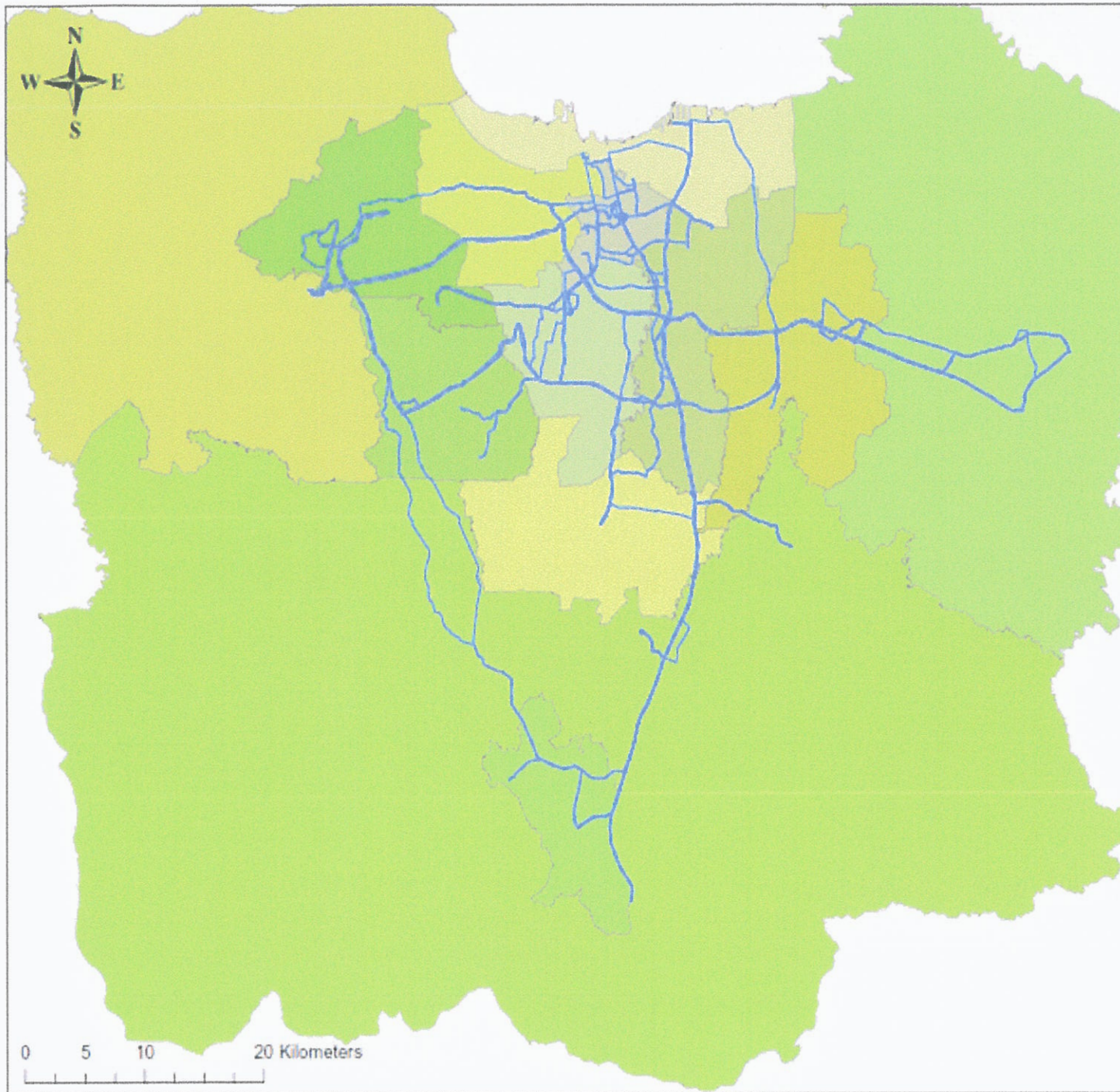

### PETA JARINGAN ANGKUTAN KOTA ANTAR PROVINSI (AKAP)

#### Legenda

- Rute AKAP
- Kabupaten Bekasi
- Kabupaten Bogor
- Kabupaten Tangerang
- Kota Bekasi
- Kota Bogor
- Kota Depok
- Kota Jakarta Barat
- Kota Jakarta Pusat
- Kota Jakarta Selatan
- Kota Jakarta Timur
- Kota Jakarta Utara
- Kota Tangerang
- Kota Tangerang Selatan



### PETA JARINGAN TRANSJABODETABEK NON PRIORITAS

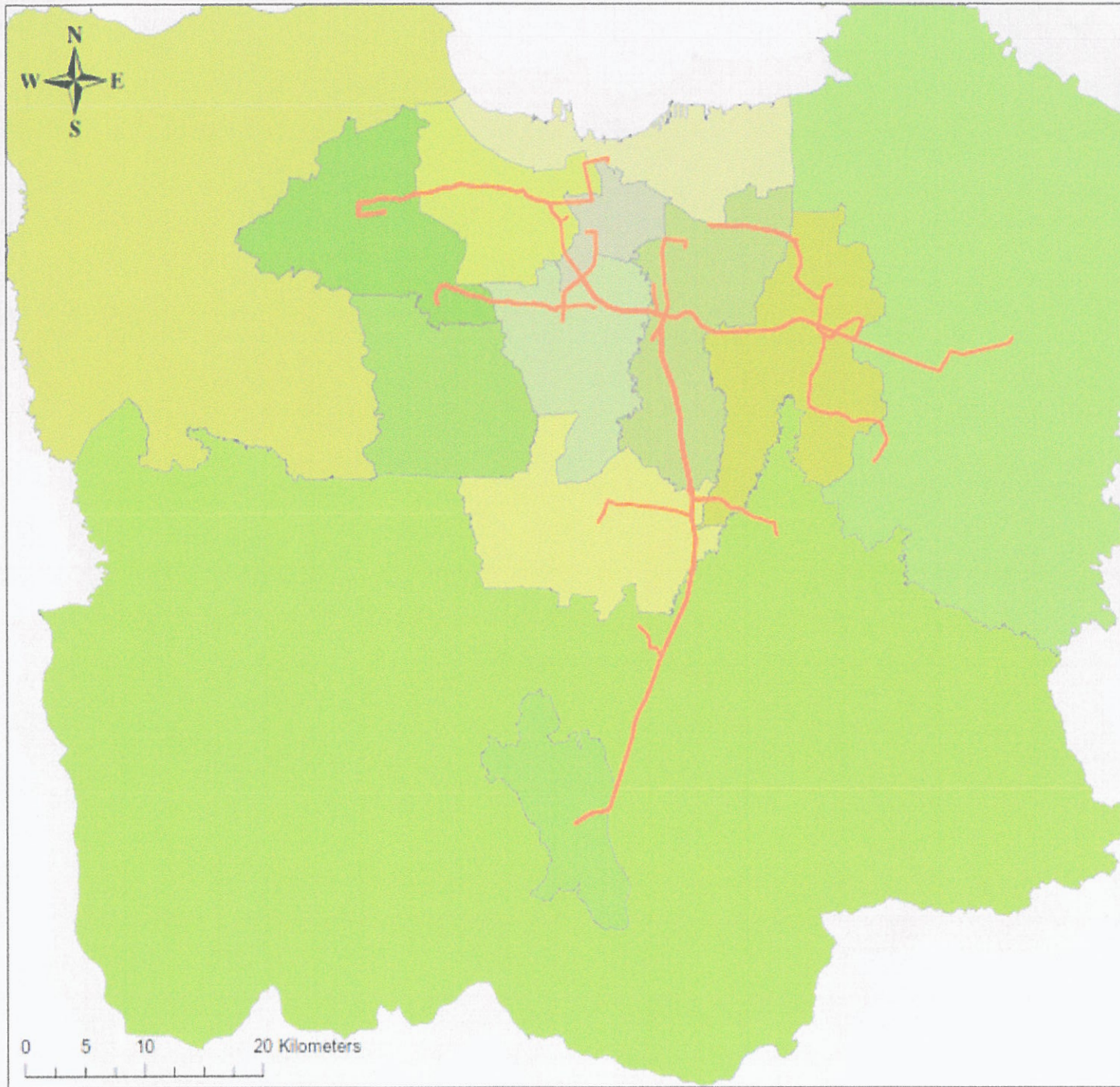

#### Legenda

- Rute BRT Non Prioritas
- Kabupaten Bekasi
- Kabupaten Bogor
- Kabupaten Tangerang
- Kota Bekasi
- Kota Bogor
- Kota Depok
- Kota Jakarta Barat
- Kota Jakarta Pusat
- Kota Jakarta Selatan
- Kota Jakarta Timur
- Kota Jakarta Utara
- Kota Tangerang
- Kota Tangerang Selatan



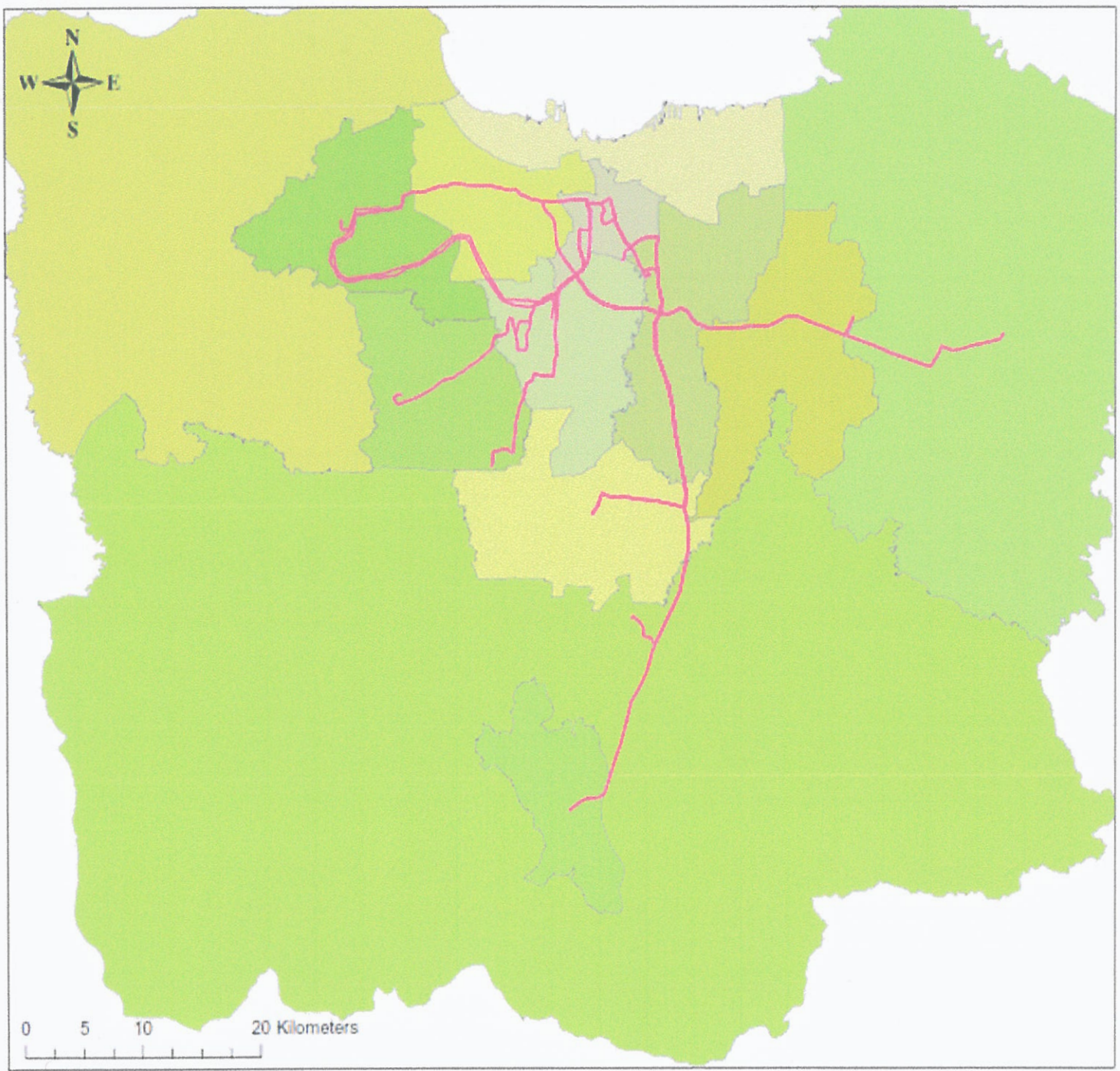

### PETA JARINGAN TRANSJABODETABEK PRIORITAS

- #### Legenda
- Rute BRT Prioritas
  - Kabupaten Bekasi
  - Kabupaten Bogor
  - Kabupaten Tangerang
  - Kota Bekasi
  - Kota Bogor
  - Kota Depok
  - Kota Jakarta Barat
  - Kota Jakarta Pusat
  - Kota Jakarta Selatan
  - Kota Jakarta Timur
  - Kota Jakarta Utara
  - Kota Tangerang
  - Kota Tangerang Selatan



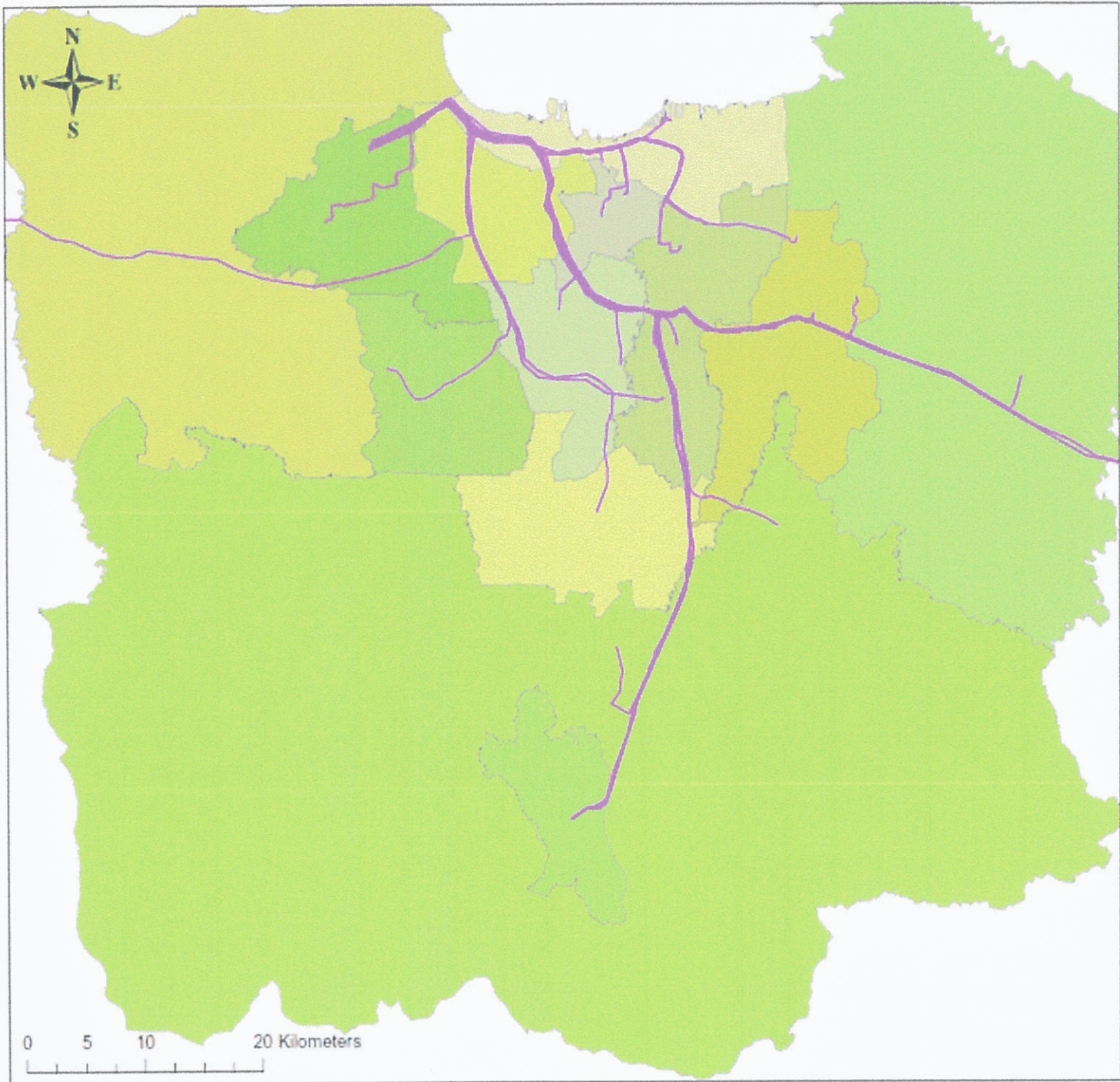

## PETA JARINGAN ANGKUTAN PEMADU MODA

- ### Legenda
- Rute Pemadu Moda
  - Kabupaten Bekasi
  - Kabupaten Bogor
  - Kabupaten Tangerang
  - Kota Bekasi
  - Kota Bogor
  - Kota Depok
  - Kota Jakarta Barat
  - Kota Jakarta Pusat
  - Kota Jakarta Selatan
  - Kota Jakarta Timur
  - Kota Jakarta Utara
  - Kota Tangerang
  - Kota Tangerang Selatan



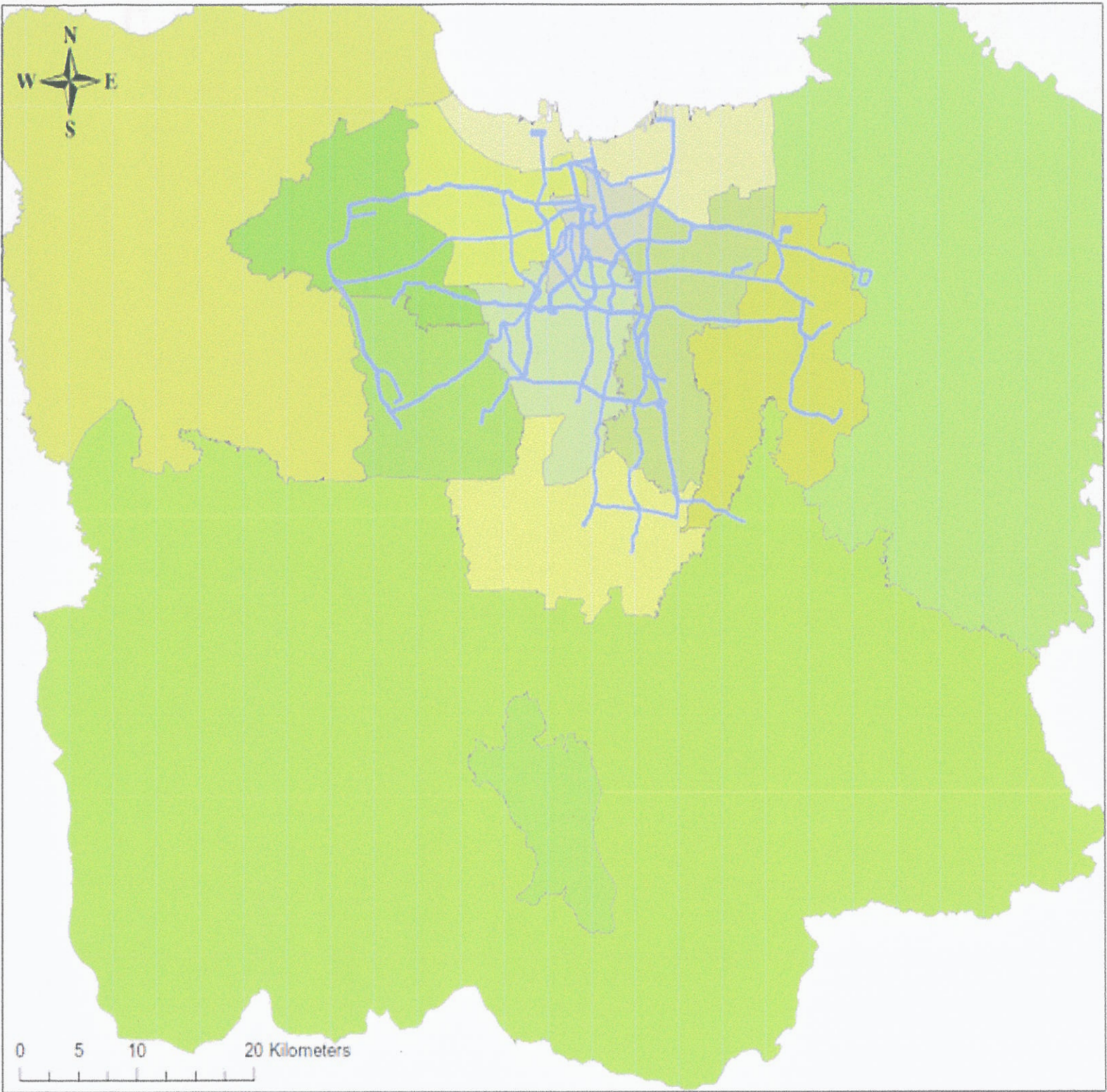

# PETA JARINGAN TRANSJAKARTA

## Legenda

- Rute Transjakarta
- Kabupaten Bekasi
- Kabupaten Bogor
- Kabupaten Tangerang
- Kota Bekasi
- Kota Bogor
- Kota Depok
- Kota Jakarta Barat
- Kota Jakarta Pusat
- Kota Jakarta Selatan
- Kota Jakarta Timur
- Kota Jakarta Utara
- Kota Tangerang
- Kota Tangerang Selatan

MENTERI PERHUBUNGAN  
REPUBLIK INDONESIA,  
  
ttd  
  
BUDI KARYA SUMADI

Salinan sesuai dengan aslinya

KEPALA BIRO HUKUM

SRI LESTARI RAHAYU  
Pembina Utama Muda (IV/c)  
NIP. 19620620 198903 2 001

LAMPIRAN II PERATURAN MENTERI PERHUBUNGAN REPUBLIK INDONESIA  
 NOMOR : PM 1 TAHUN 2017  
 TANGGAL : 6 JANUARI 2017

**RENCANA UMUM JARINGAN TRAYEK PERKOTAAN JAKARTA, BOGOR, DEPOK, TANGERANG DAN BEKASI  
 JARINGAN TRAYEK PENGUMPAN (FEEDER)**

No	Kode Trayek	Trayek	Lintasan	Panjang Lintasan (Km)	Kebutuhan Armada
1	DH 01	Cisalak - Leuwinanggung	Cisalak - Radar Auri - Taman Bunga - Jambore - Leuwinanggung	5,8	26
2	DH 02	Terminal Depok - Terminal Kampung Rambutan	Terminal Depok - Margonda Raya - Akses UI - Jl.Raya Bogor - Jl.TB Simatupang - Terminal Kampung Rambutan	16,8	80
3	DH 03	Terminal Depok - Kampung Rambutan	Terminal Depok - Cimanggis - Cisalak - Kampung Rambutan	19,1	91
4	EH 01	Pangkalan Desa Limo - Terminal Pasar Minggu	Pangkalan Desa Limo - Cinere - Terminal Pasar Minggu	21	67
5	EH 02	Terminal Depok - Terminal Pasar Minggu	Terminal Depok - Margonda Raya - UI - Lenteng Agung - Terminal Pasar Minggu	18	86
6	EH 03	Depok Timur - Terminal Pasar Minggu	Depok Timur - Jl.Tole Iskandar - Jl.Siliwangi - Terminal Depok - Jl.Margonda Raya - UI - Lenteng Agung - Terminal Pasar Minggu	20	96
7	EH 04	Sub Terminal Sawangan - Lebak Bulus	Sub Terminal Sawangan - Parung Bingung - Lebak Bulus	12,4	58
8	EH 05	Terminal Depok - Lebak Bulus	Terminal Depok - Jl.Brigif - Lebak Bulus	14,3	67
9	EH 06	Terminal Depok - Terminal Pasar Minggu	Terminal Depok - Terminal Pasar Minggu	12,7	59



No	Kode Trayek	Trayek	Lintasan	Panjang Lintasan (Km)	Kebutuhan Armada
10	EH 07	Terminal Depok - Warung Silah	Terminal Depok - Margonda Raya - S.Sawah - M. Kahfi - Warung Silah	7,8	36
11	EH 08	Depok Timur - Terminal Pasar Minggu	Depok Timur - Lenteng Agung - Terminal Pasar Minggu	17,8	85
12	EH 09	Terminal Depok - Terminal Pasar Minggu	Terminal Depok - Lenteng Agung - Terminal Pasar Minggu	20	96
13	EH 10	Depok Timur - Terminal Pasar Minggu	Depok Timur - Jl. Raya Bogor - Pal UI - Lenteng Agung - Terminal Pasar Minggu	18,5	88
14	DG 01	Citeureup - Terminal Kampung Rambutan	Citeureup - Cibinong - Cisalak - Terminal Kampung Rambutan	17	81
15	DG 02	Cibinong - Terminal Kampung Rambutan	Cibinong - Cisalak - Terminal Kampung Rambutan	29	77
16	DG 03	Cibinong - Terminal Kampung Rambutan	Cibinong - DS. Tengah - Pondok Rajeg - Cilodong - Cisalak - Terminal Kampung Rambutan	30,8	87
17	DG 04	Pangkalan Rumdis. Al -Terminal Kampung Rambutan	Pangkalan Rumdis.Al - Cileungsi - Leuwinanggung - Cibubur - Terminal.Kampung Rambutan	22,1	68
18	DG 05	Terminal Citeureup - Terminal Pinang Ranti	Terminal Citeureup - Wanaherang - Jl.Alternatif Kranggan - Toll Cibubur - Kampung Rambutan Terminal Pinang Ranti	24,3	84
19	DG 06	Pangkalan Ciangsana - Terminal Kampung Rambutan	Pangkalan Ciangsana - Sumir - TMII - Terminal Kampung Rambutan	19,9	95
20	DG 07	Pangkalan Villa Nusa Indah - Pangkalan Asrama Haji/TMII	Pangkalan Villa Nusa Indah - Pondok Benda - Pasar Rebo - Pondok Gede - Pangk.Asrama Haji/TMII	11,9	55
21	DG 08	Pasar Bojong - Terminal Kampung Rambutan	Pasar Bojong - Tol Karawang Barat - Tol Cikarang Barat (Tegal Gede) - Tol Bekasi - Jl.Sutoyo - Terminal Kampung Rambutan	51,6	69

No	Kode Trayek	Trayek	Lintasan	Panjang Lintasan (Km)	Kebutuhan Armada
22	DG 09	Citeureup - Terminal Kampung Rambutan	Citeureup - Cibinong - Cisalak - Terminal Kampung Rambutan	29,5	67
23	DL 01	Bantar Gebang - Terminal Kampung Rambutan	Bantar Gebang - Villa Nusa Indah - Pondok gede - Terminal Kampung Rambutan	15,4	73
24	DL 02	Pangkalan Pasar Kranji - Terminal Klender	Pangkalan Pasar Kranji - Pondok Kopi - Terminal Klender	6	27
25	DL 03	Pangkalan Ujung Aspal - Terminal Kampung Rambutan	Pangkalan Ujung Aspal - Pondok Gede - Terminal Kampung Rambutan	13,3	62
26	DL 04	Pangkalan Bulak Kapal - Terminal Kampung Rambutan	Pangkalan Bulak Kapal - Pondok Gede - Halim - Terminal Kampung Rambutan	25	93
27	DL 05	Pangkalan Pekayon - Terminal Kampung Rambutan	Pangkalan Pekayon - Pasar Rebo - Pondok Gede - Terminal Kampung Rambutan	26,7	86
28	DL 06	Terminal Pondok Gede - Terminal Kampung Melayu	Terminal Pondok Gede - Jatiwaringin - Terminal Kampung Melayu	11,5	53
29	DL 07	Pangkalan Kranggan - Terminal Kampung Rambutan	Pangk Kranggan - Pondok Gede - Terminal Kampung Rambutan	10	46
30	DL 08	Pangkalan Pasar Kecapi - Terminal Kampung Rambutan	Pangkalan Pasar Kecapi - Chandra - Pondok Gede - Terminal Kampung Rambutan	7,9	36
31	DL 09	Pangkalan Jatirasa - Terminal Klender	Pangkalan Jatirasa - Jatibening - Jatiwaringin - Terminal Klender	14,1	66
32	DL 10	Pangkalan Perumnas III - Terminal Pulogadung	Pangkalan Perumnas III - Terminal Bekasi - Terminal Pulogadung	23,6	93
33	DL 11	Pangkalan Sumber Arta - Terminal Klender	Pangkalan Sumber Arta - Pondok Kopi - Terminal Klender	8,5	39

No	Kode Trayek	Trayek	Lintasan	Panjang Lintasan (Km)	Kebutuhan Armada
34	DL 12	Pangkalan Perumnas II - Terminal.Kampung Melayu	Pangkalan Perumnas II - Kalimalang - Terminal Kampung Melayu	25,4	66
35	DL 13	Pangkalan Pasar Rawakalong - Terminal Pulogadung	Pangkalan Pasar Rawakalong - Wisma Asri - Pondok Ungu - Terminal Pulogadung	19,4	93
36	DL 14	Terminal Pondok Gede - Pangkalan Pulogebang	Terminal Pondok Gede - Jatiwaringin - Pangkalan Pulogebang	17,6	84
37	DL 15	Terminal Pondok Gede - Terminal.Kampung Melayu	Terminal Pondok Gede - Cililitan - Terminal Kampung Melayu	11,3	52
38	DL 16	Pangkalan Kranggan Permai - Terminal Kampung Rambutan	Pangkalan Kranggan Permai - Hek Kramatjati - Toll Cibubur - Terminal Kampung Rambutan	12,4	58
39	DL17	Pangkalan Perumnas II - Kampung Rambutan	Pangkalan Perumnas - Kalimalang - Pintu Toll Pondok Gede - Tol Cawang - Kramatjati - Jl.Raya Bogor - Hek - Kampung Rambutan	19,4	93
40	DL 18	Pangkalan Kamoung Sawah - Terminal Kampung Rambutan .	Pangkalan Kamoung Sawah - Pasar Kecapi - Chandra-Pondok Gede - Terminal Kampung Rambutan.	8,4	38
41	DL 19	Terminal Bekasi - Terminal Pulo Gadung	Terminal Bekasi - Terminal Pulo Gadung	19,1	91
42	DM 01	Pangkalan Cibarusah - Terminal Kampung Rambutan	Pangkalan Cibarusah - Cileungsi - Tol Cimanggis - Cibubur - UKI - Terminal Kampung Rambutan	57,3	69
43	DM 02	Terminal Cikarang - Terminal Pulo Gadung	Terminal Cikarang - Terminal Bekasi - Terminal Pulo Gadung	38,5	87
44	DM 03	Terminal Cikarang -Terminal Pulo Gadung	Terminal Cikarang - Terminal Bekasi - Terminal Pulo Gadung Via Jl. Cut Mutia	45,7	89
45	EG 01	Mekar Sari - Terminal Pasar Minggu	Mekar Sari - Akses UI - Terminal Pasar Minggu	33,5	67
46	EG 02	Kota Delta Mas - Jl.Raya Bogor Lingkar Luar Selatan(Jl.TB.Simatupang)-Terminal Lebak Bulus	Kota Delta Mas - Jl.Ry.Pondok Gede - Garuda - Hek - Jl.Ry. Bogor Lingkar Luar Selatan(Jl.TB.Simatupang) - Lebak Bulus	55,8	88

No	Kode Trayek	Trayek	Lintasan	Panjang Lintasan (Km)	Kebutuhan Armada
47	EG 03	Citeurep - Lebak Bulus	Citeurep - Cibinong - Cisalak - Depok -Lebak Bulus	45,9	78
48	GJ 01	Parung - Ciputat	Parung - Pondok Petir - Ciputat	18,8	90
49	GJ 02	Parung - Ciputat	Parung - Cinangka - Pondok Cabe - Ciputat	20,1	97
50	GJ 03	Terminal.Parung -Terminal BSD (Bumi Serpong Damai)	Terminal Parung - Gunung Sindur - Rawa Kalong - Rawa Buntu - Terminal BSD	33,1	73
51	GJ 04	Ciputat - Parung	Ciputat-Cinangka-Parung (Pulang Pergi)	19,7	94
52	GJ 05	Bumi Serpong Damai - Parung	Bumi Serpong Damai-Parung (Pulang Pergi)	23,4	73
53	HJ 01	Terminal Depok - Mampang - Cinere - Ciputat	Terminal Depok - Mampang - Cinere - Ciputat	44,7	56
54	HJ 02	Pangkalan Cinere - Terminal Ciputat	Pangkalan Cinere - Jl. Jati - Jl.H.Ipin - Terminal Ciputat	14,2	67
55	HJ 03	Ciputat- Cinere	Ciputat-Cireundeu-Pondok Labu-Cinere (Pulang Pergi)	12,8	60
56	EF 01	Parung - Lebak Bulus	Parung - Pondok Cabe - Lebak Bulus	20,5	99
57	HE 01	Cisalak - Terminal Pasar Minggu	Cisalak - Jl.Raya Bogor - PALL - Akses UI - Kampus UI - Lenteng Agung - Jl.Pertanian III - Terminal Pasar Minggu	17,8	85
58	GH 01	Depok (Cisalak) - Kabupaten Bogor (Cileungsi)	Depok (Cisalak) - Kabupaten Bogor (Cileungsi)	18,4	88
59	DJ 01	Pangkalan Pondok Benda - Pangkalan TMII	Pangkalan Pondok Benda - Pasar Rebo - Pondok Gede - Pangkalan TMII	25,8	78

No	Kode Trayek	Trayek	Lintasan	Panjang Lintasan (Km)	Kebutuhan Armada
60	HL 01	Terminal Pondok Gede - Terminal Bus Pasar	Terminal Pondok Gede - TMII - Jl.Raya Hankam - Kampung Rambutan Tanjung Barat - Lenteng Agung - Terminal Bus Pasar	20,3	98
61	DF 01	Kota Bogor - Terminal Kampung Rambutan	Kota Bogor - Cibinong - Cisalak - Terminal Kampung Rambutan	38,3	89
62	CI 01	Kotabumi - Terminal Kalideres	Kotabumi-Pasar Baru-Daan Mogot- Terminal Kalideres (Pulang Pergi)	17,7	84
63	CI 02	Pasar Kemis - Terminal Kalideres	Pasar Kemis-Jembatan Baru-Terminal Kalideres (Pulang Pergi)	20,8	81
64	CI 03	Cikokol - Terminal Kalideres	Cikokol - Terminal Porisplawad - Terminal Kalideres (Pulang Pergi)	18,2	87
65	CI 04	Ciledug-Kreo-Jl.Mangga	Ciledug-Kreo-Jl.Mangga (Pulang Pergi)	20	96
66	CI 05	Pd.Bahar - Terminal Kalideres	Padang Bahar-Gondrong-Rawa Buaya-Kalideres (Pulang Pergi)	10,9	50
67	CI 06	Ciledug - Kebon Jeruk	Ciledug-Joglo-Kebon Jeruk (Pulang Pergi)	15,7	74
68	CI 07	Cikokol - Terminal Kalideres	Cikokol - Terminal. Porisplawad -Kota Baru Besar-Duta Garden - Peta Barat/Selatan-Terminal Kalideres (Pulang Pergi)	18,2	87
69	CI 08	Terminal Porisplawad - Terminal. Kalideres	Terminal Porisplawad - Perum Poris Indah-Terminal Kalideres (Pulang Pergi)	11,2	52
70	CI 09	Mall Puri Indah - Ciledug	Mall Puri Indah-Ciledug (Pulang Pergi)	9,2	42
71	CI 10	Ciledug - Semanan	Ciledug-Padurenan-Kresek-Semanan (Pulang-Pergi)	11,8	55
72	CK 01	Tenjo - Terminal Kalideres	Tenjo-Tiga Raksa-Bitung (Via Tol)-Terminal Kalideres (Pulang-Pergi)	46,9	85

No	Kode Trayek	Trayek	Lintasan	Panjang Lintasan (Km)	Kebutuhan Armada
73	CK 02	Balaraja - Terminal Kalideres	Balaraja-Bitung (Via Tol)-Terminal Kalideres (Pulang-Pergi)	44,2	78
74	CK 03	Cikuya - Terminal Kalideres	Cikuya-Cisoka-Balaraja-Terminal Kalideres (Pulang-Pergi)	57	76
75	EJ 01	Ciputat - Kebayoran Lama	Ciputat-Pasar Jumat-Kebayoran Lama (Pulang-Pergi)	15,2	72
76	EJ 02	Ciputat - Pondok Labu	Ciputat-Pasar Jumat-Pondok Labu (Pulang-Pergi)	14,4	68
77	EJ 03	Ciputat - Jl.Sanusu	Ciputat-Tanah Kusir-Seskoal-Jl.Sanusu (Pulang-Pergi)	16,2	77
78	EJ 04	Pamulang - Lebak Bulus	Pamulang-Gaplek-Cireundeu- Lebak Bulus (Pulang-Pergi)	10,2	47
79	EJ 05	Pondok Aren - Jl.Sanusu	Pondok Aren-Kreo-Jl.Sanusu (Pulang-Pergi)	15,8	75
80	EJ 06	Pondok Aren - Pondok Labu	Pondok Aren-Lebak Bulus-Pondok Labu (Pulang-Pergi)	19,1	91
81	EJ 07	Pondok Aren - Jl.Sanusu	Pondok Aren-Ulujami-Jl.Sanusu (Pulang-Pergi)	15,8	75
82	EJ 08	Ciputat - Pondok Labu	Ciputat-Re. Maranata-H. Ipin-Pondok Labu (Pulang-Pergi)	14,4	68
83	CJ 01	Serpong - Terminal Kalideres	Serpong-Cikokol- Terminal. Porisplawad - Terminal Kalideres (Pulang-Pergi)	29,3	87
84	GI 01	Cimone - Parung Panjang (Pulang Pergi)	Cimone - Curug - Parung Panjang (Pulang-Pergi)	22,5	82

No	Kode Trayek	Trayek	Lintasan	Panjang Lintasan (Km)	Kebutuhan Armada
85	EI 01	Ciledug - Lebak Bulus	Ciledug-Kodam/Uniliver-Terminal. Lebak Bulus (Pulang-Pergi)	20,1	97
86	GK 01	Pasar Curug - Parung Panjang	Pasar Curug-Parung Panjang (Pulang-Pergi)	13,2	62



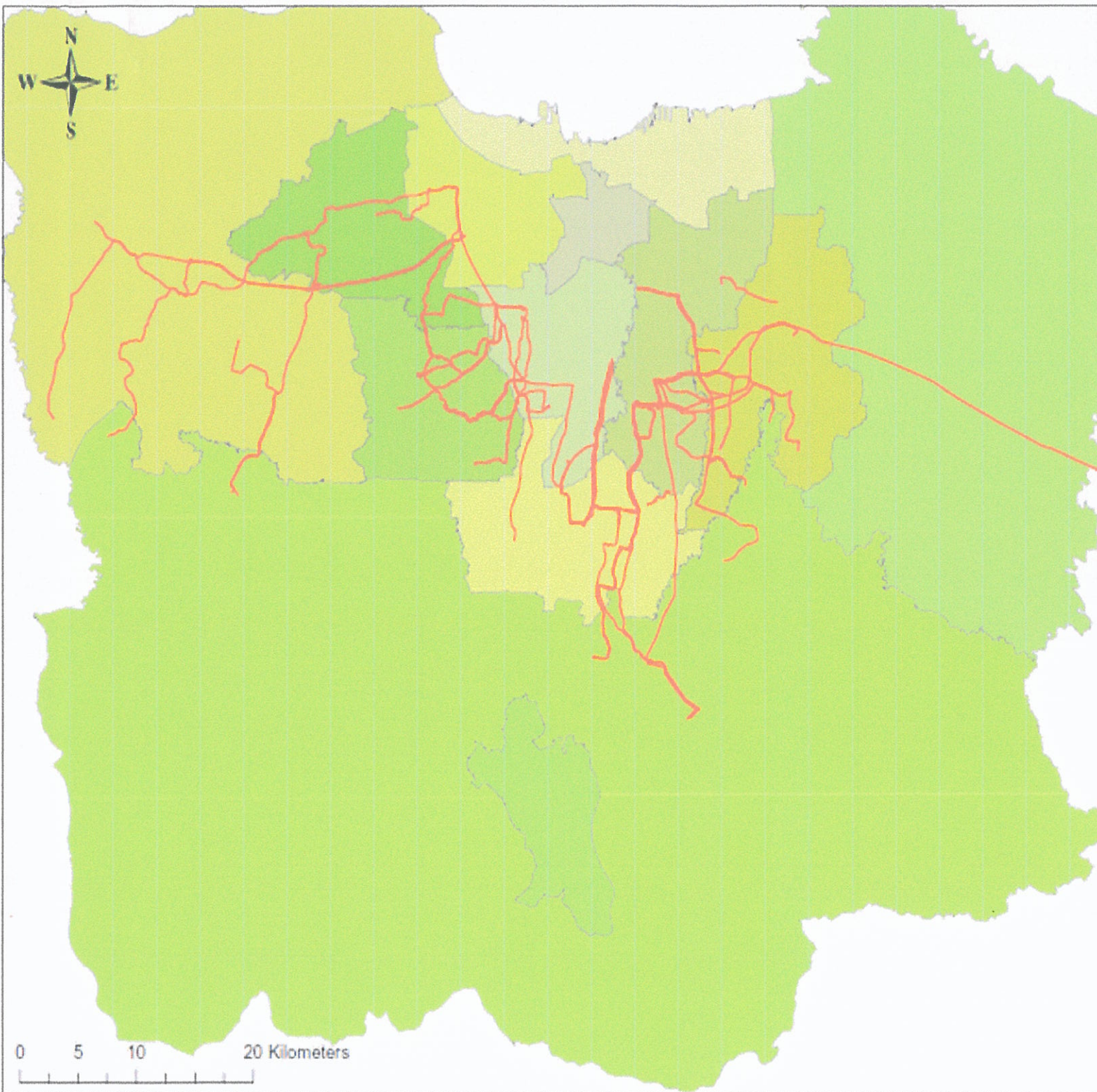

## PETA JARINGAN ANGKUTAN PERBATASAN

### Legenda

-  Rute Angk. Perbatasan
-  Kabupaten Bekasi
-  Kabupaten Bogor
-  Kabupaten Tangerang
-  Kota Bekasi
-  Kota Bogor
-  Kota Depok
-  Kota Jakarta Barat
-  Kota Jakarta Pusat
-  Kota Jakarta Selatan
-  Kota Jakarta Timur
-  Kota Jakarta Utara
-  Kota Tangerang
-  Kota Tangerang Selatan

MENTERI PERHUBUNGAN  
REPUBLIK INDONESIA,

ttd

BUDI KARYA SUMADI

Salinan sesuai dengan aslinya

KEPALA BIRO HUKUM

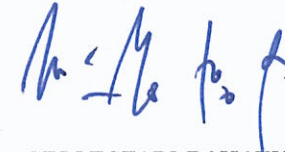

SRI LESTARI RAHAYU  
Pembina Utama Muda (IV/c)  
NIP. 19620620 198903 2 001