



WALIKOTA KUPANG
PROVINSI NUSA TENGGARA TIMUR
PERATURAN WALIKOTA KUPANG
NOMOR 25 TAHUN 2019
TENTANG

PETA JABATAN APARATUR SIPIL NEGARA
DI LINGKUNGAN PEMERINTAH KOTA KUPANG

DENGAN RAHMAT TUHAN YANG MAHA ESA

WALIKOTA KUPANG,

- Menimbang : a. bahwa dalam rangka melaksanakan amanat Undang-Undang Nomor 5 Tahun 2014 tentang Aparatur Sipil Negara, perlu disusun Peta Jabatan;
- b. bahwa berdasarkan pertimbangan sebagaimana dimaksud dalam huruf a, perlu menetapkan Peraturan Walikota tentang Peta Jabatan Aparatur Sipil Negara di Lingkungan Pemerintah Kota Kupang;
- Mengingat : 1. Pasal 18 ayat (6) Undang-Undang Dasar Negara Republik Indonesia Tahun 1945;
2. Undang-Undang Nomor 5 Tahun 1996 tentang Pembentukan Kotamadya Daerah Tingkat II Kupang (Lembaran Negara Republik Indonesia Tahun 1996 Nomor 43, Tambahan Lembaran Negara Republik Indonesia Nomor 3633);
3. Undang-Undang Nomor 5 Tahun 2014 tentang Aparatur Sipil Negara (Lembaran Negara Republik Indonesia Tahun 2014 Nomor 6, Tambahan Lembaran Negara Republik Indonesia Nomor 5494);
4. Undang-Undang Nomor 23 Tahun 2014 tentang Pemerintahan Daerah (Lembaran Negara Republik Indonesia Tahun 2014 Nomor 244, Tambahan Lembaran Negara Republik Indonesia Nomor 5587) sebagaimana telah diubah beberapa kali terakhir dengan Undang-Undang Nomor 9 Tahun 2015 tentang Perubahan Kedua Atas Undang-Undang Nomor 23 Tahun 2014 tentang Pemerintahan Daerah (Lembaran Negara Republik

- Indonesia Tahun 2015 Nomor 58, Tambahan Lembaran Negara Republik Indonesia Nomor 5679);
5. Peraturan Pemerintah Nomor 18 Tahun 2016 tentang Perangkat Daerah (Lembaran Negara Republik Indonesia Tahun 2016 Nomor 114, Tambahan Lembaran Negara Republik Indonesia Nomor 5887);
 6. Peraturan Pemerintah Nomor 11 Tahun 2017 tentang Manajemen Pegawai Negeri Sipil (Lembaran Negara Republik Indonesia Tahun 2017 Nomor 63, Tambahan Lembaran Negara Republik Indonesia Nomor 6037);
 7. Peraturan Menteri Pendayagunaan Aparatur Negara dan Reformasi Birokrasi Nomor 34 Tahun 2011 tentang Pedoman Evaluasi Jabatan Pegawai Negeri;
 8. Peraturan Menteri Pendayagunaan Aparatur Negara dan Reformasi Birokrasi Nomor 38 Tahun 2017 tentang Standar Kompetensi Jabatan Aparatur Sipil Negara (Berita Negara Republik Indonesia Tahun 2017 Nomor 1907);
 9. Peraturan Menteri Pendayagunaan Aparatur Negara dan Reformasi Birokrasi Nomor 41 Tahun 2018 tentang Nomenklatur Jabatan Pelaksana Bagi Pegawai Negeri Sipil di Lingkungan Instansi Pemerintah (Berita Negara Republik Indonesia Tahun 2018 Nomor 1273);
 10. Peraturan Daerah Nomor 13 Tahun 2016 tentang Pembentukan dan Susunan Perangkat Daerah Kota Kupang (Lembaran Daerah Kota Kupang Tahun 2016 Nomor 13, Tambahan Lembaran Daerah Kota Kupang Nomor 273), sebagaimana telah diubah dengan Peraturan Daerah Nomor 2 Tahun 2017 tentang Perubahan Atas Peraturan Daerah Kota Kupang Nomor 13 Tahun 2016 tentang Pembentukan dan Susunan Perangkat Daerah Kota Kupang (Lembaran Daerah Kota Kupang Tahun 2017 Nomor 02, Tambahan Lembaran Daerah Kota Kupang Nomor 274);

MEMUTUSKAN :

Menetapkan : PERATURAN WALIKOTA TENTANG PETA JABATAN APARATUR SIPIL NEGARA DI LINGKUNGAN PEMERINTAH KOTA KUPANG.

BAB I
KETENTUAN UMUM

Pasal 1

Dalam Peraturan Walikota ini yang dimaksud dengan:

1. Daerah adalah Kota Kupang.
2. Pemerintah Daerah adalah Kepala Daerah sebagai unsur penyelenggara pemerintahan daerah yang memimpin pelaksanaan urusan pemerintahan yang menjadi kewenangan daerah otonom.
3. Walikota adalah Walikota Kupang.
4. Perangkat Daerah adalah unsur pembantu Walikota dalam penyelenggaraan urusan pemerintahan daerah yang terdiri dari Sekretariat Daerah, Sekretariat DPRD, Inspektorat daerah, Dinas daerah, Badan daerah dan Kecamatan.
5. Aparatur Sipil Negara yang selanjutnya disingkat ASN adalah profesi bagi pegawai negeri sipil dan pegawai pemerintah dengan perjanjian kerja yang bekerja pada instansi pemerintah.
6. Pegawai Negeri Sipil yang selanjutnya disingkat PNS adalah Warga Negara Indonesia yang memenuhi syarat tertentu, diangkat sebagai pegawai Aparatur Sipil Negara secara tetap oleh pejabat Pembina kepegawaian untuk menduduki jabatan pemerintahan.
7. Peta Jabatan adalah susunan jabatan yang digambarkan secara vertical dan horizontal menurut struktur kewenangan, tugas dan tanggung jawab jabatan serta persyaratan jabatan. Peta Jabatan menggambarkan seluruh jabatan yang ada dan kedudukannya dalam unit kerja.
8. Jabatan Pelaksana adalah kedudukan yang menunjukkan tugas, tanggung jawab, wewenang dan hak Aparatur Sipil Negara dalam rangka menjalankan tugas dan fungsi keahlian dan/atau ketrampilan untuk mencapai tujuan organisasi.
9. Nomenklatur Jabatan Pelaksana adalah sebutan yang menjadi identitas penamaan jabatan dibawah eselon terendah perangkat daerah.

BAB II
MAKSUD DAN TUJUAN

Pasal 2

Maksud ditetapkannya Peraturan Walikota ini sebagai pedoman untuk menentukan kebutuhan pegawai bagi Perangkat Daerah.

Pasal 3

Tujuan ditetapkan Peraturan Walikota ini untuk memberikan kejelasan perencanaan, kebutuhan pegawai di Lingkungan Pemerintah Kota Kupang

BAB III
PETA JABATAN

Pasal 4

Untuk menggambarkan kebutuhan Jabatan Struktural dan Fungsional dari tingkat paling tinggi sampai terendah pada suatu unit Perangkat Daerah maka ditetapkan Peta Jabatan di lingkungan Pemerintah Kota Kupang sebagaimana tercantum dalam lampiran yang merupakan bagian tidak terpisahkan dari Peraturan Walikota ini.

BAB IV
KETENTUAN PENUTUP

Pasal 5

Peraturan Walikota ini mulai berlaku pada tanggal diundangkan.
Agar setiap orang mengetahuinya, memerintahkan pengundangan Peraturan Walikota ini dengan penempatannya dalam Berita Daerah Kota Kupang.

Ditetapkan di Kupang
pada tanggal 17 Juni 2019

X WALIKOTA KUPANG, J

u JEFIRSTSON R. RIWU KORE J

Diundangkan di Kupang
pada tanggal 17 Juni 2019

u Pj. SEKRETARIS DAERAH KOTA KUPANG,

YOSEPH RERA BEKA

BERITA DAERAH KOTA KUPANG TAHUN 2019 NOMOR 400

SEKRETARIAT DPRD

(Kelas 14)

Kepala Bagian Umum		Kepala Bagian Keuangan			Kepala Bagian Hukum						
(Kelas 11)		(Kelas 11)			(Kelas 11)						
Kepala Sub Bagian Tata Usaha dan Kepegawaian		Kepala Sub Bagian Program dan Anggaran			Kepala Sub bagian layanan perundang-undangan						
(Kelas 8)		(Kelas 8)			(Kelas 9)						
Jabatan	Kls	B	K	Kls	B	K	Kls	B	K		
Analisis Tata Usaha	7	1	0	1	5	1	0	1	7	2	1
Pengadministrasian perundangan	5	1	1	0	6	1	0	1	6	2	1
Pengadministrasian kepegawaian	5	1	1	0					5	1	0
Kepala Sub Bagian Rumah Tangga dan Peralengkapan		Kepala Sub Bagian Verifikasi dan Pelaporan			Kepala Sub bagian persidangan dan Rujalah						
(Kelas 8)		(Kelas 8)			(Kelas 8)						
Jabatan	Kls	B	K	Kls	B	K	Kls	B	K		
Pengelola Data	6	1	0	1	7	1	0	1	6	2	1
Pengumpul	3	3	0	3	7	1	0	1	5	2	2
Pengadministrasian Umum	5	1	0	1					6	2	1
Kepala Sub bagian Humas, Protokol dan Publikasi		Kepala Sub Bagian Fasilitas Kerjasama, Rencan dan Aspirasi			Kepala Sub bagian persidangan dan Rujalah						
(Kelas 9)		(Kelas 8)			(Kelas 8)						
Jabatan	Kls	B	K	Kls	B	K	Jabatan	Kls	B	K	
Analisis Protokol	7	1	0	1	6	2	1	1	7	1	1
Pengelola Protokol	5	2	0	2	6	1	0	1	6	2	1
Secretaris	5	3	0	3					7	2	1

Inspektur
(kelas 14)

Sekretaris
(kelas 12)

Kepala Sub Bagian Perencanaan, Evaluasi dan Pelaporan
(kelas 8)

Jabatan	Ks	B	K	-/+
Perencanaan Umum	5	1	1	0
Perencanaan Data Yaman	6	3	2	1
Perencanaan Pengawasan dan Pelaporan	6	3	1	2

Kepala Sub Bagian Keuangan dan Pertanggungjawaban
(kelas 8)

Jabatan	Ks	B	K	-/+
Bendahara	7	2	2	0
Pengelola Keuangan	6	4	2	2

Kepala Sub Bagian Umum dan Kepegawaian
(kelas 8)

Jabatan	Ks	B	K	-/+
Pengelola Data	6	1	1	0
Pengelola Pemeliharaan Barang Milik Daerah	6	1	1	0
Pengelola Kepegawaian	6	3	1	2
Perencanaan Umum	5	3	1	2
Promo Sakti	1	1	1	0

Jabatan Fungsional	Ks	B	K	-/+
Auditor Utama	11	3	1	2
Auditor Muda	9	2	1	1
Auditor Pertama	8	2	1	1
Auditor Penyelia	7	1	1	0
Pegawai Penyelenggaraan Umum	11	1	1	0
Pegawai Penyelenggaraan Umum	9	4	1	3
Pegawai Penyelenggaraan Umum	8	1	0	1
Auditor Kepegawaian	8	1	0	1

Inspektur Pembantu Wilayah II
(kelas 12)

Inspektur Pembantu Wilayah I
(kelas 11)

Inspektur Pembantu Wilayah III
(kelas 11)

Inspektur Pembantu Wilayah IV
(kelas 11)

Kepala Dinas Pendidikan dan Kebudayaan
(Kelas 1A)

Selektoris (Kelas 12)			
Kepala Sub Bagian Umum dan Kepegawaian (Kelas 8)			
Jabatan	Kls	B	K
Analisis Perencanaan	7	1	1
Penyusunan rencana kegiatan dan anggaran	6	2	1
Analisis Perencanaan	7	1	1
Penyusunan rencana kegiatan dan anggaran	6	2	1
Jabatan	Kls	B	K
Pengelola Kepegawaian	6	1	1
pengadministrasian kepegawaian	5	1	1
pengelola pemertasaan barang milik pemerintah	6	1	1
pengelola	3	1	0
Prinsip Bakti	1	1	0

Kepala Sub Bagian Keuangan dan Pertinggalan (Kelas 8)			
Jabatan	Kls	B	K
berencana	7	2	3
pengelola keuangan	6	1	1
Penata Laporan Keuangan	7	1	0

Kepala Bidang Pembinaan PAUD Pendidikan Non Formal
(Kelas 11)

Kepala Bidang Pembinaan PAUD Pendidikan Non Formal (Kelas 11)			
Kepala Sekeloa Kurikulum dan Penilaian (Kelas 8)			
Jabatan	Kls	B	K
Analisis kurikulum dan pembelajaran	7	1	1
Pengelola kurikulum	6	2	1
pengadministrasian kurikulum	5	2	1

Kepala Bidang Kesiswaan
(Kelas 11)

Kepala Bidang Kesiswaan (Kelas 11)			
Kepala Sekeloa Cagar Budaya dan Museum (Kelas 8)			
Jabatan	Kls	B	K
Analisis Budaya	7	1	1
Analisis Informasi Kebudayaan	7	1	1
Juru Pelaksana Cagar Budaya	3	2	1

Kepala Bidang Pembinaan Ketenagagaan
(Kelas 11)

Kepala Bidang Pembinaan Ketenagagaan (Kelas 11)			
Kepala Sekeloa Pendidik dan Tenaga Kependidikan PAUD dan Pendidikan Non Formal (Kelas 8)			
Jabatan	Kls	B	K
Analisis Data dan Informasi Pendidik dan Tenaga Pendidik	7	1	1
Pengelola Data Tenaga Kependidikan	6	1	1
Pengadministrasian Pendidik dan Tenaga Kependidikan	5	2	1
Analisis Pengawasan Pendidikan	7	1	1
Analisis Pengembangan Kejuru Pendidik dan Tenaga Kependidikan	7	2	1
Analisis Pengembangan Pendidikan	7	2	1
Analisis Usah Dini dan Nonformal	7	2	1
Pengelola Data Tenaga Kependidikan	6	1	1
Pengelola Database Pendidikan	6	2	1

Kepala Sekeloa Kelembagaan dan Sarana Prasarana
(Kelas 8)

Kepala Sekeloa Kelembagaan dan Sarana Prasarana (Kelas 8)			
Jabatan	Kls	B	K
Analisis Anekafitas Lembaga Didik	7	1	1
Analisis Kelembagaan Kurus dan Pelatihan	7	1	1
Analisis Kelembagaan IPTEK	7	2	1
Analisis Pengembangan Kejuru Pendidik dan Tenaga Kependidikan	7	1	0

Kepala Sekeloa Sajarah dan Tradisi
(Kelas 8)

Kepala Sekeloa Sajarah dan Tradisi (Kelas 8)			
Jabatan	Kls	B	K
Analisis Sumber Sajarah	7	1	1
Pengelola Data	6	1	1
Pengadministrasian Umum	5	2	1

Kepala Sekeloa Pendidik dan Tenaga Kependidikan Pendidikan Dasar
(Kelas 8)

Kepala Sekeloa Pendidik dan Tenaga Kependidikan Pendidikan Dasar (Kelas 8)			
Jabatan	Kls	B	K
Pengelola Kurur Pendidik	6	1	1

Kepala Sekeloa Peserta Didik dan Pengembangan Karakter
(Kelas 8)

Kepala Sekeloa Peserta Didik dan Pengembangan Karakter (Kelas 8)			
Jabatan	Kls	B	K
Pembina Karakter	5	1	1
Analisis Pengembangan Pendidikan Anak Usia Dini dan Nonformal	7	2	1
Analisis Peserta Didik	7	2	1

Kepala Sekeloa Kesenian
(Kelas 8)

Kepala Sekeloa Kesenian (Kelas 8)			
Jabatan	Kls	B	K
Analisis Kesenian dan Budaya Daerah	7	1	1
Analisis Nilai Budaya	7	2	1

Kepala Sekeloa Tenaga Kelembagaan
(Kelas 8)

Kepala Sekeloa Tenaga Kelembagaan (Kelas 8)			
Jabatan	Kls	B	K
Analisis Budaya	7	1	1
Analisis Informasi Kelembagaan	7	2	1
Juru Pelaksana Cagar Budaya	3	2	1

Kepala UPTD (Unit Pelaksana Teknis Daerah)
(Kelas 8)

Kepala UPTD (Unit Pelaksana Teknis Daerah) (Kelas 8)			
Jabatan	Kls	B	K
pengawas	6	32	0
Penilik PLS	7	2	0

Kepala UPTD (Unit Pelaksana Teknis Daerah)
(Kelas 8)

Kepala UPTD (Unit Pelaksana Teknis Daerah) (Kelas 8)			
Jabatan	Kls	B	K
berencana	7	2	3
pengelola keuangan	6	1	1
Penata Laporan Keuangan	7	1	0

Kepala Dinas Kesehatan
(Kelas 14)

Sekretaris (Kelas 12)									
Kepala Sub Bagian Umum dan Kepegawaian (Kelas 8)					Kepala Sub Bagian Keuangan dan Perencanaan (Kelas 8)				
Jabatan	Kls	B	K	-/+	Jabatan	Kls	B	K	-/+
Penyusun Program Anggaran dan Pelaporan	6	1	1	0	Bendahara	7	2	2	0
Penyusun Rencana Anggaran dan Anggaran	5	1	1	0	Pengelola Keuangan	6	4	2	2
Pengelola Surat	6	1	0	1	Penyusun Program Anggaran dan Pelaporan	7	4	0	4
					Pengemudi	3	1	0	1
					Pramu Bakti	1	1	0	1

Kepala Sub Bagian Perencanaan, Evaluasi dan Pelaporan (Kelas 8)				
Jabatan	Kls	B	K	-/+
Penyusun Program Anggaran dan Pelaporan	6	1	1	0
Penyusun Rencana Anggaran dan Anggaran	5	1	1	0
Pengelola Surat	6	1	0	1

Kepala Bidang Kesehatan Keluarga (Kelas 11)				
Kepala Seksi Kesehatan Ibu dan Keluarga (Kelas 8)				
Jabatan	Kls	B	K	-/+
Analisis Kesehatan Ibu dan Anak	7	1	1	0
Pengelola Program Kesehatan	6	2	1	1
Penyuluhan	6	2	1	1
Penyuluhan Perencanaan dan Anggaran	6	2	1	1

Kepala Seksi Kesehatan Ibu dan Keluarga (Kelas 8)				
Jabatan	Kls	B	K	-/+
Analisis Kesehatan Ibu dan Anak	7	1	1	0
Pengelola Program Kesehatan	6	2	1	1
Penyuluhan	6	2	1	1
Penyuluhan Perencanaan dan Anggaran	6	2	1	1

Kepala Seksi Penyakit dan Pemberantasan Penyakit (Kelas 8)				
Jabatan	Kls	B	K	-/+
Pengelola Pemberantasan Penyakit Menular Langgung	6	1	1	0
Pengelola Pemberantasan Penyakit berumur singkat	6	1	1	0
Pengelola Penyakit Tidak Menular	6	2	1	1

Kepala Seksi Penyakit dan Pemberantasan Penyakit (Kelas 8)				
Jabatan	Kls	B	K	-/+
Pengelola Pemberantasan Penyakit Menular Langgung	6	1	1	0
Pengelola Pemberantasan Penyakit berumur singkat	6	1	1	0
Pengelola Penyakit Tidak Menular	6	2	1	1

Kepala Seksi Pelayanan Kesehatan (Kelas 8)				
Jabatan	Kls	B	K	-/+
Pengelola Pelayanan Kesehatan	6	2	1	1
Pengelola Pelayanan Sensus dan Prasensu	6	2	1	1
Pengelola Kefarmasian	6	3	1	2

Kepala Seksi Pelayanan Kesehatan (Kelas 8)				
Jabatan	Kls	B	K	-/+
Pengelola Pelayanan Kesehatan	6	2	1	1
Pengelola Pelayanan Sensus dan Prasensu	6	2	1	1
Pengelola Kefarmasian	6	3	1	2

Kepala Seksi Registrasi Sensus Kesehatan (Kelas 8)				
Jabatan	Kls	B	K	-/+
Pengelola Pelayanan Kesehatan	6	2	1	1
Pengelola Pelayanan Sensus dan Prasensu	6	2	1	1
Pengelola Kefarmasian	6	3	1	2

Kepala Seksi Registrasi Sensus Kesehatan (Kelas 8)				
Jabatan	Kls	B	K	-/+
Pengelola Pelayanan Kesehatan	6	2	1	1
Pengelola Pelayanan Sensus dan Prasensu	6	2	1	1
Pengelola Kefarmasian	6	3	1	2

Kepala Seksi Pelayanan Kesehatan (Kelas 8)				
Jabatan	Kls	B	K	-/+
Analisis Berekor Mula Mula dan Penyakit	7	3	1	2
Analisis Kesehatan	7	2	1	1
Pengelola Pelayanan Kesehatan	6	3	1	2
Pengelola Pelayanan Sensus dan Prasensu	6	3	1	2
Pengelola Kefarmasian	6	3	1	2
Pengelola Makanan	6	2	1	1
Pengelola Obat dan Makanan	7	2	1	1
Pengelola Rumah Sakti	6	1	0	1

Kepala Seksi Pelayanan Kesehatan (Kelas 8)				
Jabatan	Kls	B	K	-/+
Analisis Berekor Mula Mula dan Penyakit	7	3	1	2
Analisis Kesehatan	7	2	1	1
Pengelola Pelayanan Kesehatan	6	3	1	2
Pengelola Pelayanan Sensus dan Prasensu	6	3	1	2
Pengelola Kefarmasian	6	3	1	2
Pengelola Makanan	6	2	1	1
Pengelola Obat dan Makanan	7	2	1	1
Pengelola Rumah Sakti	6	1	0	1

Kepala Seksi Penyakit dan Pemberantasan Penyakit (Kelas 8)				
Jabatan	Kls	B	K	-/+
Pengelola Pemberantasan Penyakit Menular Langgung	6	1	1	0
Pengelola Pemberantasan Penyakit berumur singkat	6	1	1	0
Pengelola Penyakit Tidak Menular	6	2	1	1

Kepala Seksi Kesehatan Lingkungan dan Promosi Kesehatan (Kelas 11)				
Kepala Seksi Kesehatan Lingkungan dan Tempat Pengalihan Makanan (Kelas 8)				
Jabatan	Kls	B	K	-/+
Penyuluhan Sanitasi	6	1	0	1
Analisis Kimia	7	1	0	1
Analisis Kesehatan	7	1	1	0

Kepala Seksi Pengawasan Kesehatan Lingkungan (Kelas 8)				
Jabatan	Kls	B	K	-/+
Penyuluhan Sanitasi	6	2	0	2
Pengelola Penggerak Peran Serta	6	1	0	1
Pengadministrasi Umum	5	1	0	1

Kepala Seksi Promosi Kesehatan (Kelas 8)				
Jabatan	Kls	B	K	-/+
Penata Rongom	7	1	0	1
Analisis Obat dan Makanan	7	2	0	2
Kelembagaan	7	1	0	1
Analisis Kesehatan	7	2	0	2

Kepala LPTD Unit Paksiwa Tabusi Daerah (Kelas 9)				
Jabatan	Kls	B	K	-/+
Kesibah TU	5	6	0	6
Pengemudi	5	6	0	6
Pranata Komputer	5	6	0	6

Kepala Dinas Pekerjaan Umum dan Perumahan Rakyat

(Kelas 13)

Sekretaris

(Kelas 12)

Kepala Sub Bagian Umum dan Kepegawaian

(Kelas 8)

Jabatan	Kls	B	K	-/A
Pengadministrasian Perencanaan	5	0	0	0
Pengelolaan Pemukiman Bangun Milik	6	1	0	1
Pengadministrasian Simpanan dan Perawatan	5	1	0	1
Pengadministrasian Umum	5	2	0	2

Kepala Sub Bagian Perencanaan dan Keuangan

(Kelas 3)

Jabatan	Kls	B	K	-/A
Bendahara	7	1	0	0
Penata Keuangan	7	1	0	0
Penata Laporan Keuangan	7	1	0	0
Analisis Perencanaan, Laporan dan Pelaporan	7	1	0	0
Pengasuudi	3	1	0	0

jabatan	Kls	B	K	-/A
Kepala Bidang Sumber Daya Air	(Kelas 11)	8	0	0
Kepala Bidang SDA	8	0	0	0
Kepala Seksi Perencanaan Sumber Daya Air	(Kelas 8)	7	0	0
Jabatan	Kls	B	K	-/A
Analisis Sumber Daya Air	7	1	0	0
Pemertitias Ilegal	7	1	0	0
Pengelola Geologi, Tata Lingkungan dan Air Bawah Tanah	6	1	0	0
Kepala Seksi pelaksanaan sumber daya air	(Kelas 8)	6	1	0
Jabatan	Kls	B	K	-/A
Teknisi Pengelolaan sumber daya air	5	1	0	1
Pengawas Ilegal	5	1	0	1
Pengelola Sumber Daya Air	6	1	0	1
Kepala Seksi operasi dan pemeliharaan	(Kelas 8)	6	1	0
Jabatan	Kls	B	K	-/A
Pengelola Saringan Dan Perawatan Peralatan	6	1	0	1
Penyaji Operasi Dan Pemeliharaan Sumber Daya Air	5	1	0	1
Pengelola Saringan Dan Pemeliharaan Sumber Daya Air	5	1	0	1
Kepala Bidang Bina Marga	(Kelas 11)	8	0	0
Kepala Bidang Cipta Karya	(Kelas 11)	8	0	0
Kepala Seksi perencanaan teknis dan evaluasi	(Kelas 8)	7	1	0
Jabatan	Kls	B	K	-/A
Analisis Jalan Jembatan	7	1	0	-1
Perakit Gembur	7	1	0	-1
Teknisi Perawatan Dan Pengamanan	6	1	0	-1
Kepala Seksi Pengembangan sistem Penyediaan Air Minum dan pemeliharaan lingkungan permukiman	(Kelas 8)	6	1	0
Jabatan	Kls	B	K	-/A
Pengawas tata bangunan dan perumahan	6	1	0	1
Survei Perumahan Perumahan	5	2	0	2
Pengelola "deslag", "tata lingkungan dan Air Bersih, Tanah	6	1	0	1
Kepala Seksi perawatan bangunan dan pengembangan kawasan permukiman	(Kelas 8)	6	1	0
Jabatan	Kls	B	K	-/A
Pengelola Perumahan Lingkungan	6	1	0	1
Analisis Bangunan Gedung dan Perumahan	7	1	0	1
Pengelola Bangunan Gedung	6	2	0	2
Kepala Bidang Pengendalian dan Pengawasan	(Kelas 11)	8	0	0
Kepala Seksi Pengawasan	(Kelas 8)	7	1	0
Jabatan	Kls	B	K	-/A
Pengawas Jaringin Utilitas	7	1	0	1
Pendamb Mutu Kontrol	5	1	0	1
Teknis Rancang Bangun	5	1	0	1
Kepala Bidang Pengendalian dan Pengawasan	(Kelas 11)	8	0	0
Kepala Seksi Pengawasan	(Kelas 8)	7	1	0
Jabatan	Kls	B	K	-/A
Pengawas Tata Ruang	7	2	0	2
Pengelola Rencana Pelaksanaan Urum dan Perumahan	6	2	0	2
Pengelola Tata Ruang	6	1	0	1
Kepala Bidang Perencanaan dan Perumahan	(Kelas 11)	8	0	0
Kepala Seksi Perencanaan dan Perumahan	(Kelas 8)	7	1	0
Jabatan	Kls	B	K	-/A
Perencana Tata Ruang	6	1	0	1
Analisis Tata Ruang	7	1	0	1
Pengelola Perumahan Sarana dan Prasarana	6	1	0	1
Kepala Seksi pengendalian	(Kelas 8)	6	1	0
Jabatan	Kls	B	K	-/A
Pengawas Tata Ruang	7	2	0	2
Pengelola Rencana Pelaksanaan Urum dan Perumahan	6	2	0	2
Pengelola Tata Ruang	6	1	0	1
Kepala Seksi perawatan	(Kelas 8)	6	1	0
Jabatan	Kls	B	K	-/A
Aktivitas Perumahan Ruang	7	1	0	1
Pengadministrasi Umum	5	1	0	1
Pengawas Tata Ruang	6	2	0	2
Kepala UPTD (Unit Praksana Teknis Badan)	(Kelas 8)	8	1	0
Jabatan	Kls	B	K	-/A
Perencana Perumahan	5	1	0	1
Pengadministrasi Umum	5	1	0	1
Pengasuudi	3	1	0	1
Pengawas Data	8	1	0	1

Kepala Dinas Perumahan Rakyat dan Kawasan Permukiman
(Kelas 34)

Sekretaris (Kelas 12)		Kapasitas Sub Bagian Umum dan Kepegawaian (Kelas 8)	
Kapasitas Sub Bagian Perencanaan dan Anggaran (Kelas 8)		Kapasitas Sub Bagian Umum dan Kepegawaian (Kelas 8)	
Jabatan	Ks	B	K
Bendahara	7	1	0
Penata Laporan Keuangan	7	2	0
Pengadministrasian Program Anggaran dan Pelaporan	7	1	0
Analisis Perencanaan	7	1	0
Jabatan	Ks	B	K
Pengadministrasi Umum	7	1	0
Pengadministrasi Perumahan	6	2	0
Pengelola Barang Milik Daerah	6	1	0

Kepala Bidang Prasarana, Sarana dan Utilitas Umum
(Kelas 11)

Kepala Seksi Perencanaan
(Kelas 8)

Jabatan	Ks	B	K
Penyusun Rencana Perumahan Kawasan	6	1	0
Pengadministrasi Umum	5	1	0

Kepala Bidang Kawasan Permukiman dan Pertanahan
(Kelas 11)

Kepala Seksi Perencanaan dan Perencanaan
(Kelas 8)

Jabatan	Ks	B	K
Analisis Perumahan	7	1	0
Analisis Bangunan Gedung dan Permukiman	7	1	0
Pengelola Data	6	1	0

Kepala Bidang Perumahan
(Kelas 11)

Kepala Seksi Perencanaan dan Perencanaan
(Kelas 8)

Jabatan	Ks	B	K
Analisis Pembangunan	7	1	0
Analisis Perencanaan Wilayah Perumahan	7	1	0

Kepala Seksi Pelaksanaan
(Kelas 8)

Jabatan	Ks	B	K
Pengelola Data	6	1	0
Pengadministrasi umum	5	1	0

Kepala Seksi Pencegahan dan Peningkatan Kualitas
(Kelas 8)

Jabatan	Ks	B	K
Pengadministrasi Umum	5	1	0
Pengelola Data	6	1	0
Pengadministrasi Umum	5	0	1

Kepala Seksi Penyelenggaraan dan Pembiayaan
(Kelas 8)

Jabatan	Ks	B	K
Pengadministrasi Umum	5	1	0
Pengelola Data	6	1	0

Kepala Seksi Perencanaan dan Evaluasi
(Kelas 8)

Jabatan	Ks	B	K
Pengelola Data	6	1	0
Pengadministrasi umum	5	1	0

Kepala Seksi Perencanaan dan Pengendalian
(Kelas 8)

Jabatan	Ks	B	K
Pengelola Data	6	1	0
Pengadministrasi Umum	5	1	0

Kepala Seksi Perencanaan dan Evaluasi
(Kelas 8)

Jabatan	Ks	B	K
pengelola data	6	1	0
pengadministrasi umum	5	1	0

Kepala Satuan Polisi Pamong Praja
(Kelas 14)

Sekretaris
(Kelas 12)

Kepala Sub Bagian Keuangan dan Perimbangan
(Kelas 8)

Jabatan	Kls	B	K	-/+
Pengelola Pemertan Barang Milik Daerah	6	1	0	1
Pengadministrasian Umum	5	1	0	1
Pengelola Kepegawaian	6	1	0	1
Pengelola Pemetaan Sarana dan Prasarana	6	1	0	1
Pengemudi	3	2	1	1

Kepala Sub Bagian Umum dan Kepegawaian
(Kelas 8)

Jabatan	Kls	B	K	-/+
Pengelola Pemertan Barang Milik Daerah	6	1	0	1
Pengadministrasian Umum	5	1	0	1
Pengelola Kepegawaian	6	1	0	1
Pengelola Pemetaan Sarana dan Prasarana	6	1	0	1
Pengemudi	3	2	1	1

Kepala Sub Bagian Perencanaan, Evaluasi dan Pelaporan
(Kelas 8)

Jabatan	Kls	B	K	-/+
Analisis Perencanaan, Evaluasi dan Pelaporan	7	1	0	1
Pengelola Laporan Keuangan	6	1	0	1

Bidang Pengendalian Peraturan Perundang-Undangan Daerah
(Kelas 11)

Kepala Seksi Pembinaan
(Kelas 8)

Jabatan	Kls	B	K	-/+
...	6	2	0	2
...	5	2	0	2

Kepala Bidang Ketertiban Umum dan Ketertamanan Masyarakat
(Kelas 11)

Kepala Seksi Operasi dan Pengendalian
(Kelas 8)

Jabatan	Kls	B	K	-/+
Pelatih Satuan Perindungan Masyarakat	6	1	0	1
Analisis Polisi Pamong Praja	7	1	0	1
Pengadministrasian Perurusan	5	1	0	1

Kepala Bidang Sumber Daya
(Kelas 11)

Kepala Seksi Pengembangan Kapasitas
(Kelas 8)

Jabatan	Kls	B	K	-/+
Pelatih Satuan Perindungan Masyarakat	7	1	0	1
Analisis Polisi Pamong Praja	7	1	0	1

Kepala Bidang Perindungan Masyarakat
(Kelas 11)

Kepala Seksi Satuan Umum
(Kelas 8)

Jabatan	Kls	B	K	-/+
Analisis Polisi Pamong Praja	7	1	0	1
Pelatih satuan perindungan masyarakat	6	1	0	1

Kepala Seksi Pemindakan
(Kelas 8)

Jabatan	Kls	B	K	-/+
...	5	10	0	10
...	7	5	0	5
...	5	2	0	2
...	6	1	0	1
...	6	1	0	1

Kepala Seksi Kejasama, Pendataan dan Pemantauan
(Kelas 8)

Jabatan	Kls	B	K	-/+
Pengelola Monitoring dan Evaluasi	6	1	0	1
Pengelola ketertiban	6	1	0	1

Kepala Seksi Sarana dan Prasarana
(Kelas 8)

Jabatan	Kls	B	K	-/+
Pengelola sarana dan prasarana kantor	6	1	0	1
Pengelola Pemetaan Sarana dan Prasarana	6	1	0	1

Kepala Seksi Bina Potensi Masyarakat
(Kelas 8)

Jabatan	Kls	B	K	-/+
Pengadministrasian Perurusan	5	1	0	1
Pengelola Monitoring dan Evaluasi	6	1	0	1

Kepala Sub Bagian Keuangan dan Perimbangan
(Kelas 8)

Jabatan	Kls	B	K	-/+
Mendabara	7	1	0	1
Pengelola Keuangan	6	2	0	1

Kepala Dinas Pemadam Kebakaran
(Kelas 14)

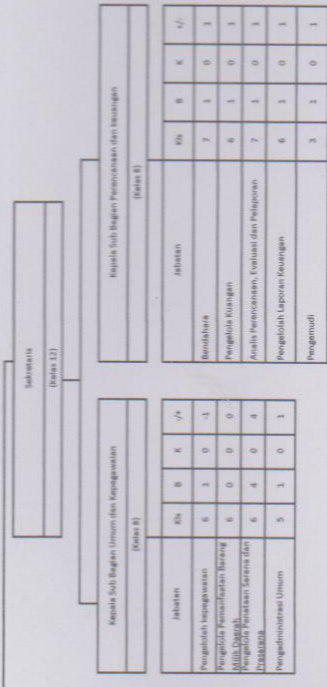

Kepala Bidang Pencegahan dan Peningkatan Kapasitas SDM
(Kelas 11)

Kepala Seksi Pemberdayaan Masyarakat dan Pelatihan
(Kelas 8)

Jabatan	Kls	B	K	-/A
Pengelola Pemberdayaan Masyarakat	6	1	0	1
Pengadministrasian Umum	5	1	0	1
Pengguna Teknologi Informasi Komputer	5	2	0	2

Kepala Seksi Penyuluhan dan Publikasi
(Kelas 8)

Jabatan	Kls	B	K	-/A
Pengelola Data	6	1	0	1
Pengadministrasian Umum	5	1	0	1

Kepala Seksi Inspeksi Proses Pelaksanaan
(Kelas 8)

Jabatan	Kls	B	K	-/A
Pengolah Data	6	1	0	0
Pengadministrasian Umum	5	1	0	1

Kepala Bidang Pengendalian Operasi Pemadaman dan Penyelamatan
(Kelas 11)

Kepala Seksi Operasi Pemadaman dan Investigasi
(Kelas 8)

Jabatan	Kls	B	K	-/A
Pengemudi Mobil Pemadam Kebakaran	3	6	0	6
Prata Pemadam kebakaran	6	2	0	2

Kepala Seksi Kesiapangan dan Komunikasi
(Kelas 8)

Jabatan	Kls	B	K	-/A
Pengelola Data	6	0	0	0
pengadministrasian umum	5	1	0	1

Kepala Seksi Logistik, Pengamanan dan Pemeliharaan
Sul
(Kelas 8)

Jabatan	Kls	B	K	-/A
Pengolah Data	6	1	0	1
pengadministrasian umum	5	1	0	1

Kepala Bidang Sarana dan Prasarana
(Kelas 11)

Kepala Seksi Pengadaan dan Perawatan Logistik
(Kelas 8)

Jabatan	Kls	B	K	-/A
Pengelola Sarana dan Prasarana Kantor	6	1	0	1
Pengelola Pemeliharaan Barang Milik Daerah	6	1	0	1
Pengadministrasian Umum	5	1	0	1

Kepala Seksi Pemeliharaan, Perbaikan dan Logistik
(Kelas 8)

Jabatan	Kls	B	K	-/A
Pengolah Data	6	1	0	1
Pengadministrasian Umum	5	1	0	1

Kepala Seksi Hubungan Teritorial dan Sektoral
(Kelas 8)

Jabatan	Kls	B	K	-/A
Pengolah Data	6	1	0	1
pengadministrasian umum	5	1	0	1

Kepala Dinas Sosial
(Kelas 14)

Sekretaris
(Kelas 13)

Kepala Sub Bagian Keuangan dan Penghasilan
(Kelas 8)

Jabatan	Kls	B	K	-/+
Bendahara	7	3	0	1
Pengelola Keuangan	6	1	0	1

Kepala Sub Bagian Umum dan Kepegawaian
(Kelas 8)

Jabatan	Kls	B	K	-/+
Pengemudi	7	1	0	1
Pengelola Kepegawaian	6	1	0	1
Pengelola Pemeliharaan Barang Milik Daerah	6	1	0	1
Pengelola Penataan Sarana dan Prasarana	6	1	0	1
Pengadministrasi Umum	5	1	0	1

Kepala Sub Bagian Perencanaan, Evaluasi dan Pelaporan
(Kelas 8)

Jabatan	Kls	B	K	-/+
Pengelola Laporan Keuangan	6	1	0	1
Analisis Perencanaan, Evaluasi dan Pelaporan	7	1	0	1

Kepala Bidang Rehabilitasi Sosial
(Kelas 11)

Kepala Seksi Rehabilitasi Sosial Anak dan Lanjut Usia
(Kelas 8)

Jabatan	Kls	B	K	-/+
Analisis Rehabilitasi Masalah Sosial	7	1	0	1
Pengelola Pelayanan Rehabilitasi Sosial dan Lanjut Usia	6	1	0	1
Pengelola Fasilitas Sosial dan Umum	6	1	0	1

Kepala Bidang Perlingkungan dan Jaminan Sosial
(Kelas 11)

Kepala Seksi Perlingkungan Sosial Korban Bencana Alam
(Kelas 8)

Jabatan	Kls	B	K	-/+
Analisis Perlingkungan Sosial Korban Bencana Alam	6	1	0	1
Sosial	7	1	0	1
Umum	5	1	0	1

Kepala Seksi Perlingkungan Sosial Korban Bencana Sosial
(Kelas 8)

Jabatan	Kls	B	K	-/+
Umum Sosial	7	1	0	1
Umum	5	0	0	0

Kepala Seksi Jaminan Sosial Keluarga
(Kelas 8)

Jabatan	Kls	B	K	-/+
Umum Rehabilitasi	3	1	0	1
Jaminan Sosial	6	1	0	1

Kepala Seksi Rehabilitasi Sosial Penyandang Disabilitas
(Kelas 8)

Jabatan	Kls	B	K	-/+
Pengelola Pelayanan dan Pemantauan Kerja Penyandang Cacat dan Penyandang Bahaya Pembinaan Bantuan Teknis Kesehatan	7	1	0	1
Pengelola Rencana Sosial dan Kesehatan	6	1	0	1

Kepala Seksi Rehabilitasi Sosial Tunas Sosial dan Korban Perdagangan Orang
(Kelas 8)

Jabatan	Kls	B	K	-/+
Pengelola Rehabilitasi dan Pelayanan Sosial	6	1	0	1
Pengadministrasi Rehabilitasi Masalah Sosial	5	1	0	1

Kepala Seksi Rehabilitasi Sosial Penyandang Cacat dan Penyandang Bahaya Pembinaan Bantuan Teknis Kesehatan
(Kelas 8)

Jabatan	Kls	B	K	-/+
Pengelola Pelayanan dan Pemantauan Kerja Penyandang Cacat dan Penyandang Bahaya Pembinaan Bantuan Teknis Kesehatan	7	1	0	1
Pengelola Rencana Sosial dan Kesehatan	6	1	0	1

Kepala Seksi Rehabilitasi Sosial Penyandang Cacat dan Penyandang Bahaya Pembinaan Bantuan Teknis Kesehatan
(Kelas 8)

Jabatan	Kls	B	K	-/+
Analisis Rehabilitasi Masalah Sosial	7	1	0	1
Pengelola Pelayanan Rehabilitasi Sosial dan Lanjut Usia	6	1	0	1
Pengelola Fasilitas Sosial dan Umum	6	1	0	1

Kepala Seksi Perencanaan, Evaluasi dan Pelaporan
(Kelas 8)

Jabatan	Kls	B	K	-/+
Pengelola Laporan Keuangan	6	1	0	1
Analisis Perencanaan, Evaluasi dan Pelaporan	7	1	0	1

Kepala Seksi Perencanaan, Evaluasi dan Pelaporan
(Kelas 8)

Jabatan	Kls	B	K	-/+
Pengelola Laporan Keuangan	6	1	0	1
Analisis Perencanaan, Evaluasi dan Pelaporan	7	1	0	1

Kepala Seksi Perencanaan, Evaluasi dan Pelaporan
(Kelas 8)

Jabatan	Kls	B	K	-/+
Pengelola Laporan Keuangan	6	1	0	1
Analisis Perencanaan, Evaluasi dan Pelaporan	7	1	0	1

Kepala Seksi Perencanaan, Evaluasi dan Pelaporan
(Kelas 8)

Jabatan	Kls	B	K	-/+
Pengelola Laporan Keuangan	6	1	0	1
Analisis Perencanaan, Evaluasi dan Pelaporan	7	1	0	1

Kepala Seksi Perencanaan, Evaluasi dan Pelaporan
(Kelas 8)

Jabatan	Kls	B	K	-/+
Pengelola Laporan Keuangan	6	1	0	1
Analisis Perencanaan, Evaluasi dan Pelaporan	7	1	0	1

Kepala Dinas Tenaga Kerja dan Transmigrasi
(Kelas 14)

Sekretaris
(Kelas 12)

Kepala Sub Bagian Perencanaan dan Keuangan
(Kelas 8)

Jabatan	Kls	B	K	-/+
Bendahara	7	1	0	-1
Pengelola Keuangan	6	1	0	1
Analisis Perencanaan, Evaluasi dan Pelaporan	7	1	0	1
Pengelola Laporan Keuangan	6	1	0	1
Pengemudi	5	1	0	1

Kepala Sub Bagian Umum dan Kepegawaian
(Kelas 8)

Jabatan	Kls	B	K	-/+
Pengelola Kepegawaian	6	1	0	1
Pengelola Pemakaian Barang Milik Daerah	6	1	0	1
Pengelola Pemasangan Sarana dan Prasarana	6	1	0	1
Pengadministrasi Umum	5	1	0	1

Kepala Bidang Pembinaan dan Produktifitas kerja
(Kelas 11)

Kepala Seksi pelatihan kerja
(Kelas 8)

Jabatan	Kls	B	K	-/+
Analisis tenaga kerja	7	1	0	1
Analisis Bahan Penempatan Tenaga Kerja dan Perluasan Kesempatan Kerja	7	1	0	1

Kepala Bidang Penempatan tenaga kerja dan transmigrasi
(Kelas 11)

Kepala Seksi penempatan tenaga kerja
(Kelas 8)

Jabatan	Kls	B	K	-/+
tenaga kerja	7	1	0	1
Bahan Penempatan Tenaga Kerja dan Perluasan Kesempatan Kerja	7	1	0	1
Perencanaan dan Pembudayaan Tenaga Kerja Indonesia	6	1	0	1

Kepala Seksi Instruktur dan Kelembagaan
(Kelas 8)

Jabatan	Kls	B	K	-/+
Analisis Perencanaan dan Pembudayaan Tenaga Kerja Indonesia	7	1	0	1
Pengelola Data	6	1	0	1

Kepala Seksi produktifitas tenaga kerja
(Kelas 8)

Jabatan	Kls	B	K	-/+
Pengadministrasi umum	5	1	1	0
Pengelola Bahan Pengawasan Ketenagakerjaan dan Keselamatan dan Kesehatan Kerja K3	6	1	1	0

Kepala Bidang hubungan industrial dan syarat kerja
(Kelas 11)

Kepala Seksi kompetensi pekerja
(Kelas 8)

Jabatan	Kls	B	K	-/+
Analisis Tenaga Kerja	7	1	0	1
Analisis Bahan Penempatan Tenaga Kerja dan Perluasan Kesempatan Kerja	7	1	0	1

Kepala Seksi syarat kerja dan pengupahan
(Kelas 8)

Jabatan	Kls	B	K	-/+
Analisis Perencanaan dan Pembudayaan Tenaga Kerja Indonesia	7	1	0	1
Pengadministrasi Umum	5	1	0	1
Pengubah data	6	1	0	1

Kepala Seksi sengketa dan pemutusan hubungan kerja
(Kelas 8)

Jabatan	Kls	B	K	-/+
Penyuluh tenaga kerja	7	1	0	1
Analisis Bahan Pengaturan Hukum Ketenagakerjaan	7	1	0	1
Pengelola Bahan Pengawasan Ketenagakerjaan dan Keselamatan dan Kesehatan Kerja	6	1	0	1

Kepala Dinas Pemberdayaan Perempuan dan Perlindungan Anak
(Kelas 1A)

Sel (12/11)
(Kelas 12)

Kepala Sub Bagian Umum dan Kepegawaian
(Kelas 8)

Jabatan	KS	B	K	/A	KS	B	K	/A	KS	B	K	/A
Bendahara	7	2	0	2	6	2	0	2	6	2	0	2
Pengelola Keuangan	6	2	0	2	6	2	0	2	6	2	0	2
Pengelola Kepegawaian	6	2	0	2	6	2	0	2	6	2	0	2
Pengadministrasian Umum	5	2	1	1	5	2	1	1	5	2	1	1
Pengemudi	7	1	0	1	7	1	0	1	7	1	0	1

Kepala Sub Bagian Keuangan dan Perlindungan
(Kelas 8)

Jabatan	KS	B	K	/A
Analisis Perencanaan, Evaluasi dan Pelaporan	7	2	0	0
Pengelola Laporan Keuangan	6	2	0	0

Kepala Bidang Kesehatan dan Keadilan Gender
(Kelas 11)

Jabatan	KS	B	K	/A
Koordinator Keperawatan dan Anak	7	2	0	2
Manajemen pengrusakan gender	6	2	0	2
UP Peningkatan Kualitas Hidup Perempuan	7	2	0	2

Kepala Bidang Peningkatan Kualitas Hidup Perempuan
(Kelas 11)

Jabatan	KS	B	K	/A
Penyuluh Peningkatan Kualitas Hidup Perempuan dan Anak	7	2	2	0
Pengelola Pembudayaan, Perlindungan Perempuan dan Anak	6	2	1	1
Pengawas Perempuan dan Anak	5	2	1	1

Kepala Bidang Perlindungan Perempuan
(Kelas 11)

Jabatan	KS	B	K	/A
Penyuluh Peningkatan Kualitas Hidup Perempuan dan Anak	7	2	1	1
Pengelola Pembudayaan, Perlindungan Perempuan dan Anak	6	2	1	1
Pengawas Perempuan dan Anak	5	2	1	1

Kepala Bidang Perlindungan dan Tumbuh Kembang Anak
(Kelas 11)

Jabatan	KS	B	K	/A
Pengelola Pembudayaan, Perlindungan Perempuan dan Anak	6	2	1	1
Pengelola Data	6	1	1	0
Penyuluh Peningkatan Kualitas Hidup Perempuan dan Anak	7	2	0	2

Kepala Seksi Komunikasi Informasi dan Edukasi
(Kelas 8)

Jabatan	KS	B	K	/A
Manajemen Informasi	6	2	0	2
Manajemen Umum	5	2	0	2

Kepala Seksi Partisipasi Perempuan Dalam Politik dan Sosial Budaya
(Kelas 8)

Jabatan	KS	B	K	/A
Pengelola Data	6	2	1	1
Pengadministrasian Umum	5	2	1	1

Kepala Seksi Perindungan Tenaga kerja perempuan dan perindungan orang
(Kelas 8)

Jabatan	KS	B	K	/A
Pengelola data	6	2	1	1
Pengadministrasian	5	2	1	1

Kepala Seksi tumbuh kembang anak
(Kelas 8)

Jabatan	KS	B	K	/A
Pengelola Pembudayaan, Perlindungan Perempuan dan Anak	6	2	0	2
Pengawas Perempuan dan Anak	6	2	0	2
Pengelola Data	6	1	1	0

Kepala Seksi Hubungan Galangan dan Kemitraan
(Kelas 8)

Jabatan	KS	B	K	/A
Manajemen	6	2	0	2
Manajemen Umum	5	2	0	2

Kepala Seksi Ekonomi Perempuan dan Dunia Usaha
(Kelas 8)

Jabatan	KS	B	K	/A
Pengelola Data	6	2	1	1
Pengadministrasian umum	5	2	1	1

Kepala Seksi masalah sosial perempuan
(Kelas 8)

Jabatan	KS	B	K	/A
Pengelola data	6	1	1	0
Pengadministrasian	5	1	1	0

Kepala Seksi partisipasi anak
(Kelas 8)

Jabatan	KS	B	K	/A
Pengelola data	6	1	1	0
Pengadministrasian umum	5	1	1	0

Kepala Dinas Ketahanan Pangan
(Kelas 14)

Sekretaris
(Kelas 12)

Kepala Sub Bagian Perencanaan dan Keuangan
(Kelas 8)

Jabatan	Kls	B	K	-/+
Bendahara	7	0	0	0
Pengelola Keuangan	6	1	0	1
Analisis Perencanaan, Evaluasi dan Kelaporan	7	1	0	1
Pengelola Laporan Keuangan	6	1	0	1
Pengemudi	3	1	0	1

Kepala Sub Bagian Umum dan Kepegawaian
(Kelas 8)

Jabatan	Kls	B	K	-/+
Pengelola Kepegawaian	6	1	0	1
Pengelola Pemanfaatan Barang Milik Daerah	6	1	1	0
Pengelola Peralatan Sarana dan Prasarana	6	2	0	2
Pengadministrasi Umum	5	1	0	1

Kepala Bidang Ditribusi dan Cadangan Pangan
(Kelas 11)

Kepala Seksi distribusi pangan
(Kelas 8)

Jabatan	Kls	B	K	-/+
Analisis Pangan	7	2	0	2
Pengawas Harga Pangan	5	1	0	1

Kepala Seksi harga pangan
(Kelas 9)

Jabatan	Kls	B	K	-/+
Pengelola Ketahanan Pangan	6	2	0	2
Penyuluh Pangan	7	2	0	2

Kepala Seksi cadangan pangan
(Kelas 9)

Jabatan	Kls	B	K	-/+
Pengelola ketersediaan dan Kerawanan Pangan	6	2	0	2
Pengelola Ketersediaan dan Kerawanan Pangan	6	1	0	1

Kepala Bidang Ketersediaan dan Kerawanan Pangan
(Kelas 11)

Kepala Seksi Ketersediaan Pangan
(Kelas 8)

Jabatan	Kls	B	K	-/+
Analisis Pangan	7	0	0	0
Pengawas Harga Pangan	7	1	0	1
Pengelola Ketahanan Pangan	6	1	0	1

Kepala Seksi Sumber daya pangan
(Kelas 8)

Jabatan	Kls	B	K	-/+
Penyuluh Pangan	7	2	0	2
Pengelola data	6	1	0	1

Kepala Seksi kerawanan pangan
(Kelas 8)

Jabatan	Kls	B	K	-/+
Pengelola ketersediaan dan Kerawanan Pangan	6	2	0	2
Pengelola Ketersediaan dan Kerawanan Pangan	6	2	0	2

Kepala Bidang Konsumsi dan Keamanan Pangan
(Kelas 11)

Kepala Seksi konsumsi pangan
(Kelas 8)

Jabatan	Kls	B	K	-/+
Analisis pola konsumsi pangan masyarakat	7	2	0	2
Pengelola Ketahanan pangan	6	2	0	2
Pengelola Data	6	1	0	1

Kepala Seksi pengembangagan konsumsi pangan
(Kelas 8)

Jabatan	Kls	B	K	-/+
Penyuluh Pangan	7	2	0	2
Pengelola Ketersediaan dan Ketersediaan Pangan	6	2	0	2
Pengelola Ketersediaan dan Kerawanan Pangan	6	1	0	1

Kepala Seksi keamanan pangan
(Kelas 8)

Jabatan	Kls	B	K	-/+
Pengawas harga pangan	7	1	0	1
Pengolah data	6	1	0	1
pengadministrasi umum	5	1	0	1

Kepala Dinas Lingkungan Hidup dan Kebersihan
(Kelas 34)

Sekretaris
(Kelas 12)

Kepala Sub Bagian Keuangan dan Pengelolaan Keuangan
(Kelas 8)

Jabatan	ES	B	K	-/+
Kepala Sub Bagian Keuangan dan Pengelolaan Keuangan	7	1	0	1
Manajer Keuangan	6	2	0	2

Kepala Sub Bagian Umum dan Kepegawaian
(Kelas 8)

Jabatan	ES	B	K	-/+
Pengelola Kepegawaian	6	2	1	1
Pengelola Pemertan dan Pengolahan Dokumen	6	1	1	0
Pengadministrasi Umum	5	2	0	2
Pengadministrasi Kepegawaian	3	1	0	1
Pengadministrasi Umum dan Kepegawaian	6	1	0	1

Original	ES	B	K	-/+
Manajemen Hidup dan Lingkungan	8	1	0	1
Kebersihan	8	1	0	1

Kepala Bidang Tata Lingkungan
(Kelas 11)

Jabatan	ES	B	K	-/+
Analisis Adaptasi Dampak Perubahan Iklim	7	2	0	2
Pengelola data	6	1	0	1
Pengadministrasi umum	5	1	0	1

Kepala Bidang Pengelolaan Sampah dan Limbah B3
(Kelas 11)

Jabatan	ES	B	K	-/+
Analisis Lingkungan hidup	7	1	0	1
Pengelola Perawatan sampah	6	1	0	1
Pramu Kebersihan	1	25	0	25

Kepala Bidang Pengendalian, Pemantauan dan Enforcement Lingkungan Hidup
(Kelas 12)

Jabatan	ES	B	K	-/+
Manajer Lingkungan	7	2	0	2
Pengelola Perawatan Sampah	6	1	0	1
Pramu Kebersihan	1	5	0	5

Kepala Bidang Pemantauan dan pemngkatan kapasitas lingkungan hidup
(Kelas 12)

Jabatan	ES	B	K	-/+
Analisis Lingkungan hidup	7	2	0	2
Pengelola Perawatan Sampah	6	2	0	2
Pramu Kebersihan	1	5	0	5

Kepala Seksi kajian dampak lingkungan
(Kelas 8)

Jabatan	ES	B	K	-/+
Analisis konsentrasi air dan lingkungan hidup	7	2	0	2
Pengelola dokumen mengenai dampak lingkungan	6	1	0	1
Penelaah dampak lingkungan	7	1	0	1

Kepala Seksi Penanganan sampah
(Kelas 8)

Jabatan	ES	B	K	-/+
Analisis Lingkungan Hidup	7	1	0	1
Pramu Kebersihan	1	10	0	10
Analisis Lingkungan Hidup	7	2	1	1

Kepala Seksi Pemantauan lingkungan
(Kelas 8)

Jabatan	ES	B	K	-/+
Analisis lingkungan hidup	7	2	0	2
Pramu Kebersihan	1	5	0	5

Kepala Seksi pemagakan hukum lingkungan
(Kelas 8)

Jabatan	ES	B	K	-/+
Analisis lingkungan hidup	7	2	0	2
Penyusun Program Pengawasan Pemantauan lingkungan hidup dan pemantauan kerja dan	7	2	0	2

Kepala Seksi Pemeliharaan lingkungan hidup
(Kelas 8)

Jabatan	ES	B	K	-/+
Analisis sistem mutu dan lingkungan	7	2	0	2
Pengelola lingkungan	6	1	0	1
Penyuluh lingkungan hidup	7	1	0	1

Kepala Seksi limbah B3
(Kelas 8)

Jabatan	ES	B	K	-/+
Pengelola limbah	6	2	0	2
Penelaah Dampak Lingkungan	7	2	0	2
Pengadministrasi Umum	5	1	0	1

Kepala Seksi kesehatan lingkungan
(Kelas 8)

Jabatan	ES	B	K	-/+
Pengelola Limbah	6	3	0	3
Penelaah Dampak Lingkungan	6	2	0	2
Pengadministrasi lingkungan	5	1	0	1

Kepala Seksi pemngkatan kapasitas lingkungan hidup
(Kelas 8)

Jabatan	ES	B	K	-/+
Analisis Lingkungan hidup	7	2	0	2
Pengelola Perawatan Sampah	6	1	0	1
Penyuluh lingkungan hidup	7	2	0	2

Kepala UPTD Perumahan
(Kelas 8)

Jabatan	ES	B	K	-/+
Analisis Timan	7	3	0	3
Penelaah Dampak Lingkungan	3	3	0	3
Penyuluh Kesehatan Masyarakat dan Kesehatan Keluarga	7	2	0	2

Kepala UPTD Laboratorium Lingkungan
(Kelas 8)

Jabatan	ES	B	K	-/+
Pengelola Laboratorium	6	1	0	1
Pengelola Data	6	1	0	1
Penyuluh Kesehatan Laboratorium	5	1	0	1

Kepala Dinas Kependudukan dan Pencatatan Sipil
(Kelas 14)

Sekretaris
(Kelas 12)

Kepala Sub Bagian Perencanaan dan Keuangan
(Kelas 8)

Jabatan	Kls	B	K	-/+
Bendahara	7	0	1	1
Pengelola Keuangan	6	1	0	1
Analisis Perencanaan dan Anggaran	7	1	1	2
Pengelola Laporan Keuangan	6	1	0	1
Pengemudi	3	0	0	0

Kepala Sub Bagian Umum dan Kepegawaian
(Kelas 8)

Jabatan	Kls	B	K	-/+
Pengelola Kepegawaian	6	1	1	0
Pengelola Pemeliharaan Barang Milik Daerah	6	1	1	0
Pengadministrasian Sarana dan Prasarana	5	1	0	0
Pengadministrasian Umum	5	2	1	1

Kepala Bidang Pelayanan Pencatatan Sipil
(Kelas 11)

Kepala Seksi Kebaharian
(Kelas 8)

Jabatan	Kls	B	K	-/+
Pengadministrasian Kependudukan	5	1	0	1
Pengadministrasian Umum	5	2	1	1

Kepala Seksi Perkawinan dan Perceraian
(Kelas 8)

Jabatan	Kls	B	K	-/+
Pengadministrasian Akte Perkawinan, Perceraian, Pengukuhan, Penggantian dan Pengesahan	5	1	1	0
Pengadministrasian Perkawinan dan Pencatatan	5	1	1	0

Kepala Seksi Perubahan status anak, pengawasan dan kematian
(Kelas 9)

Jabatan	Kls	B	K	-/+
Pengadministrasian Akte Perkawinan, Perceraian, Pengukuhan, Penggantian dan Pengesahan Anak	5	1	1	0

Kepala Bidang Pelayanan Pendaftaran Penduduk
(Kelas 11)

Kepala Seksi Identitas Penduduk
(Kelas 8)

Jabatan	Kls	B	K	-/+
Pengelola Data pelayanan Pengadministrasian Kependudukan	6	2	1	1
Pengadministrasian Kependudukan	5	1	1	0

Kepala Seksi Pindah Datang Penduduk
(Kelas 8)

Jabatan	Kls	B	K	-/+
Pengelola Mutasi Penduduk	6	1	1	0
Pengelola Mutasi Penduduk	6	1	1	0

Kepala Seksi Pendaftaran Penduduk
(Kelas 9)

Jabatan	Kls	B	K	-/+
Analisis Kependudukan dan Pencatatan Sipil	7	2	1	1
Pengelola data	6	2	1	1
Pengadministrasian umum	5	1	1	0

Kepala Bidang Pengelolaan Informasi Administrasi Kependudukan dan Pemfaatan Data
(Kelas 11)

Kepala Seksi Sistem Informasi Administrasi
(Kelas 8)

Jabatan	Kls	B	K	-/+
Analisis sistem Informasi	7	1	0	1
Pengelola Sistem Informasi Kependudukan	6	1	1	0

Kepala Seksi pengolahan dan penyajian data kependudukan
(Kelas 8)

Jabatan	Kls	B	K	-/+
pengelola data	6	1	0	1
pengadministrasian Pengolahan, Pencatatan dan Penyajian Kependudukan	5	1	1	0
Pengadministrasian Kependudukan	7	2	1	1

Kepala Seksi Kerjasama dan Inovasi pelayanan
(Kelas 8)

Jabatan	Kls	B	K	-/+
Pengelola data	6	1	1	0
Pengadministrasian Umum	5	1	0	1
Analisis Kependudukan dan Pencatatan Sipil	7	2	1	1

Kepala Dinas Pengendalian Penduduk dan Keluarga Berencana
(Kelas 14)

Sekretaris
(Kelas 13)

Kepala Sub Bagian Perencanaan dan Keuangan
(Kelas 8)

Jabatan	Kls	B	K	-/+
Bendahara	7	1	0	1
Pengelola Keuangan	6	1	0	1
Analisis Perencanaan, Evaluasi dan Pelaporan	7	1	0	1
Pengelola Laporan Keuangan	6	1	0	1
Pengemudi	3	1	0	1

Kepala Sub Bagian Umum dan Kepegawaian
(Kelas 8)

Jabatan	Kls	B	K	-/+
Pengelola Kepegawaian	6	1	0	1
Pengelola Perencanaan Barang Mula Mula Daerah	6	1	0	1
Pengelola Pelayanan, Sosialisasi dan Prasertifikasi	6	2	0	2
Pengadministrasi Umum	5	1	0	1

Kepala Bidang Pengendalian penduduk, penyuluhan dan pergerakan
(Kelas 11)

Kepala Seksi advokat dan pergerakan
(Kelas 8)

Jabatan	Kls	B	K	-/+
Pengelola Data	6	2	0	2
Pengadministrasi Umum	5	1	0	1

Kepala Seksi penyuluhan dan pendayagunaan PLUG dan Kader KB
(Kelas 8)

Jabatan	Kls	B	K	-/+
Penyuluh Keluarga Pra Sejahtera dan Keluarga Sejahtera	7	2	0	2
Pengelola Data	6	1	0	1

Kepala Seksi Pengendalian penduduk dan informasi keluarga
(Kelas 8)

Jabatan	Kls	B	K	-/+
Pengadministrasi Umum	5	2	1	1
Pengelola Data	6	1	0	1

Kepala Bidang keluarga berencana
(Kelas 11)

Kepala Seksi pengendalian dan pendistribusian alokasi
(Kelas 8)

Jabatan	Kls	B	K	-/+
Analisis Alat Reproduksi	7	2	0	2
Analisis Keluarga Berencana	7	1	0	1
Pengelola Data	6	1	0	1

Kepala Seksi Jumlah pelayanan KB
(Kelas 8)

Jabatan	Kls	B	K	-/+
Pengadministrasi Umum	5	1	0	1
Pengelola Data	6	1	0	1

Kepala Seksi Pembinaan dan peningkatan kesetaraan ber-KB
(Kelas 8)

Jabatan	Kls	B	K	-/+
Analisis Pembinaan Keluarga Berencana	7	2	1	1
Analisis Sarana Program Keluarga Berencana	7	2	1	1

Kepala Bidang ketahanan dan kesejahteraan keluarga
(Kelas 11)

Kepala Seksi pemberdayaan keluarga sejahtera
(Kelas 8)

Jabatan	Kls	B	K	-/+
Penyusun Bahan Kesejahteraan Keluarga	7	2	0	2
Penyusun Bahan Ketahanan Keluarga	6	1	0	1
Pengelola Pelayanan dan Pembinaan Ketahanan Keluarga Berencana	6	1	0	1

Kepala Seksi Bina ketahanan keluarga balita, anak dan remaja
(Kelas 8)

Jabatan	Kls	B	K	-/+
Pengadministrasi Umum	5	1	0	1
Pengelola Data	6	2	1	1
Pengadministrasi Umum	5	2	1	1

Kepala Seksi Bina ketahanan remaja
(Kelas 8)

Jabatan	Kls	B	K	-/+
Pengelola Data	6	1	0	1
Pengadministrasi Umum	5	1	0	1
Pengelola Data	6	2	1	1

Kepala Dinas Perhubungan
(Kelas 14)

Sekretaris
(Kelas 12)

Kepala Sub Bagian Perencanaan dan Keuangan
(Kelas 8)

Jabatan	Kls	B	K	-/+
Bendahara	7	1	0	1
Pengelola Keuangan	6	1	0	1
Analisis Perencanaan, Evaluasi dan Pelaporan	7	1	0	1
Pengelola Laporan Keuangan	6	1	0	1
Pengemudi	3	0	1	0

Kepala Sub Bagian Umum dan Kepegawaian
(Kelas 8)

Jabatan	Kls	B	K	-/+
Pengelola Kepegawaian	6	1	0	1
Pengelola Penerimaan Barang Milik Daerah	6	2	1	1
Pengelola Penerimaan Sarana dan Prasarana	6	1	0	1
Pengadministrasi Umum	5	1	0	1

Kepala Bidang Perhubungan laut dan multi moda
(Kelas 11)

Jabatan	Kls	B	K	-/+
Pengelola Data	6	0	0	0
Pengadministrasi Umum	5	0	0	0
Pengelola Data	6	1	0	1

Kepala Bidang Manajemen dan Rekreasi
(Kelas 11)

Jabatan	Kls	B	K	-/+
Perencana Lalu Lintas	6	1	0	1
Pengelola Data Transportasi Jalan	6	1	0	1

Kepala Bidang Lalu Lintas dan Angkutan Jalan
(Kelas 11)

Jabatan	Kls	B	K	-/+
Analisis lalu lintas	7	0	0	0
pengadministrasi LAU	5	5	0	5
Pemeriksa Lalu Lintas Darat	7	1	0	1

Kepala Seksi angkutan orang dan barang
(Kelas 8)

Jabatan	Kls	B	K	-/+
pengawas angkutan dan terminal	6	3	0	3
Operator terminal	6	6	0	6
Penagih retribusi	5	4	0	4

Kepala Seksi keselamatan lalu lintas dan angkutan jalan
(Kelas 8)

Jabatan	Kls	B	K	-/+
Pengelola Pengawasan LAU	6	0	0	0
Pengelola Sistem Informasi Sarana dan Prasarana	6	1	0	1
Pengadministrasi LAU	5	1	0	1
Pemeriksa Keselamatan darat	7	1	0	1
Pengawas Angkutan dan Terminal	7	1	0	1

Kepala Seksi angkutan laut dan multi moda
(Kelas 8)

Jabatan	Kls	B	K	-/+
Pengadministrasi Umum	5	0	0	0
Pengelola Data	6	1	0	1
Pengadministrasi Umum	5	0	0	0

Kepala Seksi manajemen rekrutasi lalu lintas
(Kelas 8)

Jabatan	Kls	B	K	-/+
Penyusun rekrutasi lalu lintas	6	2	0	2
Pengelola rekrutasi lalu lintas	6	6	0	6

Kepala Seksi bimbingan dan penyuluhan
(Kelas 8)

Jabatan	Kls	B	K	-/+
Pengelola Data	6	2	0	2
Pengadministrasi Umum	5	2	0	2

Kepala UPTD (Unit Pelaksana Teknis Badan)
(Kelas 8)

Jabatan	Kls	B	K	-/+
Pengelola Terminal	6	2	0	2
Pengadministrasi Umum	5	2	0	2
Pengelola Retribusi Terminal	6	1	0	1
Pengelola Data	6	1	0	1
Pengadministrasi Umum	5	2	0	2
Pengelola Pengujian Kendaraan	6	3	1	2

Kepala Dinas Komunikasi dan Informatika

(Kelas 24)

Sekretaris
(Kelas 23)

Kepala Sub Bagian Keuangan dan Penganggaran
(Kelas 3)

Jabatan	Is	B	K	-/+
Analisis Perencanaan, Evaluasi dan Pelaporan	7	1	0	1
Pengelola Laporan Keuangan	6	1	0	1

Kepala Sub Bagian Umum dan Kepegawaian
(Kelas 3)

Jabatan	Is	B	K	-/+
Pengemudi	3	1	0	1
Pengelola Kepegawaian	6	1	0	1
pengelola pemanfaatan barang milik daerah	6	1	0	1
Pengelola Pemasaran Sarana dan Prasarana	6	1	0	1
Pengadministrasian Umum	5	1	0	1

Kepala Bidang Teknologi Informasi dan Komunikasi
(Kelas 11)

Kepala Bidang Teknologi Informasi dan Komunikasi
(Kelas 11)

Jabatan	Is	B	K	-/+
Pengelola Perincian Layanan Jaringan	6	0	0	0
teknisi Jaringan Instalasi	5	0	0	0

Jabatan	Is	B	K	-/+
Pengelola Perincian Layanan Jaringan	6	1	0	1

Kepala Sub Bagian Pengolahan Data Statistik dan Integrasi Sistem Informasi
(Kelas 13)

Jabatan	Is	B	K	-/+
analisis sistem informasi	7	1	0	0
Pengelola Media Cetak	6	0	0	0
Pengelola Pengadaan Publik	6	0	0	0

Kepala Sub Bagian Perencanaan
(Kelas 13)

Jabatan	Is	B	K	-/+
praktisi alat perancangan	6	1	0	1
operator mandiri dan telekomunikasi	6	0	0	0
Analisis Perencanaan	7	0	0	0

Kepala Bidang Pengelolaan Komunikasi Publik
(Kelas 11)

Kepala Sub Bagian Pengelolaan Media Publik
(Kelas 11)

Jabatan	Is	B	K	-/+
Pengolah Data Penjualan dan Layanan Informasi	6	0	0	0
Pengadministrasian Umum	5	0	0	0
Operator Komputer Gratis	6	2	0	2
Operator Pengembangan Sarana	5	0	0	0

Kepala Sub Bagian Hubungan Media
(Kelas 11)

Jabatan	Is	B	K	-/+
Operator Telekomunikasi	6	0	0	0
Pengelola Database	6	0	0	0
Pengelola Penyelenggaraan Media Elektronik	6	1	0	1

Kepala Sub Bagian Sumber Daya Komunikasi Publik
(Kelas 11)

Jabatan	Is	B	K	-/+
Pengelola Data	6	0	0	0
pengadministrasian umum	5	0	0	0
Pengadministrasi Perencanaan	5	1	0	1

Kepala Bidang Pengelolaan Layanan Informasi Publik
(Kelas 11)

Kepala Sub Bagian Pelayanan Opini Publik
(Kelas 11)

Jabatan	Is	B	K	-/+
Penyusunan dan Layanan	6	0	0	0

Kepala Sub Bagian Pelayanan Informasi Publik
(Kelas 11)

Jabatan	Is	B	K	-/+
respon umum	5	1	0	1
inifer direkt	6	0	0	0

Kepala Sub Bagian Layanan Informasi Publik
(Kelas 11)

Jabatan	Is	B	K	-/+
Perencanaan Sarana	5	2	0	2
komunikasi	6	2	0	2
database	6	1	0	1
Kepegawaian Media	6	1	0	1

Jabatan	Is	B	K	-/+
Analisis Perencanaan, Evaluasi dan Pelaporan	7	1	0	1
Pengelola Laporan Keuangan	6	1	0	1

Jabatan	Is	B	K	-/+
Pengemudi	3	1	0	1
Pengelola Kepegawaian	6	1	0	1
pengelola pemanfaatan barang milik daerah	6	1	0	1
Pengelola Pemasaran Sarana dan Prasarana	6	1	0	1
Pengadministrasian Umum	5	1	0	1

Jabatan	Is	B	K	-/+
Pengelola Perincian Layanan Jaringan	6	0	0	0
teknisi Jaringan Instalasi	5	0	0	0

Jabatan	Is	B	K	-/+
Pengolah Data Penjualan dan Layanan Informasi	6	0	0	0
Pengadministrasian Umum	5	0	0	0
Operator Komputer Gratis	6	2	0	2
Operator Pengembangan Sarana	5	0	0	0

Jabatan	Is	B	K	-/+
Penyusunan dan Layanan	6	0	0	0

Jabatan	Is	B	K	-/+
Analisis Perencanaan, Evaluasi dan Pelaporan	7	1	0	1
Pengelola Laporan Keuangan	6	1	0	1

Jabatan	Is	B	K	-/+
Pengemudi	3	1	0	1
Pengelola Kepegawaian	6	1	0	1
pengelola pemanfaatan barang milik daerah	6	1	0	1
Pengelola Pemasaran Sarana dan Prasarana	6	1	0	1
Pengadministrasian Umum	5	1	0	1

Jabatan	Is	B	K	-/+
Pengelola Perincian Layanan Jaringan	6	0	0	0
teknisi Jaringan Instalasi	5	0	0	0

Jabatan	Is	B	K	-/+
Pengolah Data Penjualan dan Layanan Informasi	6	0	0	0
Pengadministrasian Umum	5	0	0	0
Operator Komputer Gratis	6	2	0	2
Operator Pengembangan Sarana	5	0	0	0

Jabatan	Is	B	K	-/+
Penyusunan dan Layanan	6	0	0	0

Jabatan	Is	B	K	-/+
Analisis Perencanaan, Evaluasi dan Pelaporan	7	1	0	1
Pengelola Laporan Keuangan	6	1	0	1

Jabatan	Is	B	K	-/+
Pengemudi	3	1	0	1
Pengelola Kepegawaian	6	1	0	1
pengelola pemanfaatan barang milik daerah	6	1	0	1
Pengelola Pemasaran Sarana dan Prasarana	6	1	0	1
Pengadministrasian Umum	5	1	0	1

Jabatan	Is	B	K	-/+
Pengelola Perincian Layanan Jaringan	6	0	0	0
teknisi Jaringan Instalasi	5	0	0	0

Jabatan	Is	B	K	-/+
Pengolah Data Penjualan dan Layanan Informasi	6	0	0	0
Pengadministrasian Umum	5	0	0	0
Operator Komputer Gratis	6	2	0	2
Operator Pengembangan Sarana	5	0	0	0

Jabatan	Is	B	K	-/+
Penyusunan dan Layanan	6	0	0	0

Jabatan	Is	B	K	-/+
Analisis Perencanaan, Evaluasi dan Pelaporan	7	1	0	1
Pengelola Laporan Keuangan	6	1	0	1

Jabatan	Is	B	K	-/+
Pengemudi	3	1	0	1
Pengelola Kepegawaian	6	1	0	1
pengelola pemanfaatan barang milik daerah	6	1	0	1
Pengelola Pemasaran Sarana dan Prasarana	6	1	0	1
Pengadministrasian Umum	5	1	0	1

Jabatan	Is	B	K	-/+
Pengelola Perincian Layanan Jaringan	6	0	0	0
teknisi Jaringan Instalasi	5	0	0	0

Jabatan	Is	B	K	-/+
Pengolah Data Penjualan dan Layanan Informasi	6	0	0	0
Pengadministrasian Umum	5	0	0	0
Operator Komputer Gratis	6	2	0	2
Operator Pengembangan Sarana	5	0	0	0

Jabatan	Is	B	K	-/+
Penyusunan dan Layanan	6	0	0	0

Jabatan	Is	B	K	-/+
Analisis Perencanaan, Evaluasi dan Pelaporan	7	1	0	1
Pengelola Laporan Keuangan	6	1	0	1

Jabatan	Is	B	K	-/+
Pengemudi	3	1	0	1
Pengelola Kepegawaian	6	1	0	1
pengelola pemanfaatan barang milik daerah	6	1	0	1
Pengelola Pemasaran Sarana dan Prasarana	6	1	0	1
Pengadministrasian Umum	5	1	0	1

Jabatan	Is	B	K	-/+
Pengelola Perincian Layanan Jaringan	6	0	0	0
teknisi Jaringan Instalasi	5	0	0	0

Jabatan	Is	B	K	-/+
Pengolah Data Penjualan dan Layanan Informasi	6	0	0	0
Pengadministrasian Umum	5	0	0	0
Operator Komputer Gratis	6	2	0	2
Operator Pengembangan Sarana	5	0	0	0

Jabatan	Is	B	K	-/+
Penyusunan dan Layanan	6	0	0	0

Kepala Dinas Koperasi (Uraian Kecil dan Menengah)
(Kelas 14)

Sekretaris
(Kelas 12)

Kepala Sub Bagian Perencanaan Dan Keuangan
(Kelas 8)

Jabatan	Kls	B	K	-/+
Bendahara	7	1	0	-
Pengelola Keuangan	6	2	0	2
Analisis Perencanaan, Evaluasi dan Pelaporan	7	1	0	1
Pengelola Laporan Keuangan	6	0	0	0
Pengemudi	5	0	0	0

Kepala Sub Bagian Umum dan Kepegawaian
(Kelas 8)

Jabatan	Kls	B	K	-/+
Pengelola Kepegawaian	6	1	0	1
Pengelola Pemeliharaan Barang Milik Daerah	6	1	0	1
Pengelola Peralatan Sarana Dan Prasarana	6	1	0	1
Pegadiministrasi Umum	5	1	1	0

Kepala Bidang Pembinaan dan Pengembangan Koperasi
(Kelas 11)

Kepala Seksi Fasilitas Usaha Koperasi
(Kelas 8)

Jabatan	Kls	B	K	-/+
Pegadiministrasi Umum	7	1	0	1
Pengelola Data	6	1	0	1

Kepala Seksi peningkatan kualitas SDM koperasi
(Kelas 8)

Jabatan	Kls	B	K	-/+
Penyusunan rencana Bimbingan Teknis Usaha Mikro, Kecil dan Menengah	6	1	0	1
Pengelola Permodalan Koperasi dan Usaha Kecil, Mikro dan Menengah	6	1	0	1

Kepala Seksi Pengembangan, penguatan dan perlindungan usaha koperasi
(Kelas 8)

Jabatan	Kls	B	K	-/+
Pegadiministrasi Usb Usaha	5	1	0	1

Kepala Bidang Kelengkapan dan Penguasaan
(Kelas 11)

Kepala Seksi Kelengkapan dan Perlengkapan
(Kelas 8)

Jabatan	Kls	B	K	-/+
Pegadiministrasi Umum	5	1	0	1
Pengelola Data	6	1	0	1
Penyusunan rencana Bimbingan Teknis Usaha Mikro, Kecil Dan Menengah	7	1	0	0

Kepala Seksi Kesehatan dan Peningkatan Perilaku
(Kelas 8)

Jabatan	Kls	B	K	-/+
Pengelola Permodalan Koperasi dan Usaha Kecil, Mikro Dan Menengah	6	1	0	1
Pegadiministrasi Usb Usaha	5	1	0	1

Kepala Seksi Penguasaan dan Peningkatan dan Pemeliharaan Kesehatan
(Kelas 8)

Jabatan	Kls	B	K	-/+
Pegadiministrasi Usb Usaha	5	1	0	1
Pengelola Data	6	1	0	1
Pegadiministrasi Umum	5	1	0	1

Kepala Bidang Pembinaan usaha mikro
(Kelas 11)

Kepala Seksi Fasilitas usaha mikro
(Kelas 8)

Jabatan	Kls	B	K	-/+
Pegadiministrasi Umum	6	1	0	1
Pengelola Data	6	1	0	1
Penyusunan Rencana Bimbingan Teknis Usaha Mikro Kecil dan Menengah	6	1	0	1

Kepala Seksi pengembangan, penguatan dan perlindungan usaha mikro
(Kelas 8)

Jabatan	Kls	B	K	-/+
pengelola Permodalan Koperasi dan Usaha Kecil Mikro dan Menengah	6	1	0	1
pegadiministrasi Usb usaha	5	1	0	1
pegadiministrasi Usb usaha	5	1	0	1

Kepala Seksi Peningkatan kualitas kewirausahaan
(Kelas 8)

Jabatan	Kls	B	K	-/+
Pengelola Data	6	1	0	1
pegadiministrasi umum	5	1	0	1

Kepala Dinas Penanaman Modal dan Pelayanan Terpadu Satu Pintu
(Kelas 13)

Sekretaris
(Kelas 22)

Kepala Sub Bagian Keuangan dan Perunggalan
(Kelas 9)

Jabatan	Kls	B	K	-/+
Analisis Perencanaan, Evaluasi dan Pelaporan	7	1	0	1
Pengelola Laporan Keuangan	6	1	1	0

Kepala Sub Bagian Umum dan Kepegawaian
(Kelas 9)

Jabatan	Kls	B	K	-/+
Pengemudi	7	1	1	0
Pengelola Kepegawaian	6	1	1	0
Pengelola Pemeliharaan Barang Milik Daerah	6	1	0	1
Pengelola Persewa Sarana dan Prasarana	6	1	0	1
Pengadministrasi Umum	5	1	0	1

Kepala Bidang Pelayanan Perizinan
(Kelas 11)

Kepala Seksi Perizinan Usaha
(Kelas 9)

Jabatan	Kls	B	K	-/+
Analisis Penanaman Modal	7	1	0	1
Pengelola Data	6	1	1	0
Pengadministrasi Umum	5	1	1	0

Kepala Bidang Promosi Penanaman Modal
(Kelas 11)

Kepala Seksi pengembangan promosi
(Kelas 9)

Jabatan	Kls	B	K	-/+
Analisis Penanaman Modal	7	1	0	1
Pengelola Data	6	1	1	0
Pengadministrasi Umum	5	1	1	0

Kepala Bidang Pengawasan, pengendalian dan pelaksanaan regulasi investasi modal
(Kelas 11)

Kepala Seksi pemantauan dan pemberdayaan Usaha
(Kelas 9)

Jabatan	Kls	B	K	-/+
Analisis Penanaman Modal	7	1	0	1
Pengelola Data	6	1	1	0
Pengadministrasi Umum	5	1	1	0

Kepala Bidang Publikasi dan Sistem Informasi Perizinan
(Kelas 11)

Kepala Seksi Pengelolaan data
(Kelas 9)

Jabatan	Kls	B	K	-/+
Analisis Penanaman Modal	7	1	1	0
Pengelola Data	6	1	1	0

Kepala Bidang Pengawasan dan Pelayanan Informasi
(Kelas 9)

Kepala Seksi Evaluasi dan Pelaporan
(Kelas 9)

Jabatan	Kls	B	K	-/+
Analisis Penanaman Modal	7	1	1	0
Pengelola Data	6	1	1	0

Kepala Bidang Promosi Penanaman Modal
(Kelas 11)

Kepala Seksi pelayanan promosi
(Kelas 9)

Jabatan	Kls	B	K	-/+
Analisis Penanaman Modal	7	1	0	1
Pengelola Data	6	1	1	0
Pengadministrasi Umum	5	1	1	0

Kepala Bidang Pelayanan Perizinan
(Kelas 11)

Kepala Seksi perizinan non usaha
(Kelas 9)

Jabatan	Kls	B	K	-/+
Analisis Penanaman Modal	7	1	0	1
Pengelola Data	6	1	1	0
Pengadministrasi Umum	5	1	1	0

Kepala Bidang Promosi Penanaman Modal
(Kelas 11)

Kepala Seksi pelayanan promosi
(Kelas 9)

Jabatan	Kls	B	K	-/+
Analisis Penanaman Modal	7	1	0	1
Pengelola Data	6	1	1	0
Pengadministrasi Umum	5	1	1	0

Kepala Bidang Pengawasan, pengendalian dan pelaksanaan regulasi investasi modal
(Kelas 11)

Kepala Seksi pemantauan dan pemberdayaan Usaha
(Kelas 9)

Jabatan	Kls	B	K	-/+
Analisis Penanaman Modal	7	1	0	1
Pengelola Data	6	1	1	0
Pengadministrasi Umum	5	1	1	0

Kepala Bidang Publikasi dan Sistem Informasi Perizinan
(Kelas 11)

Kepala Seksi Pengelolaan data
(Kelas 9)

Jabatan	Kls	B	K	-/+
Analisis Penanaman Modal	7	1	1	0
Pengelola Data	6	1	1	0

Kepala Bidang Pengawasan dan Pelayanan Informasi
(Kelas 9)

Kepala Seksi Evaluasi dan Pelaporan
(Kelas 9)

Jabatan	Kls	B	K	-/+
Analisis Penanaman Modal	7	1	1	0
Pengelola Data	6	1	1	0

Kepala Bidang Promosi Penanaman Modal
(Kelas 11)

Kepala Seksi pelayanan promosi
(Kelas 9)

Jabatan	Kls	B	K	-/+
Analisis Penanaman Modal	7	1	0	1
Pengelola Data	6	1	1	0
Pengadministrasi Umum	5	1	1	0

Kepala Bidang Pelayanan Perizinan
(Kelas 11)

Kepala Seksi perizinan non usaha
(Kelas 9)

Jabatan	Kls	B	K	-/+
Analisis Penanaman Modal	7	1	0	1
Pengelola Data	6	1	1	0
Pengadministrasi Umum	5	1	1	0

Kepala Bidang Promosi Penanaman Modal
(Kelas 11)

Kepala Seksi pelayanan promosi
(Kelas 9)

Jabatan	Kls	B	K	-/+
Analisis Penanaman Modal	7	1	0	1
Pengelola Data	6	1	1	0
Pengadministrasi Umum	5	1	1	0

Kepala Bidang Pengawasan, pengendalian dan pelaksanaan regulasi investasi modal
(Kelas 11)

Kepala Seksi pemantauan dan pemberdayaan Usaha
(Kelas 9)

Jabatan	Kls	B	K	-/+
Analisis Penanaman Modal	7	1	0	1
Pengelola Data	6	1	1	0
Pengadministrasi Umum	5	1	1	0

Kepala Bidang Publikasi dan Sistem Informasi Perizinan
(Kelas 11)

Kepala Seksi Pengelolaan data
(Kelas 9)

Jabatan	Kls	B	K	-/+
Analisis Penanaman Modal	7	1	1	0
Pengelola Data	6	1	1	0

Kepala Bidang Pengawasan dan Pelayanan Informasi
(Kelas 9)

Kepala Seksi Evaluasi dan Pelaporan
(Kelas 9)

Jabatan	Kls	B	K	-/+
Analisis Penanaman Modal	7	1	1	0
Pengelola Data	6	1	1	0

Kepala Dinas Koperasi dan Usaha
(Kelas 14)

Sekretaris
(Kelas 12)

Kepala Sub Bagian Perencanaan, Evaluasi dan Pelaporan
(Kelas 9)

Jabatan	ES	B	K	-/+
Manajer	7	0	0	0
Pengelola Keuangan	6	1	0	1

Kepala Sub Bagian Keuangan dan Pengadaan
(Kelas 9)

Jabatan	ES	B	K	-/+
Manajer Perencanaan dan Pelaporan	7	0	0	0
Pengelola Laporan Keuangan	6	1	0	1

Kepala Sub Bagian Umum dan Kepegawaian
(Kelas 8)

Jabatan	ES	B	K	-/+
Manajer	3	1	0	1
Pengelola Kepegawaian	6	1	0	1
Pengelola Pemeliharaan Barang milik Daerah	6	1	1	0
Pengelola Kepegawaian	6	1	1	0
Pengadministrasi Umum	5	1	1	0

Kepala Bidang Pemberdayaan Pemuda
(Kelas 11)

Kepala Seksi Tenaga dan Sumber Daya Pemuda, IPTEC dan Inan Terpadu Pemuda
(Kelas 9)

Jabatan	ES	B	K	-/+
Manajer	7	1	0	1
Manajer Keperluan	7	1	0	1
Pengadministrasi Umum	5	1	0	1

Kepala Seksi Penyelenggaraan Wawasan dan Kapasitas Pemuda
(Kelas 9)

Jabatan	ES	B	K	-/+
Manajer	6	1	0	1
Pengadministrasi Umum	5	1	0	1
Pengelola Data	6	1	0	1

Kepala Seksi Penyelenggaraan Efektifitas Pemuda
(Kelas 9)

Jabatan	ES	B	K	-/+
Manajer	7	1	0	1
Manajer Keperluan	7	1	0	1
Manajer Keperluan	7	1	0	1
Pengelola Data	6	1	0	1

Kepala Bidang Pengembangan Pemuda
(Kelas 11)

Kepala Seksi Keperencanaan, Keperawatan, dan Kemudahan Pemuda
(Kelas 9)

Jabatan	ES	B	K	-/+
Manajer Keperluan	7	2	0	2
Manajer Keperluan	5	1	0	1
Pengelola Data	6	1	0	1

Kepala Seksi Organisasi Koperasi dan Koperasi Pemuda
(Kelas 9)

Jabatan	ES	B	K	-/+
Manajer Keperluan	5	1	0	1
Manajer Keperluan	6	1	0	1
Manajer Keperluan	5	1	0	1

Kepala Seksi Infrastruktur dan Komunikasi Pemuda
(Kelas 9)

Jabatan	ES	B	K	-/+
Manajer Keperluan	7	2	0	2
Manajer Keperluan	7	1	0	1
Manajer Keperluan	6	1	0	1

Kepala Bidang Pembudayaan Olahraga
(Kelas 11)

Kepala Seksi Olahraga pendidikan dan antara olahraga
(Kelas 9)

Jabatan	ES	B	K	-/+
Manajer Keperluan	7	1	0	1
Manajer Keperluan	7	1	0	1
Pengelola Organisasi Olahraga dan Organisasi Komunitas	6	1	0	1

Kepala Seksi Olahraga rekreasi, tradisional dan budaya khusus
(Kelas 9)

Jabatan	ES	B	K	-/+
Manajer Keperluan	5	1	0	1
Manajer Keperluan	6	1	0	1
Manajer Keperluan	5	1	0	1

Kepala Seksi Kesehatan dan Pengabdian Olahraga
(Kelas 9)

Jabatan	ES	B	K	-/+
Manajer Keperluan	7	1	0	1
Manajer Keperluan	5	1	0	1
Pengelola Data	6	1	0	1

Kepala Bidang Peningkatan Prestasi Olahraga
(Kelas 11)

Kepala Seksi Pembinaan Juri Dan Tenaga Keahlian Olahraga
(Kelas 9)

Jabatan	ES	B	K	-/+
Manajer Keperluan	7	1	0	1
Manajer Keperluan	5	1	0	1
Pengelola Data	6	1	0	1

Kepala Seksi Promosi Olahraga dan Olahraga Prestasi
(Kelas 9)

Jabatan	ES	B	K	-/+
Manajer Keperluan	7	1	0	1
Manajer Keperluan	6	1	0	1
Manajer Keperluan	5	1	0	1

Kepala Seksi Standarisasi Dan Infrastruktur Olahraga
(Kelas 9)

Jabatan	ES	B	K	-/+
Manajer Keperluan	7	1	0	1
Manajer Keperluan	5	1	0	1
Pengelola Data	6	1	0	1

Kepala Dinas Periwisata
(Kelas 24)

Sekretaris
(Kelas 32)

Kepala Sub Bagian Perencanaan, Evaluasi dan Pelaporan
(Kelas 8)

Jabatan	Kls	B	K	-/+
Bendahara	7	1	0	1
Pengelola Keuangan	6	1	0	1

Kepala Sub Bagian Keuangan dan Perencanaan
(Kelas 8)

Jabatan	Kls	B	K	-/+
Kualifikasi Perencanaan, Evaluasi dan Pelaporan	7	1	0	1
Pengelola Laporan Keuangan	6	1	0	1

Kepala Sub Bagian Umum dan Kepegawaian
(Kelas 8)

Jabatan	Kls	B	K	-/+
Pegemudi	3	1	0	0
Pengelola Kepegawaian	6	1	0	0
Pengelola Perencanaan Kepegawaian	6	1	0	0
Uraiah	6	1	0	0
Pengelola Penataan Sarana Dan Prasarana	6	1	0	0
Pengadministrasian Umum	6	2	0	0

Kepala Bidang Perawatan Periwisata
(Kelas 11)

Jabatan	Kls	B	K	-/+
Bendahara	7	1	0	1
Pengelola Keuangan	6	1	0	1

Kepala Bidang Pengembangan Sumber daya periwisata dan ekonomi kreatif
(Kelas 11)

Jabatan	Kls	B	K	-/+
Pengadministrasian Umum	5	1	0	1
Pengelola data	6	1	0	1

Kepala Sektir Hubungan Kembangan Keperawatan dan Ekonomi kreatif
(Kelas 8)

Jabatan	Kls	B	K	-/+
Pengadministrasian Umum	5	1	0	1
Pengelola data	6	1	0	1

Kepala Bidang Industri Periwisata
(Kelas 11)

Jabatan	Kls	B	K	-/+
Pengelola Usaha Keperawatan	6	3	0	3
Pengadministrasian Usaha Periwisata	5	4	0	4

Kepala Sektir Promosi Periwisata
(Kelas 9)

Jabatan	Kls	B	K	-/+
Pengelola Usaha Promosi Periwisata	6	2	0	2
Pengelola promosi dan informasi wisata	6	1	0	1
Pemandu wisata	5	2	0	2

Kepala Sektir Analisis Pasar Periwisata
(Kelas 8)

Jabatan	Kls	B	K	-/+
Analisis Periwisata	7	2	0	2
Pengelola data	6	1	0	1
Pengadministrasian Umum	5	1	0	1

Kepala Sektir Pengembangan Sumber Daya Manusia Periwisata
(Kelas 8)

Jabatan	Kls	B	K	-/+
Pengadministrasian Umum	5	1	0	1
Pengelola data	6	1	0	1

Kepala Sektir Penetapan Tanda Daftar Usaha Periwisata
(Kelas 8)

Jabatan	Kls	B	K	-/+
Pengawas Perizinan	7	3	0	3
Pengelola data	6	1	0	1
Pengadministrasian Umum	5	1	0	1

Kepala Sektir Pengalangan Informasi Perawatan Periwisata
(Kelas 8)

Jabatan	Kls	B	K	-/+
Pengelola data	6	1	0	1
Pengadministrasian Umum	5	1	0	1

Kepala Sektir Ases Permodalan dan Perawatan
(Kelas 8)

Jabatan	Kls	B	K	-/+
Pengadministrasian Umum	5	1	0	1
Pengelola data	6	1	0	1

Kepala Bidang Destinasi Periwisata
(Kelas 11)

Jabatan	Kls	B	K	-/+
Pengelola wisata	7	1	0	1
Kala Usaha Keperawatan	6	2	0	2
Administrasi Umum	5	2	0	2

Kepala Sektir Event dan Daya Tarik Destinasi Periwisata
(Kelas 8)

Jabatan	Kls	B	K	-/+
Periwisata	7	0	0	0
Periwisata	6	0	0	0
Administrasi Umum	5	1	0	1

Kepala Sektir Pengalangan Destinasi Periwisata
(Kelas 8)

Jabatan	Kls	B	K	-/+
Periwisata	7	0	0	0
Periwisata	6	0	0	0
Administrasi Umum	5	1	0	1

Kepala Sektir Permodalan dan Perawatan
(Kelas 8)

Jabatan	Kls	B	K	-/+
Pengadministrasian Umum	5	1	0	1
Pengelola data	6	1	0	1

KEPALA DINAS KEARSIPAN DAN PERPUSTAKAAN
(Kelas 1d)

Sekretaris
(Kelas 12)

Kepala Sub Bagian Perencanaan, Evaluasi dan Pelaporan
(Kelas 8)

Jabatan	Kls	B	K	-/+
Bendahara	7	1	0	1
Pengelola Keuangan	6	1	0	1

Kepala Sub Bagian Keuangan dan Perimbangan
(Kelas 8)

Jabatan	Kls	B	K	-/+
Analisis Perencanaan, Evaluasi dan Pelaporan	7	1	0	1
Pengelola Keuangan	6	1	0	1

Sub Bagian Umum dan Kepegawaian
(Kelas 3)

Jabatan	Kls	B	K	-/+
Pengemudi	7	1	0	1
Pengelola Kepegawaian	6	2	0	2
Pengelola Pemeliharaan Barang Milik Daerah	6	2	0	2
Pengelola Pemetaan Sarana dan Prasarana	6	1	0	1
Pengadministrasi Umum	5	2	0	2

Kepala Bidang Pembinaan dan pengawasan kearsipan
(Kelas 11)

Jabatan	Kls	B	K	-/+
Manajemen Kearsipan	7	1	0	1
Administrasi Umum	5	1	0	1
Pengelola Data	6	1	0	1

Kepala Bidang Layanan dan pemanfaatan arsip
(Kelas 11)

Jabatan	Kls	B	K	-/+
Promosi Rectorial Arsip	6	1	0	1
Pengadministrasi Umum	5	1	0	1
Pengelola Data	6	1	0	1

Kepala Bidang Perpuustakaan
(Kelas 11)

Jabatan	Kls	B	K	-/+
Pengadministrasi Perpuustakaan	5	1	0	1
Pengawas Perpuustakaan	5	1	0	1
Pengelola Bahan Pustaka	6	1	0	1

Kepala Seksi Pembinaan, pengembangan koleksi perpuustakaan
(Kelas 8)

Jabatan	Kls	B	K	-/+
Pengadministrasi Perpuustakaan	5	1	0	1
Pengawas Perpuustakaan	5	1	0	1
Pengelola Bahan Pustaka	6	1	0	1

Kepala Bidang Pengelola Arsip
(Kelas 11)

Jabatan	Kls	B	K
Pengadministrasi Perpuustakaan	5	1	0
Pengawas Perpuustakaan	5	1	0
Pengelola Bahan Pustaka	6	1	0

Kepala Seksi lembaga pendidikan, BLMD, Perusahaan, Ormas/ Parpol
(Kelas 8)

Jabatan	Kls	B	K	-/+
Keperluan Arsip	6	1	0	1
Administrasi Umum	5	1	0	1
Pengelola Data	6	1	0	1

Kepala Seksi sistem informasi kearsipan
(Kelas 8)

Jabatan	Kls	B	K	-/+
Promosi Kearsipan	6	1	0	1
Pengadministrasi Umum	5	1	0	0
Pengelola Data	6	1	0	1

Kepala Seksi kerjasama dan pengembangan tenaga perpuustakaan
(Kelas 8)

Jabatan	Kls	B	K	-/+
Pengelola Perpuustakaan	6	1	0	1
Penyuluhan Perpuustakaan	7	2	0	1
Penyusunan Rencana Ketersediaan dan Perpuustakaan	5	1	0	1

Kepala Seksi Abukisi Dan Pengolahan Arsip Sejarah
(Kelas 8)

Jabatan	Kls	B	K
Pengelola Perpuustakaan	6	1	0
Penyuluhan Perpuustakaan	7	2	0
Penyusunan Rencana Ketersediaan dan Perpuustakaan	5	1	0

Kepala Seksi Pengawasan kearsipan
(Kelas 8)

Jabatan	Kls	B	K	-/+
Manajemen Kearsipan	6	1	0	1
Administrasi Umum	5	1	0	1
Pengelola Data	6	1	0	1

Kepala Seksi pelaksanaan dan pembudayaan legemaman membaca
(Kelas 8)

Jabatan	Kls	B	K	-/+
Pengelola Perpuustakaan	6	1	0	1
Pengadministrasi Umum	5	1	0	1
Pengelola Data	6	1	0	1

Kepala Seksi Alih Media Dan Pelestarian
(Kelas 8)

Jabatan	Kls	B	K
Pengelola Perpuustakaan	6	1	0
Pengadministrasi Umum	5	1	0
Pengelola Data	6	1	0

Kepala Dinas Perikanan

14

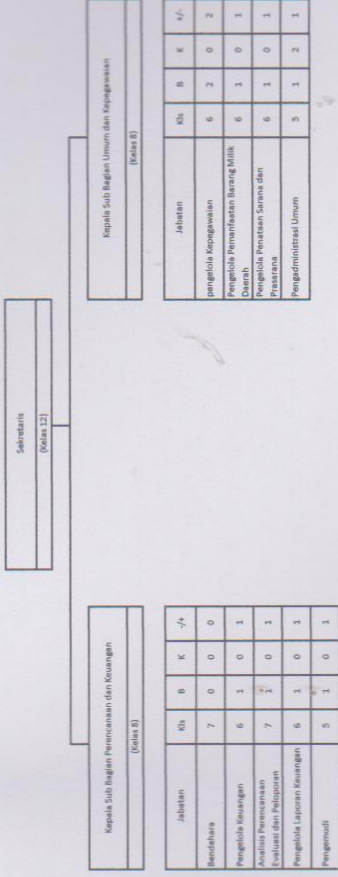

Kepala Bidang Perikanan Tangkap (Kelas 11)

Kepala Seksi Pengalihan dan Pemasaran Hasil Perikanan (Kelas 9)

Jabatan	KS	B	K	-/+
Analisis Alat Peralengkapan Ikan dan Alat Bantu Peralengkapan Ikan	7	0	0	0
Pengolah Data	6	2	0	2
Analisis budidaya Perikanan	7	2	0	1

Kepala Seksi Perijinan dan Pengawasan Usaha Perikanan (Kelas 8)

Jabatan	KS	B	K	-/+
Analisis Kelulusan dan Periklanan	7	2	0	2
Analisis Konsumsi dan Rehabilitasi Wilayah Perairan	7	1	0	1
Analisis Mutu Hasil Perikanan	7	1	0	1

Kepala Seksi Penyelenggaraan tempat peladangan ikan dan pengembangan sarana prasarana perikanan tangkap (Kelas 8)

Jabatan	KS	B	K	-/+
Analisis Pembangunan/Pelabuhan Perikanan	7	0	0	0
Pengelola Pengawasan Pengalihan Pengalihan dan Pemasaran Ikan	6	1	0	1
Pengelola Data	6	1	0	1

Kepala Bidang Perikanan Budidaya (Kelas 11)

Kepala Seksi Inisialisasi dan kemitraan usaha perikanan (Kelas 8)

Jabatan	KS	B	K
Analisis Kelulusan dan Periklanan	7	1	0
Analisis Perikanan Budidaya	7	1	0
Pengelola Data	6	0	0

Kepala Seksi pengembangan sarana dan prasarana perikanan budidaya (Kelas 8)

Jabatan	KS	B	K
Pengadministrasi Umum	5	1	0
Analisis Rancang Bangun Alat Peralengkapan Ikan	7	0	0
pengadministrasi umum	5	0	0

Kepala Seksi pembudidayaan perikanan (Kelas 8)

Jabatan	KS	B	K
Pengelola Pelabuhan Perikanan	6	0	0
Analisis Benih	7	1	0
Pengelola Data	6	0	0

Kepala Dinas Pertanian (Garis 1.4)

Sekretaris (Garis 1.5)

Kepala Sub Bagian Urusan dan Pengawasan (Garis 1.6)

	Kls	B	K	-/+
Jabatan				
Pegawai	3	1	0	1
Pengelola Keuangan	6	1	0	1
PENGOLAH PERENCANAAN, PENGANTAR, DAN				
DAFTAR.	6	1	0	1
Pengelola Perawatan Sayuran dan Perikanan	6	1	0	1
Pengadministrasi Umum	3	1	0	1

Kepala Sub Bagian Keuangan dan Perencanaan (Garis 1.7)

	Kls	B	K	-/+
Jabatan				
PEMANGKAP/PERENCANAAN/DAFTAR	7	1	0	1
Pengelola Laporan Keuangan	6	1	0	1

Kepala Sub Bagian Perencanaan, Pengantar dan Pengawasan (Garis 1.8)

	Kls	B	K	-/+
Jabatan				
Bendahara	7	1	0	1
Pengelola Keuangan	6	1	0	1

Kepala Bidang Perikanan (Garis 1.1)

Kepala Seksi Kelola/Bagian Penyuluhan Perikanan (Garis 1.2)

	Kls	B	K	-/+
Jabatan				
Perubah Data Sumber Benih	7	1	0	1
Perubah Data Sertifikasi Mutu Benih atau BBAK	6	1	0	1
Analisis Informasi Hasil Perikanan	7	1	0	1

Kepala Seksi Kelola/Bagian Penyuluhan Perikanan (Garis 1.3)

	Kls	B	K	-/+
Jabatan				
Pengelola Data	6	1	0	1
Pengadministrasi Umum	5	1	0	1
Pengadministrasi Fideiur Komoditas	5	2	0	1

Kepala Seksi Metode dan Informasi Penyuluhan (Garis 1.4)

	Kls	B	K	-/+
Jabatan				
Pengadministrasi Umum	5	1	0	1
Pengelola Program Penyuluhan	6	1	0	1
Pengelola Database Kelola/Bagian Perairan	6	1	0	1

Kepala Bidang Veteriner (Garis 1.1)

Kepala Seksi Kesehatan Hewan (Garis 1.2)

	Kls	B	K	-/+
Jabatan				
Pengelola Kesehatan Hewan dan Kesehatan Masyarakat Veteriner	6	1	0	1
Pengadministrasi Umum	5	1	0	1

Kepala Seksi Kesehatan Masyarakat Veteriner (Garis 1.3)

	Kls	B	K	-/+
Jabatan				
Pengelola Kesehatan Hewan dan Kesehatan Masyarakat Veteriner	6	1	0	1
Pengelola Usaha Perawatan Ternak atau Unggas dan Laku Lintas Dagang	6	1	0	1

Kepala Seksi Pengalihan dan Pemantauan Hasil Perikanan (Garis 1.4)

	Kls	B	K	-/+
Jabatan				
Pengelola Perikanan	6	1	0	1
Pengelola Rumah Pengolah Hewan	6	1	0	1
Pengelola Data	6	1	0	1

Kepala Bidang Perikanan (Garis 1.1)

Kepala Seksi Produk Perikanan (Garis 1.2)

	Kls	B	K	-/+
Jabatan				
Pengelola Data	6	1	0	1
Pengadministrasi Umum	5	1	0	1

Kepala Seksi Pembinaan (Garis 1.3)

	Kls	B	K	-/+
Jabatan				
Pengelola Data	6	1	0	1
Pengadministrasi umum	5	1	0	1

Kepala Seksi Pakan (Garis 1.4)

	Kls	B	K	-/+
Jabatan				
Analisis Pakan Ternak	7	1	0	1
Pengelola Data	6	1	0	1
Pengadministrasi umum	5	1	0	1

Kepala Bidang Holtikultura (Garis 1.1)

Kepala Seksi Produk Holtikultura (Garis 1.2)

	Kls	B	K	-/+
Jabatan				
Perubah Data Sumber Benih	6	0	0	0
Perubah Data Sertifikasi Mutu Benih atau BBAK	5	1	0	1

Kepala Seksi Perencanaan dan Perindungan Holtikultura (Garis 1.3)

	Kls	B	K	-/+
Jabatan				
Analisis Informasi Hasil Perikanan	7	1	0	1
Pengelola data	6	1	0	1
Pengadministrasi Umum	5	1	0	1

Kepala Seksi Pengalihan dan Pemantauan Hasil Holtikultura (Garis 1.4)

	Kls	B	K	-/+
Jabatan				
Pengadministrasi Fideiur	5	1	0	1
Pengadministrasi Umum	5	1	0	1
Pengelola Program Perikanan	6	1	0	1

Kepala Bidang Tanaman Pangan (Garis 1.1)

Kepala Seksi Perencanaan dan perlindungan tanaman pangan (Garis 1.2)

	Kls	B	K	-/+
Jabatan				
Perubah Data Sumber Benih	7	1	0	1
Perubah Data Sertifikasi Mutu Benih atau BBAK	7	1	0	1

Kepala Seksi pengalihan dan pemantauan hasil tanaman pangan (Garis 1.3)

	Kls	B	K	-/+
Jabatan				
Analisis Informasi Hasil Perikanan	7	1	0	1
Pengelola Data	6	1	0	1
Pengadministrasi Umum	5	1	0	1

Kepala Seksi produk Tanaman Pangan (Garis 1.4)

	Kls	B	K	-/+
Jabatan				
Pengadministrasi Koki/Tumbuhan	5	1	0	1
Pengadministrasi Umum	5	1	0	1

Kepala Bidang Perikanan Dan Sarana Perikanan (Garis 1.1)

Kepala Seksi Lahan Dan Irigasi (Garis 1.2)

	Kls	B	K	-/+
Jabatan				
Lahan Perikanan	7	1	0	1
Perencanaan Lahan dan Irigasi	7	1	0	1
Bantuan Administrasi Sistem dan Penyuluhan Perikanan	6	2	0	2

Kepala Seksi Pupuk, Pestisida, Alat Dan Mesin Perikanan (Garis 1.3)

	Kls	B	K	-/+
Jabatan				
Alat Pupuk Dan Pestisida	7	1	0	1
Alat Dan Mesin Perikanan	7	2	0	2
Perawatan Alat Dan Mesin Perikanan	7	1	0	1

Kepala Seksi Penyuluhan Dan Inventaris (Garis 1.4)

	Kls	B	K	-/+
Jabatan				
Penyuluhan Perikanan	7	0	0	0
Alat dan	6	1	0	1
Inventarisasi Umum	5	1	0	1

Kepala UPTB (Unit Pelaksana Teknis Daerah) (Garis 1.5)

	Kls	B	K	-/+
Jabatan				
Pengadministrasi umum	5	1	0	1
Pramu Kabin	3	1	0	1
Survei/Pengal	1	1	0	1

Kepala Dinas Perindustrian dan Perdagangan
(Kelas 3A)

Sekretaris
(Kelas 12)

Kepala Sub Bagian Perencanaan dan Keuangan
(Kelas 8)

Jabatan	Kls	B	K	-/+
Bendahara	7	1	0	1
Pengelola Keuangan	6	1	0	1
Analisis Perencanaan, Evaluasi dan Pengawasan Keuangan	7	1	0	1
Pengelola Laporan Keuangan	6	1	0	1
Pengemudi	3	1	0	1

Kepala Sub Bagian Umum dan Kepegawaian
(Kelas 8)

Jabatan	Kls	B	K	-/+
Pengelola Kepegawaian	6	1	0	1
Pengelola Pemakaian Barang Milik Daerah	6	1	0	1
Pengelola Pesantren Sekolah Dan Prasatrua	6	1	0	1
Pengadministrasi Umum	5	1	0	1

Kepala Bidang Perindustrian
(Kelas 11)

Kepala Seksi Penjualan dan Pemetaan Usaha Industri
(Kelas 8)

Jabatan	Kls	B	K	-/+
Analisis Industri	7	1	0	1
Pengelola Data	6	1	0	1
Pengadministrasi Umum	5	1	0	1

Kepala Seksi Bina IKM/MS
(Kelas 8)

Jabatan	Kls	B	K	-/+
Pengadministrasi Perurusan	5	1	0	1
Pengelola Data	6	1	0	1
Pengadministrasi Umum	5	1	0	1

Kepala Seksi Bina IKM/MS
(Kelas 8)

Jabatan	Kls	B	K	-/+
Pengadministrasi Perurusan	5	1	0	1
Pengelola Data	6	1	0	1
Pengadministrasi Umum	5	1	0	1

Kepala Bidang Perdagangan
(Kelas 11)

Kepala Seksi Pengembangan Perdagangan
(Kelas 8)

Jabatan	Kls	B	K	-/+
Analisis Perdagangan	7	1	0	1
Pengelola data	6	1	0	1
Pengadministrasi Umum	5	1	0	1

Kepala Seksi Sarana dan Pabek Distribusi
(Kelas 8)

Jabatan	Kls	B	K	-/+
Penyusunan Perimbangan Harga dan Pengujian Pasar	7	1	0	1
Pengelola data	6	1	0	1
Pengadministrasi Umum	5	1	0	1

Kepala Seksi Peritman dan Penjualan Perusahaan
(Kelas 8)

Jabatan	Kls	B	K	-/+
Pengelola Data	6	1	0	1
Pengadministrasi Umum	5	1	0	1
Pengadministrasi Perurusan dan Berhitung/Logistik Perurusan dan	5	1	0	1

Kepala UPD Metrologi
(Kelas 8)

Jabatan	Kls	B	K	-/+
Pengelola Metrologi dan	6	8	0	8
Pengelola Kalibrasi dan Metrologi	6	4	0	4
Pengadministrasi Umum	5	2	0	2
Pengelola Data	6	6	0	6

Kepala Bidang Kometrologi
(Kelas 11)

Kepala Seksi Pemetaan Ukuran Takaran Timbangan dan Perlingkungannya
(Kelas 8)

Jabatan	Kls	B	K	-/+
Pengadministrasi Umum	5	1	0	1
Pengelola data	6	1	0	1
Pengadministrasi Perurusan	5	1	0	1

Kepala Seksi Bina Sumber Daya Manusia, Standarisasi dan Kometrologi
(Kelas 8)

Jabatan	Kls	B	K	-/+
Pengadministrasi Umum	5	1	0	1
Pengelola data	6	1	0	1
Pengadministrasi Perurusan	5	1	0	1

Kepala Seksi Pengawasan
(Kelas 8)

Jabatan	Kls	B	K	-/+
Pengadministrasi Umum	5	1	0	1
Pengelola data	6	1	0	1
Pengadministrasi Perurusan	5	1	0	1

Kepala Badan Perencanaan Pembangunan Daerah
(Kelas 1A)

Sekretariat
(Kelas 12)

Kepala Sub Bagian Keuangan dan Perlinggahan
(Kelas 9)

Jabatan	Ks	B	K	-/A
Bendahara	7	1	0	1
Penata Keuangan	7	2	0	2

Kepala Sub Bagian Perencanaan, Evaluasi dan Pelaporan
(Kelas 8)

Jabatan	Ks	B	K	-/A
Penyusun Program Anggaran dan Pelaporan	7	1	0	1
Analisis Perencanaan, Evaluasi dan Pelaporan	7	1	0	1

Kepala Sub Bidang Perencanaan, Evaluasi dan Pelaporan
(Kelas 8)

Jabatan	Ks	B	K	-/A
Penyusun Program Anggaran dan Pelaporan	7	1	0	1
Analisis Perencanaan, Evaluasi dan Pelaporan	7	1	0	1

Kepala Sub Bidang Perencanaan, Evaluasi dan Pelaporan
(Kelas 8)

Jabatan	Ks	B	K	-/A
Analisis Perencanaan, Evaluasi dan Pelaporan	7	1	0	1
Analisis Perencanaan, Evaluasi dan Pelaporan	7	1	0	1

Kepala Sub Bidang Perencanaan, Evaluasi dan Pelaporan
(Kelas 8)

Jabatan	Ks	B	K	-/A
Analisis Perencanaan, Evaluasi dan Pelaporan	7	1	0	1
Analisis Perencanaan, Evaluasi dan Pelaporan	7	1	0	1

Kepala Sub Bidang Perencanaan, Evaluasi dan Pelaporan
(Kelas 8)

Jabatan	Ks	B	K	-/A
Analisis Perencanaan, Evaluasi dan Pelaporan	7	1	0	1
Analisis Perencanaan, Evaluasi dan Pelaporan	7	1	0	1

Kepala Bidang Ekonomi
(Kelas 11)

Kepala Sub Bidang Keuangan dan Investasi
(Kelas 9)

Jabatan	Ks	B	K	-/A
Analisis Perencanaan	7	1	0	1
Analisis Perencanaan	7	1	0	1
Analisis Perencanaan	6	1	0	1

Kepala Sub Bidang Transportasi dan Dunia Usaha
(Kelas 9)

Jabatan	Ks	B	K	-/A
Analisis Perencanaan	7	2	0	2
Analisis Perencanaan	7	1	0	1
Analisis Perencanaan	6	1	0	1

Kepala Sub Bidang Ekonomi Kreatif
(Kelas 9)

Jabatan	Ks	B	K	-/A
Analisis Perencanaan	7	2	0	2
Analisis Perencanaan	7	1	0	1
Analisis Perencanaan	6	2	0	2

Kepala Bidang Sosial Budaya
(Kelas 11)

Kepala Sub Bidang Pendidikan dan Kesehatan
(Kelas 9)

Jabatan	Ks	B	K	-/A
Analisis Perencanaan	7	1	0	1
Analisis Perencanaan	6	1	0	1
Analisis Perencanaan	7	1	0	1

Kepala Sub Bidang Pemerintahan
(Kelas 9)

Jabatan	Ks	B	K	-/A
Analisis Perencanaan	7	1	0	1
Analisis Perencanaan	6	1	0	1
Analisis Perencanaan	7	1	0	1

Kepala Sub Bidang Kependudukan dan Kesejahteraan Sosial
(Kelas 9)

Jabatan	Ks	B	K	-/A
Analisis Perencanaan	7	1	0	1
Analisis Perencanaan	6	1	0	1
Analisis Perencanaan	7	1	0	1

Kepala Bidang Perekonomian dan Sarana Prasarana
(Kelas 11)

Kepala Sub Bidang Infrastruktur dan Perencanaan Ruang
(Kelas 9)

Jabatan	Ks	B	K	-/A
Analisis Perencanaan	7	1	0	1
Analisis Perencanaan	6	1	0	1
Analisis Perencanaan	7	1	0	1

Kepala Sub Bidang Lingkungan Hidup dan Kebencanaan
(Kelas 9)

Jabatan	Ks	B	K	-/A
Analisis Perencanaan	7	1	0	1
Analisis Perencanaan	6	1	0	1
Analisis Perencanaan	7	1	0	1

Kepala Sub Bidang Perumahan dan Permukiman
(Kelas 9)

Jabatan	Ks	B	K	-/A
Analisis Perencanaan	7	1	0	1
Analisis Perencanaan	6	1	0	1
Analisis Perencanaan	7	1	0	1

Kepala Bidang Data, Evaluasi dan Penilaian
(Kelas 11)

Kepala Sub Bidang Data
(Kelas 9)

Jabatan	Ks	B	K	-/A
Analisis Data dan Informasi	7	1	0	1
Analisis Perencanaan	7	1	0	1
Pengelola Bahan Perencanaan	6	0	0	0

Kepala Sub Bidang Evaluasi
(Kelas 9)

Jabatan	Ks	B	K	-/A
Pengelola Perencanaan, Monitoring dan Evaluasi Pembangunan	6	1	0	1
Pengelola data	6	1	0	1
Pengadministrasian Umum	5	1	0	1

Kepala Sub Bidang Pengendalian
(Kelas 9)

Jabatan	Ks	B	K	-/A
Analisis Rencana Program dan Kegiatan	7	1	0	1
Pengelola Bahan Perencanaan	6	1	0	1
Pengelola Data	6	1	0	1
Pengadministrasian Umum	5	1	0	1
Pengelola Inventarisasi, Tabulasi dan Statistik Program Kerja	6	1	0	1
Pengelola Monitoring dan Evaluasi	6	1	0	1
Analisis Pembangunan	7	1	0	1

Kepala Sub Bagian Umum dan Kepegawaian
(Kelas 8)

Jabatan	Ks	B	K
Analisis Informasi Pengembangan Sumber Daya Manusia Aparatur	7	1	0
Pengelola Ruang Permukiman	6	1	0
Pengelola Kepegawaian	6	1	0
Pengadministrasian Umum	5	2	0
Pengadministrasian Kepegawaian	5	1	0

Kepala Badan Penelitian dan Pengembangan Daerah
(Kelas 13)

Sekretaris
(Kelas 12)

Kepala Sub Bagian Perencanaan dan Keuangan
(Kelas 8)

Jabatan	Kls	B	K	-/+
Analisis Perencanaan, Evaluasi dan Pelaporan	7	1	1	0
Berdakarya	7	1	1	0
Pengelola keuangan	6	1	1	0
Pengelola Laporan Keuangan	6	2	0	2
Pengemudi	3	1	0	1

Kepala Sub Bagian Umum dan Kepegawaian
(Kelas 8)

Jabatan	Kls	B	K	-/+
Pengelola Kepegawaian	6	1	0	1
Pengelola Pemeliharaan Barang Milik Daerah	6	1	1	0
Pengelola Penataan sarana dan prasarana	6	1	0	1
Pengadministrasi Umum	5	2	0	3

Kepala Bidang Sosial, Ekonomi dan Pemerintahan
(Kelas 11)

Kepala Sub Bidang Sosial, Budaya, Pemberdayaan Masyarakat dan Kelurahan
(Kelas 8)

Jabatan	Kls	B	K	-/+
Analisis Penelitian dan Pengembangan	7	1	1	0
Analisis manajemen dan riset	7	0	1	-1
Analisis Penelitian dan Pengembangan Badan Layanan Umum	7	1	1	0

Kepala Bidang Pembangunan, Inovasi dan Teknologi
(Kelas 11)

Kepala Sub Bidang Sumber Daya Alam dan Lingkungan Hidup
(Kelas 8)

Jabatan	Kls	B	K	-/+
Analisis penelitian dan pengembangan	7	1	1	0
Analisis manajemen dan riset	7	1	1	0
Analisis penelitian dan pengembangan Badan Layanan Umum	7	1	1	0

Kepala Sub Bidang Ekonomi
(Kelas 8)

Jabatan	Kls	B	K	-/+
Pengadministrasi Program dan Tata Operasional penelitian	5	1	1	0
analisis monitoring, evaluasi dan riset	7	0	1	-1
Pengadministrasi umum	5	1	1	0

Kepala Sub Bidang Pengembangan Wilayah, Fisik dan Prasarana
(Kelas 8)

Jabatan	Kls	B	K	-/+
Pengadministrasi Program dan Tata Operasional Penelitian	5	1	1	0
Analisis Monitoring dan Evaluasi dana Riset	7	1	1	0
Pengadministrasi umum	5	0	1	-1

Kepala Sub Bidang Penyelenggaraan Pemerintahan dan Pengabdian Hukum
(Kelas 8)

Jabatan	Kls	B	K	-/+
Analisis data dan informasi	7	1	1	0
Pengelola data	6	1	1	0
Analisis sistem informasi	7	1	1	0

Kepala Sub Bidang Inovasi dan Teknologi
(Kelas 8)

Jabatan	Kls	B	K	-/+
Analisis Data dan Informasi	7	1	1	0
Pengelola Data	6	1	1	0
Analisis Sistem Informasi	7	1	1	0

Kepala Badan Kepegawain, Pendidikan dan Pelatihan
(Kelas 14)

Sekretaris
(Kelas 12)

Kepala Sub Bagian Perencanaan dan Keuangan
(Kelas 8)

Jabatan	Kls	B	K	-/+
Bendahara	7	1	0	1
Pengelola Keuangan	6	1	0	1
Analisis Perencanaan, Evaluasi dan Pelaporan	7	1	0	1
Pengelola Laporan Keuangan	6	0	0	0
Pengemudi	3	0	0	0

Kepala Sub Bagian Umum dan Kepegawain
(Kelas 8)

Jabatan	Kls	B	K	-/+
Pengelola Kepegawain	6	1	0	1
Pengelola Pemanfaatan Barang Milik Daerah	6	1	0	1
Pengelola Penuaan Sarana dan Prasarana	6	0	0	0
Pengadministrasi Umum	5	0	0	0

Kepala Bidang disiplin dan Informasi
(Kelas 11)

Kepala Sub Bidang Formasi dan pengadaan
(Kelas 8)

Jabatan	Kls	B	K	-/+
Pengelola formasi dan pengadaan pegawai	6	1	0	1
Pengadministrasi kepegawain	5	1	0	1

Kepala Sub Bidang Disiplin Aparatur
(Kelas 8)

Jabatan	Kls	B	K	-/+
Pengelola disiplin pegawai	6	1	0	1
Analisis Perilaku integritas dan Disiplin SDM Aparatur	7	1	0	1

Kepala Sub Bidang data dan Informasi
(Kelas 8)

Jabatan	Kls	B	K	-/+
Perancang Sistem Informasi Kepegawain	7	1	0	1
Perancang Sistem Informasi Kepegawain	6	1	0	1
Pengelola disiplin pegawai	6	1	0	1

Kepala Bidang Mutasi
(Kelas 11)

Kepala Sub Bidang Mutasi dan Penempatan pegawai
(Kelas 8)

Jabatan	Kls	B	K	-/+
Penyusun Rencana Mutasi	7	1	0	1
penyusun Rencana Promosi	7	2	0	2
Pranata Promosi	6	2	0	2

Kepala Sub bidang kopangkatan
(Kelas 8)

Jabatan	Kls	B	K	-/+
Pengelola Data pengadministrasi kepegawain	5	1	0	1

Kepala Sub bidang pensiun dan status pegawai
(Kelas 8)

Jabatan	Kls	B	K	-/+
Pengelola data pengadministrasi kepegawain	5	1	0	1

Kepala Bidang Pengembangan kompetensi dan penilaian kinerja Aparatur
(Kelas 11)

Kepala Sub Bidang pengembangan Kompetensi
(Kelas 8)

Jabatan	Kls	B	K	-/+
Analisis dilatat	7	1	0	1
Analisis fasilitas dan peningkatan kompetensi	7	1	0	1
Pengelola data program pengembangan tenaga teknis dan fungsional non teknis	6	1	0	1

Kepala Sub bidang penilaian dan evaluasi kinerja aparatur
(Kelas 8)

Jabatan	Kls	B	K	-/+
Pengelola penilaian kinerja pegawai	6	1	0	1
Pengadministrasi umum	5	1	0	1
Analisis Kinerja	7	1	0	1

Kepala Sub bidang kesejahteraan aparatur
(Kelas 8)

Jabatan	Kls	B	K	-/+
Analisis Kompetensi	7	0	0	0
Pengelola data pengadministrasi umum	6	1	0	1
Pengadministrasi umum	5	1	0	1

Kepala Badan Kesatuan Bangsa dan Politik
(Kelas 14)

Sekretaris
(Kelas 12)

Kepala Sub Bidang Perencanaan, Evaluasi dan Pelaporan
(Kelas 8)

Jabatan	Kls	B	K	-/+
Bendahara	7	0	0	0
Pengelola Keuangan	6	1	0	1

Kepala Sub Bidang Umum dan Kepegawaian
(Kelas 8)

Jabatan	Kls	B	K	-/+
Pengemudi	7	0	0	0
Pengelola Kepegawaian	6	1	0	1
Pengelola Pemeliharaan Barang Milik Negara dan Barang Milik Daerah	6	0	0	0
Pengelola Perawatan Sarana dan Prasarana	6	0	0	0
Pengadministrasi Umum	5	0	0	0

Kepala Sub Bidang Keuangan dan Pengelolaan
(Kelas 8)

Jabatan	Kls	B	K	-/+
Analisis Perencanaan, Evaluasi dan Pelaporan	7	1	0	1
Pengelola Laporan Keuangan	6	0	0	0

Kepala Bidang Hubungan Antar Lembaga
(Kelas 11)

Kepala Sub Bidang Hubungan Partai Politik, Ormas dan LSM
(Kelas 8)

Jabatan	Kls	B	K	-/+
Analisis Kelainan Masyarakat	7	0	0	0
Pengelola Data	6	1	0	1
Pengadministrasi umum	5	0	0	0

Kepala Sub Bidang Hubungan Lembaga Legislatif dan Legislatif
(Kelas 8)

Jabatan	Kls	B	K	-/+
Pengelola Data	6	0	0	0
Pengadministrasi umum	5	0	0	0

Kepala Bidang Kesatuan Bangsa
(Kelas 11)

Kepala Sub Bidang Pembinaan dan Ketahanan Bangsa
(Kelas 8)

Jabatan	Kls	B	K	-/+
Pengelola Data	6	0	0	0
Pengadministrasi umum	5	1	0	1

Kepala Sub Bidang Wawasan Kebangsaan
(Kelas 8)

Jabatan	Kls	B	K	-/+
Pengelola Data	6	1	0	1
Pengadministrasi umum	5	0	0	0

Kepala Bidang Pengujian Masalah Strategis
(Kelas 11)

Kepala Sub Bidang Ideologi dan Politik
(Kelas 8)

Jabatan	Kls	B	K	-/+
Analisis Politik dalam negeri	7	0	0	0
Pengelola Data	6	0	0	0
Pengadministrasi Umum	5	1	0	1

Kepala Sub Bidang Sosial, Ekonomi, Budaya dan Pergerakan Kerawanan
(Kelas 8)

Jabatan	Kls	B	K	-/+
Pengelola Data	6	0	0	0
Pengadministrasi Umum	5	1	0	1

Kepala Badan Penanggulangan Bencana Daerah
(Kelas 14)

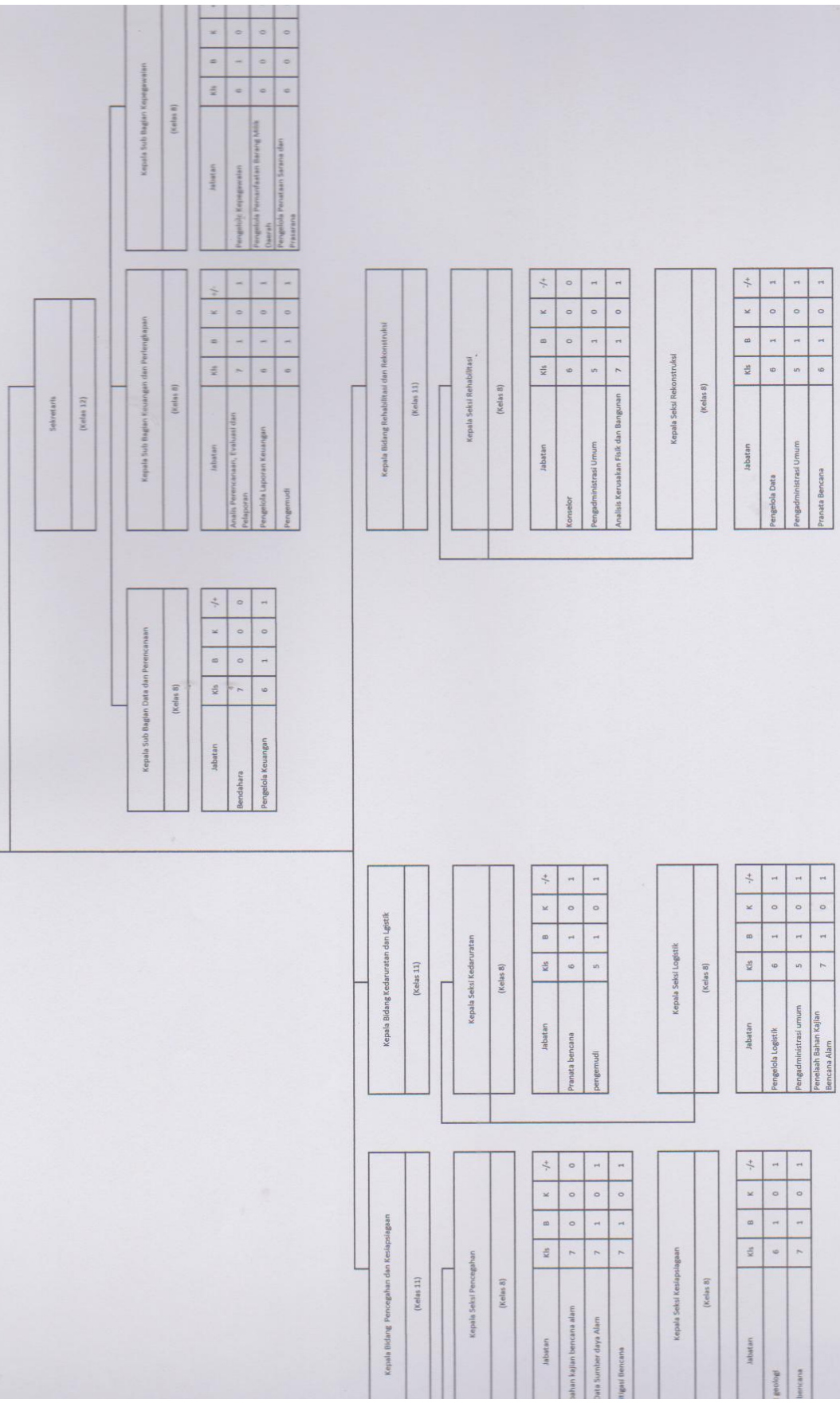

Kepala Sub Bagian Data dan Perencanaan (Kelas 8)

Jabatan	Kls	B	K	-/+
Bendahara	7	0	0	0
Pengelola Keuangan	6	1	0	1

Kepala Sub Bagian Keuangan dan Perimbangan (Kelas 8)

Jabatan	Kls	B	K	-/+
Analisis Perencanaan, Pelaksana dan Pelaporan	7	1	0	1
Pengelola Laporan Keuangan	6	1	0	1
Pengemudi	6	1	0	1

Kepala Sub Bagian Logistik (Kelas 8)

Jabatan	Kls	B	K	-/+
Pengelola Keperawatan	6	1	0	1
Pengelola Pemeliharaan Barang Milik Daerah	6	0	0	0
Pengelola Perawatan Sarana dan Prasarana	6	0	0	0

Kepala Bidang Cadangan dan Logistik (Kelas 11)

Kepala Seksi Kedarifatan (Kelas 8)

Jabatan	Kls	B	K	-/+
Pranata bencana	6	1	0	1
Pengemudi	5	1	0	1

Kepala Seksi Logistik (Kelas 8)

Jabatan	Kls	B	K	-/+
Pengelola Logistik	6	1	0	1
Pengelola Bahan Kajian Bencana Alam	7	1	0	1

Kepala Bidang Pencegahan dan Kesiapsiagaan (Kelas 11)

Kepala Seksi Pencegahan (Kelas 8)

Jabatan	Kls	B	K	-/+
Manajemen bencana alam	7	0	0	0
Sumber daya Alam	7	1	0	1
Risiko bencana	7	1	0	1

Kepala Seksi Kesiapsiagaan (Kelas 8)

Jabatan	Kls	B	K	-/+
Manajemen bencana	6	1	0	1
Risiko bencana	7	1	0	1

Kepala Bidang Rehabilitasi dan Rekonstruksi (Kelas 11)

Kepala Seksi Rehabilitasi (Kelas 8)

Jabatan	Kls	B	K	-/+
Konsektor	6	0	0	0
Pengadministrasi Umum	5	1	0	1
Analisis Kerusakan Fisik dan Bangunan	7	1	0	1

Kepala Seksi Rekonstruksi (Kelas 8)

Jabatan	Kls	B	K	-/+
Pengelola Data	6	1	0	1
Pengadministrasi Umum	5	1	0	1
Pranata Bencana	6	1	0	1

Carut Odebo
ELAS12

Sekretaris
Folios 11

Konstab Umum dan Kepegawaian
Kelas B

Jabatan	KLS	B	K	-/+
Pengelola Administrasi Pemerintahan	6	1	0	1
Pengelola Pemantauan Ruang Publik Daerah	6	1	0	1
Pengelola Prastasi Sains dan Prastasi	6	1	0	1
Pengadministrasi Umum	5	1	0	1

Konstab Perencanaan dan Keuangan
Kelas B

Jabatan	KLS	B	K	-/+
Pengelola Laporan Keuangan	6	1	0	1
Pengadministrasi Keuangan	5	1	0	1
Bendahara	7	1	0	1

Kasie Pemerintahan
Kelas B

Jabatan	KLS	B	K	-/+
Pengelola Program dan Kegiatan	6	1	0	1
Pengadministrasi Pemerintahan	5	1	0	1
Pengadministrasi Pertanian	5	1	0	1

Kasie Ketertarikan dan Keterampilan Umum
Kelas B

Jabatan	KLS	B	K	-/+
Pengelola Data Ketenagakerjaan dan Keterampilan	6	1	0	1

Kasie Pembudayaan Masyarakat
Kelas B

Jabatan	KLS	B	K	-/+
Pengelola Keajaiban Sosial	6	1	1	1
Pengelola Data Pelayanan	6	1	0	1

Kasie Pelayanan Umum
Kelas B

Jabatan	KLS	B	K	-/+
Pengadministrasi Umum	5	1	0	1

Kasie Perbaikan
Kelas B

Jabatan	KLS	B	K	-/+
Pengelola Pembinaan Pendidikan	6	1	0	1

Ginek Madris
KELAS 12

Sekretaris
Kelas 11

Kesbang Umum dan Koperasi
Kelas 8

Jabatan	KLS	B	K	-/+
Pengelola Administrasi Pemerintahan	6	1	0	1
Pengelola Perantara Barang Milik Daerah	6	1	0	1
Pengelola Penataan Ruang dan Perantara	6	1	0	1
Pengadministrasi Umum	5	1	0	1

Kesbang Perencanaan dan Keuangan
Kelas 8

Jabatan	KLS	B	K	-/+
Pengelola Laporan Keuangan	6	1	0	1
Pengadministrasi Keuangan	5	1	0	1
Bendahara	7	1	0	1

Kasub Pemerintahan
Kelas 8

Jabatan	KLS	B	K	-/+
Pengelola Program dan Kegiatan	6	1	0	1
Pengadministrasi Pemerintahan	5	1	0	1
Pengadministrasi Perencanaan	5	1	0	1

Kasub Ketertarikan dan Keretiban Umum
Kelas 8

Jabatan	KLS	B	K	-/+
Pengelola Data Keamanan dan Keretiban	6	1	0	1

Kasub Pemberdayaan Masyarakat
Kelas 8

Jabatan	KLS	B	K	-/+
Pengelola Kegiatan Sosial	6	1	1	1
Pengelola Data Pelayanan	6	1	0	1

Kasub Pelayanan Umum
Kelas 8

Jabatan	KLS	B	K	-/+
Pengadministrasi Umum	5	1	0	1

Kasub Pembangunan
Kelas 8

Jabatan	KLS	B	K	-/+
Pengelola Pembinaan Pembangunan	6	1	0	1

X WALIKOTA KUPANG

JEFIRSON R. RIWU KORE

Camat/AMK
KILAS 12

Sekretaris
Kelas 12

Kasubag Umum dan Kepegawaian
Kelas B

Jabatan	KLS	B	K	-/+
Pengelola Administrasi Pemerintahan	6	1	0	1
Pengelola Pemantauan Ruang Milik Daerah	6	1	0	1
Pengelola Perencanaan Sarana dan Prasarana	6	1	0	1
Pengadministrasian Umum	5	1	0	1

Kasubag Perencanaan dan Keuangan
Kelas B

Jabatan	KLS	B	K	-/+
Pengelola Laporan Keuangan	6	1	0	1
Pengadministrasian Keuangan	5	1	0	1
Bendahara	7	1	0	1

Kasubag Pemerintahan
Kelas B

Jabatan	KLS	B	K	-/+
Pengelola Program dan Kegiatan	6	1	0	1
Pengadministrasian Pemerintahan	5	1	0	1
Pengadministrasian Perencanaan	5	1	0	1

Kasubag Ketertarikan dan Keterlibatan Umum
Kelas B

Jabatan	KLS	B	K	-/+
Pengelola Data Ketertarikan dan Keterlibatan	6	1	0	1

Kasubag Pemberdayaan Masyarakat
Kelas B

Jabatan	KLS	B	K	-/+
Pengelola Kegiatan Sosial	6	1	1	1
Pengelola Data Pemberdayaan	6	1	0	1

Kasubag Pelayanan Umum
Kelas B

Jabatan	KLS	B	K	-/+
Pengadministrasian Umum	5	1	0	1

Kasubag Pembangunan
Kelas B

Jabatan	KLS	B	K	-/+
Pengelola Pembinaan Pembangunan	6	1	0	1

Ginet Kelapa Lima
KELAS 12

Sekretaris
Kelas 11

Ketung Perencanaan dan Keuangan
Kelas 8

Jabatan	KLS	B	K	-/+
Perencana Laporan Keuangan	6	1	0	1
Perencanaan Anggaran	5	1	0	1
Bendahara	7	1	0	1

Kasubag Umum dan Kepegawaian
Kelas 8

Jabatan	KLS	B	K	-/+
Perencana Administrasi Pemerintahan	6	1	0	1
Perencana Pemeliharaan Sarung Milik Daerah	6	1	0	1
Perencana Penataan Sarana dan Prasarana	6	1	0	1
Perencanaan Umum	5	1	0	1

Kasubag Peningkatan
Kelas 8

Jabatan	KLS	B	K	-/+
Pengelola Peningkatan Peningkatan	6	1	0	1

Kasubag Pelayanan Umum
Kelas 8

Jabatan	KLS	B	K	-/+
Perencanaan Umum	5	1	0	1

Kasubag Pemberdayaan Masyarakat
Kelas 8

Jabatan	KLS	B	K	-/+
Pengelola Kegiatan Sosial	6	1	1	1
Pengelola Data Pelayanan	6	1	0	1

Kasubag Identifikasi dan Keterlibatan Umum
Kelas 8

Jabatan	KLS	B	K	-/+
Pengelola Data Komunitas dan Masyarakat	6	1	0	1

Kasubag Pemerintahan
Kelas 8

Jabatan	KLS	B	K	-/+
Pengelola Program dan Kegiatan	6	1	0	1
Perencanaan Pemerintahan	5	1	0	1
Perencanaan Perencanaan	5	1	0	1

Camat Kota Raja
KLUK 12

Sekretaris
Klub 11

Kasubag Umum dan Kegiatan
Klub 8

Jabatan	KLS	B	K	-/+
Pegawai Administrasi Pemerintahan	6	1	0	1
Pegawai Pemabkutan Bawang Misk Daerah	6	1	0	1
Pegawai Positran Soras dan Prasarana	6	1	0	1
Pegawai Administrasi Umum	5	1	0	1

Kasubag Perencanaan dan Keuangan
Klub 8

Jabatan	KLS	B	K	-/+
Pegawai Laporan Keuangan	6	1	0	1
Pegawai Administrasi Keuangan	5	1	0	1
Bendahara	7	1	0	1

Kasubag Pemerintahan
Klub 8

Jabatan	KLS	B	K	-/+
Pegawai Program dan Kegiatan	6	1	0	1
Pegawai Administrasi Pemerintahan	5	1	0	1
Pegawai Administrasi Perumahan	5	1	0	1

Kasubag Kelembagaan dan Keterlibatan Umum
Klub 8

Jabatan	KLS	B	K	-/+
Pegawai Data Kelembagaan dan Keterlibatan	6	1	0	1

Kasubag Pemberdayaan Masyarakat
Klub 8

Jabatan	KLS	B	K	-/+
Pegawai Kesejahteraan Sosial	6	1	1	1
Pegawai Data Pelayanan	6	1	0	1

Kasubag Pelayanan Umum
Klub 8

Jabatan	KLS	B	K	-/+
Pegawai Administrasi Umum	5	1	0	1

Kasubag Pembangunan
Klub 8

Jabatan	KLS	B	K	-/+
Pegawai Pekerjaan Pembangunan	6	1	0	1

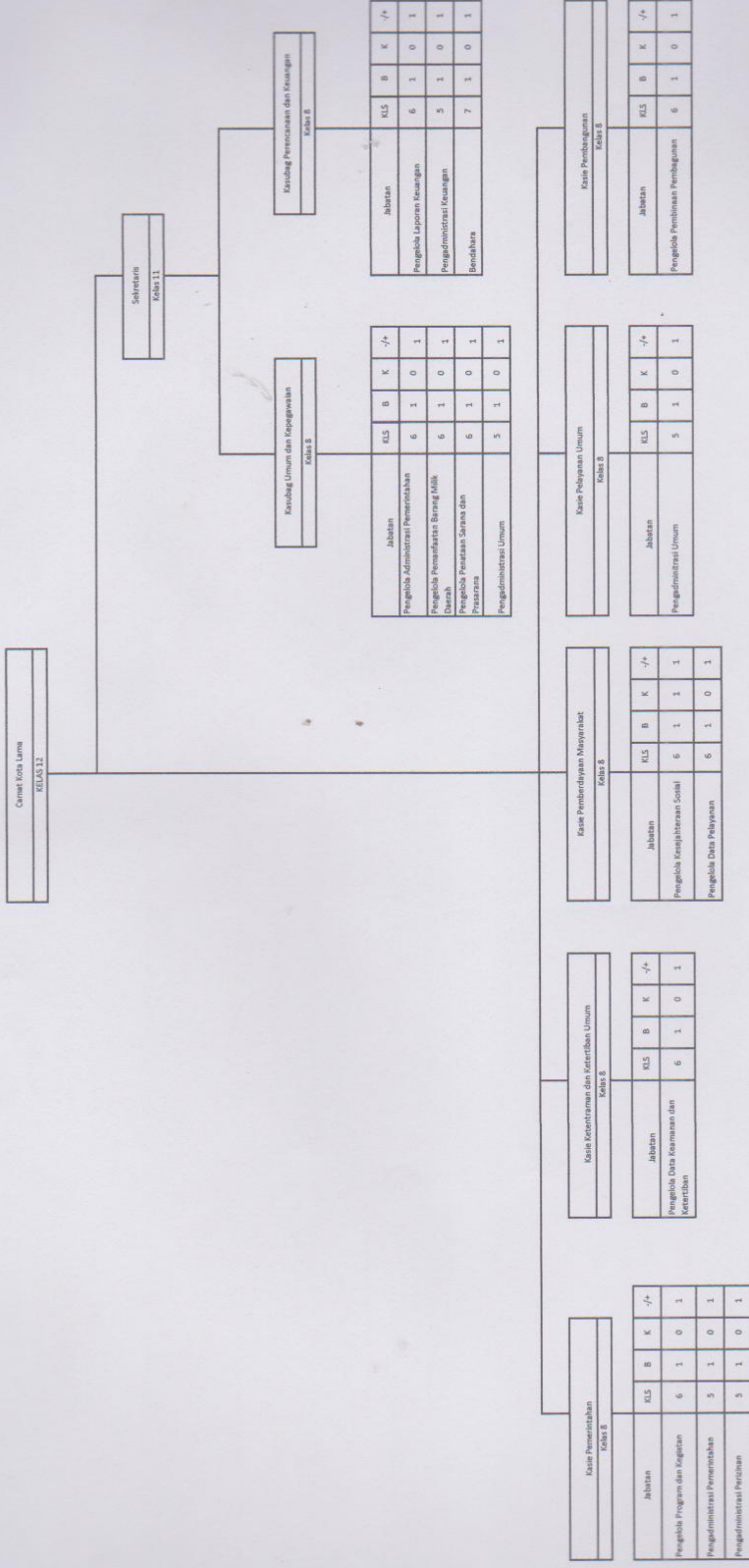

WALIKOTA KUPANG
 JEFFERTSON R. RIWU KORE