



GOVERNOR OF SOUTH SUMATRA

PERATURAN GOVERNOR SOUTH SUMATRA

NOMOR 6 TAHUN 2021

ABOUT

FORMULATION, DESCRIPTION OF TASKS AND FUNCTIONS OF TECHNICAL IMPLEMENTATION UNITS OF EDUCATIONAL UNITS IN THE EDUCATION SERVICE PROVINCE OF SOUTH SUMATRA

WITH THE GRACE OF GOD THE MOST HIGH

GOVERNOR OF SOUTH SUMATRA,

- Menimbang :**
- a. bahwa sesuai ketentuan Pasal 7 ayat (1) huruf a dan ayat (2) Peraturan Daerah Nomor 14 Tahun 2016 tentang Pembentukan dan Susunan Perangkat Daerah Provinsi Sumatera Selatan, sebagaimana telah diubah dengan Peraturan Daerah Nomor 3 Tahun 2020 tentang Perubahan atas Peraturan Daerah Nomor 14 Tahun 2016 tentang Pembentukan dan Susunan Perangkat Daerah Provinsi Sumatera Selatan, Dinas Pendidikan dapat membentuk Unit Pelaksana Teknis Satuan Pendidikan;
 - b. bahwa berdasarkan huruf a, perlu menetapkan Peraturan Gubernur tentang Pembentukan, Uraian Tugas dan Fungsi Unit Pelaksana Teknis Satuan Pendidikan pada Dinas Pendidikan Provinsi Sumatera Selatan;

- Mengingat :**
- 1. Pasal 18 ayat (5) Undang-Undang Dasar Negara Republik Indonesia Tahun 1945;
 - 2. Undang-Undang Nomor 25 Tahun 1959 tentang Pembentukan Daerah Tingkat I Sumatera Selatan (Lembaran Negara Republik Indonesia Tahun 1959 Nomor 70, Tambahan Lembaran Negara Republik Indonesia Nomor 1814);

3. Undang-Undang Nomor 20 Tahun 2003 tentang Sistem Pendidikan Nasional (Lembaran Negara Republik Indonesia Tahun 2003 Nomor 78, Tambahan Lembaran Negara Republik Indonesia Nomor 4301);
4. Undang-Undang Nomor 14 Tahun 2005 tentang Guru dan Dosen (Lembaran Negara Republik Indonesia Tahun 2005 Nomor 157, Tambahan Lembaran Negara Republik Indonesia Nomor 4586);
5. Undang-Undang Nomor 23 Tahun 2014 tentang Pemerintahan Daerah (Lembaran Negara Republik Indonesia Tahun 2014 Nomor 244 Tambahan Lembaran Negara Republik Indonesia Nomor 5587) sebagaimana telah beberapa kali diubah, terakhir dengan Undang-Undang Nomor 9 Tahun 2015 tentang Perubahan Kedua atas Undang-Undang Nomor 23 Tahun 2014 tentang Pemerintahan Daerah (Lembaran Negara Republik Indonesia Tahun 2015 Nomor 58, Tambahan Lembaran Negara Republik Indonesia Nomor 5679);
6. Peraturan Pemerintah Nomor 19 Tahun 2005 tentang Standar Nasional Pendidikan (Lembaran Negara Republik Indonesia Tahun 2005 Nomor 41, Tambahan Lembaran Negara Republik Indonesia Nomor 4496) sebagaimana telah beberapa kali diubah, terakhir dengan Peraturan Pemerintah Nomor 13 Tahun 2015 tentang Perubahan Kedua atas Peraturan Pemerintah Nomor 19 Tahun 2005 tentang Standar Nasional Pendidikan (Lembaran Negara Republik Indonesia Tahun 2015 Nomor 45, Tambahan Lembaran Negara Republik Indonesia Nomor 5670);
7. Peraturan Pemerintah Nomor 17 Tahun 2010 tentang Pengelolaan dan Penyelenggaraan Pendidikan (Lembaran Negara Republik Indonesia Tahun 2010 Nomor 23, Tambahan Lembaran Negara Republik Indonesia Nomor 5105) sebagaimana telah diubah dengan Peraturan Pemerintah Nomor 66 Tahun 2010 tentang Perubahan atas Peraturan Pemerintah Nomor 17 Tahun 2010 tentang Pengelolaan dan Penyelenggaraan Pendidikan (Lembaran Negara Republik Indonesia Tahun 2010 Nomor 112, Tambahan Lembaran Negara Republik Indonesia Nomor 5157);

8. Peraturan Pemerintah Nomor 18 Tahun 2016 tentang Perangkat Daerah (Lembaran Negara Republik Indonesia Tahun 2016 Nomor 114, Tambahan Lembaran Negara Republik Indonesia Nomor 5887) sebagaimana telah diubah dengan Peraturan Pemerintah Nomor 72 Tahun 2019 tentang Perubahan atas Peraturan Pemerintah Nomor 18 Tahun 2016 tentang Perangkat Daerah (Lembaran Negara Republik Indonesia Tahun 2019 Nomor 187, Tambahan Lembaran Negara Republik Indonesia Nomor 6402);
9. Peraturan Menteri Pendidikan dan Kebudayaan Nomor 47 Tahun 2016 tentang Pedoman Organisasi Perangkat Daerah Bidang Pendidikan dan Kebudayaan (Berita Negara Republik Indonesia Tahun 2016 Nomor 1498);
10. Peraturan Menteri Dalam Negeri Nomor 12 Tahun 2017 tentang Pedoman Pembentukan dan Klasifikasi Cabang Dinas dan Unit Pelaksana Teknis Daerah (Berita Negara Republik Indonesia Tahun 2017 Nomor 451);
11. Peraturan Menteri Pendidikan dan Kebudayaan Nomor 6 Tahun 2018 tentang Penugasan Guru Sebagai Kepala Sekolah (Berita Negara Republik Indonesia Tahun 2018 Nomor 486);
12. Peraturan Menteri Pendidikan dan Kebudayaan Nomor 15 Tahun 2018 tentang Pemenuhan Beban Kerja Guru, Kepala Sekolah dan Pengawas Sekolah (Berita Negara Republik Indonesia Tahun 2018 Nomor 683);
13. Peraturan Menteri Pendidikan dan Kebudayaan Nomor 6 Tahun 2019 tentang Pedoman Organisasi dan Tata Kerja Satuan Pendidikan Dasar dan Menengah (Berita Negara Republik Indonesia Tahun 2019 Nomor 206);
14. Peraturan Daerah Nomor 14 Tahun 2016 tentang Pembentukan dan Susunan Perangkat Daerah Provinsi Sumatera Selatan (Lembaran Daerah Provinsi Sumatera Selatan Tahun 2016 Nomor 14), sebagaimana telah diubah dengan Peraturan Daerah Nomor 3 Tahun 2020 tentang Perubahan atas Peraturan Daerah Nomor 14 Tahun 2016 tentang Pembentukan dan Susunan Perangkat Daerah Provinsi Sumatera Selatan (Lembaran Daerah Provinsi Sumatera Selatan Tahun 2020 Nomor 3);

15. Peraturan Daerah Nomor 8 Tahun 2019 tentang Penyelenggaraan Pendidikan (Lembaran Daerah Provinsi Sumatera Selatan Tahun 2019 Nomor 8);
16. Peraturan Gubernur Nomor 52 Tahun 2016 tentang Susunan Organisasi, Uraian Tugas dan Fungsi Dinas Pendidikan Provinsi Sumatera Selatan (Berita Daerah Provinsi Sumatera Selatan Tahun 2016 Nomor 52).

MEMUTUSKAN

Menetapkan : PERATURAN GUBERNUR TENTANG PEMBENTUKAN, URAIAN TUGAS DAN FUNGSI UNIT PELAKSANA TEKNIS SATUAN PENDIDIKAN PADA DINAS PENDIDIKAN PROVINSI SUMATERA SELATAN.

BAB I

KETENTUAN UMUM

Pasal 1

Dalam Peraturan Gubernur ini yang dimaksud dengan :

1. Provinsi adalah Provinsi Sumatera Selatan.
2. Gubernur adalah Gubernur Sumatera Selatan.
3. Sekretaris Daerah adalah Sekretaris Daerah Provinsi Sumatera Selatan.
4. Dinas Pendidikan adalah Dinas Pendidikan Provinsi Sumatera Selatan.
5. Kepala Dinas adalah Kepala Dinas Pendidikan Provinsi Sumatera Selatan.
6. Kabupaten/Kota adalah Kabupaten/Kota yang berada dalam wilayah Provinsi Sumatera Selatan.
7. Unit Pelaksana Teknis yang selanjutnya disingkat UPT adalah unsur pelaksana teknis operasional dan/atau teknis penunjang pada Dinas Pendidikan Provinsi Sumatera Selatan.
8. Satuan Pendidikan adalah kelompok layanan pendidikan yang menyelenggarakan pendidikan pada jalur formal, non formal dan informal pada setiap jenjang dan jenis pendidikan.

9. Unit Pelaksana Teknis Satuan Pendidikan yang selanjutnya disebut UPT Satuan Pendidikan adalah unit layanan yang menyelenggarakan pendidikan.
10. Kepala UPT Satuan Pendidikan yang selanjutnya disebut Kepala Sekolah adalah pimpinan, pemegang kewenangan dan penanggungjawab penyelenggaraan pendidikan pada satuan pendidikan yang ditetapkan.
11. Satuan Pendidikan Menengah adalah unit layanan yang menyelenggarakan pendidikan menengah yang terdiri dari Sekolah Menengah Atas Negeri dan Sekolah Menengah Kejuruan Negeri.
12. Satuan Pendidikan Khusus dan Layanan Khusus yang selanjutnya disebut PKLK adalah unit layanan yang menyelenggarakan pendidikan Khusus dan Layanan Khusus yang terdiri dari Sekolah Luar Biasa Negeri (SLBN).
13. Sekolah Menengah Atas Negeri yang selanjutnya disingkat SMAN adalah salah satu bentuk satuan pendidikan formal yang menyelenggarakan pendidikan umum pada jenjang pendidikan menengah sebagai lanjutan dari SMP, MTs atau bentuk lain yang sederajat atau lanjutan dari hasil belajar yang diakui sama atau setara SMP atau MTs.
14. Sekolah Menengah Kejuruan Negeri yang selanjutnya disingkat SMKN adalah salah satu bentuk satuan pendidikan formal yang menyelenggarakan pendidikan kejuruan pada jenjang pendidikan menengah sebagai lanjutan dari SMP, MTs atau bentuk lain yang sederajat atau lanjutan dari hasil belajar yang diakui sama atau setara SMP atau MTs.
15. Sekolah Luar Biasa Negeri yang selanjutnya disingkat SLBN adalah satuan pendidikan khusus bagi peserta didik yang memiliki tingkat kesulitan dalam mengikuti proses pembelajaran karena kelainan fisik, emosional, mental, dan/atau sosial.
16. Sekolah Olahraga Negeri Sriwijaya yang selanjutnya disebut SON Sriwijaya adalah satuan pendidikan khusus bagi peserta didik yang memiliki kompetensi dalam bidang olahraga.

17. Aparatur Sipil Negara yang selanjutnya disingkat ASN adalah setiap warga negara Republik Indonesia yang telah memenuhi syarat yang ditentukan, diangkat oleh pejabat yang berwenang dan diserahi tugas dalam suatu jabatan negara atau diserahi tugas negara lainnya, dan digaji berdasarkan peraturan perundang-undangan yang berlaku.
18. Jabatan Pelaksana adalah kedudukan yang menunjukkan tugas, tanggung jawab, wewenang dan hak seseorang ASN dalam rangka menjalankan tugas pokok dan fungsi keahlian dan/atau keterampilan untuk mencapai tujuan organisasi.
19. Jabatan Fungsional adalah kedudukan yang menunjukkan tugas, tanggung jawab, wewenang dan hak seseorang ASN dalam suatu satuan organisasi yang dalam pelaksanaan tugasnya didasarkan pada keahlian dan/atau keterampilan tertentu serta bersifat mandiri dan kenaikan pangkatnya disyaratkan dengan angka kredit.

BAB II

PEMBENTUKAN, KEDUDUKAN DAN SUSUNAN ORGANISASI

Bagian Kesatu

Pembentukan

Pasal 2

- (1) Dengan Peraturan Gubernur ini dibentuk 462 (empat ratus enam puluh dua) UPT Satuan Pendidikan yang terdiri dari :
 - a. 328 (tiga ratus dua puluh delapan) UPT Satuan Pendidikan SMAN;
 - b. 118 (seratus delapan belas) UPT Satuan Pendidikan SMKN;
 - c. 15 (lima belas) UPT Satuan Pendidikan SLBN; dan
 - d. 1 (satu) UPT Satuan Pendidikan Khusus SON Sriwijaya.
- (2) UPT Satuan Pendidikan yang dibentuk sebagaimana dimaksud pada ayat (1) merupakan penataan nomenklatur dari satuan pendidikan yang telah ada sebelumnya, disusun secara berurutan berdasarkan tahun berdiri sekolah pada masing-masing Kabupaten/Kota.
- (3) Nomenklatur Satuan Pendidikan sebagaimana dimaksud pada ayat (2) tercantum dalam Lampiran I yang merupakan bagian tidak terpisahkan dari Peraturan Gubernur ini.

Bagian Kedua
Kedudukan
Pasal 3

- (1) Kedudukan UPT Satuan Pendidikan sebagai unsur pelaksana teknis operasional dan/atau teknis penunjang pada Dinas Pendidikan yang menyelenggarakan layanan pendidikan menengah, pendidikan khusus dan layanan khusus.
- (2) UPT Satuan Pendidikan dipimpin oleh seorang Kepala Sekolah yang berada di bawah dan bertanggung jawab kepada Gubernur melalui Kepala Dinas.

Bagian Ketiga
Susunan Organisasi
Pasal 4

- (1) Susunan organisasi Satuan Pendidikan SMAN dan SMKN terdiri atas :
 - a. Kepala Sekolah;
 - b. Wakil Kepala Sekolah;
 - c. Subbagian Tata Usaha; dan
 - d. Kelompok Jabatan Fungsional.
- (2) Wakil Kepala Sekolah sebagaimana dimaksud pada ayat (1) huruf b paling banyak 4 (empat) orang yang melaksanakan tugas :
 - a. Satuan Pendidikan SMAN di bidang akademik, kesiswaan, hubungan masyarakat, sarana dan prasarana, dan administrasi satuan pendidikan; dan
 - b. Satuan Pendidikan SMKN di bidang akademik, kesiswaan, hubungan dunia usaha dan dunia industri, hubungan masyarakat, sarana dan prasarana, dan administrasi satuan pendidikan.
- (3) Subbagian Tata Usaha sebagaimana dimaksud pada ayat (1) huruf c dipimpin oleh Kepala Subbagian yang membawahi Kelompok Jabatan Pelaksana.

- (4) Kelompok Jabatan Fungsional sebagaimana dimaksud pada ayat (1) huruf d terdiri atas :
 - a. guru; dan
 - b. pustakawan.
- (5) Bagan susunan organisasi Satuan Pendidikan SMAN dan SMKN sebagaimana dimaksud pada ayat (1) tercantum dalam Lampiran II yang merupakan bagian tidak terpisahkan dari Peraturan Gubernur ini.

Pasal 5

- (1) Susunan organisasi Satuan Pendidikan SLBN terdiri atas :
 - a. Kepala Sekolah;
 - b. Wakil Kepala Sekolah;
 - c. Subbagian Tata Usaha; dan
 - d. Kelompok Jabatan Fungsional.
- (2) Wakil Kepala Sekolah sebagaimana dimaksud pada ayat (1) huruf b paling banyak 3 (tiga) orang yang melaksanakan tugas di bidang akademik, kesiswaan, hubungan masyarakat, sarana dan prasarana, dan administrasi satuan pendidikan.
- (3) Subbagian Tata Usaha sebagaimana dimaksud pada ayat (1) huruf c dipimpin oleh Kepala Subbagian yang membawahi Kelompok Jabatan Pelaksana.
- (4) Kelompok Jabatan Fungsional sebagaimana dimaksud pada ayat (1) huruf d terdiri atas :
 - a. guru;
 - b. pustakawan; dan
 - c. terapis.
- (5) Bagan susunan organisasi SLBN sebagaimana dimaksud pada ayat (1) tercantum dalam Lampiran III yang merupakan bagian tidak terpisahkan dari Peraturan Gubernur ini.

Pasal 6

- (1) Susunan organisasi Satuan Pendidikan SON Sriwijaya terdiri atas :
 - a. Kepala Sekolah;

- b. Wakil Kepala Sekolah;
 - c. Subbagian Tata Usaha; dan
 - d. Kelompok Jabatan Fungsional.
- (2) Wakil Kepala Sekolah sebagaimana dimaksud pada ayat (1) huruf b paling banyak 4 (empat) orang yang melaksanakan tugas di bidang akademik, kesiswaan, hubungan masyarakat, sarana dan prasarana, dan administrasi satuan pendidikan.
- (3) Subbagian Tata Usaha sebagaimana dimaksud pada ayat (1) huruf c dipimpin oleh Kepala Subbagian yang membawahi Kelompok Jabatan Pelaksana.
- (4) Kelompok Jabatan Fungsional sebagaimana dimaksud pada ayat (1) huruf d terdiri atas :
- a. guru; dan
 - b. pustakawan
- (5) Bagan susunan organisasi SON Sriwijaya sebagaimana dimaksud pada ayat (1) tercantum dalam Lampiran IV yang merupakan bagian tidak terpisahkan dari Peraturan Gubernur ini.

BAB III
URAIAN TUGAS DAN FUNGSI
Bagian Kesatu
Satuan Pendidikan SMAN
Pasal 7

Kepala UPT Satuan Pendidikan SMAN mempunyai tugas memimpin, mengkoordinasikan, membina, mengendalikan dan mengelola penyelenggaraan pendidikan jenjang menengah atas.

Pasal 8

Untuk melaksanakan tugas sebagaimana dimaksud dalam Pasal 7, Kepala UPT Satuan Pendidikan SMAN menyelenggarakan fungsi :

- a. penyusunan program kerja sekolah;

- b. penyiapan bahan kebijakan, bimbingan dan pembinaan serta petunjuk teknis sesuai bidang tugasnya;
- c. penyelenggaraan proses pembelajaran sesuai dengan ketentuan peraturan perundang-undangan yang berlaku;
- d. pelaksanaan evaluasi hasil belajar peserta didik;
- e. pelaksanaan penyediaan sarana dan prasarana pembelajaran;
- f. analisis dan pengembangan kinerja sekolah;
- g. pelaksanaan ketatausahaan sekolah;
- h. pelaksanaan monitoring, evaluasi dan penyusunan laporan program sekolah; dan
- i. pelaksanaan fungsi lain yang diberikan oleh pimpinan.

Pasal 9

(1) Subbagian Tata Usaha mempunyai tugas menyiapkan bahan dan data dalam rangka penyelenggaraan dan pelayanan administratif kegiatan Subbagian Tata Usaha yang meliputi :

- a. penyusunan program;
- b. kepegawaian;
- c. kesiswaan;
- d. keuangan;
- e. perlengkapan;
- f. aset;
- g. surat menyurat;
- h. pengelolaan naskah dinas, pelayanan informasi dan pengembangan sistem informasi serta monitoring; dan
- i. evaluasi dan penyusunan laporan pembelajaran sekolah.

(2) Uraian tugas Subbagian Tata Usaha sebagaimana dimaksud pada ayat (1) sebagai berikut :

- a. merencanakan kegiatan program kerja per tahun Subbagian Tata Usaha berdasarkan prioritas target sasaran yang akan dicapai sebagai pedoman pelaksanaan kegiatan;

- b. membagi tugas kepada para bawahan lingkungan Subbagian Tata Usaha sesuai dengan bidang tugasnya baik secara lisan maupun tertulis agar tugas segera diproses lebih lanjut;
- c. memberi petunjuk kepada para bawahan lingkungan Subbagian Tata Usaha baik secara lisan maupun tertulis untuk menghindari penyimpangan dan kesalahan dalam pelaksanaan tugas;
- d. memeriksa hasil pekerjaan para bawahan Subbagian Tata Usaha dengan membandingkan antara hasil kerja dengan petunjuk kerja untuk penyempurnaan hasil kerja;
- e. menilai prestasi kerja para bawahan lingkungan Subbagian Tata Usaha berdasarkan hasil kerja yang dicapai sebagai bahan dalam pembinaan dan peningkatan karier;
- f. mengumpulkan bahan untuk penyusunan rencana dan program kerja program sekolah;
- g. mengelola surat menyurat dan arsip;
- h. mengelola administrasi keuangan;
- i. mengelola urusan administrasi kepegawaian;
- j. mengelola administrasi siswa;
- k. mengelola perlengkapan, sarana dan prasarana sekolah;
- l. mengelola data statistik sekolah, pelayanan informasi dan pengembangan sistem informasi;
- m. melaksanakan fasilitasi monitoring, evaluasi dan penyusunan laporan pembelajaran sekolah;
- n. menyusun laporan bulanan, triwulan dan tahunan pelaksanaan program sekolah;
- o. melaporkan pelaksanaan kegiatan Subbagian Tata Usaha baik secara tertulis maupun lisan sesuai hasil yang telah dicapai sebagai bahan informasi bagi atasan; dan
- p. melaksanakan tugas lain yang diberikan oleh Kepala UPT Satuan Pendidikan secara berkala dalam rangka kelancaran pelaksanaan tugas.

Bagian Kedua
Satuan Pendidikan SMKN
Pasal 10

Kepala UPT Satuan Pendidikan SMKN mempunyai tugas memimpin, mengkoordinasikan, membina, mengendalikan dan mengelola penyelenggaraan pendidikan jenjang menengah kejuruan.

Pasal 11

Untuk melaksanakan tugas sebagaimana dimaksud dalam Pasal 10, Kepala UPT Satuan Pendidikan SMKN menyelenggarakan fungsi :

- a. penyusunan program kerja sekolah;
- b. penyiapan bahan kebijakan, bimbingan dan pembinaan serta petunjuk teknis sesuai bidang tugasnya;
- c. penyelenggaraan proses pembelajaran sesuai dengan ketentuan peraturan perundang-undangan yang berlaku;
- d. pelaksanaan evaluasi hasil belajar peserta didik;
- e. pelaksanaan penyediaan sarana dan prasarana pembelajaran;
- f. analisis dan pengembangan kinerja sekolah;
- g. pelaksanaan ketatausahaan sekolah;
- h. pelaksanaan monitoring, evaluasi dan penyusunan laporan program sekolah; dan
- i. pelaksanaan fungsi lain yang diberikan oleh pimpinan.

Pasal 12

(1) Subbagian Tata Usaha mempunyai tugas menyiapkan bahan dan data dalam rangka penyelenggaraan dan pelayanan administratif kegiatan Subbagian Tata Usaha yang meliputi :

- a. penyusunan program;
- b. kepegawaian;
- c. kesiswaan;
- d. keuangan;
- e. perlengkapan;

- f. aset;
- g. surat menyurat;
- h. pengelolaan naskah dinas;
- i. pelayanan informasi dan pengembangan sistem informasi serta monitoring; dan
- j. evaluasi dan penyusunan laporan pembelajaran sekolah.

(2) Uraian tugas Subbagian Tata Usaha sebagaimana dimaksud pada ayat (1) sebagai berikut :

- a. merencanakan kegiatan program kerja per tahun Subbagian Tata Usaha berdasarkan prioritas target sasaran yang akan dicapai sebagai pedoman pelaksanaan kegiatan;
- b. membagi tugas kepada para bawahan lingkungan Subbagian Tata Usaha sesuai dengan bidang tugasnya baik secara lisan maupun tertulis agar tugas segera diproses lebih lanjut;
- c. memberi petunjuk kepada para bawahan lingkungan Subbagian Tata Usaha baik secara lisan maupun tertulis untuk menghindari penyimpangan dan kesalahan dalam pelaksanaan tugas;
- d. memeriksa hasil pekerjaan para bawahan Subbagian Tata Usaha dengan membandingkan antara hasil kerja dengan petunjuk kerja untuk penyempurnaan hasil kerja;
- e. menilai prestasi kerja para bawahan lingkungan Subbagian Tata Usaha berdasarkan hasil kerja yang dicapai sebagai bahan dalam pembinaan dan peningkatan karier;
- f. mengumpulkan bahan untuk penyusunan rencana dan program kerja program sekolah;
- g. mengelola surat menyurat dan arsip;
- h. mengelola administrasi keuangan;
- i. mengelola urusan administrasi kepegawaian;
- j. mengelola administrasi siswa;
- k. mengelola perlengkapan, sarana dan prasarana sekolah;

- l. mengelola data statistik sekolah, pelayanan informasi dan pengembangan sistem informasi;
- m. melaksanakan fasilitasi monitoring, evaluasi dan penyusunan laporan pembelajaran sekolah;
- n. menyusun laporan bulanan, triwulan dan tahunan pelaksanaan program sekolah;
- o. melaporkan pelaksanaan kegiatan Subbagian Tata Usaha baik secara tertulis maupun lisan sesuai hasil yang telah dicapai sebagai bahan informasi bagi atasan; dan
- p. melaksanakan tugas lain yang diberikan oleh Kepala UPT Satuan Pendidikan secara berkala dalam rangka kelancaran pelaksanaan tugas.

Bagian Ketiga
Satuan Pendidikan SLBN
Pasal 13

Kepala UPT Satuan Pendidikan SLBN mempunyai tugas memimpin, mengkoordinasikan, membina, mengendalikan dan mengelola penyelenggaraan pendidikan jenjang menengah luar biasa.

Pasal 14

Untuk melaksanakan tugas sebagaimana dimaksud dalam Pasal 13, Kepala UPT Satuan Pendidikan SLBN menyelenggarakan fungsi :

- a. penyusunan program kerja sekolah;
- b. penyiapan bahan kebijakan, bimbingan dan pembinaan serta petunjuk teknis sesuai bidang tugasnya;
- c. penyelenggaraan proses pembelajaran sesuai dengan ketentuan peraturan perundang-undangan yang berlaku;
- d. pelaksanaan evaluasi hasil belajar peserta didik;
- e. pelaksanaan penyediaan sarana dan prasarana pembelajaran;
- f. pelaksanaan analisis dan pengembangan kinerja sekolah;

- g. pelaksanaan ketatausahaan sekolah;
- h. pelaksanaan monitoring, evaluasi dan penyusunan laporan program sekolah; dan
- i. pelaksanaan fungsi lain yang diberikan oleh pimpinan.

Pasal 15

(1) Subbagian Tata Usaha mempunyai tugas menyiapkan bahan dan data dalam rangka penyelenggaraan dan pelayanan administratif kegiatan Subbagian Tata Usaha yang meliputi :

- a. penyusunan program;
- b. kepegawaian;
- c. kesiswaan;
- d. keuangan;
- e. perlengkapan;
- f. aset;
- g. surat menyurat;
- h. pengelolaan naskah dinas;
- i. pelayanan informasi dan pengembangan sistem informasi serta monitoring; dan
- j. evaluasi dan penyusunan laporan pembelajaran sekolah.

(2) Uraian tugas sebagaimana dimaksud pada ayat (1) sebagai berikut :

- a. merencanakan kegiatan program kerja per tahun Subbagian Tata Usaha berdasarkan prioritas target sasaran yang akan dicapai sebagai pedoman pelaksanaan kegiatan;
- b. membagi tugas kepada para bawahan lingkungan Subbagian Tata Usaha sesuai dengan bidang tugasnya baik secara lisan maupun tertulis agar tugas segera diproses lebih lanjut;
- c. memberi petunjuk kepada para bawahan lingkungan Subbagian Tata Usaha baik secara lisan maupun tertulis untuk menghindari penyimpangan dan kesalahan dalam pelaksanaan tugas;
- d. memeriksa hasil pekerjaan para bawahan Subbagian Tata Usaha dengan membandingkan antara hasil kerja

- d. memeriksa hasil pekerjaan para bawahan Subbagian Tata Usaha dengan membandingkan antara hasil kerja dengan petunjuk kerja untuk penyempurnaan hasil kerja;
- e. menilai prestasi kerja para bawahan lingkungan Subbagian Tata Usaha berdasarkan hasil kerja yang dicapai sebagai bahan dalam pembinaan dan peningkatan karier;
- f. mengumpulkan bahan untuk penyusunan rencana dan program kerja program sekolah;
- g. mengelola surat menyurat dan arsip;
- h. mengelola administrasi keuangan;
- i. mengelola urusan administrasi kepegawaian;
- j. mengelola administrasi siswa;
- k. mengelola perlengkapan, sarana dan prasarana sekolah;
- l. mengelola data statistik sekolah, pelayanan informasi dan pengembangan sistem informasi;
- m. melaksanakan fasilitasi monitoring, evaluasi dan penyusunan laporan pembelajaran sekolah;
- n. menyusun laporan bulanan, triwulan dan tahunan pelaksanaan program sekolah;
- o. melaporkan pelaksanaan kegiatan Subbagian Tata Usaha baik secara tertulis maupun lisan sesuai hasil yang telah dicapai sebagai bahan informasi bagi atasan; dan
- p. melaksanakan tugas lain yang diberikan oleh Kepala UPT Satuan Pendidikan secara berkala dalam rangka kelancaran pelaksanaan tugas.

Bagian Keempat

Satuan Pendidikan SON Sriwijaya

Pasal 16

Kepala UPT Satuan Pendidikan SON Sriwijaya mempunyai tugas memimpin, mengkoordinasikan, membina, mengendalikan dan mengelola penyelenggaraan pendidikan jenjang menengah kejuruan.

Pasal 17

Untuk melaksanakan tugas sebagaimana dimaksud dalam Pasal 16, Kepala UPT Satuan Pendidikan SON Sriwijaya menyelenggarakan fungsi :

- a. penyusunan program kerja sekolah;
- b. penyiapan bahan kebijakan, bimbingan dan pembinaan serta petunjuk teknis sesuai bidang tugasnya;
- c. penyelenggaraan proses pembelajaran sesuai dengan ketentuan peraturan perundang-undangan yang berlaku;
- d. pelaksanaan evaluasi hasil belajar peserta didik;
- e. pelaksanaan penyediaan sarana dan prasarana pembelajaran;
- f. pelaksanaan analisis dan pengembangan kinerja sekolah;
- g. pelaksanaan ketatausahaan sekolah;
- h. pelaksanaan monitoring, evaluasi dan penyusunan laporan program sekolah; dan
- i. pelaksanaan fungsi lain yang diberikan oleh pimpinan.

Pasal 18

(1) Subbagian Tata Usaha mempunyai tugas menyiapkan bahan dan data dalam rangka penyelenggaraan dan pelayanan administratif kegiatan Subbagian Tata Usaha yang meliputi :

- a. penyusunan program;
- b. kepegawaian;
- c. kesiswaan;
- d. keuangan;
- e. perlengkapan;
- f. aset;
- g. surat menyurat;
- h. pengelolaan naskah dinas;
- i. pelayanan informasi dan pengembangan sistem informasi serta monitoring; dan
- j. evaluasi dan penyusunan laporan pembelajaran sekolah.

(2) Uraian tugas sebagaimana dimaksud pada ayat (1) sebagai berikut :

- a. merencanakan kegiatan program kerja per tahun Subbagian Tata Usaha berdasarkan prioritas target sasaran yang akan dicapai sebagai pedoman pelaksanaan kegiatan;
- b. membagi tugas kepada para bawahan lingkungan Subbagian Tata Usaha sesuai dengan bidang tugasnya baik secara lisan maupun tertulis agar tugas segera diproses lebih lanjut;
- c. memberi petunjuk kepada para bawahan lingkungan Subbagian Tata Usaha baik secara lisan maupun tertulis untuk menghindari penyimpangan dan kesalahan dalam pelaksanaan tugas;
- d. memeriksa hasil pekerjaan para bawahan Subbagian Tata Usaha dengan membandingkan antara hasil kerja dengan petunjuk kerja untuk penyempurnaan hasil kerja;
- e. menilai prestasi kerja para bawahan lingkungan Subbagian Tata Usaha berdasarkan hasil kerja yang dicapai sebagai bahan dalam pembinaan dan peningkatan karier;
- f. mengumpulkan bahan untuk penyusunan rencana dan program kerja program sekolah;
- g. mengelola surat menyurat dan arsip;
- h. mengelola administrasi keuangan;
- i. mengelola urusan administrasi kepegawaian;
- j. mengelola administrasi siswa;

- k. mengelola perlengkapan, sarana dan prasarana sekolah;
- l. mengelola data statistik sekolah, pelayanan informasi dan pengembangan sistem informasi;
- m. melaksanakan fasilitasi monitoring, evaluasi dan penyusunan laporan pembelajaran sekolah;
- n. menyusun laporan bulanan, triwulan dan tahunan pelaksanaan program sekolah;
- o. melaporkan pelaksanaan kegiatan Subbagian Tata Usaha baik secara tertulis maupun lisan sesuai hasil yang telah dicapai sebagai bahan informasi bagi atasan; dan
- p. melaksanakan tugas lain yang diberikan oleh Kepala Sekolah secara berkala dalam rangka kelancaran pelaksanaan tugas.

BAB IV
KELOMPOK JABATAN
Bagian Kesatu
Jabatan Fungsional
Pasal 19

- (1) Kelompok Jabatan Fungsional terdiri dari sejumlah tenaga dalam jenjang Jabatan Fungsional dan/atau berkualifikasi yang terbagi dalam berbagai kelompok sesuai dengan bidang keahliannya untuk melaksanakan tugas.
- (2) Kelompok Jabatan Fungsional sebagaimana dimaksud pada ayat (1), dipimpin oleh seorang tenaga fungsional senior yang ditunjuk dan bertanggung jawab kepada Kepala Dinas.
- (3) Jumlah Jabatan Fungsional sebagaimana dimaksud pada ayat (2), ditentukan berdasarkan kebutuhan, luas wilayah dan beban kerja.
- (4) Jenis Jabatan Fungsional sebagaimana dimaksud pada ayat (3), ditetapkan sesuai dengan ketentuan peraturan perundang-undangan.

Bagian Kedua
Jabatan Pelaksana
Pasal 20

- (1) Penamaan jabatan pelaksana dirumuskan berdasarkan hasil analisis jabatan ditetapkan dengan Keputusan Gubernur sesuai dengan ketentuan peraturan perundang-undangan.
- (2) Nama-nama jabatan pelaksana sebagaimana dimaksud pada ayat (1) dapat disesuaikan dengan kebutuhan organisasi.
- (3) Setiap ASN yang belum menduduki Jabatan Struktural dan Jabatan Fungsional diangkat dalam jabatan pelaksana.
- (4) Pengangkatan ASN dalam jabatan pelaksana sebagaimana dimaksud pada ayat (3) dilakukan oleh Kepala Dinas dan ditetapkan dengan Keputusan Gubernur dengan berpedoman pada ketentuan peraturan perundang-undangan.
- (5) Pemindahan ASN dalam jabatan pelaksana dilakukan oleh Kepala Dinas dan ditetapkan dengan Keputusan Gubernur.
- (6) Uraian tugas jabatan pelaksana ditetapkan oleh Kepala UPT Satuan Pendidikan.

BAB V
TATA KERJA
Pasal 21

- (1) Untuk menyelenggarakan tugas dan fungsi UPT Satuan Pendidikan disusun Standar Pelayanan Minimal dan Standar Operasional Prosedur.
- (2) Ketentuan mengenai Standar Pelayanan Minimal dan Standar Operasional Prosedur sebagaimana dimaksud pada ayat (1) ditetapkan oleh Gubernur berdasarkan peraturan perundang-undangan.
- (3) Setiap pimpinan organisasi di lingkungan UPT Satuan Pendidikan wajib menerapkan prinsip koordinasi, integrasi,

sinkronisasi dan simplifikasi baik dalam lingkungan masing-masing maupun antar satuan organisasi di lingkungan Pemerintah Provinsi atau dengan instansi lain di luar Pemerintah Provinsi, sesuai dengan tugas dan fungsi masing-masing dan menerapkan asas umum penyelenggaraan negara.

- (4) Setiap pimpinan satuan organisasi di lingkungan UPT Satuan Pendidikan wajib mengawasi, memimpin, mengkoordinasikan, membimbing serta memberikan petunjuk bagi pelaksanaan tugas bawahannya dan apabila terjadi penyimpangan agar mengambil langkah-langkah yang diperlukan sesuai dengan peraturan perundang-undangan.
- (5) Setiap pimpinan satuan organisasi di lingkungan UPT Satuan Pendidikan wajib mengikuti dan mematuhi petunjuk dan bertanggung jawab kepada atasan masing-masing dan menyampaikan laporan secara berkala tepat pada waktunya dengan tembusan kepada satuan kerja organisasi lain secara fungsional mempunyai hubungan kerja.
- (6) Setiap laporan yang diterima oleh pimpinan satuan organisasi dari bawahannya wajib diolah dan dipergunakan sebagai bahan untuk penyusunan laporan lebih lanjut dan untuk memberikan petunjuk kepada bawahan.
- (7) Dalam rangka pemberian bimbingan kepada bawahan masing-masing setiap pimpinan satuan organisasi wajib mengadakan rapat berkala.
- (8) Dalam hal pimpinan satuan organisasi di lingkungan UPT Satuan Pendidikan berhalangan maka tugas pimpinan satuan organisasi dilaksanakan oleh pimpinan satuan organisasi setingkat dibawahnya.

BAB VI
KEPEGAWAIAN DAN ESELON
Bagian Kesatu
Kepegawaian
Pasal 22

- (1) Kepala UPT Satuan Pendidikan, dan Kepala Subbagian, diangkat dan diberhentikan oleh Gubernur atas usul Kepala Dinas melalui Sekretaris Daerah sesuai dengan ketentuan peraturan perundang-undangan.
- (2) Kepala UPT Satuan Pendidikan merupakan jabatan fungsional guru sesuai dengan ketentuan peraturan perundang-undangan.
- (3) Pengangkatan seperti yang dimaksud pada ayat (1), wajib mengikuti standar kompetensi teknis di bidang pendidikan yang diatur sesuai dengan Peraturan Menteri di bidang pendidikan.

~~Bagian Kedua~~
Eselon
Pasal 23

- (1) Kepala UPT Satuan Pendidikan merupakan jabatan fungsional guru sesuai dengan ketentuan peraturan perundang-undangan.
- (2) Kepala Subbagian Tata Usaha pada Satuan Pendidikan Provinsi adalah jabatan struktural eselon IV.b atau jabatan pengawas.

BAB VII
PEMBIAYAAN
Pasal 24

Pembiayaan untuk mendukung kegiatan UPT Satuan Pendidikan pada Dinas Pendidikan dibebankan kepada Anggaran Pendapatan dan Belanja Daerah (APBD), Anggaran Pendapatan dan Belanja Negara (APBN) serta sumber lain yang sah dan tidak mengikat sesuai dengan ketentuan peraturan perundang-undangan.

Dto.

Dto.

LAMPIRAN I
 PERATURAN GUBERNUR SUMATERA SELATAN
 NOMOR 6 TAHUN 2021
 TENTANG
 PEMBENTUKAN, URAIAN TUGAS DAN FUNGSI UNIT PELAKSANA
 TEKNIS SATUAN PENDIDIKAN PADA DINAS PENDIDIKAN
 PROVINSI SUMATERA SELATAN

NOMENKLATUR UPT SATUAN PENDIDIKAN

A. UPT SATUAN PENDIDIKAN SMAN

1. Kabupaten Ogan Komering Ulu (OKU)

NO	NAMA SATUAN PENDIDIKAN		TAHUN BERDIRI	ALAMAT
	LAMA	BARU		
1.	SMA Negeri 1 OKU	UPT SMA Negeri 1 Ogan Komering Ulu	1960	Jl. DR. Moh. Hatta No. 261 Baturaja Kecamatan Baturaja Kab. OKU
2.	SMA Negeri 2 OKU	UPT SMA Negeri 2 Ogan Komering Ulu	1981	Jl. Tanzania No. 235 Kec. Pengandonan Kab. OKU
3.	SMA Negeri 3 OKU	UPT SMA Negeri 3 Ogan Komering Ulu	1983	Jl. Gatot Subroto No. 21 Baturaja Kec. Baturaja Barat Kab. OKU
4.	SMA Negeri 6 OKU	UPT SMA Negeri 4 Ogan Komering Ulu	1997	Jl. Lintas Sumatera KM. 45 Kec. Pengandongan Kab. OKU
5.	SMA Negeri 4 OKU	UPT SMA Negeri 5 Ogan Komering Ulu	1999	Jl. Kol H. Wahid Sarobu Kec. Baturaja Timur Kab. OKU
6.	SMA Negeri 7 OKU	UPT SMA Negeri 6 Ogan Komering Ulu	2000	Jl. Putri Candi Kec. Peninjauan Kab. OKU
7.	SMA Negeri 5 OKU	UPT SMA Negeri 7 Ogan Komering Ulu	2002	Jl. AK. Gani 439 Baturaja Kec. Baturaja Timur Kab. OKU
8.	SMA Negeri 8 OKU	UPT SMA Negeri 8 Ogan Komering Ulu	2004	Jl. Lintas FCC No. 1 Batumarta XII Kec. Sinar Peninjauan Kab. OKU
9.	SMA Negeri 9 OKU	UPT SMA Negeri 9 Ogan Komering Ulu	2005	Jl. Baturaja - Muaraenim Kecamatan Sinar Peninjauan Kab. OKU

NO	NAMA SATUAN PENDIDIKAN		TAHUN BERDIRI	ALAMAT
	LAMA	BARU		
10.	SMA Negeri 10 OKU	UPT SMA Negeri 10 Ogan Komering Ulu	2005	Jl. Baturaja - Muaradua KM. 29 Kecamatan Lengkiti Kab. OKU
11.	SMA Negeri 11 OKU	UPT SMA Negeri 11 Ogan Komering Ulu	2007	Jl. Baturaja - Prabumulih KM. 16 Kec. Lubuk Batang Kab. OKU
12.	SMA Negeri 12 OKU	UPT SMA Negeri 12 Ogan Komering Ulu	2007	Jl. Simpang Tiga Tanjung Kepayang Desa Ulak Lebar Kec. Ulu Ogan Kab. OKU
13.	SMA Negeri 13 OKU	UPT SMA Negeri 13 Ogan Komering Ulu	2007	Jl. Baturaja - Muaradua Penyandingan Kec. Sosoh Buay Ravao Kab. OKU
14.	SMA Negeri 14 OKU	UPT SMA Negeri 14 Ogan Komering Ulu	2008	Jl. Poros Batumarta IV Kec. Lubuk Raja Kab. OKU
15.	SMA Negeri 15 OKU	UPT SMA Negeri 15 Ogan Komering Ulu	2008	Jl. Palembang - Muaradua - Baturaja KM. 136 Kec. Kedaton Peninjauan Raya Kab. OKU
16.	SMA Negeri 16 OKU	UPT SMA Negeri 16 Ogan Komering Ulu	2011	Jl. Simpang Tanjung Lengkatap KM. 14 Kec. Lengkiti Kab. OKU
17.	SMA Negeri 17 OKU	UPT SMA Negeri 17 Ogan Komering Ulu	2014	Desa Makarti Jaya Kec. Peninjauan Kab. OKU

2. Kabupaten Ogan Komering Ilir (OKI)

NO	NAMA SATUAN PENDIDIKAN		TAHUN BERDIRI	ALAMAT
	LAMA	BARU		
1.	SMA Negeri 1 Kayuagung	UPT SMA Negeri 1 Ogan Komering Ilir	1963	Jl. Letnan Mukhtar Saleh Kec. Kota Kayuagung Kab. OKI
2.	SMA Negeri 2 Kayuagung	UPT SMA Negeri 2 Ogan Komering Ilir	1986	Jl. Letjen HM. Yusuf Singadekane No. 13 Kel. Jua-jua Kec. Kota Kayuagung Kab. OKI

NO	NAMA SATUAN PENDIDIKAN				TAHUN BERDIRI	ALAMAT
	LAMA	BARU				
3.	SMA Negeri 1 Mesuji	UPT SMA Negeri 3 Ogan Komering Ilir			1990	Jl. Lintas Timur KM 173 Kec. Mesuji Kab. OKI
4.	SMA Negeri 1 Pedamaran	UPT SMA Negeri 4 Ogan Komering Ilir			1991	Jl. Sersan Dahlan Kec. Pedamaran Kab. OKI
5.	SMA Negeri 3 Kayuagung	UPT SMA Negeri 5 Ogan Komering Ilir			1991	Jl. Letnan Sayuti No. 03 Kec. Kota Kayuagung Kab. OKI
6.	SMA Negeri 1 Sirah Pulau Padang	UPT SMA Negeri 6 Ogan Komering Ilir			1997	Jl. Raya Desa Bungin Tinggi Kec. Sirah Pulau Padang Kab. OKI
7.	SMA Negeri 1 Tulung Selapan	UPT SMA Negeri 7 Ogan Komering Ilir			1998	Jl. Merdeka Kec. Tulung Selapan Ulu Kab. OKI
8.	SMA Negeri 1 Pampangan	UPT SMA Negeri 8 Ogan Komering Ilir			1999	Jl. Raya Kabupaten Kec. Pampangan Kab. OKI
9.	SMA Negeri 1 Tanjung Lubuk	UPT SMA Negeri 9 Ogan Komering Ilir			2002	Jl. Raya Komering Dusun 1 Desa Pulau Gemantung Ilir Kec. Tanjung Lubuk Kab. OKI
10.	SMA Negeri 1 Air Sugihan	UPT SMA Negeri 10 Ogan Komering Ilir			2003	Jalur 27 Air Sugihan Kec. Air Sugihan Kab. OKI
11.	SMA Negeri 1 Lempuing Jaya	UPT SMA Negeri 11 Ogan Komering Ilir			2003	Jl. Lintas Timur KM. 127 Desa Lubuk Seberuk Kec. Lempuing Jaya Kab. OKI
12.	SMA Negeri 1 Mesuji Makmur	UPT SMA Negeri 12 Ogan Komering Ilir			2003	Jl. Pematang Panggang-Belintang Kec. Mesuji Makmur Kab. OKI
13.	SMA Negeri 4 Kayuagung	UPT SMA Negeri 13 Ogan Komering Ilir			2004	Jl. Lintas Timur Kel. Tanjung Rancing Kec. Kota Kayuagung Kab. OKI
14.	SMA Negeri 1 Cengal	UPT SMA Negeri 14 Ogan Komering Ilir			2005	Jl. Raya Desa Cengal Kec. Cengal Kab. OKI
15.	SMA Negeri 1 Jejawi	UPT SMA Negeri 15 Ogan Komering Ilir			2006	Jl. Raya Desa Lingkis Kec. Jejawi Kab. OKI
16.	SMA Negeri 1 Pangkalan Lampam	UPT SMA Negeri 16 Ogan Komering Ilir			2007	Jl. Raya Desa Pangkalan Lampam Kec. Pangkalan Lampam Kab. OKI

NO	NAMA SATUAN PENDIDIKAN		TAHUN BERDIRI	ALAMAT
	LAMA	BARU		
17.	SMA Negeri 1 Lempuing	UPT SMA Negeri 17 Ogan Komering Ilir	2007	Jl. Lintas Timur Desa Tebing Buluh Kec. Lempuing Kab. OKI
18.	SMA Negeri 1 Mesuji Raya	UPT SMA Negeri 18 Ogan Komering Ilir	2007	Desa Sumbu Sari SKPD 1 Kec. Mesuji Raya Kab. OKI
19.	SMA Negeri 2 Mesuji Raya	UPT SMA Negeri 19 Ogan Komering Ilir	2007	Desa Kerta Mukti Kec. Mesuji Raya Kab. OKI
20.	SMA Negeri 1 Pedamaran Timur	UPT SMA Negeri 20 Ogan Komering Ilir	2007	Jl. Raya Gading Raja Kec. Pedamaran Timur Kab. OKI
21.	SMA Negeri 1 Sungai Menang	UPT SMA Negeri 21 Ogan Komering Ilir	2007	Jl. Raya Sungai Menang Kec. Sungai Menang Kab. OKI
22.	SMA Negeri 2 Air Sugihan	UPT SMA Negeri 22 Ogan Komering Ilir	2008	Jalur 29 Blok E Kecamatan Air Sugihan Kab. OKI
23.	SMA Negeri 1 Teluk Gelam	UPT SMA Negeri 23 Ogan Komering Ilir	2008	Jl. Krt. M. Noer Kec. Teluk Gelam Kab. OKI
24.	SMA Negeri 2 Mesuji	UPT SMA Negeri 24 Ogan Komering Ilir	2010	Jl. Poros Blok A Kec. Mesuji Kab. OKI
25.	SMA Negeri 2 Mesuji Makmur	UPT SMA Negeri 25 Ogan Komering Ilir	2013	Desa Suryakarta Kec. Mesuji Makmur Kab. OKI
26.	SMA Negeri 3 Mesuji Raya	UPT SMA Negeri 26 Ogan Komering Ilir	2016	Jl. Desa Balian RT. 01 Rw. 04 Kec. Mesuji Raya Kab. OKI
27.	SMA Negeri Balam Jeruju	UPT SMA Negeri 27 Ogan Komering Ilir	2021	Desa Balam Jeruju Kec. Cengal Kab. OKI

3. Kabupaten Muara Enim

NO	NAMA SATUAN PENDIDIKAN		TAHUN BERDIRI	ALAMAT
	LAMA	BARU		
1.	SMA Unggulan Negeri 1 Muara Enim	UPT SMA Negeri 1 Muara Enim	1958	Jl. Perwira No. 1 Kec. Muara Enim Kab. Muara Enim

NO	NAMA SATUAN PENDIDIKAN		TAHUN BERDIRI	ALAMAT
	LAMA	BARU		
2.	SMA Negeri 1 Gunung Megang	UPT SMA Negeri 2 Muara Enim	1988	Jl. Negara Gunung Megang Kec. Gunung Megang Kab. Muara Enim
3.	SMA Negeri 1 Gelumbang	UPT SMA Negeri 3 Muara Enim	1991	Jl. Palembang – Prabumulih Kec. Gelumbang Kab. Muara Enim
4.	SMA Negeri 1 Tanjung Agung	UPT SMA Negeri 4 Muara Enim	1991	Jl. Liberty Simanjuntak No. 14 Kec. Tanjung Agung Kab. Muara Enim
5.	SMA Negeri 1 Ujan Mas	UPT SMA Negeri 5 Muara Enim	1994	Jl. Lintas Sumatera Ujan Mas Baru Desa Ujan Mas Kec. Ujan Mas Kab. Muara Enim
6.	SMA Negeri 1 Semende Darat Laut	UPT SMA Negeri 6 Muara Enim	1995	Jl. Raya Lahat Kec. Semende Darat Laut Kab. Muara Enim
7.	SMA Negeri 2 Muara Enim	UPT SMA Negeri 7 Muara Enim	2001	Jl. Astadin No. 333 Kec. Muara Enim Kab. Muara Enim
8.	SMA Negeri 1 Rambang Dangku	UPT SMA Negeri 8 Muara Enim	2001	Jl. Jenderal Sudirman Kec. Rambang Dangku Kab. Muara Enim
9.	SMA Negeri 1 Lubai	UPT SMA Negeri 9 Muara Enim	2004	Jl. Prabumulih – Baturaja Kec. Lubai Kab. Muara Enim
10.	SMA Negeri 1 Sungai Rotan	UPT SMA Negeri 10 Muara Enim	2004	Jl. Harapan No. 5 Kec. Sungai Rotan Kab. Muara Enim
11.	SMA Negeri 1 Lawang Kidul	UPT SMA Negeri 11 Muara Enim	2004	Jl. Baturaja Desa Keban Agung Kec. Lawang Kidul Kab. Muara Enim
12.	SMA Negeri 1 Lubai Ulu	UPT SMA Negeri 12 Muara Enim	2004	Jl. Raya Prabumulih - Baturaja KM 45 Kec. Lubai Ulu Kab. Muara Enim
13.	SMA Negeri 1 Semende Darat Ulu	UPT SMA Negeri 13 Muara Enim	2004	Jl. KH. Burhanudin Desa Pajar Bulan Kec. Semende Darat Ulu Kab. Muara Enim

NO	NAMA SATUAN PENDIDIKAN		TAHUN BERDIRI	ALAMAT
	LAMA	BARU		
14.	SMA Negeri 1 Lembak	UPT SMA Negeri 14 Muara Enim	2006	Jl. By Pass Prabumulih - Palembang KM. 16 Kec. Lembak Kab. Muara Enim
15.	SMA Negeri 1 Rambang	UPT SMA Negeri 15 Muara Enim	2007	Jl. Kabupaten No. 1 Kec. Rambang Kab. Rambang Kab. Muara Enim
16.	SMA Negeri 1 Kelekar	UPT SMA Negeri 16 Muara Enim	2007	Jl. AMD Manunggal IV Kec. Kelekar Kab. Muara Enim
17.	SMA Negeri 1 Belimbing	UPT SMA Negeri 17 Muara Enim	2007	Jl. Pahlawan Kp. 1 Kec. Belimbing Kab. Muara Enim
18.	SMA Negeri 2 Rambang Dangku	UPT SMA Negeri 18 Muara Enim	2008	Jl. Blok F Desa Manunggal Jaya Kec. Rambang Dangku Kab. Muara Enim
19.	SMA Negeri 3 Muara Enim	UPT SMA Negeri 19 Muara Enim	2015	Jl. Pangeran Danal RW. 07 RT. 02 Kec. Muara Enim Kab. Muara Enim
20.	SMA Negeri 1 Muara Belida	UPT SMA Negeri 20 Muara Enim	2016	Jl. Tembakang Desa Harapan Mulia Kec. Muara Belida Kab. Muara Enim

4. Kabupaten Lahat

NO	NAMA SATUAN PENDIDIKAN		TAHUN BERDIRI	ALAMAT
	LAMA	BARU		
1.	SMA Negeri 1 Lahat	UPT SMA Negeri 1 Lahat	1957	Jl. Mayor Ruslan I No. 39 Kec. Lahat Kab. Lahat
2.	SMA Negeri 2 Lahat	UPT SMA Negeri 2 Lahat	1985	Jl. Jaksa Agung R. Suprpto Kec. Lahat Kab. Lahat
3.	SMA Negeri 3 Lahat	UPT SMA Negeri 3 Lahat	1991	Jl. Penghijauan Bandar jaya Kec. Lahat Kab. Lahat

NO	NAMA SATUAN PENDIDIKAN		TAHUN BERDIRI	ALAMAT
	LAMA	BARU		
4.	SMA Negeri 1 Tanjung Sakti PUMI	UPT SMA Negeri 4 Lahat	1992	Jl. Letda Abdul Karim No. 02 Desa Penandingan Kec. PUMI Kab. Lahat
5.	SMA Negeri 1 Kikim Timur	UPT SMA Negeri 5 Lahat	1995	Jl. Simpang Muara Danau Kec. Kikim Timur Kab. Lahat
6.	SMA Negeri 1 Jarai	UPT SMA Negeri 6 Lahat	1998	Jl. Mayor Ruslan Desa Karang Tanding Kec. Jarai Kab. Lahat
7.	SMA Negeri 1 Kota Agung	UPT SMA Negeri 7 Lahat	2000	Jl. Ts. H. Umar Desa Pagar Ruyung Kec. Kota Agung Kab. Lahat
8.	SMA Unggul Negeri 4 Lahat	UPT SMA Negeri 8 Lahat	2000	Jl. Raya Tanjung - Lahat Kec. Lahat Kab. Lahat
9.	SMA Negeri 1 Kikim Selatan	UPT SMA Negeri 9 Lahat	2004	Desa Pagar Jati Kec. Kikim Selatan Kab. Lahat
10.	SMA Negeri 1 Mulak Ulu	UPT SMA Negeri 10 Lahat	2004	Jl. Pangeran Sohar Desa Muara Tiga Kec. Mulak Ulu Kab. Lahat
11.	SMA Negeri 1 Pajar Bulan	UPT SMA Negeri 11 Lahat	2004	Jl. Lingkar Kota Raya Lembak Kec. Pajar Bulan Kab. Lahat
12.	SMA Negeri 1 Merapi Barat	UPT SMA Negeri 12 Lahat	2004	Jl. Lintas Sumatera KM. 12 Merapi Barat Kec. Merapi Barat Kab. Lahat
13.	SMA Negeri 1 Pulau Pinang	UPT SMA Negeri 13 Lahat	2004	Jl. Lahat - Pagar Alam Desa Jati Kec. Pulau Pinang Kab. Lahat
14.	SMA Negeri 1 Tanjung Sakti PUMU	UPT SMA Negeri 14 Lahat	2004	Jl. Tugu Perjuangan Desa Batu Rancing Kec. Pumu Kab. Lahat
15.	SMA Negeri 1 Pagar Gunung	UPT SMA Negeri 15 Lahat	2006	Jl. Lintas Pagun-Mulak Ulu Desa Siring Agung Kec. Pagar Gunung Kab. Lahat
16.	SMA Negeri 1 Gumay Talang	UPT SMA Negeri 16 Lahat	2006	Jl. Lintas Sumatera KM. 14 Desa Sukarame Kec. Gumay Talang Kab. Lahat

NO	NAMA SATUAN PENDIDIKAN		TAHUN BERDIRI	ALAMAT
	LAMA	BARU		
17.	SMA Negeri 1 Kikim Barat	UPT SMA Negeri 17 Lahat	2006	Jl. Lintas Sumatera Desa Saung Naga Kec. Kikim Barat Kab. Lahat
18.	SMA Negeri 1 Merapi Timur	UPT SMA Negeri 18 Lahat	2006	Jl. Lintas Sumatera KM. 20 Kec. Merapi Timur Kab. Lahat
19.	SMA Negeri 1 Merapi Selatan	UPT SMA Negeri 19 Lahat	2008	Jln. Air Suban Perangai Desa Suka Merindu Kec. Merapi Selatan Kab. Lahat
20.	SMA Negeri 1 Kikim Tengah	UPT SMA Negeri 20 Lahat	2008	Jl. Lintas Sumatera KM 46. Desa Tanjung Aur Kec. Kikim Tengah Kab. Lahat
21.	SMA Negeri 2 Kikim Timur	UPT SMA Negeri 21 Lahat	2008	Jl. Trans Bumi Lampung Kec. Kikim Timur Kab. Lahat
22.	SMA Negeri 5 Lahat	UPT SMA Negeri 22 Lahat	2008	Jl. Raya Senabing Lahat Kec. Lahat Kab. Lahat
23.	SMA Negeri 1 Muara Payang	UPT SMA Negeri 23 Lahat	2008	Desa Lawang Agung Lama Kec. Muara Payang Kab. Lahat
24.	SMA Negeri 2 Kikim Tengah	UPT SMA Negeri 24 Lahat	2010	Jl. Sukaraja Desa Purbamas Kec. Kikim Tengah Kab. Lahat
25.	SMA Negeri 1 Gumay Ulu	UPT SMA Negeri 25 Lahat	2011	Jl. Desa Sumber Karya Kec. Gumay Ulu Kab. Lahat
26.	SMA Negeri 1 Pseksu	UPT SMA Negeri 26 Lahat	2012	Jl. Raya Saling Ulu Kec. Pseksu Kab. Lahat
27.	SMA Negeri 2 Kikim Selatan	UPT SMA Negeri 27 Lahat	2015	Desa Nanjungan Kec. Kikim Selatan Kab. Lahat
28.	SMA Negeri 3 Kikim Timur	UPT SMA Negeri 28 Lahat	2015	Desa Sukoharjo Kec. Kikim Timur Kab. Lahat
29.	SMA Negeri 1 Tanjung Tebat	UPT SMA Negeri 29 Lahat	2016	Jl. Letjen Harun Sohar KM. 32 Desa Air Dingin Kec. Tanjung Tebat Kab. Lahat

5. Kabupaten Musi Rawas

NO	NAMA SATUAN PENDIDIKAN		TAHUN BERDIRI	ALAMAT
	LAMA	BARU		
1.	SMA Negeri Tugumulyo	UPT SMA Negeri 1 Musi Rawas	1983	Jl. Jenderal Sudirman Desa F. Trikoyo Kec. Tugu Mulyo Kab. Musi Rawas
2.	SMA Negeri Megang Sakti	UPT SMA Negeri 2 Musi Rawas	1991	Jl. Kebun Kulim Megang Sakti 5 Kec. Megang Sakti Kab. Musi Rawas
3.	SMA Negeri 1 Muara Kelingi	UPT SMA Negeri 3 Musi Rawas	1993	Jl. Merdeka RT. IX KP. IV Kec. Muara Kelingi Kab. Musi Rawas
4.	SMA Negeri 1 Muara Beliti	UPT SMA Negeri 4 Musi Rawas	1994	Jl. Muara Beliti - Palembang KM. 24 Kec. Muara Beliti Kab. Musi Rawas
5.	SMA Negeri Muara Lakitan	UPT SMA Negeri 5 Musi Rawas	2003	Jl. Terminal Bis Lama Kec. Muara Lakitan Kab. Musi Rawas
6.	SMA Negeri Bangun Jaya	UPT SMA Negeri 6 Musi Rawas	2003	Jl. Jene Kec. Bulan Tengah Suku Ulu Kab. Musi Rawas
7.	SMA Negeri Jayaloka	UPT SMA Negeri 7 Musi Rawas	2004	Jl. Sunan Manjuran Kampung VI Kec. Jaya Loka Kab. Musi Rawas
8.	SMA Negeri 2 Muara Beliti	UPT SMA Negeri 8 Musi Rawas	2004	Jl. Lintas Sumatera KM. 10 Kec. Muara Beliti Kab. Musi Rawas
9.	SMA Negeri Purwodadi	UPT SMA Negeri 9 Musi Rawas	2005	Jl. Pendidikan Bangun Sari Kec. Purwodadi Kab. Musi Rawas
10.	SMA Negeri Terawas	UPT SMA Negeri 10 Musi Rawas	2005	Jl. Lintas Sumatera KM. 30 Kec. STL Ulu Terawas Kab. Musi Rawas
11.	SMA Negeri Simpang Semambang	UPT SMA Negeri 11 Musi Rawas	2007	Jl. Syahril Oesman Kec. Tuah Negeri Kab. Musi Rawas
12.	SMA Negeri 2 Muara Kelingi	UPT SMA Negeri 12 Musi Rawas	2008	Kawasan Terpadu Kota Mandiri Kec. Muara Kelingi Kab. Musi Rawas

NO	NAMA SATUAN PENDIDIKAN					TAHUN BERDIRI	ALAMAT
	LAMA		BARU				
13.	SMA Negeri Selangit		UPT SMA Negeri Rawas	13	Musi	2008	Jl. Lintas Sumatera KM. 21 Kec. Selangit Kab. Musi Rawas
14.	SMA Negeri Tiang Pumpung Kepungut		UPT SMA Negeri Rawas	14	Musi	2008	Jl. Lintas Sumatera KM 36 Kec. Tiang Pumpung Kepungut Kab. Musi Rawas
15.	SMA Negeri Suka Karya		UPT SMA Negeri Rawas	15	Musi	2008	Jl. Pertamina Desa Ciptodadi Kec. Suka Karya Kab. Musi Banyuasin
16.	SMA Negeri Raksa Budi		UPT SMA Negeri Rawas	16	Musi	2009	Jl. Laskar Pelangi Kec. Bulan Tengah Suku Ulu Kab. Musi Rawas
17.	SMA Negeri Campur Sari		UPT SMA Negeri Rawas	17	Musi	2009	Jl. Simatupang Kec. Megang Sakti Kab. Musi Rawas
18.	SMA Negeri Sumber Harta		UPT SMA Negeri Rawas	18	Musi	2010	Jl. Jenderal Sudirman Kec. Sumber Harta Kab. Musi Rawas
19.	SMA Negeri Karya Sakti		UPT SMA Negeri Rawas	19	Musi	2012	Desa Karya Sakti Kec. Muara Kelingi Kab. Musi Rawas
20.	SMA Negeri Marga Baru		UPT SMA Negeri Rawas	20	Musi	2012	Desa Marga Baru Kec. Muara Lakitan Kab. Musi Rawas
21.	SMA Negeri Semangus		UPT SMA Negeri Rawas	21	Musi	2013	Jl. Lintas Mura - Muba Desa Semangus Kec. Muara Lakitan Kab. Musi Rawas
22	SMA Negeri Tugu Sempurna		UPT SMA Negeri Rawas	22	Musi	2019	Jl. Bali Jaya Dusun V Desa Tugu Sempurna Kec. Muara Kelingi Kab. Musi Rawas

6. Kabupaten Musi Banyuasin

NO	NAMA SATUAN PENDIDIKAN				TAHUN BERDIRI	ALAMAT
	LAMA	BARU				
1.	SMA Negeri 1 Sekayu	UPT SMA Banyuasin	Negeri 1	Musi	1961	Jl. Merdeka LK. III Sekayu Kecamatan Sekayu Kab. Musi Banyuasin
2.	SMA Negeri 1 Keluang	UPT SMA Banyuasin	Negeri 2	Musi	1984	Jl. Pendidikan Kec. Keluang Kab. Musi Banyuasin
3.	SMA Negeri 1 Babat Toman	UPT SMA Banyuasin	Negeri 3	Musi	1986	Jl. Sekolah No. 1 Kel. Babat Kec. Babat Toman Kab. Musi Banyuasin
4.	SMA Negeri 1 Plakat Tinggi	UPT SMA Banyuasin	Negeri 4	Musi	1986	Desa Sido Rahayu Kec. Plakat Tinggi Kab. Musi Banyuasin
5.	SMA Negeri 1 Sanga Desa	UPT SMA Banyuasin	Negeri 5	Musi	1994	Jl. Depati H.M. Sahif Ngulak Kec. Sanga Desa Kab. Musi Banyuasin
6.	SMA Negeri 1 Bayung Lincir	UPT SMA Banyuasin	Negeri 6	Musi	1998	Jl. Palembang - Jambi KM. 209 Kec. Bayung Lincir Kab. Musi Banyuasin
7.	SMA Negeri 2 Unggulan Sekayu	UPT SMA Banyuasin	Negeri 7	Musi	2000	Jl. Kol. Wahid Udin Kayuara Kec. Sekayu Kab. Musi Banyuasin
8.	SMA Negeri 1 Lais	UPT SMA Banyuasin	Negeri 8	Musi	2003	Desa Teluk Kijing Kec. Lais Kab. Musi Banyuasin
9.	SMA Negeri 1 Sungai Lilin	UPT SMA Banyuasin	Negeri 9	Musi	2003	Jl. Palembang - Jambi KM. 115 Kec. Sungai Lilin Kab. Musi Banyuasin
10.	SMA Negeri 1 Batang Hari Leko	UPT SMA Banyuasin	Negeri 10	Musi	2004	Desa Tanah Abang Kec. Batang Hari Leko Kab. Musi Banyuasin
11.	SMA Negeri 1 Sungai Keruh	UPT SMA Banyuasin	Negeri 11	Musi	2004	Desa Tebing Bulang Kec. Sungai Keruh Kab. Musi Banyuasin
12.	SMA Negeri 1 Babat Supat	UPT SMA Banyuasin	Negeri 12	Musi	2006	Jl. Palembang - Jambi KM. 89 Desa Babat Kec. Babat Supat Kab. Musi Banyuasin

NO	NAMA SATUAN PENDIDIKAN					TAHUN BERDIRI	ALAMAT
	LAMA	BARU					
13.	SMA Negeri 2 Babat Toman	UPT SMA Banyuasin	Negeri	13	Musi	2006	Desa Mangunjaya Kec. Babat Toman Kab. Musi Banyuasin
14.	SMA Negeri 2 Lais	UPT SMA Banyuasin	Negeri	14	Musi	2006	Jl. Palembang – Sekayu Kec. Lais Kab. Musi Banyuasin
15.	SMA Negeri 1 Lalan	UPT SMA Banyuasin	Negeri	15	Musi	2006	Desa Bandar Agung Kec. Lalan Kab. Musi Banyuasin
16.	SMA Negeri 2 Sungai Keruh	UPT SMA Banyuasin	Negeri	16	Musi	2006	Desa Jirak Kec. Sungai Keruh Kab. Musi Banyuasin
17.	SMA Negeri 1 Tungkal Jaya	UPT SMA Banyuasin	Negeri	17	Musi	2006	RT 04 RW 02 Desa Peninggalan Kec. Tungkal Jaya Kab. Musi Banyuasin
18.	SMA Negeri 1 Lawang Wetan	UPT SMA Banyuasin	Negeri	18	Musi	2007	Jl. Provinsi Dusun II Desa Rantau Panjang Kec. Lawang Wetan Kab. Musi Banyuasin
19.	SMA Negeri 3 Sekayu	UPT SMA Banyuasin	Negeri	19	Musi	2007	Desa Lumpatan Kec. Sekayu Kab. Musi Banyuasin
20.	SMA Negeri 2 Keluang	UPT SMA Banyuasin	Negeri	20	Musi	2008	Jl. Nusantara Kampung Baru Kel. Keluang Kec. Keluang Kab. Musi Banyuasin
21.	SMA Negeri 2 Lalan	UPT SMA Banyuasin	Negeri	21	Musi	2008	Desa Purwa Agung Kec. Lalan Kab. Musi Banyuasin
22.	SMA Negeri 2 Plakat Tinggi	UPT SMA Banyuasin	Negeri	22	Musi	2008	Desa Sido Mukti Kec. Plakat Tinggi Kab. Musi Banyuasin
23.	SMA Negeri 3 Lais	UPT SMA Banyuasin	Negeri	23	Musi	2011	Jl. Serda Cik Uding Dusun 3 Desa Petaling Kec. Lais Kab. Musi Banyuasin
24.	SMA Negeri 2 Sanga Desa	UPT SMA Banyuasin	Negeri	24	Musi	2011	Jl. Sekayu-Lubuklinggau Desa Keban Kec. Sanga Desa Kab. Musi Banyuasin
25.	SMA Negeri 4 Sekayu	UPT SMA Banyuasin	Negeri	25	Musi	2011	Jl. Kol. Wahid Udin LK. II Kec. Sekayu Kab. Musi Banyuasin

NO	NAMA SATUAN PENDIDIKAN					TAHUN BERDIRI	ALAMAT
	LAMA		BARU				
26.	SMA Negeri 2 Sungai Lilin	UPT SMA Banyuasin	Negeri	26	Musi	2011	Jl. Palembang - Jambi KM. 140 Kec. Sungai Lilin Kab. Musi Banyuasin
27.	SMA Negeri 3 Sanga Desa	UPT SMA Banyuasin	Negeri	27	Musi	2012	Desa Macang Sakti Kec. Sanga Desa Kab. Musi Banyuasin
28.	SMA Negeri 2 Tungkal Jaya	UPT SMA Banyuasin	Negeri	28	Musi	2012	Jl. Merdeka No. 99 Kec. Tungkal Jaya Kab. Musi Banyuasin
29.	SMA Negeri 2 Batang Hari Leko	UPT SMA Banyuasin	Negeri	29	Musi	2013	Desa Lubuk Bintialo Kec. Batang Hari Leko Kab. Musi Banyuasin
30.	SMA Negeri 4 Lais	UPT SMA Banyuasin	Negeri	30	Musi	2013	Desa Tanjung Agung Kec. Lais Kab. Musi Banyuasin
31.	SMA Negeri 2 Babat Supat	UPT SMA Banyuasin	Negeri	31	Musi	2014	Jl. Palembang - Jambi KM. 36 Kec. Babat Supat Kab. Musi Banyuasin
32.	SMA Negeri 5 Sekayu	UPT SMA Banyuasin	Negeri	32	Musi	2014	Sekayu Kec. Sekayu Kab. Musi Banyuasin
33.	SMA Negeri 3 Sungai Lilin	UPT SMA Banyuasin	Negeri	33	Musi	2014	Jl. Palembang - Jambi KM. 121 Kec. Sungai Lilin Kab. Musi Banyuasin
34.	SMA Negeri 2 Bayung Lincir	UPT SMA Banyuasin	Negeri	34	Musi	2015	Jl. Palembang - Jambi KM. 183 Desa Kali Berau Kec. Bayung Lincir Kab. Musi Banyuasin
35.	SMA Negeri 3 Sungai Keruh	UPT SMA Banyuasin	Negeri	35	Musi	2015	Jl. Jirak - Sopa Kec. Sungai Keruh Kab. Musi Banyuasin
36.	SMA Negeri 3 Tungkal Jaya	UPT SMA Banyuasin	Negeri	36	Musi	2015	Jl. Poros Desa Beji Mulyo Kec. Tungkal Jaya, Kab. Musi Banyuasin

7. Kabupaten Banyuasin

NO	NAMA SATUAN PENDIDIKAN		TAHUN BERDIRI	ALAMAT
	LAMA	BARU		
1.	SMA Negeri 1 Muara Sugihan	UPT SMA Negeri 1 Banyuasin	1983	Jl. Ki Hajar Dewantara Desa Cendana Jalur 14 Kec. Muara Sugihan Kab. Banyuasin
2.	SMA Negeri 1 Muara Padang	UPT SMA Negeri 2 Banyuasin	1984	Desa Sumber Makmur Jalur 20 Air Sugihan 1 Kec. Muara Padang Kab. Banyuasin
3.	SMA Negeri 1 Muara Telang	UPT SMA Negeri 3 Banyuasin	1984	Jalur 8 Jembatan 2 desa Telang Jaya Kec. Muara Telang Kab. Banyuasin
4.	SMA Negeri 1 Banyuasin III	UPT SMA Negeri 4 Banyuasin	1987	Jl. Bukit Indah No. 72 Kel. Pangkalan Balai Kec. Banyuasin III Kab. Banyuasin
5.	SMA Negeri 1 Banyuasin I	UPT SMA Negeri 5 Banyuasin	1991	Jl. Sepakat No. 96 Kec. Banyuasin I Kab. Banyuasin
6.	SMA Negeri 1 Talang Kelapa	UPT SMA Negeri 6 Banyuasin	1991	Jl. Perintis Sukamoro Kec. Talang Kelapa Kab. Banyuasin
7.	SMA Negeri 1 Betung	UPT SMA Negeri 7 Banyuasin	1994	Jl. Penghulu Ali Basir Lingkungan 1 Kec. Betung Kab. Banyuasin
8.	SMA Negeri 1 Makarti Jaya	UPT SMA Negeri 8 Banyuasin	2001	Jl. Pelita Desa Tirta Mulia Makarti Jaya Kec. Betung Kab. Banyuasin
9.	SMA Negeri 1 Rambutan	UPT SMA Negeri 9 Banyuasin	2003	Jl. Raya Rambutan KM. 30 Kec. Rambutan Kab. Banyuasin
10.	SMA Negeri 1 Pulau Rimau	UPT SMA Negeri 10 Banyuasin	2003	Jl. Sungai Juaro Desa Rawa Banda Kec. Pulau Rimau Kab. Banyuasin
11.	SMA Negeri 1 Banyuasin II	UPT SMA Negeri 11 Banyuasin	2004	Jl. Eka Jaya Sungsang I Kec. Banyuasin II Kab. Banyuasin
12.	SMA Negeri 2 Plus Banyuasin III	UPT SMA Negeri 12 Banyuasin	2004	Jl. KH. Sulaiman Pangkalan Balai Kec. Banyuasin III Kab. Banyuasin

NO	NAMA SATUAN PENDIDIKAN		TAHUN BERDIRI	ALAMAT
	LAMA	BARU		
13.	SMA Negeri 1 Tanjung Lago	UPT SMA Negeri 13 Banyuasin	2006	Jl. Raya Tanjung Api-Api KM. 30 Sukadamai Kec. Tanjung Lago Kab. Banyuasin
14.	SMA Negeri 1 Rantau Bayur	UPT SMA Negeri 14 Banyuasin	2007	Jl. Raya Pengumbuk Kec. Rantau Bayur Kab. Banyuasin
15.	SMA Negeri 1 Tungkal Ilir	UPT SMA Negeri 15 Banyuasin	2007	Jl. Komplek Pendidikan Kec. Tungkal Ilir Kab. Banyuasin
16.	SMA Negeri 2 Pulau Rimau	UPT SMA Negeri 16 Banyuasin	2009	Jl. Navigasi Selat Kuningan Kec. Pulau Rimau Kab. Banyuasin
17.	SMA Negeri 2 Banyuasin II	UPT SMA Negeri 17 Banyuasin	2010	Desa Jatisari Primer 5 KAI Kec. Banyuasin II Kab. Banyuasin
18.	SMA Negeri 3 Banyuasin III	UPT SMA Negeri 18 Banyuasin	2010	Desa Pangkalan Panji Kec. Banyuasin III Kab. Banyuasin
19.	SMA Negeri 3 Pulau Rimau	UPT SMA Negeri 19 Banyuasin	2010	Desa Teluk Betung Kec. Pulau Rimau Kab. Banyuasin
20.	SMA Negeri 1 Air Kumbang	UPT SMA Negeri 20 Banyuasin	2012	Jl. SP 3 Kec. Air Kumbang Kab. Banyuasin
21.	SMA Negeri 1 Air Saleh	UPT SMA Negeri 21 Banyuasin	2012	Jl. Sultan Agung Jalur 8 Jembatan 3 Kec. Air Saleh Kab. Banyuasin
22.	SMA Negeri 1 Sembawa	UPT SMA Negeri 22 Banyuasin	2012	Jl. Limau Desa Limau Kec. Sembawa Kab. Banyuasin
23.	SMA Negeri 2 Tungkal Ilir	UPT SMA Negeri 23 Banyuasin	2012	Jl. Simpang Bulian Kec. Tungkal Ilir Kab. Banyuasin.
24.	SMA Negeri 2 Banyuasin I	UPT SMA Negeri 24 Banyuasin	2014	Jl. Inpres Dusun II RT. 10 Kec. Banyuasin I Kab. Banyuasin
25.	SMA Negeri 2 Sembawa	UPT SMA Negeri 25 Banyuasin	2014	Jl. Palembang - Betung KM. 21 Kec. Sembawa Kab. Banyuasin
26.	SMA Negeri 3 Banyuasin I	UPT SMA Negeri 26 Banyuasin	2016	Jl. Belitung Desa Merah Mata Kec. Banyuasin I Kab. Banyuasin
27.	SMA Negeri 2 Muara Sugihan	UPT SMA Negeri 27 Banyuasin	2016	Jalur 16 Jembatan 3 Kec. Muara Sugihan Kab. Banyuasin

NO	NAMA SATUAN PENDIDIKAN		TAHUN BERDIRI	ALAMAT
	LAMA	BARU		
28.	SMA Negeri 1 Suak Tapeh	UPT SMA Negeri 28 Banyuasin	2016	Jl. Palembang - Betung KM. 51 Kec. Suak Tapeh Kab. Banyuasin
29.	SMA Negeri 1 Sumber Marga Telang	UPT SMA Negeri 29 Banyuasin	2016	Jalur 3 Kec. Sumber Marga Telang Kab. Banyuasin

8. Kabupaten Ogan Komering Ulu Timur (OKU Timur)

NO	NAMA SATUAN PENDIDIKAN		TAHUN BERDIRI	ALAMAT
	LAMA	BARU		
1.	SMA Negeri 1 Belitang	UPT SMA Negeri 1 Ogan Komering Ulu Timur	1979	Jl. M.P. Bangsa Raja No. 1001 Kec. Belitang Kab. OKU Timur
2.	SMA Negeri 1 Martapura	UPT SMA Negeri 2 Ogan Komering Ulu Timur	1985	Jl. SMA Kota Baru Barat Kec. Martapura Kab. OKU Timur
3.	SMA Negeri 1 Cempaka	UPT SMA Negeri 3 Ogan Komering Ulu Timur	1991	Jl. Lintas Provinsi KM. 123 Desa Campang Tiga Kec. Cempaka Kab. OKU Timur
4.	SMA Negeri 1 Buay Madang	UPT SMA Negeri 4 Ogan Komering Ulu Timur	1992	Jl. Raya Belitang-Buay Madang Kec. Buay Madang Kab. OKU Timur
5.	SMA Negeri 2 Martapura	UPT SMA Negeri 5 Ogan Komering Ulu Timur	2002	Jl. Merdeka No. 400 Kec. Martapura Kab. OKU Timur
6.	SMA Negeri 1 Madang Suku II	UPT SMA Negeri 6 Ogan Komering Ulu Timur	2002	Jl. Raya Komering Desa Kota Negara Kec. Madang Suku II Kab. OKU Timur
7.	SMA Negeri 1 Belitang II	UPT SMA Negeri 7 Ogan Komering Ulu Timur	2003	Desa Sumber Jaya Kec. Belitang II Kab. OKU Timur
8.	SMA Negeri 1 Madang Suku I	UPT SMA Negeri 8 Ogan Komering Ulu Timur	2003	Jl. Simpang Kepuh Rasuan Desa Rasuan Kec. Madang Suku I Kab. OKU Timur
9.	SMA Negeri 1 Madang Suku III	UPT SMA Negeri 9 Ogan Komering Ulu Timur	2004	Jl. Raya Batumarta VIII Kec. Madang Suku III Kab. OKU Timur

NO	NAMA SATUAN PENDIDIKAN		TAHUN BERDIRI	ALAMAT
	LAMA	BARU		
10.	SMA Negeri 1 Semendawai Barat	UPT SMA Negeri 10 Ogan Komering Ulu Timur	2004	Jl. Lintas Komering KM. 130 Desa Kangkung Kec. Semendawai Barat Kab. OKU Timur
11.	SMA Negeri 1 Semendawai Suku III	UPT SMA Negeri 11 Ogan Komering Ulu Timur	2004	Jl. Raya Desa Karang Endah Kec. Semendawai Suku III Kab. OKU Timur
12.	SMA Negeri 1 Belitang III	UPT SMA Negeri 12 Ogan Komering Ulu Timur	2005	Jl. Raya Desa Nusa Bakti Kec. Belitang III Kab. OKU Timur
13.	SMA Negeri 3 Martapura	UPT SMA Negeri 13 Ogan Komering Ulu Timur	2006	Jl. Adiwiyata kota baru selatan Desa Kota Baru Selatan Kec. Martapura Kab. OKU Timur
14.	SMA Negeri 2 Semendawai Barat	UPT SMA Negeri 14 Ogan Komering Ulu Timur	2006	Jl. Gunung Sakti Desa Betung Kec. Semendawai Barat Kab. OKU Timur
15.	SMA Negeri 1 Semendawai Timur	UPT SMA Negeri 15 Ogan Komering Ulu Timur	2006	Jl. Raya Karang Melati Kec. Semendawai Timur Kab. OKU Timur
16.	SMA Negeri 1 BP Peliung	UPT SMA Negeri 16 Ogan Komering Ulu Timur	2011	Jl. Raya Belitang Martapura Desa Negeri Pakuan Kec. Buay Pemuka Peliung Kab. OKU Timur
17.	SMA Negeri 1 Belitang Jaya	UPT SMA Negeri 17 Ogan Komering Ulu Timur	2012	Jl. Desa Karsa Jaya Kec. Belitang Jaya Kab. OKU Timur
18.	SMA Negeri 1 Jayapura	UPT SMA Negeri 18 Ogan Komering Ulu Timur	2012	Jl. Desa Bunga Mayang Kec. Jayapura Kab. OKU Timur
19.	SMA Negeri 1 Belitang Madang Raya	UPT SMA Negeri 19 Ogan Komering Ulu Timur	2013	Jl. Raya Desa Tugu Mulyo Kec. Belitang Madang Raya Kab. OKU Timur
20.	SMA Negeri 1 Buay Madang Timur	UPT SMA Negeri 20 Ogan Komering Ulu Timur	2014	Jl. Raya Desa Tambak Boyo Kec. Buay Madang Timur Kab. OKU Timur

9. Kabupaten Ogan Komering Ulu Selatan (OKU Selatan)

NO	NAMA SATUAN PENDIDIKAN		TAHUN BERDIRI	ALAMAT
	LAMA	BARU		
1.	SMA Negeri 1 Muaradua	UPT SMA Negeri 1 Ogan Komering Ulu Selatan	1984	Jl. Sumber Jaya Kec. Muaradua Kab. OKU Selatan
2.	SMA Negeri 1 Banding Agung	UPT SMA Negeri 2 Ogan Komering Ulu Selatan	1990	Jl. Niagara Kec. Banding Agung Kab. OKU Selatan
3.	SMA Negeri 1 Pulau Beringin	UPT SMA Negeri 3 Ogan Komering Ulu Selatan	1990	Jl. Tedung Sawangan No. 360 Kec. Pulau Beringin Kab. OKU Selatan
4.	SMA Negeri 1 Muaradua Kisam	UPT SMA Negeri 4 Ogan Komering Ulu Selatan	1999	Jl. Lintas Bayur Kec. Muaradua Kisam Kab. OKU Selatan
5.	SMA Negeri 1 Simpang	UPT SMA Negeri 5 Ogan Komering Ulu Selatan	2002	Jl. RA. Kartini Kec. Simpang Kab. OKU Selatan
6.	SMA Negeri 1 Buay Sandang Aji	UPT SMA Negeri 6 Ogan Komering Ulu Selatan	2004	Jl. Raya Muaradua Kisam Kec. Buay Sandang Aji Kab. OKU Selatan
7.	SMA Negeri 1 Runjung Agung	UPT SMA Negeri 7 Ogan Komering Ulu Selatan	2004	Jl. Raya Desa Gedung Wani Kec. Runjung Agung Kab. OKU Selatan
8.	SMA Negeri 1 Ranau Tengah	UPT SMA Negeri 8 Ogan Komering Ulu Selatan	2005	Jl. Raya Kota Batu Kec. Buay Pematang Ribu Ranau Tengah Kab. OKU Selatan
9.	SMA Negeri 2 Muaradua	UPT SMA Negeri 9 Ogan Komering Ulu Selatan	2005	Jl. Ki. Hajar Dewantara Kec. Muaradua Kab. OKU Selatan
10.	SMA Negeri 1 Buay Pemaca	UPT SMA Negeri 10 Ogan Komering Ulu Selatan	2005	Jl. Lingkar Desa Talang Padang Kec. Buay Pemaca Kab. OKU Selatan
11.	SMA Negeri 1 Kisam Tinggi	UPT SMA Negeri 11 Ogan Komering Ulu Selatan	2006	Jl. Raya Desa Pulau Panggung Kec. Kisam Tinggi Kab. OKU Selatan
12.	SMA Negeri 1 Sungai Are	UPT SMA Negeri 12 Ogan Komering Ulu Selatan	2008	Jl. Beringin Indah Kec. Sungai Are Kab. OKU Selatan

NO	NAMA SATUAN PENDIDIKAN		TAHUN BERDIRI	ALAMAT
	LAMA	BARU		
13.	SMA Negeri 1 Mekakau Ilir	UPT SMA Negeri 13 Ogan Komering Ulu Selatan	2008	Jl. Kemang Bandung Kec. Mekakau Ilir Kab. OKU Selatan
14.	SMA Negeri 1 Ranau Selatan	UPT SMA Negeri 14 Ogan Komering Ulu Selatan	2008	Jl. Pantai Lama Kec. Warkuk Ranau Selatan Kab. OKU Selatan
15.	SMA Negeri 1 Buay Runjung	UPT SMA Negeri 15 Ogan Komering Ulu Selatan	2012	Jl. Muaradua Kisam Desa Bedeng Blambangan Kec. Buay Runjung Kab. OKU Selatan
16.	SMA Negeri 1 Kisam Ilir	UPT SMA Negeri 16 Ogan Komering Ulu Selatan	2012	Jl. Raya Muaradua Kisam Kec. Kisam Ilir Kab. OKU Selatan
17.	SMA Negeri 2 Muaradua Kisam	UPT SMA Negeri 17 Ogan Komering Ulu Selatan	2012	Jl. Raya Lawang Agung Kec. Muaradua Kisam Kab. OKU Selatan
18.	SMA Negeri 2 Pulau Beringin	UPT SMA Negeri 18 Ogan Komering Ulu Selatan	2012	Jl. Raya Desa Kemu Kec. Pulau Beringin Kab. OKU Selatan
19.	SMA Negeri 1 Tiga Dihaji	UPT SMA Negeri 19 Ogan Komering Ulu Selatan	2013	Jl. Raya Pulau Beringin Desa Peninggiran Kec. Tiga Dihaji Kab. OKU Selatan
20.	SMA Negeri 1 Buay Rawan	UPT SMA Negeri 20 Ogan Komering Ulu Selatan	2015	Jl. Raya Ranau Desa Gunung Cahya Kec. Buay Rawan Kab. OKU Selatan
21.	SMA Negeri 1 Sindang Danau	UPT SMA Negeri 21 Ogan Komering Ulu Selatan	2016	Jl. Lingkak Danau Kec. Sindang Danau Kab. OKU Selatan

10. Kabupaten Ogan Ilir

NO	NAMA SATUAN PENDIDIKAN		TAHUN BERDIRI	ALAMAT
	LAMA	BARU		
1.	SMA Negeri 1 Tanjung Raja	UPT SMA Negeri 1 Ogan Ilir	1981	Jl. Merdeka No. 57 Tanjung Raja Kec. Tanjung Raja Kab. Ogan Ilir
2.	SMA Negeri 1 Indralaya	UPT SMA Negeri 2 Ogan Ilir	1986	Jl. Lintas Timur KM. 36 Kec. Indralaya Kab. Ogan Ilir

NO	NAMA SATUAN PENDIDIKAN		TAHUN BERDIRI	ALAMAT
	LAMA	BARU		
3.	SMA Negeri 1 Tanjung Batu	UPT SMA Negeri 3 Ogan Ilir	1990	Jl. Merdeka KM. 53 Tanjung Batu Kec. Tanjung Batu Kab. Ogan Ilir
4.	SMA Negeri 1 Muara Kuang	UPT SMA Negeri 4 Ogan Ilir	2003	Jl. Raya Muara Kuang No. 237 Kec. Muara Kuang Kab. Ogan Ilir
5.	SMA Negeri 1 Pemulutan	UPT SMA Negeri 5 Ogan Ilir	2003	Jl. Raya Pemulutan RT. 4 Dusun II Kec. Pemulutan Kab. Ogan Ilir
6.	SMA Negeri 2 Tanjung Raja	UPT SMA Negeri 6 Ogan Ilir	2003	Jl. Sultan Mahmud Badaruddin II Kec. Tanjung Raia Kab. Ogan Ilir
7.	SMA Negeri 1 Rantau Alai	UPT SMA Negeri 7 Ogan Ilir	2004	Jl. KDT. Ali Hanafiah Desa Mekar Kec. Rantau Alai Kab. Ogan Ilir
8.	SMA Negeri 1 Indralaya Utara	UPT SMA Negeri 8 Ogan Ilir	2005	Jl. Pesirah Mat Nang Kec. Indralaya Utara Kab. Ogan Ilir
9.	SMA Negeri 1 Payaraman	UPT SMA Negeri 9 Ogan Ilir	2005	Jl. Lanang Kuaso Kec. Payaraman Kab. Ogan Ilir
10.	SMA Negeri 1 Indralaya Selatan	UPT SMA Negeri 10 Ogan Ilir	2006	Jl. Pendidikan Desa Tanjung Lubuk Kec. Indralaya Selatan Kab. Ogan Ilir
11.	SMA Negeri 1 Lubuk Keliat	UPT SMA Negeri 11 Ogan Ilir	2006	Jl. Raya Betung I Desa Betung Kec. Lubuk Keliat Kab. Ogan Ilir
12.	SMA Negeri 1 Rambang Kuang	UPT SMA Negeri 12 Ogan Ilir	2006	Jl. Beringin Desa Tambang Rambang Kec. Rambang Kuang Kab. Ogan Ilir
13.	SMA Negeri 1 Rantau Panjang	UPT SMA Negeri 13 Ogan Ilir	2006	Jl. Raya Rantau Panjang Ilir Kec. Rantau Panjang Kab. Ogan Ilir
14.	SMA Negeri 1 Kandis	UPT SMA Negeri 14 Ogan Ilir	2007	Jl. AMD Dusun 1 Desa Kandis Kec. Kandis Kab. Ogan Ilir
15.	SMA Negeri 1 Pemulutan Selatan	UPT SMA Negeri 15 Ogan Ilir	2007	Jl. Raya Desa Sungai Lebung Kec. Pemulutan Selatan Kab. Ogan Ilir
16.	SMA Negeri 3 Tanjung Raja	UPT SMA Negeri 16 Ogan Ilir	2007	Jl. Lintas Timur Desa Ulak Kerbau Baru Kec. Tanjung Raja Kab. Ogan Ilir

NO	NAMA SATUAN PENDIDIKAN		TAHUN BERDIRI	ALAMAT
	LAMA	BARU		
17.	SMA Negeri 2 Muara Kuang	UPT SMA Negeri 17 Ogan Ilir	2008	Jl. Raya Muara Kuang Desa Munggu Kec. Muara Kuang Kab. Ogan Ilir
18.	SMA Negeri 1 Sungai Pinang	UPT SMA Negeri 18 Ogan Ilir	2008	Jl. Lettu Ishak Ibrahim Desa Sungai Pinang Kec. Sungai Pinang Kab. Ogan Ilir
19.	SMA Negeri 1 Pemulutan Barat	UPT SMA Negeri 19 Ogan Ilir	2008	Jl. Mayor Iskandar Kec. Pemulutan Barat Kab. Ogan Ilir
20.	SMA Negeri 2 Rambang Kuang	UPT SMA Negeri 20 Ogan Ilir	2009	Jl. Raya Desa Kuang Dalam Kec. Rambang Kuang Kab. Ogan Ilir
21.	SMA Negeri 3 Rambang Kuang	UPT SMA Negeri 21 Ogan Ilir	2009	Jl. Raya Desa Tanjung Miring Kec. Rambang Kuang Kab. Ogan Ilir
22.	SMA Negeri 2 Indralaya Utara	UPT SMA Negeri 22 Ogan Ilir	2014	Komplek Bumi Indralaya Perrnai (BIP) Kel. Timbangan Kec. Indralaya Utara Kab. Ogan Ilir

11. Kabupaten Empat Lawang

NO	NAMA SATUAN PENDIDIKAN		TAHUN BERDIRI	ALAMAT
	LAMA	BARU		
1.	SMA Negeri 1 Tebing Tinggi	UPT SMA Negeri 1 Empat Lawang	1885	Jl. Pembangunan No. 80 Kec. Tebing Tinggi Kab. Empat Lawang
2.	SMA Negeri 1 Pendopo Barat	UPT SMA Negeri 2 Empat Lawang	1991	Jl. Hanafiah Desa Karang Caya Kec. Pendopo Barat Kab. Empat Lawang
3.	SMA Negeri 1 Muara Pinang	UPT SMA Negeri 3 Empat Lawang	2000	Jl. Raya Lubuk Tanjung Kec. Muara Pinang Kab. Empat Lawang
4.	SMA Negeri 1 Ulu Musi	UPT SMA Negeri 4 Empat Lawang	2000	Jl. Pasemah Air Keruh Ulu Musi Desa Padang Tepong Kec. Ulu Musi Kab. Empat Lawang

NO	NAMA SATUAN PENDIDIKAN					TAHUN BERDIRI	ALAMAT
	LAMA	BARU					
5.	SMA Negeri 2 Tebing Tinggi	UPT SMA Negeri 5 Empat Lawang				2002	Jl. Brigjen Yahya Bahar Talang Gunung RT. 3 RW 3 Kec. Tebing Tinggi Kab. Empat Lawang
6.	SMA Negeri 1 Lintang Kanan	UPT SMA Negeri 6 Empat Lawang				2004	Jl. Raya Desa Muara Danau Kec. Lintang Kanan Kab. Empat Lawang
7.	SMA Negeri 1 Sikap Dalam	UPT SMA Negeri 7 Empat Lawang				2004	Jl. Benteng Desa Tangga Rasa Kec. Sikap Dalam Kab. Empat Lawang
8.	SMA Negeri 1 Pendopo	UPT SMA Negeri 8 Empat Lawang				2006	Jl. Raya Desa Landur Kec. Pendopo Kab. Empat Lawang
9.	SMA Negeri 1 Pasemah Air Keruh	UPT SMA Negeri 9 Empat Lawang				2006	Jl. Raya Desa Muara Sindang Kec. Pasemah Air Keruh Kab. Empat Lawang
10.	SMA Negeri 1 Talang Padang	UPT SMA Negeri 10 Empat Lawang				2006	Jl. Raya Desa Lampar Baru Kec. Talang Padang Kab. Empat Lawang
11.	SMA Negeri 3 Tebing Tinggi	UPT SMA Negeri 11 Empat Lawang				2009	Jl. H. Noerdin Panji KM. 3 Desa Mekarjaya Kec. Tebing Tinggi Kab. Empat Lawang
12.	SMA Negeri 2 Muara Pinang	UPT SMA Negeri 12 Empat Lawang				2011	Jl. Kopral Yakup Kec. Muara Pinang Kab. Empat Lawang
13.	SMA Negeri 1 Saling	UPT SMA Negeri 13 Empat Lawang				2013	Jl. Desa Tanjung Ning Kec. Saling Kab. Empat Lawang
14.	SMA Negeri 2 Lintang Kanan	UPT SMA Negeri 14 Empat Lawang				2016	Jl. Raya Desa Umojati Kec. Lintang Kanan

12. Kabupaten Penukal Abab Lematang Ilir (PALI)

NO	NAMA SATUAN PENDIDIKAN					TAHUN BERDIRI	ALAMAT
	LAMA	BARU					
1.	SMA Negeri 1 Talang Ubi	UPT SMA Negeri 1 Penukal Abab Lematang Ilir				1991	Jl. Beringin Talang Subur Rt. 3 Rw 4 Kec. Talang Ubi Kab. PALI

NO	NAMA SATUAN PENDIDIKAN		TAHUN BERDIRI	ALAMAT
	LAMA	BARU		
2.	SMA Negeri 1 Tanah Abang	UPT SMA Negeri 2 Penukal Abab Lematar Ilir	1996	Jl. Pendopo Tanah Abang Kec. Tanah Abang Kab. PALI
3.	SMA Negeri 1 Penukal	UPT SMA Negeri 3 Penukal Abab Lematar Ilir	2000	Jl. Pahlawan Kec. Penukal Kab. PALI
4.	SMA Negeri 2 Unggulan Talang Ubi	UPT SMA Negeri 4 Penukal Abab Lematar Ilir	2004	Jl. Bongas No. 421 Talang Karang Kec. Talang Ubi Kab. PALI
5.	SMA Negeri 1 Abab	UPT SMA Negeri 5 Penukal Abab Lematar Ilir	2007	Jl. Raya Betung Karang Agung Kec. Abab Kab. PALI
6.	SMA Negeri 1 Penukal Utara	UPT SMA Negeri 6 Penukal Abab Lematar Ilir	2007	Jl. Raya Desa Tempirai Kec. Penukal Utara Kab. PALI
7.	SMA Negeri 2 Penukal Utara	UPT SMA Negeri 7 Penukal Abab Lematar Ilir	2007	Jl. Angkatan 45 Kec. Penukal Utara Kab. PALI
8.	SMA Negeri 2 Tanah Abang	UPT SMA Negeri 8 Penukal Abab Lematar Ilir	2014	Jl. Raya Tanah Abang Modong Desa Sedupi Kec. Tanah Abang Kab. PALI
9.	SMA Negeri 3 Talang Ubi	UPT SMA Negeri 9 Penukal Abab Lematar Ilir	2014	Jl. Lintas Pendopo Benakat Minyak Kec. Talang Ubi Kab. PALI
10.	SMA Negeri 4 Talang Ubi	UPT SMA Negeri 10 Penukal Abab Lematar Ilir	2015	Jl. Pertamina Pendopo Desa Talang Akar Kec. Talang Ubi Kab. PALI
11.	SMA Negeri 5 Talang Ubi	UPT SMA Negeri 11 Penukal Abab Lematar Ilir	2015	Jl. Lintas Muara Enim - Sekayu Kec. Talang Ubi Kab. PALI
12.	SMA Negeri 2 Penukal	UPT SMA Negeri 12 Penukal Abab Lematar Ilir	2015	Jl. Lintas SP Belimbing - Sekayu Dusun V Desa Mangku Negara Kec. Penukal Kab. PALI
13.	SMA Negeri 3 Penukal	UPT SMA Negeri 13 Penukal Abab Lematar Ilir	2015	Jl. Lintas Sekayu - Belimbing Desa Purun Kec. Penukal Kab. PALI
14.	SMA Negeri 2 Abab	UPT SMA Negeri 14 Penukal Abab Lematar Ilir	2016	Jl. Pertamina Desa Pengabuan Kec. Abab Kab. PALI
15.	SMA Negeri 6 Talang Ubi	UPT SMA Negeri 15 Penukal Abab Lematar Ilir	2016	Jl. Raya Pertamina Pendopo Desa Bulang Kec. Talang Ubi Kab. PALI

NO	NAMA SATUAN PENDIDIKAN		TAHUN BERDIRI	ALAMAT
	LAMA	BARU		
16.	SMA Negeri 3 Tanah Abang	UPT SMA Negeri 16 Penukal Abab Lemata Ilir	2016	Jl. Raya Pandan Dusun Modong Kec. Tanah Abang Kab. PALI

13. Kabupaten Musi Rawas Utara (Muratara)

NO	NAMA SATUAN PENDIDIKAN		TAHUN BERDIRI	ALAMAT
	LAMA	BARU		
1.	SMA Negeri Rupit (B)	UPT SMA Negeri 1 Musi Rawas Utara	1983	Jl. Depati Kecik No. 404 Kec. Rupit Kab. Muratara
2.	SMA Negeri Surulangun (B)	UPT SMA Negeri 2 Musi Rawas Utara	1999	Jl. Jenderal Sudirman No. 6 Kec. Rawas Ulu Kab. Muratara
3.	SMA Negeri Bingin Teluk	UPT SMA Negeri 3 Musi Rawas Utara	2003	Jl. Pangeran Moho Akib Kec. Rawas Ilir Kab. Muratara
4.	SMA Negeri Nibung	UPT SMA Negeri 4 Musi Rawas Utara	2005	Jl. Bunga Rampai Kec. Nibung Kab. Muratara
5.	SMA Negeri Karang Jaya	UPT SMA Negeri 5 Musi Rawas Utara	2007	Jl. Lintas Sumatera KM. 56 Kec. Karang Jaya Kab. Muratara
6.	SMA Negeri Karang Dapo	UPT SMA Negeri 6 Musi Rawas Utara	2007	Jl. H.M. Syueb Tamat Kec. Karang Dapo Kab. Muratara
7.	SMA Negeri Muara Kulam	UPT SMA Negeri 7 Musi Rawas Utara	2010	Jl. Poros Ulu Rawas Kec. Ulu Rawas Kab. Muratara
8.	SMA Negeri Noman	UPT SMA Negeri 8 Musi Rawas Utara	2019	Jl. Lintas Sumatera KM. 63 Desa Noman Baru Kec. Rupit Kab. Muratara
9.	SMA Negeri Suka Menang	UPT SMA Negeri 9 Musi Rawas Utara	2020	Jl. Raya Larna Desa Sukamenang Kec. Karang Jaya Kab. Muratara
10.	SMA Negeri Napallincin	UPT SMA Negeri 10 Musi Rawas Utara	2020	Jl. Gua Karang Nato Kecamatan Ulu Rawas Kec. Ulu Rawas Kab. Muratara

14. Kota Palembang

NO	NAMA SATUAN PENDIDIKAN		TAHUN BERDIRI	ALAMAT
	LAMA	BARU		
1.	SMA Negeri 1 Palembang	UPT SMA Negeri 1 Palembang	1950	Jl. Srijaya Negara No. 10 Kec. Ilir Bara I Kota Palembang
2.	SMA Negeri 2 Palembang	UPT SMA Negeri 2 Palembang	1957	Jl. Puncak Sekuning No. 84 Kec. Ilir Barat I Kota Palembang
3.	SMA Negeri 3 Palembang	UPT SMA Negeri 3 Palembang	1961	Jl. Jenderal Sudirman KM. 3,5 Kec. Kemuning Kota Palembang
4.	SMA Negeri 4 Palembang	UPT SMA Negeri 4 Palembang	1965	Jl. Ki. Anwar Mangku Plaju Kec. Plaju Kota Palembang
5.	SMA Negeri 5 Palembang	UPT SMA Negeri 5 Palembang	1977	Jl. RE Martadinata Kec. Ilir Timur II Kota Palembang
6.	SMA Negeri 6 Palembang	UPT SMA Negeri 6 Palembang	1980	Jl. Sersan Sani Basuki Rahmat Kec. Kemuning Kota Palembang
7.	SMA Negeri 7 Palembang	UPT SMA Negeri 7 Palembang	1981	Jl. Taqwa Matamerah Kel. Selincah Kec. Kalidoni Kota Palembang
8.	SMA Negeri 8 Palembang	UPT SMA Negeri 8 Palembang	1983	Jl. Pertahanan Kec. Seberang Ulu II Kota Palembang
9.	SMA Negeri 9 Palembang	UPT SMA Negeri 9 Palembang	1984	Jl. Mataram Kec. Kertapati Kota Palembang
10.	SMA Negeri 10 Palembang	UPT SMA Negeri 10 Palembang	1985	Jl. Srijaya Negara Bukit Besar Kec. Ilir Barat I Kota Palembang
11.	SMA Negeri 11 Palembang	UPT SMA Negeri 11 Palembang	1985	Jl. Inspektur Marzuki No. 2552 Kec. Ilir Barat I Kota Palembang
12.	SMA Negeri 12 Palembang	UPT SMA Negeri 12 Palembang	1987	Jl. Syakyakirti Kec. Gandus Kota Palembang
13.	SMA Negeri 13 Palembang	UPT SMA Negeri 13 Palembang	1991	Jl. Adi Sucipto No. 2803 Kec. Sukarami Kota Palembang
14.	SMA Negeri 14 Palembang	UPT SMA Negeri 14 Palembang	1991	Jl. Pangeran Ayin Kec. Sako Kota Palembang

NO	NAMA SATUAN PENDIDIKAN		TAHUN BERDIRI	ALAMAT
	LAMA	BARU		
15.	SMA Negeri 15 Palembang	UPT SMA Negeri 15 Palembang	1991	Jl. KS. Tubun No 10 Kec. Ilir Timur I Kota Palembang
16.	SMA Negeri 16 Palembang	UPT SMA Negeri 16 Palembang	1997	Jl. Lebak Murni Kec. Sako Kota Palembang
17.	SMA Negeri 17 Palembang	UPT SMA Negeri 17 Palembang	1997	Jl. Mayor Zurbi Bustan Kec. Sukarami Kota Palembang
18.	SMA Negeri 18 Palembang	UPT SMA Negeri 18 Palembang	1997	Jl. Mayor Ruslan No. 1172 Kec. Ilir Timur II Kota Palembang
19.	SMA Negeri 19 Palembang	UPT SMA Negeri 19 Palembang	1999	Jl. Gubernur H. Ahmad Bastari Kec. Seberang Ulu I Kota Palembang
20.	SMA Negeri 20 Palembang	UPT SMA Negeri 20 Palembang	2002	Jl. TO. H. Sofyan Kenawas Kec. Gandus Kota Palembang
21.	SMA Negeri 21 Palembang	UPT SMA Negeri 21 Palembang	2005	Jl. M. Yusuf H. Seen Desa Sukamulya Kec. Sukarami Kota Palembang
22.	SMA Negeri Sumatera Selatan	UPT SMA Negeri 22 Palembang	2009	Jl. Pangeran Ratu Kec. Seberang Ulu I Kota Palembang
23.	SMA Negeri 22 Palembang	UPT SMA Negeri 23 Palembang	2010	Jl. Kelapa Gading Talang Kelapa Kec. Alang-Alang Lebar Kota Palembang

15. Kota Pagar Alam

NO	NAMA SATUAN PENDIDIKAN		TAHUN BERDIRI	ALAMAT
	LAMA	BARU		
1.	SMA Negeri 1 Pagar Alam	UPT SMA Negeri 1 Pagar Alam	1966	Jl. Kapten Sanap No. 52 Kec. Pagar Alam Utara Kota Pagar Alam
2.	SMA Negeri 2 Pagar Alam	UPT SMA Negeri 2 Pagar Alam	1988	Jl. Masik Siagim SP. Bacang Kec. Dempo Tengah Kota Pagar Alam

NO	NAMA SATUAN PENDIDIKAN		TAHUN BERDIRI	ALAMAT
	LAMA	BARU		
3.	SMA Negeri 3 Pagar Alam	UPT SMA Negeri 3 Pagar Alam	1990	Jl. Merdeka Bumi Agung Kec. Dempo Utara Kota Pagar Alam
4.	SMA Negeri 4 Pagar Alam	UPT SMA Negeri 4 Pagar Alam	2004	Jl. Jambat Balo No. 89 Kec. Pagar Alam Selatan Kota Pagar Alam
5.	SMA Negeri 5 Pagar Alam	UPT SMA Negeri 5 Pagar Alam	2011	Jl. Lintas Pagar Alam Kec. Dempo Selatan Kota Pagar Alam

16. Kota Lubuklinggau

NO	NAMA SATUAN PENDIDIKAN		TAHUN BERDIRI	ALAMAT
	LAMA	BARU		
1.	SMA Negeri 1 Lubuklinggau	UPT SMA Negeri 1 Lubuklinggau	1964	Jl. Garuda KM. 2 Kec. Lubuklinggau Barat I Kota Lubuklinggau
2.	SMA Negeri 2 Lubuklinggau	UPT SMA Negeri 2 Lubuklinggau	1990	Jl. Mayor Toha Kec. Lubuklinggau Timur I Kota Lubuklinggau
3.	SMA Negeri 3 Lubuklinggau	UPT SMA Negeri 3 Lubuklinggau	2003	Jl. Soekarno Hatta KM. 11 Kec. Lubuklinggau Utara I Kota Lubuklinggau
4.	SMA Negeri 4 Lubuklinggau	UPT SMA Negeri 4 Lubuklinggau	2003	Jl. Sehase Kec. Lubuklinggau Selatan II Kota Lubuklinggau
5.	SMA Negeri 5 Lubuklinggau	UPT SMA Negeri 5 Lubuklinggau	2004	Jl. Fatmawati Soekarno Kec. Lubuklinggau Timur II Kota Lubuklinggau
6.	SMA Negeri 6 Lubuklinggau	UPT SMA Negeri 6 Lubuklinggau	2007	Jl. Air Tenam Kec. Lubuklinggau Selatan I Kota Lubuklinggau
7.	SMA Negeri 7 Lubuklinggau	UPT SMA Negeri 7 Lubuklinggau	2007	Jl. Gajah Mada No. 23 T. 5 Kec. Lubuklinggau Utara II
8.	SMA Negeri 8 Lubuklinggau	UPT SMA Negeri 8 Lubuklinggau	2011	Jl. Fatmawati Soekarno Kec. Lubuklinggau Timur I Kota Lubuklinggau

NO	NAMA SATUAN PENDIDIKAN		TAHUN BERDIRI	ALAMAT
	LAMA	BARU		
9.	SMA Negeri 9 Lubuklinggau	UPT SMA Negeri 9 Lubuklinggau	2012	Jl. Jenderal Pol. Moch Hasan Kec. Lubuklinggau Barat 1 Kota Lubuklinggau

17. Kota Prabumulih

NO	NAMA SATUAN PENDIDIKAN		TAHUN BERDIRI	ALAMAT
	LAMA	BARU		
1.	SMA Negeri 1 Prabumulih	UPT SMA Negeri 1 Prabumulih	1966	Jl. Prof. M. Yamin No. 62 Kec. Prabumulih Barat Kota Prabumulih
2.	SMA Negeri 2 Prabumulih	UPT SMA Negeri 2 Prabumulih	1984	Jl. Basuki Rahmat Kec. Prabumulih Selatan Kota Prabumulih
3.	SMA Negeri 3 Prabumulih	UPT SMA Negeri 3 Prabumulih	2003	Jl. M. Yusuf Wahid No. 111 kel. Sukajadi Kec. Prabumulih Timur Kota Prabumulih
4.	SMA Negeri 4 Prabumulih	UPT SMA Negeri 4 Prabumulih	2004	Jl. Baturaja Kel. Rambang Kec. Rambang Kapak Tengah Kota Prabumulih
5.	SMA Negeri 5 Prabumulih	UPT SMA Negeri 5 Prabumulih	2005	Jl. Lintas Gunung Kemala Kec. Prabumulih Barat Kota Prabumulih
6.	SMA Negeri 6 Prabumulih	UPT SMA Negeri 6 Prabumulih	2007	Jl. Pipa Modong Cambai Kec. Cambai Kota Prabumulih
7.	SMA Negeri 7 Prabumulih	UPT SMA Negeri 7 Prabumulih	2009	Jl. Lingkar Timur Kec. Prabumulih Timur Kota Prabumulih
8.	SMA Negeri 8 Prabumulih	UPT SMA Negeri 8 Prabumulih	2014	Jl. Wisata Kec. Prabumulih Barat Kota Prabumulih

B. UPT SATUAN PENDIDIKAN SMKN

1. Kabupapten Ogan Komering Ulu (OKU)

NO	NAMA SATUAN PENDIDIKAN		TAHUN BERDIRI	ALAMAT
	LAMA	BARU		
1.	SMK Negeri 1 OKU	UPT SMK Negeri 1 Ogan Komering Ulu	1979	Jl. Prof. Ir. Sutami No. 0176 Pasar Lama Kec. Baturaja Timur Kab. OKU
2.	SMK Negeri 2 OKU	UPT SMK Negeri 2 Ogan Komering Ulu	1979	Jl. Imam Bonjol Desa Air Pauh Kec. Baturaja Timur Kab. OKU
3.	SMK Negeri 3 OKU	UPT SMK Negeri 3 Ogan Komering Ulu	1985	Jl. M.S. Oeding No. 695 RT. 04 Kec. Baturaja Timur Kab. OKU
4.	SMK Negeri 4 OKU	UPT SMK Negeri 4 Ogan Komering Ulu	2005	Jl. Seed Farm Batumarta -II Kec. Lubuk Raja Kab. OKU

2. Kabupaten Ogan Komering Ilir (OKI)

NO	NAMA SATUAN PENDIDIKAN		TAHUN BERDIRI	ALAMAT
	LAMA	BARU		
1.	SMK Negeri 1 Kayuagung	UPT SMK Negeri 1 Ogan Komering Ilir	1968	Jl. Letnan Sayuti Kutaraya Kec. Kota Kayu Agung Kab. OKI
2.	SMK Negeri 2 Kayuagung	UPT SMK Negeri 2 Ogan Komering Ilir	1993	Jl. Kol. Arsyad Kedaton Kec. Kota Kayu Agung Kab. OKI
3.	SMK Negeri 1 Lempuing Jaya	UPT SMK Negeri 3 Ogan Komering Ilir	2008	Jl. Lintas Timur KM. 108 Muara Burnai Kec. Lempuing Jaya Kab. OKI
4.	SMK Negeri 1 Mesuji Makmur	UPT SMK Negeri 4 Ogan Komering Ilir	2009	Jl. Pulai Raya Catur Tunggal Kec. Mesuji Makmur Kab. OKI
5.	SMK Negeri 3 Kayuagung	UPT SMK Negeri 5 Ogan Komering Ilir	2010	Jl. Seriang Kuning No. 001 Kedaton Kec. Kayu Agung Kab. OKI

NO	NAMA SATUAN PENDIDIKAN		TAHUN BERDIRI	ALAMAT
	LAMA	BARU		
6.	SMK Negeri 1 Mesuji Raya	UPT SMK Negeri 6 Ogan Komering Ilir	2010	Jl. Fatmawati Blok B Kec. Mesuji Raya Kab. OKI
7.	SMK Negeri 1 Mesuji	UPT SMK Negeri 7 Ogan Komering Ilir	2011	Jl. Poros Desa Kali Deras RW. 03 RT. 06 Kec. Mesuji Kab. OKI
8.	SMK Negeri 1 Tulung Selapan	UPT SMK Negeri 8 Ogan Komering Ilir	2012	Desa Pulu Beruang Kec. Tulung Selapan Kab. OKI
9.	SMK Negeri 1 Lempuing	UPT SMK Negeri 9 Ogan Komering Ilir	2013	Desa Sindang Sari Kec. Lempuing Kab. OKI
10.	SMK Negeri 1 Jejawi	UPT SMK Negeri 10 Ogan Komering Ilir	2013	Jl. Raya Lintas Jejawi – Palembang Kec. Jejawi Kab. OKI
11.	SMK Negeri 1 Tanjung Lubuk	UPT SMK Negeri 11 Ogan Komering Ilir	2013	Jl. Lintas Komerling Pulau Gemantung Ulu Kec. Tanjung Lubuk Kab. OKI
12.	SMK Negeri 1 Pedamaran Timur	UPT SMK Negeri 12 Ogan Komering Ilir	2013	Jl. Raya Desa Gading Raja Gading Raja Kec. Pedamaran Timur Kab. OKI
13.	SMK Negeri 1 Sungai Menang	UPT SMK Negeri 13 Ogan Komering Ilir	2013	Jl. Infra Modul II Jalur 98 Desa Bumi Pratama Mandira Kec. Sungai Menang Kab. OKI

3. Kabupaten Muara Enim

NO	NAMA SATUAN PENDIDIKAN		TAHUN BERDIRI	ALAMAT
	LAMA	BARU		
1.	SMK Negeri 1 Muara Enim	UPT SMK Negeri 1 Muara Enim	1964	Jl. H. Pangeran Danal RT. 03 RW. 07 Lanbow Pertanian Kec. Muara Enim Kab. Muara Enim
2.	SMK Negeri 1 Gelumbang	UPT SMK Negeri 2 Muara Enim	1994	Jl. Raya Prabumulih KM. 50 RT. 001 RW. 001 Desa Talang-Taling Kec. Gelumbang Kab. Muara Enim

NO	NAMA SATUAN PENDIDIKAN		TAHUN BERDIRI	ALAMAT
	LAMA	BARU		
3.	SMK Negeri 2 Muara Enim	UPT SMK Negeri 3 Muara Enim	2000	Jl. H. Pangeran Danal No. 142 RT. 01 RW. 07 A Kec. Muara Enim Kab. Muara Enim
4.	SMK Negeri 1 Benakat	UPT SMK Negeri 4 Muara Enim	2006	Jl. Raya Padang Bindu Kec. Benakat Kab. Muara Enim
5.	SMK Negeri 1 Tanjung Agung	UPT SMK Negeri 5 Muara Enim	2007	Jl. Liberty Simanjuntak Kec. Tanjung Agung Kab. Muara Enim
6.	SMK Negeri 1 Semende Darat Laut	UPT SMK Negeri 6 Muara Enim	2008	Jl. Padat Karya Muara Dua Muara Dua Kec. Semende Darat Laut Kab. Muara Enim
7.	SMK Negeri 1 Lubai Ulu	UPT SMK Negeri 7 Muara Enim	2013	Jl. Raya Prabumulih-Baturaja Desa Pagar Dewa Kec. Lubai Ulu Kab. Muara Enim
8.	SMK Negeri 1 Rambang Dangku	UPT SMK Negeri 8 Muara Enim	2013	Jl. Trimarga Air Limau Kec. Rambang Dangku Kab. Muara Enim
9.	SMK Negeri 1 Belimbing	UPT SMK Negeri 9 Muara Enim	2015	Jl. Dusun II Desa Dalam Kec. Belimbing Kab. Muara Enim
10.	SMK Negeri 1 Sungai Rotan	UPT SMK Negeri 10 Muara Enim	2016	Jl. Raya Sukarami Gelumbang Desa Suka Dana Kec. Sungai Rotan Kab. Muara Enim
11.	SMK Negeri 1 Belida Darat	UPT SMK Negeri 11 Muara Enim	2016	Jl. Lingkar Desa Gaung Asam Kec. Belida Darat Kab. Muara Enim

4. Kabupaten Lahat

NO	NAMA SATUAN PENDIDIKAN		TAHUN BERDIRI	ALAMAT
	LAMA	BARU		
1.	SMK Negeri 1 Lahat	UPT SMK Negeri 1 Lahat	1965	Jl. Bandar Agung Kec. Lahat Kab. Lahat

NO	NAMA SATUAN PENDIDIKAN		TAHUN BERDIRI	ALAMAT
	LAMA	BARU		
2.	SMK Negeri 2 Lahat	UPT SMK Negeri 2 Lahat	1967	Jl. Re. Martadinata Bandar Agung Kec. Lahat Kab. Lahat
3.	SMK Negeri 3 Lahat	UPT SMK Negeri 3 Lahat	2008	Jl. Desa Pagar Jati Kec. Tanjung Sakti Pumi Kab. Lahat
4.	SMK Negeri 1 Kikim Tengah	UPT SMK Negeri 4 Lahat	2008	Jl. Lintas Sumatera KM. 52 Desa Sungai Laru Kec. Kikim Tengah Kab. Lahat
5.	SMK Negeri 4 Lahat	UPT SMK Negeri 5 Lahat	2010	Jl. Kolonel Barlian No. 099 Bandar Agung Kec. Lahat Kab. Lahat
5.	SMK Negeri 1 Jarai	UPT SMK Negeri 6 Lahat	2010	Desa Gunung Kaya Kec. Jarai Kab. Lahat
7.	SMK Negeri 1 Merapi Timur	UPT SMK Negeri 7 Lahat	2015	Desa Lebuay Bandung Kec. Merapi Timur Kab. Lahat
8.	SMK Negeri Mulak Ulu	UPT SMK Negeri 8 Lahat	2017	Jl. Raya Pagar Gunung Mulak Ulu Penandingan/ Durian Dangkal Kec. Mulak Ulu

5. Kabupaten Musi Rawas

NO	NAMA SATUAN PENDIDIKAN		TAHUN BERDIRI	ALAMAT
	LAMA	BARU		
1.	SMK Negeri Pertanian 2 Tugumulyo	UPT SMK Negeri 1 Musi Rawas	1986	Jl. Lapter Silampari Kel Air Kuti Kec. Tugu Mulyo Kab. Musi Rawas
2.	SMK Negeri Tugumulyo	UPT SMK Negeri 2 Musi Rawas	2007	Jl. Jenderal Sudirman Desa Tambah Asri Kec. Tugu Mulyo Kab. Musi Rawas
3.	SMK Negeri Muara Beliti	UPT SMK Negeri 3 Musi Rawas	2008	Jl. Raya Palembang Sekayu KM. 3 Suro Kec. Muara Beliti Kab. Musi Rawas
4.	SMK Negeri Muara Kelingi	UPT SMK Negeri 4 Musi Rawas	2010	Jl. Lintas Linggau-Sekayu Kec. Muara Kelingi Kab. Musi Rawas

NO	NAMA SATUAN PENDIDIKAN		TAHUN BERDIRI	ALAMAT
	LAMA	BARU		
5.	SMK Negeri Purwodadi	UPT SMK Negeri 5 Musi Rawas	2018	Jl. Kamboja U2 Karyadadi Kec. Purwodadi Kab. Musi Rawas

6. Kabupaten Musi Banyuasin

NO	NAMA SATUAN PENDIDIKAN			TAHUN BERDIRI	ALAMAT
	LAMA	BARU			
1.	SMK Negeri 1 Sekayu	UPT SMK Banyuasin	Negeri 1 Musi	1985	Jl. Kolonel Wahid Udin No. 125 Kec. Sekayu Kab. Musi Banyuasin
2.	SMK Negeri 2 Sekayu	UPT SMK Banyuasin	Negeri 2 Musi	1997	Jl. Raya Muara Teladan 43 Kec. Sekayu Kab. Musi Banyuasin
3.	SMK Negeri 1 Lawang Wetan	UPT SMK Banyuasin	Negeri 3 Musi	2005	Dusun 1 - Desa Ulak Pacetr Kec. Lawang Wetan Kab. Musi Banyuasin
4.	SMK Negeri 1 Bayung Lincir	UPT SMK Banyuasin	Negeri 4 Musi	2008	Jl. Palembang - Jambi KM 230 Desa Mekar Jaya Kec. Bayung Lincir Kab. Musi Banyuasin
5.	SMK Negeri 1 Sanga Desa	UPT SMK Banyuasin	Negeri 5 Musi	2008	Jl. Kolonel Inf. H. Arifin Djalil Nomor 41 Kec. Sanga Desa Kab. Musi Banyuasin
6.	SMK Negeri 1 Babat Supat	UPT SMK Banyuasin	Negeri 6 Musi	2008	Jl. Palembang - Jambi KM. 102 Desa Suka Maju Kec. Babat Supat Kab. Musi Banyuasin
7.	SMK Negeri 3 Sekayu	UPT SMK Banyuasin	Negeri 7 Musi	2010	Jl. Terminal Randik RT. 04 RW.01 Kec. Sekayu Kab. Musi Banyuasin
8.	SMK Negeri 1 Lais	UPT SMK Banyuasin	Negeri 8 Musi	2011	Jl. Lais Bonot Kec. Lais Kab. Musi Banyuasin
9.	SMK Negeri 1 Lalan	UPT SMK Banyuasin	Negeri 9 Musi	2011	Desa Sukajadi P6 Karang Agung Tengah Kec. Lalan Kab. Musi Banyuasin

NO	NAMA SATUAN PENDIDIKAN					TAHUN BERDIRI	ALAMAT
	LAMA	BARU					
10.	SMK Negeri 1 Babat Toman	UPT SMK Banyuasin	Negeri	10	Musi	2011	Jl. Pertamina Kelurahan Mangunjaya Kec. Babat Toman Kab. Musi Banyuasin
11.	SMK Negeri 1 Plakat Tinggi	UPT SMK Banyuasin	Negeri	11	Musi	2011	Jl. Pangeran Pekik Nyaring, Cinta Karya Kec. Plakat Tinggi Kab. Musi Banyuasin
12.	SMK Negeri 1 Batang Hari Leko	UPT SMK Banyuasin	Negeri	12	Musi	2011	Desa Bukit Selabu Kec. Batang Hari Leko Kab. Musi Banyuasin
13.	SMK Negeri 1 Sungai Lilin	UPT SMK Banyuasin	Negeri	13	Musi	2012	Desa Mulyo Rejo Kec. Sungai Lilin Kab. Musi Banyuasin
14.	SMK Negeri 1 Keluang	UPT SMK Banyuasin	Negeri	14	Musi	2013	Desa Sidorejo Kec. Keluang Kab. Musi Banyuasin
15.	SMK Negeri 1 Tungkal Jaya	UPT SMK Banyuasin	Negeri	15	Musi	2013	Jl. Palembang - Jambi KM. 173 Kec. Tungkal Jaya Kab. Musi Banyuasin
16.	SMK Negeri 2 Sungai Lilin	UPT SMK Banyuasin	Negeri	16	Musi	2016	Desa Bumi Kencana Kec. Sungai Lilin Kab. Musi Banyuasin

7. Kabupaten Banyuasin

NO	NAMA SATUAN PENDIDIKAN			TAHUN BERDIRI	ALAMAT
	LAMA	BARU			
1.	SMK Negeri SPP Sembawa	UPT SMK Negeri 1 Banyuasin		1955	Jl. Palembang-Betung KM. 29 Kec. Sembawa Kab. Banyuasin
2.	SMK Negeri 1 Suak Tapeh	UPT SMK Negeri 2 Banyuasin		2009	Jl. Lintas Palembang-Betung Desa Lubuk Lancang Kec. Suak Tapeh Kab. Banyuasin
3.	SMK Negeri 1 Tanjung Lago	UPT SMK Negeri 3 Banyuasin		2010	Jl. Tanjung Api-Api Mulya Sari KM. 42 Kec. Tanjung Lago Kab. Banyuasin

NO	NAMA SATUAN PENDIDIKAN		TAHUN BERDIRI	ALAMAT
	LAMA	BARU		
4.	SMK Negeri 1 Air Kumbang	UPT SMK Negeri 4 Banyuasin	2013	Jl. Inpres Pal 11 Desa Sidomulyo Kec. Air Kumbang Kab. Banyuasin
5.	SMK Unggul Negeri 2 Banyuasin III	UPT SMK Negeri 5 Banyuasin	2014	Jl. Lingkar Sekojo Komplek Perkantoran Desa Kedondong Raye Kec. Banyuasin III Kab. Banyuasin
6.	SMK Negeri 1 Makarti Jaya	UPT SMK Negeri 6 Banyuasin	2014	Jl. Pelita Desa Tirta Mulya Kec. Makarti Jaya Kab. Banyuasin
7.	SMK Negeri 1 Banyuasin III	UPT SMK Negeri 7 Banyuasin	2014	Jl. Sahri Mahasir Desa Galang Tinggi Kec. Banyuasin III Kab. Banyuasin
8.	SMK Negeri 1 Rambutan	UPT SMK Negeri 8 Banyuasin	2015	Jl. Raya KM. 21 Sako Kec. Rambutan Kab. Banyuasin
9.	SMK Negeri 1 Muara Telang	UPT SMK Negeri 9 Banyuasin	2016	Jl. Jalur 8 Jembatan 3 Kec. Muara Telang Kab. Banyuasin
10.	SMK Negeri 1 Tungkal Ilir	UPT SMK Negeri 10 Banyuasin	2016	Jl. Cipta Karya Desa Karang Anyar Kec. Tungkal Ilir Kab. Banyuasin

8. Kabupaten Ogan Komering Ulu Timur (OKU Timur)

NO	NAMA SATUAN PENDIDIKAN		TAHUN BERDIRI	ALAMAT
	LAMA	BARU		
1.	SMK Negeri 1 Martapura	UPT SMK Negeri 1 Ogan Komering Ulu Timur	2006	Jl. Adiwiyata KM. 1.5 Kota Baru Selatan Kec. Martapura Kab. OKU Timur
2.	SMK Negeri 1 Belitang III	UPT SMK Negeri 2 Ogan Komering Ulu Timur	2006	Jl. Raya Nusa Bakti Kec. Belitang III Kab. OKU Timur
3.	SMK Negeri 1 Semendawai Suku III	UPT SMK Negeri 3 Ogan Komering Ulu Timur	2007	Jl. Lintas Petanggan – Betung Desa Margodadi Kec. Semendawai Suku III Kab. OKU Timur

NO	NAMA SATUAN PENDIDIKAN		TAHUN BERDIRI	ALAMAT
	LAMA	BARU		
4.	SMK Negeri 2 Semendawai Suku III	UPT SMK Negeri 4 Ogan Komering Ulu Timur	2011	Desa Taman Mulyo RT. 04 RW. 02 (Pusat ktm) Kec. Semendawai Suku III Kab. OKU Timur
5.	SMK Negeri 1 Buay Madang	UPT SMK Negeri 5 Ogan Komering Ulu Timur	2012	Desa Tugusari Kurungan Nyawa I Kec. Buay Madang Kab. OKU Timur
6.	SMK Negeri 1 BP Bangsa Raja	UPT SMK Negeri 6 Ogan Komering Ulu Timur	2012	Jl. Lintas Komering Desa Anyar Kec. Buay Pemuka Kab. OKU Timur
7.	SMK Negeri 1 Bunga Mayang	UPT SMK Negeri 7 Ogan Komering Ulu Timur	2012	Jl. Raya Arah Muaradua Desa Negeri Ratu Kec. Bunga Mayang Kab. OKU Timur
8.	SMK Negeri 1 Semendawai Timur	UPT SMK Negeri 8 Ogan Komering Ulu Timur	2013	Desa Mulia Jaya RT. 01 RW.01 SP. 3 Kec. Semendawai Timur Kab. OKU Timur
9.	SMK Negeri 1 Belitang Madang Rava	UPT SMK Negeri 9 Ogan Komering Ulu Timur	2015	Desa Bangsa Negara RT. 09 RW. 03 Kab. OKU Timur
10.	SMK Negeri Batu Marta	UPT SMK Negeri 10 Ogan Komering Ulu Timur	2020	Jl. Raya Batu Marta Unit VIII Blok D Kec. Madang Suku III Kab. OKU Timur

9. Kabupaten Ogan Komering Ulu Selatan (OKU Selatan)

NO	NAMA SATUAN PENDIDIKAN		TAHUN BERDIRI	ALAMAT
	LAMA	BARU		
1.	SMK Negeri 1 OKU Selatan	UPT SMK Negeri 1 Ogan Komering Ulu Selatan	2008	Jl. Raya Muara Kisam KM. 10 Gunung Terang Kec. Buay Sandang Aji Kab. OKU Selatan
2.	SMK Negeri 2 OKU Selatan	UPT SMK Negeri 2 Ogan Komering Ulu Selatan	2009	Sukanan Sipatuhu Kec. Banding Agung Kab. OKU Selatan

NO	NAMA SATUAN PENDIDIKAN		TAHUN BERDIRI	ALAMAT
	LAMA	BARU		
3.	SMK Negeri 3 OKU Selatan	UPT SMK Negeri 3 Ogan Komering Ulu Selatan	2012	Jl. Pangeran Haji Sulton, Jagaraga Kec. Buana Pemaca Kab. OKU Selatan

10. Kabupaten Ogan Ilir

NO	NAMA SATUAN PENDIDIKAN		TAHUN BERDIRI	ALAMAT
	LAMA	BARU		
1.	SMK Negeri 1 Indralaya Utara	UPT SMK Negeri 1 Ogan Ilir	2007	Jl. Raya Tanjung Baru Kec. Indralaya Utara Kab. Ogan Ilir
2.	SMK Negeri 1 Indralaya Selatan	UPT SMK Negeri 2 Ogan Ilir	2007	Jl. Raya Tanah Tinggi, Meranjat I, Kec. Indralaya Selatan, Kab. Ogan Ilir
3.	SMK Negeri 1 Pemulutan	UPT SMK Negeri 3 Ogan Ilir	2009	Jl. Lingkar Selatan No. 06 RT. 01 Desa Pegayut, Kec. Pemulutan, Kab. Ogan Ilir
4.	SMK Negeri 1 Rantau Alai	UPT SMK Negeri 4 Ogan Ilir	2013	Jl. SMB II Desa Sukananti Baru Desa Sukananti Baru Kec. Rantau Alai, Kab. Ogan Ilir
5.	SMK Negeri 1 Muara Kuang	UPT SMK Negeri 5 Ogan Ilir	2013	Jl. Raya Desa Sukacinta, Kec. Muara Kuang, Kab. Ogan Ilir
6.	SMK Negeri 1 Pemulutan Selatan	UPT SMK Negeri 6 Ogan Ilir	2013	Jl. Gotong Royong Desa Harimau Tandang, Kec. Pemulutan Selatan Kab. Ogan Ilir
7.	SMK Negeri 2 Indralaya Utara	UPT SMK Negeri 7 Ogan Ilir	2014	Jl. KTM Desa Sungai Rambutan, Sungai Rambutan, Kec. Indralaya Utara, Kab. Ogan Ili
8.	SMK Negeri 1 Tanjung Batu	UPT SMK Negeri 8 Ogan Ilir	2015	Jl. KH. Umar Abdul Hasan, Bangun Jaya Kec. Tanjung Batu Kab. Ogan Ilir

NO	NAMA SATUAN PENDIDIKAN		TAHUN BERDIRI	ALAMAT
	LAMA	BARU		
9.	SMK Negeri 1 Payaraman	UPT SMK Negeri 9 Ogan Ilir	2015	Jl. Lintas Provinsi, Tebedak II, Kec. Payaraman, Kab. Ogan Ilir
10.	SMK Negeri 1 Kandis	UPT SMK Negeri 10 Ogan Ilir	2015	Jl. Sunan Desa Miji, Kec. Kandis, Kab. Ogan Ilir

11. Kabupaten Empat Lawang

NO	NAMA SATUAN PENDIDIKAN		TAHUN BERDIRI	ALAMAT
	LAMA	BARU		
1.	SMK Negeri 1 Empat Lawang	UPT SMK Negeri 1 Empat Lawang	2009	Desa Terusan Baru Kec. Tebing Tinggi, Kab. Empat Lawang
2.	SMK Negeri 2 Empat Lawang	UPT SMK Negeri 2 Empat Lawang	2009	Desa Nanjungan Kec. Pendopo Kab. Empat Lawang
3.	SMK Negeri 3 Empat Lawang	UPT SMK Negeri 3 Empat Lawang	2016	Desa Air Mayan Kec. Pasemah Air Keruh Kab. Empat Lawang

12. Kabupaten Musi Rawas Utara (Muratara)

NO	NAMA SATUAN PENDIDIKAN		TAHUN BERDIRI	ALAMAT
	LAMA	BARU		
1.	SMK Negeri Rawas Ulu	UPT SMK Negeri 1 Musi Rawas Utara	2012	Jl. Lintas Sumatera Desa Sungai Jauh Kec. Rawas Ulu Kab. Musi Rawas Utara

13. Kabupaten Penukal Abab Lematang Ilir (PALI)

NO	NAMA SATUAN PENDIDIKAN		TAHUN BERDIRI	ALAMAT
	LAMA	BARU		
1	SMK Negeri 1 Penukal	UPT SMK Negeri 1 Penukal Abab Lematang Ilir	2008	Jl. Masjid Al- Mjirin Komplek PU Dusun III, Babat Kec. Penukal Kab. PALI

NO	NAMA SATUAN PENDIDIKAN		TAHUN BERDIRI	ALAMAT
	LAMA	BARU		
2	SMK Negeri 1 Talang Ubi	UPT SMK Negeri 2 Penukal Abab Lematarig Ilir	2015	Jl. Segaran Kelurahan Handayani Mulya Kec. Talang Ubi Kab. PALI
3	SMK Negeri 1 Tanah Abang	UPT SMK Negeri 3 Penukal Abab Lematarig Ilir	2016	Jl. Lingkar Raja I Desa Raja Kec. Tanah Abang Kab. PALI
4	SMK Negeri 1 Penukal Utara	UPT SMK Negeri 4 Penukal Abab Lematarig Ilir	2016	Desa Sukarami Kec. Penukal Utara Kab. PALI
5	SMK Negeri 2 Penukal	UPT SMK Negeri 5 Penukal Abab Lematarig Ilir	2016	Jl. Lintas Air Itam Gunung Menang, Babat Kec. Penukal Kab. PALI
6	SMK Negeri 2 Talang Ubi	UPT SMK Negeri 6 Penukal Abab Lematarig Ilir	2019	Jl. Raya Pendopo KM. 14.5 Desa Simpang Tais Kec. Talang Ubi Kab. PALI

14. Kota Palembang

NO	NAMA SATUAN PENDIDIKAN		TAHUN BERDIRI	ALAMAT
	LAMA	BARU		
1.	SMK Negeri 1 Palembang	UPT SMK Negeri 1 Palembang	1952	Jl. Letnan Jaimas No. 100 Kel. Sei Pangeran Kec. Ilir Timur I Kota Palembang
2.	SMK Negeri 2 Palembang	UPT SMK Negeri 2 Palembang	1959	Jl. Demang Lebar Daun Kel. 20 Ilir D IV, Kec. Ilir Timur I Kota Palembang
3.	SMK Negeri 3 Palembang	UPT SMK Negeri 3 Palembang	1961	Jl. Srijaya Negara Bukit Besar Kel. Bukit Lama Kec. Ilir Barat I Kota Palembang
4.	SMK Negeri 4 Palembang	UPT SMK Negeri 4 Palembang	1975	Jl. Sersan Sani No.1019 Kec. Kemuning Kota Palembang
5.	SMK Negeri 5 Palembang	UPT SMK Negeri 5 Palembang	1976	Jl. Demang Lebar Daun No. 4811 Lorok Pakjo Kec. Ilir Barat I Kota Palembang

NO	NAMA SATUAN PENDIDIKAN		TAHUN BERDIRI	ALAMAT
	LAMA	BARU		
6.	SMK Negeri 6 Palembang	UPT SMK Negeri 6 Palembang	1976	Jl. Mayor Ruslan Kec. Ilir Timur II Kota Palembang
7.	SMK Negeri 7 Palembang	UPT SMK Negeri 7 Palembang	1988	Jl. Naskah II KM. 7 No. 733 Kel. Sukarami Kec. Sukarami Kota Palembang
8.	SMK Negeri Sumatera Selatan	UPT SMK Negeri 8 Palembang	2010	Jl. Jenderal Basuki Rahmat No. 2050 Kel. Talang Aman Kec. Kemuning Kota Palembang
9.	SMK Negeri 8 Palembang	UPT SMK Negeri 9 Palembang	2014	Jl. Panca Usaha RT 49 RW 13 No. 2145 Kel. 15 Ulu Kec. Seberang Ulu I Kota Palembang

15. Kota Pagar Alam

NO	NAMA SATUAN PENDIDIKAN		TAHUN BERDIRI	ALAMAT
	LAMA	BARU		
1.	SMK Negeri 1 Pagar Alam	UPT SMK Negeri 1 Pagar Alam	2004	Jl. Pesirah Kohar KM 22 Desa Suka Cinta Kec. Dempo Selatan Kota Pagaralam
2.	SMK Negeri 2 Pagar Alam	UPT SMK Negeri 2 Pagar Alam	2014	Sandarangin, Kel. Reba Tinggi Kec. Dempo Utara Kota Pagar Alam

16. Kota Lubuklinggau

NO	NAMA SATUAN PENDIDIKAN		TAHUN BERDIRI	ALAMAT
	LAMA	BARU		
1.	SMK Negeri 1 Lubuklinggau	UPT SMK Negeri 1 Lubuklinggau	1972	Jl. Jenderal A. Yani No. 94 Jogoboyo Kec. Lubuk Linggau Utara II Kota Lubuklinggau

NO	NAMA SATUAN PENDIDIKAN				TAHUN BERDIRI	ALAMAT
	LAMA	BARU				
2.	SMK Negeri 2 Lubuklinggau	UPT Lubuklinggau	SMK Negeri	2	1979	Jl. Garuda No. 26, Lubuk Aman Kec. Lubuk Linggau Barat I Kota Lubuklinggau
3.	SMK Negeri 3 Lubuklinggau	UPT Lubuklinggau	SMK Negeri	3	1979	Jl. Pioner Kota Lubuklinggau
4.	SMK Negeri 4 Lubuklinggau	UPT Lubuklinggau	SMK Negeri	4	2014	Jl. Soekarno Hatta KM.12, Petanang Ilir Kec. Lubuk Linggau Utara I Kota Lubuklinggau

17. Kota Prabumulih

NO	NAMA SATUAN PENDIDIKAN			TAHUN BERDIRI	ALAMAT
	LAMA	BARU			
1.	SMK Negeri 1 Prabumulih	UPT SMK Negeri 1 Prabumulih		2004	Jl. M. Yusuf Wahid No. 1, Sukajadi Kec. Prabumulih Timur
2.	SMK Negeri 2 Prabumulih	UPT SMK Negeri 2 Prabumulih		2009	Jl. Baturaja KM 10 Kel. Tanjung Raman Kec. Prabumulih Selatan Kota Prabumulih
3.	SMK Negeri 3 Prabumulih	UPT SMK Negeri 3 Prabumulih		2021	Jl. Sungai Medang Kec. Cambai Prabumulih

C. UPT SATUAN PENDIDIKAN SLBN

NO	NAMA SATUAN PENDIDIKAN				TAHUN BERDIRI	ALAMAT
	LAMA	BARU				
1.	SLB Negeri Lahat	UPT SLB Negeri Lahat			1982	Jl. Jenderal A. Yani Kel. Pagar Agung Kec. Lahat Kab. Lahat
2.	SLB Negeri Sekayu	UPT Banyuasin	SLB Negeri	Musi	1984	Jl. Teladan No. 532 Kel. Balai Agung Kec. Sekayu Kab. Musi Banyuasin

NO	NAMA SATUAN PENDIDIKAN		TAHUN BERDIRI	ALAMAT
	LAMA	BARU		
3.	SLB Negeri Kayuagung	UPT SLB Negeri Ogan Komering Ilir	1984	Jl. Letnan Sayuti No. 079 Kel. Kota Raya Kec. Kota Kayuagung Kab. OKI
4.	SLB Negeri Baturaja	UPT SLB Negeri Ogan Kemering Ulu	1985	Jl. Kemiling Permai Kel. Tanjung Baru Kec. Baturaja Timur Kab. OKU
5.	SLB Negeri Muara Enim	UPT SLB Negeri Muara Enim	1985	Jl. Mayor Tjik Agus Kemas SH Lintas Kepur Kel. Muara Lawai Kec. Muara Enim Kab. Muara Enim
6.	SLB Negeri Lubuklinggau	UPT SLB Negeri Lubuklinggau	1985	Jl. Soekarno Hatta KM.17 Kel. Belalau I Kec. Lubuklinggau Utara I Kota Lubuklinggau
7.	SLB-B Negeri Pembina	UPT SLB-B Negeri Palembang	1989	Jl. Kebun Bunga KM.9.5 NO.1903 Kel. Kebun Bunga Kec. Sukarami Kota Palembang
8.	SLB Negeri Musi Rawas	UPT SLB Negeri Musi Rawas	2006	Jl. Jend. Sudirman Desa G.I Mataram Kec. Tugomulyo Kab. Musi Rawas
9.	SLB Negeri Ogan Ilir	UPT SLB Negeri Ogan Ilir	2006	Jl. Pasirah Matnang Desa Tanjung Pering Kec. Indralaya Utara Kab. Ogan Ilir
10.	SLB Negeri Martapura	UPT SLB Negeri Ogan Komering Ulu Timur	2007	Jl. Simpang Jayapura Kotabaru Selatan Kec. Martapura Kab. OKU Timur
11.	SLB Negeri Prabumulih	UPT SLB Negeri Prabumulih	2007	Jl. A. Gani NO. 43 Kelurahan Karang Raja Kec. Prabumulih Timur Kota Prabumulih
12.	SLB Negeri Pagar Alam	UPT SLB Negeri Pagaralam	2011	Jl. Puyang Bungkuh Desa Keban Agung Kel. Ulu Rurah Kec. Pagar Alam Selatan Kota Pagar Alam

NO	NAMA SATUAN PENDIDIKAN		TAHUN BERDIRI	ALAMAT
	LAMA	BARU		
13.	SLB Negeri Banyuasin	UPT SLB Negeri Banyuasin	2012	Jl. KH Sulaiman Kel. Kedondong Raye Kec. Banyuasin III Kab. Banyuasin
14.	SLB Negeri PALI	UPT SLB Negeri Penukal Abab Lematang Ilir	2019	Jl. Lintas PALI-MUBA Talang Kerangan Desa Talang Ubi Utara Kec. Talang Ubi Kab. Panukal Abab Lematang Ilir
15	SLB Negeri Empat Lawang	UPT SLB Negeri Empat Lawang	2019	Jl. Poros Sekip Bawah Desa Kupang Kec. Tebing Tinggi Kab. Empat Lawang

D. UPT SATUAN PENDIDIKAN KHUSUS

NO	NAMA SATUAN PENDIDIKAN		TAHUN BERDIRI	ALAMAT
	LAMA	BARU		
	SMP-SMA Olahraga Sriwijaya	UPT Sekolah Olahraga Negeri Sriwijaya	2005	Jl. Maluku V Komplek OPI Jakabaring

GUBERNUR SUMATERA SELATAN,

H. HERMAN DERU

LAMPIRAN II :
PERATURAN GUBERNUR SUMATERA SELATAN
NOMOR 6 TAHUN 2021
TENTANG

PEMBENTUKAN, URAIAN TUGAS DAN FUNGSI UNIT
PELAKSANA TEKNIS SATUAN PENDIDIKAN PADA
DINAS PENDIDIKAN PROVINSI SUMATERA SELATAN

BAGAN SUSUNAN ORGANISASI
UPT SATUAN PENDIDIKAN SMAN DAN SMKN

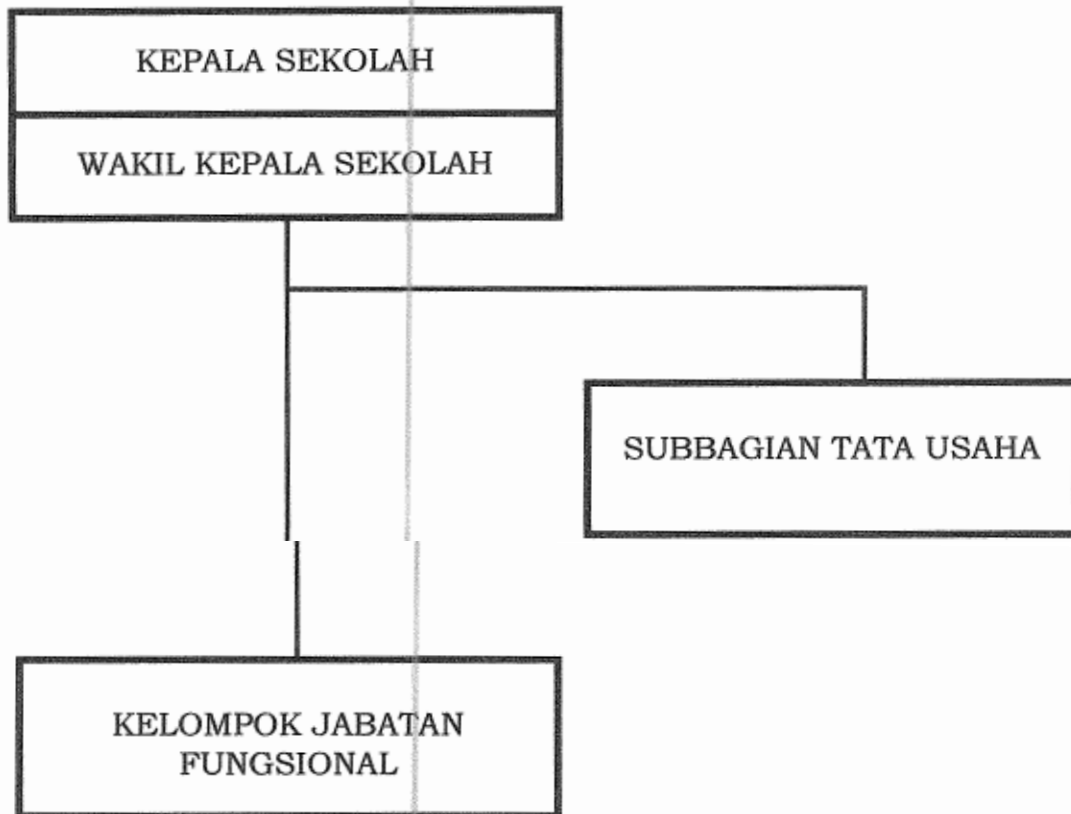

GUBERNUR SUMATERA SELATAN.

Dto.

H. HERMAN DERU

LAMPIRAN III :
PERATURAN GUBERNUR SUMATERA SELATAN
NOMOR 6 TAHUN 2021
TENTANG

PEMBENTUKAN, URAIAN TUGAS DAN FUNGSI UNIT
PELAKSANA TEKNIS SATUAN PENDIDIKAN PADA
DINAS PENDIDIKAN PROVINSI SUMATERA SELATAN

BAGAN SUSUNAN ORGANISASI
UPT SATUAN PENDIDIKAN SLBN

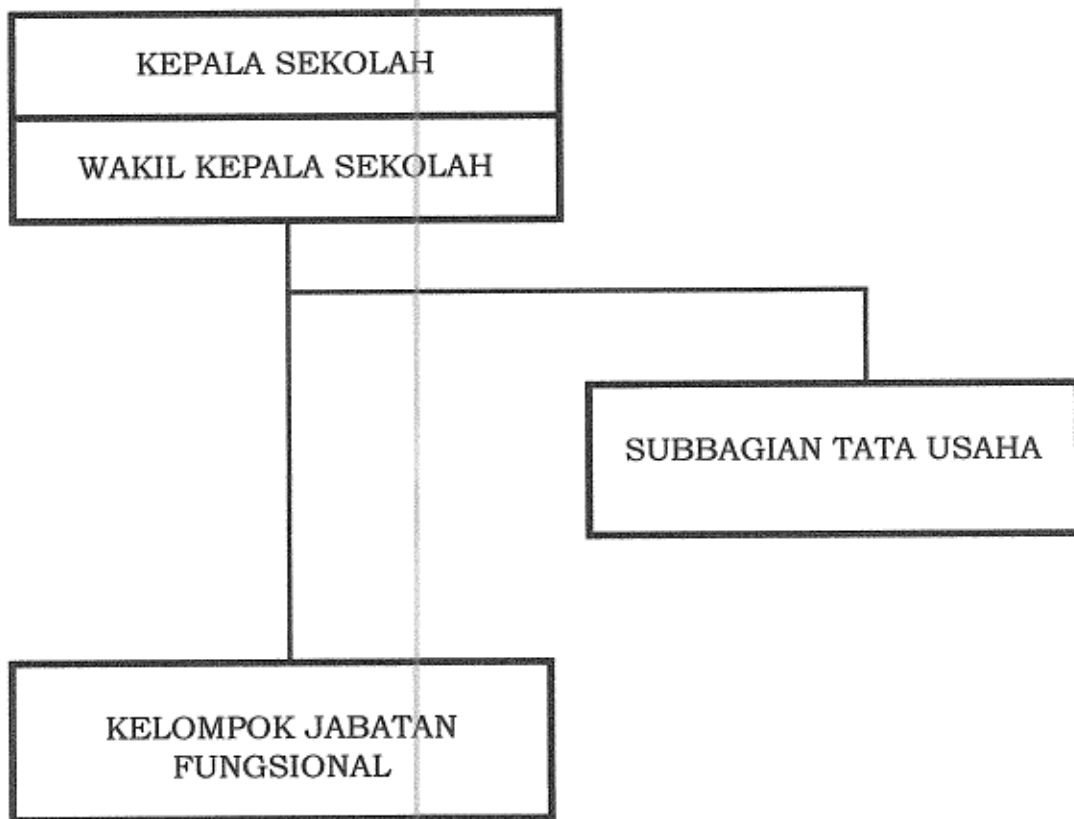

GUBERNUR SUMATERA SELATAN,

Dto.

H. HERMAN DERU

LAMPIRAN IV :
PERATURAN GUBERNUR SUMATERA SELATAN
NOMOR 6 TAHUN 2021
TENTANG

PEMBENTUKAN, URAIAN TUGAS DAN FUNGSI UNIT
PELAKSANA TEKNIS SATUAN PENDIDIKAN PADA
DINAS PENDIDIKAN PROVINSI SUMATERA SELATAN

BAGAN SUSUNAN ORGANISASI
UPT SATUAN PENDIDIKAN SON SRIWIJAYA

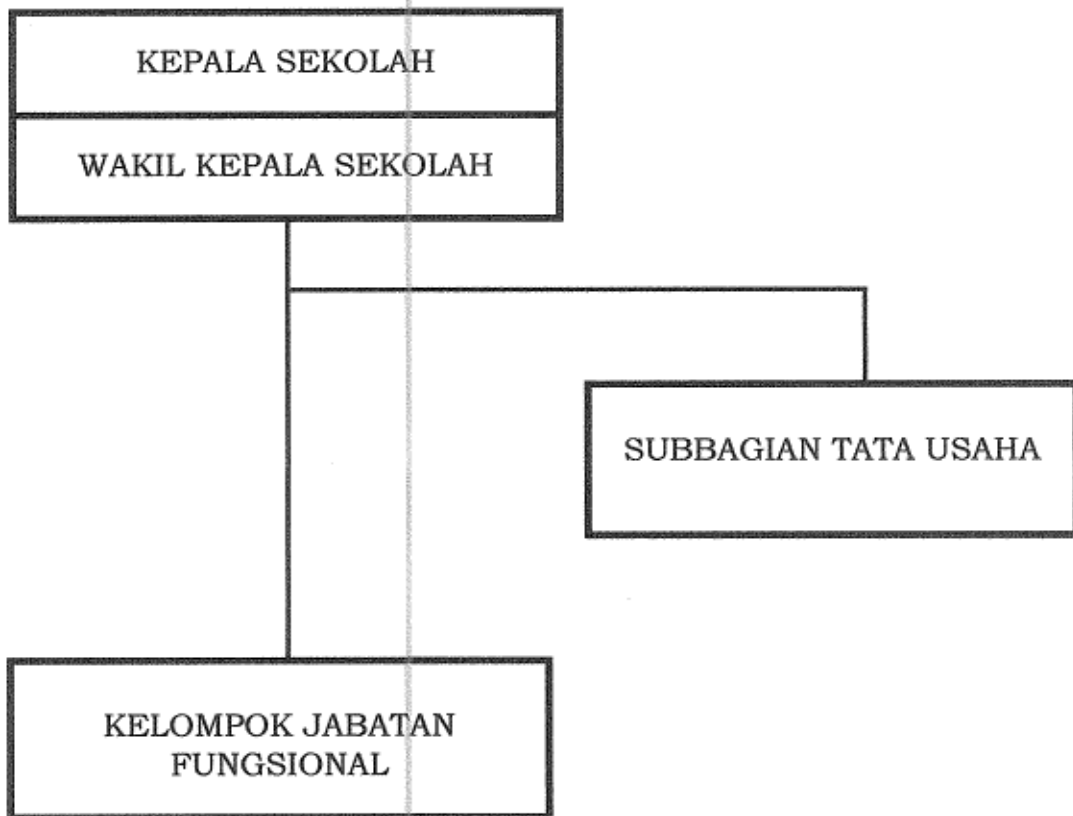

GUBERNUR SUMATERA SELATAN,

Dto.

H. HERMAN DERU