



BUPATIDELISERDANG
PROVINSI SUMATERA UTARA
PERATURAN BUPATI DELI SERDANG
NOMOR 006 TAHUN 2018

T E N T A N G

PEMBENTUKAN UNIT PELAKSANA TEKNIS DAN KOORDINATOR WILAYAH
PADA DINAS DAN BADAN DAERAH DI LINGKUNGAN PEMERINTAH
KABUPATEN DELI SERDANG

DENGAN RAHMAT TUHAN YANG MAHA ESA

BUPATIDELISERDANG

- Menimbang** : a. bahwa untuk melaksanakan ketentuan pasal 6 Peraturan Daerah Kabupaten Deli Serdang Nomor 3 Tahun 2016 tentang Pembentukan dan Susunan Perangkat Daerah Kabupaten Deli Serdang, dengan berpedoman pada Peraturan Menteri Dalam Negeri Nomor 12 Tahun 2017 tentang Pedoman Pembentukan dan Klasifikasi Cabang Dinas dan Unit Pelaksana Teknis Daerah; dan
- b. bahwa untuk memenuhi maksud pada huruf a diatas, perlu menetapkan Peraturan Bupati tentang Pembentukan Unit Pelaksana Teknis Pada Dinas dan Badan Daerah di Lingkungan Pemerintah Kabupaten Deli Serdang.
- Mengingat** : 1. Undang-Undang Darurat Nomor 7 Tahun 1956 tentang Pembentukan Daerah Otonom Kabupaten-Kabupaten di dalam Lingkungan Daerah Propinsi Sumatera Utara (Lembaran Negara Republik Indonesia Tahun 1956 Nomor 58, Tambahan Lembaran Negara Republik Indonesia Nomor 1092);

2. Undang-Undang Nomor 33 Tahun 2004 Tentang Perimbangan Keuangan antara Pemerintah Pusat dan Pemerintahan Daerah (Lembaran Negara Republik Indonesia Tahun 2004 Nomor 126, Tambahan Lembaran Negara Republik Indonesia Nomor 4438);
3. Undang-Undang Nomor 12 Tahun 2011 tentang Pembentukan Peraturan Perundang-Undangan (Lembaran Negara Republik Indonesia Tahun 2011 Nomor 82, Tambahan Lembaran Negara Republik Indonesia Nomor 52340);
4. Undang-Undang Nomor 5 Tahun 2014 tentang Aparatur Sipil Negara (Lembaran Negara Republik Indonesia Tahun 2014 Nomor 6, Tambahan Lembaran Negara Republik Indonesia Nomor 5494);
5. Undang-Undang Nomor 23 Tahun 2014 tentang Pemerintahan Daerah (Lembaran Negara Republik Indonesia Tahun 2014 Nomor 244, Tambahan Lembaran Negara Republik Indonesia Nomor 5587) sebagaimana telah diubah beberapa kali terakhir dengan Undang-Undang Nomor 9 Tahun 2015 tentang Perubahan Kedua Atas Undang-Undang Nomor 23 Tahun 2014 tentang Pemerintahan Daerah (Lembaran Negara Republik Indonesia Tahun 2015 Nomor 58, Tambahan Lembaran Negara Republik Indonesia Nomor 5679);
6. Peraturan Pemerintah Nomor 18 Tahun 2016 tentang Perangkat Daerah (Lembaran Negara Republik Indonesia Tahun 2016 Nomor 114, Tambahan Lembaran Negara Republik Indonesia Nomor 5887);
7. Peraturan Pemerintah Nomor 11 Tahun 2017 tentang Manajemen Pegawai Negeri Sipil (Tambahan Lembaran Negara Republik Indonesia Tahun 2017 Nomor 6037);
8. Peraturan Menteri Dalam Negeri Nomor 80 Tahun 2015 tentang Pembentukan Produk Hukum Daerah (Berita Negara Republik Indonesia Tahun 2015 Nomor 236);
9. Peraturan Menteri Dalam Negeri Nomor 12 Tahun 2017 tentang Pedoman Pembentukan dan Klasifikasi

Cabang Dinas dan Unit Pelaksana Teknis Daerah (Berita Negara Republik Indonesia Tahun 2017 Nomor 451);

10. Peraturan Daerah Kabupaten Deli Serdang Nomor 3 Tahun 2016 Tentang Pembentukan dan Susunan Perangkat Daerah (Lembaran Daerah Tahun 2016 Nomor 03 Tahun 2016); dan

11. Peraturan Bupati Deli Serdang Nomor 2233 Tahun 2016 Tentang Kedudukan, Susunan Organisasi, Tugas dan Fungsi serta Tata Kerja Perangkat Daerah (Berita Daerah Tahun 2016 Nomor Nomor 052).

MEMUTUSKAN:

Menetapkan : **PERATURAN BUPATI DELI SERDANG TENTANG PEMBENTUKAN UNIT PELAKSANA TEKNIS DAN KOORDINATOR WILAYAH PADA DINAS DAN BADAN DAERAH DI LINGKUNGAN PEMERINTAH KABUPATEN DELISERDANG**

BAB I

KETENTUAN UMUM

Pasal 1

Dalam Peraturan Bupati ini yang dimaksud dengan:

1. Daerah adalah Kabupaten Deli Serdang;
2. Pemerintah Daerah adalah Bupati sebagai unsur penyelenggara pemerintahan daerah yang memimpin pelaksanaan urusan pemerintahan yang menjadi kewenangan daerah otonom;
3. Perangkat Daerah Kabupaten adalah unsur pembantu Bupati dan Dewan Perwakilan Rakyat Daerah Kabupaten dalam penyelenggaraan Urusan Pemerintahan yang menjadi kewenangan Daerah Kabupaten Deli Serdang;
4. Bupati adalah Bupati Deli Serdang;
5. Sekretariat Daerah adalah Sekretariat Daerah Kabupaten Deli Serdang;
6. Dinas adalah Perangkat Daerah yang melaksanakan fungsi pelaksana urusan pemerintahan Kabupaten Deli Serdang;
7. Badan adalah Perangkat Daerah yang melaksanakan fungsi penunjang urusan pemerintahan Kabupaten Deli Serdang;

8. Unit Pelaksana Teknis Dinas yang selanjutnya disebut UPTD adalah Unit Pelaksana Teknis Dinas Kabupaten Deli Serdang;
9. Unit Pelaksana Teknis Dinas, adalah unsur pelaksana teknis Dinas yang melaksanakan kegiatan teknis operasional dan/atau kegiatan teknis penunjang tertentu;
10. Tugas teknis operasional adalah tugas untuk melaksanakan kegiatan teknis tertentu yang secara langsung berhubungan dengan pelayanan masyarakat; dan
11. Aparatur Sipil Negara yang selanjutnya disingkat ASN adalah profesi bagi pegawai negeri sipil dan pegawai pemerintah dengan perjanjian kerja yang bekerja pada Instansi Pemerintah.

BAB II
PEMBENTUKAN UNIT PELAKSANA TEKNIS
PADA DINAS DAN BADAN DAERAH

Pasal 2

- (1) Dengan Peraturan Bupati ini dibentuk UPT pada Dinas dan Badan Daerah.
- (2) UPT pada Dinas Daerah sebagaimana dimaksud pada ayat (1) Yaitu:
 - A. UPT Satuan Pendidikan terdiri dari :
 1. UPT Satuan Pendidikan Formal Yang meliputi:
 - a. Sekolah PAUD dan Taman Kanak-Kanak;
 - b. Sekolah Dasar Negeri; dan
 - c. Sekolah Menengah Pertama Negeri.
 2. UPT Satuan Pendidikan Non Formal yang meliputi:
 - a. UPT Satuan Pendidikan Sanggar Belajar Wilayah I yaitu :
 - SKB Petumbuhan Kecamatan Lubuk Pakam.
 - b. UPT Satuan Pendidikan Sanggar Belajar Wilayah II yaitu :
 - SKB Sibolangit Kecamatan Sibolangit.
 3. UPT Satuan Pendidikan Formal PAUD, Taman Kanak -Kanak, Sekolah Dasar Negeri dan Sekolah Menengah Pertama Negeri pada Dinas Pendidikan sebagaimana tercantum pada lampiran I Peraturan ini merupakan bagian yang tidak terpisahkan dari Peraturan ini.
 - B. UPT pada Dinas Kesehatan terdiri dari :

1. UPT Gudang Farmasi dengan klasifikasi Kelas A
2. UPT Laboratorium Kesehatan dengan klasifikasi Kelas A

C. UPT pada Dinas Pekerjaan Umum dan Penataan Ruang terdiri dari:

1. UPT Pemeliharaan Jalan, Jembatan dan Sumber Daya Air dengan klasifikasi Kelas A Wilayah I berkedudukan di Sunggal yang meliputi :
 - a. Kecamatan Hamparan Perak
 - b. Kecamatan Sunggal
 - c. Kecamatan Labuhan Deli
2. UPT Pemeliharaan Jalan, Jembatan dan Sumber Daya Air dengan klasifikasi Kelas A Wilayah II berkedudukan di Batang Kuis yang meliputi:
 - b. Kecamatan Percut Sei Tuan
 - c. Kecamatan Batang Kuis
 - d. Kecamatan Tanjung Morawa
3. UPT Pemeliharaan Jalan, Jembatan dan Sumber Daya Air dengan klasifikasi Kelas A Wilayah III berkedudukan di Lubuk Pakam yang meliputi:
 - a. Kecamatan Lubuk Pakam
 - b. Kecamatan Pantai Labu
 - c. Kecamatan Beringin
 - d. Kecamatan Pagar Merbau
 - e. Kecamatan Galang
4. UPT Pemeliharaan Jalan, Jembatan dan Sumber Daya Air dengan klasifikasi Kelas A Wilayah IV berkedudukan di STM Hulu yang meliputi :
 - a. Kecamatan STM Hulu
 - b. Kecamatan STM Hilir
 - c. Kecamatan Bangun Purba
 - d. Kecamatan Gunung Meriah
5. UPT Pemeliharaan Jalan, Jembatan dan Sumber Daya Air dengan klasifikasi Kelas A Wilayah V berkedudukan di Deli Tua yang meliputi:
 - a. Kecamatan Patumbak
 - b. Kecamatan Deli Tua
 - c. Kecamatan Namorambe
 - d. Kecamatan Biru-Biru

6. UPT Pemeliharaan Jalan, Jembatan dan Sumber Daya Air dengan klasifikasi Kelas A Wilayah VI berkedudukan di Pancur Batu yang meliputi :
 - a. Kecamatan Pancur Batu
 - b. Kecamatan Sibolangit
 - c. Kecamatan Kutalimbaru
- D. UPT pada Dinas Perumahan dan Kawasan Permukiman terdiri dari:
 - UPT Pengelolaan Air Limbah Domestik dengan klasifikasi Kelas A
- E. UPT pada Dinas Ketenagakerjaan terdiri dari:
 - UPT Balai Latihan Kerja dengan klasifikasi Kelas A
- F. UPT pada Dinas Lingkungan Hidup meliputi:
 1. UPT Laboratorium Lingkungan dengan klasifikasi Kelas A
 2. UPT Pengelola Sampah dengan klasifikasi Kelas A di Desa Tadukan Raga Kecamatan STM Hilir
 3. UPT Pengelola Sampah dengan klasifikasi Kelas A di Desa Nomorube Julu Kecamatan Kutalimbaru
- G. UPT pada Dinas Perhubungan meliputi :
 - UPT Pengelola Prasarana Perhubungan (Terminal) dengan klasifikasi Kelas A
- H. UPT pada Dinas Pertanian meliputi:
 1. UPT Pusat Kesehatan Hewan (Puskeswan) dengan klasifikasi Kelas A Wilayah I berkedudukan di Lubuk Pakam meliputi :
 - a. Kecamatan Lubuk Pakam;
 - b. Kecamatan Galang;
 - c. Kecamatan Pagar Merbau;
 - d. Kecamatan Bagun Purba;
 - e. Kecamatan Gunung Meriah;
 - f. Kecamatan Beringin;
 - g. Kecamatan Pantai Labu;
 - h. Kecamatan Batang Kuis;
 - i. Kecamatan Tanjung Morawa;
 - j. Kecamatan STM Hilir ; dan
 - k. Kecamatan STM Hulu.
 2. UPT Pusat Kesehatan Hewan (Puskeswan) dengan klasifikasi Kelas A Wilayah II berkedudukan di Pancur Batu meliputi :
 - a. Kecamatan Sibolangit
 - b. Kecamatan Pancur Batu;

- c. Kecamatan Sunggal;
 - d. Kecamatan Namorambe;
 - e. Kecamatan Deli Tua;
 - f. Kecamatan Labuhan Deli;
 - g. Kecamatan Patumbak;
 - h. Kecamatan Percut Sei Tuan;
 - i. Kecamatan Biru-Biru;
 - j. Kecamatan Hamparan Perak ; dan
 - k. Kecamatan Kutalimbaru.
3. UPT Balai Pelaksana Penyuluh Pertanian dengan klasifikasi Kelas A Wilayah I berkedudukan di Kecamatan Galang meliputi:
 - a. Kecamatan Galang
 - b. Kecamatan Pagar Merbau
 4. UPT Balai Pelaksana Penyuluh Pertanian dengan klasifikasi Kelas A Wilayah II berkedudukan di Kecamatan Sunggal meliputi :
 - a. Kecamatan Sunggal
 - b. Kecamatan Kutalimbaru
 5. UPT Balai Pelaksana Penyuluh Pertanian dengan klasifikasi Kelas A Wilayah III berkedudukan di Kecamatan Batang Kuis meliputi :
 - a. Kecamatan Batang Kuis
 - b. Kecamatan Pantai Labu
 6. UPT Balai Pelaksana Penyuluh Pertanian dengan klasifikasi Kelas A Wilayah IV berkedudukan di Kecamatan Beringin meliputi :
 - a. Kecamatan Beringin
 - b. Kecamatan Lubuk Pakam
 7. UPT Balai Pelaksana Penyuluh Pertanian dengan klasifikasi Kelas A Wilayah V berkedudukan di Kecamatan Tanjung Morawa meliputi:
 - a. Kecamatan Tanjung Morawa
 - b. Kecamatan Patumbak
 8. UPT Balai Pelaksana Penyuluh Pertanian dengan klasifikasi Kelas A Wilayah VI berkedudukan di Kecamatan Biru-Biru meliputi :
 - a. Kecamatan Biru-Biru
 - b. Kecamatan Deli Tua
 - c. Kecamatan STM Hilir
 9. UPT Balai Pelaksana Penyuluh Pertanian dengan klasifikasi Kelas A Wilayah VII berkedudukan di Kecamatan Pancur Batu meliputi:
 - a. Kecamatan Pancur Batu

- b. Kecamatan Sibolangit
 - c. Kecamatan Namorambe
10. UPT Balai Pelaksana Penyuluh Pertanian dengan klasifikasi Kelas A Wilayah VIII berkedudukan di Kecamatan Bagun Purba meliputi :
- a. Kecamatan Bagun Purba
 - b. Kecamatan Gunung Meriah
 - c. Kecamatan STM Hulu
11. UPT Balai Pelaksana Penyuluh Pertanian dengan klasifikasi Kelas A Wilayah IX berkedudukan di Kecamatan Percut Sei Tuan meliputi:
- Kecamatan Percut Sei Tuan
12. UPT Balai Pelaksana Penyuluh Pertanian dengan klasifikasi Kelas A Wilayah X berkedudukan di Kecamatan Labuhan Deli meliputi :
- Kecamatan Labuhan Deli
13. UPT Balai Pelaksana Penyuluh Pertanian dengan klasifikasi Kelas A Wilayah XI berkedudukan di Kecamatan Hamparan Perak meliputi :
- Kecamatan Hamparan Perak
- I. UPT pada Dinas Perindustrian dan Perdagangan meliputi:
- UPT Metrologi Legal dengan klasifikasi Kelas A

(3) UPT pada Badan Daerah sebagaimana dimaksud pada ayat (1) terdiri dari:

A. UPT pada Badan Pendapatan Daerah meliputi:

- 1. UPT Pelayanan Pajak dengan klasifikasi Kelas A Wilayah I berkedudukan di Kecamatan Bagun Purba meliputi:
 - a. Kecamatan Bangun Purba
 - b. Kecamatan Gunung Meriah
- 2. UPT Pelayanan Pajak dengan klasifikasi Kelas A Wilayah II berkedudukan di STM Hilir meliputi :
 - a. Kecamatan STM Hilir
 - b. Kecamatan STM Hulu
- 3. UPT Pelayanan Pajak dengan klasifikasi Kelas A Wilayah III berkedudukan di Kecamatan Galang meliputi :
 - a. Kecamatan Galang
 - b. Kecamatan Pagar Merbau
- 4. UPT Pelayanan Pajak dengan klasifikasi Kelas A Wilayah IV berkedudukan di Kecamatan Deli Tua meliputi:
 - a. Kecamatan Deli Tua
 - b. Kecamatan Biru Biru
- 5. UPT Pelayanan Pajak dengan klasifikasi Kelas A Wilayah V

berkedudukan di Kecamatan Pancur Batu meliputi :

- a. Kecamatan Pancur Batu
- b. Kecamatan Kutalimbaru

6. UPT Pelayanan Pajak dengan klasifikasi Kelas A Wilayah VI berkedudukan di Kecamatan Hamparan Perak meliputi :

- Kecamatan Hamparan Perak

7. UPT Pelayanan Pajak dengan klasifikasi Kelas A Wilayah VII berkedudukan di Kecamatan Sunggal meliputi :

- Kecamatan Sunggal

8. UPT Pelayanan Pajak dengan klasifikasi Kelas A Wilayah VIII berkedudukan di Kecamatan Labuhan Deli meliputi:

- Kecamatan Labuhan Deli

9. UPT Pelayanan Pajak dengan klasifikasi Kelas A Wilayah IX berkedudukan di Kecamatan Percut Sei Tuan meliputi :

- Kecamatan Percut Sei Tuan

10. UPT Pelayanan Pajak dengan klasifikasi Kelas A Wilayah X berkedudukan di Kecamatan Batang Kuis meliputi :

- Kecamatan Batang Kuis

11. UPT Pelayanan Pajak dengan klasifikasi Kelas A Wilayah XI berkedudukan di Kecamatan Pantai Labu meliputi :

- Kecamatan Pantai Labu

12. UPT Pelayanan Pajak dengan klasifikasi Kelas A Wilayah XII berkedudukan di Kecamatan Beringin meliputi :

- Kecamatan Beringin

13. UPT Pelayanan Pajak dengan klasifikasi Kelas A Wilayah XIII berkedudukan di Kecamatan Lubuk Pakam meliputi :

- Kecamatan Lubuk Pakam

14. UPT Pelayanan Pajak dengan klasifikasi Kelas A Wilayah XIV berkedudukan di Kecamatan Tanjung Morawa meliputi:

- Kecamatan Tanjung Morawa

15. UPT Pelayanan Pajak dengan klasifikasi Kelas A Wilayah XV berkedudukan di Kecamatan Patumbak meliputi :

- Kecamatan Patumbak.

16. UPT Pelayanan Pajak dengan klasifikasi Kelas A Wilayah XVI berkedudukan di Kecamatan Namu Rambe meliputi :

- Kecamatan Namu Rambe

17. UPT Pelayanan Pajak dengan klasifikasi Kelas A Wilayah XVII

berkedudukan di Kecamatan Sibolangit meliputi :

- Kecamatan Sibolangit

BAB III

KEDUDUKAN, TUGAS, FUNGSI DAN KEWENANGAN

Bagian Kesatu

Kedudukan

Pasal 3

- (1) UPT adalah unsur pelaksana sebagian kegiatan teknis operasional dan/atau kegiatan teknis penunjang yang mempunyai wilayah kerja satu atau beberapa kecamatan.
- (2) UPT dipimpin oleh seorang kepala UPT yang berada dibawah dan bertanggungjawab kepada Kepala Dinas/Kepala Badan.

Bagian Kedua

Tugas

Pasal 4

- (1) UPT pada Dinas dan Badan mempunyai tugas melaksanakan sebagian kegiatan teknis operasional dan/atau kegiatan teknis penunjang yang mempunyai wilayah kerja satu (satu) atau beberapa Kecamatan;
- (2) Kegiatan teknis operasional yang dilaksanakan oleh UPT sebagaimana dimaksud pada ayat (1) adalah tugas untuk melaksanakan kegiatan teknis yang secara langsung berhubungan dengan pelayanan masyarakat;
- (3) Kegiatan teknis penunjang yang dilaksanakan oleh UPT sebagaimana dimaksud pada ayat (1) adalah melaksanakan kegiatan untuk mendukung pelaksanaan tugas organisasi induknya.

Bagian Ketiga

Fungsi

Pasal 5

UPT dalam melaksanakan tugas sebagaimana dimaksud dalam Pasal 4 mempunyai fungsi, sebagai berikut :

- a. Perumusan kebijakan teknis fungsional dan/atau operasional sesuai dengan lingkup tugasnya;
- b. Pembinaan dan pengawasan kegiatan tenaga fungsional dan/atau operasional di lingkungan kerjanya;

- c. Pengoordinasian pelaksanaan tugas dan fungsinya di tingkat kecamatan;
- d. Pelaksanaan urusan tata usaha yang diperlukan;
- e. Pelaksanaan pelayanan teknis fungsional dan/atau teknis operasional;
- f. Pemantauan dan evaluasi pelaksanaan tugasnya; dan
- g. Pelaksanaan fungsi lain yang diberikan oleh Kepala Dinas/ Kepala Badan Daerah sesuai dengan bidang tugasnya.

Bagian Keempat

Kewenangan

Pasal 6

- (1) Kepala Dinas atau Kepala Badan Daerah yang membawahi UPT melimpahkan sebagian urusan yang akan menjadi kewenangan UPT.
- (2) Pelaksanaan kewenangan serta uraian tugas dan fungsi UPT ditetapkan lebih lanjut oleh Kepala Dinas/Kepala Badan yang bersangkutan.

BAB IV

SUSUNAN ORGANISASI SERTA PENJABARAN TUGAS DAN FUNGSI

Bagian Kesatu

Susunan Organisasi

Pasal 7

- (1) Susunan organisasi UPT pada Dinas dan Badan klasifikasi A terdiri dari:
 - a. Kepala UPT;
 - b. Kepala Sub Bagian Tata Usaha; dan
 - c. Kelompok jabatan fungsional.
- (2) Bagan susunan organisasi UPT pada Dinas dan Badan sebagaimana tercantum dalam Lampiran II Peraturan ini merupakan bagian yang tidak terpisahkan dari Peraturan ini.

Bagian Kedua

Penjabaran Tugas dan Fungsi

Pasal 8

(1) Kepala UPT mempunyai tugas :

- a. Mengkoordinasikan, merumuskan sasaran, membina, mengarahkan dan menyelenggarakan seluruh UPT sesuai dengan kedudukan, tugas dan fungsi UPT;
- b. Menyusun rencana program kerja dan anggaran belanja UPT;
- c. Menyusun data, mengevaluasi dan menyiapkan laporan pelaksanaan program kerja dan penyusunan statistik dan dokumentasi di lingkungan UPT;
- d. Menyampaikan laporan pelaksanaan program kerja dan kegiatan kepada Kepala Dinas/Kepala Badan Daerah dengan tembusan kepada Bupati setiap 6 (enam) bulan sekali;
- e. Melaksanakan tugas lain yang diberikan oleh Kepala Dinas/Kepala Badan Daerah yang bersangkutan sesuai dengan bidang tugasnya; dan
- f. Memberikan saran-saran dan pertimbangan kepada Kepala Dinas/Kepala Badan Daerah yang bersangkutan tentang langkah-langkah dan tindakan yang perlu diambil dalam bidang tugasnya.

(2) Kepala Sub Bagian Tata Usaha mempunyai tugas:

- a. Menyelenggarakan urusan keuangan, tata usaha kantor, rumah tangga/perengkapan dan kepegawaian;
- b. Menyiapkan bahan penyusunan rencana program kerja dan anggaran belanja UPT;
- c. Menyiapkan bahan penyusunan data, pengevaluasian dan pelaporan pelaksanaan program kerja dan penyusunan statistik dan dokumentasi di lingkungan UPT;
- d. Melaksanakan tugas lain yang diberikan oleh Kepala UPT sesuai dengan bidang tugasnya; dan
- e. Memberikan saran-saran dan pertimbangan kepada Kepala UPT tentang langkah-langkah dan tindakan yang perlu diambil dalam bidang tugasnya.

Pasal 9

Penjabaran lebih lanjut uraian tugas dan fungsi UPT sebagaimana dimaksud dalam Pasal 4 dan Pasal 5 Peraturan ini, ditetapkan oleh Kepala Dinas yang bersangkutan.

BAB V
PEMBENTUKAN KOORDINATOR WILAYAH

Pasal 10

- (1) Koordinator Wilayah Kecamatan Bidang Pendidikan yaitu :
- a. Pada dinas yang menyelenggarakan urusan pemerintahan bidang pendidikan dapat dibentuk koordinator wilayah kecamatan bidang pendidikan
 - b. Koordinator wilayah kecamatan bidang pendidikan adalah sebagai unit kerja non struktural
 - c. Koordinator wilayah kecamatan bidang pendidikan dipimpin oleh seorang koordinator yang berasal dari pengawas sekolah disamping tugasnya sebagai pejabat fungsional atau pegawai ASN lainnya.
 - d. Koordinator wilayah kecamatan bidang pendidikan ditunjuk oleh dan bertanggungjawab kepada kepala dinas yang menyelenggarakan urusan pemerintahan bidang pendidikan.
 - e. Jumlah koordinator wilayah kecamatan bidang pendidikan dibentuk berdasarkan kebutuhan daerah.
 - f. Untuk mendukung pelaksanaan tugas koordinator wilayah kecamatan bidang pendidikan dapat menggunakan sarana dan prasarana serta pegawai ASN yang sebelumnya digunakan UPTD Pendidikan Kecamatan
- (2) Koordinator Bidang Pengendalian Penduduk, KB dan Pemberdayaan Perempuan, Perlindungan Anak yaitu:
- a. Pada dinas yang menyelenggarakan Bidang Pengendalian Penduduk, KB dan Pemberdayaan Perempuan, Perlindungan Anak di tingkat Kecamatan dapat dibentuk Satuan Pelayanan berupa unit kerja non-struktural dengan menunjuk salah seorang ASN pada Dinas sebagai Koordinator yang melaksanakan koordinasi dengan instansi terkait dan koordinasi rencana kegiatan penyuluh di Kecamatan disamping tugas pokok sebagai penyuluh.
 - b. Sarana dan prasarana pendukung pelaksanaan penyuluh Keluarga Berencana yang telah ada di lingkungan Pemerintah Daerah Kabupaten Deli Serdang agar tetap digunakan untuk penyelenggaraan tugas PKB/PLKB.
 - c. Pendayagunaan PKB agar dilaksanakan sesuai dengan Peraturan Kepala BKKBN Nomor 12 Tahun 2017 tentang Pendayagunaan Tenaga Penyuluh Kependudukan, Keluarga Berencana dan Pembangunan Keluarga.

BAB VI
TATAKERJA
Pasal 11

- (1) Dalam melaksanakan tugas pokok dan fungsinya, Kepala UPT, Kepala Subbagian Tata Usaha dan Kelompok Jabatan Fungsional wajib menerapkan prinsip koordinasi, integrasi dan sinkronisasi, baik dalam lingkungan masing-masing maupun antar satuan organisasi di lingkungan UPT.
- (2) Kepala UPT wajib mengawasi bawahannya, dengan ketentuan dalam hal terjadi penyimpangan harus mengambil langkah-langkah yang diperlukan sesuai ketentuan Peraturan Perundang-undangan.
- (3) Kepala UPT bertanggungjawab memimpin dan mengordinasikan bawahan dan memberikan bimbingan serta petunjuk bagi pelaksanaan tugas bawahannya.
- (4) Kepala UPT wajib mengikuti dan mematuhi petunjuk dan bertanggungjawab kepada atasan serta menyampaikan laporan berkala secara tepat waktu.
- (5) Setiap laporan yang diterima oleh Kepala UPT dari bawahannya wajib diolah dan dipergunakan sebagai bahan untuk penyusunan laporan lebih lanjut.
- (6) Dalam melaksanakan tugas, Kepala UPT dan unit organisasi dibawahnya, wajib mengadakan rapat berkala dalam rangka pemberian bimbingan kepada bawahannya.

BAB VII
KEPEGAWAIAN DAN ESELONISASI JABATAN
Bagian Kesatu
Kepegawaian
Pasal 12

Pengangkatan dalam jabatan dan penetapan pegawai pada UPT dilaksanakan sesuai dengan peraturan perundang-undangan yang berlaku.

Bagian Kedua
Eselonisasi Jabatan
Pasal 13

- (1) Kepala UPT Tipe A menduduki Jabatan struktural eselon IV.a / Pengawas;
- (2) Kepala Subbagian pada UPT Tipe A menduduki Jabatan struktural eselon IV.b / Pengawas; dan
- (3) Kepala UPT Satuan Pendidikan di duduki oleh jabatan fungsional tertentu yang sesuai dengan peraturan perundang-undangan.

BAB VIII
KELOMPOK JABATAN FUNGSIONAL

Pasal 14

- (1) Kelompok jabatan fungsional pada UPT sebagaimana dimaksud dalam Pasal 7 ayat (1) pada huruf c ditetapkan berdasarkan keahlian dan spesialisasi yang dibutuhkan sesuai dengan prosedur ketentuan yang berlaku;
- (2) Kelompok jabatan fungsional mempunyai tugas melaksanakan sebagian tugas Kepala UPT sesuai dengan keahlian dan kebutuhan;
- (3) Kelompok jabatan fungsional terdiri dari sejumlah tenaga fungsional yang diatur dan ditetapkan berdasarkan peraturan perundang-undangan;
- (4) Kelompok jabatan fungsional dipimpin oleh seorang tenaga fungsional senior yang ditunjuk;
- (5) Jumlah tenaga fungsional ditentukan berdasarkan kebutuhan dan beban kerja;
- (6) Jenis dan jenjang jabatan fungsional diatur sesuai dengan peraturan perundang-undangan; dan
- (7) Kelompok jabatan fungsional mempunyai tugas sesuai dengan peraturan perundang-undangan.

BAB IX
KETENTUAN PERALIHAN

Pasal 15

Pejabat UPTD yang ada saat ini tetap melaksanakan tugas dan di berikan hak-hak keuangan sampai dengan dilantik nya pejabat yang baru berdasarkan Peraturan perundang-undangan yang berlaku.

BAB X
KETENTUAN PENUTUP

Pasal 16

Dengan berlakunya Peraturan Bupati ini, maka Peraturan Bupati Deli Serdang Nomor 950 Tahun 2009 Tentang Pembentukan Organisasi dan Tata Kerja Unit Pelaksana Teknis Loka Latihan Kerja Usaha Kecil dan Menengah (LLK-UKM) Dinas Tenaga Kerja dan Transmigrasi Kabupaten Deli Serdang, Peraturan Bupati Deli Serdang Nomor 1310 Tahun 2009 Tentang Pembentukan Organisasi dan Tata Kerja Unit Pelaksana Teknis Dinas Kesehatan Kabupaten Deli serdang, Peraturan Bupati Deli Serdang Nomor 011 Tahun 2010 Tentang Pembentukan Organisasi dan Tata Kerja Unit Pelaksana Teknis Dinas Pendidikan, Pemuda dan Olah Raga Kabupaten Deli Serdang, Peraturan Bupati Deli Serdang Nomor 012 Tahun 2010 Tentang Pembentukan Organisasi dan Tata Kerja Unit Pelaksana Teknis Badan Keluarga Berencana dan Balai Perempuan Kabupaten Deli Serdang, Peraturan Bupati Deli Serdang Nomor 964 Tahun 2010 Tentang Pembentukan Organisasi dan Tata Kerja Unit Pelaksana Teknis Dinas Pertanian Kabupaten Deli Serdang, Peraturan Bupati Deli Serdang Nomor 248 Tahun 2014 Tentang Pembentukan Unit Pelaksana Teknis Dinas (UPTD) Metrologi Legal pada Dinas Perindustrian dan Perdagangan Kabupaten Deli Serdang dan Peraturan Bupati Deli Serdang Nomor 1037 Tahun 2015 Tentang Pembentukan Organisasi dan Tata Kerja Unit Pelaksana Teknis Dinas Pendapatan Daerah Kabupaten Deli Serdang dicabut dan dinyatakan tidak berlaku.

Pasal 17

Peraturan bupati ini mulai berlaku pada tanggal diundangkan.

Agar setiap orang mengetahuinya, memerintahkan pengundangan Peraturan Bupati ini dengan penempatannya dalam Berita Daerah Kabupaten Deli Serdang.

Ditetapkan di Lubuk Pakam
Pada tanggal : 14 Februari 2018

BUPATIDELISERDANG

ttd

ASHARITAMBUNAN



Diundangkan di : Lubuk Pakam
Pada Tanggal : 20 - 02 - 2018

SEKRETARIS DAERAH

DARWIN ZEIN, S.Sos

Berita Daerah Kabupaten Deli Serdang Tahun 2018 Nomor: 03

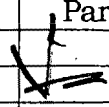
Paraf Hierarki :

No.	Jabatan	Paraf
1.	Asisten Administrasi Umum	
2.	Kepala Bagian Hukum	
3.	Kepala Bagian Organisasi	

Lampiran I: Peraturan Bupati Kabupaten Deli Serdang
 tentang Pembentukan Unit Pelaksana Teknis
 Pada Dinas dan Badan Daerah di Lingkungan
 Pemerintah Kabupaten Deli Serdang
 Nomor : 006 Tahun 2018
 Tanggal : 14-02-2018

SATUAN PENDIDIKAN PENDIDIKAN ANAK USIA DINI (PAUD)

No	Nama Sekolah	Status	Alamat	Kecamatan
1	PAUD NEGERI STM HULU	NEGERI	STM HULU	STMHULU

SATUAN PENDIDIKAN TAMAN KANAN - KANAK (TK)

No	Nama Sekolah	Status	Alamat	Kecamatan
1	TK NEGERI SATU ATAP BANGUN PURBA	NEGERI	JL. BATU GINGGING	BANGUN PURBA
2	TK NEGERI SATU ATAP BATANGKUIS	NEGERI	JL. BATANG KUIS - TANJUNG MORAWA	BATANG KUIS
3	TK NEGERI SATU ATAP 02 BERINGIN	NEGERI	JL ABAS SIDOARJO DUA RAMUNIA	BERINGIN
4	TK SATU ATAP 01 BERINGIN	NEGERI	TK SATU ATAP SD 106182 BERINGIN	BERINGIN
5	TK NEGERI 03 BERINGIN	NEGERI	BERINGIN	BERINGIN
6	TK NEGERI SATU ATAP 01 GALANG	NEGERI	GALANG	GALANG
7	TK NEGERI SATU ATAP 02 GALANG	NEGERI	JL. PENDIDIKAN PASAR V	GALANG
8	TK NEGERI SATU ATAP 01 HAMPARAN PERAK	NEGERI	Jl. Bambang II	HAMPARAN PERAK
9	TK NEGERI SATU ATAP 02 HAMPARAN PERAK	NEGERI	TANDAM HULU DUA	HAMPARAN PERAK
10	TK SATU ATAP 106148 BULU CINA	NEGERI	JL. BAMBANGAN II	HAMPARAN PERAK
11	TK NEGERI 03 HAMPARAN PERAK	NEGERI	HAMPARAN PERAK	HAMPARAN PERAK
12	TK NEGERI PEMBINA LABUHAN DELI	NEGERI	DUSUN II PASAR LALANG	LABUHAN DELI
13	TK NEGERI PEMBINA LUBUK PAKAM	NEGERI	JL. TIRTA DELI NO 1 B	LUBUK PAKAM
14	TK NEGERI SATU ATAP 01 LUBUK PAKAM	NEGERI	JL. PANTAI LABU	LUBUKPAKAM
15	TK NEGERI SATU ATAP 2 LUBUK PAKAM	NEGERI	Jl. Ahmad Yani Gg. Inpres No. 01 Lingk. II	LUBUK PAKAM
16	TK NEGERI NAMORAMBE	NEGERI	JL. RAMPAH	NAMORAMBE
17	TK NEGERI PAGAR MERBAU	NEGERI	PAGAR MERBAU	PAGAR MERBAU
18	TK NEGERI PEMBINA PANCURBATU	NEGERI	JL. JAMIN GINTING NO. 116	PANCUR BATU
19	TK NEGERI SATU ATAP 01 PANTAI LABU	NEGERI	JL. HARAPAN DENAI SARANG BURUNG	PANTAI LABU
20	TK NEGERI SATU ATAP 01 PERCUT SEI TUAN	NEGERI	Jl. Taruna Siswa No.121	PERCUT SEI TUAN
21	TK NEGERI SATU ATAP 02 PERCUT SEI TUAN	NEGERI	JL. PASAR MELINTANG	PERCUT SEI TUAN

22	TK NEGERI PEMBINA BIRU-BIRU	NEGERI	DESA NAMO TUALANG	SIBIRU-BIRU
23	TK NEGERI PEMBINA SIBOLANGIT	NEGERI	JL. JAMIN GINTING KM. 44,5	SIBOLANGIT
24	TK NEGERI PEMBINA STM HILIR	NEGERI	JL. BESAR TALUN KENAS	STM HILIR
25	TK NEGERI SATU ATAP STM HILIR	NEGERI	JL. PASAR III DESA UNDIAN TADUKAN RAGA	STM HILIR
26	TK NEGERI 03 STM HILIR	NEGERI	STM HILIR	STM HILIR
27	TK NEGERI SATU ATAP STM HULU	NEGERI	JL. DURIN TINGGUNG	STMHULU
28	TK NEGERI PEMBINA SUNGGAL	NEGERI	DUSUN I AMAN DAMAI	SUNGGAL
29	TK IT WIDYA INSANI MANDIRI	NEGERI	JL. LIMAU MUNGKUR Gg. SEPAKAT No. 65 F	TANJUNG MORAWA
30	TK NEGERI SATU ATAP 01 TANJUNG MORAWA	NEGERI	JL. BANDAR LABUHAN	TANJUNG MORAWA

SATUAN PENDIDIKAN SEKOLAH DASAR (SD)

No	Nama Sekolah	Status	Alamat	Kecamatan
1	SD NEGERI 105398 KONGSI DUA BEGERPANG	Negeri	Kongsi Dua Begerpang	Bangun Purba
2	SD NEGERI 101990 BANGUN PURBA	Negeri	Jalan Pemuda No 21 Bangun Purba	Bangun Purba
3	SD NEGERI 101991 BANGUN PURBA	Negeri	Bangun Purba	Bangun Purba
4	SD NEGERI 101992 CIMAH	Negeri	Desa Cimahi	Bangun Purba
5	SD NEGERI 101993 SUKALUE	Negeri	Desa Sukalue	Bangun Purba
6	SD NEGERI 101994 GREAHEN	Negeri	Desa Greahan	Bangun Purba
7	SD NEGERI 101996 BATU RATA	Negeri	Desa Batu Rata	Bangun Purba
8	SD NEGERI 101997 BANDAR GUGUNG	Negeri	Bandar Gugung	Bangun Purba
9	SD NEGERI 104286 BANDAR MERIAH	Negeri	Desa Bandar Meriah	Bangun Purba
10	SD NEGERI 104287 SEI BUAYA	Negeri	Desa Mabar	Bangun Purba
11	SD NEGERI 104288 BATU GINGGING	Negeri	Desa Batu Gingging	Bangun Purba
12	SD NEGERI 105396 UJUNG RAMBE	Negeri	Dusun I	Bangun Purba
13	SD NEGERI 105399 KULASAR	Negeri	Desa Kulasar	Bangun Purba
14	SD NEGERI 105400 M UJUNGJAWI	Negeri	Marombun Ujung Jawi	Bangun Purba
15	SD NEGERI 106202 SIALANG	Negeri	Desa Sialang	Bangun Purba
16	SD NEGERI 106846 BALUA	Negeri	Desa Balua	Bangun Purba
17	SD NEGERI 107432 BANGUN PURBA TENGAH	Negeri	Desa Bangun Purba Tengah	Bangun Purba
18	SD NEGERI 108151 BAH PERAK	Negeri	Bandar Purba	Bangun Purba
19	SD NEGERI 104231	Negeri	Dusun II (dua)	Batang Kuis
20	SD NEGERI 101865 BATANG KUIS	Negeri	JALAN AMPERA	Batang Kuis
21	SD NEGERI 101867 PAYA	Negeri	JLN. PANCASILA	Batang Kuis

	GAMBAR		DUSUN IV PAYA GAMBAR	
22	SD NEGERI 101869 DESA SENA	Negeri	Jalan Tanjung Morawa Batang Kuis	Batang Kuis
23	SD NEGERI 101870 DESA SENA	Negeri	Jalan Batang Kuis - Tanjung Morawa	Batang Kuis
24	SD NEGERI 101871 SIDODADI	Negeri	Jalan Sei Tuan Pasar V Sidodadi	Batang Kuis
25	SD NEGERI 101873 DESA BARU	Negeri	Desa Baru Dusun II	Batang Kuis
26	SD NEGERI 104230 TANJUNG SARI	Negeri	Gang Baru Dusun Iv Jalan Utomo Bakaran Batu	Batang Kuis
27	SD NEGERI 105323	Negeri	Jalan Utomo Bakaran Batu	Batang Kuis
28	SD NEGERI 106178 DESA BARU	Negeri	Desa Baru	Batang Kuis
29	SD NEGERI 106826 SIDODADI	Negeri	Jalan Sei Tuan Gang Pendidikan	Batang Kuis
30	SD NEGERI 107415 TANJUNG SARI	Negeri	Dusun IV Tanjung Sari	Batang Kuis
31	SD NEGERI No. 105322 DESA MESJID	Negeri	Desa Mesjid	Batang Kuis
32	SD NEGERI 101866 BATANG KUIS PEKAN	Negeri	Jalan Pancasila No 24 Batang Kuis Pekan	Batang Kuis
33	SD NEGERI 101868 DESA SENA	Negeri	Dusun 9 Jalan Batang Kuis Tanjung Morawa	Batang Kuis
34	SD NEGERI 101874	Negeri	Jalan Sedar Dusun V	Batang Kuis
35	SD NEGERI 101875 BINTANG MERIAH	Negeri	Bintang Meriah	Batang Kuis
36	SD NEGERI 105321	Negeri	Jalan Peringgian	Batang Kuis
37	SD NEGERI 106825 BATANG KUIS	Negeri	Jalan Pancasila No. 24	Batang Kuis
38	SD NEGERI 107416	Negeri	DUSUN V	Batang Kuis
39	SD NEGERI 101923 RAMUNIA	Negeri	Sidoarjo II Ramunia	Beringin
40	SD NEGERI 104245 TUMPATAN	Negeri	Dusun Setia Budi Tumpatan	Beringin
41	SD NEGERI 101918 KUALA NAMU	Negeri	EMPLASMEN KUALA NAMU	Beringin
42	SD NEGERI 104248 BERINGIN	Negeri	Jl Pantai Labu	Beringin
43	SD NEGERI 105345 SIDODADI RAMUNIA	Negeri	Jl Perwira	Beringin
44	SD NEGERI 106182 PASAR V KEBUN KELAPA	Negeri	Dusun Lestari	Beringin
45	SD NEGERI 106830 SIDODADI RAMUNIA	Negeri	Jl Demi Masa	Beringin
46	SD NEGERI 101917 ARAS KABU	Negeri	Dusun Sembilan	Beringin
47	SD NEGERI 104251 KARANG ANYAR	Negeri	Dusun V Karang Anyar	Beringin
48	SD NEGERI 105346 ARAS KABU	Negeri	Dusun Amal Desa Aras Kabu	Beringin
49	SD NEGERI 106183 KARANG ANYAR	Negeri	Jln Pantai Labu Pasar 1 Timur	Beringin
50	SD NEGERI 106829 BERINGIN	Negeri	Dusun Cempaka	Beringin
51	SD NEGERI 101916 ARASKABU	Negeri	Desa Serdang	Beringin
52	SD NEGERI 101919 KUALA NAMU	Negeri	Jl Pantai Labu Emplasmen Kuala Namun	Beringin
53	SD NEGERI 101921 BERINGIN	Negeri	Jl Besar Karang Anyar	Beringin

54	SD NEGERI 101922 BERINGIN	Negeri	Dusun Mawar	Beringin
55	SD NEGERI 101924 Ramunia	Negeri	Ramunia	Beringin
56	SD NEGERI 101926	Negeri	Jl Pantai Labu Banjar Negoro A	Beringin
57	SD NEGERI 105348	Negeri	Dusun Amal Bakti	Beringin
58	SD NEGERI 107419 SERDANG	Negeri	Desa Serdang	Beringin
59	SD NEGERI 104254 SIDODADI RAMUNIA	Negeri	Jl Pantai Labu Dusun Madiun	Beringin
60	SD NEGERI NO 101915 ARAS KABU	Negeri	Dusun Amal	Beringin
61	SD NEGERI NO 105347 SIDOURIP	Negeri	Sidourip	Beringin
62	SD NEGERI 101799 DELITUA	Negeri	Jalan Teratai	Deli Tua
63	SD NEGERI 101797	Negeri	Jalan Medan Deli Tua Km 10.5	Deli Tua
64	SD NEGERI 101798 DELI TUA	Negeri	Jalan Deli Tua	Deli Tua
65	SD NEGERI 101801	Negeri	Jalan Kasih	Deli Tua
66	SD NEGERI 104213	Negeri	Jalan Genteng Ujung Deli Tua	Deli Tua
67	SD NEGERI 104214 DELI TUA	Negeri	Jalan Kasih	Deli Tua
68	SD NEGERI 108075 DELI TUA	Negeri	Jalan Pamah Deli Tua	Deli Tua
69	SD NEGERI 105300	Negeri	Jalan Aman	Deli Tua
70	SD NEGERI. 101800 DELI TUA	Negeri	Jl. Teratai	Deli Tua
71	SD NEGERI 101964 JAHARUN A	Negeri	Dusun II	Galang
72	SD NEGERI 106198 KELAPA I	Negeri	Jalan Bangun Purba Dusun II	Galang
73	SD NEGERI 101959 GALANG	Negeri	Jalan Sersan Arifin Galang	Galang
74	SD NEGERI 101960 GALANG	Negeri	Jalan Amaliyah Galang	Galang
75	SD NEGERI 101961 TIMBANG DELI	Negeri	Dusun IV Timbang Deli	Galang
76	SD NEGERI 101963 TANAH ABANG	Negeri	Jalan Galang Dusun I	Galang
77	SD NEGERI 101965 KOTASAN	Negeri	Jalan Pendidikan Dusun V	Galang
78	SD NEGERI 101966 PERTANGGUHAN	Negeri	Dusun II Petangguhan	Galang
79	SD NEGERI 101967 PERTUMBUKAN	Negeri	Jalan Besar Pertumbuhan	Galang
80	SD NEGERI 101968 PETUMBUKAN	Negeri	Jalan Tanjung Gusti	Galang
81	SD NEGERI 101969 TANJUNG PURBA	Negeri	Dusun II	Galang
82	SD NEGERI 101970 SEI KARANG	Negeri	Dusun V	Galang
83	SD NEGERI 101971 SEI KARANG	Negeri	DUSUNV	Galang
84	SD NEGERI 101972 KOTANGAN	Negeri	Dusun III Sei Putih	Galang
85	SD NEGERI 101973 SEI PUTIH	Negeri	Dusun VII Desa Sei Putih	Galang
86	SD NEGERI 101975 SEI PUTIH	Negeri	Dusun VI	Galang
87	SD NEGERI 101976	Negeri	Jalan Besar Ke Kotarih	Galang
88	SD NEGERI 101979 PISANG PALA	Negeri	Dusun IV	Galang

89	SD NEGERI 101980 NAGATIMBUL	Negeri	Naga Timbul	Galang
90	SD NEGERI 101981 GALANG	Negeri	Jalan Kesatuan Gang Inpres	Galang
91	SD NEGERI 104277 TANAH MERAH	Negeri	Jln. Petumbukan Gg. Inpres Dusun III Tanah Merah	Galang
92	SD NEGERI 104279 PAYA ITIK	Negeri	Dusun I Desa Paya Itik	Galang
93	SD NEGERI 104281 NAGAREJO	Negeri	Dusun VII	Galang
94	SD NEGERI 104282 BATU LOKONG	Negeri	Dusun I	Galang
95	SD NEGERI 104283 JAHARUNB	Negeri	Jalan Balai Desa Dusun II	Galang
96	SD NEGERI 105380 KERAMAT GAJAH	Negeri	Dusun I Desa Keramat Gajah	Galang
97	SD NEGERI 105382 GALANG	Negeri	Jalan Kesatuan Gang Inpres	Galang
98	SD NEGERI 105383 PERTUMBUKAN	Negeri	Jalan Pertemuan Pertumbukan	Galang
99	SD NEGERI 105384 PISANG PALA	Negeri	Dusun Iv	Galang
100	SD NEGERI 105385 KOTASAN	Negeri	Dusun I Kotasan	Galang
101	SD NEGERI 105386	Negeri	Desa Tanjung Siporkis	Galang
102	SD NEGERI 105387 SEI KARANG	Negeri	Dusun I Sei Karang	Galang
103	SD NEGERI 105389 TIMBANG DELI	Negeri	SD Negri 105389 Timbang Deli	Galang
104	SD NEGERI 106196 GALANG SUKA	Negeri	Jalan Suka Sari Dusun I Galang Suka	Galang
105	SD NEGERI 106197 PAKU	Negeri	Jalan Tangkahan Dusun III	Galang
106	SD NEGERI 106199 KOTASAN	Negeri	Jalan Pendidikan Dusun V	Galang
107	SD NEGERI 106200 PETANGGUHAN	Negeri	Dusun IV	Galang
108	SD NEGERI 107429 PONDOK KOTANGAN	Negeri	Dusun VIII Pondok Kotangan	Galang
109	SD NEGERI 107430 GALANG	Negeri	Jalan Mesjid Khairiyah Galang	Galang
110	SD NEGERI 107827 TITI BESI	Negeri	Dusun I Desa Baru Titi Besi	Galang
111	SD NEGERI 101974 SEI PUTIH	Negeri	Desa Galang Barat Dusun I	Galang
112	SD NEGERI 106843 JAHARUN -B	Negeri	Jalan Asmil Yonif 121/mk	Galang
113	SD NEGERI NO.108029 HUTA BAYU	Negeri	Desa Kuta Bayu	Gunung Meriah
114	SD NEGERI 102001 GUNUNG MERIAH	Negeri	Gunung Meriah	Gunung Meriah
115	SD NEGERI 102002 GUNUNG PARIBUAN	Negeri	Gunung Paribuan	Gunung Meriah
116	SD NEGERI 102003 GUNUNG MERIAH	Negeri	Gunung Meriah	Gunung Meriah
117	SD NEGERI 104289 GUNUNG SINEMBAH	Negeri	Gunung Sinembah	Gunung Meriah
118	SD NEGERI 106847 UJUNG MERIAH	Negeri	Ujung Meriah	Gunung Meriah
119	SD INPRES NO 105285 TANDAM HILIR I	Negeri	Jl. Mangga Dusun V	Hamparan Perak
120	SD INPRES PALUH MAKNA	Negeri	Jl. Padat Karya Dsn Ix P. Makna	Hamparan Perak
121	SD NEGERI 101745	Negeri	Klumpang Kampung	Ham paran

	KLUMPANG KAMPUNG			Perak
122	SD NEGERI 101747 KLUMPANG	Negeri	Jl. Besar Klumpang Kebun	Hamparan Perak
123	SD NEGERI 101763 KLUMPANG	Negeri	Gang Setia Klumpang Kampung	Hamparan Perak
124	SD NEGERI 104195 Tandam Hulu-II	Negeri	Jalan Tanjung Pura Km.30	Hamparan Perak
125	SD NEGERI 104196 TANDEM HULU II	Negeri	Jln.inpres Psr.4 Cina	Hamparan Perak
126	SD NEGERI 106153 KLAMBIR LIMA	Negeri	Hamparan Perak	Hamparan Perak
127	SD NEGERI 106155 T HILIR I	Negeri	Jl Aman Tandam Hilir I	Hamparan Perak
128	SD NEGERI 106796	Negeri	Jl. Tegal Rejo Bulu Cina	Hamparan Perak
129	SD NEGERI 106798 HAMPARAN PERAK	Negeri	KebunBaru	Hamparan Perak
130	SD NEGERI 106799	Negeri	Jalan Padat Karya Dusun V Paluh Manan	Hamparan Perak
131	SD NEGERI 101748 KLUMPANG	Negeri	Jl. Besar Klumpang Pasar I	Hamparan Perak
132	SD NEGERI 101756	Negeri	Jl. Mangga Dusun V	Hamparan Perak
133	SD NEGERI 101762 PAYA BAKUNG	Negeri	Paya Bakung	Hamparan Perak
134	SD NEGERI 104189 KOTA DATAR	Negeri	Jalan Protokol Dusun XI	Hamparan Perak
135	SD NEGERI 104190	Negeri	Paluh Kurau	Hamparan Perak
136	SD NEGERI 104191 PALUH KURAU	Negeri	JL. Protokol Dusun III	Hamparan Perak
137	SD NEGERI 104193	Negeri	Pasar V Timur Tandam Hilir	Hamparan Perak
138	SD NEGERI 104194 PALUH MANAN	Negeri	Dusun II	Hamparan Perak
139	SD NEGERI 105278 TANDAM HILIR	Negeri	Jl Mesjid Tandam Hilir II	Hamparan Perak
140	SD NEGERI 105284 KOTA RANTANG	Negeri	Dusun V	Hamparan Perak
141	SD NEGERI 105286	Negeri	Jalan Bahagia No 2	Hamparan Perak
142	SD NEGERI 106148	Negeri	Bulu Cina	Hamparan Perak
143	SD NEGERI 106150 TANDAM HULU I	Negeri	Tandam Hulu I Pasar I	Hamparan Perak
144	SD NEGERI 106800	Negeri	Jl.ZAINAL ABIDIN DSN II HAMPARAN PERAK	Hamparan Perak
145	SD NEGERI 106801 BULU CINA	Negeri	Bulu Cina	Hamparan Perak
146	SD NEGERI NO. 101746	Negeri	Jl. Besar Klumpang Kebun	Hamparan Perak
147	SD NEGERI NO. 104199 KOTARANTANG	Negeri	Kota Rintang	Hamparan Perak
148	SD NEGERI 101749	Negeri	Jl Besar Klumpang	Hamparan Perak
149	SD NEGERI 101751	Negeri	Pasar I Umum Klambir Lima Kebun	Hamparan Perak
150	SD NEGERI 101754	Negeri	Desa Tandem Hulu I	Hamparan Perak
151	SD NEGERI 101759 TANDAM HILIR I	Negeri	Jl Terusan Tandam Hilir I	Hamparan Perak
152	SD NEGERI 101761 BULU CINA	Negeri	Bulu Cina	Hamparan Perak
153	SD NEGERI 105277	Negeri	Desa Hamparan Perak	Hamparan Perak

154	SD NEGERI 105279	Negeri	Dusun Bentengan	Hamparan Perak
155	SD NEGERI 105280 DESA LAMA	Negeri	Jln pahlawan Umar Usman dusun II Desa lama	Hamparan Perak
156	SD NEGERI 106151 TANDAM HILIR I	Negeri	Jl Terusan Dusun 6	Hamparan Perak
157	SD NEGERI 106152	Negeri	Jl. Pasar II	Hamparan Perak
158	SD NEGERI 106154	Negeri	Hamparan Perak	Hamparan Perak
159	SD NEGERI 106443	Negeri	Jl Pahlawan Usman Umar Dusun Iv	Hamparan Perak
160	SD NEGERI 106792	Negeri	DUSUN VIII PASAR XIII DESALAMA	Hamparan Perak
161	SD NEGERI 106794 PAYA BAKUNG	Negeri	Desa Paya Bakung	Hamparan Perak
162	SD NEGERI 106797 BULU CINA	Negeri	Pasar 5	Hamparan Perak
163	SD NEGERI 101743 HAMPARAN PERAK	Negeri	Jl Besar Hamparan Perak	Hamparan Perak
164	SD NEGERI 101744 DESA KLAMBIR	Negeri	Desa Klambir	Hamparan Perak
165	SD NEGERI 101750 KLAMBIR LIMA	Negeri	JLN. KLAMBIR LIMA	Hamparan Perak
166	SD NEGERI 101755 T. HULU	Negeri	Jl Emplasmen Tandam Hulu	Hamparan Perak
167	SD NEGERI 101757 TANDAM HILIR	Negeri	Jl. Mangga Dusun V	Hamparan Perak
168	SD NEGERI 101758	Negeri	Jl. Aman	Hamparan Perak
169	SD NEGERI 101760 BULU CINA	Negeri	DUSUN EMPLASMEN B	Hamparan Perak
170	SD NEGERI 104192	Negeri	Jl. Pasar V Timur	Hamparan Perak
171	SD NEGERI 104197	Negeri	Jl Simpang Beringin	Hamparan Perak
172	SD NEGERI 104198	Negeri	Jl. Pasar I	Hamparan Perak
173	SD NEGERI 105276 KOTA DATAR	Negeri	Dusun V Kota Datar	Hamparan Perak
174	SD NEGERI 105283 KLAMBIR LIMA	Negeri	Klambir Lima Kampung	Hamparan Perak
175	SD NEGERI 106149	Negeri	Lr Ampera	Hamparan Perak
176	SD NEGERI 106156 KLUMPANG	Negeri	Jl Besar Klumpang	Hamparan Perak
177	SD NEGERI 106795	Negeri	Jl. Pondok Batu Psr IV	Hamparan Perak
178	SD NEGERI. 101742 HAMPARAN PERAK	Negeri	Jln.Pahlawan Usman Umar	Hamparan Perak
179	SD NEGERI 107394	Negeri	HAMPARAN PERAK	Hamparan Perak
180	SD NEGERI 107395 KLAMBIR LIMA KAMPUNG	Negeri	Dusun I Klambir Lima Kampung	Hamparan Perak
181	SD NEGERI NO 101752 KLAMBIR LIMA	Negeri	Klambir Lima	Hamparan Perak
182	SD NEGERI INPRES SAMPECITA	Negeri	Desa Sampe cita	Kutalimbaru
183	SD NEGERI 101846 KUTA LIMBARU	Negeri	Dusun I Desa Kutalimbaru	Kutalimbaru
184	SD NEGERI 101847 SUKADAMAI	Negeri	Suka Damai	Kutalimbaru
185	SD NEGERI 101848 LAU BEKERI	Negeri	Dusun I	Kutalimbaru

186	SD NEGERI 101849 SUKA MAKMUR	Negeri	Desa Suka Makmur	Kutalimbaru
187	SD NEGERI 101850 NAMO MIRIK	Negeri	Dusun IV	Kutalimbaru
188	SD NEGERI 101851	Negeri	Jln.Namorih - Gambir, Dusun I Kwala Lau Bicik	Kutalimbaru
189	SD NEGERI 101852 SUKA MAKMUR	Negeri	Dusun IX	Kutalimbaru
190	SD NEGERI 101853 SUKA RENDE	Negeri	Suka Rende	Kutalimbaru
191	SD NEGERI 101854 SEI MENCIRIM	Negeri	Dusun I Desa Sei Mencirim	Kutalimbaru
192	SD NEGERI 101855 KUTA LIMBARU	Negeri	Jalan Besar Kuta Limbaru	Kutalimbaru
193	SD NEGERI 101920 SILEBO LEBO	Negeri	Dusun I Silebo Lebo	Kutalimbaru
194	SD NEGERI 104225 PERPANDEN	Negeri	Dusun II Pola Mulo	Kutalimbaru
195	SD NEGERI 104226 SUKA RENDE	Negeri	Jl. Besar Kutalimbaru Dusun V Suka Rende	Kutalimbaru
196	SD NEGERI 104227 SAWIT REJO	Negeri	Jalan Besar Kampung Toba	Kutalimbaru
197	SD NEGERI 104228 SEI MENCIRIM	Negeri	Desa Sei Mencirim	Kutalimbaru
198	SD NEGERI 104229 SEI MENCIRIM	Negeri	Dusun I Desa Sei Mencirim	Kutalimbaru
199	SD NEGERI 105312 SAWIT REJO	Negeri	Dusun II Desa Sawit Rejo	Kutalimbaru
200	SD NEGERI 105313 NAMORUBEJULU	Negeri	Desa Namorubejulu	Kutalimbaru
201	SD NEGERI 105315 LAU BEKERI	Negeri	Dusun I	Kutalimbaru
202	SD NEGERI 106175 PERPANDEN	Negeri	Desa Perpanden Dusun Vi	Kutalimbaru
203	SD NEGERI 107409 SAMPECITA	Negeri	Bumi Tuntungan Sampecita	Kutalimbaru
204	SD NEGERI 105314 PASAR X	Negeri	Dusun IV	Kutalimbaru
205	SD NEGERI 106176 SUKA MAKMUR	Negeri	Dusun V	Kutalimbaru
206	SD NEGERI 106444 KUTALIMBARU	Negeri	Dusun II Kutalimbaru	Kutalimbaru
207	SD NEGERI 106822 SUKA DAMAI	Negeri	Jalan Pancur Batu- Suka Damai Dusun IX	Kutalimbaru
208	SD NEGERI NO 108026 NAMORUBE JULU	Negeri	JALAN BESAR NAMO RUBE DUSUN III	Kutalimbaru
209	SD NEGERI 101785	Negeri	Jalan Mangan 8 Pasar 3 Mabar	Labuhan Deli
210	SD NEGERI 101786	Negeri	Jalan Bambu Pasar Iv Helvetia	Labuhan Deli
211	SD NEGERI 101787	Negeri	Jalan Pendidikan Dusun VII	Labuhan Deli
212	SD NEGERI 104200	Negeri	Jalan Besar Desa Karang Gading	Labuhan Deli
213	SD NEGERI 106157	Negeri	Jalan Mandor Hasyim	Labuhan Deli
214	SD NEGERI 106158 PEMATANG JOHAR	Negeri	Jalan Mesjid Dusun X Pematang Johar	Labuhan Deli
215	SD NEGERI NO101784 MABAR	Negeri	Jalan Mangan Viii	Labuhan Deli
216	SD NEGERI NO106805	Negeri	Jalan Veteran Gang Subur	Labuhan Deli
217	SD NEGERI 105297	Negeri	Jalan Mesjid 1672	Labuhan Deli
218	SD NEGERI 106803	Negeri	Dusun II Pasar Lalang Pematang Johar	Labuhan Deli

219	SD NO 106802 HELVETIA	Negeri	Jalan Bambu Pasar IV	Labuhan Deli
220	SD NEGERI 101906	Negeri	Jalan Pematang Siantar	LubukPakam
221	SD NEGERI 108306 TANJUNG GARBUS	Negeri	Jl. tirta Deli	LubukPakam
222	SD NEGERI 101898 LUBUK PAKAM	Negeri	Lubuk Pakam	Lubuk Pakam
223	SD NEGERI 101899 LUBUK PAKAM	Negeri	Jalan Kartini Lubuk Pakam	LubukPakam
224	SD NEGERI 101900 LUBUK PAKAM	Negeri	Jl. Diponegoro	LubukPakam
225	SD NEGERI 101903 BAKARAN BATU	Negeri	Jalan Cempaka	Lubuk Pakam
226	SD NEGERI 101904 PASAR MELINTANG	Negeri	Pasar Melintang	LubukPakam
227	SD NEGERI 101907 PAGAR JATI	Negeri	Jalan Pematang Siantar	Lubuk Pakam
228	SD NEGERI 101908 TANJUNG GARBUS	Negeri	Jalan PTPN II Tanjung Garbus	LubukPakam
229	SD NEGERI 104242 LUBUK PAKAM	Negeri	Jalan Sudirman Gang Inpres No. 10	Lubuk Pakam
230	SD NEGERI 104243 LUBUK PAKAM	Negeri	Jalan Setia Budi Gang Inpres	LubukPakam
231	SD NEGERI 104257 SEKIP	Negeri	Jalan Pembangunan II	LubukPakam
232	SD NEGERI 105349 PALUH KEMIRI	Negeri	Jalan Ahmad Yani	Lubuk Pakam
233	SD NEGERI 105356 LUBUK PAKAM	Negeri	Jalan Kartini	LubukPakam
234	SD NEGERI 105357 CEMARA	Negeri	Jalan Galang Lubuk Pakam	Lubuk Pakam
235	SD NEGERI 106184	Negeri	Jalan Pantai Labu	LubukPakam
236	SD NEGERI 106831 BAKARAN BATU	Negeri	Jalan Cempaka No 1	LubukPakam
237	SD NEGERI 107421 PASAR MELINTANG	Negeri	Pasar Melintang	Lubuk Pakam
238	SD NEGERI 107422 PAGAR JATI	Negeri	Jalan Siantar Pagar Jati	Lubuk Pakam
239	SD NEGERI 107955 LUBUK PAKAM	Negeri	Jalan Kartini no.02 D	Lubuk Pakam
240	SD NEGERI 107982 LUBUK PAKAM	Negeri	Jalan Kartini Lubuk Pakam	Lubuk Pakam
241	SD NEGERI 101901 LUBUK PAKAM	Negeri	Jalan Kartini No 2	Lubuk Pakam
242	SD NEGERI 101902	Negeri	Jalan Pantai Labu	LubukPakam
243	SD NEGERI 101905 PASAR MELINTANG	Negeri	Jalan Pasar Melintang	Lubuk Pakam
244	SD NEGERI 101914 KAMPUNG BARU	Negeri	Jalan Galang Km 3	LubukPakam
245	SD NEGERI 101927 SEKIP	Negeri	Jalan Setia Budi	LubukPakam
246	SD NEGERI 104241 SYAHMAD	Negeri	Jl keramat Gg Katu	Lubuk Pakam
247	SD NEGERI 105351 BAKARAN BATU	Negeri	JALAN ANTARA	Lubuk Pakam
248	SD NEGERI 105358 SEKIP	Negeri	Jalan Bakti 1	LubukPakam
249	SD NEGERI 108384 LUBUK PAKAM	Negeri	Jalan Diponegoro Lubuk Pakam	Lubuk Pakam
250	SD NEGERI.104244 JATI SARI	Negeri	Jalan Inpres Jati Sari	LubukPakam
251	SDLB NEGERI 107708 LUBUK PAKAM	Negeri	Jalan Pantai Labu No. 177 Sekip	Lubuk Pakam
252	SD NEGERI 101802 NAMORAMBE	Negeri	Namorambe Kecamatan Namorambe	Namo Rambe

253	SD NEGERI 105301 NAMORAMBE	Negeri	Namorambe	Namo Rambe
254	SD NEGERI 107407 RIMOMUNGKUR	Negeri	Jl Namorambe- sembahe	Namo Rambe
255	SD NEGERI 101805 BATU REJO	Negeri	Batu Rejo	Namo Rambe
256	SD NEGERI 108027 DESA DELI TUA	Negeri	Desa Deli Tua	Namo Rambe
257	SD NEGERI 101803 NAMOPINANG	Negeri	JLN NAMORAMBE- SEMBAHE N. PINANG	Namo Rambe
258	SD NEGERI 104216 Rampah	Negeri	Jalan Batu Rejo- Lubang Ido	Namo Rambe
259	SD NEGERI 106818 Lubang Ido	Negeri	Lubang Ido	Namo Rambe
260	SD NEGERI 107406 JATIKESUMA	Negeri	Desa Jatikesuma	Namo Rambe
261	SD NEGERI 101804	Negeri	Psr Iv Gedung Johor	Namo Rambe
262	SD NEGERI 101806 JATIKESUMA	Negeri	Jatikesuma	Namo Rambe
263	SD NEGERI 104215 SUDIREJO	Negeri	Jalan Pahlawan	Namo Rambe
264	SD NEGERI 105302 TANGKAHAN	Negeri	Jl. Gereja Desa Tangkahan	Namo Rambe
265	SD NEGERI 106168	Negeri	Jl Citra Kasih, Penampungan	Namo Rambe
266	SD NEGERI 101910 SIDODADI	Negeri	Sidoharjo I Pasar Miring	Pagar Marbau
267	SD NEGERI 105350 PERBARAKAN	Negeri	Desa Perbarakan	Pagar Marbau
268	SD NEGERI 107423 TANJUNG GARBUS	Negeri	Tanjung Garbus	Pagar Marbau
269	SD NEGERI 101911 SIDODADI	Negeri	Jl Galang Desa Sidodadi	Pagar Marbau
270	SD NEGERI 101912 PAGAR MERBAU	Negeri	Jl Lubuk Pakam- galang Km 8 Pagar Merbau	Pagar Marbau
271	SD NEGERI 101913 PAGAR MERBAU	Negeri	Jl Galang Km 8 Pagar Merbau	Pagar Marbau
272	SD NEGERI 104246	Negeri	Desa Jati Baru	Pagar Marbau
273	SD NEGERI 104247 TANJUNG MULIA	Negeri	Jl Galang Desa Tanjung Mulia	Pagar Marbau
274	SD NEGERI 104249 BANDAR DOLOK	Negeri	Bandar Dolok	Pagar Marbau
275	SD NEGERI 105354 PURVODADI	Negeri	Desa Purwodadi	Pagar Marbau
276	SD NEGERI 105355 SUKA MULIA	Negeri	Desa Suka Mulia	Pagar Marbau
277	SD NEGERI 105359 SUMBERJO	Negeri	JL. BESAR DESA SUMBERJO	Pagar Marbau
278	SD NEGERI 106181 SUKAMANDI HILIR	Negeri	Jl Pembangunan Gg Inpres 68 Suka Mandi Hilir	Pagar Marbau
279	SD NEGERI 106828 SUMBERJO	Negeri	Jln. sumbertani dusun IV Desa Sumberjo	Pagar Marbau
280	SD NEGERI 106832 SUKAMANDIHULU	Negeri	Jl Pematang Siantar KM 33 Desa Sukamandi Hulu	Pagar Marbau
281	SD NEGERI 108239 PAGAR MERBAU	Negeri	Desa Tanjung Mulia	Pagar Marbau
282	SD NEGERI. 105352 PASAR MIRING	Negeri	Jalan Gotong Royong	Pagar Marbau
283	SD NO 106185 TANJUNG GARBUS	Negeri	Tanjung Garbus II Pasar Iv	Pagar Marbau
284	SD NEGERI 101816 PANCUR BATU	Negeri	Jl Letjen Jamin Ginting	Pancur Batu

285	SD NEGERI 101817 PANCURBATU	Negeri	Jln.salam Tani	PancurBatu
286	SD NEGERI 104221 DESA HULU	Negeri	Jalan Salam Tani	PancurBatu
287	SD NEGERI 104222 SEI GLUGUR	Negeri	SEI GELUGUR	PancurBatu
288	SD NEGERI 104220	Negeri	Jl Jamin Ginting Km 22	Pancur Batu
289	SD NEGERI 105307 SUKARAYA	Negeri	Jln Sei Gelugur Rimbun	PancurBatu
290	SD NEGERI NO. 105306 KERIAHEN TANI	Negeri	Pancur Batu	Pancur Batu
291	SD NEGERI 101821 PANCURBATU	Negeri	Jln. Letjen Jamin Ginting	PancurBatu
292	SD NEGERI 101830 TANJUNG SELAMAT	Negeri	Tanjung Anom	Pancur Batu
293	SD NEGERI 104219	Negeri	Jl Besar Tanjung Anom	Pancur Batu
294	SD NEGERI 106171 GUNUNG TINGGI	Negeri	Jl Glugur Rimbun Desa Gunung Tinggi	Pancur Batu
295	SD NEGERI 101818 PANCUR BATU	Negeri	Jl. Jamin Ginting Desa Tengah	Pancur Batu
296	SD NEGERI 101819 PANCUR BATU	Negeri	Jl Namorih	Pancur Batu
297	SD NEGERI 101820 PANCUR BATU	Negeri	Jl Jamin Ginting Desa Baru Pancur Batu	Pancur Batu
298	SD NEGERI 101822 PANCUR BATU	Negeri	Jl Namorih	Pancur Batu
299	SD NEGERI 101824 DURIAN SIMBELANG	Negeri	Durian Simbelang	PancurBatu
300	SD NEGERI 101825 DURIAN TUNGGAL	Negeri	Jl Deli Tua Desa Durin Tonggal	Pancur Batu
301	SD NEGERI 101826 TUNTUNGAN	Negeri	Tuntungan 2	Pancur Batu
302	SD NEGERI 101827 TUNTUNGAN	Negeri	Jl Pendidikan Tuntungan	Pancur Batu
303	SD NEGERI 101828 GELUGUR KEBUN	Negeri	Jl Sei Gelugur Desa Sei Gelugur	Pancur Batu
304	SD NEGERI 101829 GELUGUR KEBUN	Negeri	jl. sei glugur	Pancur Batu
305	SD NEGERI 101831 BINTANG MERIAH	Negeri	Pancur Batu	Pancur Batu
306	SD NEGERI 101832 PANCUR BATU	Negeri	Jl Jamin Ginting Desa Baru Pancur Batu	Pancur Batu
307	SD NEGERI 105308 NAMOBINTANG	Negeri	Jl Pancur Batu - Delitua	Pancur Batu
308	SD NEGERI 106172 TUNTUNGAN	Negeri	Jl Pendidikan	Pancur Batu
309	SD NEGERI 106819	Negeri	Jl. Suka Dame	Pancur Batu
310	SD NEGERI 106820 KAMPUNG BARU PANCUR BATU	Negeri	Jl Jamin Ginting	Pancur Batu
311	SD NEGERI 101823 BEKALA	Negeri	Jl. Keloni IV Bekala	Pancur Batu
312	SD NEGERI 101925 PANTAI LABU	Negeri	Pantai Labu	Pantai Labu
313	SD NEGERI 104255	Negeri	Pantai Labu	Pantai Labu
314	SD NEGERI 104258 PEMATANG BIARA	Negeri	Dusun I Desa Pematang Biara	Pantai Labu
315	SD NEGERI 105336 RANTAU PANJANG	Negeri	Dusun III Desa Kelambir	Pantai Labu
316	SD NEGERI 105338 DENAI KUALA	Negeri	Dusun I	Pantai Labu
317	SD NEGERI 105343 RAMUNIA III	Negeri	Jln Pantai Labu Gang Besi Timur	Pantai Labu
318	SD NEGERI 106186 KUBAH	Negeri	Kubah Sentang	Pantai Labu

	SENTANG			
319	SD NEGERI 106448 BAGAN SERDANG	Negeri	Dusun Dua	Pantai Labu
320	SD NEGERI 101928 RANTAU PANJANG	Negeri	Jln. Raya Rantau Panjang No. 3	Pantai Labu
321	SD NEGERI NO.105339	Negeri	Desa Binjai Bakung	Pantai Labu
322	SD NEGERI NO.105342 DURIAN	Negeri	Desa Durian kecamatan pantai labu kabupaten deli serdang	Pantai Labu
323	SD NEGERI NO.106447 DESA DURIAN	Negeri	Desa Durian	Pantai Labu
324	SD NEGERI NO.106827 DESA DURIAN	Negeri	Pasar Xii Desa Durian	Pantai Labu
325	SD NEGERI 104252 Sei Tuan	Negeri	Dusun I Sei Tuan	Pantai Labu
326	SD NEGERI 105341 DESA DURIAN	Negeri	Desa Durian	Pantai Labu
327	SD NEGERI 105344 DENAI LAMA	Negeri	Dusun III Denai Lama	Pantai Labu
328	SD NEGERI 107420 DESA TENGAH	Negeri	Dusun I Desa Tengah	Pantai Labu
329	SD NEGERI 104250	Negeri	PANTAI LABU	Pantai Labu
330	SD NEGERI 105340 DENAI SARANG BURUNG	Negeri	Denai Sarang Burung	Pantai Labu
331	SD NEGERI 104256 RUGEMUK	Negeri	Jl.Rantau Panjang	Pantai Labu
332	SD NEGERI NO.105337 PANTAI LABU PEKAN	Negeri	Pantai Labu Pekan	Pantai Labu
333	SD NEGERI 101793 PATUMBAK	Negeri	PATUMBAK	Patumbak
334	SD NEGERI 107103 LANTASAN BARU	Negeri	Jl Gunung Rintih Gg Inpres	Patumbak
335	SD NEGERI 101788 MARINDAL	Negeri	Jalan PTPN II Marindal I	Patumbak
336	SD NEGERI 101789	Negeri	Jalan PTP Nusantara II PasarVII	Patumbak
337	SD NEGERI 101791 PATUMBAK KAMPUNG	Negeri	Jalan Pertahanan Patumbak Kampung	Patumbak
338	SD NEGERI 101794 PATUMBAK I	Negeri	Jalan Pertahanan Ujung Dusun V Kongsi	Patumbak
339	SD NEGERI 104212 MARINDAL II	Negeri	Jalan Balai Desa Marindal II	Patumbak
340	SD NEGERI 105298 PATUMBAK	Negeri	Jalan Pertahanan Gang Inpres	Patumbak
341	SD NEGERI 105299	Negeri	Jln.Pelajar Pasar III Desa Marindal I	Patumbak
342	SD NEGERI 106165 MARINDALI	Negeri	Jl. PTP IX Pasar VII Marindal I	Patumbak
343	SD NEGERI 106166 MARINDAL II	Negeri	Jalan Balai Desa Marindal II	Patumbak
344	SD NEGERI 106167 LANTASAN BARU	Negeri	Dusun I Cinta Damai Desa Lantasan Baru	Patumbak
345	SD NEGERI NO.106815	Negeri	Marindal I Pasar V	Patumbak
346	SD NEGERI 101790 MARINDAL II	Negeri	Jalan Balai Desa Marindal li	Patumbak
347	SD NEGERI 106816 MARINDAL II	Negeri	Pasar IV Dusun VI Marindal II	Patumbak
348	SD NEGERI 104211	Negeri	Jln. PTPN II Pasar VII Marindal I	Patumbak
349	SD NEGERI NO 101796 PATUMBAK KAMPUNG	Negeri	Jalan Pertahanan	Patumbak
350	SD NEGERI 101775 SAMPALI	Negeri	Jln.irian Barat	Percut Sei Tuan
351	SD NEGERI 104203 BANDAR KHALIPAH	Negeri	Jl Puskesmas	Percut Sei Tuan

352	SD NEGERI 101770	Negeri	Jl Balai Umum No 20	Percut Sei Tuan
353	SD NEGERI 101764 BANDAR KLIPPA	Negeri	Jl Besar Medan Batang Kuis	Percut Sei Tuan
354	SD NEGERI 101769 TEMBUNG	Negeri	Jl Beringin Pasar 7 Tembung	Percut Sei Tuan
355	SD NEGERI 101772 TANJUNG SELAMAT	Negeri	Jl Pasar Melintang Tj Selamat	Percut Sei Tuan
356	SD NEGERI 101780 PERCUT	Negeri	Jl Karya Apdn 13 Cinta Rakyat	Percut Sei Tuan
357	SD NEGERI 101783 SAENTIS	Negeri	Jl. Medan - Percut KM 15,5 Desa Saentis	Percut Sei Tuan
358	SD NEGERI 104208 CINTA RAKYAT	Negeri	Jl Sudirman Gg Desa Cinta Rakyat	Percut Sei Tuan
359	SD NEGERI 104209 Saentis	Negeri	Jln Ke Percut Km 16 Saentis	Percut Sei Tuan
360	SD NEGERI 105287	Negeri	Jl. Pendidikan Psr 3 Tembung	Percut Sei Tuan
361	SD NEGERI 105294 CINTA DAMAI	Negeri	Dusun V Cinta Damai	Percut Sei Tuan
362	SD NEGERI 105295 PERCUT HULU	Negeri	Jalan Pasar Ibu Percut Hulu	Percut Sei Tuan
363	SD NEGERI 106161 LAUT DENDANG	Negeri	Jl Pasar Empat Timur	Percut Sei Tuan
364	SD NEGERI 106806 CINTA RAKYAT	Negeri	Jl Rela Dusun X Desa Cinta Rakyat	Percut Sei Tuan
365	SD NEGERI 106814 TEMBUNG	Negeri	Jl. Prima Psr VII	Percut Sei Tuan
366	SD NEGERI 107399 BANDAR KHALIPAH	Negeri	Jl Pendidikan Pasar XI	Percut Sei Tuan
367	SD NEGERI 107402 SAENTIS	Negeri	Jl Medan Percut Km 15 1/2	Percut Sei Tuan
368	SD NEGERI 101765	Negeri	Jl Pendidikan Bandar Setia	Percut Sei Tuan
369	SD NEGERI 101766 BANDAR SETIA	Negeri	JL. TERUSAN DUSUN II	Percut Sei Tuan
370	SD NEGERI 101767 TEMBUNG	Negeri	Jl Besar Tembung No 5	Percut Sei Tuan
371	SD NEGERI 101768 TEMBUNG	Negeri	Jl. Besar Tembung	Percut Sei Tuan
372	SD NEGERI 101771 TEMBUNG	Negeri	Jl. Pasar III Tembung	Percut Sei Tuan
373	SD NEGERI 101773 DESA KOLAM	Negeri	Jl Mesjid	Percut Sei Tuan
374	SD NEGERI 101774 SAMPALI	Negeri	Jl. Irian Barat	Percut Sei Tuan
375	SD NEGERI 101776 SAMPALI	Negeri	Jl Irian Barat Pasar VII Desa Sampali	Percut Sei Tuan
376	SD NEGERI 101777 SAENTIS	Negeri	Jl Medan Percut Km 15,5 Saentis	Percut Sei Tuan
377	SD NEGERI 101778 MEDAN ESTATE	Negeri	Jl Mesjid	Percut Sei Tuan
378	SD NEGERI 101779 PERCUT	Negeri	Jl Mesjid Desa Percut	Percut Sei Tuan
379	SD NEGERI 101781 P. LALANG	Negeri	Dusun III PEMATANG LALANG	Percut Sei Tuan
380	SD NEGERI 104201	Negeri	Jl Pendidikan No 23 Kolam	Percut Sei Tuan
381	SD NEGERI 104202 BANDAR SETIA	Negeri	Jln. Terusan Dsn V	Percut Sei Tuan
382	SD NEGERI 104204 SAMBI REJO/TIMUR	Negeri	Jl Sempurna / Pendidikan	Percut Sei Tuan
383	SD NEGERI 104205 TEMBUNG	Negeri	JL. Besar Tembung Gg Pande besi	Percut Sei Tuan
384	SD NEGERI 104206	Negeri	Jl Pendidikan 1 No. 033 Dsn IX	Percut Sei Tuan
385	SD NEGERI 104207 CINTA	Negeri	Dusun I	Percut Sei Tuan

	DAMAI			
386	SD NEGERI 104210 AMPLAS	Negeri	Bangun Setia Psr III Amplas	Percut Sei Tuan
387	SD NEGERI 104607 SEI ROTAN	Negeri	Jln. Pendidikan I Sei Rotan	Percut Sei Tuan
388	SD NEGERI 105288 SEI ROTAN	Negeri	JALAN PENDIDIKAN II	Percut Sei Tuan
389	SD NEGERI 105289	Negeri	JIRukun	Percut Sei Tuan
390	SD NEGERI 105290 DESA KOLAM	Negeri	Jl Sukmo Desa Kolam	Percut Sei Tuan
391	SD NEGERI 105291 SAENTIS	Negeri	Dusun XVII Tambak Bayan	Percut Sei Tuan
392	SD NEGERI 105292	Negeri	Jl. Mesjid Bandar Klippa	Percut Sei Tuan
393	SD NEGERI 105293 MEDAN ESTATE	Negeri	Jl Mesjid Medan Estate	Percut Sei Tuan
394	SD NEGERI 105296 PERCUT HILIR	Negeri	Dusun XVI Desa Percut	Percut Sei Tuan
395	SD NEGERI 106160 TANJUNG REJO	Negeri	Jl Lembaga No 183 Tanjung Rejo	Percut Sei Tuan
396	SD NEGERI 106162 MEDAN ESTATE	Negeri	Medan Estate	Percut Sei Tuan
397	SD NEGERI 106163 BANDAR KLIPPA	Negeri	Jl Pusaka Dusun XIV Pasar X	Percut Sei Tuan
398	SD NEGERI 106164 SAMBIREJO TIMUR	Negeri	JL Pendidikan	Percut Sei Tuan
399	SD NEGERI 106804 PERCUT	Negeri	JL.SIYUNG WANARA	Percut Sei Tuan
400	SD NEGERI 106808	Negeri	Jl Mesjid Medan Estate	Percut Sei Tuan
401	SD NEGERI 106810 SAMPALI	Negeri	Jln. Damar Wulan Sampali	Percut Sei Tuan
402	SD NEGERI 106811 B. SETIA	Negeri	Jl. Terusan Dusun V Bandar Setia	Percut Sei Tuan
403	SD NEGERI 106812	Negeri	Jl Taruna Siswa No 121	Percut Sei Tuan
404	SD NEGERI 106813 AMPLAS	Negeri	Dusun I Desa Amplas	Percut Sei Tuan
405	SD NEGERI 107396 PALUH MEREBAU	Negeri	Paluh Merbau	Percut Sei Tuan
406	SD NEGERI 107397 CINTA DAMAI	Negeri	Dusun I Cinta Damai	Percut Sei Tuan
407	SD NEGERI 107398 SEI ROTAN	Negeri	Jl Pendidikan I	Percut Sei Tuan
408	SD NEGERI 107400 BANDAR KHALIPAH	Negeri	Jl. Pendidikan Dusun Selasih Desa Bandar Khalipah	Percut Sei Tuan
409	SD NEGERI 107401 PEMATANG LALANG	Negeri	DUSUN I PEMATANG LALANG	Percut Sei Tuan
410	SD NEGERI 107403	Negeri	Jl Wates/ Apdn Dusun I	Percut Sei Tuan
411	SD NEGERI 107404	Negeri	Jl Tirta Kencana	Percut Sei Tuan
412	SD NEGERI 107405 SEI ROTAN	Negeri	Jl. Pendidikan III Sei Rotan	Percut Sei Tuan
413	SD NEGERI 108076 T. SELAMAT	Negeri	Jl Baru Dusun Vi	Percut Sei Tuan
414	SD NEGERI. 101782 Tj. Rejo	Negeri	Jl. Lembaga Dsn VI No. 183 Desa Tj. Rejo Percut	Percut Sei Tuan
415	SD NEGERIMOR 106809 KOLAM	Negeri	Jl Pendidikan	Percut Sei Tuan
416	SD NEGERI 101807 CANDIREJO	Negeri	JLN Pasar VI	Sibiru-biru
417	SD NEGERI 101808 CANDIREJO	Negeri	PASAR VIII	Sibiru-biru
418	SD NEGERI 101812	Negeri	Namo Tualang	Sibiru-biru

	NAMOTUALANG			
419	SD NEGERI 101813 KUALA DEKAH	Negeri	Sibiru-biru	Sibiru-biru
420	SD NEGERI 101814 PERIARIA	Negeri	Jalan Deli Tua Penen Km 36.5	Sibiru-biru
421	SD NEGERI 104217 Sidomulyo	Negeri	SIDOMULYO	Sibiru-biru
422	SD NEGERI 105303 RUMAH GERAT	Negeri	Rumah Gerat	Sibiru-biru
423	SD NEGERI 105305 MARDINDING JULU	Negeri	Jln. Penen - Sibolangit	Sibiru-biru
424	SD NEGERI 106169 KUTOMULYO	Negeri	DESA KUTOMULYO	Sibiru-biru
425	SD NEGERI 106817 SIDODADI	Negeri	Desa Sidodadi	Sibiru-biru
426	SD NEGERI NO.101815 SIDODADI	Negeri	JL DELI TUA BIRU-BIRU	Sibiru-biru
427	SD NEGERI 105304 SARILABA JAHE	Negeri	Jln Biru-Biru - Penen	Sibiru-biru
428	SD NEGERI 106170 AJIBAHO	Negeri	Jln Deli Tua Patumbak	Sibiru-biru
429	SD NEGERI 101809 AJIBAHO	Negeri	Jalan Biru -biru Deli Tua	Sibiru-biru
430	SD NEGERI 101811 SIBIRU-BIRU	Negeri	Sibiru-biru	Sibiru-biru
431	SD NEGERI 104218	Negeri	Dusun I Sidomulyo A	Sibiru-biru
432	SD NEGERI NO 101810 BIRU-BIRU	Negeri	Sibiru-biru	Sibiru-biru
433	SD NEGERI 101838 DURIN SIBABI	Negeri	Sibolangit	Sibolangit
434	SD NEGERI 105309 RAMBUNG BARU	Negeri	Jalan Jamin Ginting	Sibolangit
435	SD NEGERI 105310 SAYUM SABAH	Negeri	Jalan Sembahe Namorambe Sayum Gugung	Sibolangit
436	SD NEGERI 101837 SUKA MAKMUR	Negeri	Jalan jamin Ginting	Sibolangit
437	SD NEGERI 101839	Negeri	Desa Suka Maju	Sibolangit
438	SD NEGERI 101840 BASUKUM	Negeri	Desa Cinta Rakyat	Sibolangit
439	SD NEGERI 101843 BANDAR BARU	Negeri	Desa Bandar Baru	Sibolangit
440	SD NEGERI 101845 SUKA MAKMUR	Negeri	Jalan Jamin Ginting	Sibolangit
441	SD NEGERI 104223 BINGKAWAN	Negeri	Desa Bingkawan	Sibolangit
442	SD NEGERI 104224 UJUNG DELENG	Negeri	Desa Ujung Deleng	Sibolangit
443	SD NEGERI 105311 TAMBUNAN	Negeri	Tambunan	Sibolangit
444	SD NEGERI 106174 SALAEULAN	Negeri	Salabulan	Sibolangit
445	SD NEGERI 106821 BANDAR BARU	Negeri	Desa Bandar Baru	Sibolangit
446	SD NEGERI 107408 BATU LAYANG	Negeri	Desa Batu Layang	Sibolangit
447	SD NEGERI 101833 SIBOLANGIT	Negeri	Jalan Jamin Ginting Km 38.5	Sibolangit
448	SD NEGERI 101835	Negeri	Jalan Letjen Jamin Ginting Km 33	Sibolangit
449	SD NEGERI 101836 KUALA	Negeri	Jl Sembahe Namorambe Desa Batu Mbelin	Sibolangit
450	SD NEGERI 101842 SIKEBEN	Negeri	Desa Sikeben	Sibolangit

451	SD NEGERI 106173 BATU SIANGGEHEN	Negeri	Sibolangit	Sibolangit
452	SD NEGERI 101841 BUKUM	Negeri	Desa Bukum	Sibolangit
453	SD NEGERI 102004 TIGA JUJAR	Negeri	Tiga Juhar	Sinembah Tnjng Muda Hulu
454	SD NEGERI 102006 TIGA JUJAR	Negeri	Tiga Juhar	STM - Hulu
455	SD NEGERI 106204 TANJUNG RAJA	Negeri	Jalan Kuta Mbacang	STM - Hulu
456	SD NEGERI 107434 RUMAH LIANG	Negeri	Liang Pematang	STM - Hulu
457	SD NEGERI INPRES BAH BUNTU	Negeri	Desa Bah Bah Buntu	STM - Hulu
458	SD NEGERI 102005 DURIAN TINGGUNG	Negeri	Desa Durian Tinggung	STM - Hulu
459	SD NEGERI 106848 TANJUNG TIMUR	Negeri	Tanjung Timur	STM - Hulu
460	SD NEGERI 107436 RUMAH LENGO	Negeri	Rumah Lengo	STM - Hulu
461	SD NEGERI NO.105401 NAMO LINTING	Negeri	Namo Linting	STM - Hulu
462	SD NEGERI NO.106203 TANAH GARA HULU	Negeri	Tanah Gara Hulu	STM - Hulu
463	SD NEGERI 105402 SIBUNGA B-4	Negeri	Sibunga-bunga	STM - Hulu
464	SD NEGERI 105403 TIGA JUJAR	Negeri	Tiga Juhar	STM - Hulu
465	SD NEGERI 107437 TANJUNG BAMPU	Negeri	Tanjung Bampu	STM - Hulu
466	SD NEGERI 107438 GUNUNG MANUMPAK	Negeri	Gunung Manumpak	STM - Hulu
467	SD NEGERI 104290 SIPINGGAN	Negeri	Sipinggan	STM - Hulu
468	SD NEGERI 101864 Gunung Rintih	Negeri	Jalan Protokol	STM - Hilir
469	SD NEGERI 101857 GUNUNG RINTIH	Negeri	Desa Gunung Rintih	STM - Hilir
470	SD NEGERI 101858 TALA PETA	Negeri	Tala Peta	STM - Hilir
471	SD NEGERI 101859 RAMBAI	Negeri	Desa Rambai	STM - Hilir
472	SD NEGERI 101860	Negeri	Desa Pernangenan	STM - Hilir
473	SD NEGERI 101861 TADUKAN RAGA	Negeri	Desa Tadukan Raga	STM - Hilir
474	SD NEGERI 104253 NEGARA BERINGIN	Negeri	Desa Negara Beringin	STM - Hilir
475	SD NEGERI 104269 PINTU BESI	Negeri	Desa Lau Rakit Dusun I Pintu Besi	STM - Hilir
476	SD NEGERI 105316 BERANTI	Negeri	Dusun Beranti Desa Siguci	STM - Hilir
477	SD NEGERI 105317 LAU BARUS	Negeri	JLN.PTPN II KEBUN LIMAU MUNGKUR	STM - Hilir
478	SD NEGERI 105318 BANGUN TOBING	Negeri	Bangun Tobing	STM - Hilir
479	SD NEGERI 105320 KUTA JURUNG	Negeri	Kuta Jurung	STM - Hilir
480	SD NEGERI 106177 TUNGKUSAN	Negeri	Dusun I Tungkusan	STM - Hilir
481	SD NEGERI 106446 BINTANG MERIAH	Negeri	Sumbul	STM - Hilir
482	SD NEGERI 106824 BESAMAT	Negeri	Besamat	STM - Hilir
483	SD NEGERI 107412 SIMADAMADA	Negeri	DSN V SIMADA MADA	STM - Hilir
484	SD NEGERI 107414 LAU	Negeri	Lau Buluh	STM - Hilir

	BULUH			
485	SD NEGERI 101856 GUNUNG RINTIH	Negeri	Gunung Rintih	STM - Hilir
486	SD NEGERI 106445	Negeri	Desa Lau Barus Baru	STM - Hilir
487	SD NEGERI 107410 RAMEUNG	Negeri	Rambung	STM - Hilir
488	SD NEGERI 107411 LAU REMPAK	Negeri	Lau Rempak	STM - Hilir
489	SD NEGERI 105319 LIMAU MUNGKUR	Negeri	Desa Limau Mungkur	STM - Hilir
490	SD NEGERI 101730 KP LALANG	Negeri	Jl. Sei Mencirim Kp. Lalang	Sunggal
491	SD NEGERI 106789 TANJUNG GUSTA	Negeri	Jl Lembaga Pemasarakatan	Sunggal
492	SD NEGERI 106790 SEI MENCIRIM	Negeri	Jln. Johar	Sunggal
493	SD NEGERI 101729 KAMPUNG LALANG	Negeri	Jalan Sei Mencirim	Sunggal
494	SD NEGERI 101731	Negeri	Jalan Binjai Km 10 Gang Damai	Sunggal
495	SD NEGERI 101732 KP LALANG	Negeri	Kampung Lalang	Sunggal
496	SD NEGERI 101733 SEI SEMAYANG	Negeri	Jl. Kongsi No. 1 Horas Ujung Sei Semayang	Sunggal
497	SD NEGERI 101735 SE SEMAYANG	Negeri	Jalan Binjai Km 13 Gang Horas	Sunggal
498	SD NEGERI 101736	Negeri	Jalan Sei Mencirim	Sunggal
499	SD NEGERI 101737 MULYO REJO	Negeri	Jln. Pembangunan Km.12	Sunggal
500	SD NEGERI 101738	Negeri	Jalan Binjai Km 15.2 Jalan Pendidikan	Sunggal
501	SD NEGERI 101739 SEI MENCIRIM	Negeri	Jl. Johar Sei Mencirim	Sunggal
502	SD NEGERI 101741	Negeri	Jalan Binjai Km 15.2 Gang Pendidikan Diski	Sunggal
503	SD NEGERI 105265 SUKAMAJU	Negeri	Desa Sukamaju	Sunggal
504	SD NEGERI 105268	Negeri	Pasar VIII	Sunggal
505	SD NEGERI 105271 SERBAJADI	Negeri	Jalan Medan Binjai Km 16.5	Sunggal
506	SD NEGERI 105272 PURWODADI	Negeri	Purwodadi	Sunggal
507	SD NEGERI 106144 SEIMENCIRIM	Negeri	Pasar I Sei Mencirim	Sunggal
508	SD NEGERI 106788 PURWODADI	Negeri	Jl Sekolah No 30 Dusun IV	Sunggal
509	SD NEGERI 101740 TANJUNG SELAMAT	Negeri	Jl. Pendidikan No. 2	Sunggal
510	SD NEGERI 104181 Sunggal Kanan	Negeri	Jl. Mesjid No. 21	Sunggal
511	SD NEGERI 104182 PAYA GELI	Negeri	Jalan Sei Mencirim	Sunggal
512	SD NEGERI 104188 MEDAN KRIO	Negeri	Jalan Sei Mencirim	Sunggal
513	SD NEGERI 105274 TANJUNG GUSTA	Negeri	JIN Impres Blonk Ganding No.89	Sunggal
514	SD NEGERI 106145 SERBAJADI	Negeri	Dusun II Serbajadi	Sunggal
515	SD NEGERI 106146 MULIOREJO	Negeri	Jln.binjai Km.13,5 / Jln. Setia	Sunggal
516	SD NEGERI 106449 Pujimulio	Negeri	Jl Kompos Gg Pendidikan	Sunggal
517	SD NEGERI 106785 Sei Semayang	Negeri	Dusun I Amana Damai	Sunggal

518	SD NEGERI 106786 Sei Semayang	Negeri	Jl. Binjai Km. 13 Dusun XII Lr. Kongsi Sei Semayang	Sunggal
519	SD NEGERI 106787 SUKAMAJU	Negeri	DUSUN IV SUKARAMAI	Sunggal
520	SD NEGERI 104185 SEI SEMAYANG	Negeri	Dusun I Aman Damai	Sunggal
521	SD NEGERI 104186 TANJUNG SELAMAT	Negeri	Jalan Besar Desa Tanjung Selamat	Sunggal
522	SD NEGERI 104187 MULIOREJO	Negeri	Jalan Pembangunan Km 12	Sunggal
523	SD NEGERI 105267 SEI MENCIRIM	Negeri	Jalan Johar Desa Sei Mencirim	Sunggal
524	SD NEGERI 105269	Negeri	Jalan Padi Unggul	Sunggal
525	SD NEGERI 105270 PUJIMULIO	Negeri	Jalan Kompos Km 12 Gang Pendidikan	Sunggal
526	SD NEGERI 105273	Negeri	Jalan Karya II Gang Mesjid	Sunggal
527	SD NEGERI 105275 PAYA GELI	Negeri	Jalan Binjai Km 10 Gang Damai	Sunggal
528	SD NEGERI 106143	Negeri	Jalan Vi Purwejoyo	Sunggal
529	SD NEGERI 107393 SM. DISKI	Negeri	Jl Medan Binjai Km 15,2	Sunggal
530	SD NEGERI 107825 Pujimulio	Negeri	Jl. Sentosa Gg. Sekolah	Sunggal
531	SD NEGERI 101878	Negeri	Jalan Batang Kuis Pasar IX	Tanjung Morawa
532	SD NEGERI 101876	Negeri	Ibnu Chattab	Tanjung Morawa
533	SD NEGERI 101880	Negeri	Jl Batang Kuis No 7	Tanjung Morawa
534	SD NEGERI 101881 PASAR 8	Negeri	Jln. Sultan Serdang Pasar 8	Tanjung Morawa
535	SD NEGERI 101887 BANGUN SARI	Negeri	Jalan Madirsan Bangun Sari	Tanjung Morawa
536	SD NEGERI 101890 DALU SEPULUH A	Negeri	Desa Dalu Sepuluh A	Tanjung Morawa
537	SD NEGERI 101893 BANGUN REJO	Negeri	Jalan Limau Mungkur Dusun II	Tanjung Morawa
538	SD NEGERI 101894	Negeri	Gang Sumber	Tanjung Morawa
539	SD NEGERI 101896 KIRI HULU	Negeri	Jalan Bandar Labuhan Nomor 14	Tanjung Morawa
540	SD NEGERI 104233 BANDAR LABUHAN	Negeri	Jalan Tirta Deli Tanjung Morawa A	Tanjung Morawa
541	SD NEGERI 104236 DALU SEPULUH A	Negeri	Dusun III	Tanjung Morawa
542	SD NEGERI 104237 DALU SEPULUH B	Negeri	Jalan Gelatik Dusun VII	Tanjung Morawa
543	SD NEGERI 104238 TELAGA SARI	Negeri	Jalan Batang Kuis Pasar VI	Tanjung Morawa
544	SD NEGERI 104239 LENGAU SPRANG	Negeri	Jalan Pembangunan No. 1 Dusun III Lengau Seprang	Tanjung Morawa
545	SD NEGERI 104240 WONOSARI	Negeri	Pasar VII Wonosari	Tanjung Morawa
546	SD NEGERI 105327 PERDAMEAN	Negeri	Desa Perdamean	Tanjung Morawa
547	SD NEGERI 105329 WONOSARI	Negeri	Dusun X Pasar V Desa Wonosari	Tanjung Morawa
548	SD NEGERI 105330 BANGUN SARI	Negeri	Jalan Madirsan	Tanjung Morawa
549	SD NEGERI 105332 SEI BLUMAI	Negeri	Desa Sei Blumei	Tanjung Morawa
550	SD NEGERI 105333 SEI MERAH	Negeri	Jalan Aek Pancur Sei Merah Pasar VII	Tanjung Morawa

551	SD NEGERI 105334 PENARA KEBUN	Negeri	Desa Penara Kebun	Tanjung Morawa
552	SD NEGERI 105335 KEBUN SAYUR	Negeri	Jalan Karya Dharma	Tanjung Morawa
553	SD NEGERI 106179 LIMAU MANIS	Negeri	Jalan Sei Bahasa	Tanjung Morawa
554	SD NEGERI 106834 WONOSARI	Negeri	Desa Wonosari	Tanjung Morawa
555	SD NEGERI 106836 LIMAU MANIS	Negeri	Jl. Pasar XIII Desa Limau Manis	Tanjung Morawa
556	SD NEGERI 101879 BUNTU BEDIMBAR	Negeri	Jln. Batang Kuis	Tanjung Morawa
557	SD NEGERI 101883	Negeri	Jl Pasar XIII	Tanjung Morawa
558	SD NEGERI 101895 BANGUN SARI	Negeri	Gg Madirsan	Tanjung Morawa
559	SD NEGERI 105331 PUNDEN REJO	Negeri	Tanjung Morawa	Tanjung Morawa
560	SD NEGERI 106835 LIMAU MANIS	Negeri	PasarXv	Tanjung Morawa
561	SD NEGERI 108307	Negeri	Jl. Batang Kuis Pasar VIII	Tanjung Morawa
562	SD NEGERI INPRES 9596 BANGUN REJO	Negeri	jln limau mungkur.desa bangun rejo dusun V	Tanjung Morawa
563	SD NEGERI 101862 DOLOK RAGA	Negeri	PASAR XV LIMAU MANIS	Tanjung Morawa
564	SD NEGERI 101877 TANJUNG MORAWA	Negeri	Jl Pembangunan	Tanjung Morawa
565	SD NEGERI 101882 PASAR VIII	Negeri	Jl Batang Kuis Pasar Viii	Tanjung Morawa
566	SD NEGERI 101884	Negeri	Pasar13	Tanjung Morawa
567	SD NEGERI 101885 KIRI HILIR	Negeri	Jalan Pasar VII	Tanjung Morawa
568	SD NEGERI 101886 KIRI HILIR	Negeri	Desa Wonosari	Tanjung Morawa
569	SD NEGERI 101888	Negeri	Jalan Sei Merah Psr. IV Dusun III	Tanjung Morawa
570	SD NEGERI 101891 SIMPANG PENARA	Negeri	Jalan Taruna APDN	Tanjung Morawa
571	SD NEGERI 104232 TANJUNG MORAWA	Negeri	Tanjung Baru	Tanjung Morawa
572	SD NEGERI 104234 MEDAN SENEMBAH	Negeri	Jalan Pasar 15 Medan Sinembah	Tanjung Morawa
573	SD NEGERI 104235 NAGA TIMBUL	Negeri	Dusun III	Tanjung Morawa
574	SD NEGERI 105324 UJUNG SERDANG	Negeri	Desa Ujung Serdang	Tanjung Morawa
575	SD NEGERI 105325 DALU SEPULUH A	Negeri	Jalan Batang Kuis Pasar III	Tanjung Morawa
576	SD NEGERI 105326 BANGUN REJO	Negeri	Jalan Limau Mungkur Dusun ViiiSD	Tanjung Morawa
577	SD NEGERI 105328 DAGANG KERAWAN	Negeri	Jln. Bandar Labuhan	Tanjung Morawa
578	SD NEGERI 105855 PTPN II	Negeri	Jalan Batang Kuis Komplek Ptpn II	Tanjung Morawa
579	SD NEGERI 106180 TANJUNG BARU	Negeri	Desa Tanjung Baru	Tanjung Morawa
580	SD NEGERI 106833 DESA WONOSARI	Negeri	Desa Wonosari Tanjung Morawa	Tanjung Morawa
581	SD NEGERI 107418 BANGUN SARIBARU	Negeri	Jalan Sultan Serdang	Tanjung Morawa
582	SD NEGERI 101897 KIRI HULU	Negeri	Jl Bandar Labuhan Dusun 3	Tanjung Morawa

583	SD NEGERI. 107417 SEI MERAH	Negeri	Pasar I Sei Merah	Tanjung Morawa
-----	--------------------------------	--------	-------------------	-------------------

SATUAN PENDIDIKAN SEKOLAH MENENGAH PERTAMA (SMP)

No	Nama Sekolah	Status	Alamat	Kecamatan
1	SMP NEGERI 3 BANGUN PURBA SATU ATAP	Negeri	BANGUN PURBA	Bangun Purba
2	SMP NEGERI 2 BANGUN PURBA	Negeri	Jl.ujung Seribu	Bangun Purba
3	SMP NEGERI 1 BANGUN PURBA	Negeri	Jl. Sisingamaraja	Bangun Purba
4	SMP NEGERI 1 BATANG KUIS	Negeri	Jalan Desa Baru - Batang Kuis	Batang Kuis
5	SMP NEGERI 2 BATANG KUIS SATU ATAP	Negeri	DUSUN III	Batang Kuis
6	SMP NEGERI 1 BERINGIN	Negeri	Jln. Pantai Labu km 4,3.	Beringin
7	SMP NEGERI 2 BERINGIN SATU ATAP	Negeri	JL. ABAS	Beringin
8	SMP NEGERI 2 DELITUA	Negeri	Jalan Satria	Deli Tua
9	SMP NEGERI 1 DELITUA	Negeri	Jl.Teruna APDN No.13 Delitua	Deli Tua
10	SMP NEGERI 1 GALANG	Negeri	Jl. Pertumbuhan Km 14.5 Jaharun A	Galang
11	SMP NEGERI2 GALANG	Negeri	Jln. Kesehatan Petumbuhan	Galang
12	SMP NEGERI 3 Galang	Negeri	Jln Pendidikan Dsn III Desa Nogo Rejo	Galang
13	SMP NEGERI 1 GUNUNG MERIAH	Negeri	Jln Desa Marjandi Tengah	Gunung Meriah
14	SMP NEGERI 1 HAMPARAN PERAK	Negeri	Jl Pringgian Kebun Klumpang	Hamparan Perak
15	SMP NEGERI 2 HAMPARAN PERAK	Negeri	Jl. Karya Bakti No. 19	Hamparan Perak
16	SMP NEGERI 3 HAMPARAN PERAK	Negeri	DUSUN IV PONDOKBATU DESATANDAM HULU 1	Hamparan Perak
17	SMP NEGERI 1 KUTA LIMBARU	Negeri	Jalan Besar Kuta Limbaru	Kutalimbaru
18	SMP NEGERI 2 KUTALIMBARU	Negeri	Kompeks Perumahan	Kutalimbaru
19	SMP NEGERI 3 KUTALIMBARU SATU ATAP	Negeri	Jln. Besar Namorube	Kutalimbaru
20	SMP NEGERI 2 LABUHAN DELI	Negeri	Jalan Desa Karang Gading	Labuhan Deli
21	SMP NEGERI 3 LABUHAN DELI SATU ATAP	Negeri	Jl. Mandor Hasyim Desa Telaga tujuh	Labuhan Deli
22	SMP NEGERI 1 LABUHAN DELI	Negeri	Jl. Veteran Ds. Helvetia	Labuhan Deli
23	SMP NEGERI 3 LUBUK PAKAM	Negeri	Jl. Dr. Setia Buddi Gang Sunda Lubuk Pakam	Lubuk Pakam
24	SMP NEGERI 1 LUBUK PAKAM	Negeri	Jl.kartini Lubuk Pakam	Lubuk Pakam
25	SMP NEGERI 2 LUBUK PAKAM	Negeri	Jalan Galang	Lubuk Pakam
26	SMP NEGERI 4 LUBUK PAKAM	Negeri	Jl. Pantai Labu	Lubuk Pakam
27	SMP NEGERI 2 NAMO RAMBE	Negeri	DESA TIMBANG LAWAN	Namo Rambe
28	SMP NEGERI 1 NAMORAMBE	Negeri	Jl. Besar Namorambe Desa	Namo Rambe

			Kuta Tengah	
29	SMP NEGERI 1 PAGAR MERBAU	Negeri	Jalan Galang Km 8 Pagar Merbau	Pagar Marbau
30	SMP NEGERI 1 PANCURBATU	Negeri	Jl.jamin Ginting PancurBatu	Pancur Batu
31	SMP NEGERI 2 PANCUR BATU	Negeri	Pancur Batu	Pancur Batu
32	SMP NEGERI 4 PANCUR BATU SATUATAP	Negeri	Jl.Jamin Ginting KM 26,5 Desa Sugau Dsn IV Lau Macem	PancurBatu
33	SMP NEGERI 3 PANCURBATU	Negeri	Jl. Besar Sei Gelugur	Pancur Batu
34	SMP NEGERI 1 PANTAI LABU	Negeri	Jl. Besar Rantau Panjang	Pantai Labu
35	SMP NEGERI 2 PANTAI LABU	Negeri	Deli Serdang	Pantai Labu
36	SMP NEGERI 3 PANTAI LABU	Negeri	Jl. Pantai labu B.kuis	Pantai Labu
37	SMP NEGERI 4 PANTAI LABU SATU ATAP	Negeri	Jl. Harapan Dusun IV Desa Denai Sarang Burung	Pantai Labu
38	SMP NEGERI 1 PATUMBAK	Negeri	Jl Perjuangan II No 112 Patumbak	Patumbak
39	SMP NEGERI 2 SATU ATAP PATUMBAK	Negeri	JL PERTAHANAN UJUNG PATUMBAK II	Patumbak
40	SMP NEGERI 5 PERCUT SEI TUAN	Negeri	Jl. Cucak Rawa II No. 3 P. Mandala	Percut Sei Tuan
41	SMP NEGERI 6 PERCUT SEI TUAN	Negeri	JL. Irian barat No. 5 Desa sampali	Percut Sei Tuan
42	SMP NEGERI 1 PERCUT SEI TUAN	Negeri	Jl. Besar Tembung	Percut Sei Tuan
43	SMP NEGERI 2 PERCUT SEI TUAN	Negeri	Jl. Gambir Psr.VIII Tembung	Percut Sei Tuan
44	SMP NEGERI 3 PERCUT SEI TUAN	Negeri	JL. MESJID PERCUT	Percut Sei Tuan
45	SMP NEGERI 4 PERCUT SEI TUAN	Negeri	Jalan Hamidin Hanam Percut	Percut Sei Tuan
46	SMP NEGERI 7 PERCUT SEI TUAN	Negeri	Dusun XII Paluh Merbau	Percut Sei Tuan
47	SMP NEGERI 8 PERCUT SEI TUAN	Negeri	DUSUN XII	Percut Sci Tuan
48	SMP NEGERI 1 BIRUBIRU	Negeri	Mbaruai	Sibiru-biru
49	SMP NEGERI I SIBOLANGIT	Negeri	Jln Gereja Desa Sikeben	Sibolangit
50	SMP NEGERI 2 Sibolangit	Negeri	Sibolangit	Sibolangit
51	SMP NEGERI 1 STM HULU	Negeri	Tiga Juhar	Sinembah Tnjng MudaHulu
52	SMP NEGERI 2 STM Hulu	Negeri	Tanjung Timur STM Hulu	Sinembah Tnjng Muda Hulu
53	SMP NEGERI 1 STM HILIR	Negeri	Jl. Negara	Stm Hilir
54	SMP NEGERI 2 SATU ATAP STM HILIR	Negeri	Jl. PTPN II Kebun Limau Mungkur	Stm Hilir
55	SMP NEGERI 4 SATU ATAP SUNGGAL	Negeri	Jl. Kongsu No.1 Desa Sei Semayang	Sunggal
56	SMP NEGERI 1 SUNGGAL	Negeri	Jalan Binjai Km 15 Diski	Sunggal
57	SMP NEGERI 2 SUNGGAL	Negeri	Jl Medan - Binjai Km 12.5	Sunggal
58	SMP NEGERI 3 SUNGGAL	Negeri	Jl. Pasar V Sei Mencirim	Sunggal
59	SMP NEGERI 2 TANJUNG MORAWA	Negeri	Jalan Sekolah Dasar Medan Senembah	Tanjung Morawa
60	SMP NEGERI 4 TANJUNG MORAWA	Negeri	JALAN BATANG KUIS PASAR V	Tanjung Morawa

61	SMP NEGERI 1 TANJUNG MORAWA	Negeri	Jalan Sei Merah	Tanjung Morawa
62	SMP NEGERI 3 TANJUNG MORAWA	Negeri	Tanjung Morawa	Tanjung Morawa
63	SMP NEGERI 5 TANJUNG MORAWA SATU ATAP	Negeri	Pasar 1	Tanjung Morawa

BUPATIDELISERDANG

ttd

ASHARITAMBUNAN

Diundangkan di : Lubuk Pakam



Pada Tanggal : 20 - 02 - 2018

SEKRETARIS DAERAH

DARWIN ZEIN, S.Sos

Berita Daerah Kabupaten Deli Serdang Tahun 2018 Nomor: 03

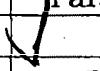
Paraf Hierarki :

No.	Jabatan	Paraf
1.	Asisten Administrasi Umum	
2.	Kepala Bagian Hukum	
3.	Kepala Bagian Organisasi	

STRUKTUR ORGANISASI UPT
PADA DINAS DAN BADAN
KABUPATEN DELI SERDANG

Lampiran II : Peraturan Bupati Kabupaten Deli
Serdang tentang Pembentukan
Unit Pelaksana Teknis Pada
Dinas dan Badan Daerah di
Lingkungan Pemerintah
Kabupaten Deli Serdang
Nomor : 006 Tahun 2018
Tanggal : 14 Februari 2018

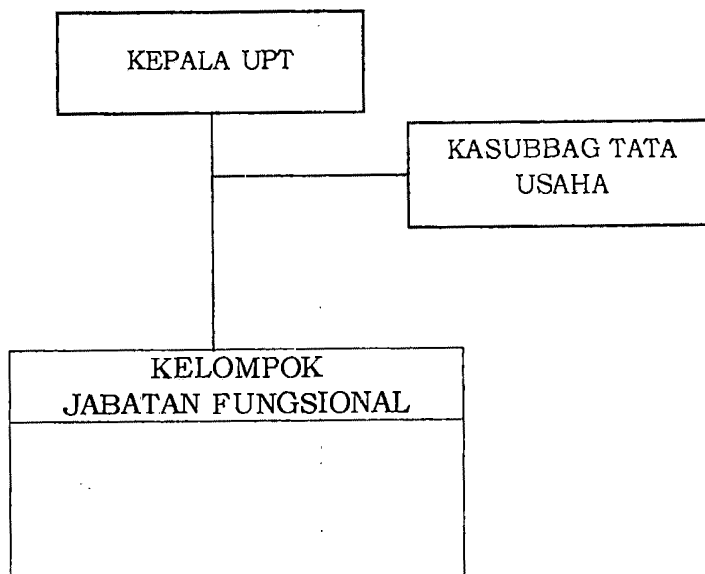

BUPATIDELISERDANG

ttd

ASHARITAMBUNAN



Diundangkan di : Lubuk Pakam
Pada Tanggal : 20 - 02 - 2018

SEKRETARIS DAERAH

DARWIN ZEIN, S.Sos

Berita Daerah Kabupaten Deli Serdang Tahun 2018 Nomor: 03

Paraf Hierarki :

No.	Jabatan	Paraf
1.	Asisten Administrasi Umum	
2.	Kepala Bagian Hukum	
3.	Kepala Bagian Organisasi	