



WALI KOTA MEDAN PROVINSI SUMATERA UTARA

PERATURAN WALI KOTA MEDAN
NOMOR 20 TAHUN 2018

TENTANG

PEMBENTUKAN UNIT PELAKSANA TEKNIS SEKOLAH DASAR
NEGERI PADA DINAS PENDIDIKAN KOTA MEDAN

DENGAN RAHMAT TUHAN YANG MAHA ESA

WALI KOTA MEDAN,

Menimbang : bahwa untuk melaksanakan ketentuan Pasal 45 Peraturan Wali Kota Medan Nomor 58 Tahun 2017 tentang Rincian Tugas dan Fungsi Dinas Pendidikan Kota Medan, perlu membentuk Peraturan Wali Kota tentang Pembentukan Unit Pelaksana Teknis Sekolah Dasar Negeri Pada Dinas Pendidikan Kota Medan.

- Mengingat :
1. Pasal 18 ayat (6) Undang-Undang Dasar Negara Republik Indonesia Tahun 1945;
 2. Undang-Undang Nomor 8 Drt Tahun 1956 tentang Pembentukan Daerah Otonom Kota-Kota Besar Dalam Lingkungan Daerah Propinsi Sumatera Utara (Lembaran Negara Republik Indonesia Tahun 1956 Nomor 59, Tambahan Lembaran Negara Republik Indonesia Nomor 1092);
 3. Undang-Undang Nomor 20 Tahun 2003 tentang Sistem Pendidikan Nasional (Lembaran Negara Republik Indonesia Tahun 2003 Nomor 78, Tambahan Lembaran Negara Republik Indonesia Nomor 4301);
 4. Undang-Undang Nomor 25 Tahun 2009 tentang Pelayanan Publik (Lembaran Negara Republik Indonesia Tahun 2009 Nomor 112, Tambahan Lembaran Negara Republik Indonesia Nomor 5038);
 5. Undang-Undang Nomor 5 Tahun 2014 tentang Aparatur Sipil Negara (Lembaran Negara Republik Indonesia Tahun 2014 Nomor 6, Tambahan Lembaran Negara Republik Indonesia Nomor 5494);

6. Undang-Undang Nomor 23 Tahun 2014 tentang Pemerintahan Daerah (Lembaran Negara Republik Indonesia Tahun 2014 Nomor 244, Tambahan Lembaran Negara Republik Indonesia Nomor 5587), sebagaimana telah diubah beberapa kali terakhir dengan Undang-Undang Nomor 9 Tahun 2015 tentang Perubahan Kedua Atas Undang-Undang Nomor 23 Tahun 2014 Tentang Pemerintahan Daerah (Lembaran Negara Republik Indonesia Tahun 2015 Nomor 58, Tambahan Lembaran Negara Republik Indonesia Nomor 5679);
7. Undang-Undang Nomor 30 Tahun 2014 tentang Administrasi Pemerintahan (Lembaran Negara Republik Indonesia Tahun 2014 Nomor 292, Tambahan Lembaran Negara Republik Indonesia Nomor 5601);
8. Peraturan Pemerintah Nomor 22 Tahun 1973 tentang Perluasan Daerah Kotamadya Medan (Lembaran Negara Republik Indonesia Tahun 1973 Nomor 28, Tambahan Lembaran Negara Republik Indonesia Nomor 3005);
9. Peraturan Pemerintah Nomor 50 Tahun 1991 tentang Pembentukan Kecamatan Berastagi Dan Mardinding Di Wilayah Kabupaten Daerah Tingkat II Karo, Kecamatan Pematang Bandar, Huta Bayu Raja Dan Ujung Padang Di Wilayah Kabupaten Daerah Tingkat II Simalungun, Kecamatan Parbuluan Di Wilayah Kabupaten Daerah Tingkat II Dairi Dan Kecamatan Medan Petisah, Medan Tembung, Medan Helvetia, Medan Polonia, Medan Maimun, Medan Selayang, Medan Amplas Dan Medan Area Di Wilayah Kotamadya Daerah Tingkat II Medan Dalam Wilayah Propinsi Daerah Tingkat I Sumatera Utara (Lembaran Negara Republik Indonesia Tahun 1991 Nomor 67);
10. Peraturan Pemerintah Nomor 35 Tahun 1992 tentang Pembentukan 18 (Delapan Belas) Kecamatan Di Wilayah Kabupaten-Kabupaten Daerah Tingkat II Simalungun, Dairi, Tapanuli Selatan, Karo, Tapanuli Utara, Tapanuli Tengah, Nias, Langkat dan Wilayah Kotamadya Daerah Tingkat II Medan dalam Wilayah Propinsi Daerah Tingkat I Sumatera Utara (Lembaran Negara Republik Indonesia Tahun 1992 Nomor 65);

11. Peraturan Pemerintah Nomor 19 Tahun 2005 tentang Standar Nasional Pendidikan (Lembaran Negara Republik Indonesia Tahun 2005 Nomor 41, Tambahan Lembaran Negara Republik Indonesia Nomor 4496), sebagaimana telah diubah dengan Peraturan Pemerintah Nomor 13 Tahun 2015 tentang Perubahan Kedua Atas Peraturan Pemerintah Nomor 19 Tahun 2005 tentang Standar Nasional Pendidikan (Lembaran Negara Republik Indonesia Tahun 2015 Nomor 45, Tambahan Lembaran Negara Republik Indonesia Nomor 5670);
12. Peraturan Pemerintah Nomor 47 Tahun 2008 tentang Wajib Belajar (Lembaran Negara Republik Indonesia Tahun 2008 Nomor 90, Tambahan Lembaran Negara Republik Indonesia Nomor 4863);
13. Peraturan Pemerintah Nomor 48 Tahun 2008 tentang Pendanaan pendidikan (Lembaran Negara Republik Indonesia Tahun 2008 Nomor 91, Tambahan Lembaran Negara Republik Indonesia Nomor 4864);
14. Peraturan Pemerintah Nomor 17 Tahun 2010 tentang Pengelolaan dan Penyelenggaraan Pendidikan (Lembaran Negara Republik Indonesia Tahun 2010 Nomor 23, Tambahan Lembaran Negara Republik Indonesia Nomor 5105) sebagaimana telah diubah dengan Peraturan Pemerintah Nomor 66 Tahun 2010 tentang Perubahan Atas Peraturan Pemerintah Nomor 17 Tahun 2010 tentang Pengelolaan dan Penyelenggaraan Pendidikan (Lembaran Negara Republik Indonesia Tahun 2010 Nomor 112, Tambahan Lembaran Negara Republik Indonesia Nomor 5157);
15. Peraturan Menteri Pendidikan dan Kebudayaan Nomor 19 Tahun 2007 tentang Standar Pengelolaan Pendidikan Oleh Satuan Pendidikan Dasar dan Menengah;
16. Peraturan Menteri Dalam Negeri Nomor 12 Tahun 2017 tentang Pedoman Pembentukan Dan Klasifikasi Cabang Dinas Dan Unit Pelaksana Teknis Daerah (Berita Negara Republik Indonesia Tahun 2017 Nomor 451);

17. Peraturan Daerah Kota Medan Nomor 15 Tahun 2016 tentang Pembentukan Perangkat Daerah Kota Medan (Lembaran Daerah Kota Medan Tahun 2016 Nomor 15, Tambahan Lembaran Daerah Kota Medan Nomor 5);
18. Peraturan Wali Kota Medan Nomor 1 Tahun 2017 tentang Kedudukan, Susunan Organisasi, Tugas Dan Fungsi, Dan Tata Kerja Perangkat Daerah (Berita Daerah Kota Medan Tahun 2017 Nomor 1) , sebagaimana telah diubah dengan Peraturan Wali Kota Medan Nomor 40 Tahun 2017 tentang Perubahan Atas Peraturan Wali Kota Medan Nomor 1 Tahun 2017 tentang Kedudukan, Susunan Organisasi, Tugas Dan Fungsi, Dan Tata Kerja Perangkat Daerah (Berita Daerah Kota Medan Tahun 2017 Nomor 40);
19. Peraturan Wali Kota Medan Nomor 58 Tahun 2017 tentang Rincian Tugas dan Fungsi Dinas Pendidikan Kota Medan (Berita Daerah Kota Medan Tahun 2017 Nomor 58);

MEMUTUSKAN:

Menetapkan : PERATURAN WALI KOTA TENTANG PEMBENTUKAN UNIT PELAKSANA TEKNIS SEKOLAH DASAR NEGERI PADA DINAS PENDIDIKAN KOTA MEDAN.

BAB I
KETENTUAN UMUM

Pasal 1

Dalam Peraturan Wali Kota ini yang dimaksud dengan:

1. Daerah adalah Kota Medan.
2. Pemerintahan Daerah adalah penyelenggaraan urusan pemerintahan oleh pemerintah daerah dan dewan perwakilan rakyat daerah menurut asas otonomi dan tugas pembantuan dengan prinsip otonomi seluas-luasnya dalam sistem dan prinsip Negara Kesatuan Republik Indonesia sebagaimana dimaksud dalam Undang-Undang Dasar Negara Republik Indonesia Tahun 1945.
3. Pemerintah Daerah adalah Wali Kota sebagai unsur penyelenggara Pemerintahan Daerah yang memimpin pelaksanaan urusan pemerintahan yang menjadi kewenangan daerah otonom.
4. Wali Kota adalah Wali Kota Medan.

5. Dinas adalah Dinas Pendidikan Kota Medan.
6. Kepala Dinas adalah Kepala Dinas Pendidikan Kota Medan.
7. Sekretaris adalah Sekretaris Dinas Pendidikan Kota Medan.
8. Sekolah Dasar Negeri yang selanjutnya disingkat SD Negeri adalah satuan pendidikan formal tingkat dasar;
9. Kepala Sekolah Dasar Negeri adalah guru yang diberi tugas tambahan sebagai kepala sekolah;
10. Unit Pelaksana Teknis yang selanjutnya disingkat UPT adalah UPT Sekolah Dasar Negeri pada Dinas Pendidikan Kota Medan.

BAB II
PEMBENTUKAN, KEDUDUKAN, TUGAS, FUNGSI DAN
SUSUNAN ORGANISASI

Bagian Kesatu
Pembentukan

Pasal 2

- (1) Wali Kota membentuk UPT Sekolah Dasar Negeri di lingkungan Dinas.
- (2) UPT sebagaimana yang dimaksud pada ayat (1) terdapat dalam lampiran I yang merupakan bagian yang tidak terpisahkan dari peraturan wali kota ini.

Bagian Kedua
Kedudukan, Tugas dan Fungsi

Paragraf 1
Kedudukan

Pasal 3

- (1) UPT Sekolah Dasar Negeri merupakan UPT yang berada di lingkungan Dinas.
- (2) UPT Sekolah Dasar Negeri sebagaimana dimaksud pada ayat (1) dipimpin oleh seorang pejabat fungsional guru yang diberi tugas tambahan sebagai Kepala UPT yang berkedudukan di bawah dan bertanggungjawab kepada Kepala Dinas melalui Sekretaris.

Paragraf 2
Tugas Dan Fungsi

Pasal 4

UPT Sekolah Dasar Negeri mempunyai tugas menyelenggarakan proses belajar mengajar dan pelayanan pendidikan lingkup pendidikan sekolah dasar berdasarkan peraturan perundang-undangan.

Pasal 5

Dalam menyelenggarakan tugas sebagaimana dimaksud dalam Pasal 4 UPT Sekolah Dasar Negeri mempunyai fungsi :

- a. menyelenggarakan kegiatan pendidikan;
- b. membina kesiswaan;
- c. melaksanakan bimbingan dan penilaian bagi guru dan tenaga kependidikan lainnya;
- d. menyelenggarakan administrasi sekolah;
- e. merencanakan pengembangan, pendayagunaan, dan pemeliharaan sarana prasarana;
- f. melaksanakan hubungan sekolah dengan lingkungan, orang tua dan/masyarakat;
- g. melaksanakan rekrutmen siswa berdasarkan peraturan perundang-undangan; dan
- h. melaksanakan tugas-tugas lain yang diberikan oleh kepala dinas.

Bagian Ketiga
Susunan Organisasi

Pasal 6

- (1) Struktur Organisasi UPT Sekolah Dasar Negeri terdiri atas:
 - a. Kepala UPT Sekolah Dasar Negeri;
 - b. Kepala Tata Usaha;
 - c. Kepala Perpustakaan;
 - d. Kelompok Jabatan Fungsional Guru dan fungsional lainnya; dan
 - e. Pelaksana.
- (2) Bagan struktur organisasi UPT Sekolah Dasar Negeri sebagaimana dimaksud pada ayat (1) tercantum dalam lampiran II Peraturan Wali Kota ini.

Pasal 7

- (1) Kepala tata usaha sebagaimana dimaksud dalam Pasal 6 ayat (1) huruf b, dipimpin oleh seorang pejabat fungsional guru dan/atau pejabat fungsional lainnya yang diberi tugas tambahan untuk melaksanakan tugas, fungsi dan tanggung jawab mengelola ketatausahaan sekolah, dan bertanggungjawab kepada Kepala UPT.

- (2) Pengangkatan kepala tata usaha dilaksanakan oleh kepala dinas berdasarkan usulan dari Kepala UPT berdasarkan peraturan perundang-undangan.

Pasal 8

- (1) Jabatan kepala perpustakaan sebagaimana dimaksud dalam Pasal 6 ayat (1) huruf c, direalisasikan pengisian jabatannya berdasarkan kebutuhan riil dan perpustakaan telah memenuhi standar serta sesuai dengan peraturan perundang-undangan.
- (2) Jabatan sebagaimana dimaksud pada ayat (1), dipimpin oleh seorang pejabat fungsional guru, pustakawan dan/atau pejabat fungsional lainnya yang diberi tugas tambahan untuk melaksanakan tugas, fungsi dan tanggung jawab mengelola perpustakaan, dan bertanggungjawab kepada Kepala UPT.
- (3) Tugas, fungsi dan tanggungjawab sebagaimana pada ayat (2) ditetapkan oleh kepala UPT berdasarkan peraturan perundang-undangan.
- (4) Pengangkatan kepala perpustakaan dilaksanakan oleh Kepala Dinas berdasarkan usulan dari Kepala UPT berdasarkan peraturan perundang-undangan.

BAB III URAIAN TUGAS

Bagian Kesatu Kepala UPT Sekolah Dasar Negeri

Pasal 9

Uraian Tugas Kepala UPT Sekolah Dasar Negeri adalah :

- a. merencanakan program dan kegiatan pembelajaran Sekolah Dasar Negeri dengan mempedomani rencana umum kota, rencana strategis, kurikulum, dan rencana kerja Dinas untuk terlaksananya sinergitas perencanaan;
- b. menyusun bahan kebijakan teknis operasional, standar operasional prosedur, standar kompetensi jabatan, analisis jabatan, analisis beban kerja, evaluasi jabatan, dan standar lainnya lingkup Sekolah Dasar Negeri untuk ditetapkan lebih lanjut oleh Kepala Dinas sehingga terselenggaranya aktivitas dan tugas secara optimal;
- c. membagi tugas, pembimbingan, penilaian, penghargaan, dan penegakan/pemrosesan kedisiplinan Pegawai ASN (*reward and punishment*) dalam rangka untuk kelancaran tugas Sekolah Dasar Negeri berdasarkan atas peraturan perundang-undangan;
- d. menjabarkan visi ke dalam misi target mutu;
- e. merumuskan tujuan dan target mutu yang akan dicapai;

- f. menganalisis tantangan, peluang, kekuatan, dan kelemahan sekolah;
- g. melaksanakan analisis dan keputusan anggaran sekolah serta keputusan penting lainnya dengan melibatkan guru, komite sekolah berdasarkan peraturan perundang-undangan;
- h. melaksanakan komunikasi secara proaktif dan persuasif untuk menciptakan dukungan intensif dari orang tua peserta didik dan masyarakat;
- i. menjaga dan meningkatkan motivasi kerja pendidik dan tenaga kependidikan dengan menggunakan sistem pemberian penghargaan atas prestasi dan sanksi atas pelanggaran peraturan dan kode etik;
- j. menciptakan lingkungan pembelajaran yang efektif bagi peserta didik;
- k. melaksanakan tugas dan tanggung jawab atas perencanaan partisipatif mengenai pelaksanaan kurikulum;
- l. melaksanakan dan merumuskan program supervisi, serta memanfaatkan hasil supervisi untuk meningkatkan kinerja sekolah;
- m. melaksanakan penyusunan dan memutuskan tata tertib proses belajar mengajar dengan melibatkan pihak terkait untuk meningkatkan mutu pendidikan berdasarkan peraturan perundang-undangan;
- n. memfasilitasi pengembangan, penyebarluasan, dan pelaksanaan visi pembelajaran yang dikomunikasikan dengan baik dan didukung oleh komunitas sekolah;
- o. membantu, membina, dan mempertahankan lingkungan sekolah dan program pembelajaran yang kondusif bagi proses belajar peserta didik dan pertumbuhan profesional para guru dan tenaga kependidikan dengan memberi teladan dan menjaga nama baik lembaga dan profesi;
- p. melaksanakan manajemen organisasi dan pengoperasian sumber daya sekolah untuk menciptakan lingkungan belajar yang aman, sehat, efisien dan efektif;
- q. menjalin kerja sama dengan orang tua peserta didik dan masyarakat, dan komite sekolah menanggapi kepentingan dan kebutuhan komunitas yang beragam, dan memobilisasi sumber daya masyarakat;
- r. melaporkan hasil pelaksanaan tugas kepada kepala dinas; dan
- s. melaksanakan tugas-tugas lain yang diberikan oleh kepala dinas.

Bagian Kedua
Kepala Tata Usaha

Pasal 10

Uraian Tugas Kepala Tata Usaha adalah :

- a. menyiapkan bahan penyusunan program dan kegiatan pembelajaran Sekolah Dasar Negeri dengan mempedomani rencana umum kota, rencana strategis, kurikulum, dan rencana kerja Dinas untuk terlaksananya sinergitas perencanaan;

- b. menyiapkan bahan kebijakan teknis operasional, standar operasional prosedur, standar kompetensi jabatan, analisis jabatan, analisis beban kerja, evaluasi jabatan, dan standar lainnya lingkup Sekolah Dasar Negeri untuk ditetapkan lebih lanjut oleh Kepala Dinas sehingga terselenggaranya aktivitas dan tugas secara optimal;
- c. membagi tugas, pembimbingan, penilaian, penghargaan, dan penegakan/pemrosesan kedisiplinan Pegawai ASN (*reward and punishment*) lingkup Tata Usaha dalam rangka untuk kelancaran tugas Sekolah Dasar Negeri berdasarkan atas peraturan perundang-undangan;
- d. melakukan pengoordinasian dan penyeliaan urusan pembukuan, verifikasi, penghitungan anggaran, dan pertanggungjawaban anggaran Sekolah Dasar Negeri;
- e. melakukan urusan kepegawaian dan pengembangan pegawai di lingkungan Sekolah Dasar Negeri;
- f. melakukan pengoordinasian dan penyeliaan urusan pembayaran belanja pegawai, belanja barang, belanja modal, dan pembayaran lainnya;
- g. melakukan pengelolaan data dan informasi pegawai;
- h. melakukan fasilitasi peningkatan kompetensi pendidik dan tenaga kependidikan;
- i. melakukan kerja sama di bidang pengembangan dan pemberdayaan pendidik dan tenaga kependidikan;
- j. melakukan urusan pengelolaan persuratan, perpustakaan, dan kearsipan;
- k. melakukan urusan publikasi dan dokumentasi;
- l. melakukan penyusunan rencana kebutuhan, pengadaan, penerimaan, inventarisasi, penyimpanan, penghapusan dan pendistribusian barang milik daerah;
- m. melakukan pengoordinasian dan penyeliaan urusan keamanan, ketertiban, kebersihan, dan keindahan di lingkungan Sekolah Dasar Negeri;
- n. melakukan pengaturan penggunaan sarana dan prasarana;
- o. melaksanakan hubungan kerja sama dengan orang tua peserta didik dan masyarakat;
- p. melaporkan hasil pelaksanaan tugas kepada Kepala Sekolah Dasar Negeri; dan
- q. melaksanakan tugas kedinasan lainnya yang ditugaskan oleh Kepala UPT.

Bagian Ketiga

Kelompok Jabatan Fungsional Guru Dan fungsional lainnya

Pasal 11

Uraian Tugas Kelompok Jabatan Fungsional Guru Dan fungsional lainnya adalah :

- a. melakukan tugas jabatan fungsional guru dan fungsional lainnya sebagaimana butir-butir kegiatan yang ditentukan didalam peraturan jabatan fungsional guru dan fungsional lainnya dan angka kreditnya.

- b. melaporkan hasil pelaksanaan tugas kepada Kepala UPT; dan
- c. melaksanakan tugas lain yang diberikan oleh Kepala UPT.

Bagian Keempat Pelaksana

Pasal 12

- (1) Di lingkungan UPT dapat ditempatkan jabatan Pelaksana berdasarkan kebutuhan dari hasil analisis jabatan dan analisis beban kerja dan sesuai dengan ketentuan peraturan perundang-undangan;
- (2) Jabatan pelaksana mempunyai tugas melaksanakan tugas teknis operasional yang menjadi tugas dan tanggungjawabnya selaku jabatan pelaksana sesuai dengan uraian tugas dari hasil analisis jabatan dan analisis beban kerja berdasarkan peraturan perundang-undangan;
- (3) Pada UPT dapat diangkat Bendahara Pembantu atau Bendahara Lainnya yang merupakan jabatan Pelaksana berdasarkan Peraturan Perundang-undangan.

BAB IV TATA KERJA

Pasal 13

- (1) Dalam rangka meningkatkan kualitas pelayanan pendidikan formal maka Kepala Dinas mengevaluasi dan/atau menetapkan standar pelayanan, standar operasional prosedur, kotak pengaduan, serta secara berkala melaksanakan survei Kepuasan Masyarakat (SKM) pada Sekolah Dasar Negeri berdasarkan peraturan perundang-undangan.
- (2) Dalam melaksanakan tugas Kepala UPT wajib menerapkan prinsip koordinasi, integrasi dan sinkronisasi untuk terselenggaranya proses belajar mengajar dan pelayanan pendidikan berdasarkan peraturan perundang-undangan.
- (3) Kepala UPT wajib mengawasi bawahannya dan bila terjadi penyimpangan agar mengambil langkah-langkah yang diperlukan sesuai dengan peraturan perundang-undangan.
- (4) Kepala UPT bertanggung jawab memimpin dan mengoordinasikan bawahannya dan memberikan bimbingan serta petunjuk bagi pelaksanaan tugas bawahannya.

- (5) Kepala UPT wajib mengikuti dan mematuhi peraturan perundang-undangan dan bertanggung jawab kepada Kepala Dinas dan menyiapkan laporan berkala tepat pada waktunya.
- (6) Setiap laporan yang diterima oleh Kepala UPT dari bawahannya wajib diolah dan dipergunakan sebagai bahan untuk penyusunan laporan lebih lanjut dan bahan untuk memberikan petunjuk kepada bawahannya.
- (7) Kepala UPT dalam penyampaian laporan kepada Kepala Dinas, tembusan laporan wajib disampaikan kepada satuan organisasi lain yang secara fungsional mempunyai hubungan kerja.
- (8) Dalam rangka kelancaran pelaksanaan tugas Kepala UPT memberikan bimbingan kepada bawahan dan wajib mengadakan rapat berkala.

BAB V
KETENTUAN PENUTUP

Pasal 14

Peraturan Wali Kota ini mulai berlaku sejak tanggal diundangkan.

Agar setiap orang dapat mengetahuinya, memerintahkan pengundangan Peraturan Wali Kota ini dengan penempatannya dalam Berita Daerah Kota Medan.

Ditetapkan di Medan
pada tanggal 14 Februari 2018

WALI KOTA MEDAN,

ttd

DZULMI ELDIN S

Diundangkan di Medan
pada tanggal 14 Februari 2018

SEKRETARIS DAERAH KOTA MEDAN,

ttd

SYAIFUL BAHRI

BERITA DAERAH KOTA MEDAN TAHUN 2018 NOMOR 20

Salinan sesuai dengan aslinya
Kepala BAGIAN HUKUM SEKRETARIAT
DAERAH KOTA MEDAN,



RAMBANG SH
Pejabat Tingkat I

NIP. 19620515 199011 1 001

LAMPIRAN I PERATURAN WALI KOTA MEDAN
 NOMOR 20 TAHUN 2018
 TENTANG
 PEMBENTUKAN UPTD SD NEGERI

SEKOLAH DASAR NEGERI
 DINAS PENDIDIKAN KOTA MEDAN

NO	NAMA SEKOLAH	ALAMAT SEKOLAH		
		JALAN	KEURAHAN	KECAMATAN
1	SD NEGERI 060812	Jl. STM No 16	SITREJO II	MEDAN AMPLAS
2	SD NEGERI 060823	Jl. SM RAJA KM 5	SITREJO II	MEDAN AMPLAS
3	SD NEGERI 060827	Jl. SM RAJA KM 5	SITREJO II	MEDAN AMPLAS
4	SD NEGERI 060923	Jl. SM RAJA KM 5,5	HARJOSARI I	MEDAN AMPLAS
5	SD NEGERI 060924	Jl. SM RAJA KM 5,5	HARJOSARI I	MEDAN AMPLAS
6	SD NEGERI 060925	Jl. SM RAJA KM 5,5	HARJOSARI I	MEDAN AMPLAS
7	SD NEGERI 060926	Jl. BAJAK II B	HARJOSARI II	MEDAN AMPLAS
8	SD NEGERI 060931	Jl. TURI	TIMBANG DELI	MEDAN AMPLAS
9	SD NEGERI 060932	Jl. SM. RAJA KM. 11	TIMBANG DELI	MEDAN AMPLAS
10	SD NEGERI 060939	Jl. TURI TIMBANG DELI	TIMBANG DELI	MEDAN AMPLAS
11	SD NEGERI 064031	Jl. GARU III	HARJOSARI I	MEDAN AMPLAS
12	SD NEGERI 064954	Jl. SM RAJA KM 5	SITREJO II	MEDAN AMPLAS
13	SD NEGERI 064955	Jl. SM RAJA KM 5	SITREJO II	MEDAN AMPLAS
14	SD NEGERI 064986	Jl. TURI	TIMBANG DELI	MEDAN AMPLAS
15	SD NEGERI 064987	Jl. SM RAJA KM 5,5	HARJOSARI I	MEDAN AMPLAS
16	SD NEGERI 064989	Jl. TURI	TIMBANG DELI	MEDAN AMPLAS
17	SD NEGERI 064991	Jl. BAJAK I KOMP ASRAMA WIDURI	HARJOSARI II	MEDAN AMPLAS
18	SD NEGERI 064992	Jl. BAJAK I KOMP ASRAMA WIDURI	HARJOSARI II	MEDAN AMPLAS
19	SD NEGERI 067257	Jl. GARU II B	HARJOSARI I	MEDAN AMPLAS
20	SD NEGERI 067258	Jl. SWADAYA	HARJOSARI I	MEDAN AMPLAS
21	SD NEGERI 067691	Jl. GARU III NO 34	HARJOSARI I	MEDAN AMPLAS
22	SD NEGERI 068085	Jl. STM	SITREJO II	MEDAN AMPLAS
23	SD NEGERI 060790	Jl. MAS GG. SEKOLAH	SUKARAMAI I	MEDAN AREA
24	SD NEGERI 060791	Jl. AR HAKIM GG. TARUNA	TEGAL SARI II	MEDAN AREA
25	SD NEGERI 060794	Jl. AR HAKIM GG. TARUNA	TEGAL SARI II	MEDAN AREA
26	SD NEGERI 060796	Jl. MEDAN AREA SELATAN	SUKARAMAI I	MEDAN AREA
27	SD NEGERI 060798	Jl. MEDAN AREA SELATAN	SUKARAMAI I	MEDAN AREA
28	SD NEGERI 060800	Jl. AR HAKIM GG. RAHAYU	TEGAL SARI III	MEDAN AREA
29	SD NEGERI 060804	Jl. AR HAKIM GG. RAHAYU	TEGAL SARI III	MEDAN AREA
30	SD NEGERI 060805	Jl. KAKAP	PANDAU HULU II	MEDAN AREA
31	SD NEGERI 060806	Jl. KAKAP	PANDAU HULU II	MEDAN AREA

NO	NAMA SEKOLAH	ALAMAT SEKOLAH			KECAMATAN
		JALAN	KELURAHAN		
32	SD NEGERI 060808	Jl. RAHMADSYAH	KOTAMATSUM I	MEDAN AREA	
33	SD NEGERI 060811	Jl. ISMAILYAH	KOTA MATSUM II	MEDAN AREA	
34	SD NEGERI 060814	Jl. RAHMADSYAH	KOTA MATSUM	MEDAN AREA	
35	SD NEGERI 060816	Jl. SUTRISNO	SUKARAMAI I	MEDAN AREA	
36	SD NEGERI 060821	Jl. AR HAKIM GG. RAHAYU	TEGAL SARI III	MEDAN AREA	
37	SD NEGERI 060822	Jl. MEGAWATI GG. DAMAI	Pasar Merah Timur	MEDAN AREA	
38	SD NEGERI 060824	Jl. SUTRISNO	SUKARAMAI I	MEDAN AREA	
39	SD NEGERI 060825	Jl. ISMAILYAH	Kota Matsum II	MEDAN AREA	
40	SD NEGERI 060826	Jl. MEGAWATI GG. DAMAI	PASAR MERAH TIMUR	MEDAN AREA	
41	SD NEGERI 060828	Jl. AR HAKIM GG. RAHAYU	TEGAL SARI III	MEDAN AREA	
42	SD NEGERI 064028	Jl. MEGAWATI GG. DAMAI	PASAR MERAH TIMUR	MEDAN AREA	
43	SD NEGERI 064958	Jl. AR HAKIM GG. RAHAYU	TEGAL SARI III	MEDAN AREA	
44	SD NEGERI 064959	Jl. MEGAWATI GG. DAMAI	Pasar Merah Timur	MEDAN AREA	
45	SD NEGERI 067694	Jl. SUTRISNO	SUKARAMAI I	MEDAN AREA	
46	SD NEGERI NO. NO 060835	Jl. SEI DELI NO.3	SILALAS	MEDAN BARAT	
47	SD NEGERI NO. NO 060836	Jl. DANAU SINGKARAK	SEI AGUL	MEDAN BARAT	
48	SD NEGERI NO. NO 060837	Jl. SEI DELI NO.3	SILALAS	MEDAN BARAT	
49	SD NEGERI NO. NO 060839	Jl. DANAU SINGKARAK	SEI AGUL	MEDAN BARAT	
50	SD NEGERI NO. NO 060840	Jl. DANAU SINGKARAK	SEI AGUL	MEDAN BARAT	
51	SD NEGERI NO. NO 060843	Jl. K.L.YOS SUDARSO	PULO BRAYAN KOTA	MEDAN BARAT	
52	SD NEGERI NO. NO 060849	Jl. KARVA II	KARANG BEROMBAK	MEDAN BARAT	
53	SD NEGERI NO. NO 064013	Jl. KARVA II	KARANG BEROMBAK	MEDAN BARAT	
54	SD NEGERI NO. NO 066651	Jl. PEPAYA NO.19	SILALAS	MEDAN BARAT	
55	SD NEGERI NO. NO 067097	Jl. KARVA II	KARANG BEROMBAK	MEDAN BARAT	
56	SD NEGERI PERCOBAAN MEDAN	Jl. SEI PETANI NO 19	MERDEKA	MEDAN BARU	
57	SD NEGERI NO 060882	Jl. ABDULLAH LUBIS	PETISAH HULU	MEDAN BARU	
58	SD NEGERI NO 060884	Jl. GAJAH MADA NO 25	PETISAH HULU	MEDAN BARU	
59	SD NEGERI NO 060885	Jl. LETJEN JAMIN GINTING NO 303	PAIDANG BULAN	MEDAN BARU	
60	SD NEGERI NO 060886	Jl. REBAB	TTI RANTE	MEDAN BARU	
61	SD NEGERI NO 060889	Jl. REBAB	TTI RANTAI	MEDAN BARU	
62	SD NEGERI NO 060891	Jl. LETJEN JAMIN GINTING NO 303	PAIDANG BULAN	MEDAN BARU	
63	SD NEGERI NO 060892	Jl. LETJEN JAMIN GINTING NO 303	PAIDANG BULAN	MEDAN BARU	
64	SD NEGERI NO 060894	Jl. REBAB	TTI RANTE	MEDAN BARU	
65	SD NEGERI NO 060895	Jl. LETJEN JAMIN GINTING NO 303	PAIDANG BULAN	MEDAN BARU	
66	SD NEGERI NO. 060957	Jl. BANGKA	BELAWAN II	MEDAN BELAWAN	
67	SD NEGERI NO. 060958	Jl. BENGKALIS	BELAWAN I	MEDAN BELAWAN	
68	SD NEGERI NO. 060959	Jl. CIANJUR	BELAWAN II	MEDAN BELAWAN	

NO	NAMA SEKOLAH	ALAMAT SEKOLAH			KECAMATAN
		JALAN	KEJURAHAN		
69	SD NEGERI NO. 060960	Jl. BANGKA	BELAWAN II	MEDAN BELAWAN	
70	SD NEGERI NO. 060961	Jl. CIPANAS	BELAWAN II	MEDAN BELAWAN	
71	SD NEGERI NO. 060962	Jl. VETERAN	BELAWAN I	MEDAN BELAWAN	
72	SD NEGERI NO. 060963	Jl. HIDAYAH	BELAWAN SICANANG	MEDAN BELAWAN	
73	SD NEGERI NO. 060965	Jl. ASAHAN	BELAWAN I	MEDAN BELAWAN	
74	SD NEGERI NO. 060966	Jl. HIU PAJAK BARU	BAHAGIA	MEDAN BELAWAN	
75	SD NEGERI NO. 060967	Jl. HIU PAJAK BARU	BELAWAN BAHAGIA	MEDAN BELAWAN	
76	SD NEGERI NO. 060968	Jl. HIU PAJAK BARU	BELAWAN BAHAGIA	MEDAN BELAWAN	
77	SD NEGERI NO. 060969	Jl. CIMANUK	BELAWAN II	MEDAN BELAWAN	
78	SD NEGERI NO. 060970	Jl. PROYEK LOR. VII UMUM	BAGAN DELI	MEDAN BELAWAN	
79	SD NEGERI NO. 064002	Jl. VETERAN	BELAWAN I	MEDAN BELAWAN	
80	SD NEGERI NO. 064003	Jl. CIMANUK	BELAWAN II	MEDAN BELAWAN	
81	SD NEGERI NO. 064004	Jl. PULAU NIAS	BELAWAN BAHARI	MEDAN BELAWAN	
82	SD NEGERI NO. 065005	Jl. P. HIDAYAH	BELAWAN SICANANG	MEDAN BELAWAN	
83	SD NEGERI NO. 065006	Jl. PENGHUBUNG II P. SICANANG	BELAWAN SICANANG	MEDAN BELAWAN	
84	SD NEGERI NO. 065007	Jl. PENGHUBUNG IV P. SICANANG	BELAWAN SICANANG	MEDAN BELAWAN	
85	SD NEGERI NO. 065008	Jl. PENGHUBUNG III P. SICANANG	BELAWAN SICANANG	MEDAN BELAWAN	
86	SD NEGERI NO. 065009	LORONG II VETERAN BAGAN DELI	BAGAN DELI	MEDAN BELAWAN	
87	SD NEGERI NO. 065010	KP. SENTOSA BARAT P. SICANANG	BELAWAN SICANANG	MEDAN BELAWAN	
88	SD NEGERI NO. 066669	Jl. KELAPA KOMP. RS. KUSTA	BELAWAN SICANANG	MEDAN BELAWAN	
89	SD NEGERI NO. 066670	Jl. KOMP. R.S. KUSTA P. SICANANG	BELAWAN SICANANG	MEDAN BELAWAN	
90	SD NEGERI NO. 068009	KAMP. NELAYAN LINGKUNGAN XII	BELAWAN I	MEDAN BELAWAN	
91	SD NEGERI NO. 060940	Jl. K.L.YOS SUDARSO KM.12,5	TTI PAPAN	MEDAN DELI	
92	SD NEGERI NO. 060941	Jl. K.L.YOS SUDARSO KM.12,5	TTI PAPAN	MEDAN DELI	
93	SD NEGERI NO. 060942	Jl. K.L.YOS SUDARSO KM.12,5	TTI PAPAN	MEDAN DELI	
94	SD NEGERI NO. 060943	Jl. K.L.YOS SUDARSO KM.8,5	TANJUNG MULLA	MEDAN DELI	
95	SD NEGERI NO. 060944	Jl. K.L.YOS SUDARSO KM.8,5	TANJUNG MULLA	MEDAN DELI	
96	SD NEGERI NO. 060946	Jl. K.L.YOS SUDARSO KM.11	KOTA BANGUN	MEDAN DELI	
97	SD NEGERI NO. 060947	Jl. K.L.YOS SUDARSO KM.6,9	TANJUNG MULLA	MEDAN DELI	
98	SD NEGERI NO. 064010	Jl. PLATINA I GG. INPRES	TTI PAPAN	MEDAN DELI	
99	SD NEGERI NO. 064011	Jl. MANGAAN VI PASAR II	MABAR	MEDAN DELI	
100	SD NEGERI NO. 064993	Jl. SIDOMULYO LK.26	TANJUNG MULLA	MEDAN DELI	
101	SD NEGERI NO. 064995	Jl. ALUMUNIUM KOMPLEK BRAKUDA	TANJUNG MULLA HILIR	MEDAN DELI	
102	SD NEGERI NO. 066434	Jl. K.L.YOS SUDARSO KM.11	KOTA BANGUN	MEDAN DELI	
103	SD NEGERI NO. 066661	Jl. PLATINA V GG. KEBANGSAAN	TTI PAPAN	MEDAN DELI	
104	SD NEGERI NO. 067250	Jl. MANGAAN I GG. AMAL I	MABAR HILIR	MEDAN DELI	
105	SD NEGERI NO. 067251	Jl. PLATINA IV LK. XI	TTI PAPAN	MEDAN DELI	

NO	NAMA SEKOLAH	ALAMAT SEKOLAH			KECAMATAN
		JALAN	KEJURAHAN	KELURAHAN	
106	SD NEGERI NO. 067252	Jl. PLATINA IV	TTI PAPAN	TTI PAPAN	MEDAN DELI
107	SD NEGERI NO. 067253	Jl. GIRO KOMPLEK DELI RAYA	TTI PAPAN	TTI PAPAN	MEDAN DELI
108	SD NEGERI NO. 067254	Jl. LINGKUNGAN V GG. KELUARGA	KOTA BANGUN	KOTA BANGUN	MEDAN DELI
109	SD NEGERI NO. 067255	Jl. SEMBULYO LK. XXVII	TANJUNG MULIA	TANJUNG MULIA	MEDAN DELI
110	SD NEGERI NO. 067953	Jl. PENDIDIKAN	TANJUNG MULIA	TANJUNG MULIA	MEDAN DELI
111	SD NEGERI NO. 068073	Jl. PENDIDIKAN	TANJUNG MULIA	TANJUNG MULIA	MEDAN DELI
112	SD NEGERI 060908	Jl. Tangguk Bongkar X No 41 Medan	TS Mandala II	TS Mandala II	MEDAN DENAI
113	SD NEGERI 060909	Jl. Tangguk Bongkar X No 39 Medan	TS Mandala II	TS Mandala II	MEDAN DENAI
114	SD NEGERI 060910	Jl. Medan Tenggara VII	Medan Tenggara	Medan Tenggara	MEDAN DENAI
115	SD NEGERI 060911	Jl. Merteng VII	Medan Tenggara	Medan Tenggara	MEDAN DENAI
116	SD NEGERI 060912	Jl. Denai No. 166	TS Mandala III	TS Mandala III	MEDAN DENAI
117	SD NEGERI 064035	Jl. Pelajar Timur No. 1	Binjai	Binjai	MEDAN DENAI
118	SD NEGERI 064970	Jl. Raya Medan Tenggara	Binjai	Binjai	MEDAN DENAI
119	SD NEGERI 064972	Jl. Tuar No 17	Amplas	Amplas	MEDAN DENAI
120	SD NEGERI 064975	Jl. Tuba IV No 41	TS Mandala III	TS Mandala III	MEDAN DENAI
121	SD NEGERI 064978	Jl. Manunggal	Denai	Denai	MEDAN DENAI
122	SD NEGERI 065853	Jl. Tangguk Bongkar IX No 32	TS Mandala II	TS Mandala II	MEDAN DENAI
123	SD NEGERI 066050	Jl. Kutiang II P.Mandala	TS Mandala II	TS Mandala II	MEDAN DENAI
124	SD NEGERI 066052	Jl. Cucakrawa I P. Mandala	TS Mandala II	TS Mandala II	MEDAN DENAI
125	SD NEGERI 066053	Jl. Cucakrawa I P. Mandala	TS Mandala II	TS Mandala II	MEDAN DENAI
126	SD NEGERI 066054	Jl. Kaswari II	TS Mandala II	TS Mandala II	MEDAN DENAI
127	SD NEGERI 066055	Jl. Kaswari II	TS Mandala II	TS Mandala II	MEDAN DENAI
128	SD NEGERI 066056	Jl. Manyar P.Mandala	TS Mandala II	TS Mandala II	MEDAN DENAI
129	SD NEGERI 066057	Jl. Belibis Raya P.Mandala	TS Mandala II	TS Mandala II	MEDAN DENAI
130	SD NEGERI 066431	Jl. Parkit Raya I	TS Mandala II	TS Mandala II	MEDAN DENAI
131	SD NEGERI 066432	Jl. Penguin VII	TS Mandala II	TS Mandala II	MEDAN DENAI
132	SD NEGERI 066433	Jl. Kenari Raya III	TS Mandala II	TS Mandala II	MEDAN DENAI
133	SD NEGERI 066662	Jl. Parkit Raya I	TS Mandala II	TS Mandala II	MEDAN DENAI
134	SD NEGERI 066663	Jl. Balam I P. Mandala	TS Mandala II	TS Mandala II	MEDAN DENAI
135	SD NEGERI 066664	Jl. Balam I P. Mandala	TS Mandala II	TS Mandala II	MEDAN DENAI
136	SD NEGERI 066665	Jl. Penguin VII	TS Mandala II	TS Mandala II	MEDAN DENAI
137	SD NEGERI 066666	Jl. Kenari Raya III P.Mandala	TS Mandala II	TS Mandala II	MEDAN DENAI
138	SD NEGERI 066667	Jl. Kiwi III	TS Mandala III	TS Mandala III	MEDAN DENAI
139	SD NEGERI 067241	Jl. Jermal I	Denai	Denai	MEDAN DENAI
140	SD NEGERI 067689	Jl. Balam I P. Mandala	TGI Sari Mandala II	TGI Sari Mandala II	MEDAN DENAI
141	SD NEGERI 067951	Jl. Parkit Raya I	TS Mandala II	TS Mandala II	MEDAN DENAI
142	SD NEGERI 067980	Jl. Manyar P.Mandala	TS Mandala II	TS Mandala II	MEDAN DENAI

NO	NAMA SEKOLAH	ALAMAT SEKOLAH			KECAMATAN
		JALAN	KELURAHAN		
143	SD NEGERI 068074	Jl. Penguin VII	TS Mandala I	MEDAN DENAI	
144	SD NEGERI 068084	Jl. Denai No 166	TS Mandala III	MEDAN DENAI	
145	SD NEGERI NO. 060903	Jl. PANTAI TIMUR PSR. II	CINTA DAMAI	MEDAN HELVETIA	
146	SD NEGERI NO. 064021	Jl. BERINGIN VI	HELVETIA	MEDAN HELVETIA	
147	SD NEGERI NO. 064981	Jl. CEMPAKA	HELVETIA TENGAH	MEDAN HELVETIA	
148	SD NEGERI NO. 064982	Jl. ASTER RAYA	HELVETIA TENGAH	MEDAN HELVETIA	
149	SD NEGERI NO. 064983	Jl. GAPEERTA NO. 83	HELVETIA TENGAH	MEDAN HELVETIA	
150	SD NEGERI NO. 064984	Jl. KAPTEN MUSLIM	HELVETIA TIMUR	MEDAN HELVETIA	
151	SD NEGERI NO. 064985	Jl. KAPTEN MUSLIM	HELVETIA	MEDAN HELVETIA	
152	SD NEGERI NO. 065854	Jl. KLAMBIR LIMA	TANJUNG GUSTA	MEDAN HELVETIA	
153	SD NEGERI NO. 066041	Jl. KAMBOJA	HELVETIA	MEDAN HELVETIA	
154	SD NEGERI NO. 066043	Jl. KEMUNING	HELVETIA	MEDAN HELVETIA	
155	SD NEGERI NO. 066044	Jl. KEMUNING	HELVETIA	MEDAN HELVETIA	
156	SD NEGERI NO. 066045	Jl. MELUR	HELVETIA	MEDAN HELVETIA	
157	SD NEGERI NO. 066046	Jl. TANJUNG	HELVETIA TENGAH	MEDAN HELVETIA	
158	SD NEGERI NO. 066047	Jl. BERINGIN VI	HELVETIA	MEDAN HELVETIA	
159	SD NEGERI NO. 066048	Jl. MAWAR RAYA	HELVETIA TENGAH	MEDAN HELVETIA	
160	SD NEGERI NO. 066049	Jl. MAWAR RAYA	HELVETIA TENGAH	MEDAN HELVETIA	
161	SD NEGERI NO. 066652	Jl. BAKTI LUHUR	DWIKORA	MEDAN HELVETIA	
162	SD NEGERI NO. 066653	Jl. PEMBANGUNAN PONDOK SURYA	HELVETIA TIMUR	MEDAN HELVETIA	
163	SD NEGERI NO. 066654	Jl. KLAMBIR V Gg. KESATRIA	TANJUNG GUSTA	MEDAN HELVETIA	
164	SD NEGERI NO. 067093	Jl. PANTAI TIMUR	CINTA DAMAI	MEDAN HELVETIA	
165	SD NEGERI NO. 067978	Jl. KEMUNING	HELVETIA	MEDAN HELVETIA	
166	SD NEGERI NO. 060900	Jl. Brigiend Zein Hamid Km. 7 Gg. Tapian N	TTTI KUNING	MEDAN JOHOR	
167	SD NEGERI NO. 060927	Jl. B. Zein Hamid KM.8	KEDAI DURIAN	MEDAN JOHOR	
168	SD NEGERI NO. 060928	Jl. BRIGJEND ZEIN HAMID KM. 8	KEDAI DURIAN	MEDAN JOHOR	
169	SD NEGERI NO. 060929	Jl. KARYA JAYA NO.52	PANGKALAN MASYHUR	MEDAN JOHOR	
170	SD NEGERI NO. 060930	Jl. KARYA JAYA NO.52	PANGKALAN MASYHUR	MEDAN JOHOR	
171	SD NEGERI NO. 060933	Jl. PINTU AIR II	KWALA BEKALA	MEDAN JOHOR	
172	SD NEGERI NO. 060934	Jl. LUKU 2	KWALA BEKALA	MEDAN JOHOR	
173	SD NEGERI NO. 060935	Jl. PINTU AIR II	KWALA BEKALA	MEDAN JOHOR	
174	SD NEGERI NO. 060936	Jl. PINTU AIR II KWALA	KWALA BEKALA	MEDAN JOHOR	
175	SD NEGERI NO. 060937	Jl. PINTU AIR II	KWALA BEKALA	MEDAN JOHOR	
176	SD NEGERI NO. 060938	Jl. LUKU I	KWALA BEKALA	MEDAN JOHOR	
177	SD NEGERI NO. 064032	Jl. BERLIAN SARI KM 7	KEDAI DURIAN	MEDAN JOHOR	
178	SD NEGERI NO. 064033	Jl. PARANG II NO.16	KWALA BEKALA	MEDAN JOHOR	
179	SD NEGERI NO. 064034	Jl. STM UJUNG SUKA LUHUR NO. 13	SUKA MAJU	MEDAN JOHOR	

NO	NAMA SEKOLAH	ALAMAT SEKOLAH		
		JALAN	KEJURAHAN	KECAMATAN
180	SD NEGERI NO. 064988	Jl. KARYA JAWA	PANGKALAN MANSYUR	MEDAN JOHOR
181	SD NEGERI NO. 064990	Jl. PINTU AIR IV PSR VIII	KWALA BEKALA	MEDAN JOHOR
182	SD NEGERI NO. 066668	Jl. EKA SURYA	GEDUNG JOHOR	MEDAN JOHOR
183	SD NEGERI NO. 067259	Jl. KARYA SEPAKAT	PANGKALAN MASYHUR	MEDAN JOHOR
184	SD NEGERI NO. 067690	Jl. KARYA JAWA	P. MASYHUR	MEDAN JOHOR
185	SD NEGERI NO. 067774	Jl. SUKA CERDAS	SUKA MAJU	MEDAN JOHOR
186	SD NEGERI NO. 067775	Jl. SUKA CERDAS	SUKA MAJU	MEDAN JOHOR
187	SD NEGERI NO. 067776	Jl. Pintu Air Gg. Sekolah	KWALA BEKALA	MEDAN JOHOR
188	SD NEGERI NO. 067952	Jl. KARYA BERSAMA NO.13	PANGKALAN MASYHUR	MEDAN JOHOR
189	SD NEGERI 060801	Jl. THAMRIN NO 52	PUSAT PASAR	MEDAN KOTA
190	SD NEGERI 060807	Jl. HALAT NO.48	PASAR MERAH BARAT	MEDAN KOTA
191	SD NEGERI 060809	Jl. HALAT NO.48	PASAR MERAH BARAT	MEDAN KOTA
192	SD NEGERI 060810	Jl. HALAT NO.48	PASAR MERAH BARAT	MEDAN KOTA
193	SD NEGERI 060813	Jl. HALAT NO.48	PASAR MERAH BARAT	MEDAN KOTA
194	SD NEGERI 060815	Jl. HALAT NO.48	PASAR MERAH BARAT	MEDAN KOTA
195	SD NEGERI 060817	Jl. SAKTI LUBIS GG. BENGKEL NO.19	SITI REJO I	MEDAN KOTA
196	SD NEGERI 060818	Jl. M. NAWI HARAHAP NO.143	SUDI REJO II	MEDAN KOTA
197	SD NEGERI 060819	Jl. SAUDARA NO.66 A	SUDI REJO II	MEDAN KOTA
198	SD NEGERI 060820	Jl. H. BAHRUM, JAMIL SH NO.1 C	TELADAN BARAT	MEDAN KOTA
199	SD NEGERI 060829	Jl. SAUDARA NO.66 A	SUDI REJO II	MEDAN KOTA
200	SD NEGERI 064029	Jl. M. NAWI HARAHAP NO.141	SUDI REJO II	MEDAN KOTA
201	SD NEGERI 064030	Jl. TURI NO.1 C	TELADAN BARAT	MEDAN KOTA
202	SD NEGERI 064036	Jl. TURI UJUNG	TELADAN TIMUR	MEDAN KOTA
203	SD NEGERI 064956	Jl. TURI UJUNG	TELADAN TIMUR	MEDAN KOTA
204	SD NEGERI 066650	Jl. BAHAGIA BY PASS	SUDI REJO I	MEDAN KOTA
205	SD NEGERI 067090	Jl. HALAT NO.48	PASAR MERAH BARAT	MEDAN KOTA
206	SD NEGERI 067091	Jl. BAHAGIA BY PASS	SUDI REJO I	MEDAN KOTA
207	SD NEGERI 060799	JALA RAYA X GRIYA MARTUBUNG	BESAR	MEDAN LABUHAN
208	SD NEGERI 060948	Jl. Kl. YOS SUDARSO KM. 17,2	PEKAN LABUHAN	MEDAN LABUHAN
209	SD NEGERI 060949	Jl. Kl. YOS SUDARSO KM. 17,5	PEKAN LABUHAN	MEDAN LABUHAN
210	SD NEGERI 060950	Jl. Kl. YOS SUDARSO KM. 17,2	PEKAN LABUHAN	MEDAN LABUHAN
211	SD NEGERI 060951	Jl. Kl. YOS SUDARSO KM. 16,5	MARTUBUNG	MEDAN LABUHAN
212	SD NEGERI 060952	Jl. Kl. YOS SUDARSO KM. 16,5	MARTUBUNG	MEDAN LABUHAN
213	SD NEGERI 060953	Jl. PANGING IV	BESAR	MEDAN LABUHAN
214	SD NEGERI 060956	Jl. BUKIT BARISAN	PEKAN LABUHAN	MEDAN LABUHAN
215	SD NEGERI 064005	Jl. RAWE VII	TANGKAHAN	MEDAN LABUHAN
216	SD NEGERI 064008	Jl. JERMAL LINK XIV	SEI MATTI	MEDAN LABUHAN

NO	NAMA SEKOLAH	ALAMAT SEKOLAH		
		JALAN	KELURAHAN	KECAMATAN
217	SD NEGERI 064997	Jl. RAWE V KOMPLEK YUKA MARTUBUNG	TANGKAHAN	MEDAN LABUHAN
218	SD NEGERI 065001	Jl. BATANG KIAT LINGK. III	SEI MATI	MEDAN LABUHAN
219	SD NEGERI 065002	Jl. CHAIDIR	NELAYAN INDAH	MEDAN LABUHAN
220	SD NEGERI 065003	Jl. Chaidir Nelayan Indah	Nelayan	MEDAN LABUHAN
221	SD NEGERI 066657	Jl. KAMPUNG BAHARI	BESAR	MEDAN LABUHAN
222	SD NEGERI 066660	Jl. TAUT II TAMAN DELI UTAMA	TANGKAHAN	MEDAN LABUHAN
223	SD NEGERI 067265	Jl. BATANG KILAT	SEI MATI	MEDAN LABUHAN
224	SD NEGERI 067266	Jl. TELUK HARU LINGKUNGAN V MARTUB	MARTUBUNG	MEDAN LABUHAN
225	SD NEGERI 067267	Jl. TAUD II TAMAN DELI UTAMA	TANGKAHAN	MEDAN LABUHAN
226	SD NEGERI 067268	Jl. RAWE III	TANGKAHAN	MEDAN LABUHAN
227	SD NEGERI 067269	Jl. RAWE III	Tangkahan	MEDAN LABUHAN
228	SD NEGERI 067692	Jl. RAWE V KOMPLEK YUKA MARTUBUNG	TANGKAHAN	MEDAN LABUHAN
229	SD NEGERI 068292	Jl. KL YOS SUDARSO KM 16,5	MARTUBUNG	MEDAN LABUHAN
230	SD NEGERI 068426	Jl. CHAIDIR No. 03	NELAYAN INDAH	MEDAN LABUHAN
231	SD NEGERI 068474	Jl. TANGGUK DAMAI BLOK III GRIVA MARI	BESAR	MEDAN LABUHAN
232	SD NEGERI 068475	Jl. TUAR RAYA BLOK IX GRIVA MARTUBUN	BESAR	MEDAN LABUHAN
233	SD NEGERI 060788	Jl. B. KATAMSO Gg. BALAI DESA No.366	SEI MATI	MEDAN MAIMUN
234	SD NEGERI 060793	Jl. B. KATAMSO	KAMPUNG BARU	MEDAN MAIMUN
235	SD NEGERI 060898	Jl. B.KATAMSO GG.BALAI DESA NO.366	SEI MATI	MEDAN MAIMUN
236	SD NEGERI 060899	Jl.B.KATAMSO GG.PERBATASAN	KP.BARU	MEDAN MAIMUN
237	SD NEGERI 060902	Jl. MANGKUBUMI NO.6	AUR	MEDAN MAIMUN
238	SD NEGERI 060904	Jl. MUTATULI	HAMDAN	MEDAN MAIMUN
239	SD NEGERI 060905	Jl. B.KATAMSO Gg.BALAI DESA	SEI MATI	MEDAN MAIMUN
240	SD NEGERI 060907	Jl. PASAR SENEN	KP.BARU	MEDAN MAIMUN
241	SD NEGERI 064961	Jl. PASAR SENEN	KP.BARU	MEDAN MAIMUN
242	SD NEGERI 064980	Jl. PASAR SENEN NO.11	KP.BARU	MEDAN MAIMUN
243	SD NEGERI 067092	Jl. B.KATAMSO GG.MERDEKA	SEI MATI	MEDAN MAIMUN
244	SD NEGERI NO. 060954	Jl. KAPT. RAHMAD BUDDIN	TERJUN	MEDAN MARELAN
245	SD NEGERI NO. 060955	Jl. KAPT. RAHMAD BUDDIN GG. RAWAI LK	PAYA PASIR	MEDAN MARELAN
246	SD NEGERI NO. 064006	Jl. MARELAN RAYA PASAR II	RENGAS PULAU	MEDAN MARELAN
247	SD NEGERI NO. 064007	Jl. KAPT. RAHMAD BUDDIN	TERJUN	MEDAN MARELAN
248	SD NEGERI NO. 064009	Jl. KAPT. RAHMAD BUDDIN	RENGAS PULAU	MEDAN MARELAN
249	SD NEGERI NO. 064994	Jl. MARELAN RAYA	TANAH ENAM RATUS	MEDAN MARELAN
250	SD NEGERI NO. 064996	Jl. DURUNG PSR VI ANDAN SARI	TERJUN	MEDAN MARELAN
251	SD NEGERI NO. 064998	Jl. AMD LINGKUNGAN 22	RENGAS PULAU	MEDAN MARELAN
252	SD NEGERI NO. 064999	Jl. MARELAN II PASAR IV TIMUR	RENGAS PULAU	MEDAN MARELAN
253	SD NEGERI NO. 065000	Jl. KAPT. RAHMAD BUDDIN GG.JAGUNG	TERJUN	MEDAN MARELAN

NO	NAMA SEKOLAH	ALAMAT SEKOLAH			KECAMATAN
		JALAN	KELURAHAN		
254	SD NEGERI NO. 065004	Jl. MARELAN V PASAR II	TERJUN	MEDAN MARELAN	
255	SD NEGERI NO. 066039	Jl. ABDUL SANI MUTHALIB	TERJUN	MEDAN MARELAN	
256	SD NEGERI NO. 066040	MARELAN V PSR II Jl. BANYU URIP	RENGAS PULAU	MEDAN MARELAN	
257	SD NEGERI NO. 066429	Jl. BARI LINGK. XV	TERJUN	MEDAN MARELAN	
258	SD NEGERI NO. 066430	Jl. TITI PAHLAWAN LINGK. I	LABUHAN DELI	MEDAN MARELAN	
259	SD NEGERI NO. 066435	MARELAN IX GG. PENDIDIKAN	TANAH ENAM RATUS	MEDAN MARELAN	
260	SD NEGERI NO. 066658	MARELAN V PASAR II GG. CERUT	TERJUN	MEDAN MARELAN	
261	SD NEGERI NO. 066659	Jl. YOUNG PANAH HIJAU	LABUHAN DELI	MEDAN MARELAN	
262	SD NEGERI NO. 067248	Jl. MARELAN RAYA	TANAH ENAM RATUS	MEDAN MARELAN	
263	SD NEGERI NO. 067249	Jl. BAUT	TANAH ENAM RATUS	MEDAN MARELAN	
264	SD NEGERI NO. 067256	Jl. PAKU	TANAH ENAM RATUS	MEDAN MARELAN	
265	SD NEGERI NO. 067260	Jl. M. BASIR KEBUN BUNДАР	RENGAS PULAU	MEDAN MARELAN	
266	SD NEGERI NO. 067261	Jl. SEHAT KOMP. PANGGON INDAH	RENGAS PULAU	MEDAN MARELAN	
267	SD NEGERI NO. 067262	Jl. TITI PAHLAWAN GG. PRINGGAN	PAYA PASIR	MEDAN MARELAN	
268	SD NEGERI NO. 067263	Jl. A. SANI MUTHALIB GG. MANGGIS LK. I	TERJUN	MEDAN MARELAN	
269	SD NEGERI NO. 067264	Jl. YOUNG PANAH HIJAU	LABUHAN DELI	MEDAN MARELAN	
270	SD NEGERI NO. 067773	Jl. PALUH NIBUNG	PAYA PASIR	MEDAN MARELAN	
271	SD NEGERI NO. 067777	Jl. YOUNG PANAH HIJAU LOR. SEKOLAH	LABUHAN DELI	MEDAN MARELAN	
272	SD NEGERI NO. 060851	Jl. MADONG LUBIS NO. 1	SEI KERA HILIR II	MEDAN PERJUANGAN	
273	SD NEGERI NO. 060855	Jl. RAKYAT LORONG GEREJA	SIDORAME TIMUR	MEDAN PERJUANGAN	
274	SD NEGERI NO. 060852	Jl. MADONG LUBIS NO. 1	SEI KERA HILIR II	MEDAN PERJUANGAN	
275	SD NEGERI NO. 060856	Jl. RAKYAT LORONG GEREJA NO. 30	SIDORAME TIMUR	MEDAN PERJUANGAN	
276	SD NEGERI NO. 064966	Jl. SEHATI NO 142	TEGAL REJO	MEDAN PERJUANGAN	
277	SD NEGERI NO. 060872	Jl. SEHATI NO 142	TEGAL REJO	MEDAN PERJUANGAN	
278	SD NEGERI NO. 060875	Jl. SEHATI NO 142	TEGAL REJO	MEDAN PERJUANGAN	
279	SD NEGERI NO. 060877	Jl. IBRAHIM UMAR NO. 1	SEI KERA HILIR	MEDAN PERJUANGAN	
280	SD NEGERI NO. 060853	Jl. MADONG LUBIS NO. 1	SEI HILIR II	MEDAN PERJUANGAN	
281	SD NEGERI NO. 060874	Jl. IBRAHIM UMAR NO. 1	SEI KERA HILIR	MEDAN PERJUANGAN	
282	SD NEGERI NO. 064017	Jl. MADONG LUBIS NO. 1	SEI KERA HILIR II	MEDAN PERJUANGAN	
283	SD NEGERI NO. 060830	Jl. D. I PANJAITAN NO. 189	SEI SEKAMBING D	MEDAN PETISAH	
284	SD NEGERI NO. 060833	Jl. AGENDA NO. 26	SEI PUTIH BARAT	MEDAN PETISAH	
285	SD NEGERI NO. 060834	Jl. MISTAR	SEI PUTIH BARAT	MEDAN PETISAH	
286	SD NEGERI NO. 060838	Jl. AGENDA NO. 36	SEI PUTIH BARAT	MEDAN PETISAH	
287	SD NEGERI NO. 060841	Jl. DAMAR NO. 4	SEKIP	MEDAN PETISAH	
288	SD NEGERI NO. 060842	Jl. DAMAR NO. 4	SEKIP	MEDAN PETISAH	
289	SD NEGERI NO. 060847	Jl. SAGA NO. 1	SEKIP	MEDAN PETISAH	
290	SD NEGERI NO. 060848	Jl. SAGA NO. 2	SEKIP	MEDAN PETISAH	

NO	NAMA SEKOLAH	ALAMAT SEKOLAH		
		JALAN	KELURAHAN	KECAMATAN
291	SD NEGERI NO. 060883	Jl. DARUSSALAM	SEI SEKAMBING D	MEDAN PETISAH
292	SD NEGERI NO. 060893	Jl. DARUSSALAM NO. 11	SEI SEKAMBING D	MEDAN PETISAH
293	SD NEGERI NO. 064012	Jl. D.I.PANAITAN NO. 189	SEI SEKAMBING D	MEDAN PETISAH
294	SD NEGERI NO. 064014	Jl. AGENDA NO. 36	SEI PUTIH BARAT	MEDAN PETISAH
295	SD NEGERI NO. 067954	Jl. KEJAKSAAN NO. 37 MEDAN	PETISAH TENGAH	MEDAN PETISAH
296	SD NEGERI 060880	Jl. POLONIA Gg.B	POLONIA	MEDAN POLONIA
297	SD NEGERI 060890	Jl.PENIDDIKAN NO.22	POLONIA	MEDAN POLONIA
298	SD NEGERI 060901	Jl.MONGONSI	POLONIA	MEDAN POLONIA
299	SD NEGERI 064027	Jl.SD INPRES LK.VI KARANG SARI	SARI REJO	MEDAN POLONIA
300	SD NEGERI 064960	Jl.KARYA BAKTI II NO.71	SARI REJO	MEDAN POLONIA
301	SD NEGERI 060973	Jl. SD INPRES ASAM KUMBANG	ASAM KUMBANG	MEDAN SELAYANG
302	SD NEGERI 064024	Jl. PRONA I	PB. SELAYANG II	MEDAN SELAYANG
303	SD NEGERI 065011	Jl. SD INPRES ASAM KUMBANG	ASAM KUMBANG	MEDAN SELAYANG
304	SD NEGERI 065013	Jl. SETIA BUDI GG. INPRES	TANJUNG SARI	MEDAN SELAYANG
305	SD NEGERI 066656	Jl. KARYA SEMEADA NO. 182 A	PB. SELAYANG II	MEDAN SELAYANG
306	SD NEGERI 067243	Jl.BUNGA SEDAP MALAM XI	SEMPAKATA	MEDAN SELAYANG
307	SD NEGERI 067244	Jl. BUNGA SEDAP MALAM IX	SEMPAKATA	MEDAN SELAYANG
308	SD NEGERI 067245	Jl. BUNGA ASOKA GG. SEKOLAH	ASAM KUMBANG	MEDAN SELAYANG
309	SD NEGERI NO. 060831	Jl. Sei Batang Hari	Sei Babura	MEDAN SUNGGAL
310	SD NEGERI NO. 060887	Jl. Darussalam	Babura	MEDAN SUNGGAL
311	SD NEGERI NO. 060888	Jl. Darussalam	Babura	MEDAN SUNGGAL
312	SD NEGERI NO. 060914	Jl. TB. Simatupang	Sunggal	MEDAN SUNGGAL
313	SD NEGERI NO. 060915	Jl. TB. Simatupang	Sunggal	MEDAN SUNGGAL
314	SD NEGERI NO. 060916	Jl. Sunggal	Sunggal	MEDAN SUNGGAL
315	SD NEGERI NO. 060917	Jl. Mayjen Supadmo	Sunggal	MEDAN SUNGGAL
316	SD NEGERI NO. 060919	Jl. Setia Budi No. 6	Tanjung Rejo	MEDAN SUNGGAL
317	SD NEGERI NO. 060921	Jl. Setia Budi No. 6	Tanjung Rejo	MEDAN SUNGGAL
318	SD NEGERI NO. 060922	Jl. Kemuning	Tanjung Rejo	MEDAN SUNGGAL
319	SD NEGERI NO. 064018	Jl. Balam	Sei Siskaming B	MEDAN SUNGGAL
320	SD NEGERI NO. 064020	Jl. PDAM Tirtanadi Psr. III T. Nauli	Sunggal	MEDAN SUNGGAL
321	SD NEGERI NO. 064979	Jl. Setia Budi No. 6	Tanjung Rejo	MEDAN SUNGGAL
322	SD NEGERI NO. 066655	Jl. HM Yakub No. 38 P. Baris	Lalang	MEDAN SUNGGAL
323	SD NEGERI NO. 067099	Jl. Setia Budi No. 6	Tanjung Rejo	MEDAN SUNGGAL
324	SD NEGERI NO. 067242	Jl. Puskesmas I	Sunggal	MEDAN SUNGGAL
325	SD NEGERI NO. 068083	Jl. Kemuning	Tanjung Rejo	MEDAN SUNGGAL
326	SD NEGERI NO. 060857	Jl. DURUNG NO. 130 MEDAN	SIDOREJO	MEDAN TEMBUNG
327	SD NEGERI NO. 060858	Jl. DURUNG NO. 132 MEDAN	SIDOREJO	MEDAN TEMBUNG

NO	NAMA SEKOLAH	JALAN	ALAMAT SEKOLAH	KECAMATAN
365	SD NEGERI 064025	JL FLAMBOYAN RAYA	TANJUNG SELAMAT	MEDAN TUNTUNGAN
366	SD NEGERI 064026	JL BUNGA GANYONG	BARU LADANG BAMBU	MEDAN TUNTUNGAN
367	SD NEGERI 065012	JL PALES RAYA	SIMPANG SELAYANG	MEDAN TUNTUNGAN
368	SD NEGERI 065014	JL PETUNIA RAYA	NAMO GAJAH	MEDAN TUNTUNGAN
369	SD NEGERI 065015	JL JAMIN GINTING KM 12	KEMENANGAN IANI	MEDAN TUNTUNGAN
370	SD NEGERI 066038	JL IRIGASI NO 44	MANGGA	MEDAN TUNTUNGAN
371	SD NEGERI 066428	JL BUNGA JURU	SIDOMULYO	MEDAN TUNTUNGAN
372	SD NEGERI 067246	JL FLAMBOYAN RAYA GG. INPRES	TANJUNG SELAMAT	MEDAN TUNTUNGAN
373	SD NEGERI 067247	JL BUNGA MALEM VII	LAU CIH	MEDAN TUNTUNGAN
374	SD NEGERI 068003	JL KAYU MANIS 1	MANGGA	MEDAN TUNTUNGAN
375	SD NEGERI 068004	JL SAWIT 1 P. SIMALINGKAR	MANGGA	MEDAN TUNTUNGAN
376	SD NEGERI 068005	JL CENGKEH 12	MANGGA	MEDAN TUNTUNGAN
377	SD NEGERI 068006	JL LADA RAYA	MANGGA	MEDAN TUNTUNGAN
378	SD NEGERI 068007	JL ROTAN X P. SIMALINGKAR	MANGGA	MEDAN TUNTUNGAN
379	SD NEGERI 068008	JL DAMAR 8 NO 1	MANGGA	MEDAN TUNTUNGAN
380	SD NEGERI 068332	JL RAMI IV P. SIMALINGKAR	MANGGA	MEDAN TUNTUNGAN
381	SD NEGERI 068343	JL PINANG RAYA P. SIMALINGKAR	MANGGA	MEDAN TUNTUNGAN
382	SD NEGERI 068344	JL JAHE X P. SIMALINGKAR	MANGGA	MEDAN TUNTUNGAN

WALI KOTA MEDAN,

ttd

DZULMI ELDIN S



BAGAN ORGANISASI
 UNIT PELAKSANA TEKNIS
 SEKOLAH DASAR NEGERI

LAMPIRAN II : PERATURAN WALI KOTA MEDAN
 NOMOR 20 TAHUN 2018

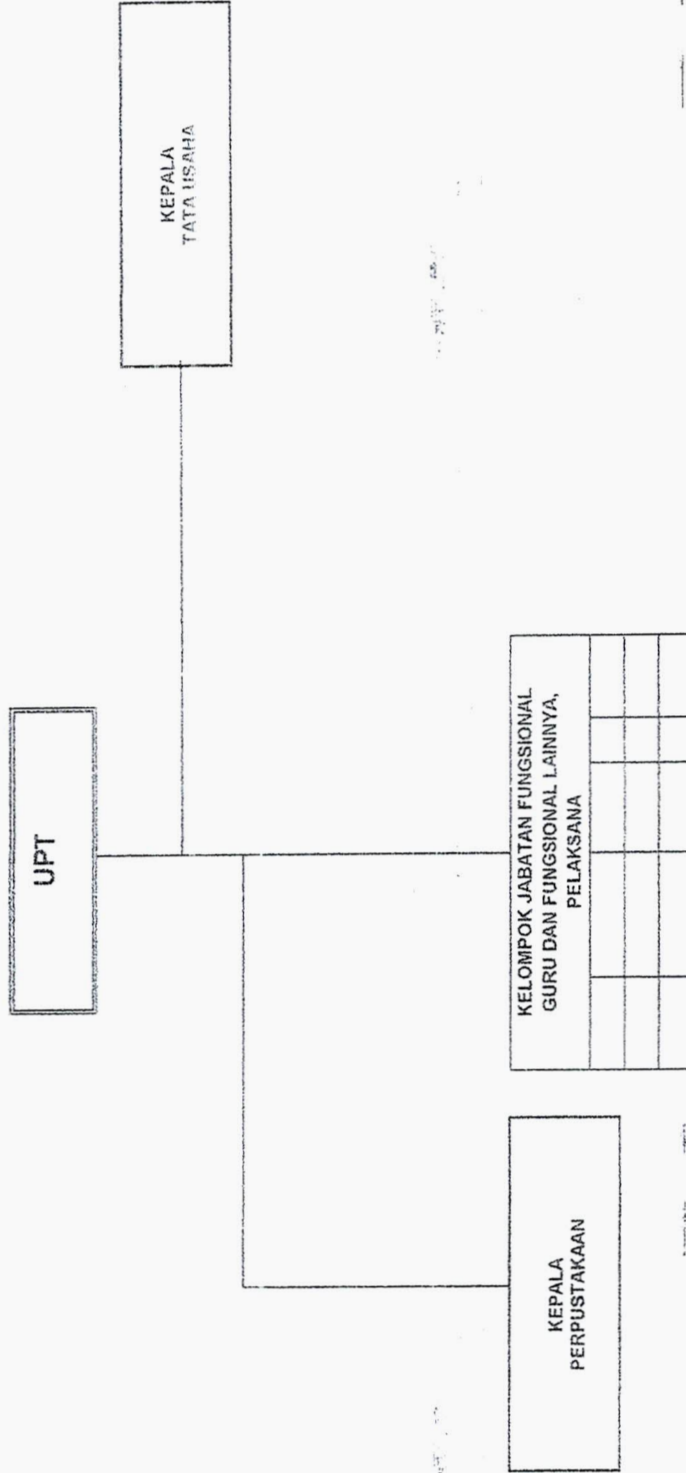

WALI KOTA MEDAN,

ttd

DZULMELDIN S