



BUPATI PURBALINGGA  
PROVINSI JAWA TENGAH

PERATURAN BUPATI PURBALINGGA

NOMOR 78 TAHUN 2019

TENTANG

POLA TANAM DAN RENCANA TATA TANAM PADA DAERAH IRIGASI  
DI KABUPATEN PURBALINGGA MASA TANAM TAHUN 2019-2020

DENGAN RAHMAT TUHAN YANG MAHA ESA

BUPATI PURBALINGGA,

- Menimbang : a. bahwa memperhatikan Peraturan Menteri Pekerjaan Umum Dan Perumahan Rakyat Nomor 17/Prt/M/2015 tentang Komisi Irigasi dan dalam upaya mencegah, mengurangi resiko kegagalan panen, memutus siklus perkembangan hama dan penyakit tanaman serta dalam rangka meningkatkan hasil produksi pangan di Kabupaten Purbalingga, maka diperlukan pengaturan pola tanam dan pengaturan irigasi dengan Peraturan Bupati;
- b. bahwa berdasarkan pertimbangan sebagaimana dimaksud dalam huruf a, maka perlu menetapkan Peraturan Bupati tentang Pola Tanam Dan Rencana Tata Tanam Pada Daerah Irigasi Di Kabupaten Purbalingga Masa Tanam Tahun 2019-2020;
- Mengingat : 1. Undang-Undang Nomor 13 Tahun 1950 tentang Pembentukan Daerah-daerah Kabupaten Dalam Lingkungan Propinsi Djawa Tengah (Berita Negara Republik Indonesia Tahun 1950 Nomor 42);
2. Undang-Undang Nomor 12 Tahun 1992 tentang Budidaya Tanam (Lembaran Negara Republik Indonesia Tahun 1992 Nomor 46, Tambahan Lembaran Negara Republik Indonesia Nomor 1347);
3. Undang-Undang Nomor 7 Tahun 1996 tentang Pangan (Lembaran Negara Republik Indonesia Tahun 1996 Nomor 99, Tambahan Lembaran Negara Republik Indonesia Nomor 3656);
4. Undang-Undang Nomor 33 Tahun 2004 tentang Perimbangan Keuangan Antara Pemerintah Pusat Dan Pemerintahan Daerah (Lembaran Negara Republik Indonesia Tahun 2004 Nomor 126, Tambahan Lembaran Negara Republik Indonesia Nomor 4438);
5. Undang-Undang Nomor 12 Tahun 2011 tentang Pembentukan Peraturan Perundang-undangan (Lembaran Negara Republik Indonesia Tahun 2011 Nomor 82, Tambahan Lembaran Negara Republik Indonesia Nomor 5234);

LAMPIRAN V  
 PERATURAN BUPATI PURBALINGGA  
 NOMOR 78 TAHUN 2019  
 TENTANG  
 POLA TANAM DAN RENCANA TATA TANAM  
 PADA DAERAH IIRIGASI KABUPATEN PURBALINGGA  
 MASA TANAM TAHUN 2019-2020

DAFTAR LUAS DAN AREAL SAWAH YANG DIPOLAKAN PADA TAHUN 2019-2020

NO.	KECAMATAN	SUNGAI	DAERAH IIRIGASI / SALURAN	LUAS ( HA )	TINGKAT JARINGAN	POLA TANAM ( HA )				KET.	
						PADI - PADI - PALAWIJA	PADI - PALAWIJA- PALAWIJA	PALAWIJA-PADI- PALAWIJA	LAIN - LAIN		JUMLAH
1	2	3	4	5	6	7	8	9	10	11	12
I.											
1	UPTD PJ2I PURBALINGGA Purbalingga	Gemuruh Gringsing Kajar Kajar Gemuruh Kajar	1 Larangan I 2 Larangan II 3 Kajar II 4 Karag 5 Si.Induk Limpakdau 6 Si.Sek.Penambongan 7 Situtirtomarto Sk.Dali	369,220 89,110 41,200 18,750 12,000 147,610 143,500	T T ST Sd T T T	369,220 89,110 41,200 18,750 12,000 147,610 143,500	- - - - - - -	- - - - - - -	- - - - - - -	369,220 89,110 41,200 18,750 12,000 147,610 143,500	T = Teknis ST = Semi Teknis Sd = Sederhana
	Jumlah 1			821,390		821,390	-	-	-	821,390	
2	Kalimamah	Ponggawa Ponggawa Ponggawa Ponggawa Ponggawa Ponggawa Ponggawa Ponggawa Ponggawa Jompo Jompo Jompo Batu Batu Pulus Kabong	1 Kedung Jeruk Legi 2 Tranggulasih 3 Rabak 4 Sicing 5 Kalimamah/Kr.sari 6 Purwohadi 7 Kyai Wilah 8 Depok 9 Kedungklapa 10 Pribadi 11 Sibayur 12 Karanghari 13 Sinangka 14 Batu 15 Pulus 16 Limpakdau Sk.Sileot	8,000 17,784 160,466 93,000 231,051 57,000 126,690 29,000 109,785 99,000 13,000 30,000 14,000 23,000 162,000 276,629	ST ST T ST ST ST ST ST ST Sd ST Sd Sd T T	8,000 17,784 160,466 93,000 231,051 57,000 126,690 29,000 109,785 99,000 13,000 30,000 14,000 23,000 162,000 276,629	- - - - - - - - - - - - - - - -	- - - - - - - - - - - - - - -	8,000 17,784 160,466 93,000 231,051 57,000 126,690 29,000 109,785 99,000 13,000 30,000 14,000 23,000 162,000 276,629		
	Jumlah 2			1,450,405		1,450,405	-	-	-	1,450,405	



1	2	3	4	5	6	7	8	9	10	11	12
4	Kemangkön	Pekacangan Serayu Ponggawa Ponggawa Kabong Susukan Gringsing Ponggawa	1 Krenceng 2 Banjarcahyana 3 Rabak 4 Kedungjeruk Legi 5 Limpakdau 6 Susukan I + II 7 Larangan II 8 Trangulasih	490,288 1.024,916 259,739 247,252 67,990 55,046 255,000 5,216	T T T ST T Sd T ST	490,288 1.024,916 259,739 247,252 67,990 55,046 255,000 5,216	- - - - - - - -	- - - - - - - -	- - - - - - - -	490,288 1.024,916 259,739 247,252 67,990 55,046 255,000 5,216	T = Teknis ST = Semi Teknis Sd = Sederhana
	Jumlah 4			2.405,447		2.405,447	0,000		0,000	2.405,447	
	Jumlah Seluruh Wilayah II			6.760,121		6.760,121	-		-	6.760,121	
III	UPTD PJ2I BOBOTSARI										
1	Bobotsari	Klawing Klawing Klawing Klawing Soso Soso Tuntung Gunung Tuntung Gunung Kemba Mata Air	1 Dagan 2 Karangduwur 3 Mersan 4 Asinan 5 Karangari 6 Nusakembang 7 Patrawangsa 8 Kuburan 9 Kemiren 10 Bulukuning	587,227 60,000 18,000 15,000 192,480 154,000 131,000 65,000 26,000 25,000	T ST ST ST ST ST T Sd Sd Sd	587,227 60,000 18,000 15,000 192,480 154,000 131,000 65,000 26,000 25,000	- - - - - - - - - -	- - - - - - - - - -	- - - - - - - - - -	587,227 60,000 18,000 15,000 192,480 154,000 131,000 65,000 26,000 25,000	
	Jumlah 1			1.273,707		1.273,707	-		-	1.273,707	
2	Karangreja	Keringit Keringit Cibaya Tlahab Tlahab Tlahab Silintang Silintang Silintang Klawing Endut	1 Sutaraga 2 Situmpang 3 Cibaya 4 Sirembang 5 Sikembang 6 Banyumaro 7 Waringin 8 Suwuk 9 Ondar Andir 10 Jambean 11 Nariban	40,000 53,000 50,000 30,000 20,000 40,000 18,000 47,000 10,000 65,000 50,000	Sd Sd Sd Sd Sd Sd Sd Sd Sd ST Sd	40,000 53,000 50,000 30,000 20,000 40,000 18,000 47,000 10,000 65,000 50,000	- - - - - - - - - - -	- - - - - - - - - - -	- - - - - - - - - - -	40,000 53,000 50,000 30,000 20,000 40,000 18,000 47,000 10,000 65,000 50,000	
	Jumlah 2			423,000		423,000	-		-	423,000	

1	2	3	4	5	6	7	8	9	10	11	12	
3	Karangjambu	Tuntunggunung Tuntunggunung Tuntunggunung Kemang Jaha Wadas Laban Silinglong Laban Lempayan Tuntunggunung Lempayan	1 Tunting 2 Sirandu 3 Sigupit 4 Kemangkang 5 Jaha 6 Wadas 7 Bugel 8 Munggangsari 9 Nambo 10 Karangjambu 11 Bandingan 12 Lempayan	120,000 98,000 80,000 69,000 120,000 40,000 20,000 60,000 40,000 120,000 50,000 40,000	Sd Sd Sd Sd Sd Sd Sd Sd Sd Sd Sd Sd	120,000 98,000 80,000 69,000 120,000 40,000 20,000 60,000 40,000 120,000 50,000 40,000	- - - - - - - - - - - -	- - - - - - - - - - - -	- - - - - - - - - - - -	120,000 98,000 80,000 69,000 120,000 40,000 20,000 60,000 40,000 120,000 50,000 40,000	T = Teknis ST = Semi Teknis Sd = Sederhana	
	Jumlah 3			857,000		857,000	-	-	-	-	857,000	
4	Mrebret	Paingan Paingan Paingan Paingan Paingan Paingan Paingan Tlahab Tlahab Tlahab Pejaten Benda Ganda Ganda Mata Air Mata Air Mata Air Soso Soso Soso Soso	1 Susukan 2 Andong 3 Siwadas 4 Kedawung 5 Curug Nini I 6 Curug Nini II 7 Prayakerti 8 Paingan 9 Sibra 10 Selopradonggo 11 Tinap 12 Sumberagung 13 Tandon 14 Gendangar 15 Pejaten 16 Benda 17 Kodu 18 Karangnangka 19 Tirtomoyo 20 Tuk Arus I + II 21 Bataputih 22 Sipetel 23 Tirtayasa 24 Sangkanayu 25 Cangkring	31,000 35,000 27,000 27,000 279,840 94,160 77,000 33,000 40,000 40,000 60,000 65,000 40,000 17,000 40,000 20,000 12,000 106,000 86,000 317,990 53,000 90,000 55,000 25,000 34,000	Sd Sd Sd Sd T T ST Sd	31,000 35,000 27,000 27,000 279,840 94,160 77,000 33,000 40,000 40,000 60,000 65,000 40,000 17,000 40,000 20,000 12,000 106,000 86,000 317,990 53,000 90,000 55,000 25,000 34,000	- -	- -	- -	31,000 35,000 27,000 27,000 279,840 94,160 77,000 33,000 40,000 40,000 60,000 65,000 40,000 17,000 40,000 20,000 12,000 106,000 86,000 317,990 53,000 90,000 55,000 25,000 34,000		
	Jumlah 4			1.704,990		1.704,990	-	-	-	-	1.704,990	



1	2	3	4	5	6	7	8	9	10	11	12
5	Karanganyar	Laban Laban Laban Laban Laban Laban Laban Laban Kuning Kuning Balamoyang Mandala Mandala Mandala Sibulan Beber Beber Tuntunggunung	1 Pulosari 2 Blawong 3 Ponjen 4 Bungkanel 5 Gunungsari 6 Cangkring 7 Laban I + II 8 Wuluh 9 Cangkring 10 Makamdawa 11 Balamoyang 12 Mandala 13 Larangan 14 Winong 15 Pelas 16 Beber 17 Bedahan 18 Buara	100,000 14,000 327,000 226,000 45,000 69,000 68,800 31,000 79,000 100,000 30,000 25,000 55,000 17,000 49,000 53,000 45,000 100,000	Sd Sd T ST Sd Sd Sd Sd Sd Sd Sd Sd Sd Sd Sd Sd Sd ST	100,000 14,000 327,000 226,000 45,000 69,000 68,800 31,000 79,000 100,000 30,000 25,000 55,000 17,000 49,000 53,000 45,000 100,000	- - - - - - - - - - - - - - - - - -	- - - - - - - - - - - - - - - - - -	- - - - - - - - - - - - - - - - - -	100,000 14,000 327,000 226,000 45,000 69,000 68,800 31,000 79,000 100,000 30,000 25,000 55,000 17,000 49,000 53,000 45,000 100,000	T = Teknis ST = Semi Teknis Sd = Sederhana
	Jumlah 5			1.433,800		1.433,800	-	-	-	1.433,800	
	Jumlah seluruh Wilayah III			5.692,497		5.692,497	-	-	-	5.692,497	
IV.	UPTD PJ2I REMBANG										
1	Kertanegara	Kuning Kuning Kuning Kuning Boleran Wotan Wotan Wotan Wotan Wotan Wotan Deng Deng Deng Arus Kunipan Pingit Pingit Menjang	1 Sibekek 2 Kuning 3 Bulan 4 Rukem 5 Boleran 6 Silompong 7 Sibela 8 Silea 9 Siwedus 10 Karangduren 11 Kedungsela 12 Tengah 13 Gondang 14 Pingit III 15 Deng 16 Lideng 17 Arus II 18 Arus I 19 Cempali 20 Pingit I 21 Pingit II 22 Gowok	30,000 70,000 45,000 30,000 20,000 55,000 30,000 178,000 49,000 50,000 45,000 20,000 42,000 60,000 35,000 45,000 45,000 70,000 43,000 55,000 60,000	Sd ST Sd Sd Sd Sd Sd ST Sd Sd Sd Sd Sd Sd Sd Sd Sd Sd Sd Sd Sd Sd	30,000 70,000 45,000 30,000 20,000 55,000 30,000 178,000 49,000 50,000 45,000 20,000 42,000 60,000 35,000 45,000 45,000 70,000 43,000 55,000 60,000	- -	- -	30,000 70,000 45,000 30,000 20,000 55,000 30,000 178,000 49,000 50,000 45,000 20,000 42,000 60,000 35,000 45,000 45,000 70,000 43,000 55,000 60,000		

1	2	3	4	5	6	7	8	9	10	11	12
		Sibebek Rukem Jaha Bringkeng Bringkeng Tambra Tambra Tambra Gintung Laban	23 Siwedus 24 Rukem 25 Jaha 26 Bringkeng 27 Gondang 28 Kedungwungu 29 Tayur 30 Tambra 31 Glutak 32 Laban	49,000 30,000 35,000 55,000 42,000 75,000 60,000 47,000 61,000 30,000	Sd Sd Sd Sd Sd Sd Sd Sd Sd Sd	49,000 30,000 35,000 55,000 42,000 75,000 60,000 47,000 61,000 30,000	- - - - - - - - - -	- - - - - - - - - -	- - - - - - - - - -	49,000 30,000 35,000 55,000 42,000 75,000 60,000 47,000 61,000 30,000	T = Teknis ST = Semi Teknis Sd = Sederhana
	Jumlah 1			1.621,000		1.621,000	-	-	-	1.621,000	
2	Karangmoncol	Singa Muli Muli Muli Muli Muli Muli Deng Karang Karang Karang Kuripan Kuripan Tambra Putat Arta	1 Singa 2 Rukem 3 Muli 4 Waru 5 Wadasari 6 Wuluh 7 Kecpit 8 Baleraksa 9 Grayah 10 Warak 11 Suro 12 Bleberan 13 Sijati 14 Kuripan 15 Gasong 16 Trowinangun 17 Putat 18 Arta	39,750 26,000 35,000 28,000 110,000 39,000 57,080 35,000 41,000 59,200 159,170 7,210 108,000 26,210 49,000 87,000 37,270 77,000	Sd Sd Sd Sd Sd Sd Sd Sd Sd Sd ST Sd Sd Sd ST Sd ST	39,750 26,000 35,000 28,000 110,000 39,000 57,080 35,000 41,000 59,200 159,170 7,210 108,000 26,210 49,000 87,000 37,270 77,000	- - - - - - - - - - - - - - - - - -	- - - - - - - - - - - - - - - - -	- - - - - - - - - - - - - - - - -	39,750 26,000 35,000 28,000 110,000 39,000 57,080 35,000 41,000 59,200 159,170 7,210 108,000 26,210 49,000 87,000 37,270 77,000	
	Jumlah 2			1.020,890		1.020,890	-	-	-	1.020,890	
3	Rembang	Kuripan Karang Arus Wadas Bodas Wadas Bodas Simbang Wadas Wadas Wadas Tengah Lumus Onje	1 Pingit 2 Canas 3 Arus 4 Wadas 5 Menjang 6 Pining 7 Pring 8 Simbang 9 Karangjati 10 Keponto 11 Sikembang 12 Anyir 13 Limus 14 Onje	75,000 276,000 196,000 45,000 33,000 111,000 7,500 12,250 22,000 25,000 133,770 80,000 50,000 15,000	ST ST Sd Sd Sd ST Sd Sd Sd Sd Sd Sd Sd Sd	75,000 276,000 196,000 45,000 33,000 111,000 7,500 12,250 22,000 25,000 133,770 80,000 50,000 15,000	- - - - - - - - - - - - - - -	- - - - - - - - - - - - - -	- - - - - - - - - - - - - -	75,000 276,000 196,000 45,000 33,000 111,000 7,500 12,250 22,000 25,000 133,770 80,000 50,000 15,000	



BAB IV  
SANKSI

Pasal 6

Bagi Pengguna air irigasi yang tidak mentaati Peraturan Bupati ini, akan dikenakan sanksi tidak akan dilayani permintaan kebutuhan airnya.

BAB V  
KETENTUAN PENUTUP

Pasal 7

Pada saat Peraturan Bupati ini mulai berlaku, maka Peraturan Bupati Purbalingga Nomor 71 Tahun 2018 tentang Pola Tanam dan Rencana Tata Tanam Pada Daerah Irigasi di Kabupaten Purbalingga Masa Tanam Tahun 2018-2019 (Berita Daerah Kabupaten Purbalingga Tahun 2018 Nomor 71) dicabut dan dinyatakan tidak berlaku.

Pasal 8

Kepala Dinas Pekerjaan Umum dan Penataan Ruang Kabupaten Purbalingga bertanggungjawab atas pelaksanaan Peraturan Bupati ini.

Pasal 9

Peraturan Bupati ini mulai berlaku pada tanggal diundangkan.

Agar setiap orang mengetahuinya memerintahkan pengundangan Peraturan Bupati ini dengan penempatannya dalam Berita Daerah Kabupaten Purbalingga.

Ditetapkan di Purbalingga  
pada tanggal 27 September 2019

BUPATI PURBALINGGA,



DYAH HAYUNING PRATIWI

Diundangkan di Purbalingga  
pada tanggal 27 September 2019

SEKRETARIS DAERAH  
KABUPATEN PURBALINGGA,



WAHYU KONTARDI

BERITA DAERAH KABUPATEN PURBALINGGA TAHUN 2018 NOMOR





1848

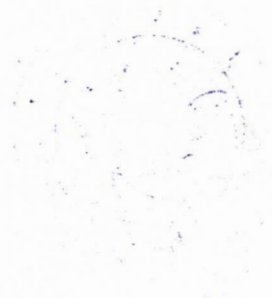

LAMPIRAN I B  
 PERATURAN BUPATI PURBALINGGA  
 NOMOR 75 TAHUN 2019  
 TENTANG

POLA TANAM DAN RENCANA TATA TANAM PADA  
 DAERAH IIRIGASI KABUPATEN PURBALINGGA  
 MASA TANAM TAHUN 2019 - 2020

GRAFIK POLA TANAM DAN RENCANA TATA TANAM DAERAH IIRIGASI DI WILAYAH KECAMATAN KALIMANAH DAN KEMANGKON

No.	URAIAN	2019												2020												KETERANGAN			
		OKT		NOV		DES		JAN		FEB		MARET		APRIL		MEI		JUNI		JULI		AGUST		SEPT					
		I	II	I	II	I	II	I	II	I	II	I	II	I	II	I	II	I	II	I	II	I	II	I	II				
1.	POLA TANAM DENGAN POLA PADI - PADI-PALAWIJA DAERAH IIRIGASI RABAK LUAS AREAL : 420.205 HA																										: Garapan/bibit : Padi rendeng : Padi gadu : Palawija : Air mengalir : Pengeringan		
																													Kebutuhan air dan ketersediaan dalam liter / detik
		0	263	394	415	359	462	462	462	462	462	228	430	430	415	385	357	357	357	357	357	268	187	130	0	0		0	
151	241	472	493	437	540	540	540	540	540	534	508	508	493	463	435	435	435	435	435	346	229	250	250	250	250				
2.	GOLONGAN I HM.0 S/D HM.21+40																											: Garapan/bibit : Padi rendeng : Padi gadu : Palawija : Air mengalir : Pengeringan	
																													Kebutuhan air dan ketersediaan dalam liter / detik
		174	306	384	493	493	522	522	522	522	585	611	642	583	583	583	611	611	611	611	611	522	493	400	400	400	400		
	GOLONGAN II HM.21+40 S/D HM.56																											: Garapan/bibit : Padi rendeng : Padi gadu : Palawija : Air mengalir : Pengeringan	
																													Kebutuhan air dan ketersediaan dalam liter / detik

Diundangkan di Purbalingga  
 pada tanggal 27 September 2019





LAMPIRAN I C  
 PERATURAN BUPATI PURBALINGGA  
 NOMOR 78 TAHUN 2019  
 TENTANG

POLA TANAM DAN RENCANA TATA TANAM PADA  
 DAERAH IRIGASI KABUPATEN PURBALINGGA  
 MASA TANAM TAHUN 2019 - 2020

GRAFIK POLA TANAM DAN RENCANA TATA TANAM DAERAH IRIGASI DI WILAYAH KECAMATAN BOJONGSARI

No.	URAIAN	2019				2020				KETERANGAN													
		OKT	NOP	DES	JAN	PEB	MARET	APRIL	MEI		JUNI	JULI	AGUST	SEPT									
		I	II	I	II	I	II	I	II	I	II	I	II										
	POLA TANAM DENGAN POLA PADI - PADI-PALAWIJA																						
	DAERAH IRIGASI																						
	KEDUNGSUNG																						
	LUAS AREAL : 238 HA																						
	KEBUTUHAN AIR DISAWAH	0	169	235	173	173	173	173	173	220	236	235	224	262	262	202	135	101	0	0			
	KEBUTUHAN AIR DIBENDUNG	48	214	283	232	232	232	232	279	279	295	294	283	261	261	261	194	160	160	160	160		
	KETERSEDIAAN AIR DISUNGAI	247	283	261	306	329	329	329	353	377	306	325	329	353	377	353	306	306	306	306	306	306	

: Garapan/bibit  
 : Padi rendeng  
 : Padi gadu  
 : Palawija  
 : Air mengalir  
 : Pengeringan

Diundangkan di Purbalingga  
 pada tanggal 27 September 2019

  
 SEKRETARIS DAERAH  
 KABUPATEN PURBALINGGA,  
 WAHYU KONTARDI



LAMPIRAN I D  
 PERATURAN BUPATI PURBALINGGA  
 NOMOR 78 TAHUN 2019  
 TENTANG

POLA TANAM DAN RENCANA TATA TANAM PADA  
 DAERAH IRGASI KABUPATEN PURBALINGGA  
 MASA TANAM TAHUN 2019 - 2020

GRAFIK POLA TANAM DAN RENCANA TATA TANAM DAERAH IRGASI DI WILAYAH KECAMATAN PURBALINGGA

No.	URAIAN	2019												2020												KETERANGAN			
		OKT		NOP		DES		JAN		PEB		MARET		APRIL		MEI		JUNI		JULI		AGUST		SEPT					
		I	II	I	II	I	II	I	II	I	II	I	II	I	II	I	II	I	II	I	II	I	II	I	II				
	POLA TANAM DENGAN POLA PADI - PADI-PALAWIJA DAERAH IRGASI LARANGAN I LUAS AREAL : 369,22 HA																									: Garapan/bibit : Padi rendeng : Padi gadu : Palawija : Air mengalir : Pengeringan			
	KEBUTUHAN AIR DISAWAH	0	231	346	365	316	267	267	267	201	364	314	364	329	314	314	314	314	314	267	257	0	0	0	0	0	0	0	Kebutuhan air dan ketersediaan dalam liter / detik
	KEBUTUHAN AIR DIBENDUNG	75	300	145	434	385	336	336	336	270	433	383	433	398	383	383	383	383	383	336	226	226	226	226	226	226	226	226	
	KETERSEDIAAN AIR DISUNGAI	240	240	335	441	441	441	441	556	556	556	556	556	441	441	441	441	441	441	335	240	240	240	240	240	240	240	240	

Diundangkan di Purbalingga  
 pada tanggal 27 September 2019













LAMPIRAN I H  
 PERATURAN BUPATI PURBALINGGA  
 NOMOR 73 TAHUN 2019  
 TENTANG

POLA TANAM DAN RENCANA TATA TANAM PADA  
 DAERAH IIRIGASI KABUPATEN PURBALINGGA  
 MASA TANAM TAHUN 2019 - 2020

GRAFIK POLA TANAM DAN RENCANA TATA TANAM DAERAH IIRIGASI DI WILAYAH KECAMATAN PADAMARA

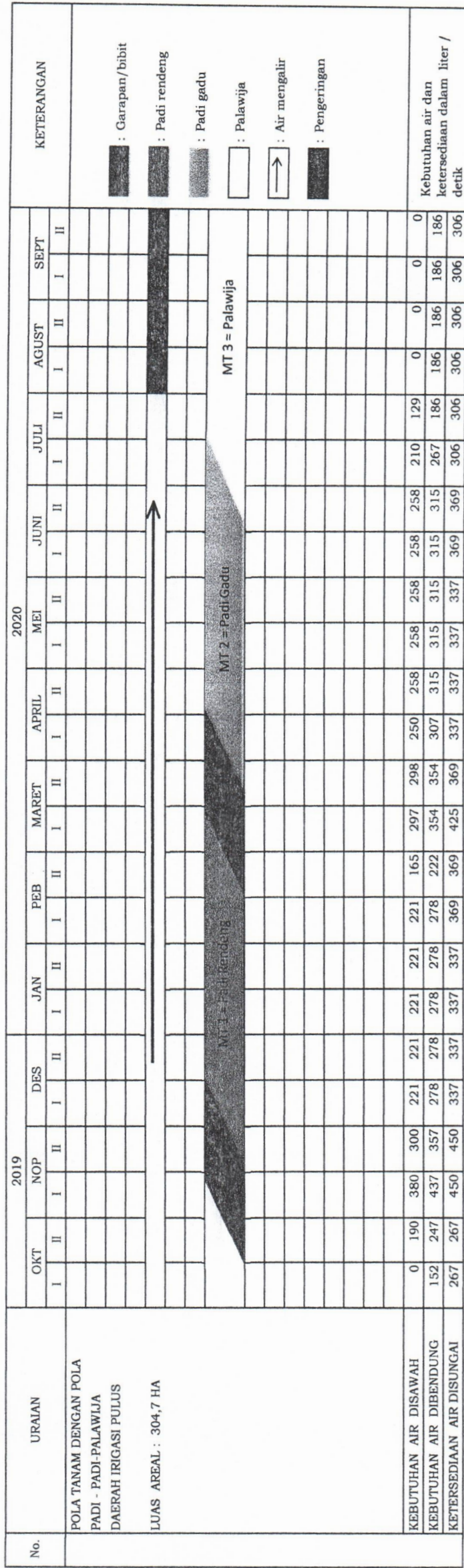

Diundangkan di Purbalingga pada tanggal 27 September 2019

SEKRETARIS DAERAH  
 KABUPATEN PURBALINGGA,  
 WAHYU KONTARDI

BUPATI PURBALINGGA  
 DYAH HAYUNING PRATIWI





1852

1852

1852



GRAFIK POLA TANAM DAN RENCANA TATA TANAM DAERAH IRIGASI DI WILAYAH KECAMATAN  
 PURBALINGGA, KALIMANAH, PADAMARA, KUTASARI DAN BOJONGSARI

No.	URAIAN	2019												2020												KETERANGAN	
		Okt I	Okt II	Nop I	Nop II	Des I	Des II	Jan I	Jan II	Feb I	Feb II	Maret I	Maret II	April I	April II	Mei I	Mei II	Juni I	Juni II	Juli I	Juli II	Agust I	Agust II	Sept I	Sept II		
	POLA TANAM DENGAN POLA PADI - PADI-PALAWIJA DAERAH IRIGASI TEKNIS SEMI TEKNIS DAN SEDERHANA																										: Garapan/bibit : Padi rendeng : Padi gadu : Palawija : Air mengalir : Pengeringan Kebutuhan air dan ketersediaan dalam liter / detik

Diundangkan di Purbalingga  
 pada tanggal 27 September 2019

SEKRETARIS DAERAH  
 KABUPATEN PURBALINGGA,



WAHYU KONTARDI















GRAFIK POLA TANAM DAN RENCANA TATA TANAM DAERAH IIRIGASI DI WILAYAH KECAMATAN KEMANGKON

No.	URAIAN	2019												2020						KETERANGAN						
		OKT		NOP		DES		JAN		PEB		MARET		APRIL		MEI		JUNI			JULI		AGUST		SEPT	
		I	II	I	II	I	II	I	II	I	II	I	II	I	II	I	II	I	II		I	II	I	II	I	II
1.	POLA TANAM DENGAN POLA PADI - PADI-PALAWIJA																									
	DAERAH IIRIGASI SEMI TEKNIS DAN Sederhana LUAS AREAL : 302,298 Ha																									









GRAFIK POLA TANAM DAN RENCANA TATA TANAM DAERAH IIRIGASI DI WILAYAH KECAMATAN  
KARANGREJA, KECAMATAN KARANGJAMBU, KECAMATAN BOBOTSARI, KECAMATAN KARANGANYAR DAN KECAMATAN MREBET

No.	URAIAN	2019												2020						KETERANGAN						
		OKT	NOP		DES		JAN		PEB		MARET		APRIL		MEI		JUNI		JULI		AGUST		SEPT			
1.	POLA TANAM DENGAN POLA PADI - PADI-PALAWIJA	I																								: Garapan/bibit : Padi rendeng : Padi gadu : Palawija : Air mengalir : Pengerangan
		II																								
	DAERAH IIRIGASI SEMI TEKNIS DAN SEDERHANA LUAS AREAL : 3.695,28																									

Diundangkan di Purbalingga  
pada tanggal 27 September 2019







LAMPIRAN III D  
 PERATURAN BUPATI PURBALINGGA  
 NOMOR 78 TAHUN 2019  
 TENTANG  
 POLA TANAM DAN RENCANA TATA TANAM PADA  
 DAERAH IRIGASI KABUPATEN PURBALINGGA  
 MASA TANAM TAHUN 2019 - 2020

GRAFIK POLA TANAM DAN RENCANA TATA TANAM DAERAH IRIGASI DI WILAYAH KECAMATAN KARANGANYAR

No.	URAIAN	2019												2020												KETERANGAN									
		OKT		NOP		DES		JAN		PEB		MARET		APRIL		MEI		JUNI		JULI		AGUST		SEPT											
		I	II	I	II	I	II	I	II	I	II	I	II	I	II	I	II	I	II	I	II	I	II	I	II										
	POLA TANAM DENGAN POLA PADI - PADI-PALAWIJA DAERAH IRIGASI PONJEN LUAS AREAL = 327 Ha																																		
	KEBUTUHAN AIR DISAWAH	0	409	237	237	237	237	237	237	237	237	237	237	278	278	278	278	278	278	278	278	278	278	278	278	278	278	0	0	0	0	0			
	KEBUTUHAN AIR DIBENDUNG	286	491	491	319	319	319	319	319	319	319	319	319	409	409	409	409	409	409	409	409	409	409	409	409	409	409	248	248	248	248	248			
	KETERSEDIAAN AIR DISUNGAI	325	510	510	510	375	375	375	375	375	375	375	375	525	525	525	525	510	510	510	510	510	510	510	510	510	510	325	325	325	325	325			

Diundangkan di Purbalingga  
 pada tanggal 27 September 2019



BERTAMA DAERAH KABUPATEN PURBALINGGA TAHUN 2019 NOMOR 78

GRAFIK POLA TANAM DAN RENCANA TATA TANAM DAERAH IRIGASI  
 DI WILAYAH KECAMATAN REMBANG, KECAMATAN KARANGMONCOL DAN KECAMATAN KERTANEGARA.

No.	URAIAN	2019												2020			KETERANGAN									
		OKT		NOV		DES		JAN		FEB		MARET		APRIL		MEI		JUNI		JULI		AGUST		SEPT		
		I	II	I	II	I	II	I	II	I	II	I	II	I	II	I		II	I	II	I	II	I	II	I	II
1.	POLA TANAM DENGAN POLA PADI - PADI-PALAWIJA  DAERAH IRIGASI SEMI teknis LUAS AREAL : 1.208,618 HA	<p>MT-1 = Padi-Bendeng            MT-2 = Padi-Gadu            MT 3 = Palawija</p>																								<ul style="list-style-type: none"> <li>Garapan/bibit</li> <li>Padi rendeng</li> <li>Padi gadu</li> <li>Palawija</li> <li>Air mengalir</li> <li>Pengeringan</li> </ul>

Diundangkan di Purbalingga  
 pada tanggal 27 September 2019







2	3	4	5	6	7	8	9	10	11	12
	Panyalan	15 Panyalan I	25,000	Sd	25,000	-	-	-	25,000	
	Panyalan	16 Panyalan II	75,000	Sd	75,000	-	-	-	75,000	
	Tinggar	17 Tinggar	21,000	Sd	21,000	-	-	-	21,000	T = Teknis
	Tinggar	18 Curug	30,000	Sd	30,000	-	-	-	30,000	ST = Semi 1
	Gentong	19 Gentong	13,500	Sd	13,500	-	-	-	13,500	Sd = Sedert
	Kedaung	20 Kedaung	10,750	Sd	10,750	-	-	-	10,750	
	Ligung	21 Ligung I	80,000	Sd	80,000	-	-	-	80,000	
	Ligung	22 Ligung II	40,000	Sd	40,000	-	-	-	40,000	
	Ligung	23 Lusi	25,000	Sd	25,000	-	-	-	25,000	
	Gintung	25 Nambo	20,000	Sd	20,000	-	-	-	20,000	
	Ligung	26 Oyar	15,000	Sd	15,000	-	-	-	15,000	
	Kadung	27 Kadung	10,250	Sd	10,250	-	-	-	10,250	
	Ideng	28 Ideng	45,000	Sd	45,000	-	-	-	45,000	
	Gintung	29 Sitangkil	175,448	ST	175,448	-	-	-	175,448	
	Gintung	30 Wlahar	28,000	Sd	28,000	-	-	-	28,000	
	Gintung	31 Sabrangan	16,000	Sd	16,000	-	-	-	16,000	
	Gintung	32 Kidung	10,250	Sd	10,250	-	-	-	10,250	
	Gintung	33 Mayong	15,000	Sd	15,000	-	-	-	15,000	
	Gintung	34 Gugur	25,000	Sd	25,000	-	-	-	25,000	
	Gintung	35 Gembrung	30,000	Sd	30,000	-	-	-	30,000	
	Gintung	36 Bantarbarang	20,000	Sd	20,000	-	-	-	20,000	
Jumlah 3			1.811,718		1.811,718	-	-	-	1.811,718	
Pengadegan	Ranu	1 Bedagas	4,000	Sd	-	-	-	4,000	4,000	
		2 Irigasi Pedesaan	40,000	Pedesaan	-	-	-	40,000	40,000	
Jumlah 4			44,000		-	-	-	44,000	44,000	
Jumlah Wilayah IV			4.453,608		4.453,608	-	-	44,000	4.497,61	
JUMLAH TOTAL			23.328,439		22.644,739	386,700	149,000	148,000	23.328,439	

Diundangkan di Purbalingga  
pada tanggal 27 September 2019

SEKRETARIS DAERAH  
KABUPATEN PURBALINGGA,

WAHYU KONTARDI





Lampiran VI  
 PERATURAN BUPATI PURBALINGGA  
 NOMOR 78 TAHUN 2019  
 TENTANG  
 POLA TANAM DAN RENCANA TATA TANAM PADA  
 DAERAH IIRIGASI KABUPATEN PURBALINGGA  
 MASA TANAM TAHUN 2019 - 2020

JADWAL PENGERINGAN  
 DAERAH IIRIGASI BANJARCAHYANA TAHUN 2019 - 2020  
 ( Untuk Wilayah Kabupaten Purbalingga )

No.	Tanggal	Uraian	Keterangan
1	01 Oktober s/d 12 Oktober 2019	Kering	12 Hari
2	13 Oktober s/d 19 Oktober 2019	Injeksi	7 Hari
3	20 Oktober s/d 31 Oktober 2019	Kering	12 Hari
4	01 Agustus s/d 07 Agustus 2020	Kering	7 Hari
5	08 Agustus s/d 14 Agustus 2020	Mengalir	7 Hari
6	15 Agustus s/d 21 Agustus 2020	Kering	7 Hari
7	22 Agustus s/d 28 Agustus 2020	Mengalir	7 Hari
8	29 Agustus s/d 09 September 2020	Kering	12 Hari
10	10 September s/d 16 September 2020	Injeksi	7 Hari
11	17 September s/d 28 September 2020	Kering	12 Hari
12	29 September s/d 05 Oktober 2020	Injeksi	7 Hari
13	06 Oktober s/d 17 Oktober 2020	Kering	12 Hari
14	18 Oktober s/d 24 Oktober 2020	Injeksi	7 Hari
15	25 Oktober s/d 31 Oktober 2020	Kering	7 Hari

Diundangkan di Purbalingga  
 pada tanggal 27 September 2019



WAHYU KONTARDI



A DYAH HAYUNING PRAJITWI