



WALIKOTA MAGELANG  
PROVINSI JAWA TENGAH

PERATURAN WALIKOTA MAGELANG  
NOMOR 25 TAHUN 2015

TENTANG

DATAGO SEBAGAI PUSAT SISTEM INFORMASI DATA  
DAERAH TERPADU

DENGAN RAHMAT TUHAN YANG MAHA ESA

WALIKOTA MAGELANG,

- Menimbang:
- a. bahwa salah satu unsure pendukung dalam perencanaan pembangunan daerah yang berkualitas dan efektif adalah data dan informasi yang akurat;
  - b. bahwa untuk keterpaduan data dan informasi Pemerintah Daerah membangun Sistem Informasi Manajemen (SIM) Data Daerah "dataGO" sebagai SIM *database* yang akurat, terstruktur, terpadu, dan dapat dipertanggung jawabkan;
  - c. bahwa berdasarkan ketentuan dalam Pasal 31 Undang Undang Nomor 25 Tahun 2004 tentang Sistem Perencanaan Pembangunan Nasional disebutkan bahwa Perencanaan pembangunan didasarkan pada data dan informasi yang akurat dan dapat dipertanggung jawabkan;
  - d. bahwa berdasarkan pertimbangan sebagaimana dimaksud pada huruf a, huruf b, dan huruf c, perlu menetapkan Peraturan Walikota tentang *DataGo* Sebagai Pusat Sistem Informasi Data Daerah Terpadu;
- Mengingat:
1. Undang-Undang Nomor 17 Tahun 1950 tentang Pembentukan Daerah-daerah Kota Kecil dalam Lingkungan Propinsi Jawa Timur, Jawa Tengah dan Jawa Barat;
  2. Undang-Undang Nomor 25 Tahun 2004 tentang Sistem Perencanaan Pembangunan Nasional (Lembaran Negara Republik Indonesia Tahun 2004 Nomor 104, Tambahan Lembaran Negara Republik Indonesia Nomor 4421);

3. Undang-Undang Nomor 11 Tahun 2008 tentang Informasi dan Transaksi Elektronik (Lembaran Negara Republik Indonesia Tahun 2008 Nomor 58, Tambahan Lembaran Negara Republik Indonesia Nomor 4843);
4. Undang-Undang Nomor 14 Tahun 2008 tentang Keterbukaan Informasi Publik (Lembaran Negara Republik Indonesia Tahun 2008 Nomor 61, Tambahan Lembaran Negara Republik Indonesia Nomor 4846);
5. Undang-Undang Nomor 12 Tahun 2011 tentang Pembentukan Peraturan Perundang-Undangan (Lembaran Negara Republik Indonesia Tahun 2011 Nomor 82, Tambahan Lembaran Negara Republik Indonesia Nomor 5234);
6. Undang-Undang Nomor 23 Tahun 2014 tentang Pemerintahan Daerah (Lembaran Negara Republik Indonesia Tahun 2014 Nomor 244, Tambahan Lembaran Negara Republik Indonesia Nomor 5587) sebagaimana telah diubah beberapa kali terakhir dengan Undang-Undang Nomor 9 Tahun 2015 tentang Perubahan Kedua Atas Undang-Undang Nomor 23 Tahun 2014 Tentang Pemerintahan Daerah (Lembaran Negara Republik Indonesia Tahun 2015 Nomor 58, Tambahan Lembaran Negara Republik Indonesia Nomor 5679);
7. Peraturan Daerah Kota Magelang Nomor 2 Tahun 2008 Tentang Urusan Pemerintahan Yang Menjadi Kewenangan Pemerintahan Daerah Kota Magelang (Lembaran Daerah Kota Magelang Tahun 2008 Nomor 2);
8. Peraturan Daerah Kota Magelang Nomor 5 Tahun 2008 tentang Susunan, Kedudukan dan Tugas Pokok Organisasi Lembaga Teknis Daerah, Badan Pelayanan Perizinan Terpadu dan Satuan Polisi Pamong Praja (Lembaran Daerah Kota Magelang Tahun 2008 Nomor 5);
9. Peraturan Daerah Kota Magelang Nomor 2 Tahun 2009 tentang pokok-pokok Pengelolaan Keuangan Daerah (Lembaran Daerah Kota Magelang Tahun 2009 Nomor 3);
10. Peraturan Daerah Kota Magelang Nomor 4 Tahun 2009 tentang Rencana Pembangunan Jangka Panjang Daerah Kota Magelang Tahun 2005-2025 (Lembaran Daerah Kota Magelang Tahun 2009 Nomor 5);
11. Peraturan Menteri Dalam Negeri Nomor 8 Tahun 2014 tentang Sistem Informasi Pembangunan Daerah (Berita Negara Republik Indonesia Tahun 2014 Nomor 115);



MEMUTUSKAN:

Menetapkan: PERATURAN WALIKOTA TENTANG DATAGO SEBAGAI PUSAT SISTEM INFORMASI DATA DAERAHTERPADU

BAB I

KETENTUAN UMUM

Pasal 1

Dalam Peraturan Walikota ini yang dimaksud dengan:

1. Daerah adalah Kota Magelang.
2. Walikota adalah Walikota Magelang.
3. Pemerintahan Daerah adalah penyelenggaraan urusan pemerintahan oleh pemerintah daerah dan dewan perwakilan rakyat daerah menurut asas otonomi dan tugas pembantuan dengan prinsip otonomi seluas-luasnya dalam sistem dan prinsip Negara Kesatuan Republik Indonesia sebagaimana dimaksud dalam Undang-Undang Dasar Negara Republik Indonesia Tahun 1945.
4. Pemerintah Daerah adalah kepala daerah sebagai unsur penyelenggara Pemerintahan Daerah yang memimpin pelaksanaan urusan pemerintahan yang menjadi kewenangan daerah otonom.
5. Satuan Kerja Perangkat Daerah yang selanjutnya disebut SKPD adalah unsur pembantu kepala daerah dalam penyelenggaraan pemerintahan daerah.
6. Data adalah informasi yang berupa angka tentang karakteratau ciri khusus suatu populasi.
7. Informasi adalah keterangan, pernyataan, gagasan dan tanda-tanda yang mengandung nilai, makna, dan pesan, baik data, fakta maupun penjelasannya yang dapat dilihat, didengar, dan dibaca yang disajikan dalam berbagai kemasan dan format sesuai dengan perkembangan teknologi informasi dan komunikasi secara elektronik maupun non elektronik.
8. Sistem Informasi Manajemen *DataGO* yang selanjutnya disebut *DataGO* adalah suatu system data *warehouse* terintegrasi berbasis *website* yang berfungsi untuk mengelola data sekunder dari SKPD secara aktual, dan akuntabel untuk kebutuhan pembangunan daerah.
9. Tim Pengelola Data Go yang selanjutnya disebut Tim adalah semua unsur yang terlibat dalam pengelolaan data Go.
10. Ketua Tim Pengelola DataGo adalah SKPD yang membidangi Pengelolaan Data dan Statistik.
11. Administrator adalah personil yang ditunjuk oleh Ketua Tim sebagai pengelola *DataGO*.

12. Operator data dan informasi yang selanjutnya disebut operator adalah personil yang ditunjuk oleh Kepala SKPD dan/ Instansi sebagai penyedia data daerah yang menjadi kewenangan SKPD dan / Instansi terkait.
13. Data sekunder adalah data yang diperoleh atau dikumpulkan oleh operator dari berbagai sumber yang telah ada.
14. Basis data yang selanjutnya disebut *database* adalah representasi kumpulan fakta yang saling berhubungan disimpan secara bersama, untuk memenuhi berbagai kebutuhan.

## BAB II

### AZAS, MAKSUD, TUJUAN, DAN RUANG LINGKUP

#### Pasal 2

*DataGO* berasaskan:

- a. kepastian hukum;
- b. keterpaduan;
- c. keakuratan;
- d. kemanfaatan;
- e. kemutakhiran;
- f. berkelanjutan; dan
- g. aksesibilitas.

#### Pasal 3

- (1) Maksud ditetapkan Peraturan Walikota ini adalah sebagai dasar hukum dalam pelaksanaan pengelolaan sistem informasi data Daerah secara terpadu.
- (2) Maksud *DataGO* adalah sebagai pusat system informasi data Daerah terpadu untuk mewujudkan pembangunan yang berkualitas, efektif dan akuntabel.

#### Pasal 4

- (1) Tujuan penetapan Peraturan Walikota ini adalah sebagai pedoman pengelolaan pusat system informasi data daerah terpadu.
- (2) Tujuan *DataGO* adalah untuk:
  - a. penyediaan basis data pembangunan yang akurat dan terintegrasi;
  - b. perencanaan pembangunan secara terukur dan komprehensif;
  - c. penyediaan analisis kebijakan pembangunan yang tepat, aktual, bermutu dan akuntabel; dan
  - d. pengendalian, monitoring, evaluasi dan pelaporan pembangunan yang terpercaya.



### Pasal 5

Ruang lingkup yang diatur dalam Peraturan Walikota ini meliputi:

- a. penetapan;
- b. jenis data;
- c. pengelolaan dan koordinasi;
- d. pengumpulan dan pengolahan data;
- e. verifikasi dan validasi; dan
- f. publikasi data.

## BAB III

### *DataGO*

#### Bagian Kesatu Penetapan

### Pasal 6

Dengan Peraturan Walikota ini ditetapkan *DataGO* sebagai Pusat Sistem Informasi Data Daerah Terpadu.

#### Bagian Kedua Jenis Data

### Pasal 7

- (1) Jenis data dalam *DataGO* tercantum dalam Lampiran I yang merupakan bagian tidak terpisahkan dari Peraturan Walikota ini.
- (2) Jenis data sebagaimana dimaksud pada ayat (1) dapat ditambah sesuai kebutuhan Daerah.
- (3) Penambahan jenis data sebagaimana dimaksud pada ayat (2) ditetapkan oleh Ketua Tim.

#### Bagian Ketiga *Tim Pengelola DataGO*

### Pasal 8

- (1) Pengelolaan *DataGO* dilaksanakan oleh Tim.
- (2) Tim sebagaimana dimaksud pada ayat (1) terdiri dari:
  - a. Pengarah
  - b. Penanggungjawab
  - c. Koordinator
  - d. Ketua
  - e. Wakil Ketua
  - f. Administrator
  - g. Operator
  - h. Kesekretariatan.

- (3) Dalam keanggotaan tim sebagaimana dimaksud pada ayat (2) dapat melibatkan SKPD/instansi yang terkait sesuai dengan kebutuhan.
- (4) Tim sebagaimana dimaksud pada ayat(1) ditetapkan dengan Keputusan Walikota

#### Pasal 9

Tugas Tim sebagaimana dimaksud dalam pasal 8 tercantum dalam lampiran II yang merupakan bagian tidak terpisahkan dari Peraturan Walikota ini.

#### Pasal 10

- (1) Dalam melaksanakan tugasnya Tim Pengelola DataGO melalui Ketua melaksanakan koordinasi dengan:
  - a. Kepala SKPD; dan/atau
  - b. kepala instansi lain.
- (2) Pihak-pihak yang berkoordinasi sebagaimana dimaksud pada ayat (2) dan ayat (3) merupakan sub system dari *DataGO* yang dapat mengakses system jaringan dengan diberikan akun tertentu.
- (3) Uraian lebih lanjut mengenai alur koordinasi pengelolaan *DataGO* tercantum dalam Lampiran III yang merupakan bagian tidak terpisahkan dari Peraturan Walikota ini.

#### Bagian Keempat

##### Pengumpulan, pengolahan dan verifikasi

#### Pasal 11

- (1) Pengumpulan data dilaksanakan dengan cara:
  - a. kompilasi data sekunder; dan/ atau
  - b. cara lain sesuai perkembangan ilmu pengetahuan.
- (2) Pengumpulan data sebagaimana dimaksud pada ayat (1) dilakukan secara periodik.
- (3) Data yang telah dikumpulkan oleh operator harus dilampiri dengan pernyataan keabsahan data oleh Kepala SKPD dan/ atau instansi dengan format sebagaimana tercantum dalam Lampiran IV yang merupakan bagian tidak terpisahkan dari Peraturan Walikota ini.

#### Pasal 12

- (1) Hasil pengumpulan data sebagaimana dimaksud dalam Pasal 11 ayat (1) diolah oleh Administrator.
- (2) Hasil pengolahan sebagaimana dimaksud ayat (1) berupa informasi yang terkini dan akuntabel.

#### Pasal 13

- (1) Verifikasi dan validasi wajib dilakukan sebelum data dipublikasikan.
- (2) Verifikasi dan validasi dilaksanakan oleh Admisitrator.

#### Bagian Kelima

#### Publikasi Data

#### Pasal 14

- (1) Publikasi data tersaji dalam *website* yang dapat diakses oleh masyarakat.
- (2) Publikasi sebagaimana dimaksud ayat (1) dilaksanakan secara berkelanjutan.

#### Pasal 15

Uraian lebih lanjut mengenai alur Pengumpulan, Pengolahan, Verifikasi dan Validasi, serta Publikasi data dalam *DataGO* sebagaimana tercantum dalam Lampiran IV yang merupakan bagian tidak terpisahkan dari Peraturan Walikota ini.

### BAB V

#### PELAPORAN

#### Pasal 16

- (1) Ketua Tim melaporkan hasil pengelolaan *DataGO* kepada Walikota.
- (2) Laporan sebagaimana dimaksud pada ayat (1) disampaikan dua kali dalam satu tahun.



BAB VI  
PENDANAAN

Pasal 17

Biaya pengelola DataGO dapat bersumber dari :

- a. Anggaran Pendapatan dan Belanja Daerah; dan
- b. sumber dana lain yang sah dan tidak mengikat.

BAB VII  
KETENTUAN PERALIHAN

Pasal 19

Pada saat peraturan Walikota ini mulai berlaku:

- a. Manajemen Data Daerah yang telah berjalan dilaksanakan sesuai dengan Dokumen Perencanaan Anggaran Kantor Penelitian, Pengembangan dan Statistik Kota Magelang sampai dengan berakhirnya Tahun Anggaran 2015;
- b. Seluruh kegiatan pengelolaan data daerah harus dilaksanakan berdasarkan peraturan walikota ini paling lambat 1 Januari 2016.



BAB VIII

KETENTUAN PENUTUP

Pasal 20

Peraturan Walikota ini mulai berlaku pada tanggal diundangkan.

Agar setiap orang mengetahuinya, memerintahkan pengundangan Peraturan Walikota ini dengan penempatannya dalam Berita Daerah Kota Magelang.

Ditetapkan di Magelang  
Pada tanggal 27 Agustus 2015

WALIKOTA MAGELANG,

  
SIGIT WIDYONINDITO

Diundangkan di Magelang  
Pada Tanggal 27 Agustus 2015

SEKRETARIS DAERAH KOTA MAGELANG

  
SUGIHARTO

BERITA DAERAH KOTA MAGELANG TAHUN 2015 NOMOR 25

PEJABAT	PARAF
1. SEKDA	
1. ASISTEN	
1. Ka Bag	

PEJABAT	PARAF
1. SEKDA	
2. KEPALA	
3. TU	
4. KASI	

LAMPIRAN I  
PERATURAN WALIKOTA MAGELANG  
NOMOR 25 TAHUN 2015  
TENTANG DATAGO SEBAGAI PUSAT SISTEM INFORMASI DATA  
DAERAH TERPADU

Matriks Data Strategis Daerah Kota Magelang pada SIM Datago  
(Modul Kota Magelang Dalam Angka)

No	Nama	Periode	SKPD
1	Luas Daerah Kota Magelang Menurut Kecamatan/Kelurahan	Semester&Tahunan	Kantor Tata Pemerintahan
2	Jarak Ibukota Kota Magelang ke Ibukota Kabupaten/Kota di Jawa Tengah	Semester&Tahunan	Badan Pusat Statistik
3	Banyaknya Curah dan Hari Hujan Menurut Stasiun CBS 90 di Kota Magelang	Semester&Tahunan	Badan Pusat Statistik Daerah
4	Rata-rata Curah Hujan Per Hari di Kota Magelang	Semester&Tahunan	Badan Pusat Statistik Daerah
5	Rata-rata Hari Hujan di Kota Magelang	Semester&Tahunan	Badan Pusat Statistik Daerah
6	Klasifikasi Tingkat Pembangunan Kelurahan	Semester&Tahunan	Kantor Tata Pemerintahan
7	Banyaknya PNS Otonom di Lingkungan Pemerintah Kota Magelang Menurut Unit Kerja dan	Semester&Tahunan	Badan Kepegawaian daerah
8	Banyaknya PNS Otonom di Lingkungan Pemerintah Kota Magelang Menurut Unit Kerja dan Golongan	Semester&Tahunan	Badan Kepegawaian daerah
9	Banyaknya PNS Otonom di Lingkungan Pemerintah Kota Magelang Menurut Unit Kerja & Jenis Kelamin	Semester&Tahunan	Badan Kepegawaian daerah
10	Banyak Surat Keputusan Perubahan Penggunaan Tanah	Semester&Tahunan	Kantor Pertanahan
11	Jumlah Perubahan Status Tanah yang Tercatat di BPN	Semester&Tahunan	Kantor Pertanahan
12	Banyaknya Sertifikat Baru yang dikeluarkan BPN	Semester&Tahunan	Kantor Pertanahan
13	Kelahiran, Kematian, Perkawinan, Perceraian & Pengakuan Anak yang Dikeluarkan Kantor	Semester&Tahunan	Dinas Kependudukan dan Catatan Sipil
14	Banyaknya Akte Kematian dan Surat Kenal lahir yang Dikeluarkan Kantor Pencatatan Sipil Kota Magelang	Semester&Tahunan	Dinas Kependudukan dan Catatan Sipil
15	Banyaknya Akte Perkawinan dan Kelahiran yang Dikeluarkan Kantor Pencatatan Sipil Kota Magelan	Semester&Tahunan	Dinas Kependudukan dan Catatan Sipil
16	Banyak Rapat Koordinasi/Konsultasi/Dengar Pendapat Umum DPRD	Semester&Tahunan	DPRD
17	Banyaknya Kegiatan Rapat Pimpinan DPRD Kota Magelang	Semester&Tahunan	DPRD
18	Banyaknya Kegiatan Persidangan Komisi-komisi/Gabungan DPRD Kota Magelang	Semester&Tahunan	DPRD
19	Banyaknya Kegiatan Rapat Paripurna DPRD	Semester&Tahunan	DPRD



No	Nama	Periode	SKPD
20	Banyaknya Kegiatan Rapat Fraksi-Fraksi DPRD	Semester&Tahunan	DPRD
21	Banyaknya Rapat Badan/Panitia DPRD	Semester&Tahunan	DPRD
22	Banyaknya Anggota DPRD Kota Magelang	Semester&Tahunan	DPRD
23	Banyak Anggota DPRD Periode 2014-2019 Menurut Golongan Umur dan Tingkat Pendidikan	Semester&Tahunan	DPRD
24	Jumlah Penduduk di Wilayah Eks Karesidenan Kedu	Semester&Tahunan	Badan Pusat Statistik
25	OMGR Menurut Penduduk Pertengahan Tahun	Semester&Tahunan	DISDUKCAPIL
26	Penduduk Menurut Pendidikan	Semester&Tahunan	Badan Pusat Statistik
27	Penduduk 5 Tahun ke Atas Menurut Pendidikan Tertinggi yang Ditamatkan	Semester&Tahunan	DISDUKCAPIL
28	Penduduk 10 Tahun ke Atas Menurut Mata Pencarian	Semester&Tahunan	DISDUKCAPIL
29	Jumlah Pemeluk Agama Menurut Kecamatan/Kelurahan	Semester&Tahunan	Badan Pusat Statistik
30	Banyaknya Akseptor Baru menurut Kecamatan/Kelurahan di Kota Magelang	Semester&Tahunan	BPMPPKB
31	Banyaknya Akseptor Aktif menurut Kecamatan/Kelurahan di Kota Magelang	Semester&Tahunan	BPMPPKB
32	Banyaknya Pencari Kerja di Kota Magelang Yang Ditempatkan dan Dihapus	Semester&Tahunan	DISKERTANSOS
33	Banyaknya Pencari Kerja Yang Belum Ditempatkan Dirinci Menurut Tingkat Pendidikan	Semester&Tahunan	DISKERTANSOS
34	Banyaknya Pencari Kerja Yang Belum Ditempatkan Dirinci Menurut Golongan Umur	Semester&Tahunan	DISKERTANSOS
35	OMGR Menurut Penduduk Pertengahan Tahun	Semester&Tahunan	Badan Pusat Statistik
36	IMGR Kota Magelang Menurut Penduduk Tengah Tahun	Semester&Tahunan	DISDUKCAPIL
37	Kepadatan Penduduk & Sex Ratio Kota Magelang	Semester&Tahunan	Badan Pusat Statistik
38	Kepadatan Penduduk & Sex Ratio Kota Magelang	Semester&Tahunan	DISDUKCAPIL
39	Banyaknya Rumah Tangga dan Rata-Rata Anggota Rumah Tangga di Kota Magelang	Semester&Tahunan	DISDUKCAPIL
40	Banyaknya Penduduk Berdasar Kelompok Umur	Semester&Tahunan	DISDUKCAPIL
41	Banyaknya Penduduk Berdasar Kelompok Umur	Semester&Tahunan	Badan Pusat Statistik
42	Angka Kelahiran Kasar Kota Magelang Menurut Penduduk Pertengahan	Semester&Tahunan	Badan Pusat Statistik
43	Angka Kelahiran Kasar Kota Magelang Menurut Penduduk Pertengahan	Semester&Tahunan	DISDUKCAPIL
44	Angka Kematian Kasar Kota Magelang Menurut Penduduk Pertengahan	Semester&Tahunan	Badan Pusat Statistik
45	Angka Kematian Kasar Kota Magelang Menurut Penduduk Pertengahan	Semester&Tahunan	Badan Pusat Statistik
46	IMGR Kota Magelang Menurut Penduduk Tengah Tahun	Semester&Tahunan	Badan Pusat Statistik
47	Banyak Pasangan Usia Subur	Semester&Tahunan	BPMPPKB



No	Nama	Periode	SKPD
48	Banyaknya Sekolah, Murid, dan Guru Taman Kanak-Kanak di Kota Magelang	Semester&Tahunan	Dinas Pendidikan
49	Banyaknya Mahasiswa dan Dosen Akademi Militer Magelang	Semester&Tahunan	AKMIL
50	Banyaknya Mahasiswa dan Dosen Akademi Teknik Tirta Wiyata Magelang	Semester&Tahunan	AKATIRTA
51	Banyaknya Mahasiswa dan Dosen Akademi Keperawatan Karya Bhakti Nusantara Magelang	Semester&Tahunan	AKPER
52	Banyaknya Mahasiswa dan Dosen Politeknik Kesehatan (POLTEKES) Prodi Kebidanan Magelang	Semester&Tahunan	POLTEKES
53	Banyaknya Mahasiswa dan Dosen Politeknik Kesehatan (POLTEKES) Prodi Keperawatan Magelang	Semester&Tahunan	KEPERAWATAN
54	Banyaknya Mahasiswa dan Dosen Universitas Tidar Magelang	Semester&Tahunan	Universitas Tidar Magelang
55	Banyaknya Mahasiswa Universitas Muhammadiyah Magelang Menurut Tempat Tinggal, Jurusan dan Jenis Kelamin	Semester&Tahunan	Universitas Muhammadiyah Magelang
56	Banyaknya Lulusan Peserta Didik	Semester&Tahunan	Dinas Pendidikan
57	Banyaknya Pusat Kegiatan Belajar Masyarakat (PKBM)	Semester&Tahunan	Dinas Pendidikan
58	Banyaknya Sekolah, Murid, dan Guru SLB di Kota Magelang	Semester&Tahunan	Dinas Pendidikan
59	Banyaknya Sekolah, Murid, dan Guru SMK di Kota Magelang	Semester&Tahunan	Dinas Pendidikan
60	Banyaknya Sekolah, Murid, dan Guru SLTA di Kota Magelang	Semester&Tahunan	Dinas Pendidikan
61	Banyaknya Sekolah, Murid, dan Guru SLTP di Kota Magelang	Semester&Tahunan	Dinas Pendidikan
62	Banyaknya Sekolah, Murid, dan Guru SD di Kota Magelang	Semester&Tahunan	Dinas Pendidikan
63	Banyak Mahasiswa dan Dosen UMM Menurut Jenis Kelamin dan Asal Wilayah	Semester&Tahunan	Universitas Muhammadiyah Magelang
64	Banyaknya Balita yang Ditimbang Dan Status Gizi Anak Balita di Kota Magelang	Semester&Tahunan	Dinas Kesehatan
65	Penerimaan dan Pemakaian Darah per Bulan di Kota Magelang	Semester&Tahunan	Palang Merah Indonesia
66	Banyaknya Persediaan dan Pemakaian Darah di UTDC- PMI Kota Magelang	Semester&Tahunan	Palang Merah Indonesia
67	Banyaknya Pasien Masuk Rumah Sakit Jiwa Pusat Magelang Menurut Tingkat Pendidikan	Semester&Tahunan	Rumah Sakit Jiwa
68	Banyaknya Pasien Keluar Rumah Sakit Jiwa Pusat Magelang Menurut Golongan Umur	Semester&Tahunan	Rumah Sakit Jiwa
69	Banyaknya Pasien Rumah Sakit Jiwa Pusat Magelang	Semester&Tahunan	Rumah Sakit Jiwa
70	Banyaknya Kegiatan Radiologi dan Pelayanan Khusus	Semester&Tahunan	Rumah Sakit Umum
71	Banyaknya kunjungan Rawat Jalan di RSUD Kota Magelang	Semester&Tahunan	Rumah Sakit Umum
72	Banyaknya Pelayanan Rawat Inap di RSUD Kota Magelang	Semester&Tahunan	Rumah Sakit Umum
73	Banyaknya Pelayanan Rawat Darurat (Bedah, Non bedah dan Kebidanan) Di RSUD Kota Magelang	Semester&Tahunan	Rumah Sakit Umum
74	Banyaknya Pelayanan Rawat Inap di RSUD Kota Magelang Menurut Jenis Penyakit dan Pasien	Semester&Tahunan	Rumah Sakit Umum
75	Banyaknya Sarana Kesehatan di Kota Magelang	Semester&Tahunan	Dinas Pendidikan



No	Nama	Periode	SKPD
76	Banyaknya Rumah Sakit di Kota Magelang	Semester&Tahunan	Dinas Pendidikan
77	Banyaknya Penggunaan Darah menurut Bagian yang Menerima per Bulan	Semester&Tahunan	Palang Merah Indonesia
78	Banyaknya Tempat Ibadah menurut Kecamatan di Kota Magelang	Semester&Tahunan	Kementrian Agama
79	Banyaknya Pelanggaran Lalu Lintas Dalam Daerah Hukum Polresta Magelang	Semester&Tahunan	POLRESTA
80	Banyaknya Kendaraan Bermotor yang Mengalami Kecelakaan Lalu Lintas di Kota Magelang	Semester&Tahunan	POLRESTA
81	Banyaknya Kendaraan Bermotor yang Mengalami Kecelakaan Lalu Lintas menurut Jenis Kendaraan	Semester&Tahunan	POLRESTA
82	Banyaknya Korban Manusia yang Mengalami Kecelakaan Lalu Lintas di Kota Magelang	Semester&Tahunan	POLRESTA
83	Banyak Bencana Kebakaran & Obyek yang Terbakar	Semester&Tahunan	Dinas Pekerjaan Umum BPJS
84	Banyak Peserta BPJS Kesehatan	Semester&Tahunan	BPJS
85	Persentase Komposisi Jenis Sampah	Semester&Tahunan	DKPTK
86	Volume Sampah Rata-rata per Hari (m3) menurut Wilayah	Semester&Tahunan	DKPTK
87	Persentase Sampah Terangkut	Semester&Tahunan	DKPTK
88	Banyaknya Narapidana yang Masuk di Lembaga Masyarakat Kota Magelang dari Keputusan PN	Semester&Tahunan	LP1
89	Banyaknya Perkara Pidana Biasa di Pengadilan Negeri Kota Magelang	Semester&Tahunan	PENGADILAN
90	Banyaknya Nikah, Talak, Cerai dan Rujuk menurut Kecamatan di Kota Magelang	Semester&Tahunan	Kementrian Agama
91	Banyaknya Jemaah Haji yang Diberangkatkan ke Tanah Suci (Mekkah) menurut Kecamatan	Semester&Tahunan	Kementrian Agama
92	Banyaknya Penyandang Cacat menurut Kecamatan di Kota Magelang	Semester&Tahunan	DISNAKERTANSOS
93	Banyaknya Pengurus Karang Taruna menurut Kecamatan di Kota Magelang	Semester&Tahunan	DISNAKERTANSOS
94	Banyaknya Penghuni Panti Menurut Jenis Kelamin di Kota Magelang	Semester&Tahunan	DISNAKERTANSOS
95	Nama dan Alamat Panti di Kota Magelang	Semester&Tahunan	DISNAKERTANSOS
96	Banyaknya Perkara Perdata Permohonan & Gugatan di Pengadilan Negeri Kota Magelang	Semester&Tahunan	PENGADILAN
97	Banyaknya Terdakwa di Pengadilan Negeri Kota Magelang	Semester&Tahunan	PENGADILAN
98	Banyaknya Perkara Pidana Pelanggaran Lalulintas dan Tipiring di Pengadilan Negeri Kota Magelang	Semester&Tahunan	PENGADILAN
99	Banyak Sarana Pengumpulan Sampah/Tinja	Semester&Tahunan	DKPTK
100	Luas Tanam, Panen, Produksi, dan Rata-rata Produksi Tanaman Bahan Makanan di Kota Magelang	Semester&Tahunan	Dinas Pertanian, Peternakan & Perikanan
101	Luas Tanah Menurut Penggunaannya di Kota Magelang	Semester&Tahunan	Dinas Pertanian, Peternakan & Perikanan



No	Nama	Periode	SKPD
102	Banyaknya Konsumsi Protein Hewani dan Konsumsi Hasil Ternak di Kota Magelang	Semester&Tahunan	Dinas Pertanian, Peternakan & Perikanan
103	Banyaknya Ikan yang Ditebarakan di Sawah dan Kolam Menurut Jenisnya (ekor) di Kota Magelang	Semester&Tahunan	Dinas Pertanian, Peternakan & Perikanan
104	Banyaknya Ternak dan Unggas (ekor) di Kota Magelang	Semester&Tahunan	Dinas Pertanian, Peternakan & Perikanan
105	Banyaknya Ternak Menurut Kecamatan per Triwulan (ekor) di Kota Magelang	Semester&Tahunan	Dinas Pertanian, Peternakan & Perikanan
106	Banyaknya Produksi Daging (kg) di Kota Magelang	Semester&Tahunan	Dinas Pertanian, Peternakan & Perikanan
107	Banyaknya Pemotongan Ternak dalam Rumah Potong Hewan di Kota Magelang	Semester&Tahunan	Dinas Pertanian, Peternakan & Perikanan
108	Banyaknya Ayam yang Dipotong dan Produksi Daging Ayam (kg) di Kota Magelang	Semester&Tahunan	Dinas Pertanian, Peternakan & Perikanan
109	Banyaknya Produksi Telur (kg) Menurut Jenis Unggas dan Susu Sapi (liter) di Kota Magelang	Semester&Tahunan	Dinas Pertanian, Peternakan & Perikanan
110	Banyaknya Unggas di Kota Magelang	Semester&Tahunan	Dinas Pertanian, Peternakan & Perikanan
111	Banyaknya Penggunaan Sarana Produksi Pupuk dan Obat-Obatan (Padi Sawah) di Kota Magelang	Semester&Tahunan	Dinas Pertanian, Peternakan & Perikanan
112	Banyaknya Tanaman Buah-Buahan yang Berproduksi di Kota Magelang	Semester&Tahunan	Dinas Pertanian, Peternakan & Perikanan
113	Banyaknya Tanaman Buah-Buahan di Kota Magelang	Semester&Tahunan	Dinas Pertanian, Peternakan & Perikanan
114	Banyaknya Produksi Buah-Buahan (Ton) di Kota Magelang	Semester&Tahunan	Dinas Pertanian, Peternakan & Perikanan
115	Banyaknya Pohon Panen dan Produksi Buah-Buahan di Kota Magelang	Semester&Tahunan	Dinas Pertanian, Peternakan & Perikanan
116	Luas Panen, Produksi dan Rata-rata Produksi Tanaman Bahan Pangan di Kota Magelang	Semester&Tahunan	Dinas Pertanian, Peternakan & Perikanan
117	Luas Pengembangan Areal Tanam	Semester&Tahunan	Dinas Pertanian, Peternakan & Perikanan
118	Banyaknya Perusahaan Industri Kecil Formal di Kota Magelang	Semester&Tahunan	DISKOPERINDAG
119	Nilai Ekspor	Semester&Tahunan	DISKOPERINDAG
120	Banyaknya Penerbitan Izin yang Terdaftar di BP2T Kota Magelang	Semester&Tahunan	BP2T
121	Banyaknya Pemakaian Air Minum Dirinci Per Bulan	Semester&Tahunan	PDAM
122	Banyaknya Pemakaian Air Minum di Kota Magelang	Semester&Tahunan	PDAM
123	Banyaknya Pelanggan Air Minum di Kota Magelang	Semester&Tahunan	PDAM
124	Banyaknya Pemakaian KWH Listrik di Kota Magelang	Semester&Tahunan	PLN
125	Banyaknya Pelanggan Listrik PT. PLN di Kota Magelang	Semester&Tahunan	PLN
126	Banyak alat UTTP yang telah Ditera & Tera Ulang	Semester&Tahunan	Badan Meteorologi
127	Volume Ekspor	Semester&Tahunan	DISKOPERINDAG
128	Banyaknya Penerbitan SIUP di Kota Magelang	Semester&Tahunan	BP2T
129	Banyaknya Surat Izin Usaha Perdagangan yang Dikeluarkan	Semester&Tahunan	BP2T



No	Nama	Periode	SKPD
130	Sentra Industri Kecil di Kota Magelang	Semester&Tahunan	DISKOPERINDAG
131	Banyaknya Perusahaan Industri Menengah Formal di Kota Magelang	Semester&Tahunan	DISKOPERINDAG
132	Banyaknya Tanda Daftar Perusahaan di Kota Magelang	Semester&Tahunan	BP2T
133	Daftar Panjang Jalan Menurut Keadaan dan Status Jalan di Kota Magelang	Semester&Tahunan	Dinas Pekerjaan Umum
134	Nilai Benda Pos, Materiail dan Akta Agraria	Semester&Tahunan	Kantor POS
135	Pos Wesel yang Diterima, yang Dikirim Lewat PT Pos Indonesia	Semester&Tahunan	Kantor POS
136	Paduan Suara dan Penyanyi di Kota Magelang	Semester&Tahunan	DISPORABUDPAR
137	Banyaknya Kelompok Seni menurut Kecamatan	Semester&Tahunan	DISPORABUDPAR
138	Banyaknya Perkumpulan Beladiri Menurut Kecamatan	Semester&Tahunan	DISPORABUDPAR
139	Nama dan Alamat Obyek Wisata/Bioskop	Semester&Tahunan	DISPORABUDPAR
140	Banyaknya Obyek Wisata dan Bioskop	Semester&Tahunan	DISPORABUDPAR
141	Nama Hotel dan Alamatnya	Semester&Tahunan	DISPORABUDPAR
142	Banyaknya Hotel Menurut Kecamatan	Semester&Tahunan	DISPORABUDPAR
143	Lalu Lintas Surat Lewat PT Pos Indonesia Menurut Jenis Surat	Semester&Tahunan	Kantor POS
144	Arus Lalu Lintas Surat Lewat PT Pos Indonesia	Semester&Tahunan	Kantor POS
145	Arus Lalu Lintas Wesel Pos Lewat PT Pos Indonesia	Semester&Tahunan	Kantor POS
146	Arus Lalu Lintas Paket Pos Lewat PT Pos Indonesia	Semester&Tahunan	Kantor POS
147	Banyaknya Pelanggan Telepon	Semester&Tahunan	Kantor TELKOM
148	Jumlah Penerimaan dan Pembayaran Giro dan Cek Pos	Semester&Tahunan	Kantor POS
149	Realisasi Penerimaan Pemerintah Daerah Kota Magelang	Semester&Tahunan	DPPKD
150	Data Penerimaan Bea Balik Nama Kendaraan Bermotor (BBNKB) Cabang UP3AD Kota Magelang	Semester&Tahunan	UP3AD
151	Daftar Realisasi Obyek PKB Cabang UP3AD Kota Magelang	Semester&Tahunan	UP3AD
152	Data Realisasi Obyek BBNKB UP3AD Kota Magelang	Semester&Tahunan	UP3AD
153	Banyaknya Pasar di Kota Magelang	Semester&Tahunan	DISKOPERINDAG
154	Nama dan Alamat Bank di Kota Magelang	Semester&Tahunan	Kantor Penanaman Modal
155	Investasi di Kota Magelang	Semester&Tahunan	Kantor Penanaman Modal
156	Banyak Bank di Kota Magelang	Semester&Tahunan	Badan Pusat Statistik
157	Jumlah Pedagang di Pasar Tradisional	Semester&Tahunan	Dinas Pengelolaan Pasar

No	Nama	Periode	SKPD
158	Data Penerimaan Pajak Kendaraan Bermotor (PKB) UP3AD Kota Magelang	Semester&Tahunan	UP3AD
159	Laju Inflasi di Kota Magelang	Semester&Tahunan	Badan Pusat Statistik
160	Indeks Harga Konsumen (IHK) di Kota Magelang	Semester&Tahunan	Badan Pusat Statistik
161	Realisasi Pengeluaran Pemerintah Daerah Kota Magelang	Semester&Tahunan	DPPKD
162	Realisasi Pembayaan Pemerintah Daerah Kota Magelang	Semester&Tahunan	DPPKD
163	Banyaknya Bank Pemerintah dan Swasta di Kota Magelang	Semester&Tahunan	Kantor Penanaman Modal
164	Banyaknya Koperasi Pegawai Negeri dan Jumlah Anggotanya di Kota Magelang	Semester&Tahunan	DISKOPERINDAG
165	Banyaknya Koperasi di Kota Magelang Sesuai UU No. 25 Tahun 1992	Semester&Tahunan	DISKOPERINDAG
166	Banyaknya Koperasi dan Jumlah Anggotanya Menurut Jenis Koperasi di Kota Magelang	Semester&Tahunan	DISKOPERINDAG
167	Banyaknya Koperasi di Kota Magelang Menurut Kecamatan	Semester&Tahunan	DISKOPERINDAG
168	Banyaknya Modal, Volume Usaha dan SHU Koperasi di Kota Magelang (000 Rp)	Semester&Tahunan	DISKOPERINDAG
169	Pusat Kuliner dan Jumlah PKL	Semester&Tahunan	Dinas Pengelolaan Pasar

WADIKOTA MAGELANG,



SIGIT WIDYONINDITO

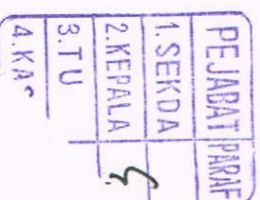



LAMPIRAN II  
PERATURAN WALIKOTA MAGELANG  
NOMOR 25 TAHUN 2015  
TENTANG *DATAGO* SEBAGAI PUSAT  
SISTEM INFORMASI DATA  
DAERAH TERPADU

**Tugas Tim Pengelola DataGO**





1. Tugas Ketua Tim adalah
  - a. menunjuk dan merubah personil Admin.
  - b. mengembangkan substansi sistem *DataGO*.
  - c. menjaga keberlangsungan dan keberadaan *DataGO*.
  - d. segera memerintahkan Admin untuk membuka akses perubahan data yang sudah dipublikasi sesuai pemberitahuan tertulis dari Kepala SKPD dan/ atau instansi.
2. Tugas Administrator adalah
  - a. menentukan jadwal *entry* data dan publikasi.
  - b. mengusulkan konsep pengembangan substansi sistem *DataGO*.
  - c. mempublikasikan data sesuai jadwal.
  - d. Menjaga keamanan jaringan *DataGO*.
  - e. mengadakan forum bagi Pengelola.
3. Tugas Kepala SKPD/ atau Imstansi adalah
  - a. menunjuk personil sebagai Petugas input;
  - b. mengganti personil Petugas Input yang disertai dengan pemberitahuan resmi keKetua Tim Pengelola *DATAGO*
  - c. memberikan validasi terhadap data sebelum diinput Pengelola ke *DataGO*
  - d. bertanggung jawab terhadap keabsahan data yang diinput Pengelola.
  - e. segera memberitahukan secara tertulis apabila terdapat perubahan Pengelola kepada Koordinator
  - f. segera memberitahukan secara tertulis apabila terdapat perubahan data yang sudah dipublikasi kepada Koordinator dengan tembusan Sekretaris Daerah.
4. Tugas Petugas Input adalah
  - a. mendapatkan *User ID* dan *password* untuk *log in* pada *DataGO*.
  - b. menentukan variable mana saja yang akan dimasukkan kedalam system *database DataGO* atas persetujuan Kepala SKPD dan/atau instansi.

- c. melakukan perubahan data pada *database* yang belum dipublikasi oleh Koordinator.
- d. memasukkan data ke dalam *DataGO* secara periodic sebelum batas waktu publikasi.
- e. menjaga kerahasiaan *password*.
- f. melaporkan segera apabila terdapat perubahan data yang sudah dipublikasi atas persetujuan Kepala SKPD dan/ atau instansi.

WALIKOTA MAGELANG

SIGIT WIDYONINDITO

PEJABAT	PARAF
1. SEKDA	
1. ASISTEN	
1. Ka Bag	
	4

PEJABAT	PARAF
1. SEKDA	
2. KEPALA	
3. TU	
4. KASI	



LAMPIRAN III  
PERATURAN WALIKOTA MAGELANG  
NOMOR 25 TAHUN 2015  
TENTANG DATAGO SEBAGAI PUSAT  
SISTEM INFORMASI DATA DAERAH  
TERPADU

Alur Koordinasi Pengelolaan DataGO

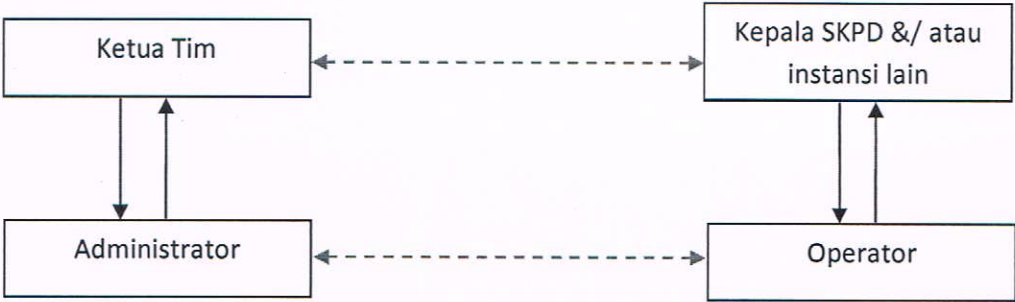

WALIKOTA MAGELANG

SIGIT WIDYONINDITO

PEJABAT	PARAF
1. SEKDA	
1. ASISTEN	
1. Ka Bag	
	4

PEJABAT	PARAF
1. SEKDA	
2. KEPALA	
3. TU	
4. KASI	

LAMPIRAN IV  
PERATURAN WALIKOTA MAGELANG  
NOMOR 25 TAHUN 2015  
TENTANG *DATAGO* SEBAGAI PUSAT  
SISTEM INFORMASI DATA DAERAH  
TERPADU

a. Alur Pengumpulan, Pengolahan, Verifikasi dan Validasi  
serta Publikasi data dalam *DataGO*

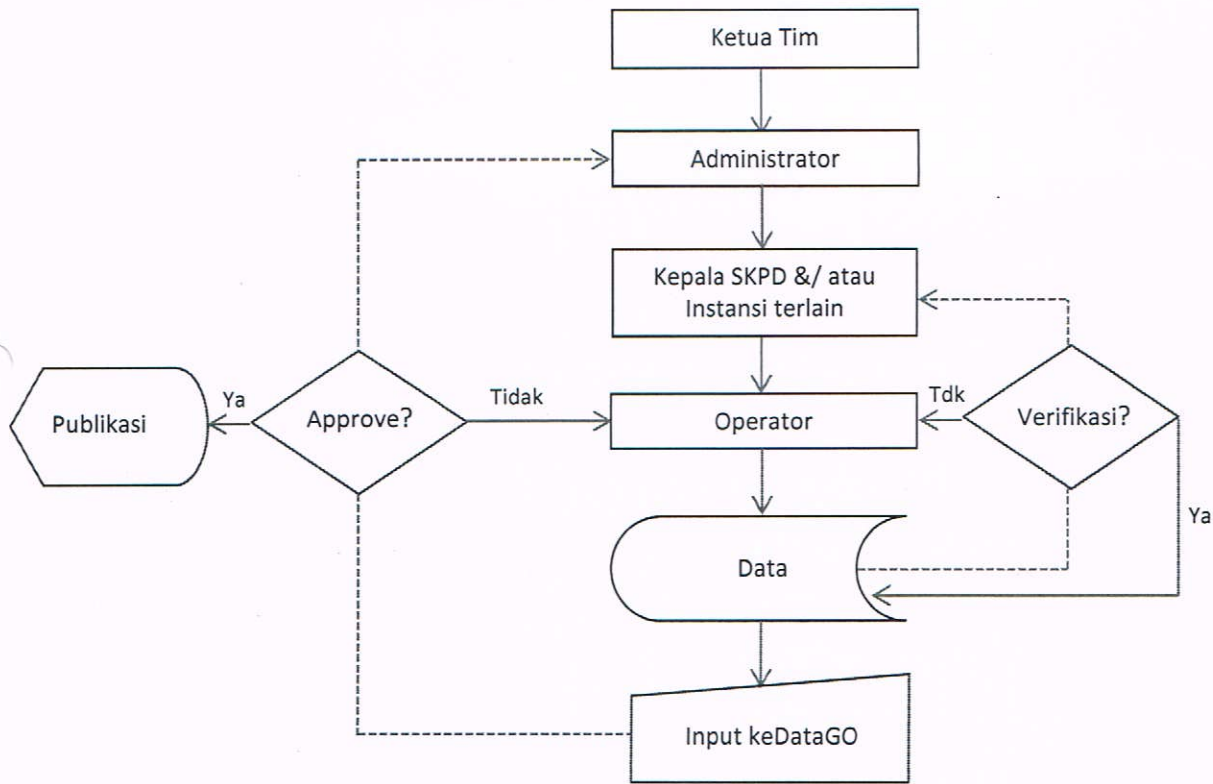



**b. Alur Teknis Pengelolaan DataGO**

Administrator Data GO

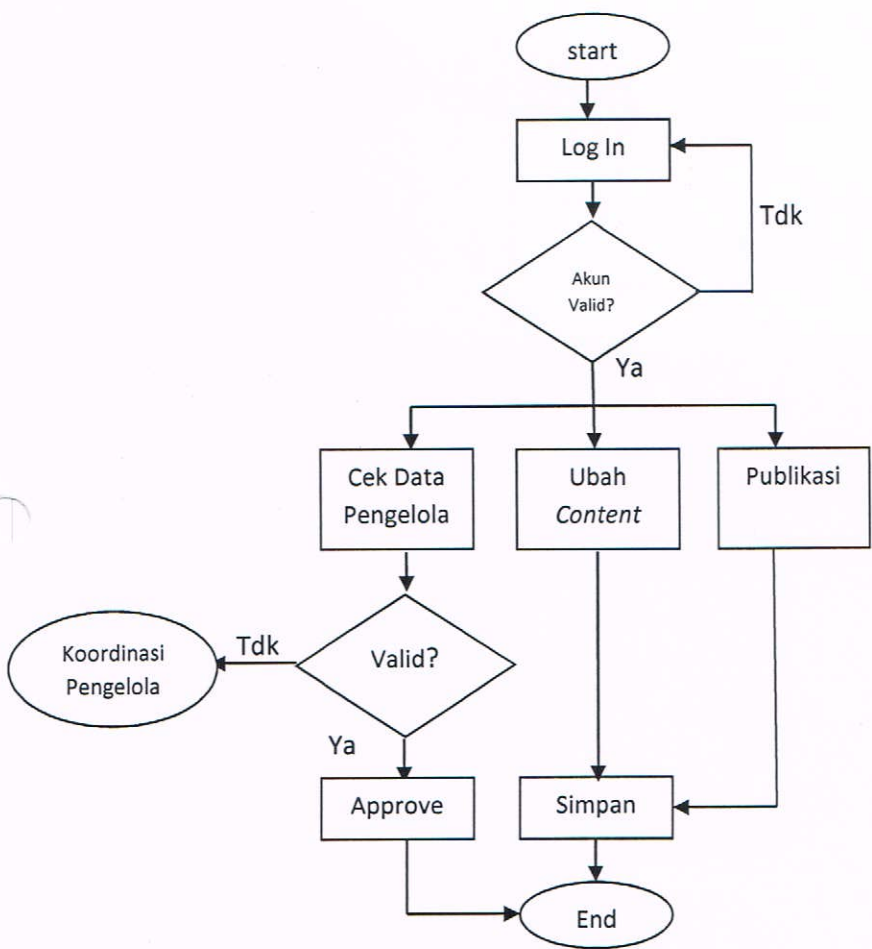

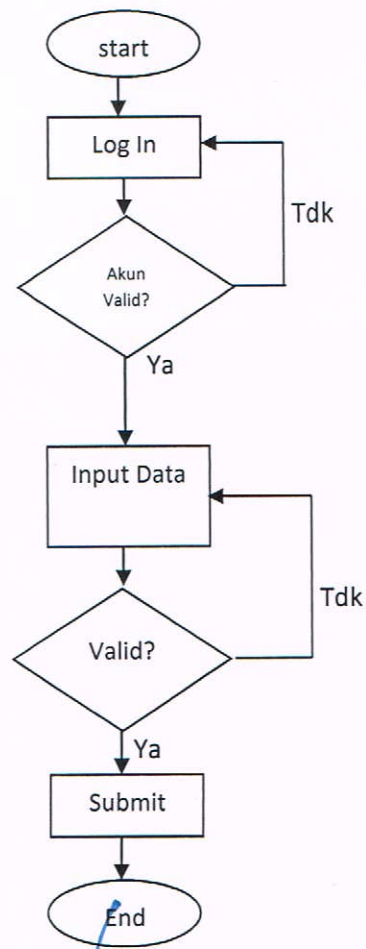

Operator

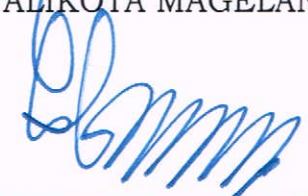

WALIKOTA MAGELANG,

  
SIGIT WIDYONINDITO

PEJABAT	PARAF
1. SEKDA	
1. ASISTEN	
1. Ka Bag	

PEJABAT	PARAF
1. SEKDA	
2. KEPALA	
3. TU	
4. KASI	