



**BUPATI TEMANGGUNG**  
**PROVINSI JAWA TENGAH**

**PERATURAN BUPATI TEMANGGUNG**

**NOMOR 7 TAHUN 2017**

**TENTANG**

**PETA JABATAN APARATUR SIPIL NEGARA  
DI LINGKUNGAN PEMERINTAH KABUPATEN TEMANGGUNG**

**DENGAN RAHMAT TUHAN YANG MAHA ESA**

**BUPATI TEMANGGUNG,**

- Menimbang** : a. bahwa dalam rangka melaksanakan amanat Undang-undang Nomor 5 Tahun 2014 tentang Aparatur Sipil Negara, perlu disusun Peta Jabatan;
- b. bahwa berdasarkan pertimbangan sebagaimana dimaksud dalam huruf a, perlu menetapkan Peraturan Bupati tentang Peta Jabatan Aparatur Sipil Negara di Lingkungan Pemerintah Kabupaten Temanggung;
- Mengingat** : 1. Undang-Undang Nomor 13 Tahun 1950 tentang Pembentukan Daerah-daerah Kabupaten dalam Lingkungan Propinsi Jawa Tengah;
2. Undang-Undang Nomor 5 Tahun 2014 tentang Aparatur Sipil Negara (Lembaran Negara Republik Indonesia Tahun 2014 Nomor 6, Tambahan Lembaran Negara Republik Indonesia Nomor 5494);
3. Undang-Undang Nomor 23 Tahun 2014 tentang Pemerintahan Daerah (Lembaran Negara Republik Indonesia Tahun 2014 Nomor 244, Tambahan Lembaran Negara Republik Indonesia Nomor 5587) sebagaimana telah diubah beberapa kali terakhir dengan Undang-Undang Nomor 9 Tahun 2015 tentang Perubahan Kedua Atas Undang-Undang Nomor 23 Tahun 2014 tentang Pemerintahan Daerah (Lembaran Negara Republik Indonesia Tahun 2015 Nomor 58, Tambahan Lembaran Negara Republik Indonesia Nomor 5679);
4. Peraturan Pemerintah Republik Indonesia Nomor 16 Tahun 1994 tentang Jabatan Fungsional Pegawai Negeri Sipil (Lembaran Negara Republik Indonesia Tahun 1994 Nomor 22);

5. Peraturan Daerah Kabupaten Temanggung Nomor 10 Tahun 2016 tentang Pembentukan dan Susunan Organisasi Perangkat Daerah Kabupaten Temanggung (Lembaran Daerah Kabupaten Temanggung Tahun 2016 Nomor 10, Tambahan Lembaran Daerah Kabupaten Temanggung Nomor 68);
6. Peraturan Menteri Pendayagunaan Aparatur Negara dan Reformasi Birokrasi Nomor 33 Tahun 2011 Tentang Pedoman Analisis Jabatan;
7. Peraturan Menteri Dalam Negeri Nomor 35 Tahun 2012 Tentang Analisis Jabatan di lingkungan Kemeterian Dalam Negeri dan Pemerintah Daerah;
8. Peraturan Menteri Pendayagunaan Aparatur Negara Negeri Nomor 25 Tahun 2016 tentang Nomenklatur Jabatan Pelaksana Bagi Pegawai Negeri Sipil di Lingkungan Instansi Pemerintah (Berita Negara Republik Indonesia Tahun 2016 Nomor 1845);
9. Peraturan Bupati Temanggung Nomor 60 Tahun 2016 tentang Kedudukan, Susunan dan Tata Kerja Organisasi Perangkat Daerah Kabupaten Temanggung (Berita Daerah Kabupaten Temanggung Tahun 2016 Nomor 60);
10. Peraturan Bupati Temanggung Nomor 61 Tahun 2016 tentang Staf Ahli Bupati Temanggung (Berita Daerah Kabupaten Temanggung Tahun 2016 Nomor 61);
11. Peraturan Bupati Temanggung Nomor 62 Tahun 2016 tentang Pembentukan dan Susunan Organisasi Unit Pelaksana Teknis Dinas (UPTD), Unit Pelaksana Teknis Badan (UPTB) dan Satuan Pendidikan Kabupaten Temanggung (Berita Daerah Kabupaten Temanggung Tahun 2016 Nomor 62);

MEMUTUSKAN :

Menetapkan : PERATURAN BUPATI TENTANG PETA JABATAN APARATUR SIPIL NEGARA DI LINGKUNGAN PEMERINTAH KABUPATEN TEMANGGUNG.

BAB I

KETENTUAN UMUM

Pasal 1

Dalam Peraturan Bupati ini yang dimaksud dengan :

1. Daerah adalah Kabupaten Temanggung.
2. Pemerintah Daerah adalah Bupati sebagai unsur penyelenggara Pemerintahan Daerah yang memimpin pelaksanaan urusan pemerintahan yang menjadi kewenangan daerah otonom.
3. Bupati adalah Bupati Temanggung.
4. Sekretaris Daerah yang selanjutnya disebut Sekda adalah Sekretaris Daerah Kabupaten Temanggung.

5. Organisasi Perangkat Daerah, yang selanjutnya disingkat OPD adalah unsur pembantu Bupati dan Dewan Perwakilan Rakyat Daerah dalam menyelenggarakan urusan pemerintahan yang menjadi kewenangan daerah.
6. Aparatur Sipil Negara yang selanjutnya disingkat ASN adalah profesi bagi pegawai negeri sipil dan pegawai pemerintah dengan perjanjian kerja yang bekerja pada instansi pemerintah.
7. Pegawai Aparatur Sipil Negara yang selanjutnya disebut Pegawai ASN adalah pegawai negeri sipil dan pegawai pemerintah dengan perjanjian kerja yang diangkat oleh pejabat pembina kepegawaian dan disertai tugas dalam suatu jabatan pemerintahan atau disertai tugas dalam suatu jabatan pemerintahan atau disertai tugas negara lainnya dan digaji berdasarkan peraturan perundang-undangan.
8. Jabatan Pelaksana adalah kedudukan yang menunjukkan tugas, tanggung jawab, wewenang dan hak Aparatur Sipil Negara dalam rangka menjalankan tugas pokok dan fungsi keahlian dan/atau keterampilan untuk mencapai tujuan organisasi.
9. Nomenklatur Jabatan Pelaksana adalah sebutan yang menjadi identitas penamaan jabatan dibawah eselon terendah Organisasi Perangkat Daerah.

## BAB II

### MAKSUD DAN TUJUAN

#### Pasal 2

Maksud ditetapkan Peraturan Bupati ini sebagai pedoman untuk menentukan kebutuhan pegawai bagi Perangkat Daerah.

#### Pasal 3

Tujuan ditetapkan Peraturan Bupati ini untuk memberikan kejelasan dalam perencanaan, kebutuhan pegawai di Lingkungan Pemerintah Kabupaten Temanggung.

## BAB III

### PENGANGKATAN DALAM JABATAN PELAKSANA

#### Pasal 4

- (1) Setiap ASN yang tidak menduduki jabatan struktural dan jabatan fungsional tertentu diangkat dalam Jabatan Pelaksana.
- (2) Peta Jabatan dirumuskan berdasarkan hasil analisis jabatan.

## BAB IV

### PETA JABATAN

#### Pasal 5

- (1) Peta Jabatan dirumuskan berdasarkan hasil analisis jabatan.
- (2) Peta Jabatan sebagaimana dimaksud pada ayat (1), tersebut dalam Lampiran yang merupakan bagian tak terpisahkan dari Peraturan Bupati ini.

BAB IV

KETENTUAN PENUTUP

Pasal 5

Peraturan Bupati ini mulai berlaku pada tanggal diundangkan.

Agar setiap orang mengetahuinya, memerintahkan pengundangan Peraturan Bupati ini dengan penempatannya dalam Berita Daerah Kabupaten Temanggung.

Ditetapkan di Temanggung  
pada tanggal 14 Pebruari 2017

BUPATI TEMANGGUNG,

M. BAMBANG SUKARNO

SEKDA	13/2/17
ASISTEN I/II/III	13/2/17
KABAGUMKUM	13/2/17

Diundangkan di Temanggung  
pada tanggal 14 Pebruari 2017

SEKRETARIS DAERAH  
KABUPATEN TEMANGGUNG,

BAMBANG AROCHMAN

BERITA DAERAH KABUPATEN TEMANGGUNG TAHUN 2017 NOMOR 7

Kelas	B	K	+	-
15	1	1	0	0
14	3	3	0	0
12	9	9	0	0
9	27	27	0	0
8	15	31	-16	0
6	8	12	-4	0
5	45	33	12	0
4				0
3	19	17	2	0
<b>Jumlah</b>	<b>127</b>	<b>133</b>	<b>-6</b>	

LAMPIRAN :

PERATURAN BUPATI TEMANGGUNG  
 NOMOR : 7 TAHUN 2017  
 TANGGAL : 14 Februari 2017  
 TENTANG PETA JABATAN  
 APARATUR SIPIL NEGARA  
 DI LINGKUNGAN PEMERINTAH KABUPATEN  
 TEMANGGUNG

**BUPATI TEMANGGUNG**  
 Jab Non PNS

**SEKRETARIS DAERAH**  
 (Kelas 16 / 15)

SISTEM EKONOMI, PEMBANGUNAN DAN KESEJAHTERAAN RAKYAT (Kelas 14)				
ASISTEN PEMERINTAHAN DESA (Kelas 12)				
BAGIAN PEMERINTAHAN DESA (Kelas 12)				
SUBBAG TATA PEMERINTAHAN DESA (Kelas 9)				
Analisis Desa/Kelurahan	7	1	1	0
Pengadministrasian Pemerintahan	5	1	1	0
SUBBAG PERANGKAT DAN ADMINDES (Kelas 9)				
Analisis Desa/Kelurahan	7	1	1	0
Pengadministrasian Pemerintahan	5	2	1	1
SUBBAG ASET DESA (Kelas 9)				
Analisis Desa/Kelurahan	7	0	1	-1
Pengadministrasian Umum	5	2	1	1
BAGIAN HUKUM (Kelas 12)				
SUBBAG PERATURAN PERUNDANG-UNDANG (Kelas 9)				
JFT analisis Perundang-Undangan	7	0	1	-1
Pengadministrasian Hukum	5	2	1	0
SUBBAG BANTUAN HUKUM DAN HAM (Kelas 9)				
Analisis Konsultasi dan Bantuan Hukum	7	1	1	0
Pengadministrasian Hukum	5	1	1	0
SUBBAG DOK DAN INFORMASI HUKUM (Kelas 9)				
Analisis Sistem Informasi dan Diseminasi	7	0	1	-1
Pengadministrasian Umum	5	2	1	1
BAGIAN PEREKONOMIAN (Kelas 12)				
SUBBAG EKONOMI DAERAH (Kelas 9)				
Analisis Perekonomian	7	1	1	0
Pengadministrasian Umum	5	1	1	0
SUBBAG PRODUKSI DAERAH (Kelas 9)				
Analisis Perekonomian	7	0	1	-1
Pengadministrasian Umum	5	1	1	0
SUBBAG BUMD (Kelas 9)				
Pengevaluasi Perkembangan BUMD	7	1	1	0
Pengadministrasian Umum	5	1	1	0
BAGIAN PEMBANGUNAN (Kelas 12)				
SUBBAG LAYANAN PENGADAAN (Kelas 9)				
JFT Pengelola PBU Pemerintah	7	1	1	0
Pengelola Layanan Pengadaan	5	0	1	-1
SUBBAG ADMINISTRASI PEMBANGUNAN (Kelas 9)				
Analisis Pembangunan	7	0	1	-1
Pengadministrasian Umum	5	2	1	1
SUBBAG PENGENDALIAN DAN PELAPORAN (Kelas 9)				
Analisis Monitoring, Evaluasi dan Pelaporan	7	0	1	-1
Pengelola Program dan Laporan	6	2	1	1
BAGIAN KESEJAHTERAAN RAKYAT (Kelas 12)				
SUBBAG KEAGAMAAN (Kelas 9)				
Penyusunan Bahan Pengembangan Program Keagamaan Umum	7	0	1	-1
Pengadministrasian Umum	5	2	1	1
SUBBAG SARANA PRASARANA KEAGAMAAN (Kelas 9)				
Analisis Sarana Prasarana Ibadah	7	1	1	0
Pengadministrasian Umum	5	1	1	0
SUBBAG KESEJAHTERAAN RAKYAT DAN BIRA MENTAL (Kelas 9)				
Analisis Kesejahteraan Rakyat	7	1	1	-1
Pengadministrasian Umum	5	1	1	0
BAGIAN UMUM (Kelas 12)				
SUBBAG KEUANGAN (Kelas 9)				
Penyusunan Program Anggaran dan Pelaporan	7	0	1	-1
Bendahara	7	1	1	0
Pengelola Keuangan (Kelas 9)				
Pengelola Keuangan	6	4	0	-5
Pengadm Keuangan	5	2	2	0
SUBBAG RUMAH TANGGA (Kelas 9)				
Penyusunan rencana kebutuhan RT dan Badan	7	0	1	-1
Pranata Jaminan	6	1	1	0
Pranata Kendaran Dinas	5	2	1	1
Pengadministrasian umum (Kelas 9)				
Pengadministrasian Pemeliharaan Gedung Kantor	5	1	1	0
Teknis peralatan Kantor	5	0	1	-1
Pengemudi	3	7	0	0
Pramu bakti	3	9	8	1
SUBBAG TATA USAHA DAN PROTOKOL (Kelas 9)				
Analisis Humas dan Protokol	7	2	2	0
Penyusun Masakh Rapat Pimpinan	7	1	1	0
Pengelola Perencanaan dan Pelaporan	6	1	1	0
Pengelola Barang	6	0	1	-1
Sekretaris	6	8	8	0
Auditor	5	1	1	0
Operator peralatan	5	4	2	2
Pengadministrasian persuratan	5	1	1	0
Pengadministrasian Kepegawaian	5	1	1	0
Pengadministrasian Umum	5	6	4	2
Pramu bakti	3	2	2	0
BAGIAN ORGANISASI DAN TATA LAKSANA (Kelas 12)				
SUBBAG KELEMBAGAAN (Kelas 9)				
Analisis Kelembagaan	7	1	2	-1
Analisis Kepegawaian	7	1	1	0
SUBBAG KETATALAKSANAAN DAN YANBUK (Kelas 9)				
Analisis Organisasi dan Tata laksana	7	1	2	-1
Pengadministrasian Umum	5	1	1	0
SUBBAG PENDAYAGUNAAN APARATUR (Kelas 9)				
Analisis Kinerja Aparatur	7	0	2	-2
Pengelola Kepegawaian	6	1	1	0
Pengadministrasian Kepegawaian	5	1	1	0
BAGIAN HUBUNGAN MASYARAKAT (Kelas 12)				
SUBBAG ANALISIS MEDIA DAN INFORMASI (Kelas 9)				
Analisis Berita Umum	7	0	1	-1
SUBBAG PRODUKSI MEDIA DAN MEDIA (Kelas 9)				
Analisis Berita Umum	7	0	1	-1
SUBBAG PUBLIKASI DAN DOKUMENTASI (Kelas 9)				
Analisis Publikasi	7	3	1	2
Pengadministrasian Umum	5	1	1	0
Tenaga Peluasan Pramu	5	1	1	0

**PETA JABATAN DINAS KEPENDUDUKAN DAN PENCATATAN SIPIL**

Kelas	B	K
14	1	1
11	4	4
9	8	8
7	2	8
6	3	12
5	16	15
3	3	3
<b>Jumlah</b>	<b>37</b>	<b>51</b>

KEPALA DINAS KEPENDUDUKAN DAN PENCATATAN SIPIL (Kelas 14)
--

Sekretaris (Kelas 11)
--------------------------

Kepala Sub Bagian Perencanaan dan Keuangan (Kelas 9)
---

Jab Fungsional	Kls	B	K
Penyusun Program Anggaran & Laporan	7	1	1
Pengadministrasi Program & Laporan	5	0	1
Bendahara	7	1	1
Pengelola Keuangan	6	0	2
Pengadm. Keuangan	5	2	2

Kepala Sub Bagian Umum dan Kepegawaian (Kelas 9)
---

Jab Fungsional	Kls	B	K
Analisis Organisasi dan Tata Laksana	7	0	1
Pengelola Kepegawaian	6	0	1
Pengelola Barang Milik Negara	6	1	1
Pengadministrasi Umum	5	1	1
Pengemudi	3	1	1
Pramu Bhakti	3	2	2

Kepala Bidang Pelayanan Pencatatan Sipil (Kelas 11)
--

Jab Fungsional	Kls	B	K
Analisis Kependudukan dan Pencatatan Sipil	7	0	1
Pengadministrasi akta kelahiran dan kematian	5	5	5
JFT. Arsiparis Pelaksana	6	0	1
Pranata komputer pelaksana	6	0	2

Kepala Bidang Pelayanan Pendaftaran Penduduk (Kelas 11)
--

Jab Fungsional	Kls	B	K
Analisis Kependudukan dan Pencatatan Sipil	7	0	1
Pengadministrasi Umum	5	1	2

Kepala Seksi Pindah datang dan Pendataan Penduduk (Kelas 9)
--

Jab Fungsional	Kls	B	K
Analisis Kependudukan dan Pencatatan Sipil	7	0	1
Pengadministrasi Umum	5	3	1
Pranata komputer pelaksana	6	0	1

Kepala Bidang Pengelolaan Informasi Administrasi Kependudukan dan Pemanfaatan Data (Kelas 11)
--

Jab Fungsional	Kls	B	K
Pengelola Sistem Informasi Kependudukan	6	0	1
Pranata Komputer Pelaksana	6	2	2

Kepala Seksi Kerjasama dan Inovasi Pelayanan (Kelas 9)
---

Jab Fungsional	Kls	B	K
Analisis Pelayanan	7	0	1
Pengadministrasi Umum	5	2	1

KEPALA DINPERMADES  
(Kelas 14)

Sekretaris  
(Kelas 11)

Kepala Sub Bagian Perencanaan dan Keuangan  
(Kelas 9)

Kepala Sub Bagian Umum dan Kepegawaian  
(Kelas 9)

Jab Fungsional	Kls	B	K

Jab Fungsional	Kls	B	K	-/+
Penyusun Program Anggaran & Pelaporan	7	0	1	1
Pengadministrasian Perencanaan & Program	5	1	1	0
Bendahara	7	1	0	0
Pengelola Keuangan	6	0	3	3
Pengadministrasian Keuangan	5	0	1	1

Jab Fungsional	Kls	B	K	-/+
Analisis Organisasi dan Tata Laksana	7	1	1	1
Pengelola Kepegawaian	6	1	1	0
Pengelola Barang Milik Negara	6	0	1	1
Pengadministrasian Umum	5	1	1	0
Pengemudi	3	1	1	0
Pramu Bhakti	3	1	1	0

Kepala Bidang Kelembagaan Masyarakat dan Desa  
(Kelas 11)

Kepala Bidang Pemberdayaan Masyarakat  
(Kelas 11)

Kasi Pengembangan Kapasitas Lembaga Desa  
(Kelas 9)

Kasi Pengembangan Usaha Ekonomi Masyarakat  
(Kelas 9)

Jab Fungsional	Kls	B	K	-/+
ambang setyo Budi Nugroho	7	0	1	1
Pengadministrasian Umum	5	0	1	1

Jab Fungsional	Kls	B	K	-/+
Analisis Program Pembangunan	7	1	1	0
Pengadministrasian Umum	5	0	1	1

Jab Fungsional	Kls	B	K	-/+
Analisis Pengembangan Ekonomi Pedesaan	7	1	1	0
Pengadministrasian Umum	5	0	1	1

Kasi Pengembangan Pranata Sosial & Sumber Daya Manusia  
(Kelas 9)

Kasi Pemanfaatan Sarana dan Prasarana Masyarakat  
(Kelas 9)

Jab Fungsional	Kls	B	K	-/+
In Novitasari	7	1	1	0
Pengadministrasian Umum	5	0	1	1

Jab Fungsional	Kls	B	K	-/+
Analisis Prasarana Kota dan Pedesaan	7	1	1	0
Pengadministrasian Umum	5	0	1	1

Jab Fungsional	Kls	B	K	-/+
Penyuluh Usaha Mandiri dan Teknologi Tepat Guna	7	1	1	0
Pengadministrasian Umum	5	0	1	1

Kasi Perkembangan Desa  
(Kelas 9)

Kasi Keuangan Desa  
(Kelas 9)

Jab Fungsional	Kls	B	K	-/+
Heri Ardyanto	7	0	1	0
Pengadministrasian Umum	5	0	1	1

Jab Fungsional	Kls	B	K	-/+
Analisis Keuangan	7	0	1	1
Pengadministrasian Umum	5	0	1	1

**PETA JABATAN DINAS SOCIAL**

KEPALA DINAS SOCIAL  
(Kelas 14)

Kelas	B	K	+/-
14	1	1	0
11	4	5	-1
9	7	11	-4
8	7	8	-1
7	2	3	-1
6	6	16	-10
5	2	4	-2
3	1	5	-4
<b>Jumlah</b>	<b>30</b>	<b>53</b>	<b>-23</b>

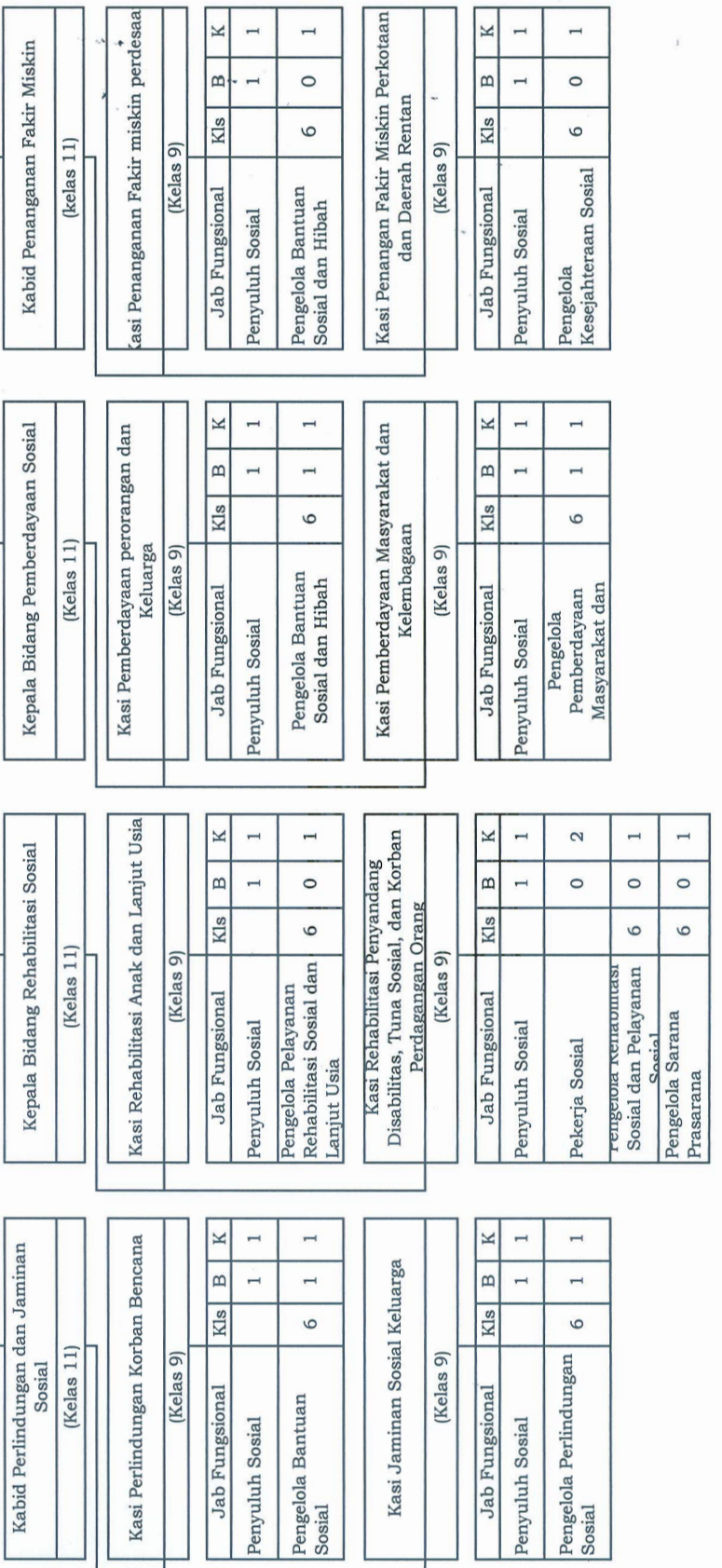
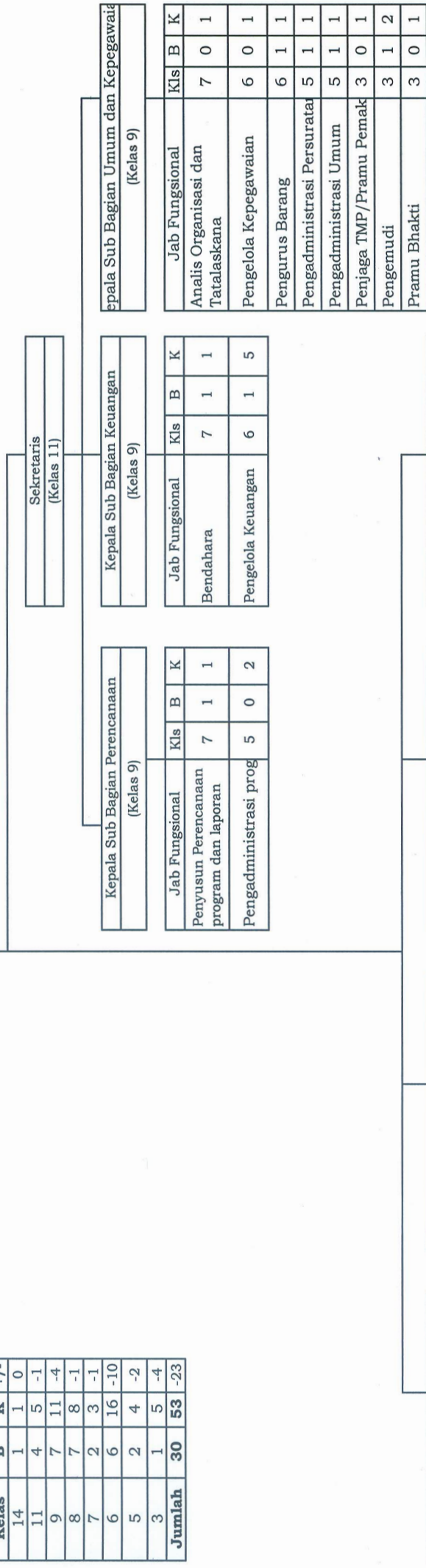



# PETA JABATAN INSPEKTORAT

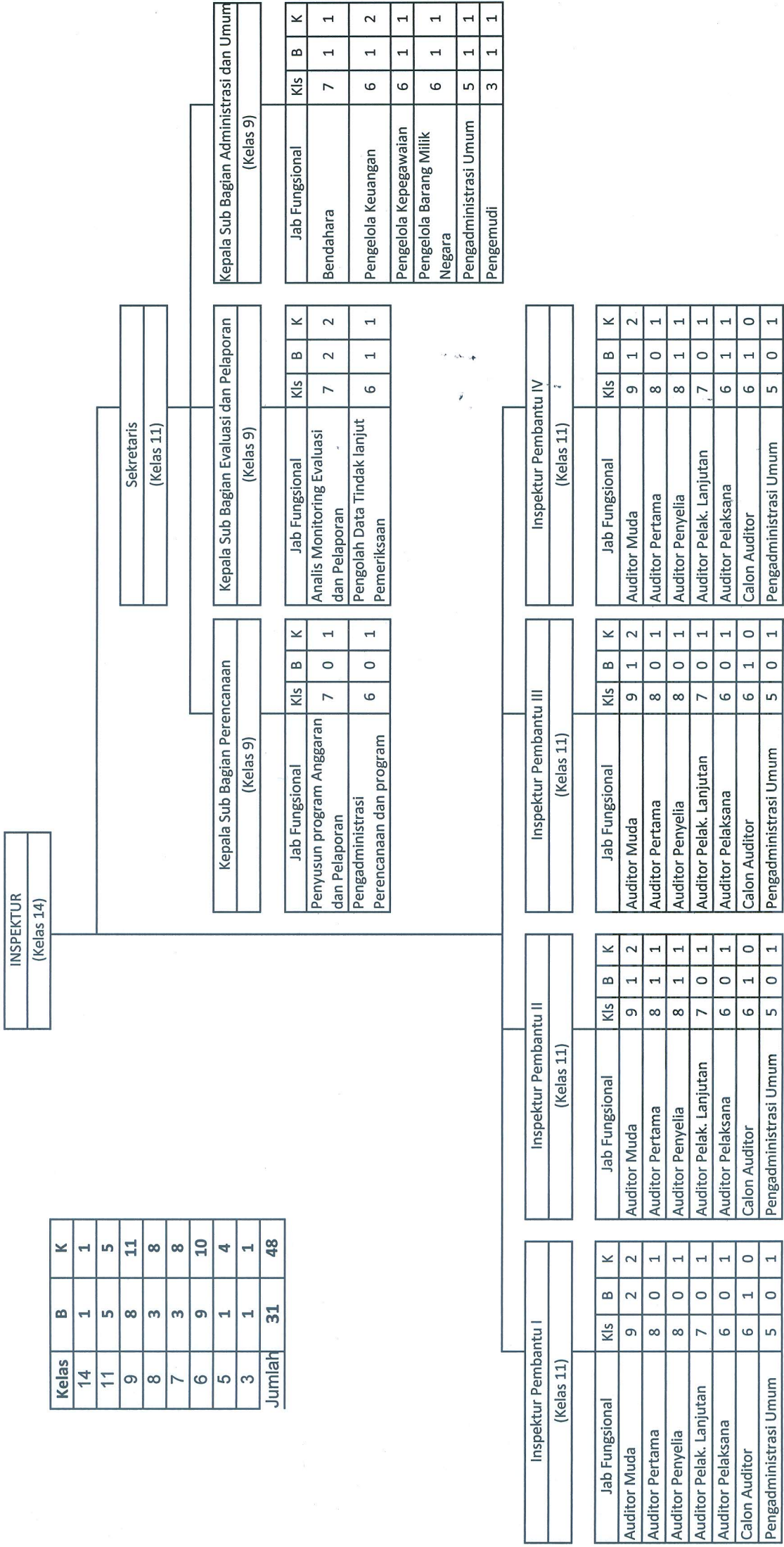

Kelas	B	K
14	1	1
11	5	5
9	8	11
8	3	8
7	3	8
6	9	10
5	1	4
3	1	1
<b>Jumlah</b>	<b>31</b>	<b>48</b>

Inspektur Pembantu I (Kelas 11)		
Jab Fungsional	Kls	B K
Auditor Muda	9	2 2
Auditor Pertama	8	0 1
Auditor Penyelia	8	0 1
Auditor Pelak. Lanjutan	7	0 1
Auditor Pelaksana	6	0 1
Calon Auditor	6	1 0
Pengadministrasi Umum	5	0 1

Inspektur Pembantu II (Kelas 11)		
Jab Fungsional	Kls	B K
Auditor Muda	9	1 2
Auditor Pertama	8	1 1
Auditor Penyelia	8	1 1
Auditor Pelak. Lanjutan	7	0 1
Auditor Pelaksana	6	0 1
Calon Auditor	6	1 0
Pengadministrasi Umum	5	0 1

Inspektur Pembantu III (Kelas 11)		
Jab Fungsional	Kls	B K
Auditor Muda	9	1 2
Auditor Pertama	8	0 1
Auditor Penyelia	8	0 1
Auditor Pelak. Lanjutan	7	0 1
Auditor Pelaksana	6	0 1
Calon Auditor	6	1 0
Pengadministrasi Umum	5	0 1

Inspektur Pembantu IV (Kelas 11)		
Jab Fungsional	Kls	B K
Auditor Muda	9	1 2
Auditor Pertama	8	0 1
Auditor Penyelia	8	1 1
Auditor Pelak. Lanjutan	7	0 1
Auditor Pelaksana	6	1 1
Calon Auditor	6	1 0
Pengadministrasi Umum	5	0 1

Kepala Sub Bagian Administrasi dan Umum (Kelas 9)		
Jab Fungsional	Kls	B K
Bendahara	7	1 1
Pengelola Keuangan	6	1 2
Pengelola Kepegawaian	6	1 1
Pengelola Barang Milik Negara	6	1 1
Pengadministrasi Umum	5	1 1
Pengemudi	3	1 1

Kepala Sub Bagian Evaluasi dan Pelaporan (Kelas 9)		
Jab Fungsional	Kls	B K
Analisis Monitoring Evaluasi dan Pelaporan	7	2 2
Pengolah Data Tindak lanjut Pemeriksaan	6	1 1

Kepala Sub Bagian Perencanaan (Kelas 9)		
Jab Fungsional	Kls	B K
Penyusun program Anggaran dan Pelaporan	7	0 1
Pengadministrasi Perencanaan dan program	6	0 1

Sekretaris (Kelas 11)		

**PETA JABATAN DINAS LINGKUNGAN HIDUP**

**KEPALA DINAS LINGKUNGAN HIDUP**  
(Kelas 14)

Kelas	B	K	+/-
14	1	1	0
11	5	5	0
9	11	11	0
8			
7	3	12	9
6	2	2	0
5	18	20	2
4			
3	98	150	52
<b>Jumlah</b>	<b>138</b>	<b>201</b>	<b>63</b>

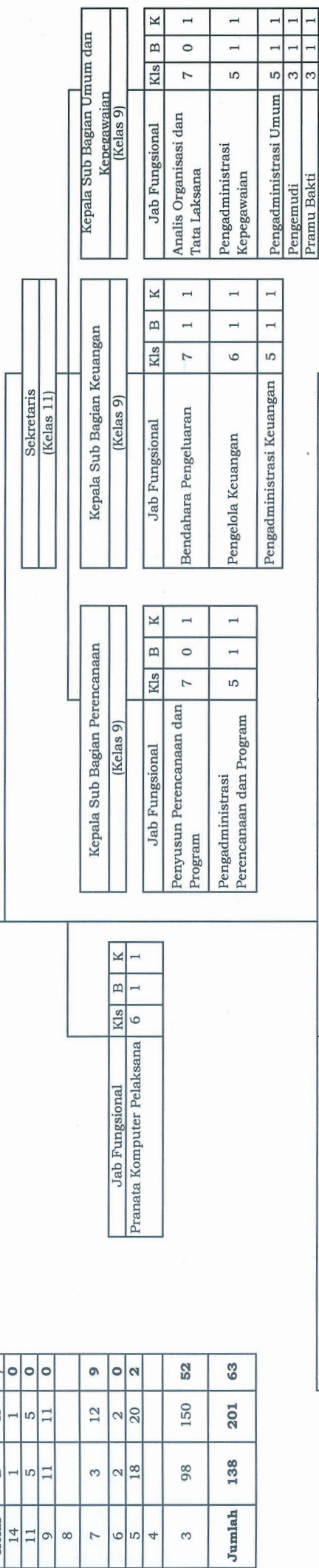

Kepala Bidang Tata Lingkungan (Kelas 11)		Kepala Bidang Pencernaan dan Kapasitas Lingkungan Hidup (Kelas 11)		Kepala Bidang Kebersihan dan Pengelolaan Persampahan (Kelas 11)		Kepala Seksi Kebersihan (Kelas 9)		Kepala Seksi Kelembagaan Lingkungan Hidup (Kelas 9)		Kepala Seksi Penanganan dan Pemulihan Lingkungan Hidup (Kelas 9)		Kepala Seksi Pengendalian Mutu Lingkungan Hidup (Kelas 9)		Kepala Seksi Kajian Lingkungan Hidup (Kelas 9)		Kepala Seksi Pengelolaan Persampahan (Kelas 9)			
Jab Fungsional	Kls	B	K	Jab Fungsional	Kls	B	K	Jab Fungsional	Kls	B	K	Jab Fungsional	Kls	B	K	Jab Fungsional	Kls	B	K
Pranata Komputer Pelaksana	6	1	1	Penyusun Perencanaan dan Program	7	0	1	Bendahara Pengeluaran	7	1	1	Analisis Kebersihan	7	1	1	Analisis Lingkungan Hidup	7	0	1
				Pengadministrasi Perencanaan dan Program	5	1	1	Pengelola Keuangan	6	1	1	Pengadministrasi Umum	5	2	3	Analisis Lingkungan Hidup	7	0	1
								Pengadministrasi Keuangan	5	1	1	Teknisi Mesin	5	0	1	Pengadministrasi Umum	5	1	1
												Juru Pungut Kebersihan	3	5	7	Pengadministrasi Umum	5	2	2
												Pengemudi	3	16	19	Pengemudi	3	11	14
												Pramu Kebersihan	3	37	60	Pramu Kebersihan	3	27	42
																Petugas Keamanan	3	0	6

**PETA JABATAN DINPERINDUSTRIAN, PERDAGANGAN, KOPERASI, USAHA KECIL DAN MENENGAH**

Kelas	B	K
14	1	1
11	6	7
9	26	27
8	7	18
7	5	11
6	8	15
5	17	18
4	0	0
3	64	84
<b>Jumlah</b>	<b>134</b>	<b>181</b>

KEPALA DINAS PERINDUSTRIAN, PERDAGANGAN, KOPERASI, USAHA KECIL DAN MENENGAH (Kelas 14)	
---	--

Kelompok Jabatan Fungsional		
Jab. Fungsional	KLS	B K
Penyuluh Perindag Madya	11	1 1

Sekretaris (Kelas 11)	
--------------------------	--

Kepala Sub Bagian Perencanaan (Kelas 9)			
Jab Fungsional	Kls	B	K
Penyusun Program Anggaran dan Pelaporan	7	0	1
Pengadministrasi Perencanaan dan Program	5	0	1

Kepala Sub Bagian Keuangan (Kelas 9)			
Jab Fungsional	Kls	B	K
Bendahara	7	0	1
Pengelola Keuangan	6	2	6
Pengawas Farmasi dan Makanan	8	1	0

Kepala Sub Bagian Umum dan Kepegawaian (Kelas 9)			
Jab Fungsional	Kls	B	K
Analisis Organisasi dan Tata Laksana	7	1	1
Pengelola Barang Milik Negara	6	0	1
Pengelola Kepegawaian	6	0	1
Pengadministrasi Umum	5	2	2
Pengemudi	3	0	1

BIDANG PERINDUSTRIAN (Kelas 11)		
------------------------------------	--	--

Kepala Seksi Agro Industri (Kelas 9)		
Jab Fungsional	Kls	B K
Penyuluh Perindag Pertama	8	1
Pengelola Sarana Perindustrian	6	0 1

Kepala Seksi Aneka Industri (Kelas 9)		
Jab.Fungsional	Kls	B K
Penyuluh Perindag Pertama	8	1
Pengelola Sarana Perindustrian	6	0 1

KEPALA BIDANG PERDAGANGAN (Kelas 11)		
---	--	--

Kepala Seksi Pengembangan Usaha Perdagangan (Kelas 9)		
Jab Fungsional	Kls	B K
Penyuluh Perindag Pertama	8	1 1
Pengadministrasi Umum	5	1 1

Kepala Seksi Penataan dan Pemberdayaan Pedagang Kaki Lima (Kelas 9)		
Jab Fungsional	Kls	B K
Penyuluh Perindag	7	0 1
Pengadministrasi Umum	5	1 1

KEPALA BIDANG KOPERASI, USAHA KECIL DAN MENENGAH (Kelas 11)		
--	--	--

Kepala Seksi Pemberdayaan dan Pengawasan Koperasi (Kelas 9)		
Jab Fungsional	Kls	B K
Analisis Koperasi	7	1 3
Pengadministrasi Umum	5	1 1

Kepala Seksi Pemberdayaan dan Pengawasan Usaha Kecil dan Menengah (Kelas 9)		
Jab Fungsional	Kls	B K
Analisis Bimbingan Usaha	7	0 1
Pengadministrasi Umum	5	1 1

KEPALA BIDANG PENGELOLAAN PASAR (Kelas 11)		
---	--	--

Kepala Seksi Penataan Keterlibatan dan Pemberdayaan Pasar (Kelas 9)		
Jab Fungsional	Kls	B K
Analisis Pengembangan Pasar	7	1 1
Pengadministrasi Umum	5	1 1
Pengemudi	3	0 3

Kepala Seksi Perijinan dan Pendapatn Pasar (Kelas 9)		
Jab Fungsional	Kls	B K
Analisis Pendapatn daerah	7	1 1
Pengadministrasi Umum	5	1 1

UPTD

PETA JABATAN UPT DINAS PERINDUSTRIAN, PERDAGANGAN, KOPERASI, USAHA KECIL DAN MENENGAH

KEPALA DINAS PERINDUSTRIAN, PERDAGANGAN, KOPERASI, USAHA KECIL DAN MENENGAH  
(Kelas 14)

KEPALA UPTD METROLOGI Kelas 9			
Jabatan Fungsional	KLS	B	K
Penera Ahli	11	0	1
Penera Terampil	9	0	1
Pengamat Tera	8	0	1
Administrasi Umum	5	1	1

KEPALA UPTD PERDAGANG DAN UKM Kelas 9			
Jabatan Fungsional	KLS	B	K
Penyuluh Perindag	8	0	10

KEPALA UPTD PENGELOLAAN PASAR Kelas 9			
Jabatan Fungsional	KLS	B	K
Keperawatan Perawatan Tata Loka Desakaloka	8	4	4
Pengelola Keuangan	6	6	6
Pengadministrasi Umum	5	7	4
Instalasi	5	0	4
Pramu Kebersihan	3	36	94
Juru Pungut Retribusi	3	28	34
Pramu Taman	3	0	2

**PETA JABATAN DINAS ARSIP DAN PERPUSTAKAAN**

Kelas	B	K
12	0	1
11	3	3
10	0	0
9	6	6
8	6	10
7	2	3
6	2	17
5	9	10
4	0	0
3	3	3
<b>Jumlah</b>	<b>31</b>	<b>53</b>

KEPALA DINAS ARSIP DAN PERPUSTAKAAN (Kelas 12)
---

SEKRETARIAT kelas 11
-------------------------

SUBBAG PERENCANAAN DAN KEUANGAN kelas 9
--

Jab Fungsional	Kls	B	K
JFT Arsiparis Madya	11	0	0
JFT Arsiparis Muda	9	0	0
JFT Pustakawan Madya	11	0	0
JFT Pustakawan Muda	9	0	0

Jab Fungsional	Kls	B	K
Penyusun program anggaran dan pelaporan	7	1	1
Bendahara	7	1	1
Pengelola Keuangan	6	0	4

SUBBAG UMUM DAN KEPEGAWAIAN kelas 9
--

Jab Fungsional	Kls	B	K
Analisis Organisasi dan Tata Laksana	7	0	1
Pengelola Kepegawaian	6	0	0
Pengelola Barang milik Negara	6	0	1
Pengadministrasian Kepegawaian	5	1	1
Pengadministrasian Umum	5	1	1
Pengemudi	3	1	2
Pramu Bakti	3	2	1

KEPALA BIDANG KEARSIPAN (Kelas 11)
---------------------------------------

Kasi Pengelolaan dan Layanan Kearsipan (kelas 9)			
Jab Fungsional	Kls	B	K
JFT Kearsipan Pertama	8	0	1
JFT Kearsipan Penyelia	8	2	1
JFT Kearsipan Pelaksana Lanjutan	7	0	0
JFT Kearsipan Pelaksana Pengadministrasian Umum	6	1	2
	5	1	1

KEPALA BIDANG PERPUSTAKAAN (Kelas 11)
--

Kasi Pengelolaan dan Layanan Perpustakaan (kelas 9)			
Jab Fungsional	Kls	B	K
JFT Pustakawan Pertama	8	1	1
JFT Pustakawan Penyelia	8	3	2
JFT Pustakawan Pelaksana Lanjutan	7	0	0
JFT Pustakawan Pelaksana Pengelola Perpustakaan	6	1	4
Pengelola Perpustakaan	6	0	1
Pengelola Pustaka Elektronik	6	0	1
Penyusun Rencana Kehumasan dan Perpustakaan	7	0	1
Pengadministrasian Perpustakaan	5	6	6

Kasi Pembinaan dan Pengembangan Kearsipan (kelas 9)
--

Kasi Pembinaan dan Pengembangan Kearsipan (kelas 9)			
Jab Fungsional	Kls	B	K
JFT Kearsipan Pertama	8	0	1
JFT Kearsipan Penyelia	8	0	1
JFT Kearsipan Pelaksana	6	0	1
JFT Pranata Komputer Pelaksana Pengadministrasian Umum	6	0	1
	5	0	1

Kasi Pembinaan dan Pengembangan Perpustakaan (kelas 9)
---

Kasi Pembinaan dan Pengembangan Perpustakaan (kelas 9)			
Jab Fungsional	Kls	B	K
JFT Pustakawan Pertama	8	0	1
JFT Pustakawan Penyelia	8	0	2
JFT Pustakawan Pelaksana Lanjutan	7	0	0
Pengelola Perpustakaan	6	0	1
JFT Pranata Komputer Pelaksana	6	0	1

**PETA JABATAN DINAS PERIKANAN DAN PETERNAKAN**

Kelas	B	K
14	1	1
11	5	5
9	8	8
8	1	6
7	4	5
6	16	33
5	6	8
3	0	4
<b>Jumlah</b>	<b>41</b>	<b>70</b>

KEPALA DINAS PERIKANAN DAN PETERNAKAN  
(Kelas 14)

Sekretaris  
(Kelas 11)

Jab. Fungsional	Kls	B	K
Penyuluh Perikanan Madya	11	1	1

Kepala Sub Bagian Umum dan Kepegawaian (Kelas 9)			
Jab Fungsional	Kls	B	K
Analisis Organisasi dan Tata Laksana	7	0	1
Pengelola Kepegawaian	6	0	1
Pengadm Kepegawaian	5	1	1
Pengelola Barang Milik Negara	6	0	1
Pengadministrasi Umum	5	0	1
Pengemudi	3	0	1
Petugas Keamanan	3	0	2
Pramu Bakti	3	0	1

Kepala Sub Bagian Perencanaan dan Keuangan (Kelas 9)			
Jab Fungsional	Kls	B	K
Penyusun Program Anggaran dan Laporan Rengamstrasi Perencanaan dan Pelaksanaan	7	1	1
Bendahara	5	1	1
Pengelola Keuangan	7	1	1
Pengadm Keuangan	6	0	8
Pengadm Keuangan	5	2	2

Kepala Bidang Perikanan  
(Kelas 11)

Kepala Bidang Kesehatan Hewan  
(Kelas 11)

Kepala Bidang Peternakan  
(Kelas 11)

Kepala Seksi Produksi Perikanan  
(Kelas 9)

Kepala Seksi Pencegahan dan Pemberantasan Penyakit Hewan (P3H)  
(Kelas 9)

Kepala Seksi Produksi Peternakan  
(Kelas 9)

Jab Fungsional	Kls	B	K
JFT Pengawas Perikanan Pertama	8	0	1
JFT Pengawas Perikanan Pelaksana	6	1	1
Pengelola Statistik Perikanan	6	2	2

Jab Fungsional	Kls	B	K
JFT Medik Veteriner	8	0	1
JFT Paramedik Veteriner	6	2	2
Pengelola Kesehatan Ternak Besar, Kecil, dan Unggas	6	1	2

Jab Fungsional	Kls	B	K
JFT Pengawas Mutu Pakan	8	0	1
JFT Pengawas Mutu Pakan Pelaksana	6	0	1
JFT Pengawas Bibit Ternak Pertama	8	0	1
JFT Pengawas Bibit Ternak Pelaksana	6	0	1
Pengelola Peternakan	6	0	2
Pengadministrasi Umum	5	1	1

Kepala Seksi Usaha dan Pengembangan Perikanan  
(Kelas 9)

Kepala Seksi Rengamstrasi Perikanan Hewan dan Kesehatan Masyarakat Veteriner  
(Kelas 9)

Kepala Seksi Usaha dan Pengembangan Peternak  
(Kelas 9)

Jab Fungsional	Kls	B	K
JFT Penyuluh Perikanan Ahli Pertama	8	1	1
JFT Penyuluh Perikanan Pelaksana Lanjutan	7	1	1
JFT Penyuluh Perikanan Pelaksana	6	5	5
Pengelola Pengembangan Budidaya dan Pemasaran Perikanan	6	1	1
Pengadministrasi Umum	5	1	1

Jab Fungsional	Kls	B	K
JFT Medik Veteriner	8	0	1
JFT Paramedik Veteriner	6	2	2
Pengelola Keswan dan Kesmavet	6	1	2
Pengadministrasi Umum	5	0	1

Jab Fungsional	Kls	B	K
Analisis Kerjasama dan Permodalan	7	1	1
Pengelola Budidaya Pengembangan Ternak dan Hewan Lainnya	6	1	2

# PETA JABATAN SEKRETARIAT DPRD

SEKRETARIS DPRD
(Kelas 14)

Kelas	B	K
14	1	1
11	3	3
9	8	8
8	1	1
7	5	8
6	5	6
5	6	9
3	4	4
<b>Jumlah</b>	<b>33</b>	<b>40</b>

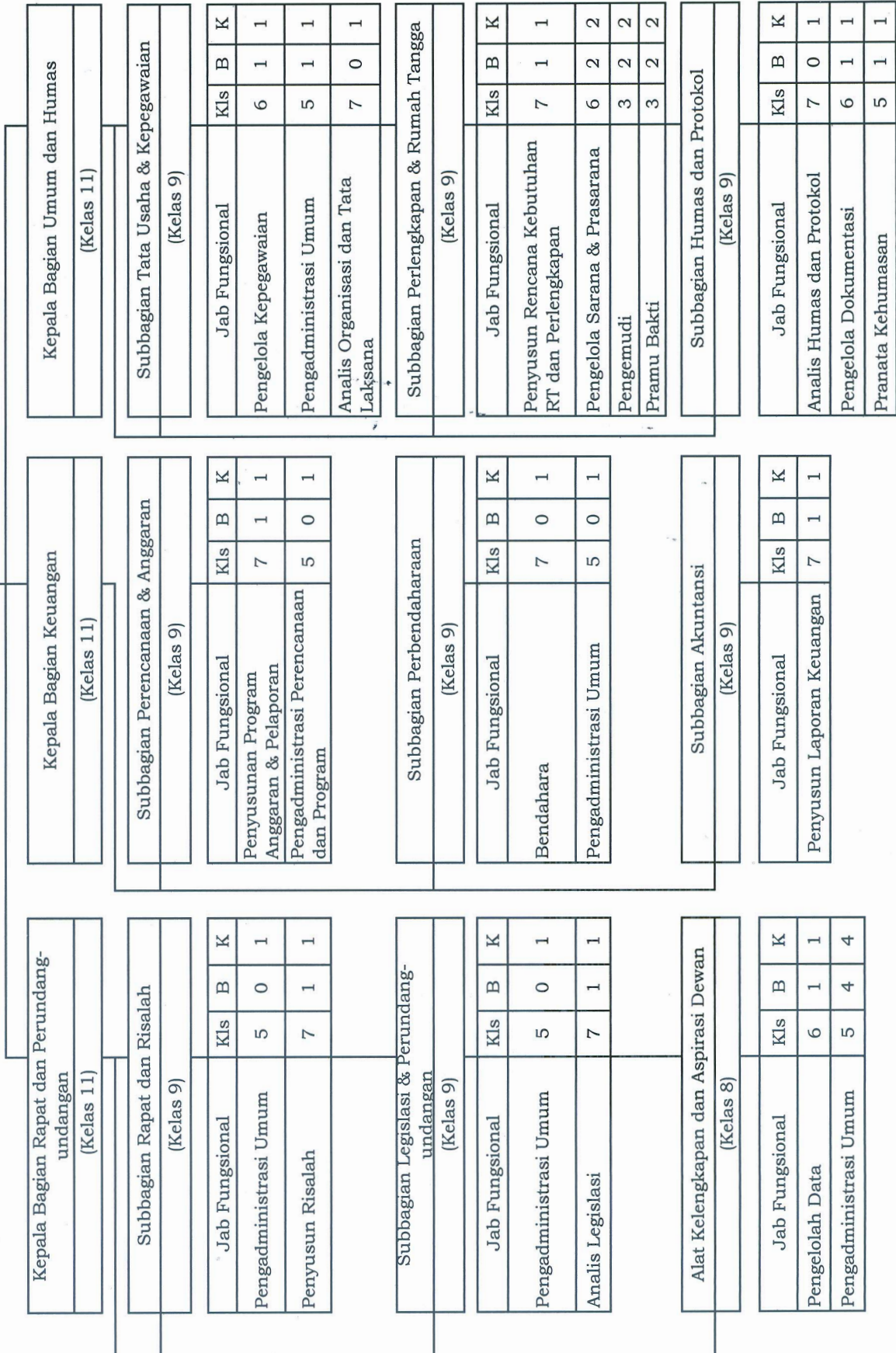

PETA JABATAN DINAS TENAGA KERJA

KEPALA DINAS TENAGA KERJA  
(Kelas 14)

Kelas	B	K
14	1	1
11	3	3
9	8	8
8	1	1
7	9	18
6	11	14
5	10	18
4	0	0
3	0	4
<b>Jumlah</b>	<b>43</b>	<b>67</b>

Sekretaris  
(Kelas 11)

Kepala Sub Bagian Perencanaan dan Keuangan  
(Kelas 9)

Jab Fungsional	Kls	B	K
Penyusun Program Anggaran dan Laporan	7	0	1
Pengadministrasi Perencanaan dan Program Bendahara	5	1	1
Pengelola Keuangan	7	1	1
Pengadministrasi Keuangan	6	1	1
	5	0	1

Kepala Sub Bagian Umum dan Kepegawaian  
(Kelas 9)

Jab Fungsional	Kls	B	K
Analisis Organisasi dan Tata Laksana	7	0	1
Pengelola Kepegawaian	5	1	2
Pengelola Barang Milk	6	1	1
Pengadministrasi Umum	5	1	1
Pramu Bhakti	3	0	2
Pengemudi	3	0	2

Kepala Bidang Hubungan Industrial dan Syarat-Syarat Kerja  
(Kelas 11)

Kasi Hubungan Industrial  
(Kelas 9)

Jab Fungsional	Kls	B	K
Analisis Kerjasama Industri	7	0	1
Pengadministrasi Hubungan Industrial	5	1	1

Kasi Syarat-Syarat Kerja  
(Kelas 9)

Jab Fungsional	Kls	B	K
JFT Mediator	7	0	1
Analisis Tenaga Kerja	6	0	1
Pengadministrasi Syarat-Syarat Kerja	5	0	1

Kepala UPT. BLK  
(Kelas 9)

Kepala Bidang Penempatan Pelatihan dan Produktivitas Tenaga Kerja  
(Kelas 11)

Kasi Pelatihan dan Produktivitas Tenaga Kerja  
(Kelas 9)

Jab Fungsional	Kls	B	K
Analisis Tenaga Kerja	7	0	1
Pengadministrasi Pelatihan	5	1	1

Kasi Penempatan Tenaga Kerja  
(Kelas 9)

Jab Fungsional	Kls	B	K
JFT Pengantar Kerja	7	1	3
JFT Pranata Komputer	6	1	0
Pengadministrasi Umum	5	0	1

Kasi Perluasan Kesempatan Kerja  
(Kelas 9)

Jab Fungsional	Kls	B	K
JFT Penggerak Swadaya Masyarakat	7	1	1
Analisis Penempatan Tenaga Kerja (informal)	7	0	1
Pengadministrasi Umum	5	1	1



**PETA JABATAN DINAS TENAGA KERJA**

KETATA LINDAS TENAGA KERJA (Kelas 14)
---

Kepala UPT. BLK (Kelas 9)
------------------------------

KASUBDAG TERA USARA UPT. BLK (Kelas 8)
--

Jab Fungsional	Kls	B	K
JFT Instruktur	7	6	8
Pengelola Sarpras	6	8	10
Pengadminis trasi	5	3	6

**PETA JABATAN DINAS KEBUDAYAAN DAN PARTIWIISATA**

**KEPALA DINAS KEBUDAYAAN DAN PARTIWIISATA**

(Kelas 14)

Kelas	B	K	-/+
14	1	1	0
11	3	3	0
9	7	7	0
8	0	0	0
7	7	13	-6
6	2	5	-3
5	5	8	-3
4	0	0	0
3	4	8	-4
<b>Jumlah</b>	<b>29</b>	<b>45</b>	<b>-16</b>

Sekretaris (Kelas 11)
--------------------------

Kasubag Perencanaan dan Keuangan (Kelas 9)
---

Jab Fungsional	Kls	B	K
Penyusun Program Anggaran dan Laporan	7	1	1
Bendahara	7	1	1
Pengelola Keuangan	6	1	2
Pengadministrasi Keuangan	5	1	1

kasubag Umum dan Kepegawaian (Kelas 9)
---

Jab Fungsional	Kls	B	K
Analisis Organisasi dan Tata Laksana	7	0	1
Pengelola Kepegawaian	6	1	1
Pengelola Barang Milik Negara	6	0	1
Pengadministrasi Umum	5	2	2
Pengemudi	3	1	1
Pramu Bhakti	3	1	1
Pramu Kebersihan	3	2	6

KEPALA BIDANG KEBUDAYAAN (Kelas 11)
--

Kasi Sejarah dan Pelestarian CB (Kelas 9)
--

Jab Fungsional	Kls	B	K
Analisis Cagar Budaya & Koleksi Museum	7	1	3
Pengadministrasi Umum	5	0	1

Kasi Bahasa, Seni dan Budaya (Kelas 9)
---

Jab Fungsional	Kls	B	K
Analisis Kesenian & Budaya Daerah	7	2	3
Pengadministrasi Umum	5	1	1

KEPALA BIDANG PARTIWIISATA (Kelas 11)
--

Kasi Pengembangan Destinasi Wisata (Kelas 9)
---

Jab Fungsional	Kls	B	K
Analisis Obyek Wisata	7	1	1
Pengadministrasi Umum	5	0	1

Kasi Promosi Wisata (Kelas 9)
----------------------------------

Jab Fungsional	Kls	B	K
Analisis Pariwisata	7	0	1
Pengadministrasi Umum	5	0	1

Kasi Pembinaan SDM dan Pengembangan Kenariwisata (Kelas 9)
---

Jab Fungsional	Kls	B	K
Penyuluh Wisata	7	1	2
Pengadministrasi Umum	5	0	1

Jab Fungsional	Kls	B	K
<b>PAMONG BUDAYA AHLI</b>			
Pertama	8	0	5
Muda	9	0	3
Madya	11	0	1

**PETA JABATAN BADAN PERENCANAAN PEMBANGUNAN, PENELITIAN DAN PENGEMBANGAN DAERAH**

**KEPALA BADAN PERENCANAAN PEMBANGUNAN, PENELITIAN DAN PENGEMBANGAN DAERAH**  
(Kelas 15)

Kelas	B	K	-/+
15	1	1	0
11	7	12	-5
9	14	18	-4
8			0
7	12	30	-18
6	3	8	-5
5	7	14	-7
4			0
3	1	19	-18
<b>Jumlah</b>	<b>45</b>	<b>102</b>	<b>-57</b>

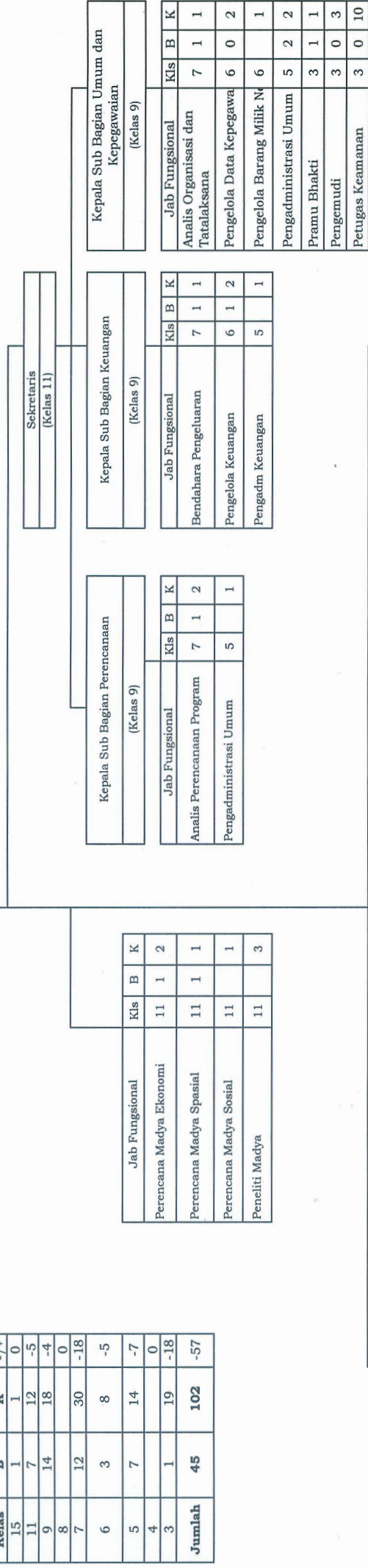

**Kepala Bidang Perencanaan Pembangunan Manusia dan Pemerintahan**  
(Kelas 11)

**Kepala Bidang Perencanaan Ekonomi, Sumberdaya Alam dan Infrastruktur**  
(Kelas 11)

**Kepala Bidang Perencanaan, Evaluasi dan Informasi Pembangunan Daerah**  
(Kelas 11)

Kepala Sub Bidang Kesejahteraan Rakyat (Kelas 9)

Jab Fungsional	Kls	B	K
Analisis Perencanaan	7	1	2
Pengadministrasi Umum	5	2	2

Kepala Sub Bidang Ekonomi (Kelas 9)

Jab Fungsional	Kls	B	K
Analisis Perencanaan	7	0	2
Pengadministrasi Umum	5	2	2

Kepala Sub Bidang Perencanaan Program dan Informasi Pembangunan (Kelas 9)

Jab Fungsional	Kls	B	K
Analisis Perencanaan	7	1	3
Pengadministrasi Umum	5	1	2

Kepala Sub Bidang Sumber Daya Manusia (Kelas 9)

Jab Fungsional	Kls	B	K
Analisis Perencanaan	7		2
Perencana Muda	9		1
Pengadministrasi Umum	5	0	1

Kepala Sub Bidang Sumber Daya Alam (Kelas 9)

Jab Fungsional	Kls	B	K
Analisis Perencanaan	7	1	2
Perencana Muda	9		1
Pengadministrasi Umum	5	0	1

Kepala Sub Bidang Data, Pelaporan, Monitoring dan Pengendalian Evaluasi Pembangunan (Kelas 9)

Jab Fungsional	Kls	B	K
Analisis Perencanaan, Evaluasi dan Pelaporan	7	1	3
Pengadministrasi Umum	5	0	1

Kepala Sub Bidang Pemerintahan (Kelas 9)

Jab Fungsional	Kls	B	K
Analisis Perencanaan	7	1	2
Pengadministrasi Umum	5	0	1

Kepala Sub Bidang Infrastruktur (Kelas 9)

Jab Fungsional	Kls	B	K
Analisis Perencanaan	7	1	2
Pengadministrasi Umum	5	0	1

Kepala Sub Bidang Penelitian dan Pengembangan Dasar (Kelas 9)

Jab Fungsional	Kls	B	K
Analisis Penelitian dan Pengembangan	7	1	2
Peneliti Muda	9		1
Pengadministrasi Umum	5	0	1

**PETA JABATAN UNIT PELAKSANA TEKNIS BADAN PERENCANAAN PEMBANGUNAN, PENELITIAN DAN PENGEMBANGAN DAERAH**

Kepala UPTB (Unit Pelaksana Teknis Badan) (Kelas 9)			
Jab Fungsional	Kls	B	K
Analisis Laboratorium	7		2
Analisis Laboratorium Pengujian Laboratorium Tanah, Aspal Dan Beton	7		1
	7		2
Pengelola Laboratorium	6	1	1
Manajemen Laboratorium Perekayasa	6		1
Teknisi Laboratorium	5		1
Pengadministrasi Umum	5		1

KEPALA DIMAS KESEHATAN  
(Kelas 14)

Kelas	B	K	-/+
14	1	1	0
11	5	5	0
9	16	16	0
8	12	15	-3
7	10	17	-7
6	4	7	-3
5	11	21	-10
4	0	0	0
3	4	11	-7
Jumlah	63	93	-30

Rumpun Jabatan Fungsional

Jab Fungsional	Kls	B	K	-/+
Penyusun Program Anggaran dan Laporan	7	1	1	0
Pengadministrasi Perencanaan dan Program	5	0	1	-1
Administrator Kesehatan Pertama	8	1	1	0

Jab Fungsional	Kls	B	K	-/+
Bendahara	7	2	2	0
Pengelola Keuangan	6	0	1	-1
Pengadministrasi Keuangan	5	4	6	-2

Kepala Sub Bagian Umum dan Kepegawaian  
(Kelas 9)

Jab Fungsional	Kls	B	K	-/+
Analisis Organisasi dan Tata Laksana	7	1	1	0
Pengelola Kepegawaian	6	0	1	-1
Pengadministrasi Kepegawaian	5	2	2	0
Pengelola Barang Milik Negara	6	1	1	0
Pengadministrasi Umum	5	2	3	-1
Pengemudi	3	1	1	0
Petugas Keamanan	3	0	6	-6
Pramu Bakti	3	3	4	-1
Atsiparis Pelaksana	6	0	1	-1

Kepala Bidang Kesehatan Masyarakat  
(Kelas 11)

Jab Fungsional	Kls	B	K	-/+
Pengadministrasi Kesehatan	5	0	1	-1
Epidemiologi Pertama	8	1	1	0
Penyuluh Kesehatan Masyarakat Pertama	8	2	2	0

Kepala Bidang Pencegahan dan Pengendalian Penyakit  
(Kelas 11)

Jab Fungsional	Kls	B	K	-/+
Pengadministrasi Kesehatan	5	1	1	0
Epidemiologi Pertama	8	1	1	0
Penyuluh Kesehatan Masyarakat Pertama	8	0	1	-1

Kasi Promosi Kesehatan dan Pemberdayaan Masyarakat  
(Kelas 9)

Jab Fungsional	Kls	B	K	-/+
Analisis Pembayaran Jaminan Kesehatan	7	0	1	-1
Analisis Pemberdayaan Masyarakat	7	0	1	-1
Penyuluh Kesehatan Masyarakat Pertama	8	2	2	0

Kasi Pencegahan dan Pengendalian Penyakit Tidak Menular dan Kesehatan Jiwa  
(Kelas 9)

Jab Fungsional	Kls	B	K	-/+
Analisis Kesehatan Lingkungan	7	0	2	-2
Sanitarian Pertama	8	1	1	0
Pranata Laboratorium Penyelia	8	1	1	0

Kepala Bidang Pelayanan Kesehatan  
(Kelas 11)

Jab Fungsional	Kls	B	K	-/+
Analisis Kesehatan	7	1	1	0
Pengadministrasi Kesehatan	5	0	1	-1
Penyuluh Kesehatan Masyarakat Pertama	8	1	1	0

Kepala Bidang Sumber Daya Kesehatan  
(Kelas 11)

Jab Fungsional	Kls	B	K	-/+
Analisis Kesehatan	7	0	1	-1
Pengelola Barang Milik Negara	6	1	1	0
Pengadministrasi Kesehatan	5	0	1	-1
Pranata Komputer Pelaksana	6	1	1	0

Kasi Sarana Prasarana dan Alat Kesehatan  
(Kelas 9)

Jab Fungsional	Kls	B	K	-/+
Analisis Kesehatan	7	0	1	-1
Pengelola Barang Milik Negara	6	1	1	0
Pengadministrasi Kesehatan	5	0	1	-1
Pranata Komputer Pelaksana	6	1	1	0

Kasi Farmasi Makanan Minuman dan Perbekalan Kesehatan  
(Kelas 9)

Jab Fungsional	Kls	B	K	-/+
Analisis Obat dan Makanan	7	0	1	-1
Apteker Pertama	8	1	1	0
Pengadministrasi Kesehatan	5	1	1	0

Kasi Pengembangan Sumber Daya Manusia dan Sistem Informasi Kesehatan  
(Kelas 9)

Jab Fungsional	Kls	B	K	-/+
Analisis Data dan Informasi	7	1	1	0
Pengadministrasi Kesehatan	5	0	1	-1
Pranata Komputer Pelaksana	6	1	1	0

Kasi Peningkatan Mutu Perijinan  
(Kelas 9)

Jab Fungsional	Kls	B	K	-/+
Pengadministrasi Kesehatan	5	0	1	-1
Penyuluh Kesehatan Masyarakat Pertama	8	1	1	0
Adminikes Muda	9	1	1	0

Keterangan :  
Hijau awalnya epidemiologi pertama, diganti menjadi P  
Warna Kuning adalah JFT yang belum pengangkatan pe

Inspektur Sarana dan Prasarana Fasilitas Pelayanan Kes

KEPALA DINAS PEKERJAAN UMUM, PERUMAHAN DAN KAWASAN PERUMUKAN (Kelas 16)

Table with columns: BIDANG, JUMLAH STAFF, B, K, +/-, and rows for Sekretaris, Kepala Sub Bagian Perencanaan, Kepala Sub Bagian Keuangan, and various functional units like UPTD. RANGGIAN, UPTD. TEMANGGUNG, etc.

Table with columns: Kepala Sub Bagian Perencanaan, Kepala Sub Bagian Keuangan, and rows for various functional units like JFT Perencanaan Madya, JFT Teknik Tata Bangunan dan Perumahan, etc.

Table with columns: Kepala Sub Bagian Umum dan Kepegawaian and rows for various functional units like Analis Organisasi dan Tata Laksana, Pengelola Kepegawaian, etc.

RECAPTOK FUNGSIONAL

Kepala Bidang Bina Marga (Kelas 11)

Table for Kepala Bidang Bina Marga with columns: Job Fungsional, Kls, B, K, +/- and rows for JFT Teknik Jalan & Jembatan, Pengawas Jalan dan Jembatan, etc.

Kepala Bidang Sumber Daya Air (Kelas 11)

Table for Kepala Bidang Sumber Daya Air with columns: Job Fungsional, Kls, B, K, +/- and rows for JFT Teknik Irigasi, Pengawas Irigasi, etc.

Kepala Bidang Cipta Karya, Perumahan dan Kawasan Permukiman (Kelas 11)

Table for Kepala Bidang Cipta Karya, Perumahan dan Kawasan Permukiman with columns: Job Fungsional, Kls, B, K, +/- and rows for JFT Teknik Tata Bangunan dan Perumahan, Pengawas Tata Bangunan dan Perumahan, etc.

Kepala Bidang Tata Ruang dan Pertamanan (Kelas 11)

Table for Kepala Bidang Tata Ruang dan Pertamanan with columns: Job Fungsional, Kls, B, K, +/- and rows for JFT Penata Ruang, Penyusun Rencana Tata Ruang dan Zonasi, etc.

Kepala Bidang Tata Kota dan Jasa Konstruksi (Kelas 11)

Table for Kepala Bidang Tata Kota dan Jasa Konstruksi with columns: Job Fungsional, Kls, B, K, +/- and rows for Kepala Sekel Pertamanan, Kepala Sekel Pemertanaan Tata Ruang, etc.

Kepala UPT Teknis (Kelas 9)

Table for Kepala UPT Teknis with columns: Job Fungsional, Kls, B, K, +/- and rows for Kepala UPT Runtuwa, Kepala UPT Perencanaan Jalan Umum, etc.

Kepala Sekel Jalan (Kelas 9)

Table for Kepala Sekel Jalan with columns: Job Fungsional, Kls, B, K, +/- and rows for JFT Teknik Jalan & Jembatan, Pengawas Jalan dan Jembatan, etc.

Kepala Sekel Irigasi (Kelas 9)

Table for Kepala Sekel Irigasi with columns: Job Fungsional, Kls, B, K, +/- and rows for JFT Pemelihara Irigasi, Pengelola Pemeliharaan Jaringan Irigasi, etc.

Kepala Sekel Pemertanaan Tata Ruang (Kelas 9)

Table for Kepala Sekel Pemertanaan Tata Ruang with columns: Job Fungsional, Kls, B, K, +/- and rows for JFT Penata Ruang, Penyusun Rencana Tata Ruang dan Zonasi, etc.

Kepala Sekel Perumahan dan Kawasan Permukiman (Kelas 9)

Table for Kepala Sekel Perumahan dan Kawasan Permukiman with columns: Job Fungsional, Kls, B, K, +/- and rows for JFT Teknik Tata Bangunan dan Perumahan, Pengawas Tata Bangunan dan Perumahan, etc.

Kepala Sekel Pengembangan Perumahan dan Permukiman (Kelas 9)

Table for Kepala Sekel Pengembangan Perumahan dan Permukiman with columns: Job Fungsional, Kls, B, K, +/- and rows for JFT Teknik Tata Bangunan dan Perumahan, Teknik Perencanaan dan Perumahan, etc.

Kepala Sekel Perencanaan dan Pengendalian Tata Ruang (Kelas 9)

Table for Kepala Sekel Perencanaan dan Pengendalian Tata Ruang with columns: Job Fungsional, Kls, B, K, +/- and rows for JFT Perencanaan Ruang, Pengawas Tata Ruang, etc.

Kepala Sekel Perumahan dan Kawasan Permukiman (Kelas 9)

Table for Kepala Sekel Perumahan dan Kawasan Permukiman with columns: Job Fungsional, Kls, B, K, +/- and rows for JFT Teknik Perawatan dan Perumahan, Pengelola Perumahan dan Perumahan, etc.

Kepala Sekel Perumahan dan Kawasan Permukiman (Kelas 9)

Table for Kepala Sekel Perumahan dan Kawasan Permukiman with columns: Job Fungsional, Kls, B, K, +/- and rows for JFT Perawatan dan Perumahan, Pengelola Perumahan dan Perumahan, etc.

Kepala Sekel Jasa Konstruksi (Kelas 9)

Table for Kepala Sekel Jasa Konstruksi with columns: Job Fungsional, Kls, B, K, +/- and rows for JFT Perencanaan dan Pelaksanaan Pekerjaan Konstruksi, Pengelola Jasa Konstruksi, etc.

Kepala Sekel Jasa Konstruksi (Kelas 9)

Table for Kepala Sekel Jasa Konstruksi with columns: Job Fungsional, Kls, B, K, +/- and rows for JFT Perencanaan dan Pelaksanaan Pekerjaan Konstruksi, Pengelola Jasa Konstruksi, etc.

Kepala Sekel Jasa Konstruksi (Kelas 9)

Table for Kepala Sekel Jasa Konstruksi with columns: Job Fungsional, Kls, B, K, +/- and rows for JFT Perencanaan dan Pelaksanaan Pekerjaan Konstruksi, Pengelola Jasa Konstruksi, etc.

Kepala Sekel Jasa Konstruksi (Kelas 9)

Table for Kepala Sekel Jasa Konstruksi with columns: Job Fungsional, Kls, B, K, +/- and rows for JFT Perencanaan dan Pelaksanaan Pekerjaan Konstruksi, Pengelola Jasa Konstruksi, etc.

Kepala Sekel Jasa Konstruksi (Kelas 9)

Table for Kepala Sekel Jasa Konstruksi with columns: Job Fungsional, Kls, B, K, +/- and rows for JFT Perencanaan dan Pelaksanaan Pekerjaan Konstruksi, Pengelola Jasa Konstruksi, etc.

Kepala Sekel Jasa Konstruksi (Kelas 9)

Table for Kepala Sekel Jasa Konstruksi with columns: Job Fungsional, Kls, B, K, +/- and rows for JFT Perencanaan dan Pelaksanaan Pekerjaan Konstruksi, Pengelola Jasa Konstruksi, etc.

Kepala Sekel Jasa Konstruksi (Kelas 9)

Table for Kepala Sekel Jasa Konstruksi with columns: Job Fungsional, Kls, B, K, +/- and rows for JFT Perencanaan dan Pelaksanaan Pekerjaan Konstruksi, Pengelola Jasa Konstruksi, etc.

Kepala Sekel Jasa Konstruksi (Kelas 9)

Table for Kepala Sekel Jasa Konstruksi with columns: Job Fungsional, Kls, B, K, +/- and rows for JFT Perencanaan dan Pelaksanaan Pekerjaan Konstruksi, Pengelola Jasa Konstruksi, etc.

Kepala Sekel Jasa Konstruksi (Kelas 9)

Table for Kepala Sekel Jasa Konstruksi with columns: Job Fungsional, Kls, B, K, +/- and rows for JFT Perencanaan dan Pelaksanaan Pekerjaan Konstruksi, Pengelola Jasa Konstruksi, etc.

Peta kebutuhan struktur dan kebutuhan fungsional

Kelas	B	K
14	1	1
11	5	5
9	30	30
8	1	1
7	3	12
6	2	4
5	11	35
4	0	0
3	4	9
<b>Jumlah</b>	<b>57</b>	<b>97</b>

Kelas	B	K
14	13	0
11	1	0
9	4	1
8	2	104
7	28	30
6	13	9
5	0	0
<b>Jumlah</b>	<b>47</b>	<b>146</b>

KEPALA DPPKBPPPA

[Kelas 14]

Sekretaris (Kelas 11)		Kepala Sub Bagian Keuangan (Kelas 9)	
Kls	B	K	
Jab Fungsional			
Bendahara	7	1	1
Penata Laporan Keuangan (S1)	7	1	1
Pengadm Keuangan	5	2	2
Pengelola keuangan ( D3)	6	1	1

Kepala Sub Bagian Program (Kelas 9)		Kepala Bidang ketahanan keluarga dan keluarga sejahtera (Kelas 11)	
Kls	B	K	
Jab Fungsional			
Penyusun Program Anggaran dan Pelaporan	7	0	1
Pengadministrasi umum	5	0	1

Kepala Bidang Pengendalian penduduk dan Penyuluhan (Kelas 11)		Kepala Bidang Pemberdayaan Perempuan dan Perlindungan Anak (Kelas 11)	
Kls	B	K	
Jab Fungsional			
Penyusun Pencatatan Dan Pelaporan Data Kependudukan Dan keluarga berencana	7	0	1
Pengadministrasi Kependudukan	5	1	1

Kepala Bidang Ketahanan keluarga dan keluarga sejahtera (Kelas 11)		Kasi Pengarusutamaan Gender (Kelas 8)	
Kls	B	K	
Jab Fungsional			
Penyusun Bahan Kesajahteraan Keluarga	7	0	1
Pengadministrasi Umum	5	1	1

Kasi advokasi, penyuluhan dan pendaya gunaan PLKB dan Kader (Kelas 9)		Seksi Bina Ketahanan Keluarga (Kelas 9)	
Kls	B	K	
Jab Fungsional			
Penyusun Bahan Pembinaan Penyuluh Keluarga Berencana	7	0	1
Pengadministrasi Umum	5	0	1

Kepala Bidang Pelayanan KB (Kelas 9)		Seksi Kepesertaan KB (Kelas 9)	
Kls	B	K	
Jab Fungsional			
Analisis Keluarga Berencana	7	0	1
Pengadministrasi Keluarga Berencana	5	1	1

Kepala Bidang Pemberdayaan Perempuan dan Perlindungan Anak (Kelas 11)		Kasi Perlindungan Perempuan dan anak (Kelas 9)	
Kls	B	K	
Jab Fungsional			
Analisis Pemberdayaan Perempuan dan anak	7	0	1
Pengadministrasi Umum	5	1	1

Kepala Bidang ketahanan keluarga dan keluarga sejahtera (Kelas 11)		Kasi Perlindungan Perempuan dan anak (Kelas 9)	
Kls	B	K	
Jab Fungsional			
Penyusun Bahan Kesajahteraan keluarga	7	0	1
Pengadministrasi Umum	5	1	1

Seksi pemberdayaan keluarga sejahtera (Kelas 9)		Kasi Perlindungan Perempuan dan anak (Kelas 9)	
Kls	B	K	
Jab Fungsional			
Penyusun Bahan Kesajahteraan keluarga	7	0	1
Pengadministrasi Umum	5	1	1

Seksi Bina Ketahanan Keluarga (Kelas 9)		Kasi Perlindungan Perempuan dan anak (Kelas 9)	
Kls	B	K	
Jab Fungsional			
Penyusun bahan ketahanan keluarga	7	0	1
Pengadministrasi Umum	5	1	1

Seksi Bina Ketahanan Keluarga (Kelas 9)		Kasi Perlindungan Perempuan dan anak (Kelas 9)	
Kls	B	K	
Jab Fungsional			
Penyusun bahan ketahanan keluarga	7	0	1
Pengadministrasi Umum	5	1	1

Seksi Bina Ketahanan Keluarga (Kelas 9)		Kasi Perlindungan Perempuan dan anak (Kelas 9)	
Kls	B	K	
Jab Fungsional			
Penyusun bahan ketahanan keluarga	7	0	1
Pengadministrasi Umum	5	1	1

Seksi Bina Ketahanan Keluarga (Kelas 9)		Kasi Perlindungan Perempuan dan anak (Kelas 9)	
Kls	B	K	
Jab Fungsional			
Penyusun bahan ketahanan keluarga	7	0	1
Pengadministrasi Umum	5	1	1

Seksi Bina Ketahanan Keluarga (Kelas 9)		Kasi Perlindungan Perempuan dan anak (Kelas 9)	
Kls	B	K	
Jab Fungsional			
Penyusun bahan ketahanan keluarga	7	0	1
Pengadministrasi Umum	5	1	1

Seksi Bina Ketahanan Keluarga (Kelas 9)		Kasi Perlindungan Perempuan dan anak (Kelas 9)	
Kls	B	K	
Jab Fungsional			
Penyusun bahan ketahanan keluarga	7	0	1
Pengadministrasi Umum	5	1	1

UPTD BKBP	Kls	B	K
UPTD BKBP	9	20	20
BKBP	5	1	20
Utama	13	0	1
Madya	11	0	1
JFT Penyuluh KB Muda	9	4	1
Pertama	8	2	104
Pelaksana Lanjutan	7	28	30
Pelaksana	6	13	9
Pemula	5	0	0

Kelas	B	K	+/-
14	1	1	0
11	16	16	0
9	42	42	0
8	17	25	-8
7	3	6	-3
6	8	140	-132
5	15	21	-6
4	0	0	0
3	0	0	0
<b>Jumlah</b>	<b>102</b>	<b>257</b>	<b>-155</b>

42

15

= syarat jabatan tidak memenuhi

**KEPALA DINAS PERTANIAN DAN KETAHANAN PANG.**  
(Kelas 14)

**Sekretaris**  
(Kelas 11)

**Kepala Sub Bagian Program**  
(Kelas 9)

Jab Fungsional	Kls	B	K	+/-
Penyusun Program Anggaran dan laporan	7	1	2	-1
Pengadministrasi Perencanaan dan Program	5	0	1	1
JfT. Pranata Komputer	6	1	1	0

**Kepala Sub Bagian Keuangan**  
(Kelas 9)

Jab Fungsional	Kls	B	K	+/-
Bendahara Pengelola Keuangan	7	0	1	1
Pengadministrasi keuangan	6	1	6	-5
	5	4	4	0

**Kepala Sub Bagian Umum dan Kepegawain**  
(Kelas 9)

Jab Fungsional	Kls	B	K	+/-
Analisis Organisasi dan tata laksana	7	0	1	-1
Pengelola Kepegawain	6	0	2	-2
Pengelola Barang milik negara	6	0	2	-2
Pengadministrasi Umum	5	3	3	0
Pengemudi	3	0	2	-2
Petugas Keamanan	3	0	2	-2
Pramu Bhakti	3	0	2	-2

**Kelompok Jabatan Fungsional**

Jab Fungsional	Kls	B	K	+/-
Pengawas Mutu Hasil Pertanian	11	11	11	0
Pengendali Organisme Pengganggu Tumbuhan	9	25	25	0
Analisis Ketersediaan Pertanian				
Penyuluh Pertanian Madya				
Penyuluh Pertanian Muda				

**Kepala Bidang Hortikultura**  
(Kelas 11)

**Kasi Sarana dan Prasarana Hortikultura**  
(Kelas 9)

Jab Fungsional	Kls	B	K	+/-
JfT Pengawas Mutu Hasil Pertanian	8	1	1	0
Pengelola Budidaya dan Pengembangan Tanaman Pangan dan Hortikultura	6	0	1	-1
Pengadministrasi Umum	5	0	1	-1

**Kepala Bidang Perkebunan**  
(Kelas 11)

**Kasi Sarana dan Prasarana Perkebunan**  
(Kelas 9)

Jab Fungsional	Kls	B	K	+/-
JfT Pengawas Mutu Hasil Pertanian	8	1	1	0
Pengelola Usaha Tani Perkebunan dan Kehutanan	6	0	1	-1
Pengadministrasi Umum	5	1	1	0

**Kepala Bidang Ketahanan Pangan**  
(Kelas 11)

**Kasi Pengeneragaman Konsumsi dan Keamanan Pangan**  
(Kelas 9)

Jab Fungsional	Kls	B	K	+/-
Analisis Pangan	7	1	1	0
Pengelola Pengeneragaman Pangan	6	0	1	-1
Pengadministrasi Umum	5	1	1	0

**Kepala Bidang Pengembangan SDN dan Kelembagaan Pertanian**  
(Kelas 11)

**Kasi Kelembagaan Pertanian**  
(Kelas 9)

Jab Fungsional	Kls	B	K	+/-
JfT Penyuluh Pertanian Pertama	8	5	5	0
JfT Penyuluh Pertanian Penyelia	8	4	4	0
Pengelola Database kelembagaan petani	6	1	1	0
Pengadministrasi Umum	5	0	1	-1

**Kasi Produksi dan Perlindungan Hortikultura**  
(Kelas 9)

Jab Fungsional	Kls	B	K	+/-
JfT Pengendali Organisme Pengganggu Tumbuhan	8	0	1	-1
Pengelola Tanaman Pangan dan Hortikultura	6	0	1	-1
Pengadministrasi Umum	5	1	1	0

**Kasi Produksi dan Perlindungan Perkebunan**  
(Kelas 9)

Jab Fungsional	Kls	B	K	+/-
JfT Pengendali Organisme Pengganggu Tumbuhan	8	0	1	-1
Pengelola Usaha Tani Perkebunan dan Kehutanan	6	0	1	-1
Pengadministrasi Umum	5	1	1	0

**Kasi Ketersediaan dan Distribusi Pangan**  
(Kelas 9)

Jab Fungsional	Kls	B	K	+/-
JfT Analisis Ketahanan Pangan	8	0	1	-1
Pengelola Ketersediaan dan Keragaman Pangan	6	0	1	-1
Pengadministrasi Umum	5	1	1	0

**Kasi SDM Penyuluhan**  
(Kelas 9)

Jab Fungsional	Kls	B	K	+/-
JfT Penyuluh Pertanian Penyelia	8	2	2	0
JfT Penyuluh Pertanian Pelaksana Lanjutan	7	1	1	0
Pengelola Database Profesi SDM Pertanian	6	0	1	-1
Pengadministrasi Umum	5	1	1	0

**Kasi Pasca Panen dan Agribisnis Hortikultura**  
(Kelas 9)

Jab Fungsional	Kls	B	K	+/-
JfT Analisis Pasar Hasil Pertanian	8	0	1	-1
Pengelola Tanaman Pangan dan Hortikultura	6	0	1	-1
Pengadministrasi Umum	5	0	1	-1

**Kasi Pasca Panen dan Agribisnis Perkebunan**  
(Kelas 9)

Jab Fungsional	Kls	B	K	+/-
JfT Analisis Pasar Hasil Pertanian	8	0	1	-1
Pengelola Usaha Tani Perkebunan dan Kehutanan	6	0	1	-1
Pengadministrasi Umum	5	1	1	0

**Kasi Penyelenggaraan Penyuluhan**  
(Kelas 9)

Jab Fungsional	Kls	B	K	+/-
JfT Penyuluh Pertanian Penyelia	8	2	2	0
JfT Penyuluh Pertanian Pelaksana	6	4	11,6	-11,2
Pengelola Program Penyuluhan	6	0	1	-1
Pengadministrasi Umum	5	1	1	0



**PETA JABATAN DINAS PENANAMAN MODAL DAN PELAYANAN TERPADU SATU PINTU**

KEPALA DINAS PMPTSP  
Kelas 14

Kelas	B	K	+/-
14	1	1	0
11	5	5	0
10	0	0	0
9	10	10	0
8	0	0	0
7	3	14	-11
6	1	3	-2
5	8	15	-7
3	0	4	-4
Jumlah	33	52	-19

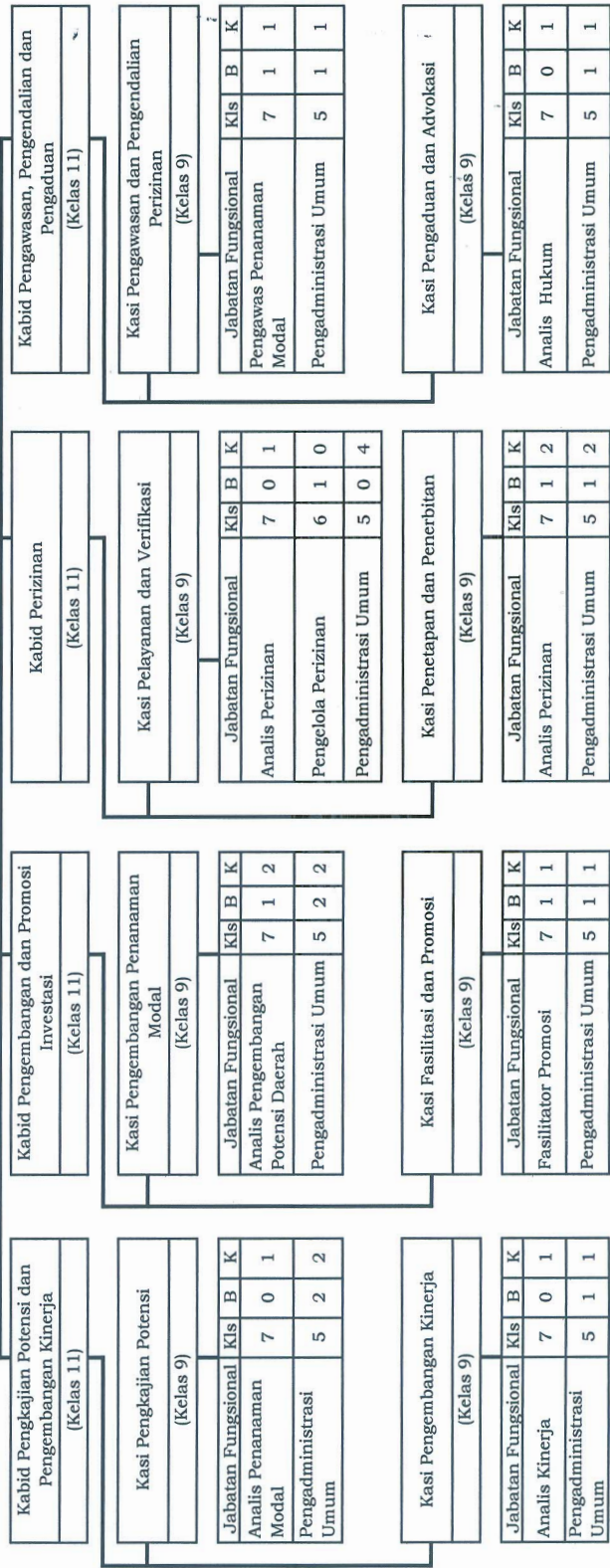
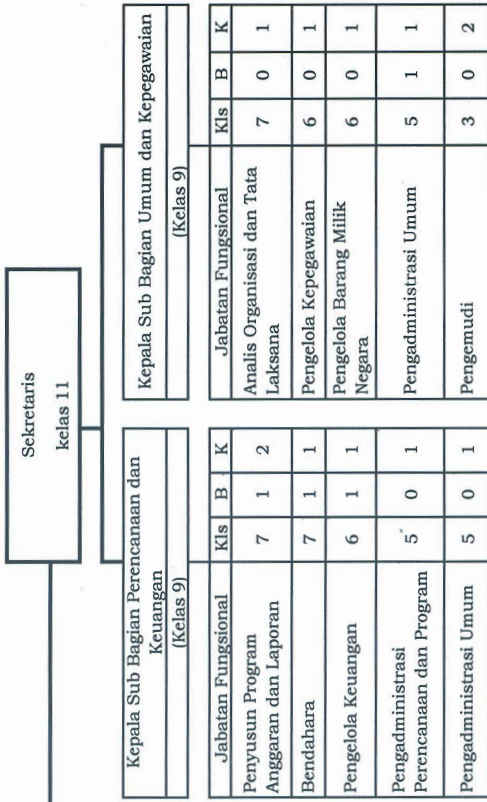

PETA JABATAN DINAS KOMUNIKASI

KEPALA DINAS KOMINFO  
(Kelas 15)

Kelas	B	K
15	1	1
11	14	14
9	30	33
8	9	21
7	133	279
6	338	408
5	287	389
4	158	194
3	105	111
<b>Jumlah</b>	<b>1075</b>	<b>###</b>

Sekretaris  
(Kelas 11)

Kepala Sub Bagian Perencanaan dan Keuangan  
(Kelas 9)

Jab Fungsional	Kls	B	K
Bendahara	7	1	1
Penyusun Perencanaan Program dan Laporan	7	0	1
Pengadministrasi Program dan Laporan	6	1	1
Pengelola Keuangan	6	0	1

Kepala Sub Bagian Umum dan Kepegawaian  
(Kelas 9)

Jab Fungsional	Kls	B	K
Analisis Organisasi dan Tatakelola	7	0	1
Pengelola Kepegawaian	6	0	1
Pengadministrasi umum	5	0	1
Pengelola Barang Milik Negara	6	0	1
Pengemudi	3	0	2
Petugas Keamanan	3	0	4
Pramu Bhakti	3	4	4

Kepala Bidang Informatika  
(Kelas 11)

Kepala Bidang Statistik dan Persandian  
(Kelas 11)

Kepala Bidang Komunikasi  
(Kelas 11)

Kepala Bidang Statistik dan Persandian  
(Kelas 11)

Kasi Infrastruktur Jaringan Teknologi Informasi  
(Kelas 9)

Jab Fungsional	Kls	B	K
Analisis Sistem Informasi Dan Jaringan	7	0	1
Pengadministrasi umum	5	0	1
pranata komputer	6	1	2

Kasi Statistik  
(Kelas 9)

Jab Fungsional	Kls	B	K
Analisis Statistik	7	0	1
Pengadministrasi umum	5	0	1
pranata komputer	6	1	1

Kasi Pengembangan Aplikasi Teknologi Informasi  
(Kelas 9)

Kasi Persandian  
(Kelas 9)

Kasi Pengembangan Aplikasi Teknologi Informasi  
(Kelas 9)

Jab Fungsional	Kls	B	K
Analisis Sistem Informasi Dan Jaringan	7	1	1
Pengadministrasi umum	5	0	1
pranata komputer	6	1	2

Kasi Persandian  
(Kelas 9)

Jab Fungsional	Kls	B	K
Operator Sandi Dan Telekomunikasi	5	2	2
Pengadministrasi umum	5	1	1
Sandiman	6	0	1

**PETA JABATAN BADAN PENDAPATAN PENGELOLAAN KEUANGAN DAN ASET DAERAH**

KEPALA BPEKAD (BADAN PENDAPATAN  
PENGELOLAAN KEUANGAN DAN ASET DAERAH)  
(Kelas 1-4)

SEKRETARIS  
(Kelas 11)

Kepala Sub Bidang Perencanaan dan Pelayanaan  
(Kelas 9)

JABATAN	KL	B	K
Analisis Organisasi dan Tata Laksana	7	0	1
Pengelola Kepegawaian	6	0	1
Pengelola Barang Milik Negara	6	0	1
Pengadministrasi	5	2	2
Pranata Bakti	3	1	1
Pengemudi	3	1	1

Kepala Sub Bagian Perencanaan  
(Kelas 9)

JABATAN	KL	B	K
Penyusun Perencanaan Program dan Laporan	7	0	1
Administrasi Perencanaan dan	5	0	1

Kepala Sub Bagian Keuangan  
(Kelas 9)

JABATAN	KL	B	K
Bendahara	7	1	1
Penyusun Laporan Keuangan	7	1	1

Kepala Bidang Perencanaan dan Pelayanaan  
(Kelas 11)

JABATAN	KL	B	K
Analisis Bimbingan Pendapatan, Penilaian, dan Pengenaan	7	1	2
Pengadministrasi Pajak	5	1	1

Kepala Sub Bidang Pelayanaan  
(Kelas 9)

JABATAN	KL	B	K
Analisis Wajib Pajak/Retribusi Daerah	7	0	2
Pengadministrasi Pajak	5	1	1

Kepala Bidang Pengelola Data dan Penetapan Pendapatan  
(Kelas 11)

JABATAN	KL	B	K
Analisis Pendapatan Daerah	7	0	2
Pengadministrasi Pajak	5	0	1
Pranata Komputer	1	2	

Kepala Sub Bidang Penetapan Pendapatan  
(Kelas 9)

JABATAN	KL	B	K
Analisis Kebijakan Pajak dan Retribusi Daerah	7	1	2
Pengadministrasi Pajak	5	0	1

Kepala Bidang Pengawasan dan Pengendalian  
(Kelas 11)

JABATAN	KL	B	K
Analisis Pengawasan Pajak	7	0	3
Pengadministrasi Pajak	5	1	1

Kepala Sub Bidang Pengawasan dan Pelaporan Pendapatan Daerah  
(Kelas 9)

JABATAN	KL	B	K
Analisis Pengawasan dan Pengembalian	7	1	2
Pengadministrasi Keuangan	5	1	1

Kepala Bidang Pengawasan dan Perbendaharaan  
(Kelas 11)

JABATAN	KL	B	K
Analisis Kebijakan Penganggaran	7	0	7
Pengadministrasi Anggaran	5	2	2
Pranata Komputer	1	1	1

Kepala Sub Bidang Perbendaharaan  
(Kelas 9)

JABATAN	KL	B	K
Analisis Perbendaharaan	7	2	5
Pengadministrasi Keuangan	5	1	2

Kepala Bidang Pengelolaan Aset  
(Kelas 11)

JABATAN	KL	B	K
Analisis Pengelolaan Kekayaan Daerah	7	1	2
Pengelola Barang Milik Negara	6	1	2
Pranata Komputer	1	1	1

Kepala Sub Bidang Pemberdayaan Aset  
(Kelas 9)

JABATAN	KL	B	K
Analisis Aset Negara	7	1	2
Pengelola Pemanfaatan Barang Milik Daerah	6	1	2

Bidang Akuntansi dan Pelaporan  
(Kelas 11)

JABATAN	KL	B	K
Analisis Laporan Keuangan	7	1	4
Pengadministrasi Keuangan	5	1	2
Pranata Komputer	1	2	

Kepala Sub Bidang Akuntansi  
(Kelas 9)

JABATAN	KL	B	K
Analisis Bimbingan Akuntansi	7	4	8
Pengadministrasi Keuangan	5	1	2

KEPALA DINAS PENDIDIKAN  
(Kelas 14)

Kelas	B	K
14	1	1
11	6	6
9	38	38
8	21	21
7	9	18
6	22	47
5	65	74
3	12	51
<b>Jumlah</b>	<b>174</b>	<b>256</b>

Sekretaris  
(Kelas 11)

Kepala Sub Bagian Perencanaan (Kelas 9)		
Jab Fungsional	Kls	B K
Penyusun Program Anggaran dan Laporan	7	0 1
Pengadministrasi Perencanaan dan Program	5	1 1
Pranata Komputer		2 2

Kepala Sub Bagian Keuangan (Kelas 9)		
Jab Fungsional	Kls	B K
Bendahara	7	1 1
Pengelola Keuangan	6	1 1
Pengadministrasi Keuangan	5	1 1
Verifikator Keuangan		2 2

Kepala Sub Bagian Umum dan Kepegawaian (Kelas 9)		
Jab Fungsional	Kls	B K
Analisis Organisasi dan Tata Laksana	7	1 1
Pengelola Kepegawaian	6	1 1
Pengelola Barang Milik Negara	6	1 1
Pengadministrasi Umum	5	1 1
Pramu Bakti		3 3 3
Pengemudi		3 2 2

Kepala Bidang Sumber Daya Manusia Pendidikan  
(Kelas 11)

Kasi Pendidik dan Tenaga Kependidikan SD (Kelas 9)		
Jab Fungsional	Kls	B K
Analisis Pengembangan SDM Aparatur	7	0 1
Pengadministrasi Umum	5	3 3

Kasi Pendidik dan Tenaga Kependidikan SMP (Kelas 9)		
Jab Fungsional	Kls	B K
Analisis Pengembangan SDM Aparatur	7	0 1
Pengadministrasi Umum	5	3 3

Kasi Pendidik dan Tenaga Kependidikan PAUD dan PNF (Kelas 9)		
Jab Fungsional	Kls	B K
Analisis Pengembangan Sumber Daya Manusia Pendidikan Anak Usia Dini	7	0 1
Pengadministrasi Umum	5	2 2
Pranata Kearsipan		1 1

Kepala Bidang Pembinaan SD  
(Kelas 11)

Kasi Kesiswaan SD (Kelas 9)		
Jab Fungsional	Kls	B K
Analisis Peserta Didik dan Kesetaraan	7	1 1
Pengadministrasi Umum	5	1 1

Kasi Kurikulum dan Mutu Pendidikan SD (Kelas 9)		
Jab Fungsional	Kls	B K
Analisis Kurikulum dan Pembelajaran	7	0 1
Pengadministrasi Umum	5	2 2
Pranata Kearsipan		1 1

Kasi Sarpras SD (Kelas 9)		
Jab Fungsional	Kls	B K
Analisis Sarpras Pendidikan	7	1 1
Pengadministrasi Sarpras	5	1 1
Pranata Komputer		1 1
Pengelola Barang Milik Negara	6	0 1

Kepala Bidang Pembinaan SMP  
(Kelas 11)

Kasi Kesiswaan SMP (Kelas 9)		
Jab Fungsional	Kls	B K
Analisis Peserta Didik dan Kesetaraan	7	0 1
Pengadministrasi Umum	5	3 3

Kasi Kurikulum dan Mutu Pendidikan SMP (Kelas 9)		
Jab Fungsional	Kls	B K
Analisis Kurikulum dan Pembelajaran	7	1 1
Pengadministrasi Umum	5	2 2

Kasi Sarpras SMP (Kelas 9)		
Jab Fungsional	Kls	B K
Analisis Sarpras Pendidikan	7	0 1
Pengadministrasi Sarpras	5	2 2
Pranata Komputer		1 1
Pengelola Barang Milik Negara	6	0 1

Kepala Bidang Pembinaan PAUD dan PNF  
(Kelas 11)

Kasi Pendidikan Masyarakat (Kelas 9)		
Jab Fungsional	Kls	B K
Analisis Pendidikan Masyarakat	7	2 2
Pengadministrasi Umum	5	2 2

Kasi Pendidikan Kesejarahan (Kelas 9)		
Jab Fungsional	Kls	B K
Analisis Pendidikan Kesetaraan	7	0 1
Pengadministrasi Umum	5	3 3

Kasi PAUD (Kelas 9)		
Jab Fungsional	Kls	B K
Analisis Pengembangan PAUD	7	1 1
Pengadministrasi Umum	5	2 2

Kepala Bidang Kepemudaan dan Olah Raga  
(Kelas 11)

Kasi Kepemudaan (Kelas 9)		
Jab Fungsional	Kls	B K
Analisis Kepemudaan	7	1 1
Pengadministrasi Umum	5	1 1

Kasi Olah Raga (Kelas 9)		
Jab Fungsional	Kls	B K
Analisis Keolahragaan	7	0 1
Pengadministrasi Umum	5	2 2

UPTD

**PETA JABATAN UPT DINAS PENDIDIKAN, PEMUDA DAN OLAH RAGA**

Kepala UPTD Pendidikan Kecamatan (Kelas 9)			
Kasubag Tata Usaha (Kelas 8)			
Jab Fungsional	B	K	
Pengelola Keuangan	6	11	21
Pengelola Barang Milik Da	6	8	21
Pengadministrasi Kepegav	5	16	21
Pengadministrasi Umum	5	17	21
Pramu Bhakti	3	5	21
Pramu Kebersihan	3	2	10
Petugas Keamanan		0	6
Teknisi Listrik dan Jaring	5	0	2

**PETA JABATAN DINAS PERHUBUNGAN**

KEPALA DINAS PERHUBUNGAN  
(Kelas 15)

Kelas	B	K	+/-
15	1	1	0
11	4	4	0
9	8	8	0
8	0	2	-2
7	5	13	-8
6	5	13	-8
5	8	15	-7
4	12	25	-13
3	6	9	-3
<b>Jumlah</b>	<b>49</b>	<b>90</b>	<b>-41</b>

Sekretaris  
(Kelas 11)

Kepala Sub Bagian Perencanaan dan Keuangan  
(Kelas 9)

Jab Fungsional	Kls	B	K
Bendahara	7	0	1
Perencanaan	7	1	1
Pengadministrasian Program dan Laporan	6	0	1
Pengelola Keuangan	6	2	2

Kepala Sub Bagian Umum dan Kepegawaian  
(Kelas 9)

Jab Fungsional	Kls	B	K
Analisis Organisasi dan Tatakelola	7	0	1
Pengelola Kepegawaian	6	0	1
Pengadministrasian umum	5	1	1
Pengelola Barang Milik Negara	6	1	1
Pengemudi	3	0	1
Petugas Keamanan	3	3	4
Pramu Bhakti	3	1	2

Kepala Bidang Angkutan dan Terminal  
(Kelas 11)

Jab Fungsional	Kls	B	K
Analisis Angkutan Darat	7	1	1
Pengadministrasian Umum	5	0	1

Kepala Bidang Teknik, Sarana dan Prasarana  
(Kelas 11)

Jab Fungsional	Kls	B	K
Pengawas Sarana Bengkel	7	0	1
Pengadministrasian Umum	5	0	1

Kepala Bidang Lalu Lintas dan Perparkiran  
(Kelas 11)

Jab Fungsional	Kls	B	K
Analisis Lalu lintas	7	1	1
Pengadministrasian LLAJ	5	2	2

Kasi Angkutan  
(Kelas 9)

Jab Fungsional	Kls	B	K
Pengawas Terminal	7	1	1
Pengadministrasian Umum	5	1	1
Penagih Retribusi	4	12	16

Kasi Perbengkelan  
(Kelas 9)

Jab Fungsional	Kls	B	K
Pengadministrasian Pengujian Kendaraan Bermotor	5	4	5
Penguji Kendaraan Bermotor Pelaksana	6	3	7
Penguji Kendaraan Bermotor Pelaksana Lanjutan	7	1	2
Penguji Kendaraan Bermotor Penvelia	8	0	2

Kasi Perparkiran  
(Kelas 9)

Jab Fungsional	Kls	B	K
Pengawas Lalu Lintas Darat	7	0	1
Pengelola Perparkiran	6	0	1
Pengadministrasian Umum	5	2	2
Penagih Retribusi	4	0	5

PETA JABATAN SATUAN POLISI PAMONG PRAJA KANTOR KESATUAN BANGSA DAN POLITIK

KELAS	B	K
12	1	1
9	4	4
7	4	4
6	0	3
5	5	5
3	2	5
JUMLAH	16	22

KEPALA KANTOR KESATUAN BANGSA DAN POLITIK
Kelas 12

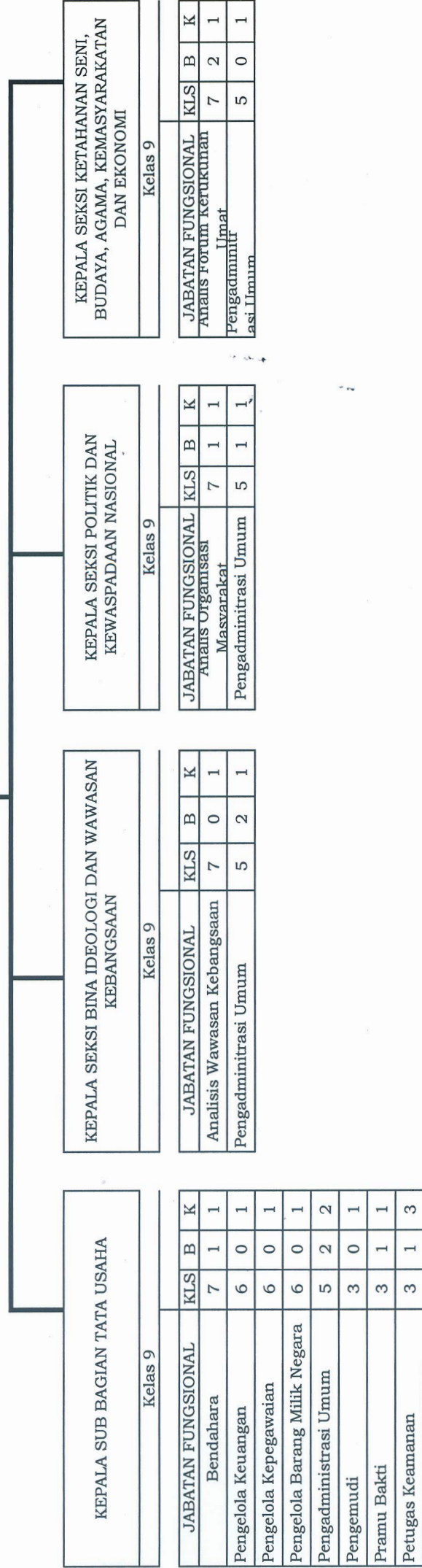

KEPALA SUB BAGIAN TATA USAHA
Kelas 9

JABATAN FUNGSIONAL	KLS	B	K
Bendahara	7	1	1
Pengelola Keuangan	6	0	1
Pengelola Kepegawaian	6	0	1
Pengelola Barang Milik Negara	6	0	1
Pengadministrasi Umum	5	2	2
Pengemudi	3	0	1
Pramu Bakti	3	1	1
Petugas Keamanan	3	1	3

KEPALA SEKSI BINA IDEOLOGI DAN WAWASAN KEBANGSAAN
Kelas 9

JABATAN FUNGSIONAL	KLS	B	K
Analisis Wawasan Kebangsaan	7	0	1
Pengadministrasi Umum	5	2	1

KEPALA SEKSI POLITIK DAN KEWASPADAAN NASIONAL
Kelas 9

JABATAN FUNGSIONAL	KLS	B	K
Analisis Organisasi Masyarakat	7	1	1
Pengadministrasi Umum	5	1	1

KEPALA SEKSI KETAHANAN SENI, BUDAYA, AGAMA, KEMASYARAKATAN DAN EKONOMI
Kelas 9

JABATAN FUNGSIONAL	KLS	B	K
Analisis Forum kerukunan Umat	7	2	1
Pengadministrasi Umum	5	0	1

**PETA JABATAN SATUAN POLISI PAMONG PRAJA DAN PEMADAM KEBAKARAN**

Kelas	B	K	-/+
15	0	1	-1
11	3	3	0
9	6	6	0
7	3	5	-2
6	5	10	-5
5	41	80	-39
3	0	3	-3
Jumlah	58	108	-50

KEPALA SATUAN POLISI PAMONG PRAJA DAN PEMADAM KEBAKARAN  
(Kelas 15)

Sekretaris  
(Kelas 11)

Kepala Sub Bagian Umum dan Kepegawaian  
(Kelas 9)

Jab Fungsional	Kls	B	K
Analisis Organisasi dan Tata Laksana	7	1	1
Pengelola Kepegawaian	6	1	1
Pengelola Barang Milik Negara	6	0	1
Pengadministrasi Umum	5	1	1
Pramu Bakti	3	0	2
Pengemudi	3	0	1

Kepala Sub Bagian Perencanaan dan Keuangan  
(Kelas 9)

Jab Fungsional	Kls	B	K
Bendahara	7	0	1
Penyusun Program Anggaran dan Laporan	7	1	1
Pengelola Keuangan	6	1	1
Pengadministrasi Perencanaan dan Program	5	1	1
Pengadministrasi Keuangan	5	1	2

Kepala Bidang Ketertarikan dan Keterampilan Umum  
(Kelas 11)

Jab Fungsional	Kls	B	K
Analisis Keamanan	7	0	1
Petugas Satpol PP	5	13	33
Pengadministrasi Umum	5	0	2
JFT Satpol PP	5	0	33

Kepala Bidang Perlindungan Masyarakat dan Pemadam Kebakaran  
(Kelas 11)

Jab Fungsional	Kls	B	K
Pelatih Satlinmas	6	0	1
Pranata Perlindungan Masyarakat	6	0	1
Petugas Satpol PP	5	3	5
Pengadministrasi Umum	5	3	2
JFT Satpol PP	5	0	5

Kasi Penegakan Peraturan Daerah dan Peraturan Bupati  
(Kelas 9)

Jab Fungsional	Kls	B	K
Penyidik	7	0	1
Analisis Hasil Penanganan Pelanggaran	7	0	1
Petugas Satpol PP	5	10	22
Pengadministrasi Umum	5	0	2
JFT Satpol PP	5	0	22

Kasi Pemadam Kebakaran  
(Kelas 9)

Jab Fungsional	Kls	B	K
Analisis Kebakaran	7	1	1
Pranata Pemadam Kebakaran	6	3	5
Operator Mesin Pemadam Kebakaran	5	9	20
Pengadministrasi Umum	5	0	2



**PETA JABATAN BADAN PENANGGULANGAN BENCANA DAERAH**

KEPALA BPBD  
Kelas 12

Kelas	B	K	+/-
15	0	0	
12	1	1	
9	4	4	
8	0	0	
7	4	10	-6
6	0	3	-3
5	4	4	
4	0	0	
3	2	2	
<b>Jumlah</b>	<b>14</b>	<b>22</b>	

SEKERTARIAT kelas 9			
Jabatan Fungsional	Kls	B	K
Bendahara	7	0	1
Penyusun Perencanaan Program dan Laporan	7	1	1
Pengelola Kepegawaian	6	0	1
Pengelola Keuangan	6	0	1
Pengelola Barang	6	0	1
Pengadministrasi Umum	5	4	4
Pramu Bhakti	3	1	1
Pengemudi	3	1	1

Kasi Penanganan Darurat dan Logistik (Kelas 9)			
Jabatan Fungsional	Kls	B	K
Penyusun Rencana Kebutuhan Logistik	7	1	1
Penyelamat dan Pengevakuasi Korban Bencana (Rescuer)	7	0	3

Kasi Pencegahan dan Kesiapsiagaan (Kelas 9)			
Jabatan Fungsional	Kls	B	K
Analisis Bencana	7	1	2

Kasi Rehabilitasi dan Rekonstruksi (Kelas 9)			
Jabatan Fungsional	Kls	B	K
Penyusun Rencana Kebutuhan Sarana dan Prasarana	7	1	1
Analisis Bencana	7	0	1

**KEPALA BADAN KEPEGAWAIAN DAN  
PENGEMBANGAN SUMBER MANUSIA**

Kelas 14

SEKRETARIS

11

**Rekap Jumlah Pegawai Per Kelas Jabatan**

Kelas 14 : 1 org  
 Kelas 13 : 0 org  
 Kelas 12 : 0 org  
 Kelas 11 : 4 org  
 Kelas 10 : 0 org  
 Kelas 9 : 8 org  
 Kelas 8 : 0 org  
 Kelas 7 : 3 org  
 Kelas 6 : 5 org  
 Kelas 5 : 11 org

**TOTAL : 35 Orang**

**Kepala Sub Bagian Perencanaan dan  
Keuangan**

Kelas 9

Jabatan Fungsional Umum	Kls	B	K	-/+
Bendahara	7	1	1	0
Penyusun Program Anggaran dan Laporan	7	1	1	0
Pengelola Keuangan	6	1	1	0
Pengadministrasi Umum	5	0	1	-1

**Kepala Sub Bagian Umum dan Kepegawaian**

Kelas 9

Jabatan Fungsional Umum	Kls	B	K	-/+
Analisis Organisasi dan Tata Laksana	7	0	1	-1
Pengelola Kepegawaian	6	0	1	-1
Pengelola Barang Milik Negara	6	0	1	-1
Pengadministrasi Umum	5	2	1	1
Pramu Bakti	3	1	1	0
Pramu Kantor	3	1	1	0
Pengemudi	3	0	1	-1
Petugas Keamanan	3	2	2	0

**Kepala Bidang Pembinaan,  
dan Informasi Kepegawaian**

Kelas 11

**Kepala Sub Bidang Pembinaan  
Pegawai**

Kelas 9

Jabatan Fungsional Umum	Kelas	B	K	-/+
Investigator	7	0	1	-1
Pengelola Disiplin Pegawai	6	1	1	0
Pengadministrasi Kepegawaian	5	1	1	0

**Kepala Sub Bidang Informasi  
Kepegawaian**

Kelas 9

Jabatan Fungsional	Kelas	B	K	-/+
Pranata Komputer Terampil	6	2	2	0
Pengelola Sistem Informasi Manajemen Kepegawaian	6	0	1	-1
Arsiparis Terampil	6	0	1	-1

**Kepala Bidang Pendidikan,  
Pelatihan dan Pengembangan  
Pegawai**

Kelas 11

**Kepala Sub Bidang  
Pendidikan dan  
Pelatihan**

Kelas 9

Jabatan Fungsional Umum	Kelas	B	K	-/+
Analisis Diklat	7	0	1	-1
Analisis Pengembangan SDM Aparatur	7	0	1	-1
Pengadministrasi Kepegawaian	5	2	1	1

**Kepala Sub Bidang  
Pengembangan Karir  
Pegawai**

Kelas 9

Jabatan Fungsional	Kelas	B	K	-/+
Analisis Pengembangan Karir	7	1	1	0
Penyusun Rencana Mutasi	7	0	1	-1
Pengadministrasi Kepegawaian	5	2	2	0

**Kepala Bidang Administrasi  
Pegawai**

Kelas 11

**Kepala Sub Bidang  
Perencanaan dan Formasi  
Pegawai**

Kelas 9

Jabatan Fungsional Umum	Kelas	B	K	-/+
Analisis Perencanaan SDM Aparatur	7	0	1	0
Pengelola Formasi dan Pengadaan Pegawai	6	1	1	0
Pengadministrasi Kepegawaian	5	2	3	-1

**Kepala Sub Bidang  
Administrasi Umum  
Pegawai**

Kelas 9

Jabatan Fungsional	Kelas	B	K	-/+
Pengelola Kepegawaian	6	1	1	0
Pengadministrasi Kepegawaian	5	2	3	-1
Arsiparis Terampil	6	0	1	-1

KELURAHAN WALITELON UTARA

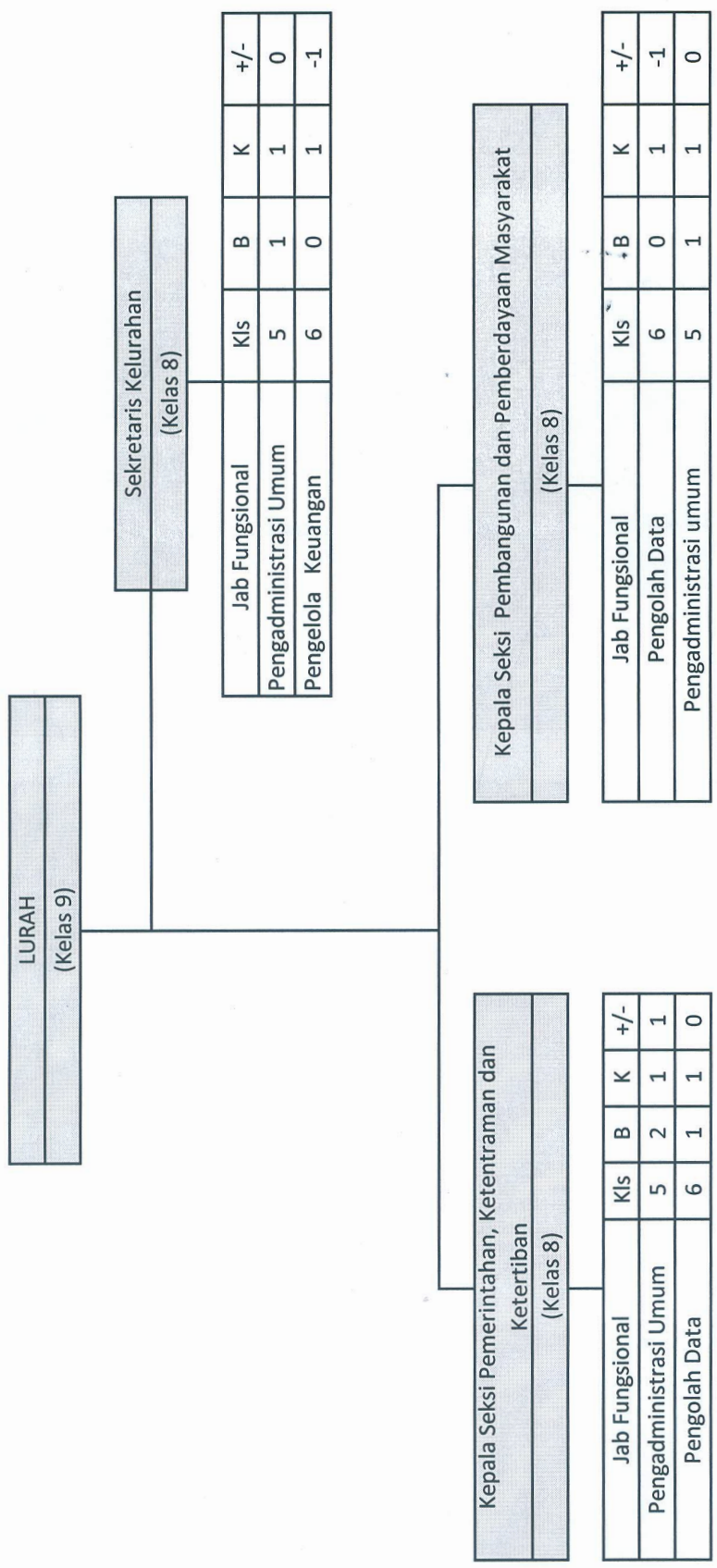

13/2/17  
 12/17  
 8/17  
 SEKDA  
 ASISTEN  
 III  
 KABAGKUKUM

BUPATI TEMANGGUNG,  
*M. Bambang Sukarno*  
 M. BAMBANG SUKARNO