



MENTERI PERDAGANGAN REPUBLIK INDONESIA

PERATURAN MENTERI PERDAGANGAN REPUBLIK INDONESIA
NOMOR 13 TAHUN 2022
TENTANG
PERUBAHAN KEDUA ATAS PERATURAN MENTERI PERDAGANGAN
NOMOR 101 TAHUN 2020 TENTANG JABATAN, KELAS JABATAN,
DAN PETA JABATAN DI LINGKUNGAN KEMENTERIAN PERDAGANGAN

DENGAN RAHMAT TUHAN YANG MAHA ESA

MENTERI PERDAGANGAN REPUBLIK INDONESIA,

- Menimbang : a. bahwa dengan telah ditetapkan Peraturan Menteri Perdagangan Nomor 61 Tahun 2021 tentang Perubahan atas Peraturan Menteri Perdagangan Nomor 81 Tahun 2020 tentang Organisasi dan Tata Kerja Unit Pelaksana Teknis Kementerian Perdagangan dan berdasarkan hasil evaluasi jabatan dan persetujuan dari Menteri Pendayagunaan Aparatur Negara dan Reformasi Birokrasi terhadap kelas jabatan kepala balai pendidikan dan pelatihan aparatur perdagangan, jabatan fungsional perencana, serta jabatan fungsional auditor, perlu melakukan penyesuaian peta jabatan dan kelas jabatan di lingkungan Kementerian Perdagangan;
- b. bahwa berdasarkan pertimbangan sebagaimana dimaksud dalam huruf a, perlu menetapkan Peraturan Menteri Perdagangan tentang Perubahan Kedua atas Peraturan Menteri Perdagangan Nomor 101 Tahun

2020 tentang Jabatan, Kelas Jabatan, dan Peta Jabatan di Lingkungan Kementerian Perdagangan;

- Mengingat :
1. Pasal 17 ayat (3) Undang-Undang Dasar Negara Republik Indonesia Tahun 1945;
 2. Undang-Undang Nomor 39 Tahun 2008 tentang Kementerian Negara (Lembaran Negara Republik Indonesia Tahun 2008 Nomor 166, Tambahan Lembaran Negara Republik Indonesia Nomor 4916);
 3. Undang-Undang Nomor 5 Tahun 2014 tentang Aparatur Sipil Negara (Lembaran Negara Republik Indonesia Tahun 2014 Nomor 6, Tambahan Lembaran Negara Republik Indonesia Nomor 5494);
 4. Peraturan Presiden Nomor 11 Tahun 2022 tentang Kementerian Perdagangan (Lembaran Negara Republik Indonesia Tahun 2022 Nomor 19);
 5. Peraturan Menteri Pendayagunaan Aparatur Negara dan Reformasi Birokrasi Nomor 39 Tahun 2013 tentang Penetapan Kelas Jabatan di Lingkungan Instansi Pemerintah (Berita Negara Republik Indonesia Tahun 2013 Nomor 1636);
 6. Peraturan Menteri Pendayagunaan Aparatur Negara dan Reformasi Birokrasi Nomor 1 Tahun 2020 tentang Pedoman Analisis Jabatan dan Analisis Beban Kerja (Berita Negara Republik Indonesia Tahun 2020 Nomor 26);
 7. Peraturan Menteri Perdagangan Nomor 80 Tahun 2020 tentang Organisasi dan Tata Kerja Kementerian Perdagangan (Berita Negara Republik Indonesia Tahun 2020 Nomor 1190);
 8. Peraturan Menteri Perdagangan Nomor 81 Tahun 2020 tentang Organisasi dan Tata Kerja Unit Pelaksana Teknis Kementerian Perdagangan (Berita Negara Republik Indonesia Tahun 2020 Nomor 1191) sebagaimana telah diubah dengan Peraturan Menteri Perdagangan Nomor 61 Tahun 2021 tentang Perubahan atas Peraturan Menteri Perdagangan Nomor 81 Tahun 2020 tentang Organisasi dan Tata

Kerja Unit Pelaksana Teknis Kementerian Perdagangan (Berita Negara Republik Indonesia Tahun 2021 Nomor 1187);

9. Peraturan Menteri Perdagangan Nomor 101 Tahun 2020 tentang Jabatan, Kelas Jabatan, dan Peta Jabatan di Lingkungan Kementerian Perdagangan (Berita Negara Republik Indonesia Tahun 2020 Nomor 1617) sebagaimana telah diubah dengan Peraturan Menteri Perdagangan Nomor 47 Tahun 2021 tentang Perubahan atas Peraturan Menteri Perdagangan Nomor 101 Tahun 2020 tentang Jabatan, Kelas Jabatan, dan Peta Jabatan di Lingkungan Kementerian Perdagangan (Berita Negara Republik Indonesia Tahun 2021 Nomor 903);

MEMUTUSKAN:

Menetapkan : PERATURAN MENTERI PERDAGANGAN TENTANG PERUBAHAN KEDUA ATAS PERATURAN MENTERI PERDAGANGAN NOMOR 101 TAHUN 2020 TENTANG JABATAN, KELAS JABATAN, DAN PETA JABATAN DI LINGKUNGAN KEMENTERIAN PERDAGANGAN.

Pasal I

Beberapa ketentuan dalam Lampiran I dan Lampiran II Peraturan Menteri Perdagangan Nomor 101 Tahun 2020 tentang Jabatan, Kelas Jabatan, dan Peta Jabatan di Lingkungan Kementerian Perdagangan (Berita Negara Republik Indonesia Tahun 2020 Nomor 1617) sebagaimana telah diubah dengan Peraturan Menteri Perdagangan Nomor 47 Tahun 2021 tentang Perubahan atas Peraturan Menteri Perdagangan Nomor 101 Tahun 2020 tentang Jabatan, Kelas Jabatan, dan Peta Jabatan di Lingkungan Kementerian Perdagangan (Berita Negara Republik Indonesia Tahun 2021 Nomor 903) diubah sehingga berbunyi sebagaimana tercantum dalam Lampiran I dan Lampiran II yang merupakan bagian tidak terpisahkan dari Peraturan Menteri ini.

Pasal II

Peraturan Menteri ini mulai berlaku pada tanggal diundangkan.

Agar setiap orang mengetahuinya, memerintahkan pengundangan Peraturan Menteri ini dengan penempatannya dalam Berita Negara Republik Indonesia.

Ditetapkan di Jakarta
pada tanggal 24 Maret 2022

MENTERI PERDAGANGAN REPUBLIK INDONESIA,

ttd

MUHAMMAD LUTFI

Diundangkan di Jakarta
pada tanggal 29 Maret 2022

DIREKTUR JENDERAL
PERATURAN PERUNDANG-UNDANGAN
KEMENTERIAN HUKUM DAN HAK ASASI MANUSIA
REPUBLIK INDONESIA,

ttd.

BENNY RIYANTO

BERITA NEGARA REPUBLIK INDONESIA TAHUN 2022 NOMOR 323

Salinan sesuai dengan aslinya
Sekretariat Jenderal
Kementerian Perdagangan
Kepala Biro Hukum,



Sri Hariyati

LAMPIRAN I

PERATURAN MENTERI PERDAGANGAN REPUBLIK INDONESIA

NOMOR 13 TAHUN 2022

TENTANG

PERUBAHAN KEDUA ATAS PERATURAN MENTERI PERDAGANGAN NOMOR 101 TAHUN 2020 TENTANG JABATAN, KELAS JABATAN, DAN PETA JABATAN DI LINGKUNGAN KEMENTERIAN PERDAGANGAN

NAMA JABATAN DAN KELAS JABATAN

I. NAMA JABATAN DAN KELAS JABATAN PIMPINAN TINGGI DI LINGKUNGAN KEMENTERIAN PERDAGANGAN

NO	NAMA JABATAN	KELAS
I	JABATAN PIMPINAN TINGGI MADYA	
1	Sekretaris Jenderal	17
2	Direktur Jenderal Perdagangan Dalam Negeri	17
3	Direktur Jenderal Perlindungan Konsumen dan Tertib Niaga	17
4	Direktur Jenderal Perdagangan Luar Negeri	17
5	Direktur Jenderal Perundingan Perdagangan Internasional	17
6	Direktur Jenderal Pengembangan Ekspor Nasional	17
7	Inspektur Jenderal	17
8	Kepala Badan Pengawas Perdagangan Berjangka Komoditi	17
9	Kepala Badan Pengkajian dan Pengembangan Perdagangan	17
10	Staf Ahli Bidang Pengamanan Pasar	16
11	Staf Ahli Bidang Perdagangan Jasa	16
12	Staf Ahli Bidang Hubungan Internasional	16
13	Staf Ahli Bidang Iklim Usaha dan Hubungan Antar Lembaga	16
II	JABATAN PIMPINAN TINGGI PRATAMA	
A	Sekretariat Jenderal	
1	Kepala Biro Perencanaan	15
2	Kepala Biro Organisasi dan Kepegawaian	15
3	Kepala Biro Keuangan	15
4	Kepala Biro Hukum	15
5	Kepala Biro Umum dan Layanan Pengadaan	15

NO	NAMA JABATAN	KELAS
6	Kepala Biro Hubungan Masyarakat	15
7	Kepala Biro Advokasi Perdagangan	15
8	Kepala Pusat Pendidikan dan Pelatihan Perdagangan	15
9	Kepala Pusat Penanganan Isu Strategis	15
10	Kepala Pusat Pengembangan Sumber Daya Kemetrolgian	15
11	Kepala Pusat Data dan Sistem Informasi	15
B	Direktorat Jenderal Perdagangan Dalam Negeri	
12	Sekretaris Direktorat Jenderal Perdagangan Dalam Negeri	15
13	Direktur Bina Usaha dan Pelaku Distribusi	15
14	Direktur Sarana Distribusi dan Logistik	15
15	Direktur Barang Kebutuhan Pokok dan Barang Penting	15
16	Direktur Penggunaan dan Pemasaran Produk Dalam Negeri	15
C	Direktorat Jenderal Perlindungan Konsumen dan Tertib Niaga	
17	Sekretaris Direktorat Jenderal Perlindungan Konsumen dan Tertib Niaga	15
18	Direktur Pemberdayaan Konsumen	15
19	Direktur Standardisasi dan Pengendalian Mutu	15
20	Direktur Metrologi	15
21	Direktur Pengawasan Barang Beredar dan Jasa	15
22	Direktur Tertib Niaga	15
D	Direktorat Jenderal Perdagangan Luar Negeri	
23	Sekretaris Direktorat Jenderal Perdagangan Luar Negeri	15
24	Direktur Ekspor Produk Pertanian dan Kehutanan	15
25	Direktur Ekspor Produk Industri dan Pertambangan	15
26	Direktur Impor	15
27	Direktur Fasilitasi Ekspor dan Impor	15
28	Direktur Pengamanan Perdagangan	15
E	Direktorat Jenderal Perundingan Perdagangan Internasional	
29	Sekretaris Direktorat Jenderal Perundingan Perdagangan Internasional	15
30	Direktur Perundingan Multilateral	15
31	Direktur Perundingan ASEAN	15
32	Direktur Perundingan APEC dan Organisasi Internasional	15

NO	NAMA JABATAN	KELAS
33	Direktur Perundingan Bilateral	15
34	Direktur Perundingan Perdagangan Jasa	15
F	Direktorat Jenderal Pengembangan Ekspor Nasional	
35	Sekretaris Direktorat Jenderal Pengembangan Ekspor Nasional	15
36	Direktur Pengembangan Pasar dan Informasi Ekspor	15
37	Direktur Pengembangan Produk Ekspor	15
38	Direktur Kerja Sama Pengembangan Ekspor	15
39	Direktur Pengembangan Promosi dan Citra	15
40	Kepala Balai Besar Pendidikan dan Pelatihan Ekspor Indonesia	14
G	Inspektorat Jenderal	
41	Sekretaris Inspektorat Jenderal	15
42	Inspektur I	15
43	Inspektur II	15
44	Inspektur III	15
45	Inspektur IV	15
H	Badan Pengawas Perdagangan Berjangka Komoditi	
46	Sekretaris Badan Pengawas Perdagangan Berjangka Komoditi	15
47	Kepala Biro Peraturan Perundangan-undangan dan Penindakan	15
48	Kepala Biro Pengawasan Pasar Berjangka dan Fisik	15
49	Kepala Biro Pembinaan dan Pengembangan Pasar	15
50	Kepala Biro Pembinaan dan Pengawasan Sistem Resi Gudang dan Pasar Lelang Komoditas	15
I	Badan Pengkajian dan Pengembangan Perdagangan	
51	Sekretaris Badan Pengkajian dan Pengembangan Perdagangan	15
52	Kepala Pusat Pengkajian Perdagangan Dalam Negeri	15
53	Kepala Pusat Pengkajian Perdagangan Luar Negeri	15
54	Kepala Pusat Pengkajian Kerja Sama Perdagangan Internasional	15

II. NAMA JABATAN DAN KELAS JABATAN ADMINISTRATOR DAN PENGAWAS DI LINGKUNGAN KEMENTERIAN PERDAGANGAN

NO.	NAMA JABATAN	UNIT KERJA	KELAS
I.	JABATAN ADMINISTRATOR		
	Sekretariat Jenderal		
1	Kepala Bagian Barang Milik Negara	Biro Keuangan	13
2	Kepala Bagian Rumah Tangga	Biro Umum dan Layanan Pengadaan	13
3	Kepala Bagian Perlengkapan		13
4	Kepala Bagian Tata Usaha	Pusat Pendidikan dan Pelatihan Perdagangan	13
5	Kepala Balai Pendidikan dan Pelatihan Penguji Mutu Barang	Pusat Pendidikan dan Pelatihan Perdagangan	13
6	Kepala Balai Pendidikan dan Pelatihan Aparatur Perdagangan Yogyakarta	Pusat Pendidikan dan Pelatihan Perdagangan	13
7	Kepala Balai Pendidikan dan Pelatihan Aparatur Perdagangan Padang	Pusat Pendidikan dan Pelatihan Perdagangan	13
8	Kepala Balai Pendidikan dan Pelatihan Aparatur Perdagangan Makassar	Pusat Pendidikan dan Pelatihan Perdagangan	13
9	Kepala Bagian Tata Usaha	Pusat Pengembangan Sumber Daya Kemetropolitan	13
10	Kepala Bagian Tata Usaha	Pusat Data dan Sistem Informasi	13
	Direktorat Jenderal Perdagangan Dalam Negeri		
11	Kepala Bagian Umum	Sekretariat Direktorat Jenderal Perdagangan Dalam Negeri	13
	Direktorat Jenderal Perlindungan Konsumen dan Tertib Niaga		
12	Kepala Bagian Umum	Sekretariat Direktorat Jenderal Perlindungan Konsumen dan Tertib Niaga	13
13	Kepala Balai Pengujian Mutu Barang	Direktorat Standardisasi dan Pengendalian Mutu	13
14	Kepala Balai Kalibrasi	Direktorat Standardisasi dan Pengendalian Mutu	13
15	Kepala Balai Sertifikasi	Direktorat Standardisasi dan Pengendalian Mutu	13

NO.	NAMA JABATAN	UNIT KERJA	KELAS
16	Kepala Balai Pengujian Alat-Alat Ukur, Takar, Timbang dan Perlengkapannya	Direktorat Metrologi	13
17	Kepala Balai Pengelolaan Standar Nasional Satuan Ukuran	Direktorat Metrologi	13
18	Kepala Balai Standardisasi Metrologi Legal I	Direktorat Metrologi	13
19	Kepala Balai Standardisasi Metrologi Legal II	Direktorat Metrologi	13
20	Kepala Balai Standardisasi Metrologi Legal III	Direktorat Metrologi	13
21	Kepala Balai Standardisasi Metrologi Legal IV	Direktorat Metrologi	13
22	Kepala Balai Pengawasan Tertib Niaga Medan	Direktorat Tertib Niaga	13
23	Kepala Balai Pengawasan Tertib Niaga Bekasi	Direktorat Tertib Niaga	13
24	Kepala Balai Pengawasan Tertib Niaga Surabaya	Direktorat Tertib Niaga	13
25	Kepala Balai Pengawasan Tertib Niaga Makassar	Direktorat Tertib Niaga	13
Direktorat Jenderal Perdagangan Luar Negeri			
26	Kepala Bagian Umum	Sekretariat Direktorat Jenderal Perdagangan Luar Negeri	13
Direktorat Jenderal Perundingan Perdagangan Internasional			
27	Kepala Bagian Umum	Sekretariat Direktorat Jenderal Perundingan Perdagangan Internasional	13
Direktorat Jenderal Pengembangan Ekspor Nasional			
28	Kepala Bagian Umum	Sekretariat Direktorat Jenderal Pengembangan Ekspor Nasional	13
29	Kepala Bagian Tata Usaha	Balai Besar Pendidikan dan Pelatihan Ekspor Indonesia	13
Inspektorat Jenderal			
30	Kepala Bagian Tindak Lanjut Hasil Pengawasan dan Umum	Sekretariat Inspektorat Jenderal	13
Badan Pengawas Perdagangan Berjangka Komoditi			
31	Kepala Bagian Umum	Sekretariat Badan Pengawas Perdagangan	13

NO.	NAMA JABATAN	UNIT KERJA	KELAS
		Berjangka Komoditi	
Badan Pengkajian dan Pengembangan Perdagangan			
32	Kepala Bagian Umum	Sekretariat Pengkajian Pengembangan Perdagangan	Badan dan 13
II. JABATAN PENGAWAS			
Sekretariat Jenderal			
1	Kepala Subbagian Tata Usaha Biro	Biro Perencanaan	10
2	Kepala Subbagian Tata Usaha Biro	Biro Organisasi dan Kepegawaian	10
3	Kepala Subbagian Penatausahaan Barang Milik Negara	Biro Keuangan	10
4	Kepala Subbagian Pemanfaatan dan Penghapusan Barang Milik Negara	Biro Keuangan	10
5	Kepala Subbagian Administrasi dan Tata Usaha Biro	Biro Keuangan	10
6	Kepala Subbagian Tata Usaha Biro	Biro Hukum	10
7	Kepala Subbagian Urusan Dalam	Biro Umum dan Layanan Pengadaan	10
8	Kepala Subbagian Protokol	Biro Umum dan Layanan Pengadaan	10
9	Kepala Subbagian Keamanan	Biro Umum dan Layanan Pengadaan	10
10	Kepala Subbagian Pemeliharaan	Biro Umum dan Layanan Pengadaan	10
11	Kepala Subbagian Tata Usaha Biro	Biro Hubungan Masyarakat	10
12	Kepala Subbagian Tata Usaha Biro	Biro Advokasi Perdagangan	10
13	Kepala Subbagian Tata Usaha	Balai Pendidikan dan Pelatihan Penguji Mutu Barang	10
14	Kepala Subbagian Tata Usaha	Balai Pendidikan dan Pelatihan Aparatur Perdagangan Yogyakarta	10

NO.	NAMA JABATAN			UNIT KERJA	KELAS
15	Kepala Usaha	Subbagian	Tata	Balai Pendidikan dan Pelatihan Aparatur Perdagangan Padang	10
16	Kepala Usaha	Subbagian	Tata	Balai Pendidikan dan Pelatihan Aparatur Perdagangan Makassar	10
17	Kepala Usaha	Subbagian	Tata	Pusat Penanganan Isu Strategis	10
18	Kepala Administrasi Akademik dan Kemahasiswaan	Subbagian		Akademi Metrologi dan Instrumentasi	10
19	Kepala Administrasi Umum dan Keuangan	Subbagian		Akademi Metrologi dan Instrumentasi	10
Direktorat Jenderal Perdagangan Dalam Negeri					
20	Kepala Milik Negara	Subbagian	Barang	Sekretariat Direktorat Jenderal Perdagangan Dalam Negeri	10
21	Kepala Usaha	Subbagian	Tata	Direktorat Bina Usaha dan Pelaku Distribusi	10
22	Kepala Usaha	Subbagian	Tata	Direktorat Sarana Distribusi dan Logistik	10
23	Kepala Usaha	Subbagian	Tata	Direktorat Barang Kebutuhan Pokok dan Barang Penting	10
24	Kepala Usaha	Subbagian	Tata	Direktorat Penggunaan dan Pemasaran Produk Dalam Negeri	10
Direktorat Jenderal Perlindungan Konsumen dan Tertib Niaga					
25	Kepala Milik Negara	Subbagian	Barang	Sekretariat Direktorat Jenderal Perlindungan Konsumen dan Tertib Niaga	10
26	Kepala Usaha	Subbagian	Tata	Direktorat Pemberdayaan Konsumen	10
27	Kepala Usaha	Subbagian	Tata	Direktorat Standardisasi dan Pengendalian Mutu	10
28	Kepala Usaha	Subbagian	Tata	Balai Pengujian Mutu Barang	10
29	Kepala Usaha	Subbagian	Tata	Balai Kalibrasi	10
30	Kepala Usaha	Subbagian	Tata	Balai Sertifikasi	10
31	Kepala	Subbagian	Tata	Direktorat Metrologi	10

NO.	NAMA JABATAN			UNIT KERJA	KELAS
	Usaha				
32	Kepala Usaha	Subbagian	Tata	Balai Pengujian Alat-Alat Ukur, Takar, Timbang dan Perlengkapannya	10
33	Kepala Usaha	Subbagian	Tata	Balai Pengelolaan Standar Nasional Satuan Ukuran	10
34	Kepala Usaha	Subbagian	Tata	Balai Standardisasi Metrologi Legal I	10
35	Kepala Usaha	Subbagian	Tata	Balai Standardisasi Metrologi Legal II	10
36	Kepala Usaha	Subbagian	Tata	Balai Standardisasi Metrologi Legal III	10
37	Kepala Usaha	Subbagian	Tata	Balai Standardisasi Metrologi Legal IV	10
38	Kepala Usaha	Subbagian	Tata	Direktorat Pengawasan Barang Beredar dan Jasa	10
39	Kepala Usaha	Subbagian	Tata	Direktorat Tertib Niaga	10
40	Kepala Usaha	Subbagian	Tata	Balai Pengawasan Tertib Niaga Medan	10
41	Kepala Usaha	Subbagian	Tata	Balai Pengawasan Tertib Niaga Bekasi	10
42	Kepala Usaha	Subbagian	Tata	Balai Pengawasan Tertib Niaga Surabaya	10
43	Kepala Usaha	Subbagian	Tata	Balai Pengawasan Tertib Niaga Makassar	10
Direktorat Jenderal Perdagangan Luar Negeri					
44	Kepala Milik Negara	Subbagian	Barang	Sekretariat Direktorat Jenderal Perdagangan Luar Negeri	10
45	Kepala Usaha	Subbagian	Tata	Direktorat Ekspor Produk Pertanian dan Kehutanan	10
46	Kepala Usaha	Subbagian	Tata	Direktorat Ekspor Produk Industri dan Pertambangan	10
47	Kepala Usaha	Subbagian	Tata	Direktorat Impor	10
48	Kepala Usaha	Subbagian	Tata	Direktorat Fasilitasi Ekspor dan Impor	10
49	Kepala Usaha	Subbagian	Tata	Direktorat Pengamanan Perdagangan	10

NO.	NAMA JABATAN	UNIT KERJA	KELAS
Direktorat Jenderal Perundingan Perdagangan Internasional			
50	Kepala Subbagian Barang Milik Negara	Sekretariat Direktorat Jenderal Perundingan Perdagangan Internasional	10
51	Kepala Subbagian Usaha Tata	Direktorat Perundingan Multilateral	10
52	Kepala Subbagian Usaha Tata	Direktorat Perundingan ASEAN	10
53	Kepala Subbagian Usaha Tata	Direktorat Perundingan APEC dan Organisasi Internasional	10
54	Kepala Subbagian Usaha Tata	Direktorat Perundingan Bilateral	10
55	Kepala Subbagian Usaha Tata	Direktorat Perundingan Perdagangan Jasa	10
Direktorat Jenderal Pengembangan Ekspor Nasional			
56	Kepala Subbagian Barang Milik Negara	Sekretariat Direktorat Jenderal Pengembangan Ekspor Nasional	10
57	Kepala Subbagian Usaha Tata	Direktorat Pengembangan Pasar dan Informasi Ekspor	10
58	Kepala Subbagian Usaha Tata	Direktorat Pengembangan Produk Ekspor	10
59	Kepala Subbagian Usaha Tata	Direktorat Kerja Sama Pengembangan Ekspor	10
60	Kepala Subbagian Usaha Tata	Direktorat Pengembangan Promosi dan Citra	10
61	Kepala Subbagian Perlengkapan dan Tangga Rumah	Balai Besar Pendidikan dan Pelatihan Ekspor Indonesia	10
Inspektorat Jenderal			
62	Kepala Subbagian Umum	Sekretariat Inspektorat Jenderal	10
63	Kepala Subbagian Usaha Tata	Inspektorat I	10
64	Kepala Subbagian Usaha Tata	Inspektorat II	10
65	Kepala Subbagian Usaha Tata	Inspektorat III	10
66	Kepala Subbagian Usaha Tata	Inspektorat IV	10

NO.	NAMA JABATAN	UNIT KERJA	KELAS
Badan Pengawas Perdagangan Berjangka Komoditi			
67	Kepala Subbagian Barang Milik Negara	Sekretariat Badan Pengawas Perdagangan Berjangka Komoditi	10
68	Kepala Subbagian Tata Usaha	Biro Peraturan Perundangan-undangan dan Penindakan	10
69	Kepala Subbagian Tata Usaha	Biro Pengawasan Pasar Berjangka dan Fisik	10
70	Kepala Subbagian Tata Usaha	Biro Pembinaan dan Pengembangan Pasar	10
71	Kepala Subbagian Tata Usaha	Biro Pembinaan dan Pengawasan Sistem Resi Gudang dan Pasar Lelang Komoditas	10
Badan Pengkajian dan Pengembangan Perdagangan			
72	Kepala Subbagian Barang Milik Negara	Sekretariat Badan dan Pengembangan Perdagangan	10
73	Kepala Subbagian Tata Usaha	Pusat Pengkajian Perdagangan Dalam Negeri	10
74	Kepala Subbagian Tata Usaha	Pusat Pengkajian Perdagangan Luar Negeri	10
75	Kepala Subbagian Tata Usaha	Pusat Pengkajian Kerja Sama Perdagangan Internasional	10

III. NAMA JABATAN DAN KELAS JABATAN FUNGSIONAL DI LINGKUNGAN KEMENTERIAN PERDAGANGAN

NO.	NAMA JABATAN	KELAS
I.	Rumpun Manajemen	
1	Analisis Kebijakan	
a.	Analisis Kebijakan Ahli Utama/Analisis Kebijakan Utama	14
b.	Analisis Kebijakan Ahli Madya/Analisis Kebijakan Madya	13
		12
c.	Analisis Kebijakan Ahli Muda/Analisis Kebijakan Muda	10
d.	Analisis Kebijakan Ahli Pertama/Analisis Kebijakan Pertama	8
2	Analisis Kepegawaian	
a.	Analisis Kepegawaian Ahli Madya/Analisis Kepegawaian	13

NO.	NAMA JABATAN	KELAS
	Madya	11
b.	Analisis Kepegawaian Ahli Muda/Analisis Kepegawaian Muda	10 9
c.	Analisis Kepegawaian Ahli Pertama/Analisis Kepegawaian Pertama	8
d.	Analisis Kepegawaian Terampil Penyelia/Analisis Kepegawaian Penyelia	8
e.	Analisis Kepegawaian Terampil Pelaksana Lanjutan/Analisis Kepegawaian Pelaksana Lanjutan/Analisis Kepegawaian Mahir	7
f.	Analisis Kepegawaian Terampil Pelaksana/Analisis Kepegawaian Pelaksana/Analisis Kepegawaian Terampil	6
3	Perencana	
a.	Perencana Ahli Utama/Perencana Utama	14
b.	Perencana Ahli Madya/Perencana Madya	13 12
c.	Perencana Ahli Muda/Perencana Muda	10
d.	Perencana Ahli Pertama/Perencana Pertama	8
4	Pengelola Pengadaan Barang/Jasa	
a.	Pengelola Pengadaan Barang/Jasa Ahli Madya	13 12
b.	Pengelola Pengadaan Barang/Jasa Ahli Muda	10
c.	Pengelola Pengadaan Barang/Jasa Ahli Pertama	8
5	Penerjemah	
a.	Penerjemah Ahli Pertama/Penerjemah Pertama	8
6	Assessor Sumber Daya Manusia Aparatur	
a.	Assessor Sumber Daya Manusia Aparatur Madya	13 12
b.	Assessor Sumber Daya Manusia Aparatur Muda	10
c.	Assessor Sumber Daya Manusia Aparatur Pertama	8
7	Penata Laksana Barang	
a.	Penata Laksana Barang Penyelia	9
b.	Penata Laksana Barang Mahir	8
c.	Penata Laksana Barang Terampil	7
II.	Rumpun Akuntan dan Anggaran	
8	Auditor	
a.	Auditor Ahli Utama/Auditor Utama	14
b.	Auditor Ahli Madya/Auditor Madya	12

NO.	NAMA JABATAN	KELAS
	c. Auditor Ahli Muda/Auditor Muda	10
	d. Auditor Ahli Pertama/Auditor Pertama	8
	e. Auditor Terampil Penyelia/Auditor Penyelia	9
	f. Auditor Terampil Pelaksana Lanjutan/Auditor Pelaksana Lanjutan/Auditor Mahir	7
	g. Auditor Terampil Pelaksana/Auditor Pelaksana/Auditor Terampil	6
9	Analisis Pengelolaan Keuangan APBN	
	a. Analisis Pengelolaan Keuangan APBN Ahli Madya	13
		12
	b. Analisis Pengelolaan Keuangan APBN Ahli Muda	10
	c. Analisis Pengelolaan Keuangan APBN Ahli Pertama	8
10	Analisis Anggaran	
	a. Analisis Anggaran Ahli Madya/ Analisis Anggaran Madya	13
		12
	b. Analisis Anggaran Ahli Muda/ Analisis Anggaran Muda	10
	c. Analisis Anggaran Ahli Pertama/ Analisis Anggaran Pertama	8
11	Pranata Keuangan APBN	
	a. Pranata Keuangan APBN Penyelia	9
	b. Pranata Keuangan APBN Mahir	8
	c. Pranata Keuangan APBN Terampil	7
III.	Rumpun Hukum dan Peradilan	
12	Perancang Peraturan Perundang-undangan	
	a. Perancang Peraturan Perundang-undangan Ahli Utama/Perancang Peraturan Perundang-undangan Utama	13
	b. Perancang Peraturan Perundang-undangan Ahli Madya/Perancang Peraturan Perundang-undangan Madya	13
		11
	c. Perancang Peraturan Perundang-undangan Ahli Muda/Perancang Peraturan Perundang-undangan Muda	10
		9
	d. Perancang Peraturan Perundang-undangan Ahli Pertama/Perancang Peraturan Perundang-undangan Pertama	8
13	Analisis Investigasi dan Pengamanan Perdagangan	
	a. Analisis Investigasi dan Pengamanan Perdagangan Ahli Utama/Analisis Investigasi dan Pengamanan Perdagangan Utama	14

NO.	NAMA JABATAN	KELAS
	b. Analis Investigasi dan Pengamanan Perdagangan Ahli Madya/Analis Investigasi dan Pengamanan Perdagangan Madya	13
		12
	c. Analis Investigasi dan Pengamanan Perdagangan Ahli Muda/Analis Investigasi dan Pengamanan Perdagangan Muda	10
	d. Analis Investigasi dan Pengamanan Perdagangan Ahli Pertama/Analis Investigasi dan Pengamanan Perdagangan Pertama	8
14	Analisis Hukum	
	a. Analis Hukum Ahli Madya/Analisis Hukum Madya	12
	b. Analis Hukum Ahli Muda/ Analisis Hukum Muda	10
	c. Analis Hukum Ahli Pertama/ Analisis Hukum Pertama	8
IV	Rumpun Kekomputeran	
15	Pranata Komputer	
	a. Pranata Komputer Ahli Utama/Pranata Komputer Utama	13
	b. Pranata Komputer Ahli Madya/Pranata Komputer Madya	13
		11
	c. Pranata Komputer Ahli Muda/Pranata Komputer Muda	10
		9
	d. Pranata Komputer Ahli Pertama/Pranata Komputer Pertama	8
	e. Pranata Komputer Terampil Penyelia/Pranata Komputer Penyelia	8
	f. Pranata Komputer Terampil Pelaksana Lanjutan/Pranata Komputer Pelaksana Lanjutan/Pranata Komputer Mahir	7
	g. Pranata Komputer Terampil Pelaksana/Pranata Komputer Pelaksana/Pranata Komputer Terampil	6
V	Rumpun Matematika, Statistik dan yang berkaitan	
16	Statistisi	
	a. Statistisi Ahli Madya/Statistisi Madya	13
		11
	b. Statistisi Ahli Muda/Statistisi Muda	10
		9
	c. Statistisi Ahli Pertama/Statistisi Pertama	8
	d. Statistisi Terampil Penyelia/Statistisi Penyelia	8
	e. Statistisi Terampil Pelaksana Lanjutan/Statistisi Pelaksana Lanjutan/Statistisi Mahir	7

NO.	NAMA JABATAN	KELAS
	f. Statistisi Terampil Pelaksana/Statistisi Pelaksana/ Statistisi Terampil	6
VI	Rumpun Pengawas Kualitas dan Keamanan	
17	Penera	
	a. Penera Ahli Madya/Penera Madya	13
		11
	b. Penera Ahli Muda/Penera Muda	10
		9
	c. Penera Ahli Pertama/Penera Pertama	8
	d. Penera Terampil Penyelia/Penera Penyelia	8
	e. Penera Terampil Pelaksana Lanjutan/Penera Pelaksana Lanjutan/Penera Mahir	7
	f. Penera Terampil Pelaksana/Penera Pelaksana/Penera Terampil	6
18	Pengamat Tera	
	a. Pengamat Tera Terampil Penyelia/Pengamat Tera Penyelia	8
	b. Pengamat Tera Terampil Pelaksana Lanjutan/ Pengamat Tera Pelaksana Lanjutan/Pengamat Tera Mahir	7
	c. Pengamat Tera Terampil Pelaksana/Pengamat Tera Pelaksana/Pengamat Tera Terampil	6
	d. Pengamat Tera Terampil Pemula/Pengamat Tera Pemula	5
19	Pengawas Kemetrolgian	
	a. Pengawas Kemetrolgian Ahli Madya/Pengawas Kemetrolgian Madya	13
		11
	b. Pengawas Kemetrolgian Ahli Muda/Pengawas Kemetrolgian Muda	10
		9
	c. Pengawas Kemetrolgian Ahli Pertama/Pengawas Kemetrolgian Pertama	8
20	Pranata Laboratorium Kemetrolgian	
	a. Pranata Laboratorium Kemetrolgian Ahli Madya/Pranata Laboratorium Kemetrolgian Madya	13
		11
	b. Pranata Laboratorium Kemetrolgian Ahli Muda/Pranata Laboratorium Kemetrolgian Muda	10
		9
	c. Pranata Laboratorium Kemetrolgian Ahli Pertama/Pranata Laboratorium Kemetrolgian Pertama	8

NO.	NAMA JABATAN	KELAS
21	Penguji Mutu Barang	
a.	Penguji Mutu Barang Ahli Madya/Penguji Mutu Barang Madya	13 11
b.	Penguji Mutu Barang Ahli Muda/Penguji Mutu Barang Muda	10 9
c.	Penguji Mutu Barang Ahli Pertama/Penguji Mutu Barang Pertama	8
d.	Penguji Mutu Barang Terampil Penyelia/Penguji Mutu Barang Penyelia	9
e.	Penguji Mutu Barang Terampil Pelaksana Lanjutan/Penguji Mutu Barang Pelaksana Lanjutan/Penguji Mutu Barang Mahir	8
f.	Penguji Mutu Barang Terampil Pelaksana/Penguji Mutu Barang Pelaksana/Penguji Mutu Barang Terampil	7
g.	Penguji Mutu Barang Terampil Pemula/Penguji Mutu Barang Pemula	5
22	Pengawas Perdagangan	
a.	Pengawas Perdagangan Ahli Madya	13 12
b.	Pengawas Perdagangan Ahli Muda	10
c.	Pengawas Perdagangan Ahli Pertama	8
23	Pemeriksa Perdagangan Berjangka Komoditi/ Pemeriksa PBK	
a.	Pemeriksa PBK Ahli Utama	14
b.	Pemeriksa PBK Ahli Madya	13 12
c.	Pemeriksa PBK Ahli Muda	10
d.	Pemeriksa PBK Ahli Pertama	8
24	Penjamin Mutu Produk	
a.	Penjamin Mutu Produk Ahli Utama	14
b.	Penjamin Mutu Produk Ahli Madya	13 12
c.	Penjamin Mutu Produk Ahli Muda	10
d.	Penjamin Mutu Produk Ahli Pertama	8
VII	Rumpun Penerangan dan Seni Budaya	
25	Pranata Humas	
a.	Pranata Humas Ahli Madya/Pranata Humas Madya	13 11
b.	Pranata Humas Ahli Muda/Pranata Humas Muda	10

NO.	NAMA JABATAN	KELAS
		9
c.	Pranata Humas Ahli Pertama/Pranata Humas Pertama	8
d.	Pranata Humas Terampil Penyelia/Pranata Humas Penyelia	8
e.	Pranata Humas Terampil Pelaksana Lanjutan/ Pranata Humas Pelaksana Lanjutan/Pranata Humas Mahir	7
f.	Pranata Humas Terampil Pelaksana/Pranata Humas Pelaksana/Pranata Humas Terampil	6
VIII	Rumpun Arsiparis, Pustakawan dan yang berkaitan	
26	Arsiparis	
a.	Arsiparis Ahli Utama/Arsiparis Utama	13
b.	Arsiparis Ahli Madya/Arsiparis Madya	13
		11
c.	Arsiparis Ahli Muda/Arsiparis Muda	10
		9
d.	Arsiparis Ahli Pertama/Arsiparis Pertama	8
e.	Arsiparis Terampil Penyelia/Arsiparis Penyelia	8
f.	Arsiparis Terampil Pelaksana Lanjutan/Arsiparis Pelaksana Lanjutan/Arsiparis Mahir	7
g.	Arsiparis Terampil Pelaksana/Arsiparis Pelaksana/Arsiparis Terampil	6
27	Pustakawan	
a.	Pustakawan Ahli Madya/Pustakawan Madya	13
		11
b.	Pustakawan Ahli Muda/Pustakawan Muda	10
		9
c.	Pustakawan Ahli Pertama/Pustakawan Pertama	8
d.	Pustakawan Terampil Penyelia/Pustakawan Penyelia	8
e.	Pustakawan Terampil Pelaksana Lanjutan/Pustakawan Pelaksana Lanjutan/Pustakawan Mahir	7
f.	Pustakawan Terampil Pelaksana/Pustakawan Pelaksana/Pustakawan Terampil	6
IX	Rumpun Kesehatan	
28	Dokter	
a.	Dokter Ahli Utama/Dokter Utama	13
b.	Dokter Ahli Madya/Dokter Madya	11
c.	Dokter Ahli Muda/Dokter Muda	9

NO.	NAMA JABATAN	KELAS
	d. Dokter Ahli Pertama/Dokter Pertama	8
29	Dokter Gigi	
	a. Dokter Gigi Ahli Utama/Dokter Gigi Utama	13
	b. Dokter Gigi Ahli Madya/Dokter Gigi Madya	11
	c. Dokter Gigi Ahli Muda/Dokter Gigi Muda	9
	d. Dokter Gigi Ahli Pertama/Dokter Gigi Pertama	8
30	Pranata Laboratorium Kesehatan	
	a. Pranata Laboratorium Kesehatan Ahli Madya/Pranata Laboratorium Kesehatan Madya	11
	b. Pranata Laboratorium Kesehatan Ahli Muda/Pranata Laboratorium Kesehatan Muda	9
	c. Pranata Laboratorium Kesehatan Ahli Pertama/Pranata Laboratorium Kesehatan Pertama	8
	d. Pranata Laboratorium Kesehatan Terampil Penyelia/Pranata Laboratorium Kesehatan Penyelia	8
	e. Pranata Laboratorium Kesehatan Terampil Pelaksana Lanjutan/Pranata Laboratorium Kesehatan Pelaksana Lanjutan/Pranata Laboratorium Kesehatan Mahir	7
	f. Pranata Laboratorium Kesehatan Terampil Pelaksana/Pranata Laboratorium Kesehatan Pelaksana/Pranata Laboratorium Kesehatan Terampil	6
31	Apoteker	
	a. Apoteker Ahli Madya/Apoteker Madya	11
	b. Apoteker Ahli Muda/ Apoteker Muda	9
	c. Apoteker Ahli Pertama/ Apoteker Pertama	8
32	Asisten Apoteker	
	a. Asisten Apoteker Terampil Penyelia/Asisten Apoteker Penyelia	8
	b. Asisten Apoteker Terampil Pelaksana Lanjutan/Asisten Apoteker Pelaksana Lanjutan/Asisten Apoteker Mahir	7
	c. Asisten Apoteker Terampil Pelaksana/Asisten Apoteker Pelaksana/Asisten Apoteker Terampil	6
33	Perawat	
	a. Perawat Ahli Madya/Perawat Madya	11
	b. Perawat Ahli Muda/Perawat Muda	9
	c. Perawat Ahli Pertama/Perawat Pertama	8
	d. Perawat Terampil Penyelia/Perawat Penyelia	8
	e. Perawat Terampil Pelaksana Lanjutan/Perawat Pelaksana Lanjutan/Perawat Mahir	7

NO.	NAMA JABATAN	KELAS
	f. Perawat Terampil Pelaksana/Perawat Pelaksana/ Perawat Terampil	6
34	Perawat Gigi	
	a. Perawat Gigi Terampil Penyelia/Perawat Gigi Penyelia	8
	b. Perawat Gigi Terampil Pelaksana Lanjutan/Perawat Gigi Pelaksana Lanjutan/Perawat Gigi Mahir	7
	c. Perawat Gigi Terampil Pelaksana/Perawat Gigi Pelaksana/Perawat Gigi Terampil	6
35	Bidan	
	a. Bidan Ahli Madya/Bidan Madya	10
	b. Bidan Ahli Muda/Bidan Muda	9
	c. Bidan Ahli Pertama/Bidan Pertama	8
X	Rumpun Penelitian dan perekayasaan	
36	Peneliti	
	a. Peneliti Ahli Utama/Peneliti Utama	13
	b. Peneliti Ahli Madya/Peneliti Madya	13
		11
	c. Peneliti Ahli Muda/Peneliti Muda	10
		9
	d. Peneliti Ahli Pertama/Peneliti Pertama	8
37	Perekayasa	
	a. Perekayasa Ahli Muda/ Perekayasa Muda	10
		9
	b. Perekayasa Ahli Pertama/ Perekayasa Pertama	8
XI	Rumpun Pendidikan Tingkat Pendidikan Tinggi	
38	Dosen	
	a. Dosen Lektor Kepala	13
	b. Dosen Lektor	11
	c. Dosen Asisten Ahli	9
XII	Rumpun Pendidikan Lainnya	
39	Widyaiswara	
	a. Widyaiswara Ahli Utama/Widyaiswara Utama	13
	b. Widyaiswara Ahli Madya/Widyaiswara Madya	13
		11
	c. Widyaiswara Ahli Muda/Widyaiswara Muda	10
		9
	d. Widyaiswara Ahli Pertama/Widyaiswara Pertama	8

NO.	NAMA JABATAN	KELAS
40	Pengembang Teknologi Pembelajaran	
	a. Pengembang Teknologi Pembelajaran Ahli Madya	13
		12
	b. Pengembang Teknologi Pembelajaran Ahli Muda	10
c.	Pengembang Teknologi Pembelajaran Ahli Pertama	8
41	Pranata Laboratorium Pendidikan	
	a. Pranata Laboratorium Pendidikan Terampil Penyelia/Pranata Laboratorium Pendidikan Penyelia	8
	b. Pranata Laboratorium Pendidikan Terampil Pelaksana Lanjutan/Pranata Laboratorium Pendidikan Pelaksana Lanjutan	7
	c. Pranata Laboratorium Pendidikan Terampil Pelaksana/Pranata Laboratorium Pendidikan Pelaksana	6
XIII	Rumpun imigrasi, pajak dan asisten profesional	
42	Negosiator Perdagangan	
	a. Negosiator Perdagangan Ahli Utama	14
	b. Negosiator Perdagangan Ahli Madya	13
		12
	c. Negosiator Perdagangan Ahli Muda	10
d.	Negosiator Perdagangan Ahli Pertama	8
XIV	Rumpun asisten profesional yang berhubungan dengan keuangan dan penjualan	
43	Analisis Perdagangan	
	a. Analisis Perdagangan Ahli Utama	14
	b. Analisis Perdagangan Ahli Madya	13
		12
	c. Analisis Perdagangan Ahli Muda	10
d.	Analisis Perdagangan Ahli Pertama	8

IV. NAMA JABATAN DAN KELAS JABATAN PELAKSANA DAN JABATAN LAINNYA DI LINGKUNGAN KEMENTERIAN PERDAGANGAN

NO.	NAMA JABATAN	KELAS
STAF KHUSUS MENTERI		
1.	Staf Khusus Menteri	16
RUMPUN HUKUM		
1.	Penyusun Abstraksi Hukum	8

NO.	NAMA JABATAN	KELAS
2.	Analisis Advokasi Hukum	8
RUMPUN TEKNIS PERDAGANGAN		
1.	Pengawas Perdagangan Berjangka Komoditi	8
2.	Pengawas Resi Gudang	8
3.	Pengawas Barang Beredar dan Jasa	8
4.	Analisis Pengembangan Jasa Sertifikasi	8
5.	Pengawas Transaksi Pasar Lelang	7
6.	Fasilitator Perdagangan	7
7.	Analisis Penjamin Mutu	7
8.	Analisis Perdagangan	7
RUMPUN ORGANISASI DAN KEDIKLATAN		
1.	Analisis Kelembagaan	8
2.	Analisis Tata Laksana	8
3.	Analisis Pendidikan dan Pelatihan	7
4.	Pengelola Penyelenggaraan Diklat	6
RUMPUN KEUANGAN DAN BMN		
1.	Analisis Pengelolaan Keuangan	7
2.	Penyusun Rencana Keuangan dan Barang Milik Negara	7
3.	Penyusun Rencana Pengadaan Sarana dan Prasarana	7
4.	Bendahara	7
5.	Analisis Pengelolaan Keuangan	7
6.	Pranata Laporan Keuangan	6
7.	Verifikator Keuangan	6
8.	Pengelola Barang Milik Negara	6
RUMPUN ADMINISTRASI		
1.	Analisis Data dan Informasi	7
2.	Sekretaris	6
3.	Pengadministrasi Umum	6
4.	Pengelola Dokumentasi	5
RUMPUN TEKNIS LAINNYA		
1.	Analisis Kerjasama	8
2.	Analisis Hubungan Antar Lembaga	7
3.	Analisis Laporan Hasil Pengawasan	7
4.	Pengelola Layanan Operasional	6
5.	Pengelola Bangunan Gedung	6
6.	Pranata Fotografi	6

NO.	NAMA JABATAN	KELAS
7.	Pengelola Asrama	6
8.	Petugas Protokol	6
9.	Komandan Petugas Keamanan	6
10.	Pranata Laboratorium Perekayasaan	6
11.	Teknisi Laboratorium	5
12.	Petugas Keamanan	5
13.	Pengemudi	3

MENTERI PERDAGANGAN REPUBLIK INDONESIA,

ttd.

MUHAMMAD LUTFI

Salinan sesuai dengan aslinya
Sekretariat Jenderal
Kementerian Perdagangan
Kepala Biro Hukum,

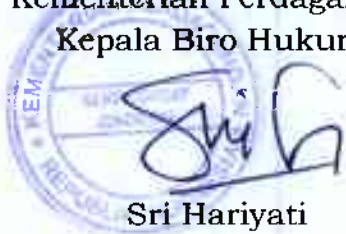

Sri Hariyati

LAMPIRAN II
PERATURAN MENTERI PERDAGANGAN REPUBLIK INDONESIA
NOMOR 13 TAHUN 2022
TENTANG
PERUBAHAN KEDUA ATAS PERATURAN MENTERI PERDAGANGAN NOMOR 101 TAHUN 2020 TENTANG JABATAN, KELAS
JABATAN, DAN PETA JABATAN DI LINGKUNGAN KEMENTERIAN PERDAGANGAN

PETA JABATAN DI LINGKUNGAN KEMENTERIAN PERDAGANGAN

I. PETA JABATAN DI LINGKUNGAN SEKRETARIAT JENDERAL

A. PETA JABATAN BIRO PERENCANAAN

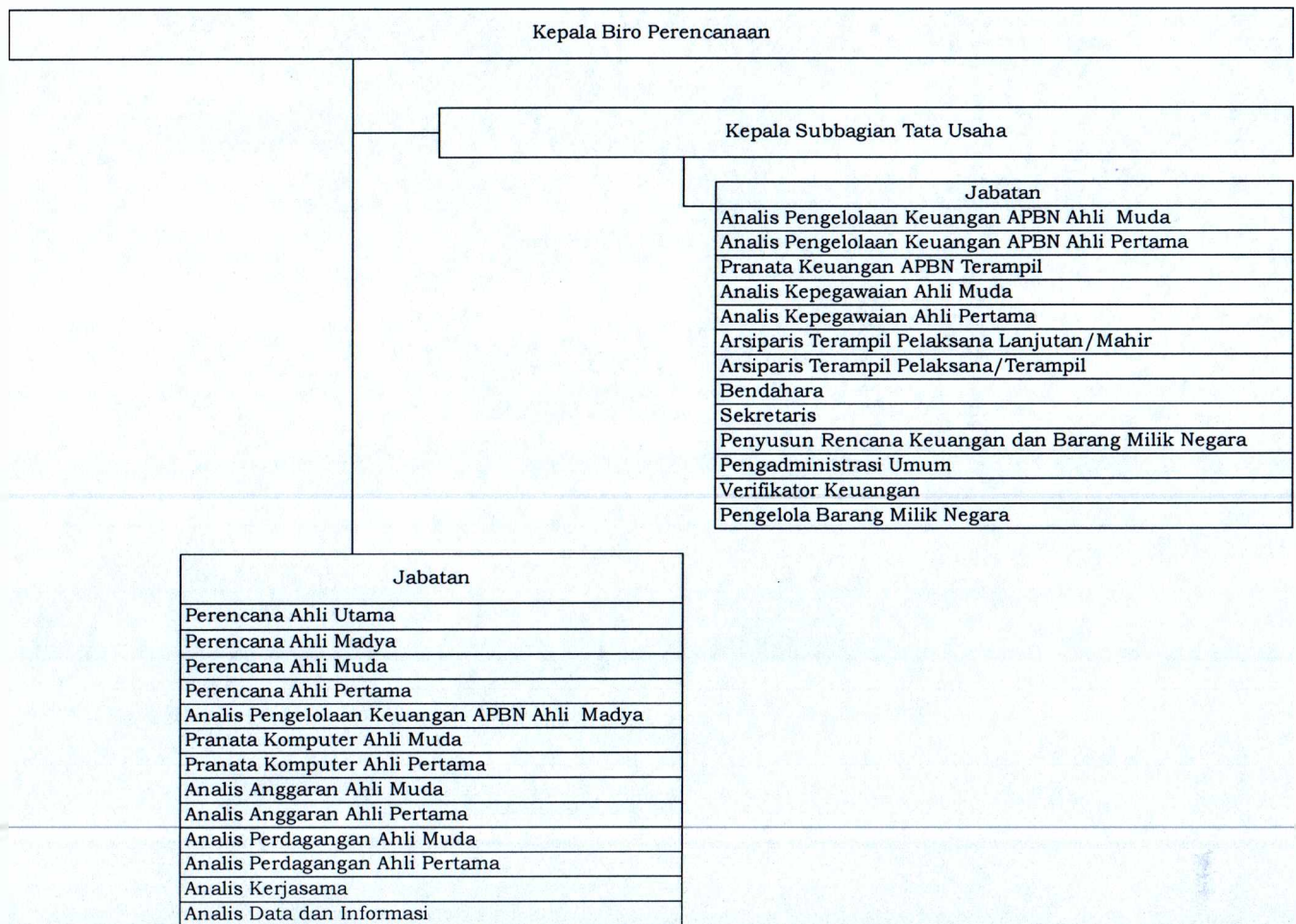

B. PETA JABATAN BIRO ORGANISASI DAN KEPEGAWAIAN

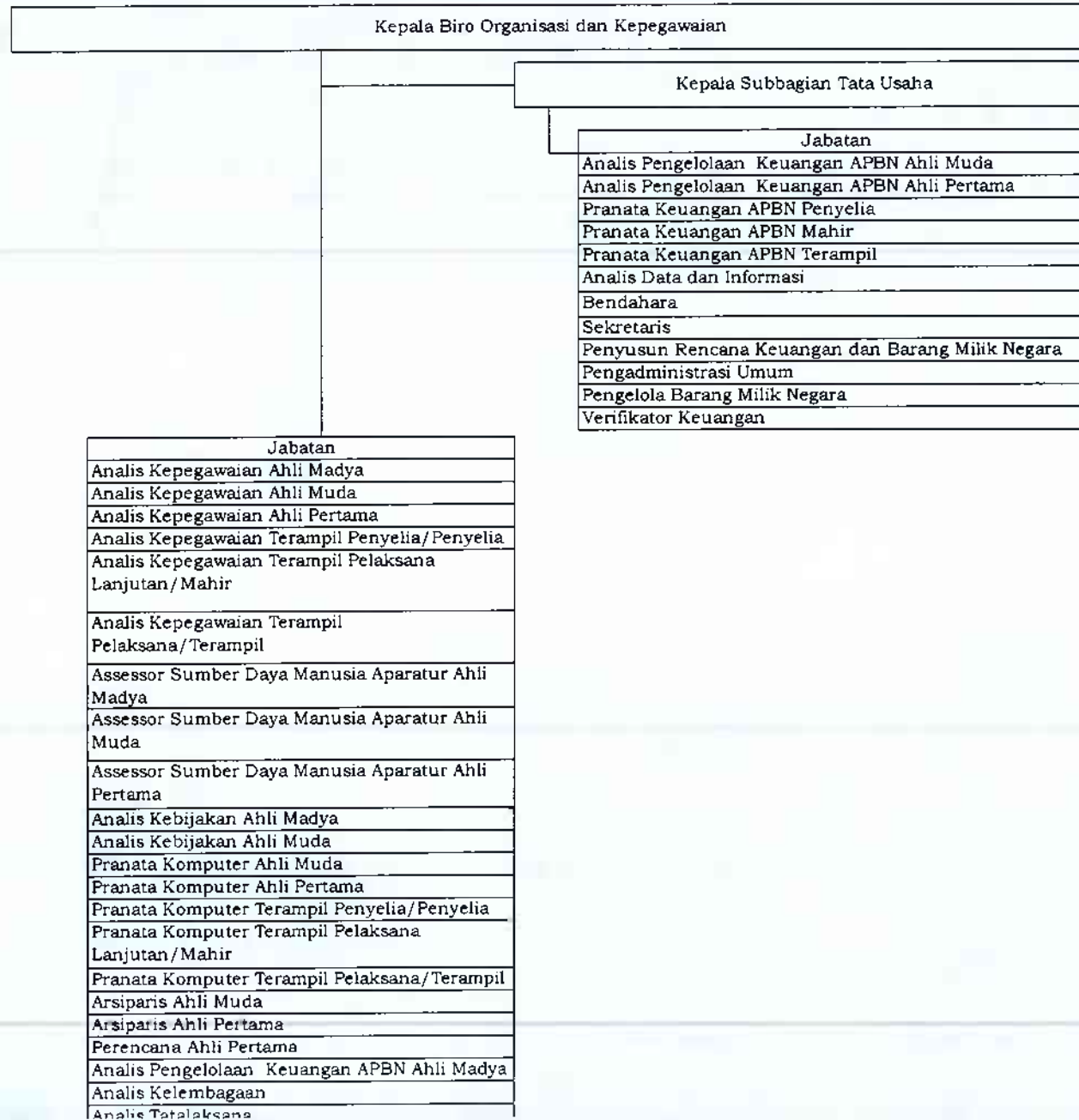

C. PETA JABATAN BIRO KEUANGAN

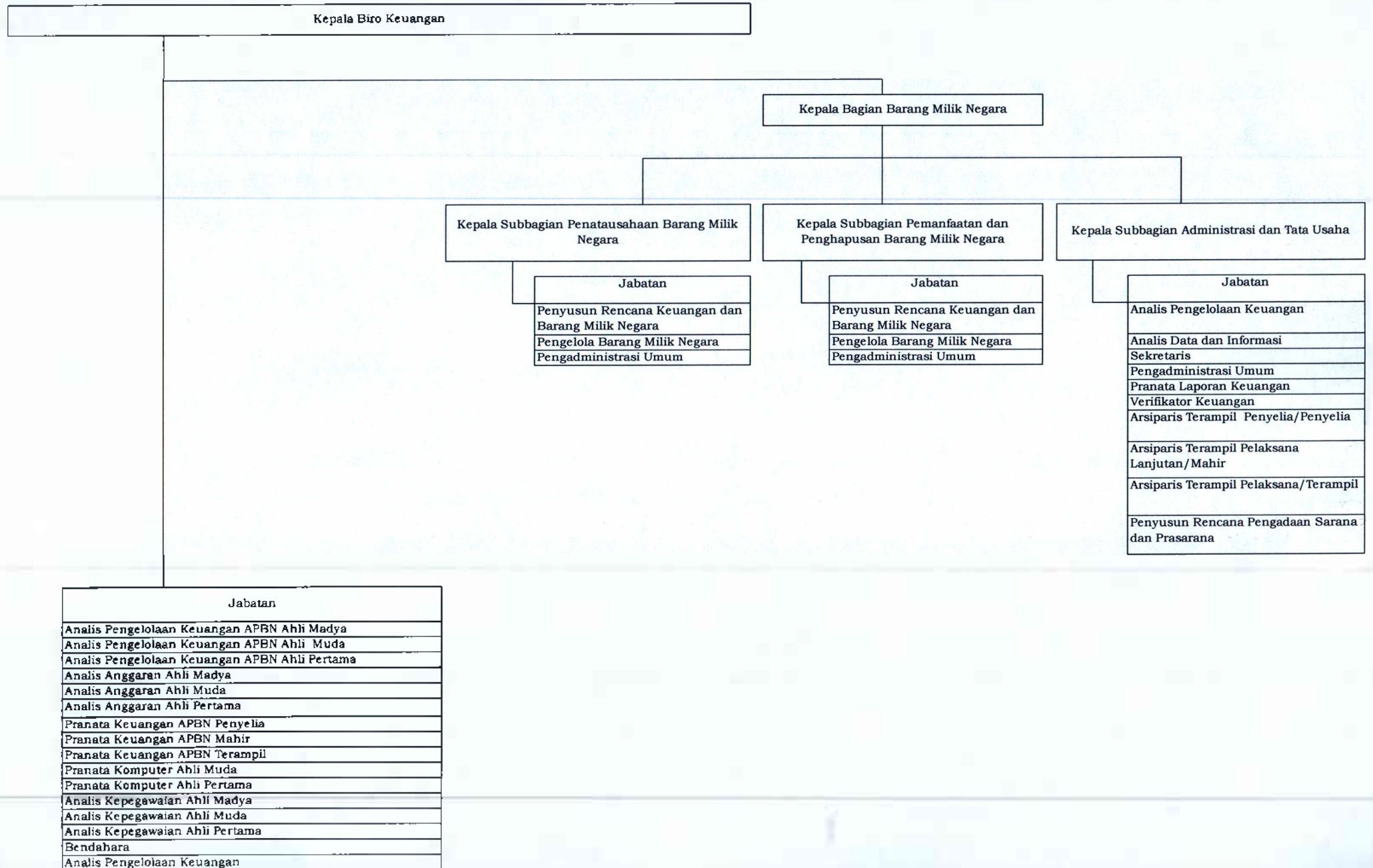

D. PETA JABATAN BIRO HUKUM

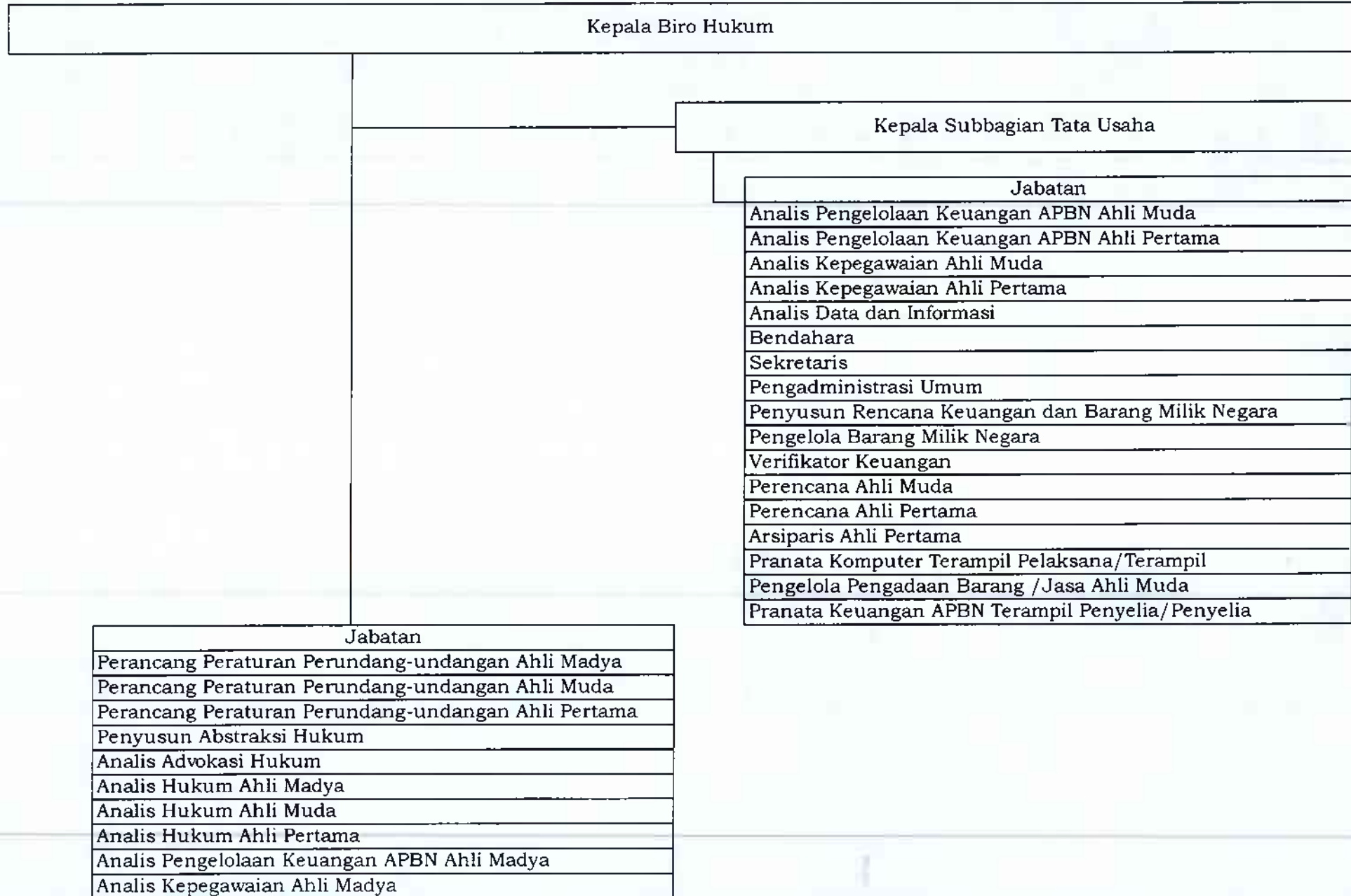

E. PETA JABATAN BIRO UMUM DAN LAYANAN PENGADAAN

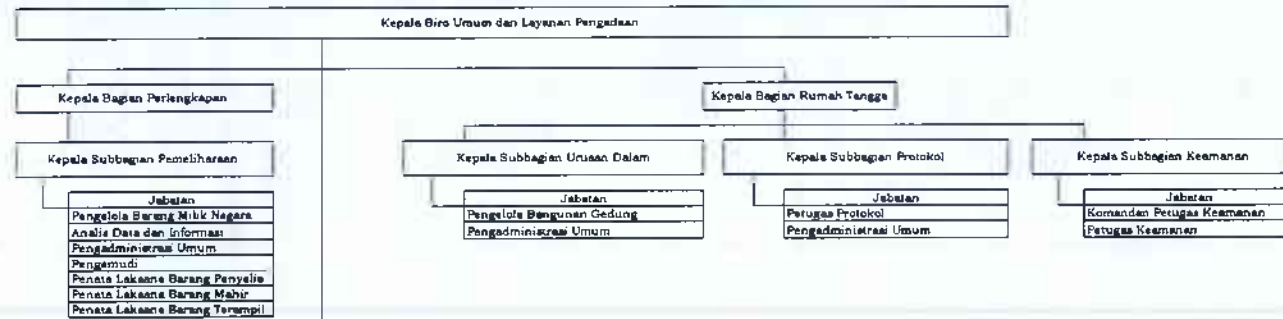

Jabatan
Dokter Gigi Ahli Utama
Dokter Gigi Ahli Madya
Dokter Gigi Ahli Muda
Dokter Gigi Ahli Pertama
Dokter Ahli Utama
Dokter Ahli Madya
Dokter Ahli Muda
Dokter Ahli Pertama
Apoteker Ahli Pertama
Ambten Apoteker Terampil
Penyelia/ Penyelia
Ambten Apoteker Terampil Pelaksana
Lanjutan/ Mahir
Ambten Apoteker Terampil
Pelaksana/ Terampil
Perawat Terampil Penyelia/ Penyelia
Perawat Terampil Pelaksana
Lanjutan/ Mahir
Perawat Terampil Pelaksana/ Terampil
Perawat Gigi Terampil Pelaksana/ Terampil
Bidan Ahli Madya
Bidan Ahli Muda
Bidan Ahli Pertama
Pranata Laboratorium Kesehatan Terampil
Penyelia/ Penyelia
Pengelola Pengadaan Barang/ Jasa Ahli
Madya
Pengelola Pengadaan Barang/ Jasa Ahli
Muda
Pengelola Pengadaan Barang/ Jasa Ahli
Pertama
Analisa Pengelolaan Keuangan APBN Ahli
Muda
Analisa Pengelolaan Keuangan APBN Ahli
Pertama
Analisa Kepegawaian Ahli Madya
Analisa Kepegawaian Ahli Muda
Analisa Kepegawaian Ahli Pertama
Arsipans Ahli Madya
Arsipans Ahli Muda
Arsipans Ahli Pertama
Arsipans Terampil Penyelia/ Penyelia
Arsipans Terampil Pelaksana
Lanjutan/ Mahir
Arsipans Terampil Pelaksana/ Terampil
Pranata Komputer Terampil
Penyelia/ Penyelia
Pranata Komputer Terampil Pelaksana
Lanjutan/ Mahir
Pranata Komputer Terampil
Pelaksana/ Terampil
Perencana Ahli Pertama
Penata Laksana Barang Mahir
Penata Laksana Barang Terampil
Analisa Perdagangan Ahli Muda
Analisa Perdagangan Ahli Pertama
Bendahara
Sekretaris
Verifikator Keuangan

F. PETA JABATAN BIRO HUBUNGAN MASYARAKAT

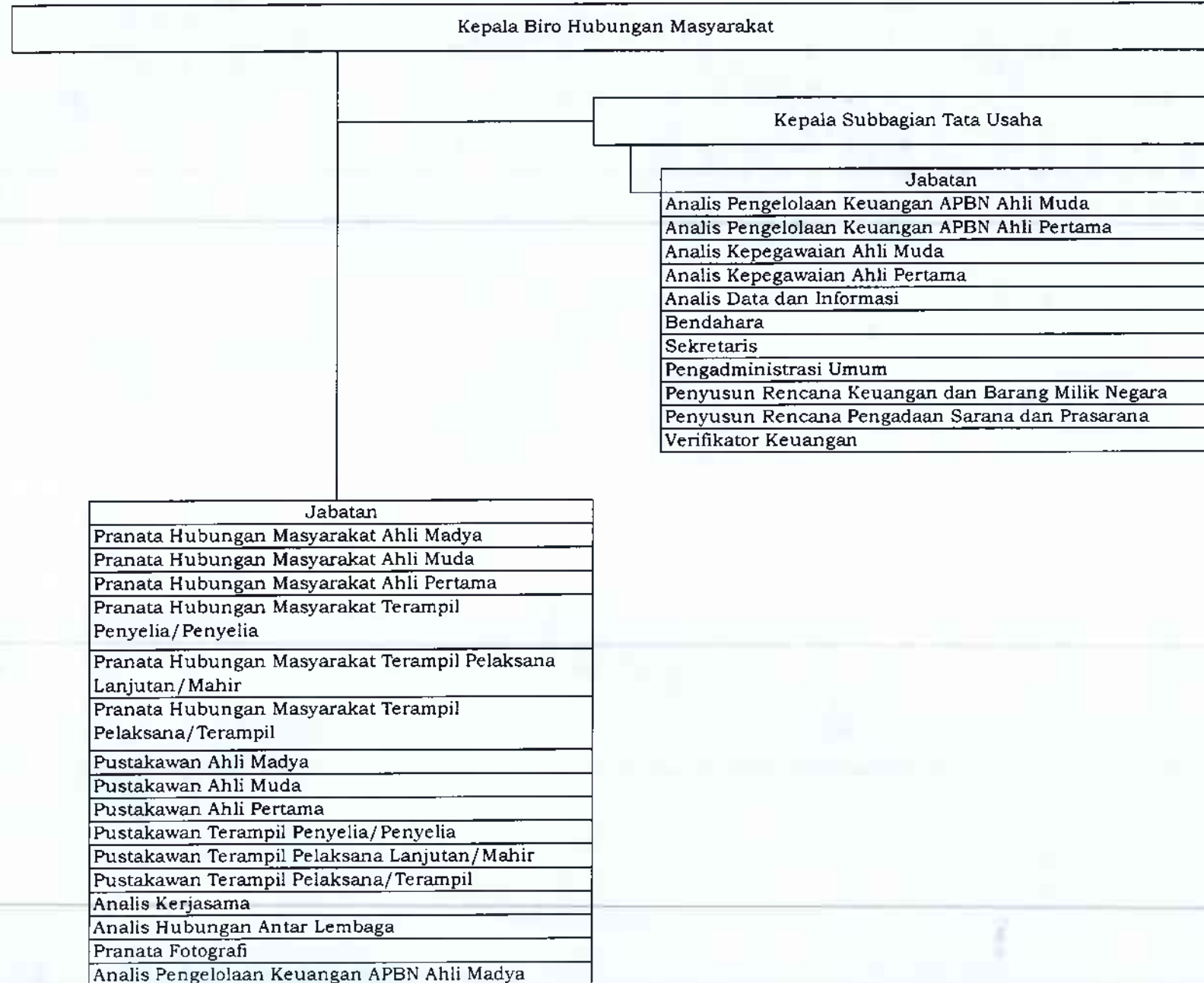

G. PETA JABATAN BIRO ADVOKASI PERDAGANGAN

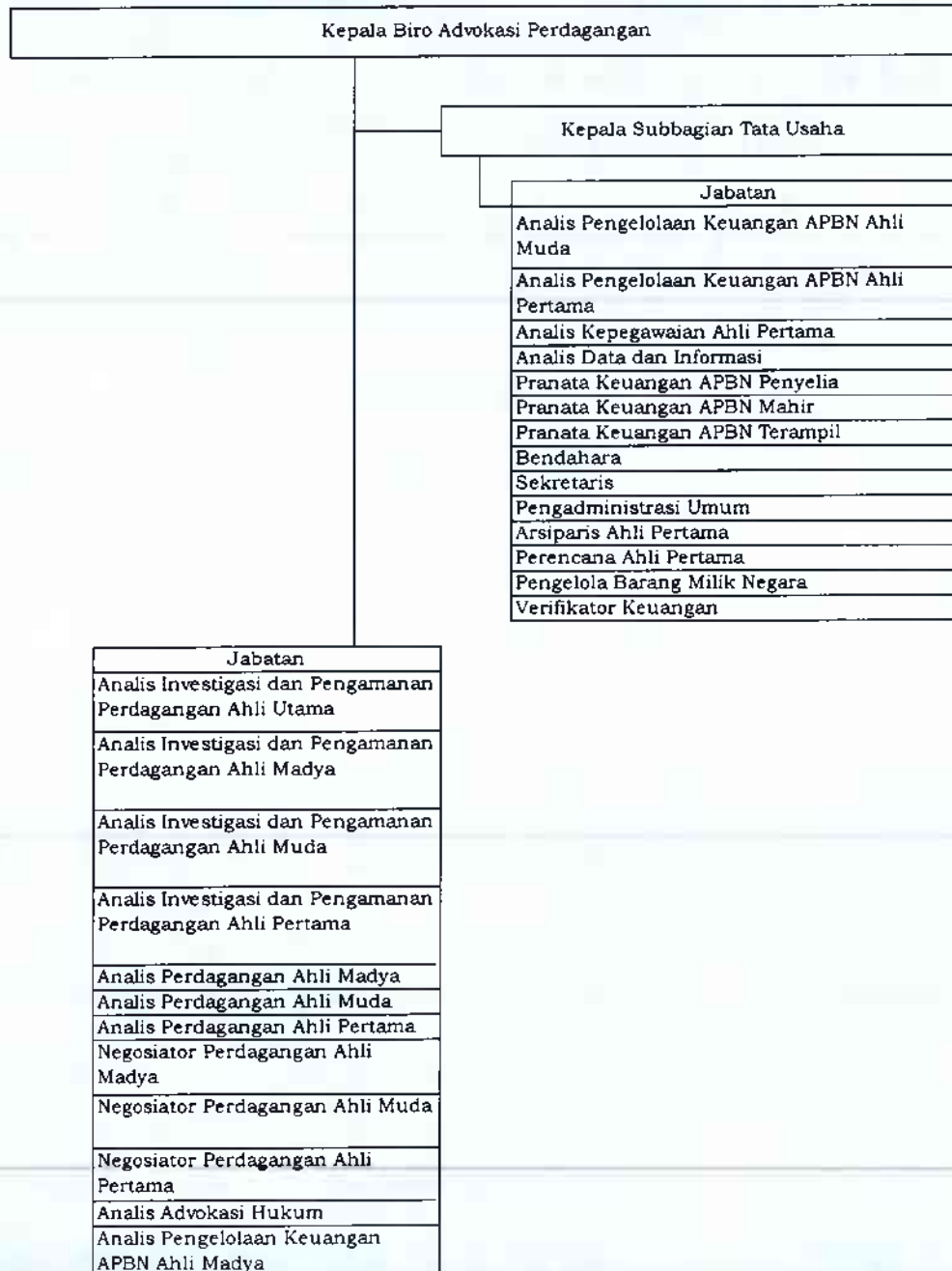

H. PETA JABATAN PUSAT PENDIDIKAN DAN PELATIHAN PERDAGANGAN

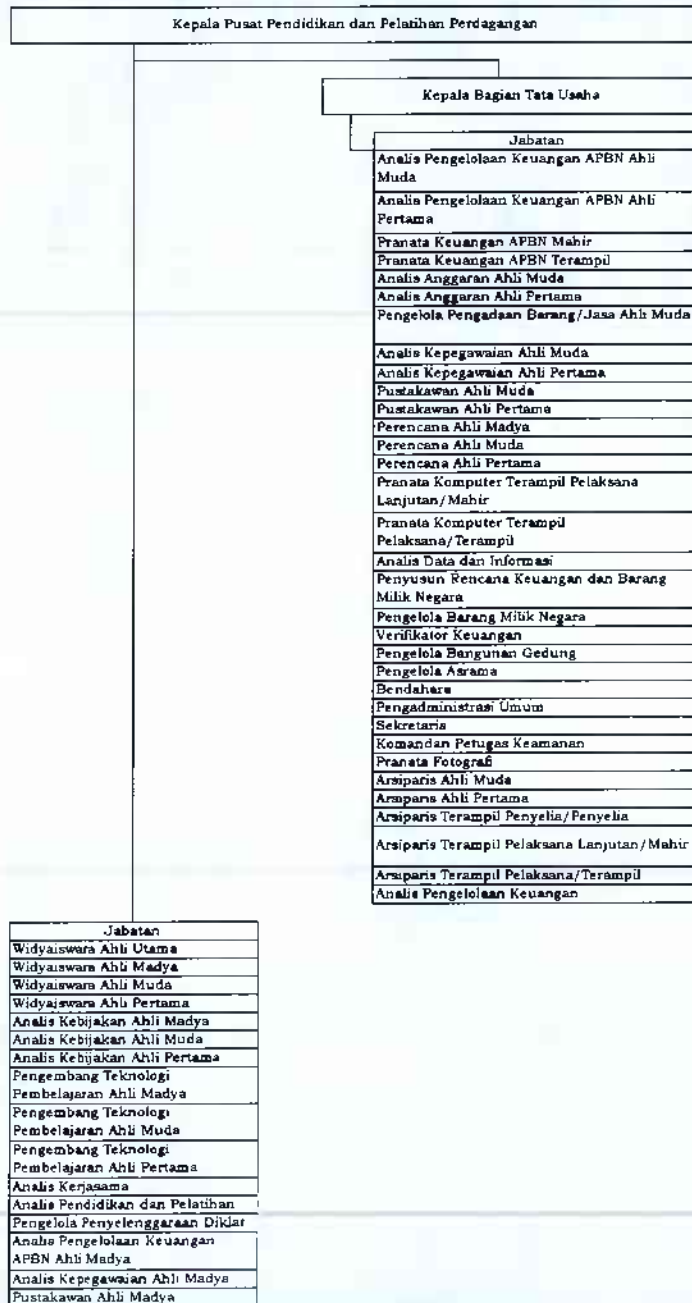

I. PETA JABATAN BALAI PENDIDIKAN DAN PELATIHAN PENGUJI MUTU BARANG

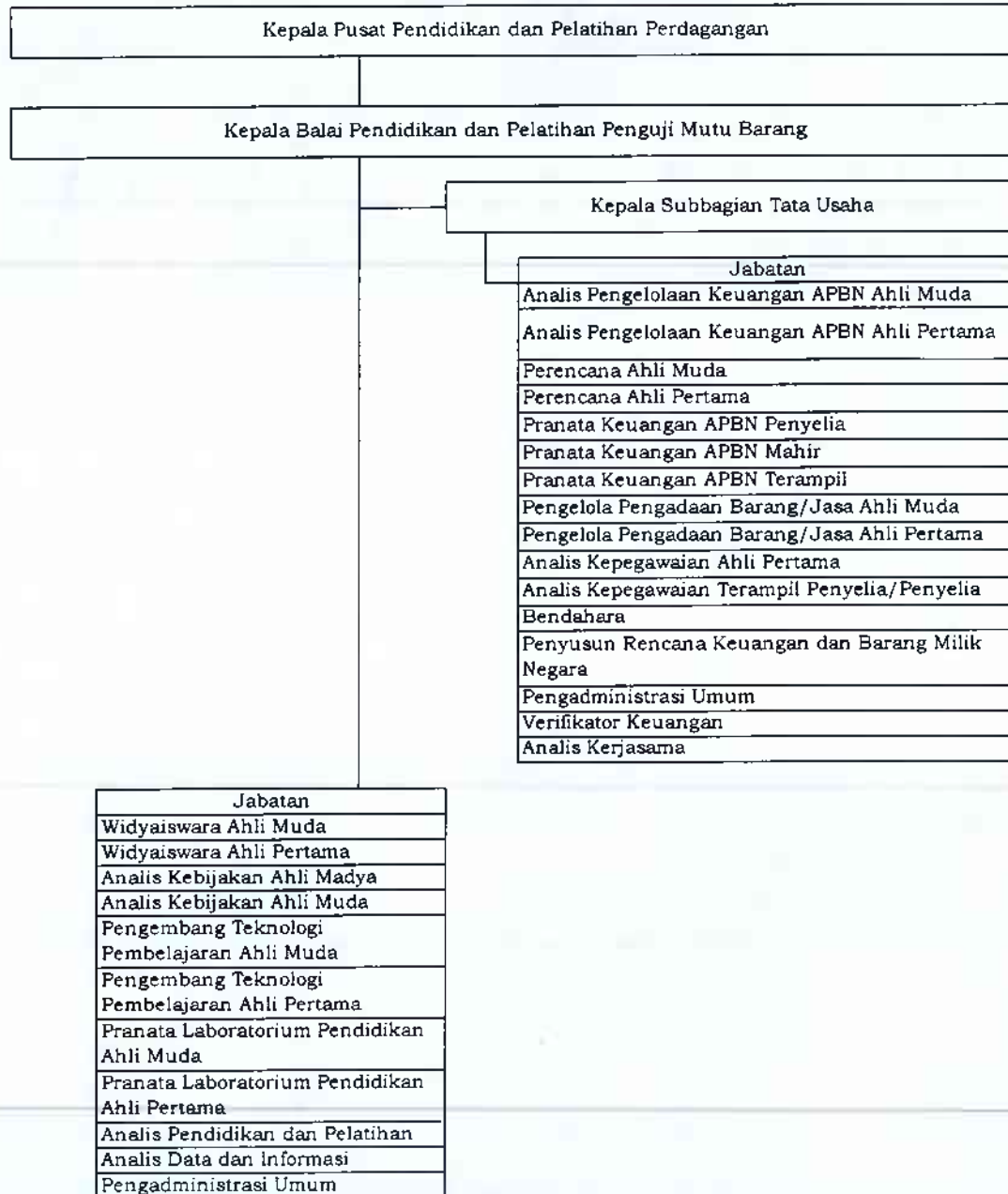

J. PETA JABATAN BALAI PENDIDIKAN DAN PELATIHAN APARATUR PERDAGANGAN YOGYAKARTA

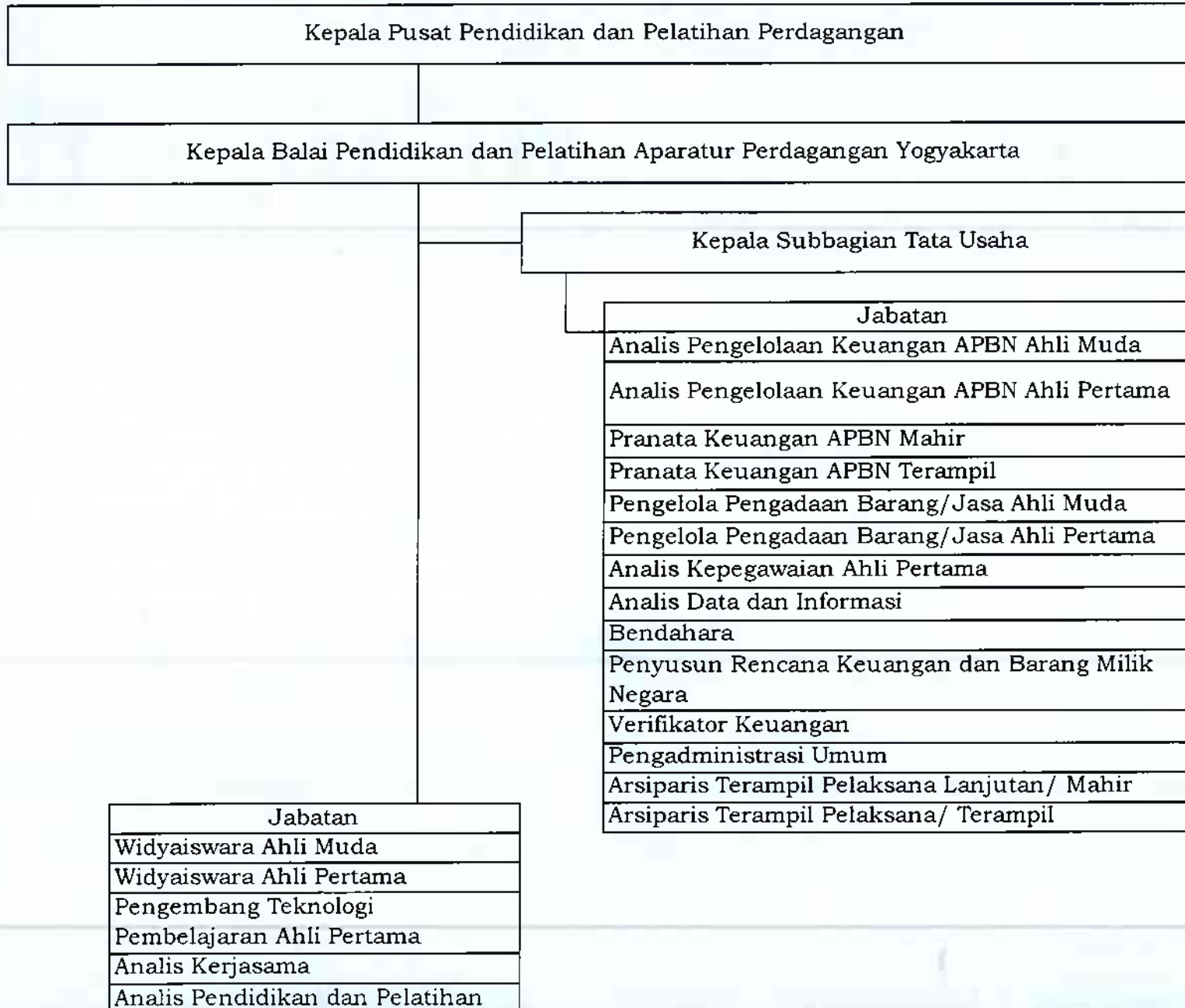

K. PETA JABATAN BALAI PENDIDIKAN DAN PELATIHAN APARATUR PERDAGANGAN PADANG

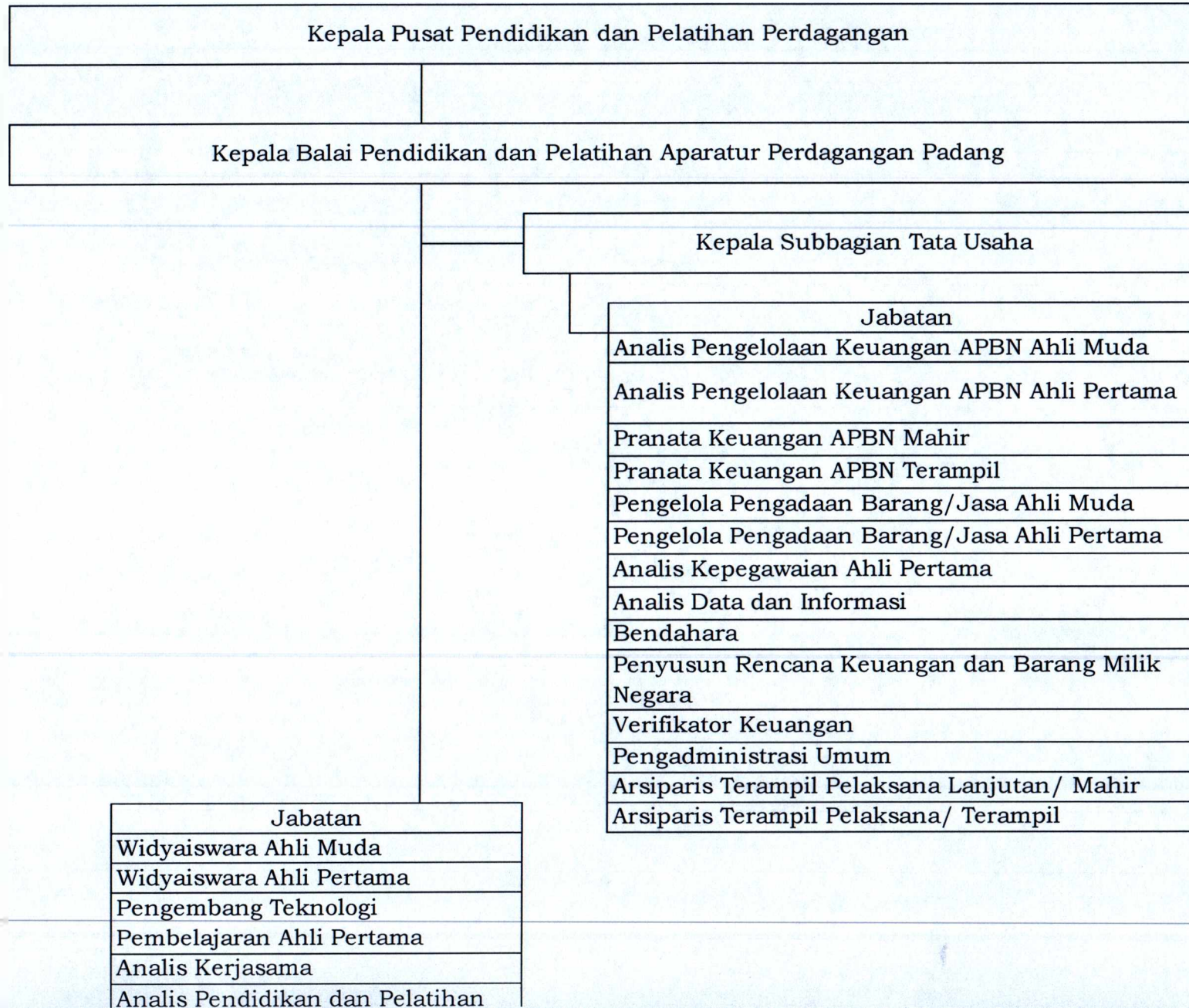

L. PETA JABATAN BALAI PENDIDIKAN DAN PELATIHAN APARATUR PERDAGANGAN MAKASSAR

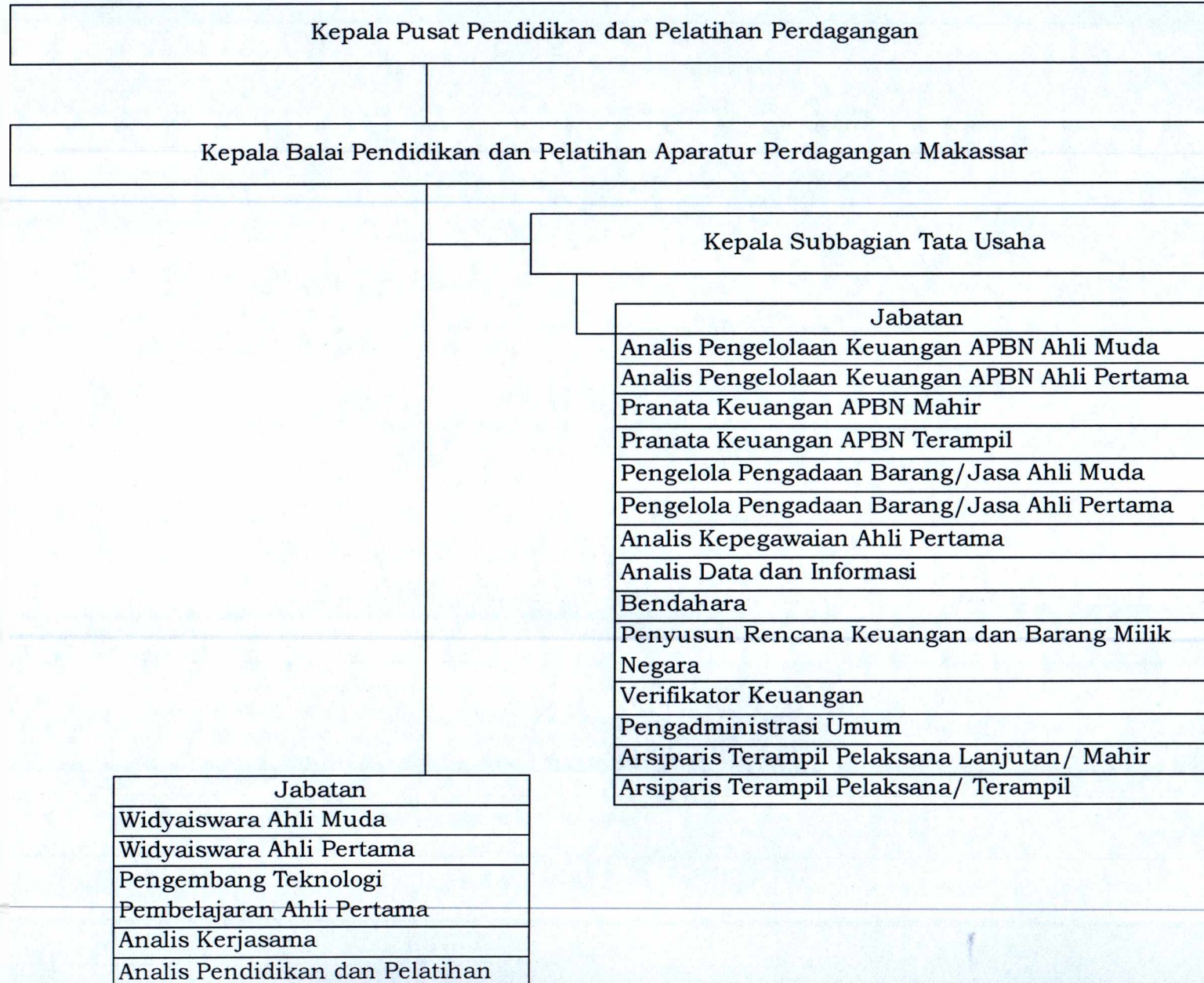

M. PETA JABATAN PUSAT PENANGANAN ISU STRATEGIS

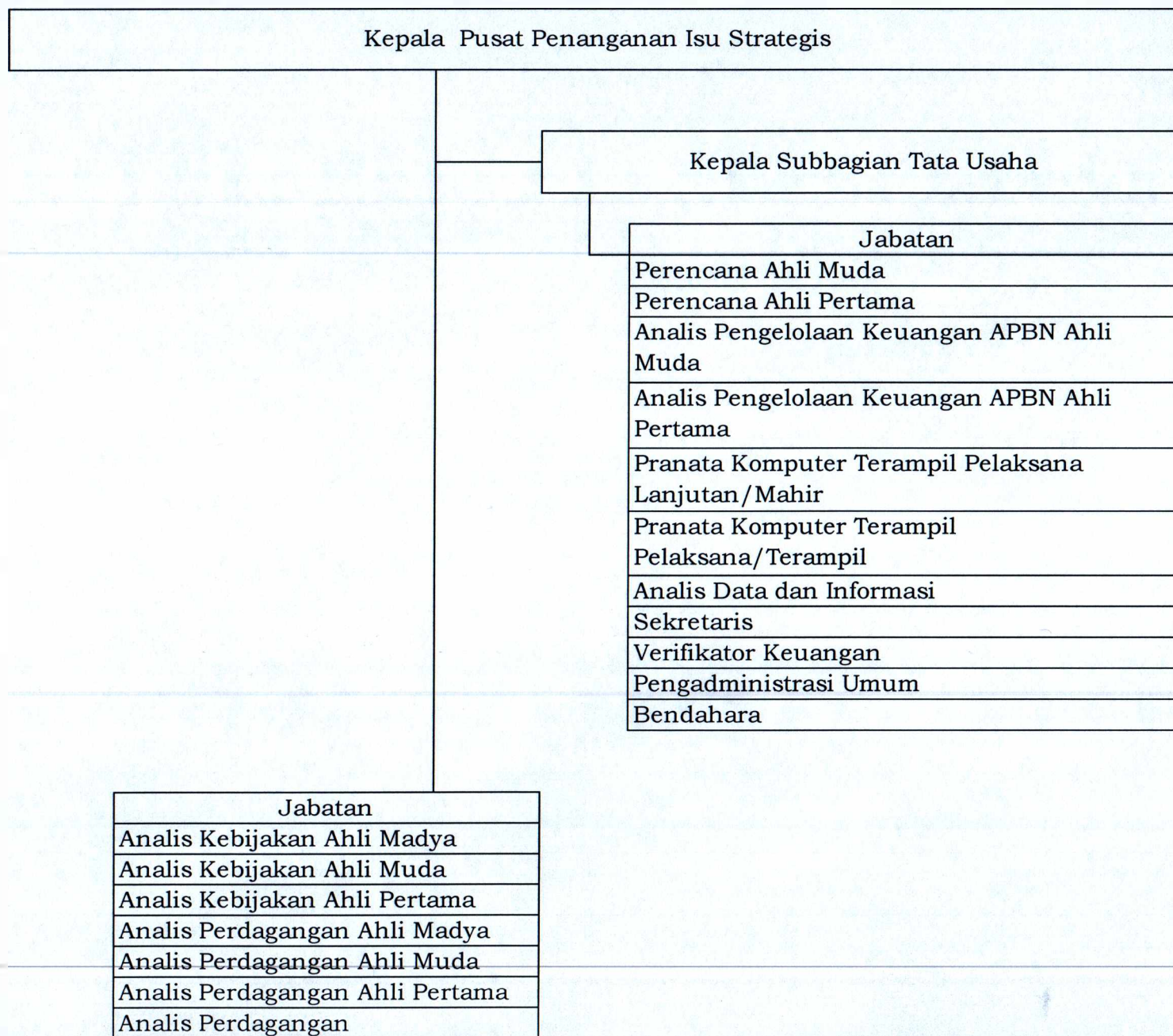

N. PETA JABATAN PUSAT DATA DAN SISTEM INFORMASI

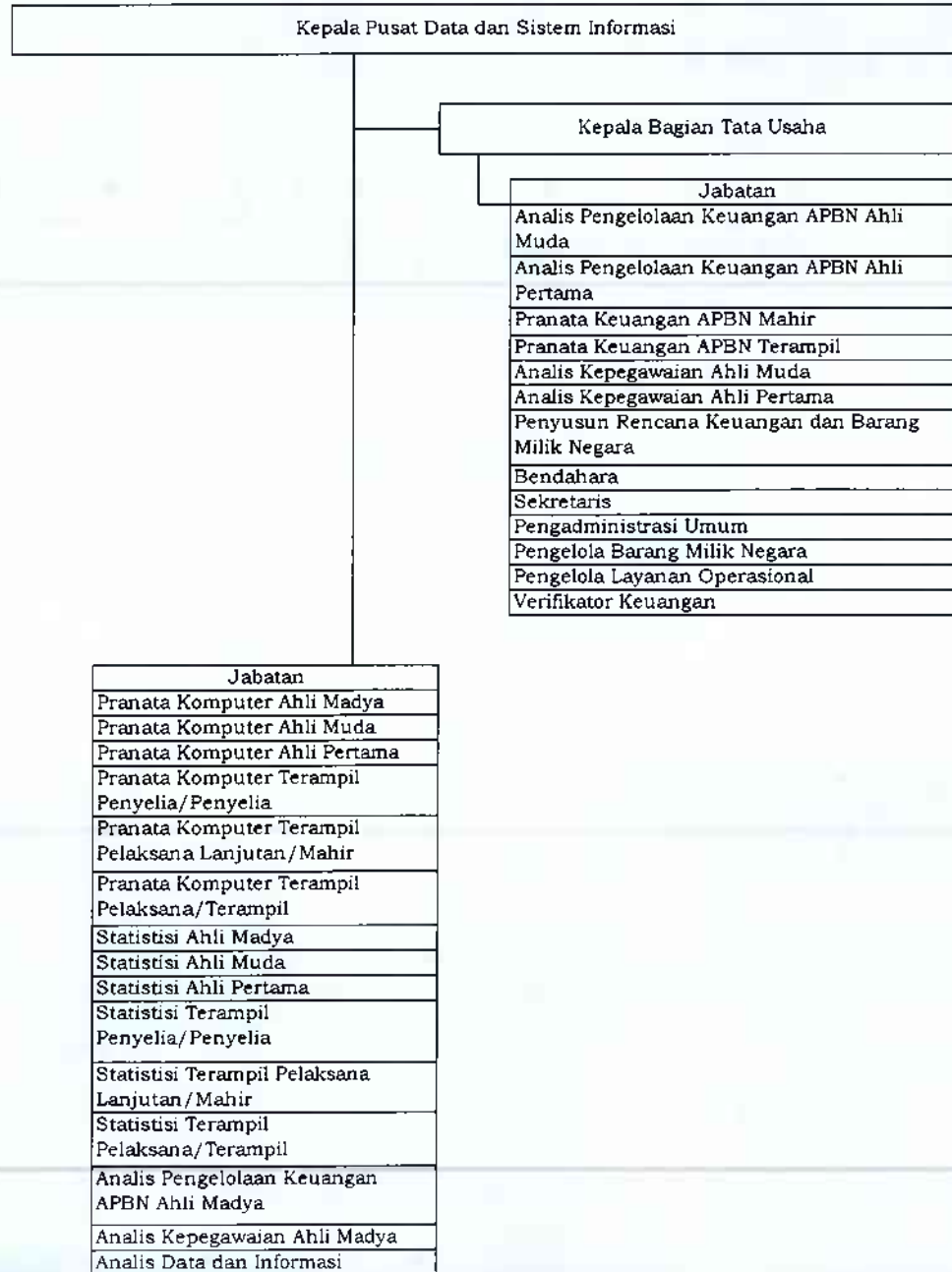

O. PETA JABATAN PUSAT PENGEMBANGAN SUMBER DAYA KEMETROLOGIAN

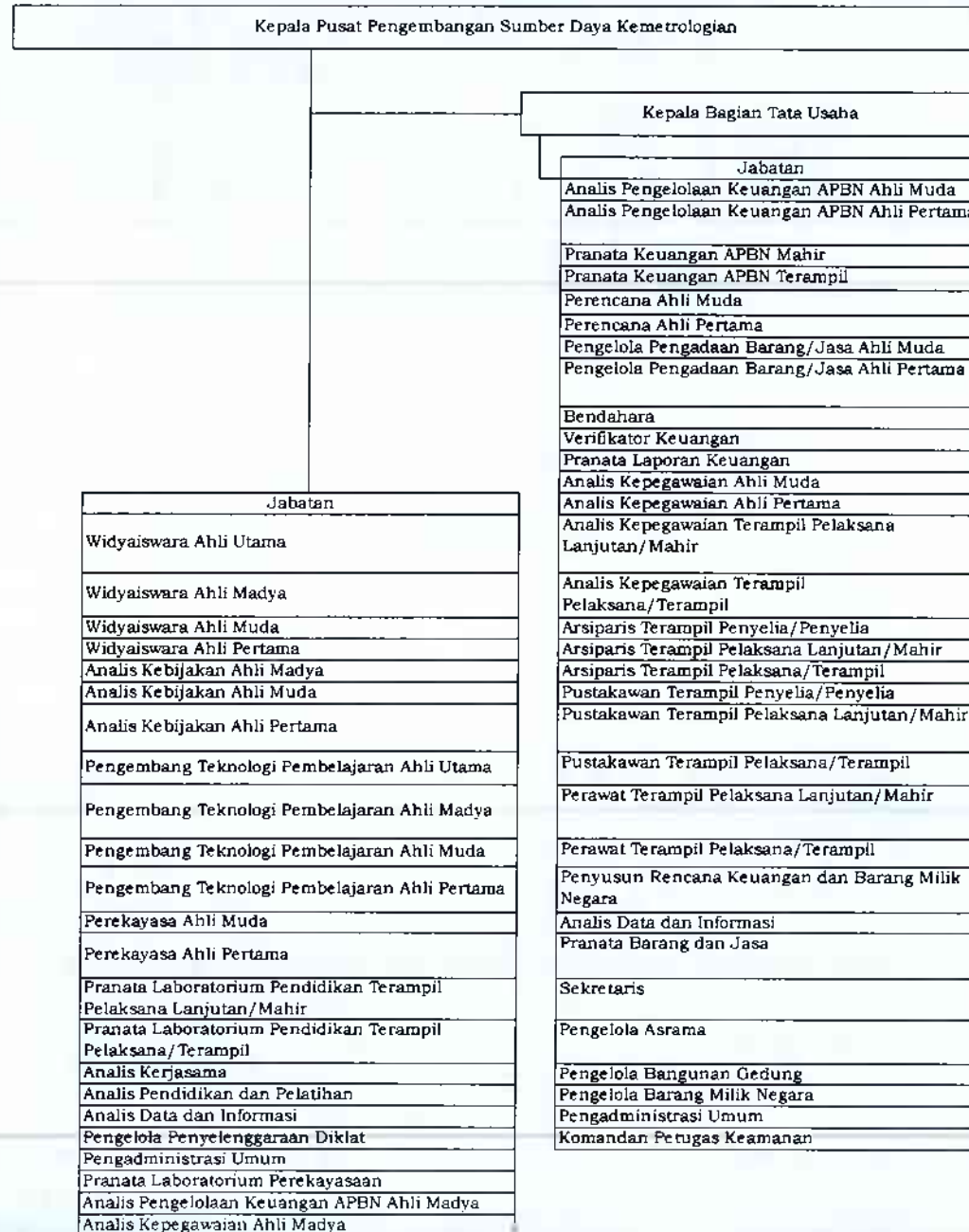

P. PETA JABATAN AKADEMI METROLOGI DAN INSTRUMENTASI

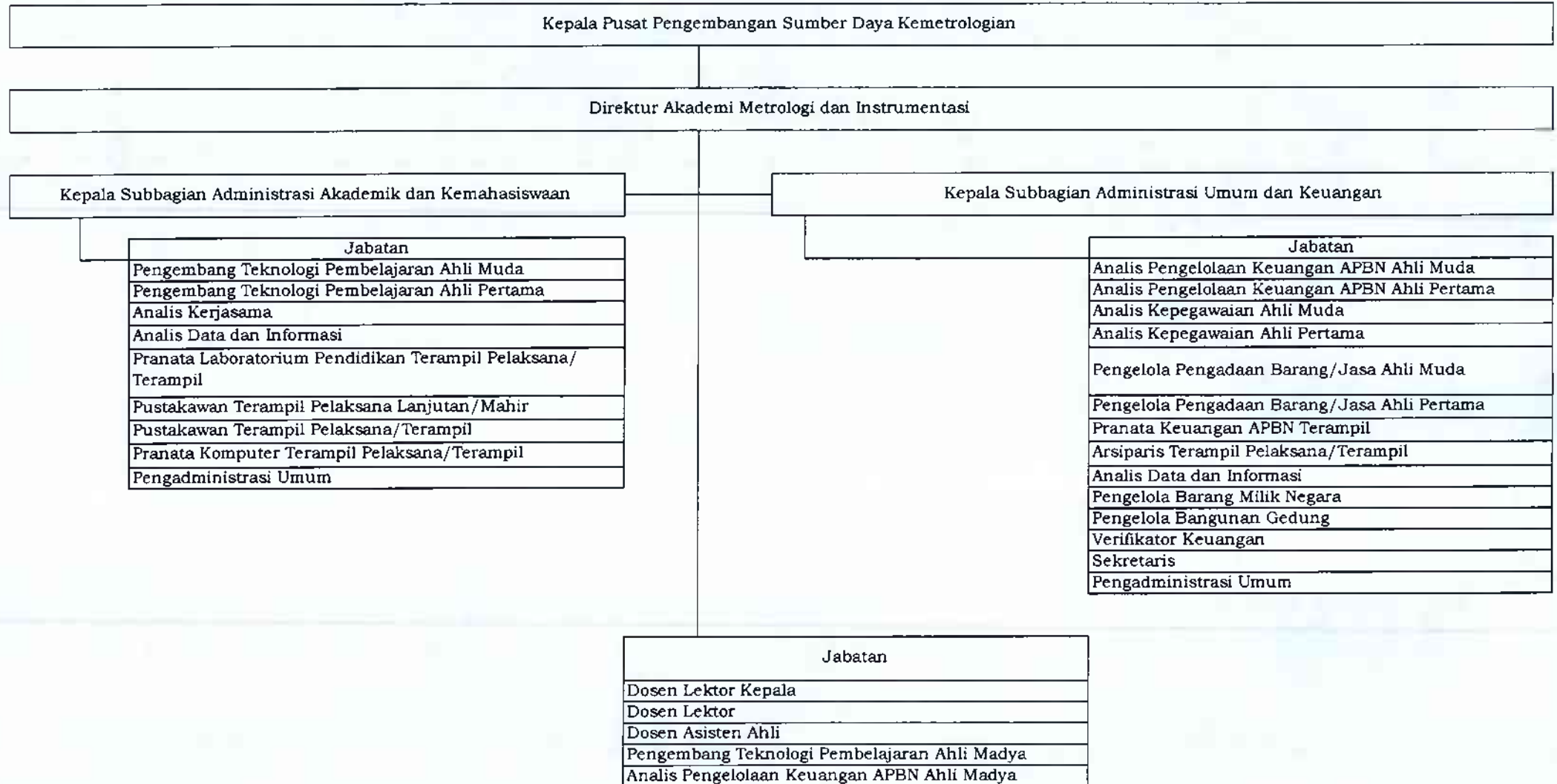

II. PETA JABATAN DI LINGKUNGAN DIREKTORAT JENDERAL PERDAGANGAN DALAM NEGERI

A. PETA JABATAN SEKRETARIAT DIREKTORAT JENDERAL PERDAGANGAN DALAM NEGERI

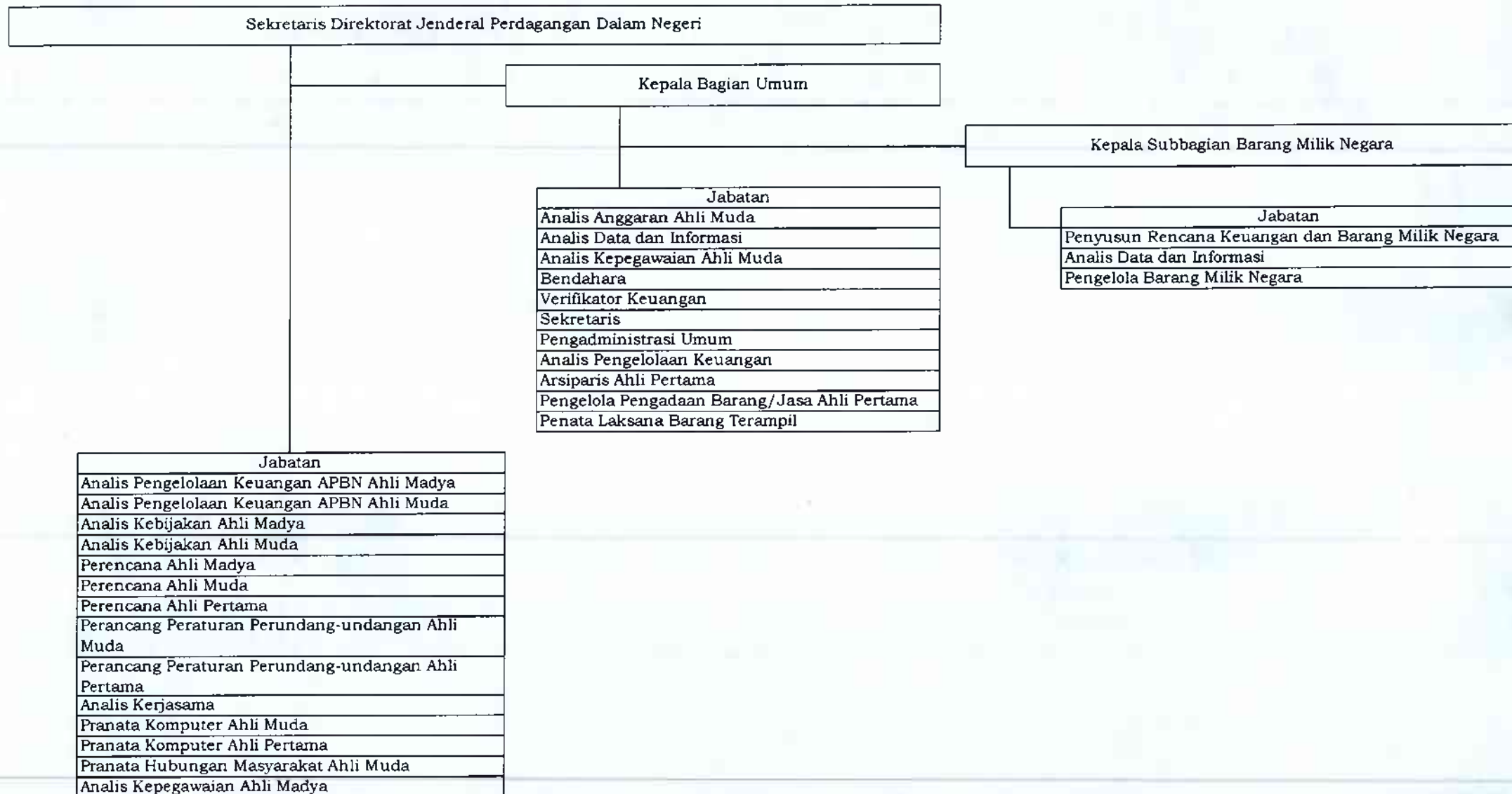

B. PETA JABATAN DIREKTORAT BINA USAHA DAN PELAKU DISTRIBUSI

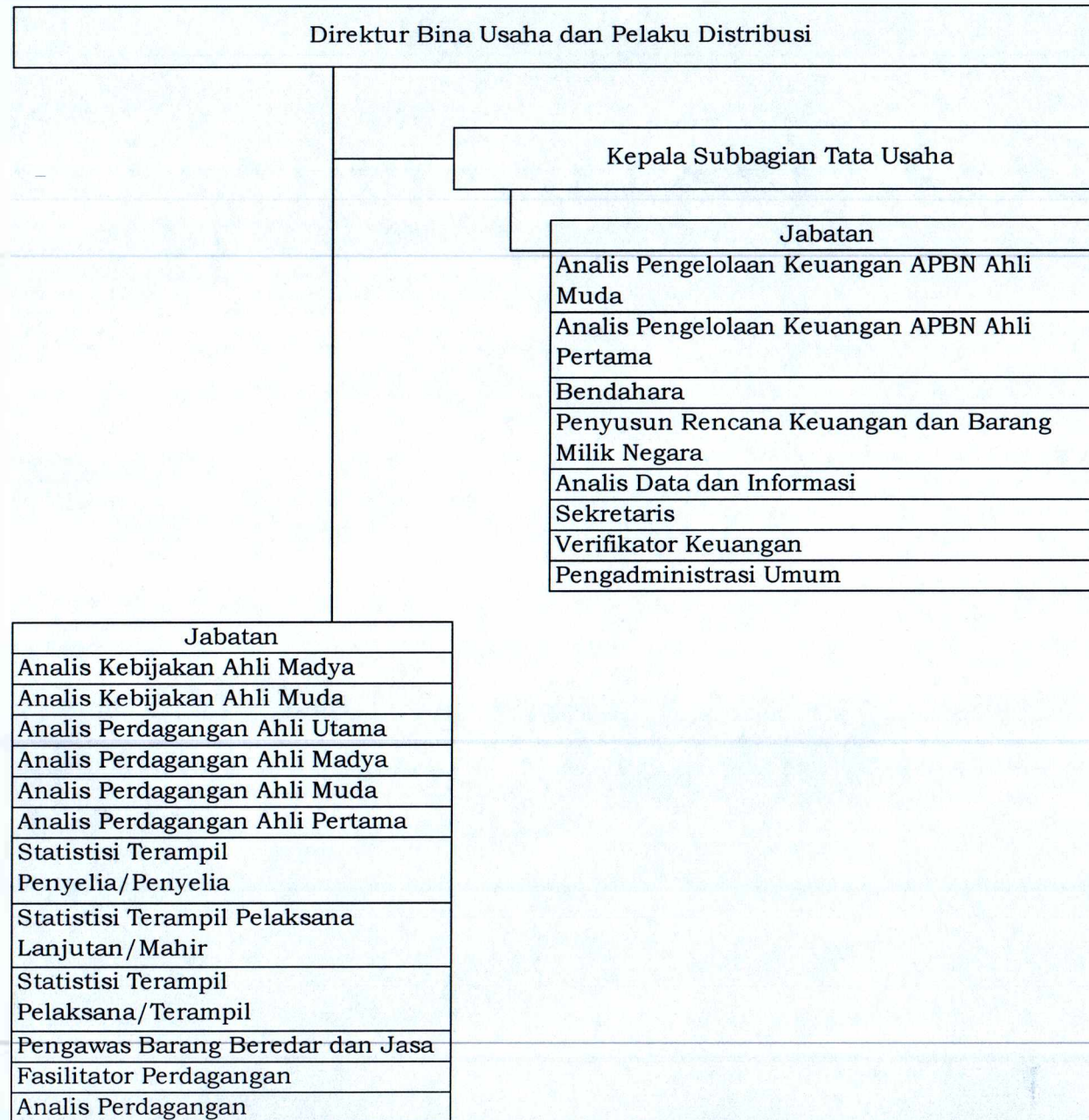

C. PETA JABATAN DIREKTORAT SARANA DISTRIBUSI DAN LOGISTIK

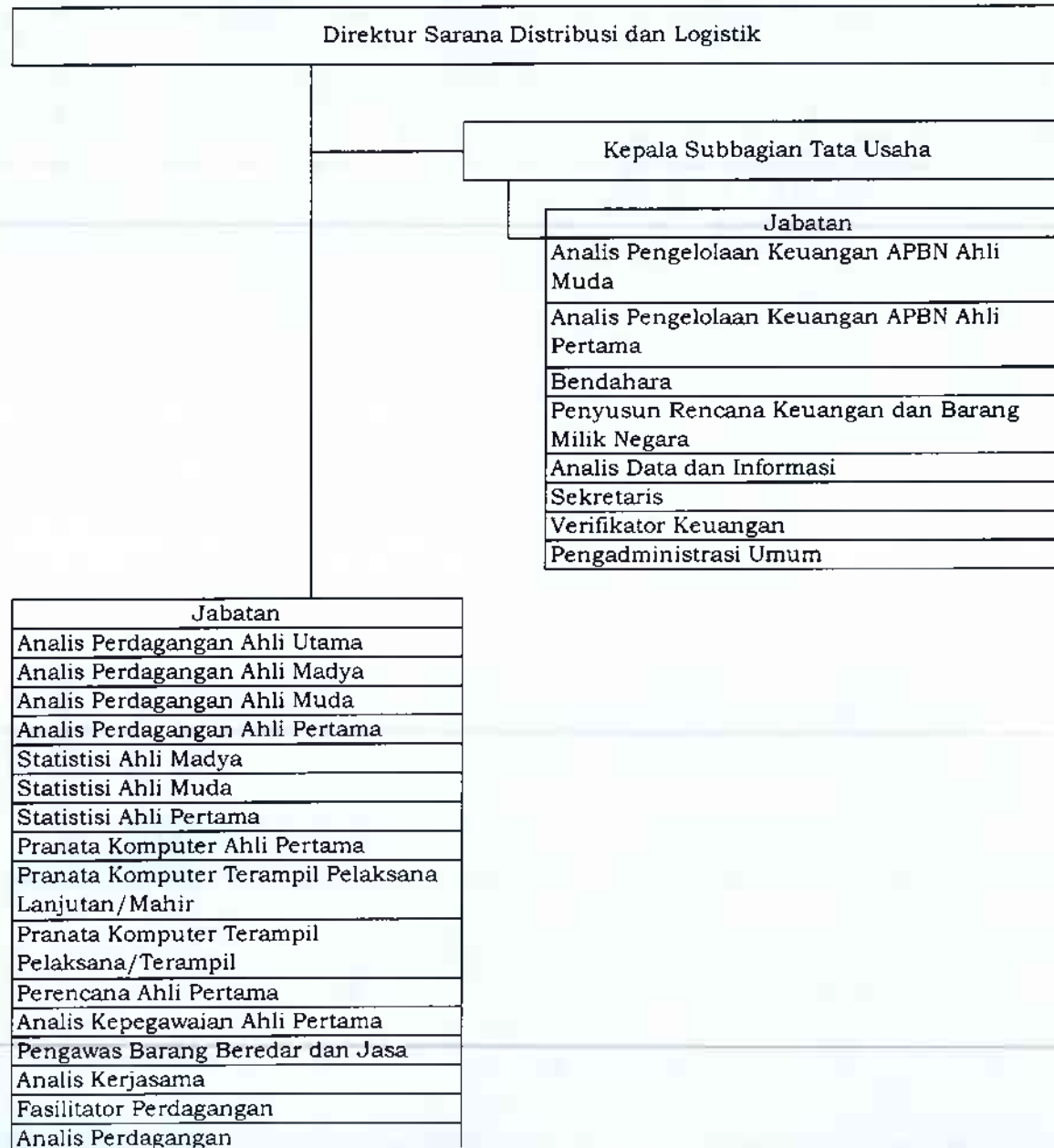

D. PETA JABATAN DIREKTORAT BARANG KEBUTUHAN POKOK DAN BARANG PENTING

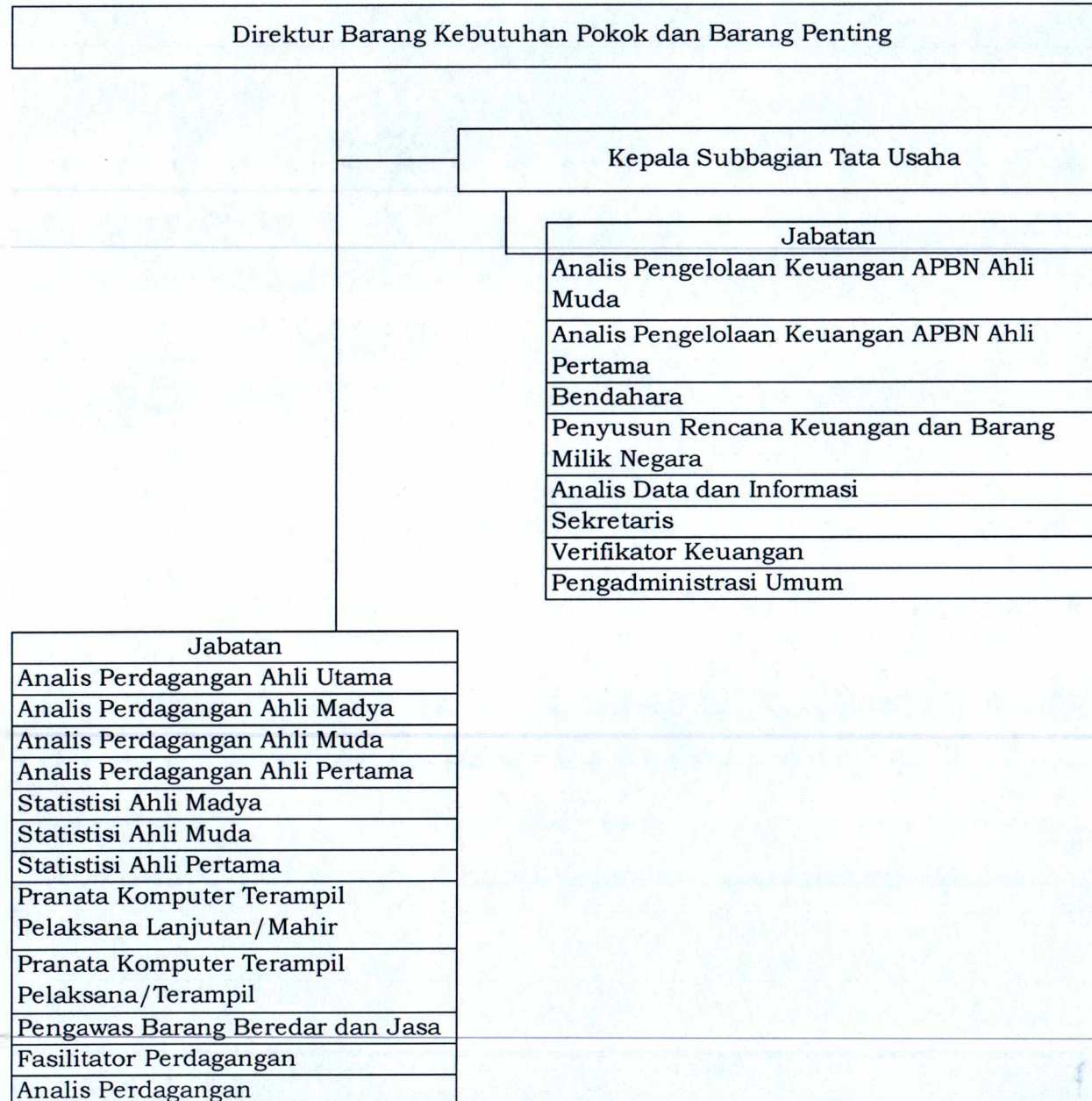

E. PETA JABATAN DIREKTORAT PENGGUNAAN DAN PEMASARAN PRODUK DALAM NEGERI

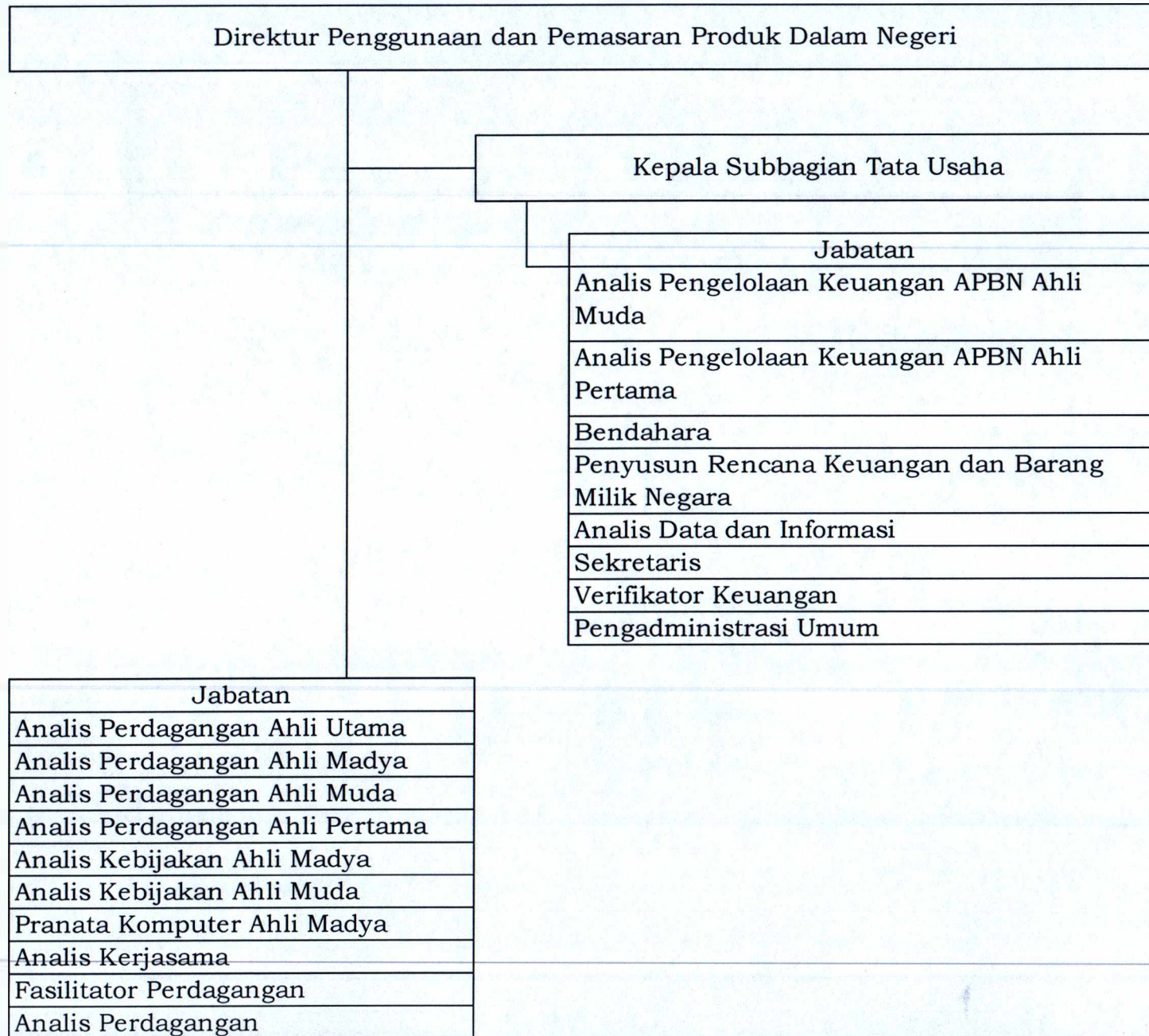

III. PETA JABATAN DI LINGKUNGAN DIREKTORAT JENDERAL PERLINDUNGAN KONSUMEN DAN TERTIB NIAGA

A. PETA JABATAN SEKRETARIAT DIREKTORAT JENDERAL PERLINDUNGAN KONSUMEN DAN TERTIB NIAGA

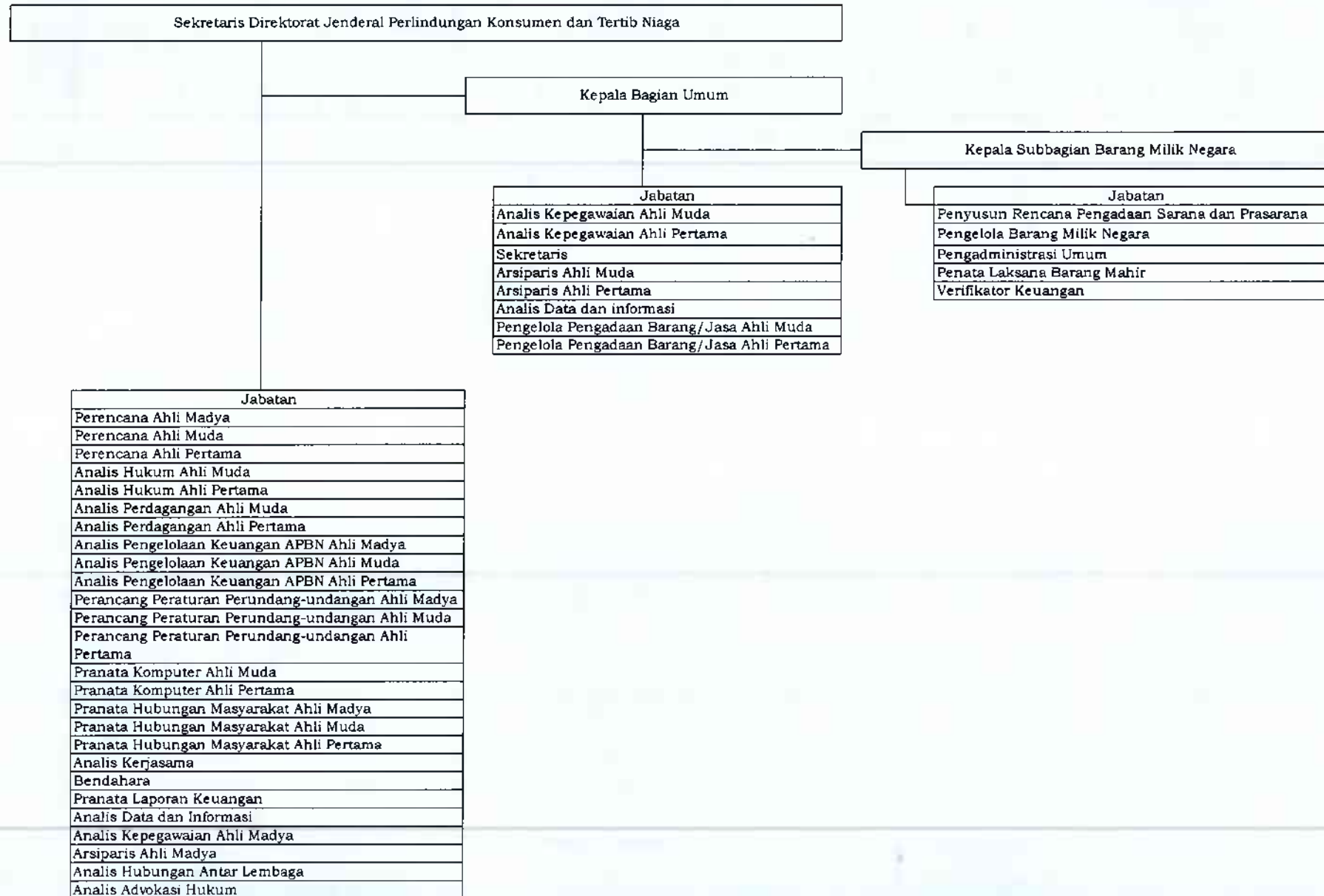

B. PETA JABATAN DIREKTORAT PEMBERDAYAAN KONSUMEN

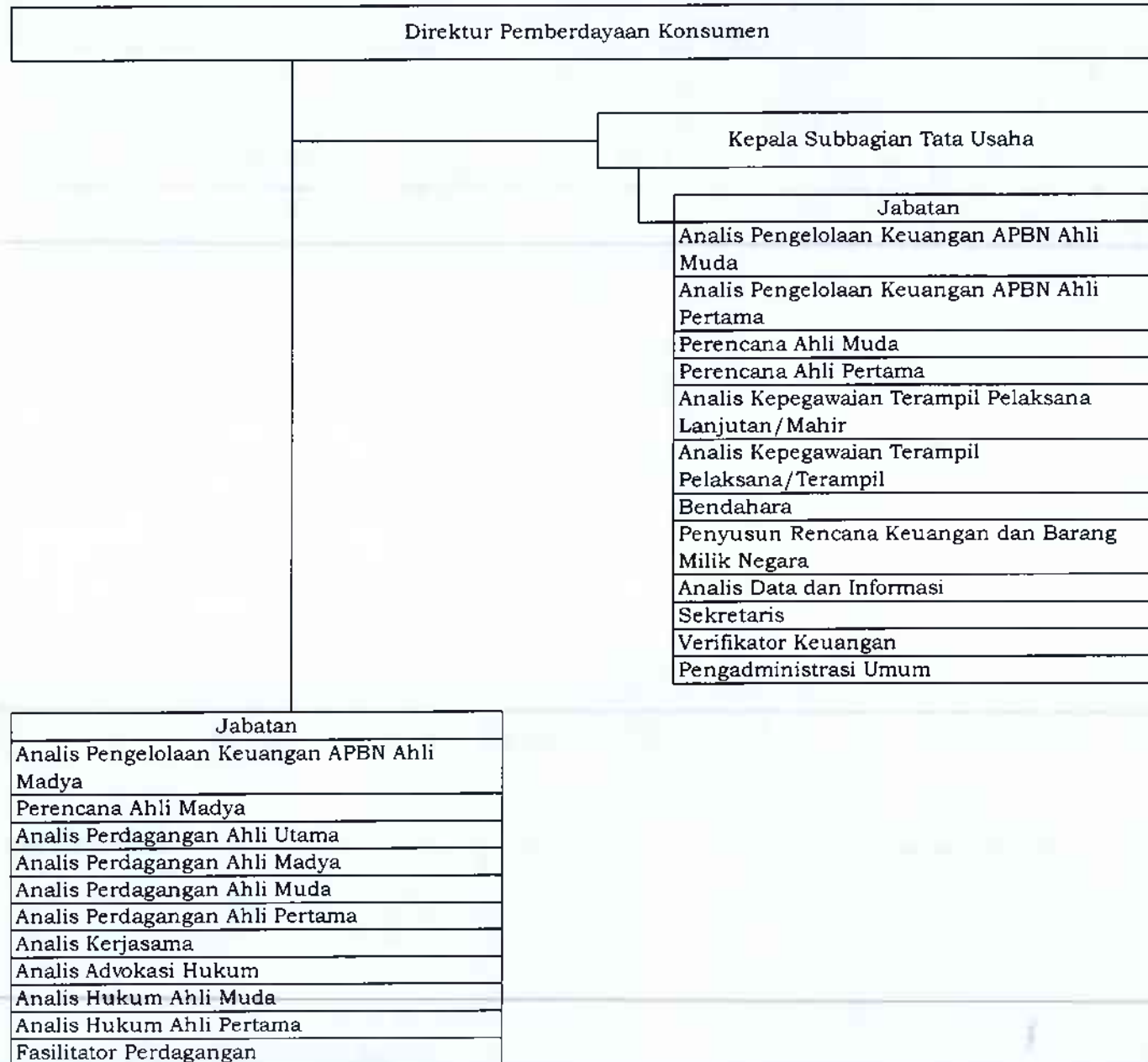

C. PETA JABATAN DIREKTORAT STANDARDISASI DAN PENGENDALIAN MUTU

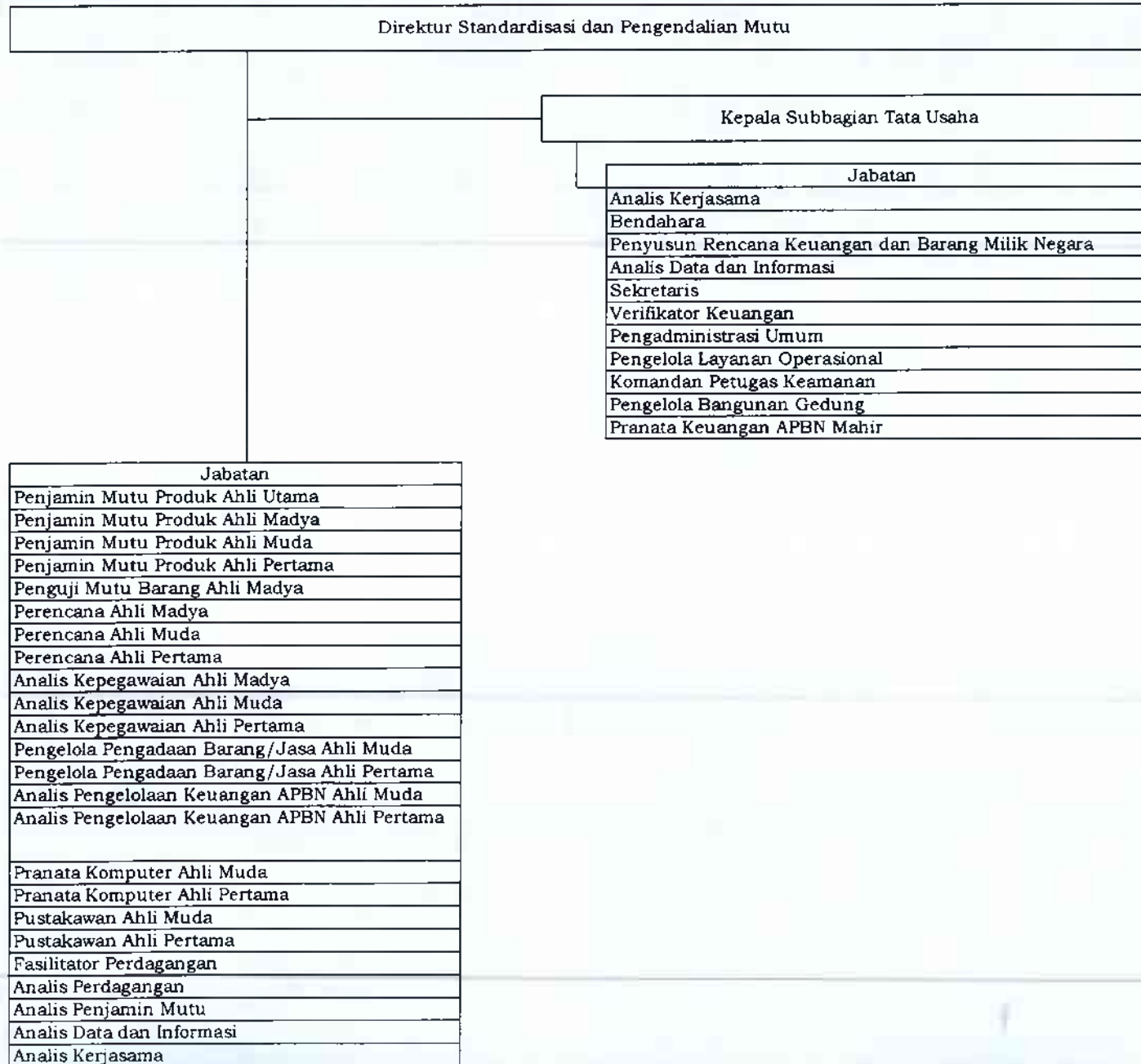

D. PETA JABATAN BALAI KALIBRASI

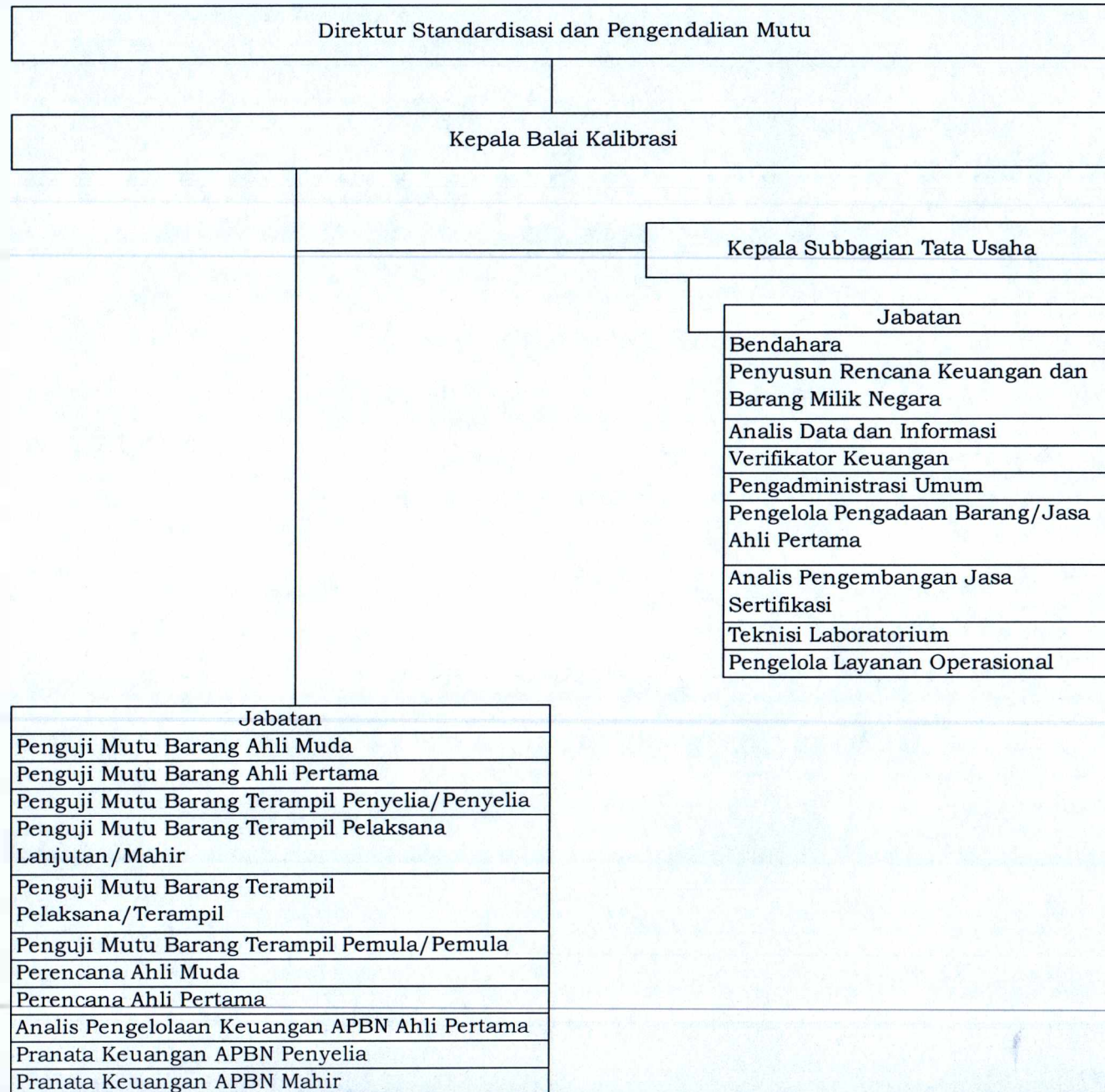

E. PETA JABATAN BALAI PENGUJI MUTU BARANG

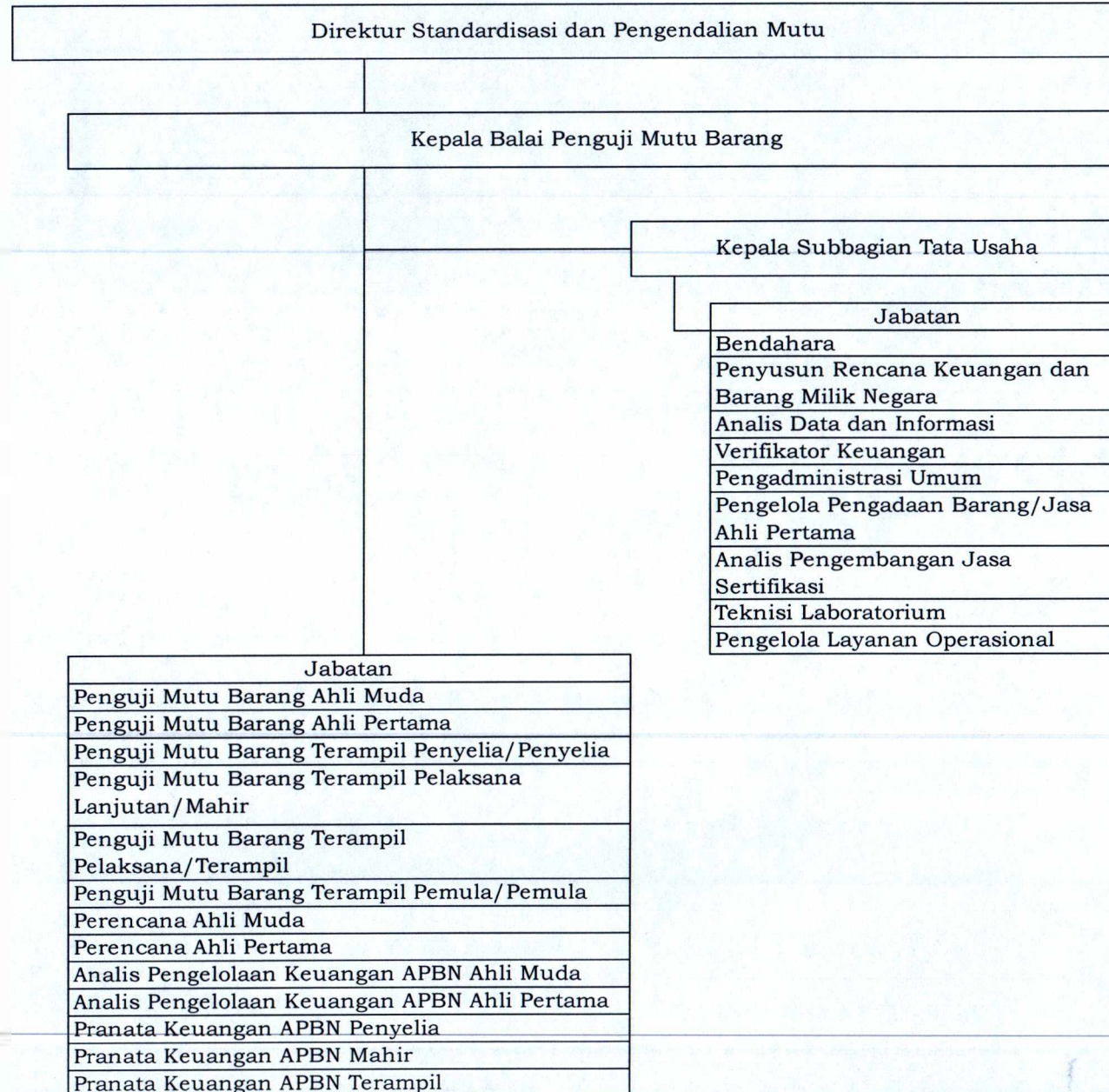

F. PETA JABATAN BALAI SERTIFIKASI

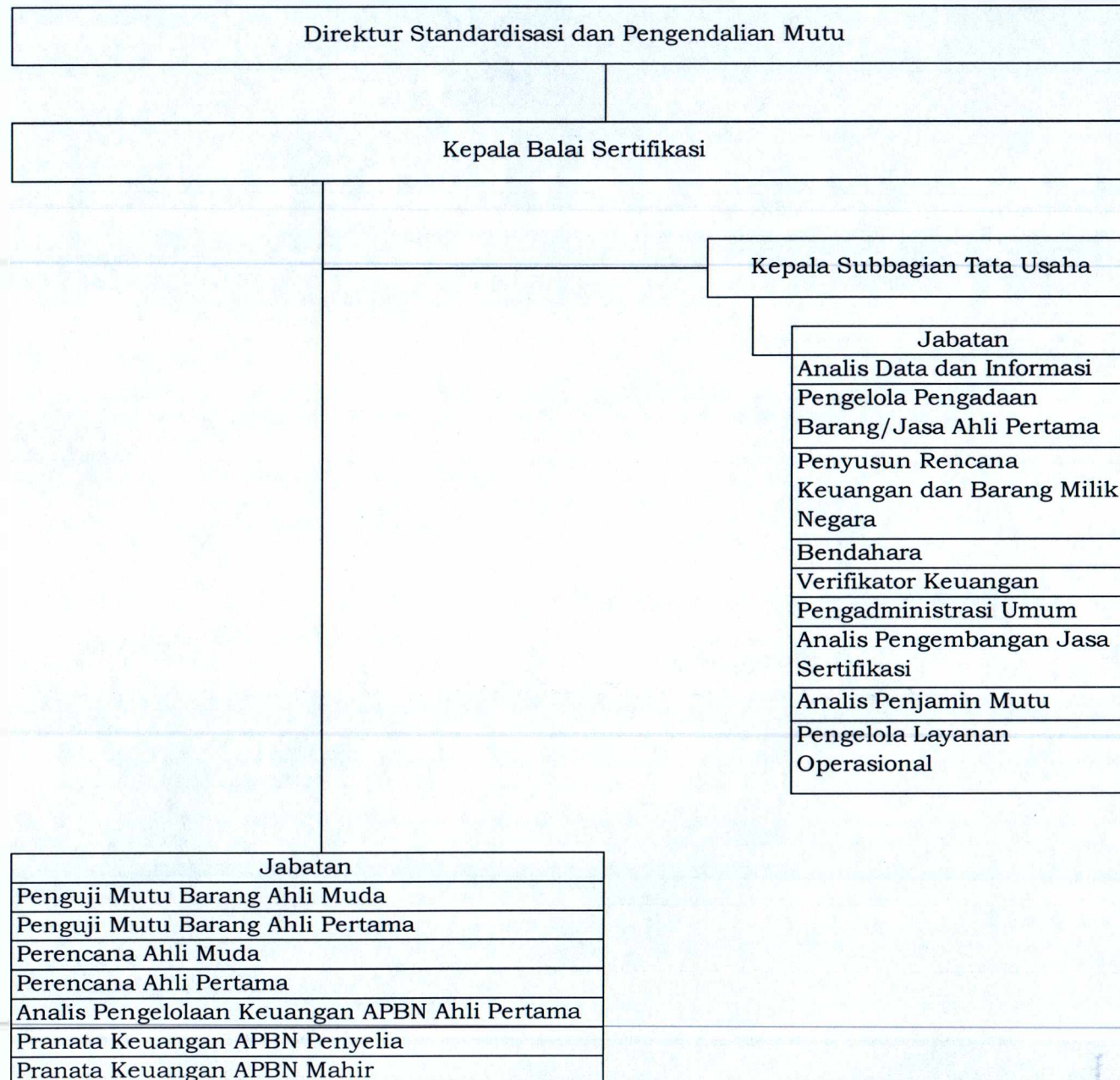

G. PETA JABATAN DIREKTORAT METROLOGI

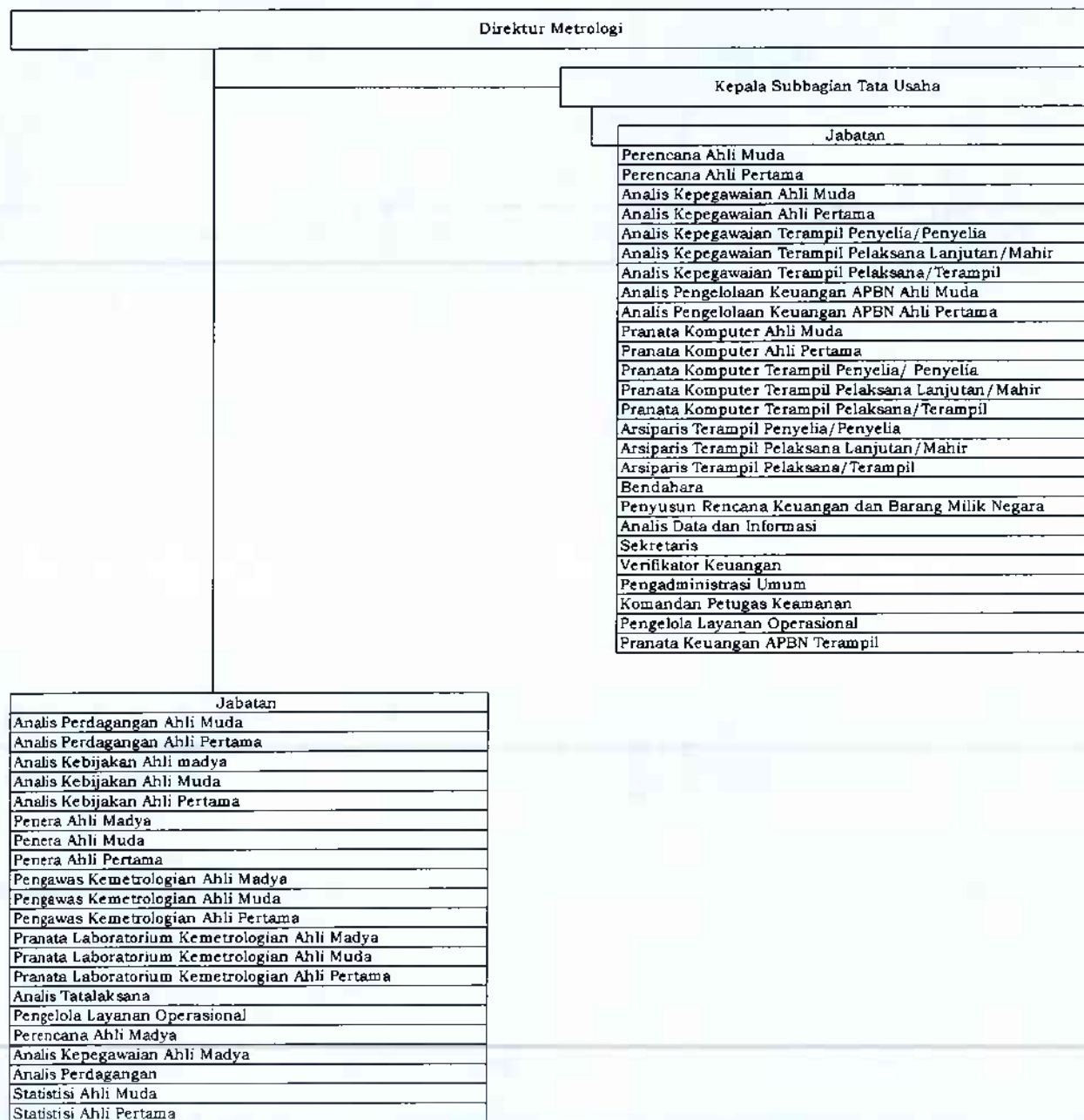

H. PETA JABATAN BALAI PENGUJIAN ALAT-ALAT, UKUR, TAKAR, TIMBANG, DAN PERLENGKAPANNYA

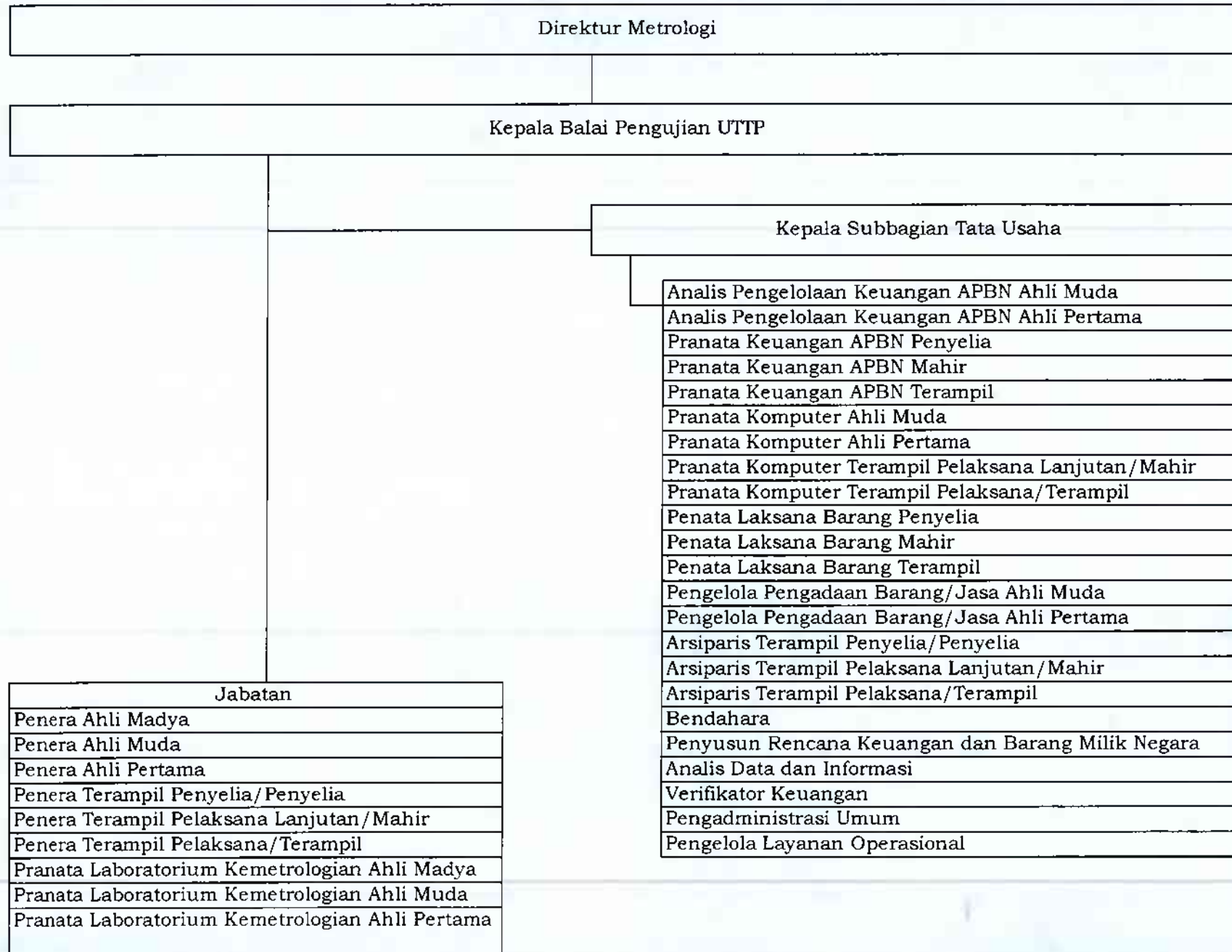

I. PETA JABATAN BALAI PENGELOLAAN STANDAR NASIONAL SATUAN UKURAN

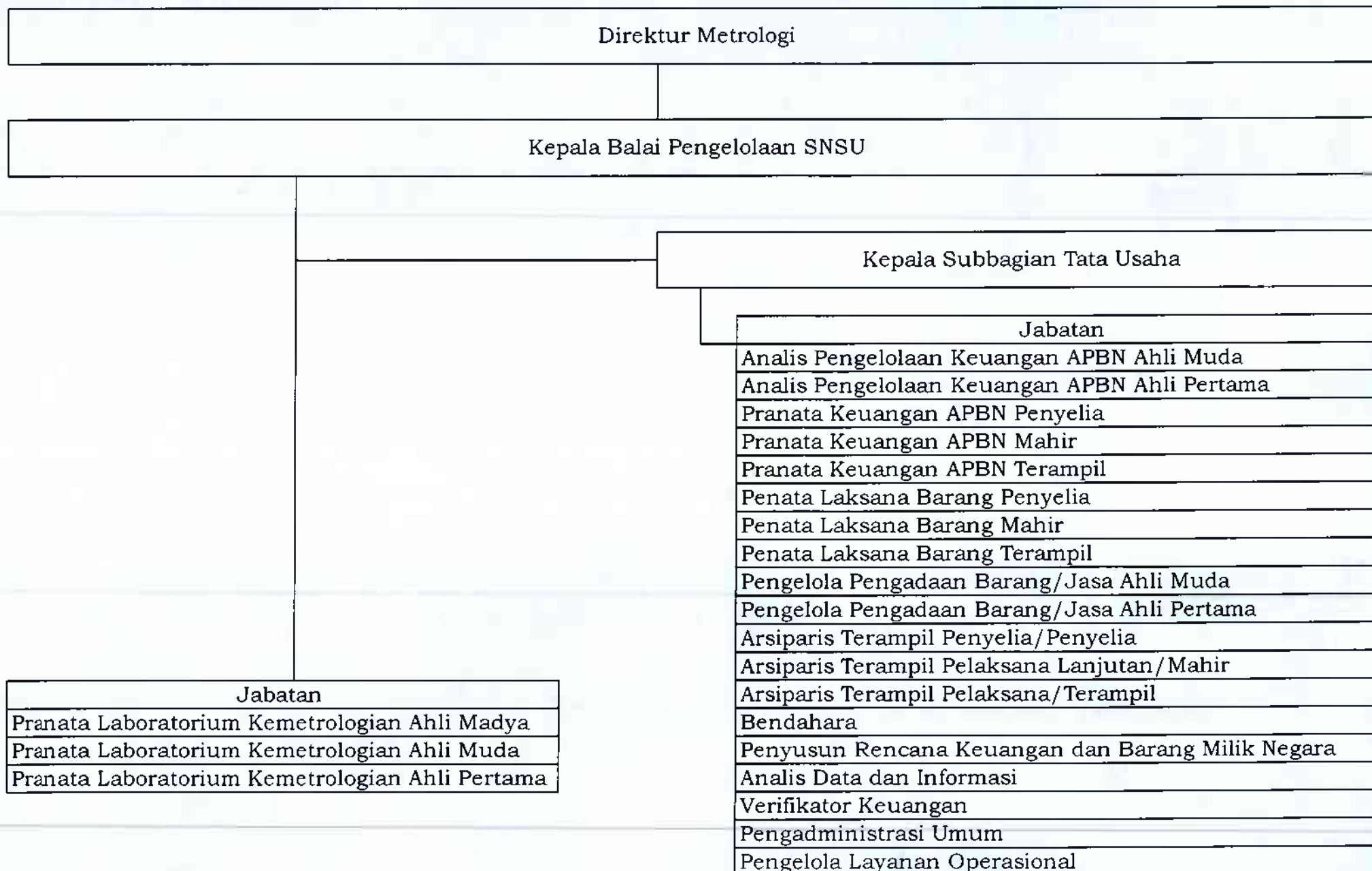

J. PETA JABATAN BALAI STANDARDISASI METROLOGI LEGAL REGIONAL I

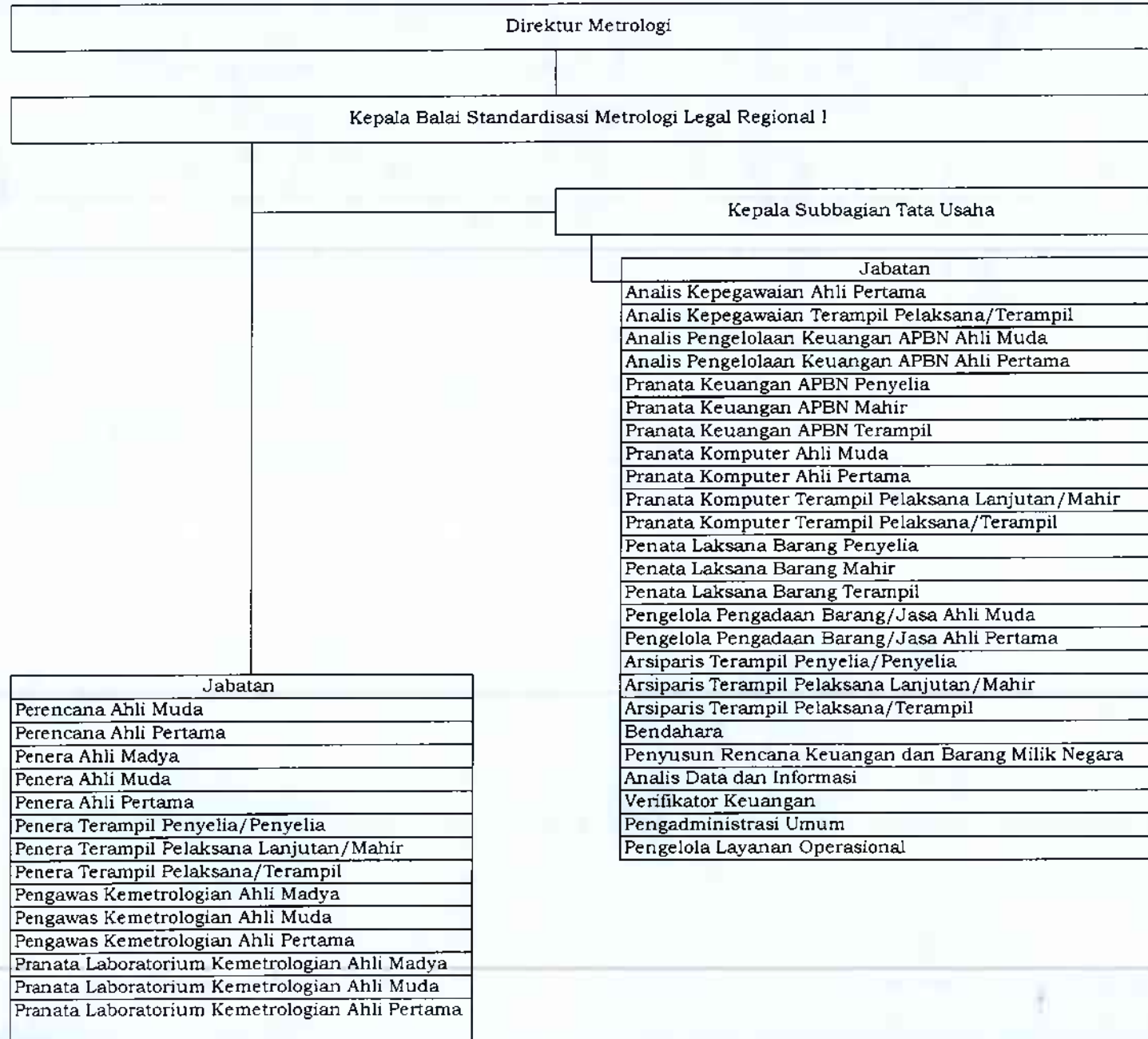

K. PETA JABATAN BALAI STANDARDISASI METROLOGI LEGAL REGIONAL II

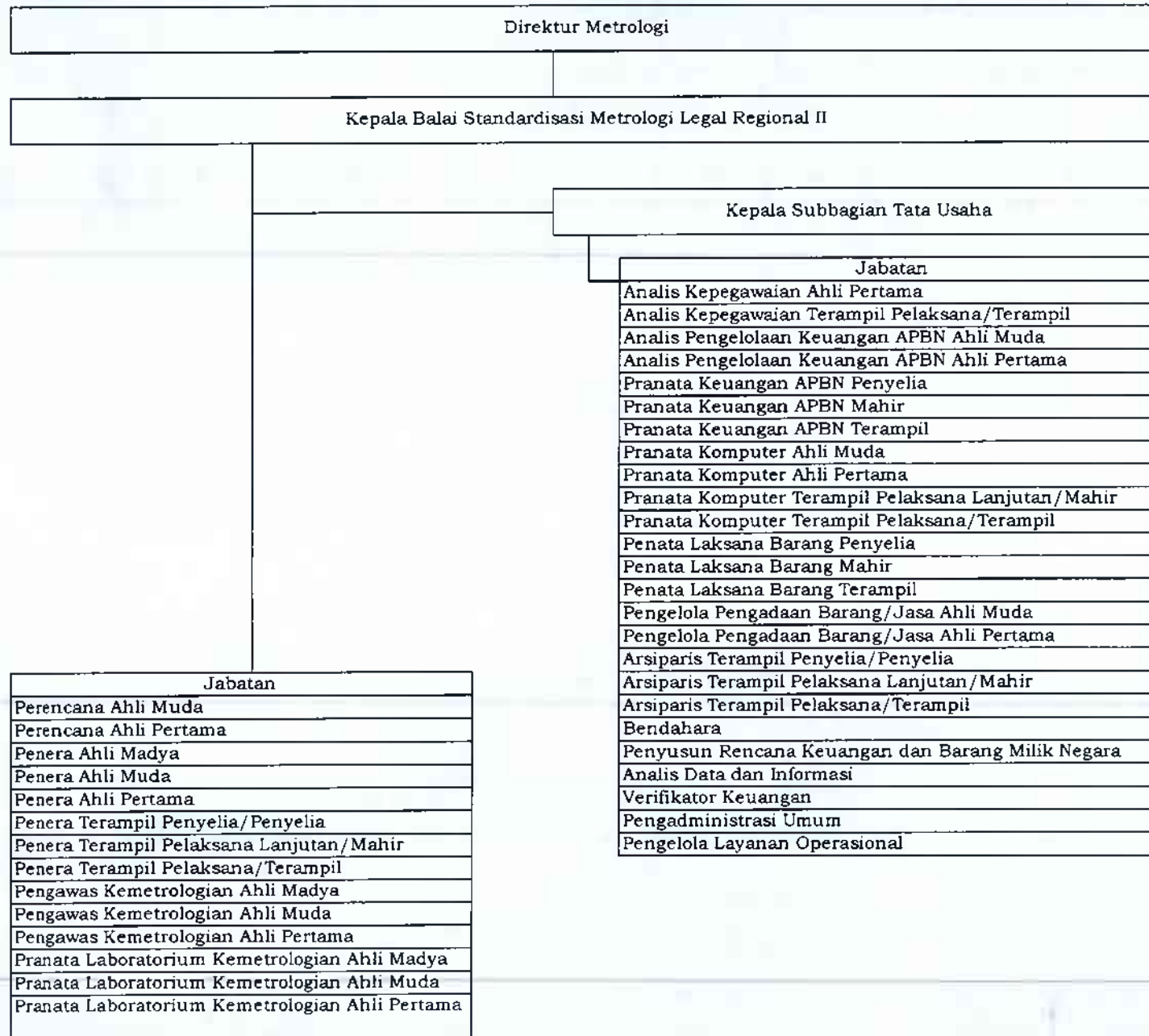

L. PETA JABATAN BALAI STANDARDISASI METROLOGI LEGAL REGIONAL III

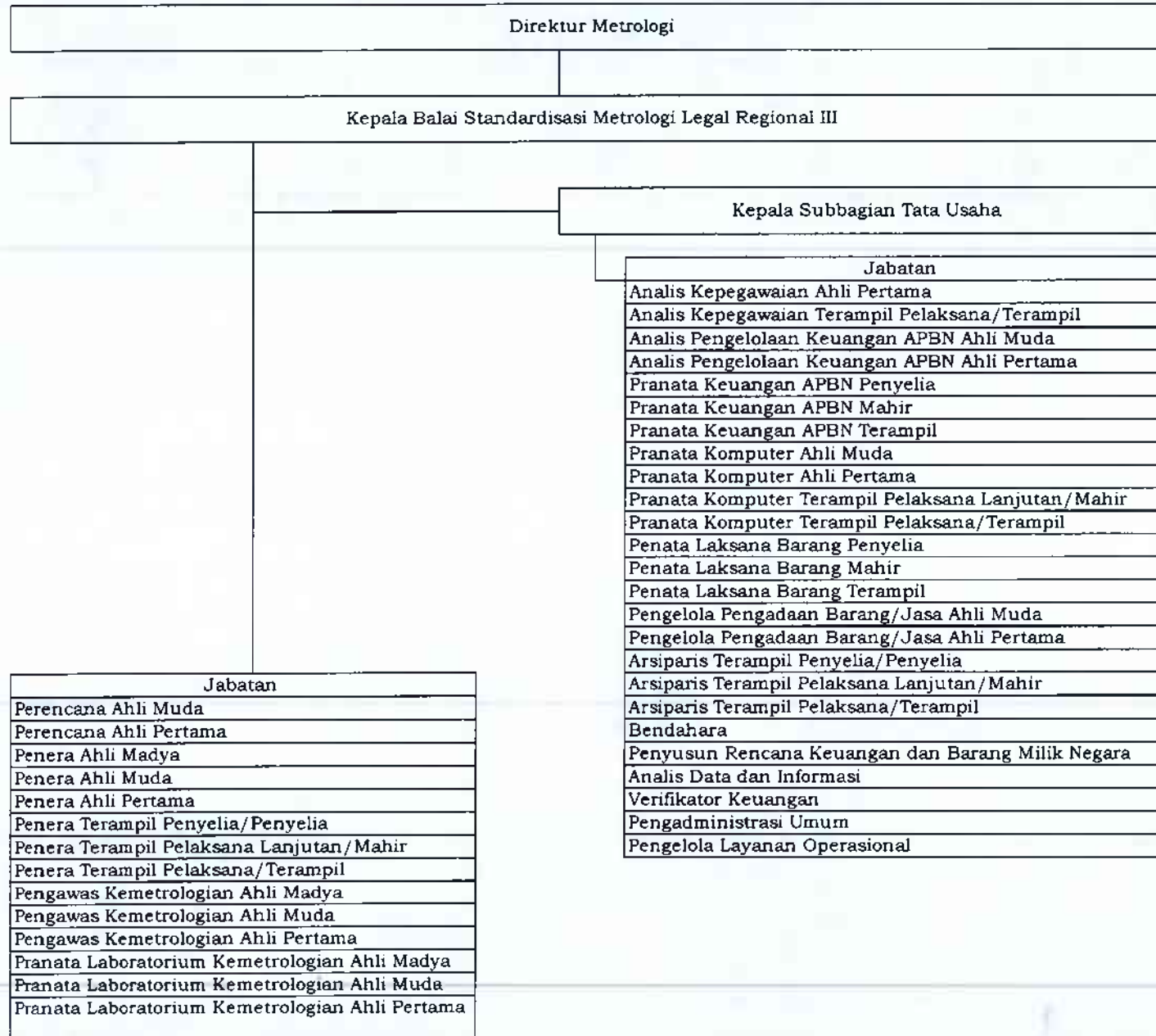

M. PETA JABATAN BALAI STANDARDISASI METROLOGI LEGAL REGIONAL IV

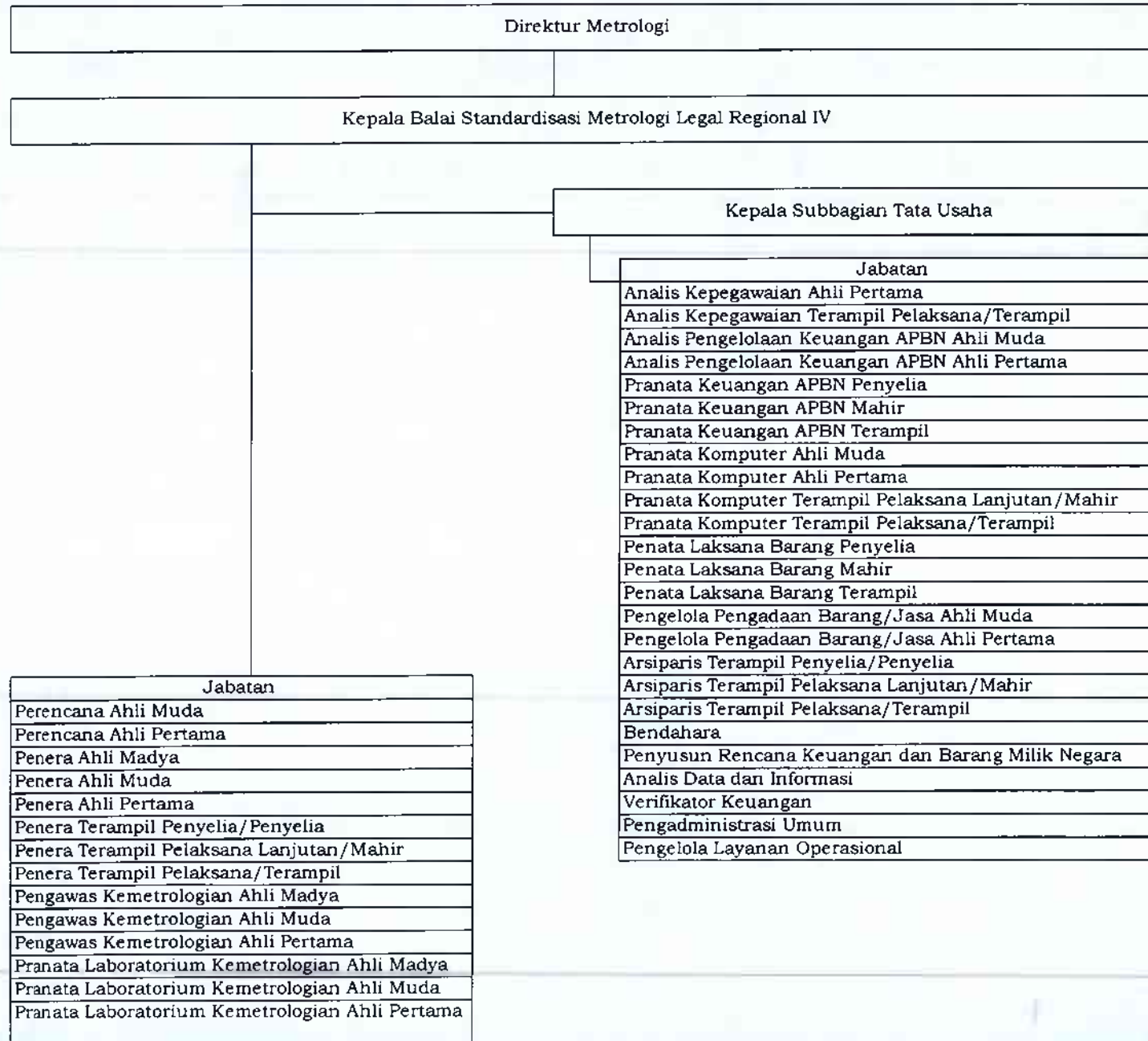

N. PETA JABATAN DIREKTORAT PENGAWASAN BARANG BEREDAR DAN JASA

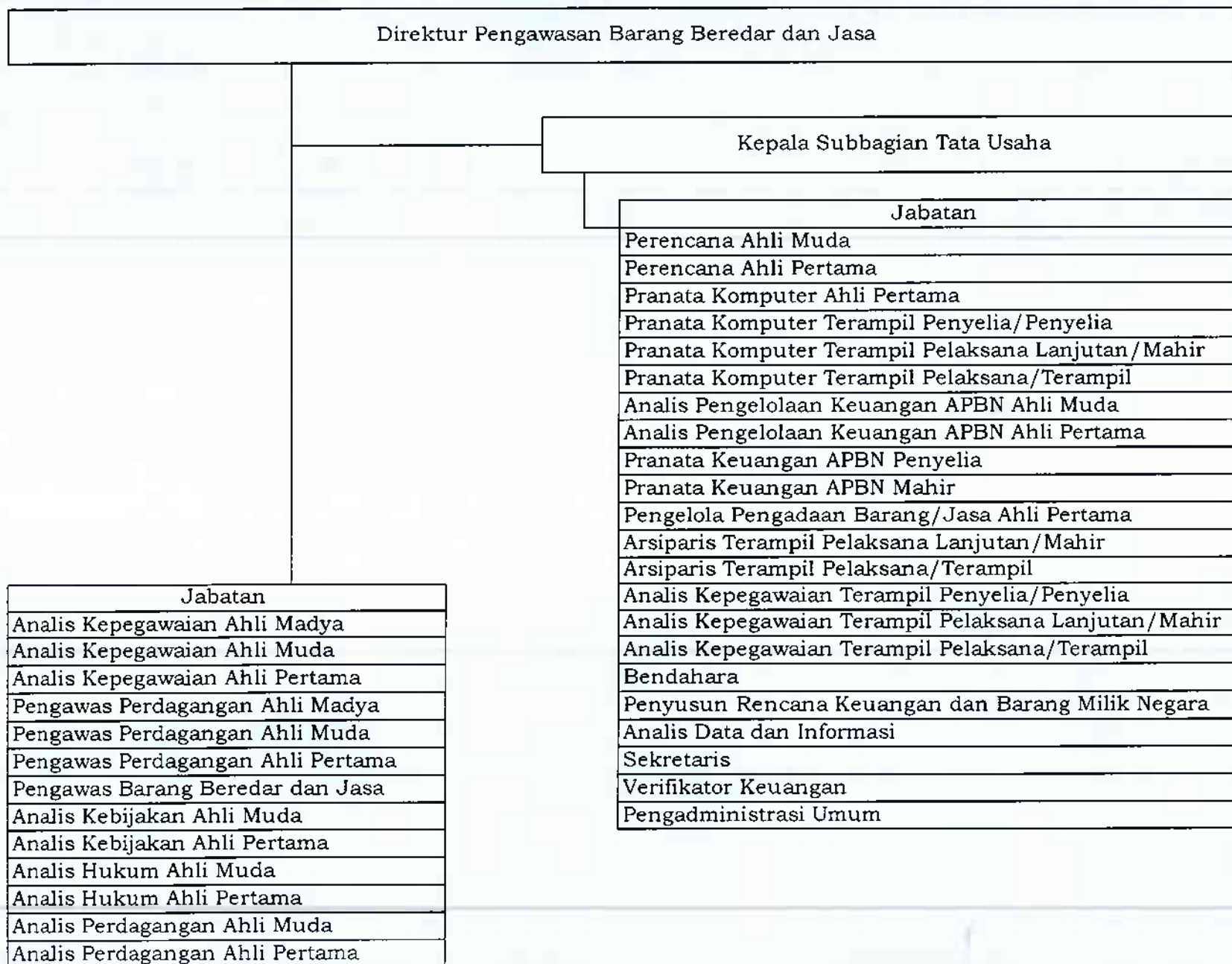

O. PETA JABATAN DIREKTORAT TERTIB NIAGA

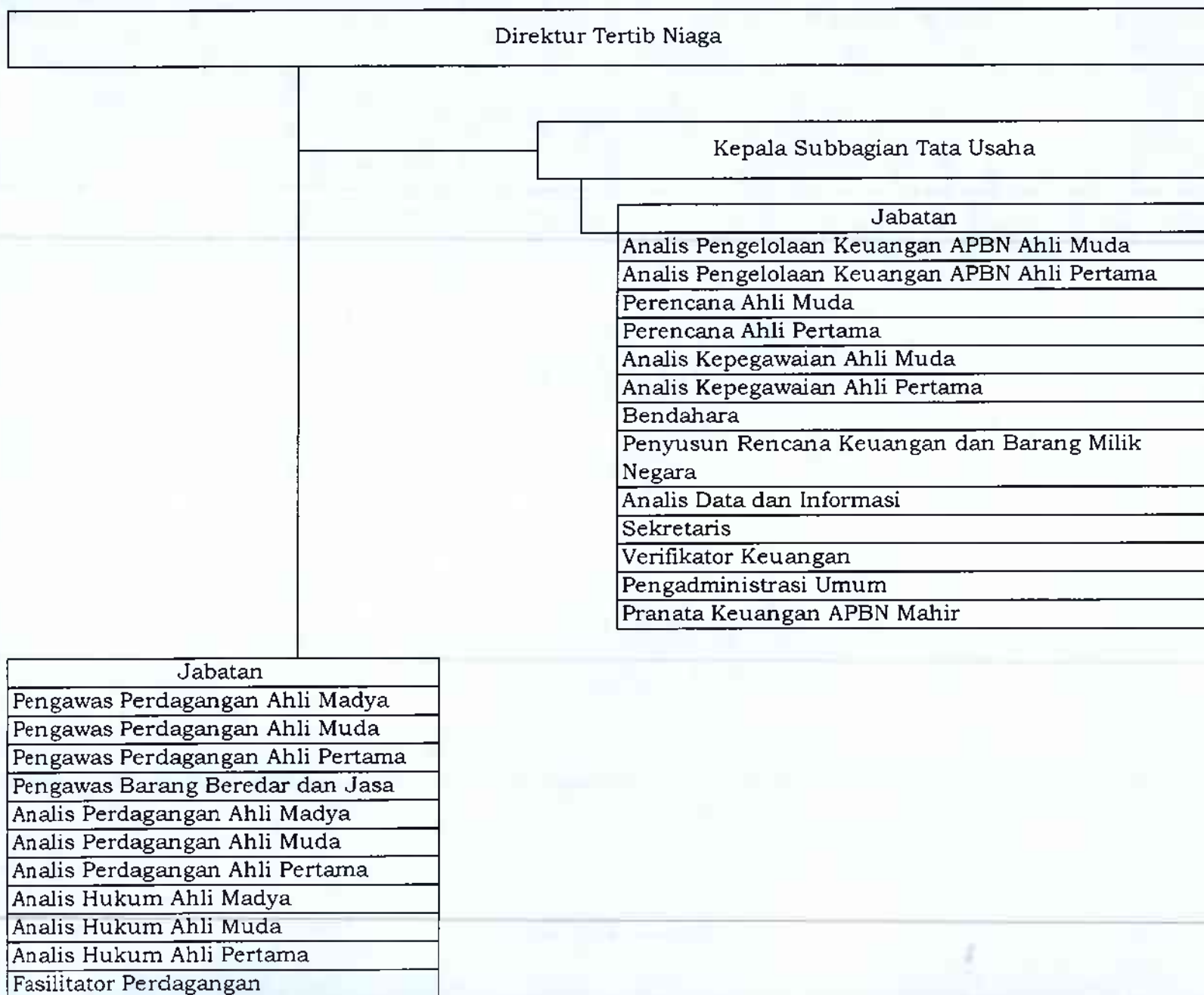

P. PETA JABATAN BALAI PENGAWASAN TERTIB NIAGA MEDAN

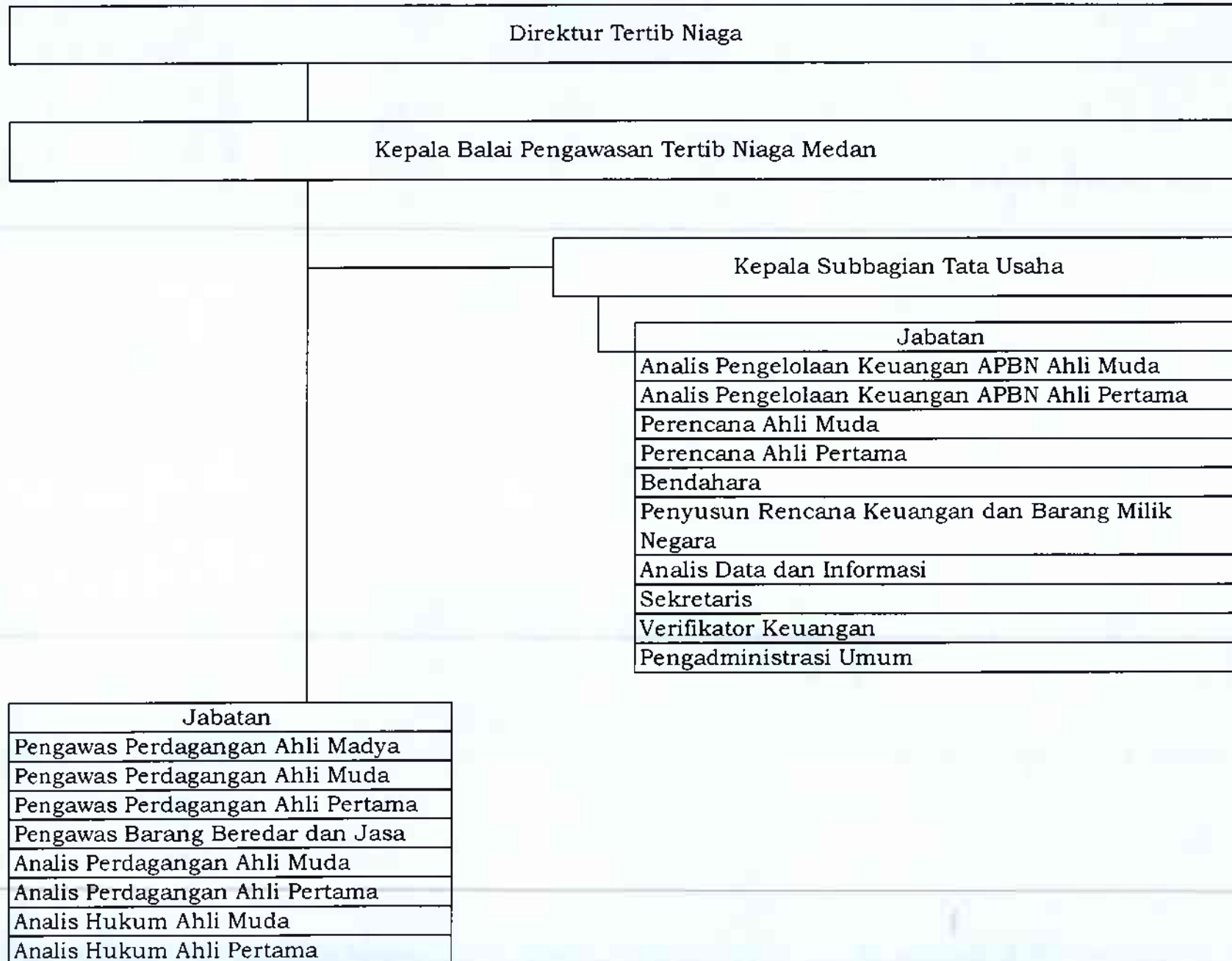

Q. PETA JABATAN BALAI PENGAWASAN TERTIB NIAGA BEKASI

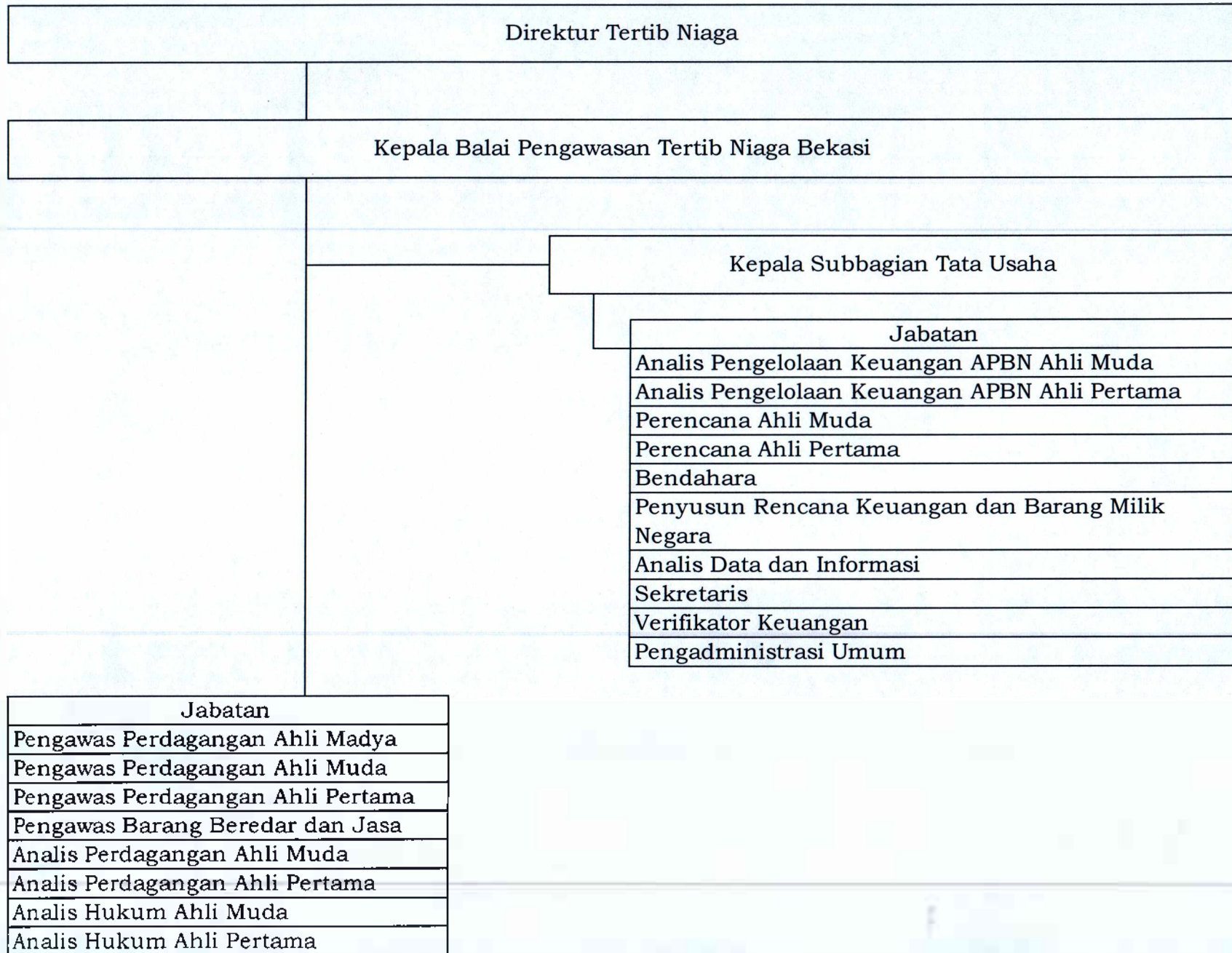

R. PETA JABATAN BALAI PENGAWASAN TERTIB NIAGA SURABAYA

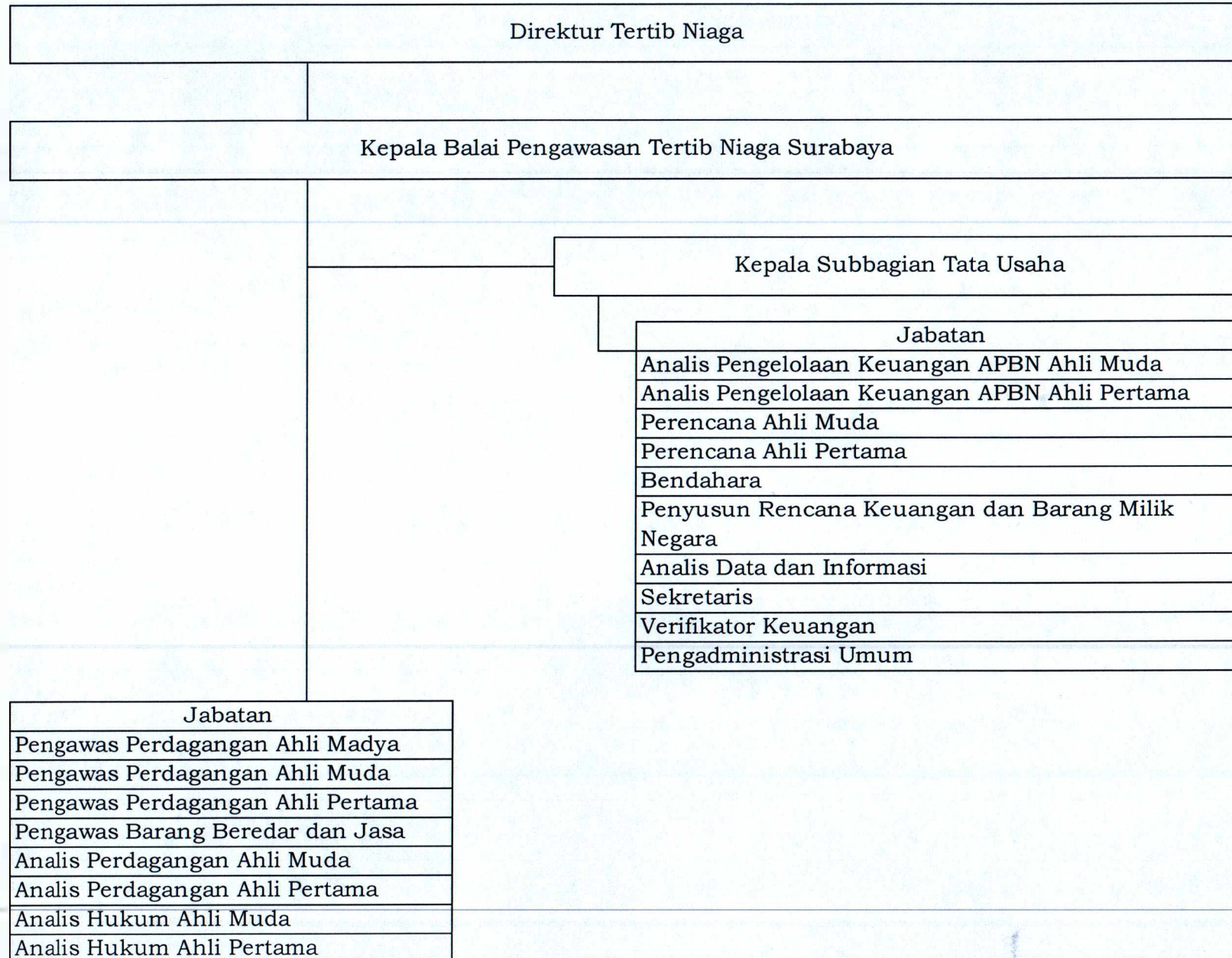

S. PETA JABATAN BALAI PENGAWASAN TERTIB NIAGA MAKASSAR

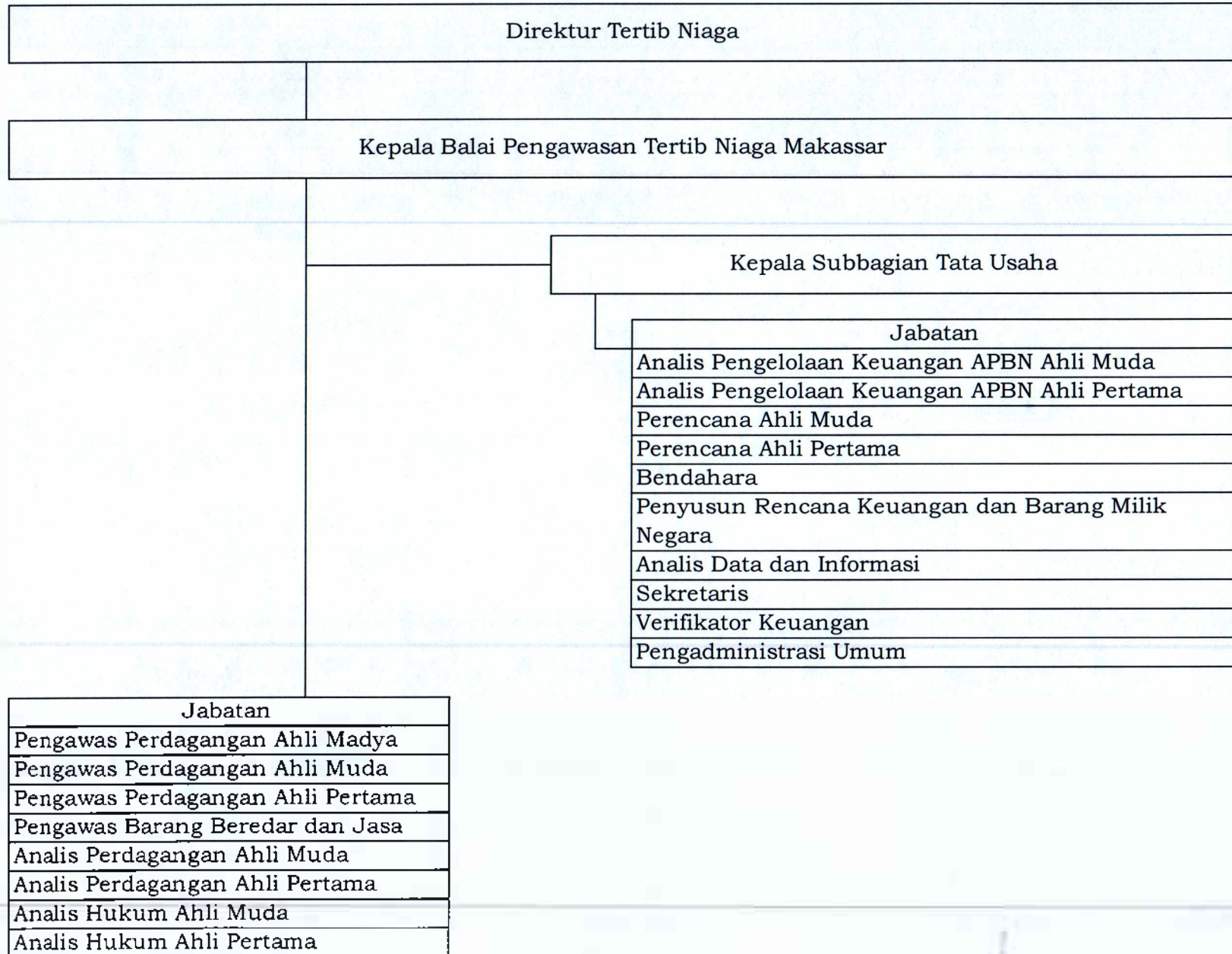

IV. PETA JABATAN DI LINGKUNGAN DIREKTORAT JENDERAL PERDAGANGAN LUAR NEGERI

A. PETA JABATAN SEKRETARIAT DIREKTORAT JENDERAL PERDAGANGAN LUAR NEGERI

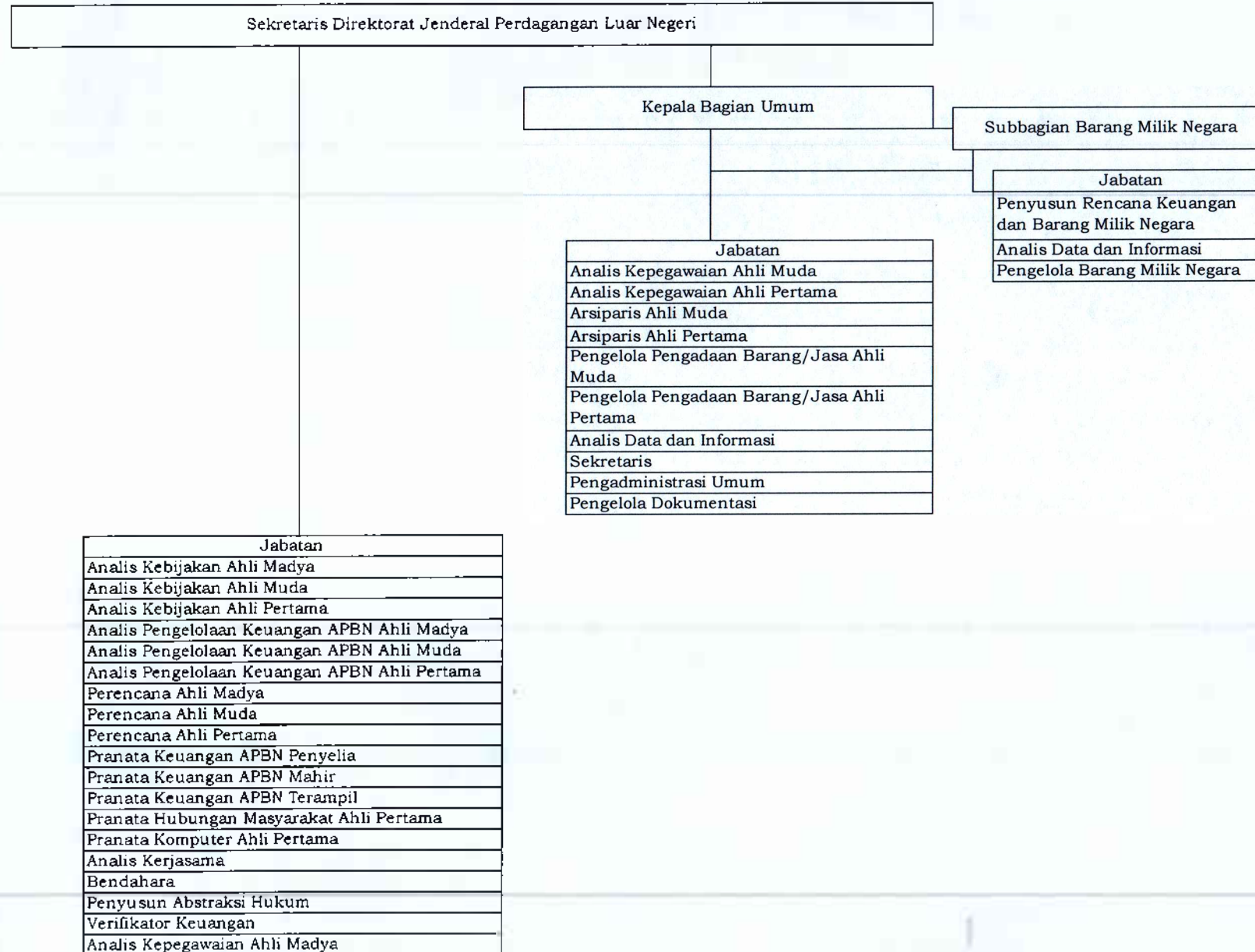

B. PETA JABATAN DIREKTORAT EKSPOR PRODUK PERTANIAN DAN KEHUTANAN

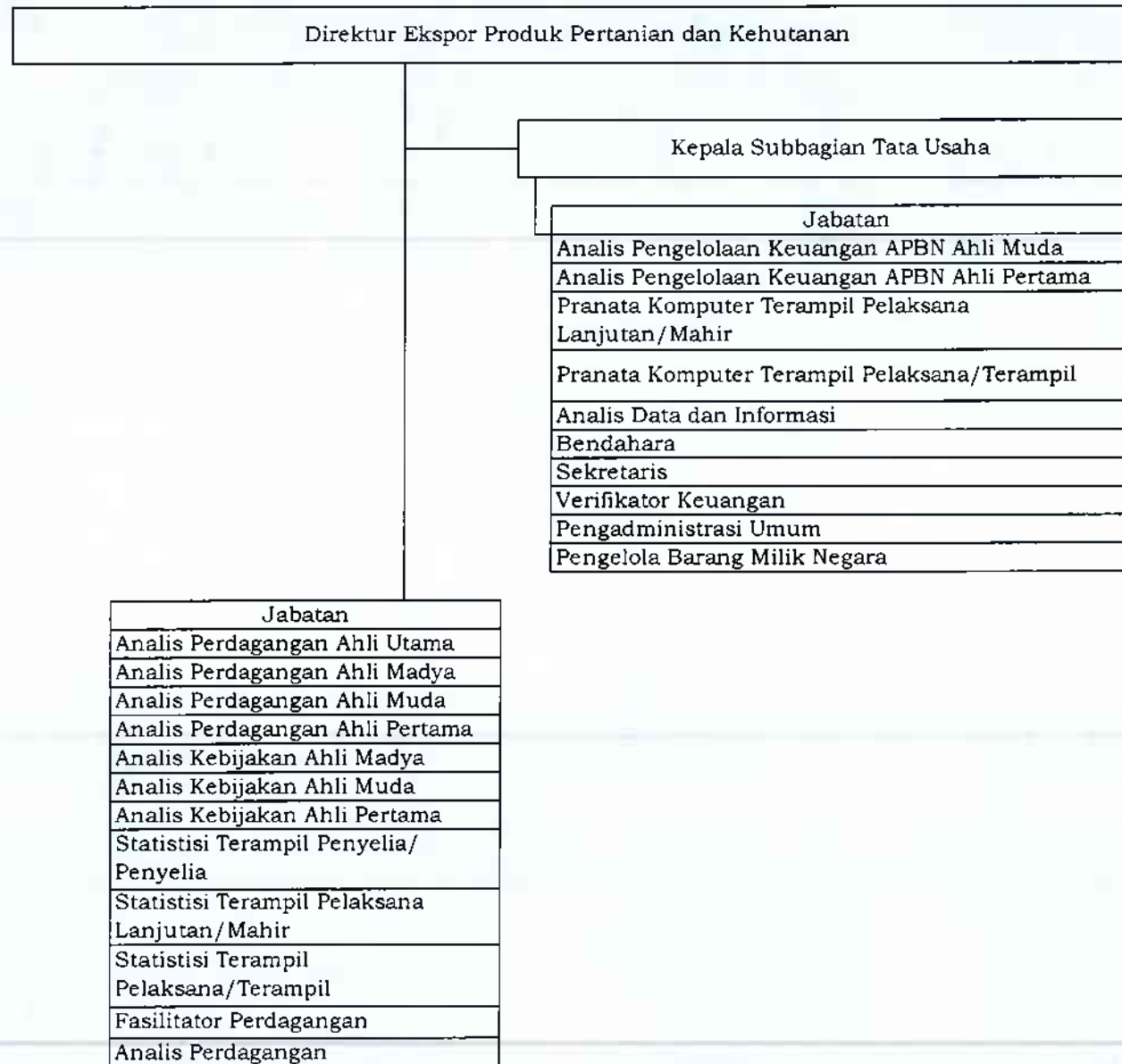

C. PETA JABATAN DIREKTORAT EKSPOR PRODUK INDUSTRI DAN PERTAMBANGAN

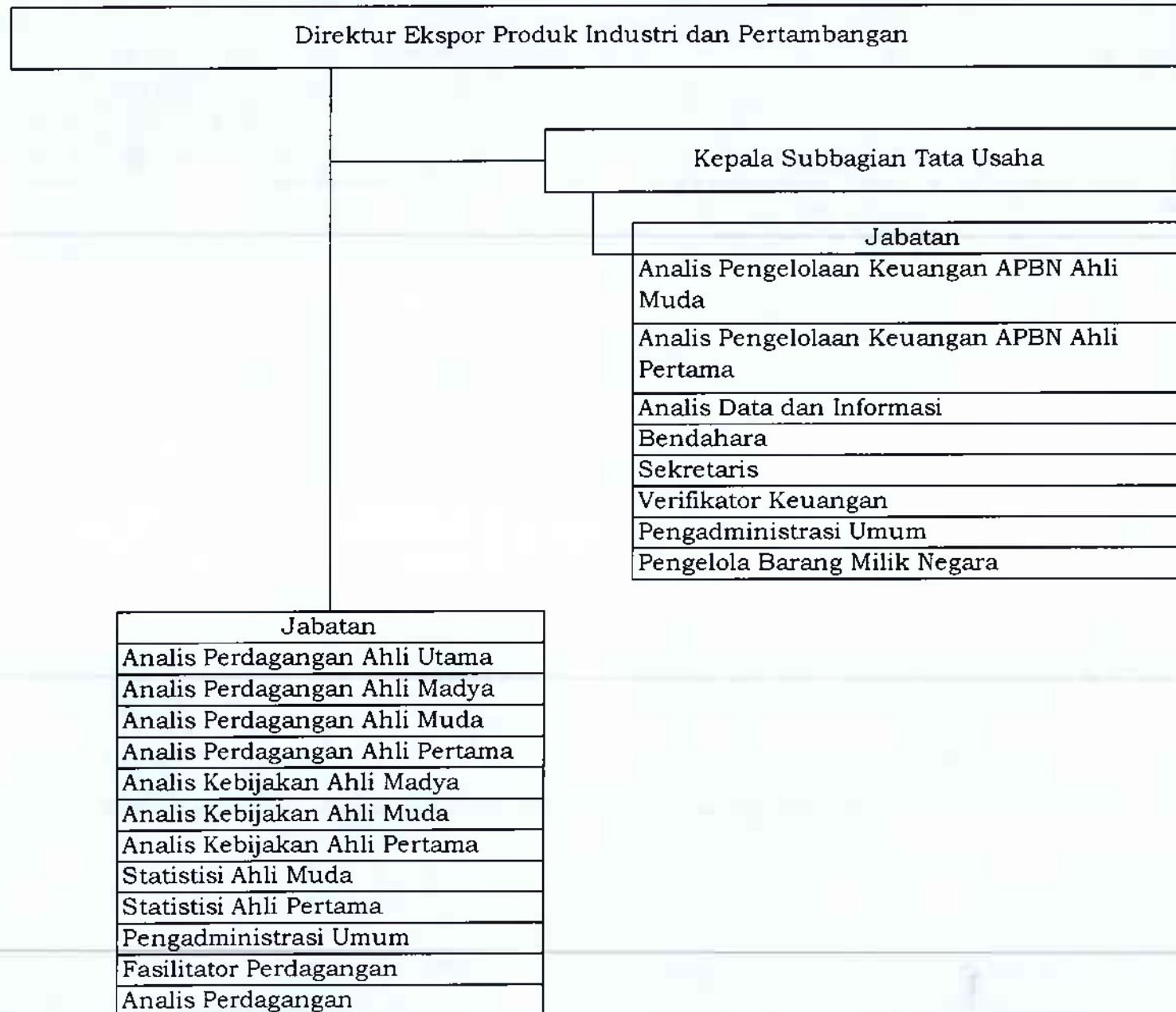

D. PETA JABATAN DIREKTORAT IMPOR

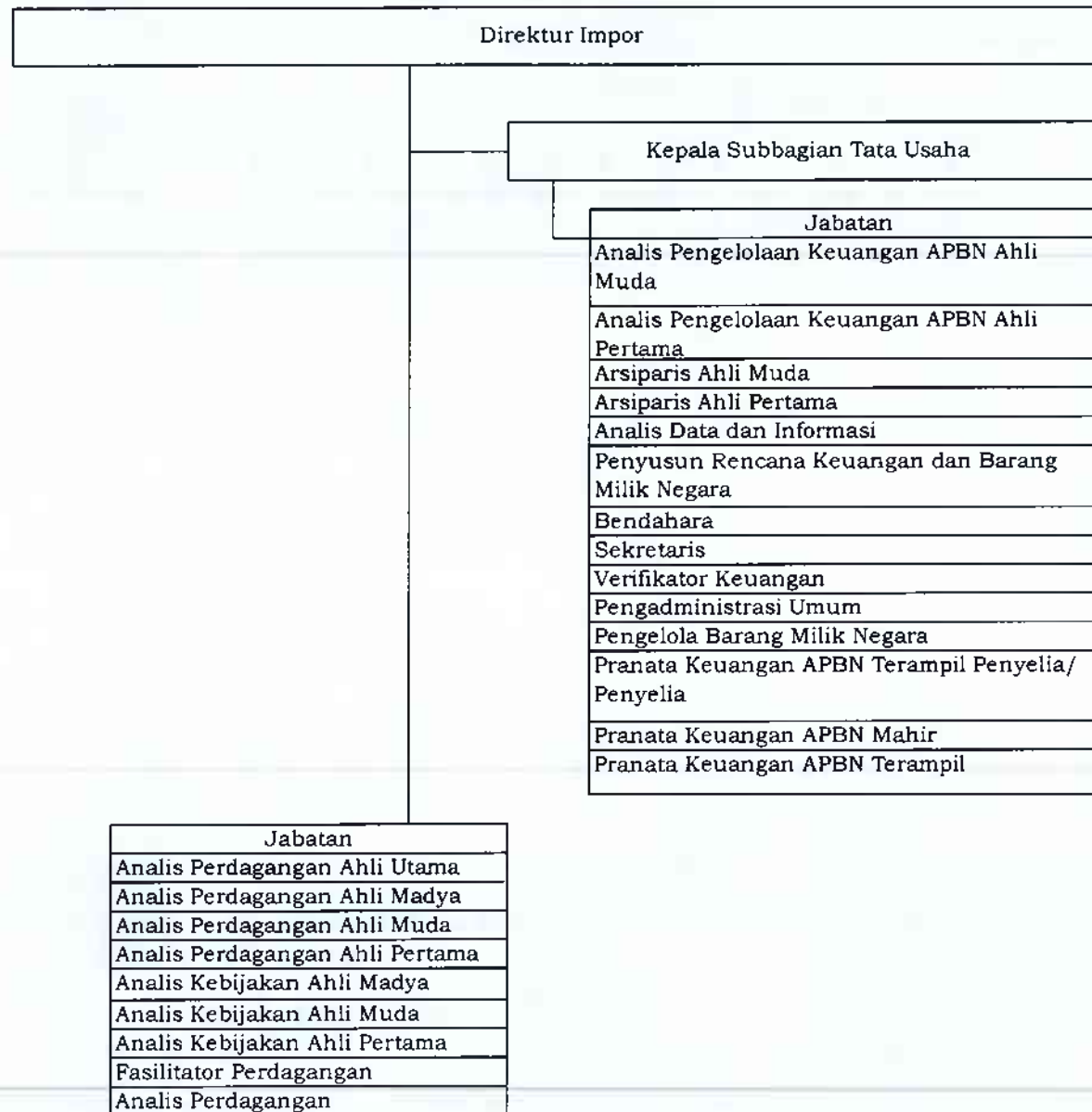

E. PETA JABATAN DIREKTORAT FASILITASI EKSPOR DAN IMPOR

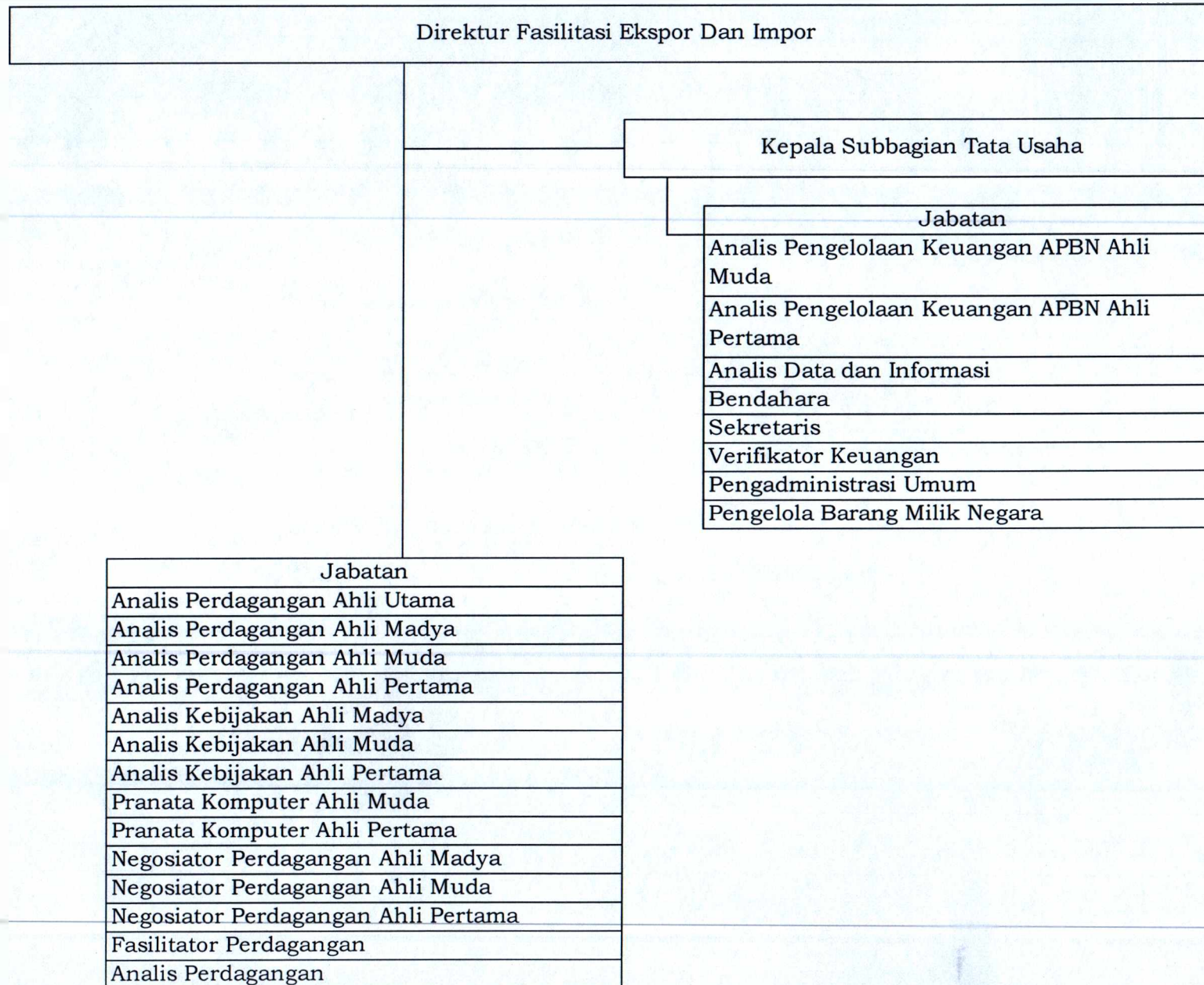

F. PETA JABATAN DIREKTORAT PENGAMANAN PERDAGANGAN

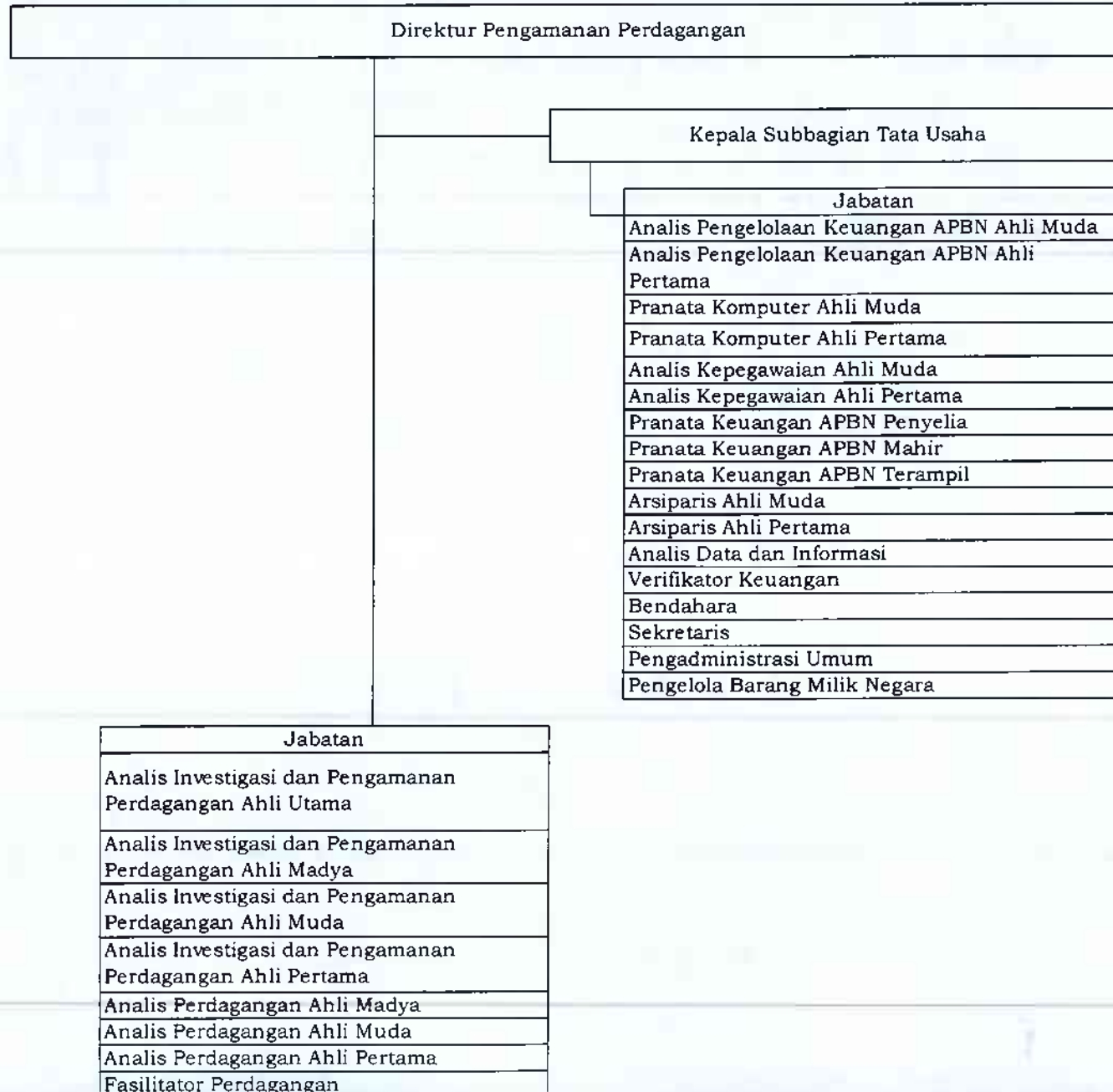

V. PETA JABATAN DI LINGKUNGAN DIREKTORAT JENDERAL PERUNDINGAN PERDAGANGAN INTERNASIONAL
 A. PETA JABATAN SEKRETARIAT DIREKTORAT JENDERAL PERUNDINGAN PERDAGANGAN INTERNASIONAL

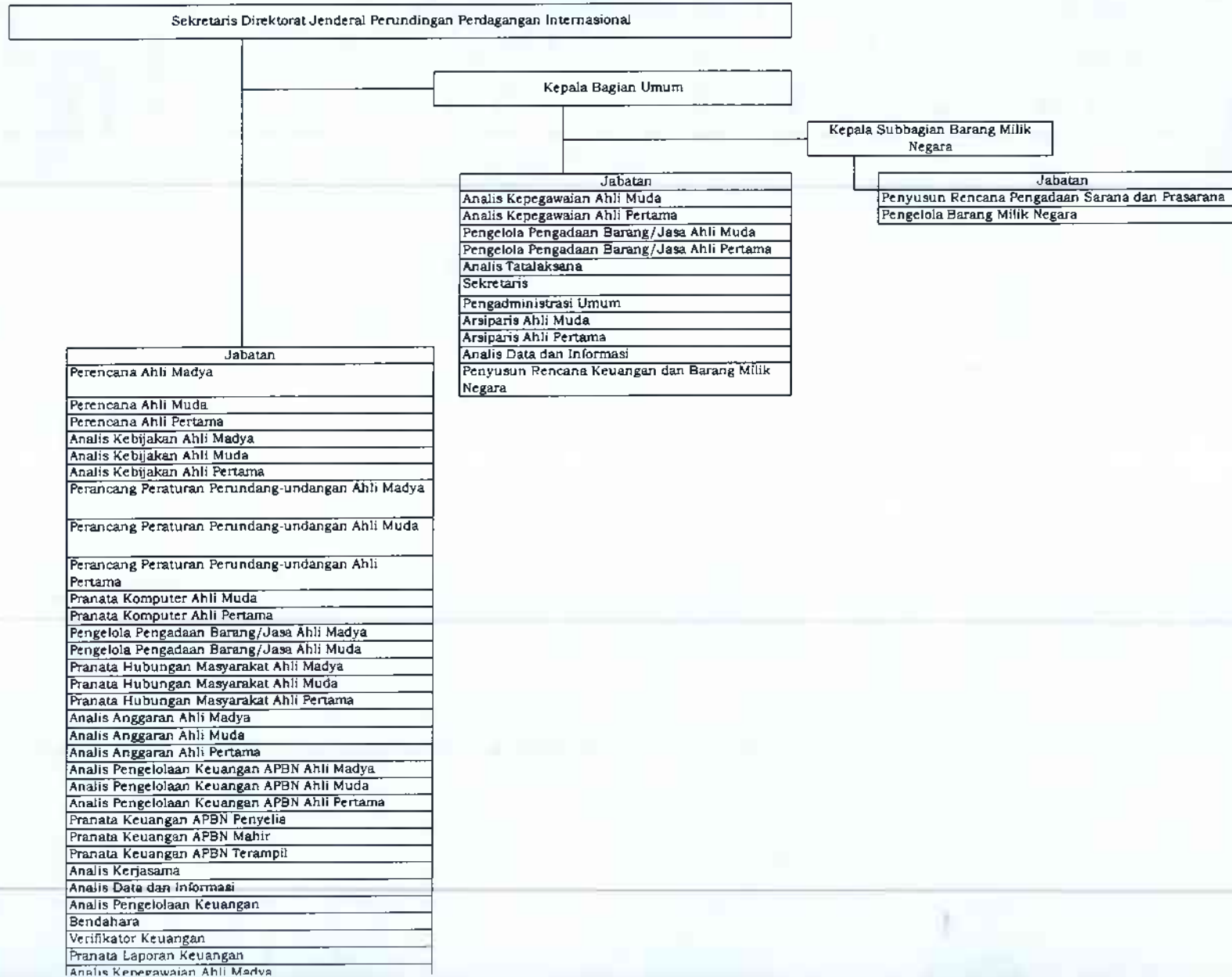

B. PETA JABATAN DIREKTORAT PERUNDINGAN MULTILATERAL

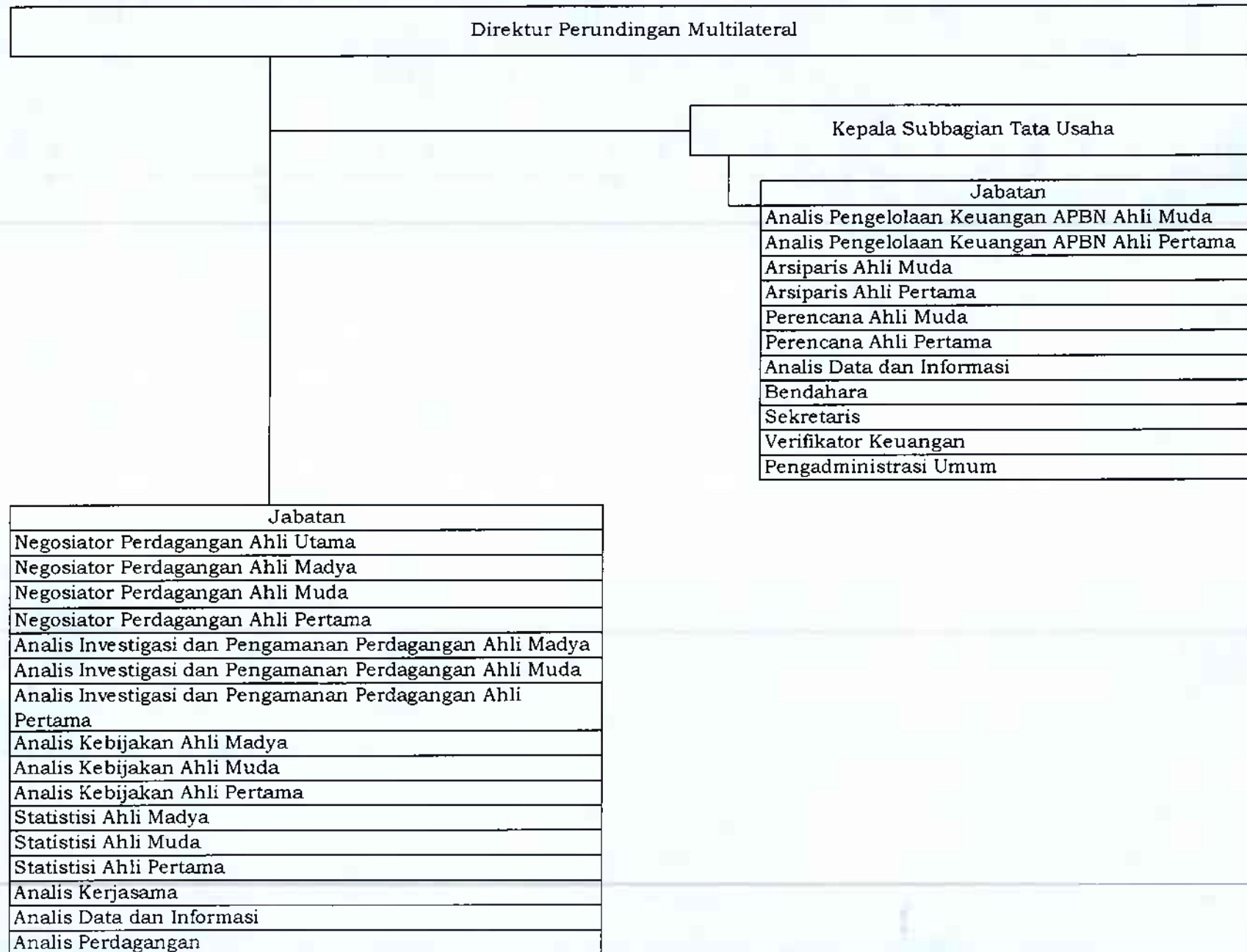

C. PETA JABATAN DIREKTORAT PERUNDINGAN ASEAN

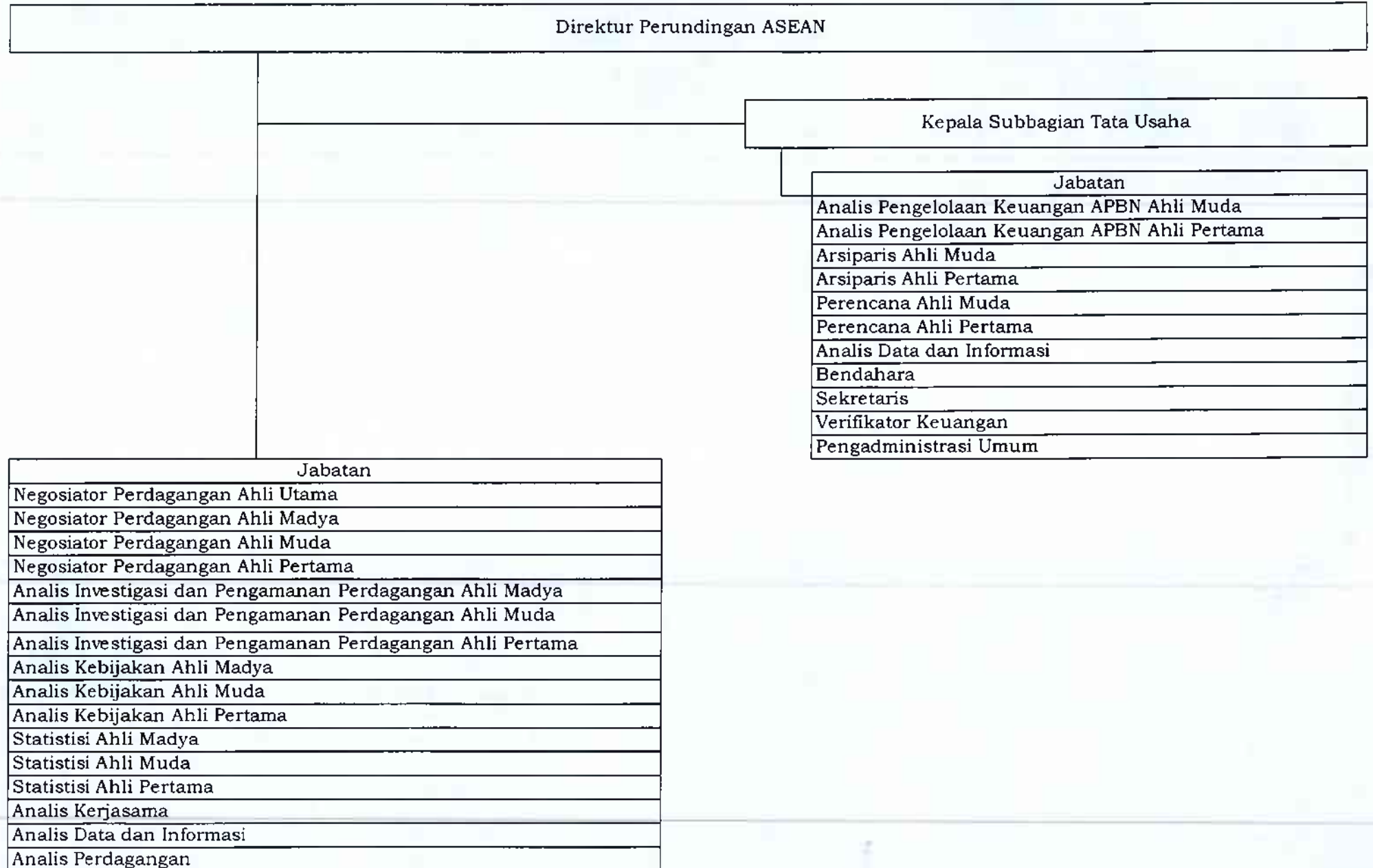

D. PETA JABATAN DIREKTORAT PERUNDINGAN APEC DAN ORGANISASI INTERNASIONAL

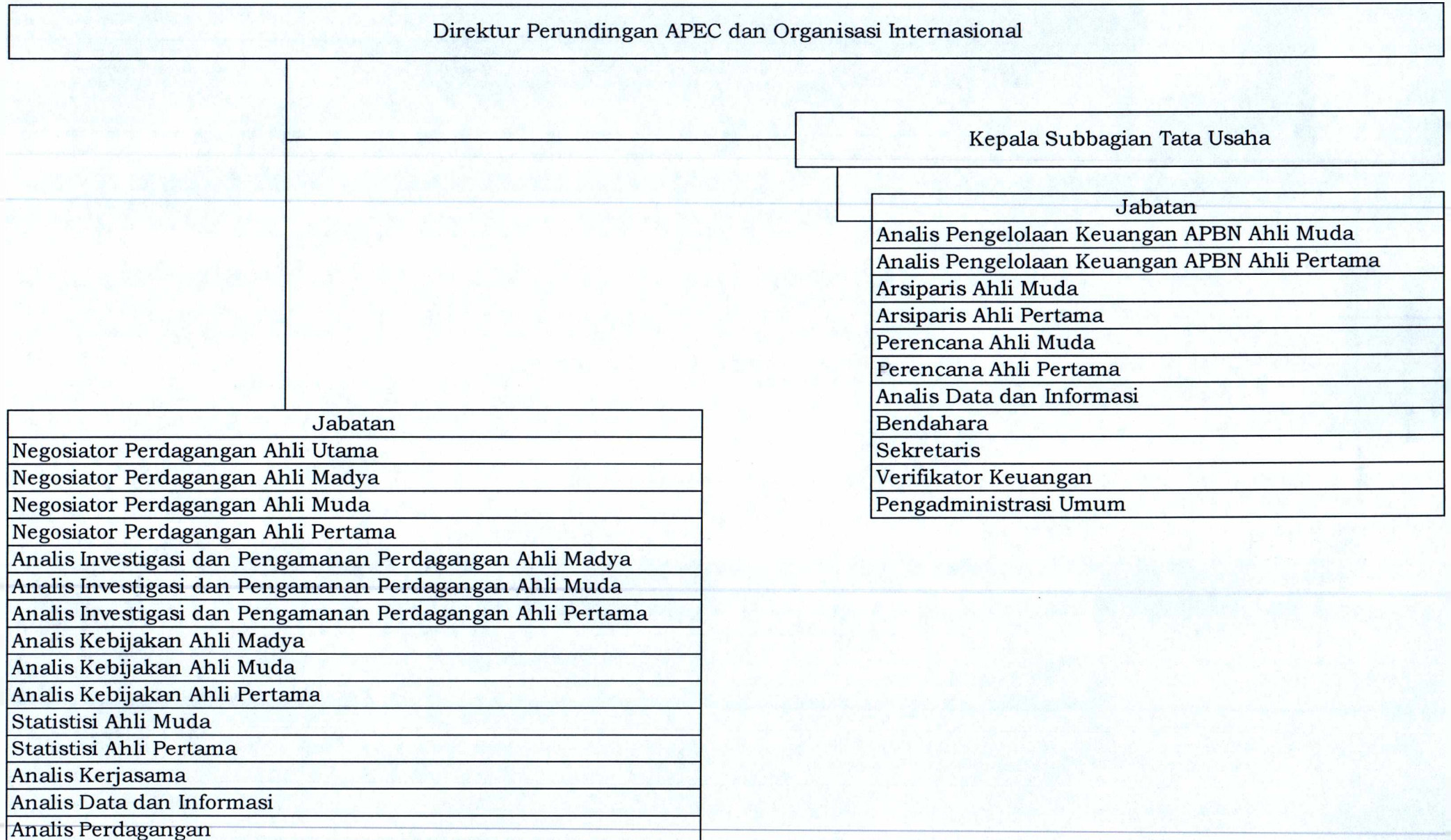

E. PETA JABATAN DIREKTORAT PERUNDINGAN BILATERAL

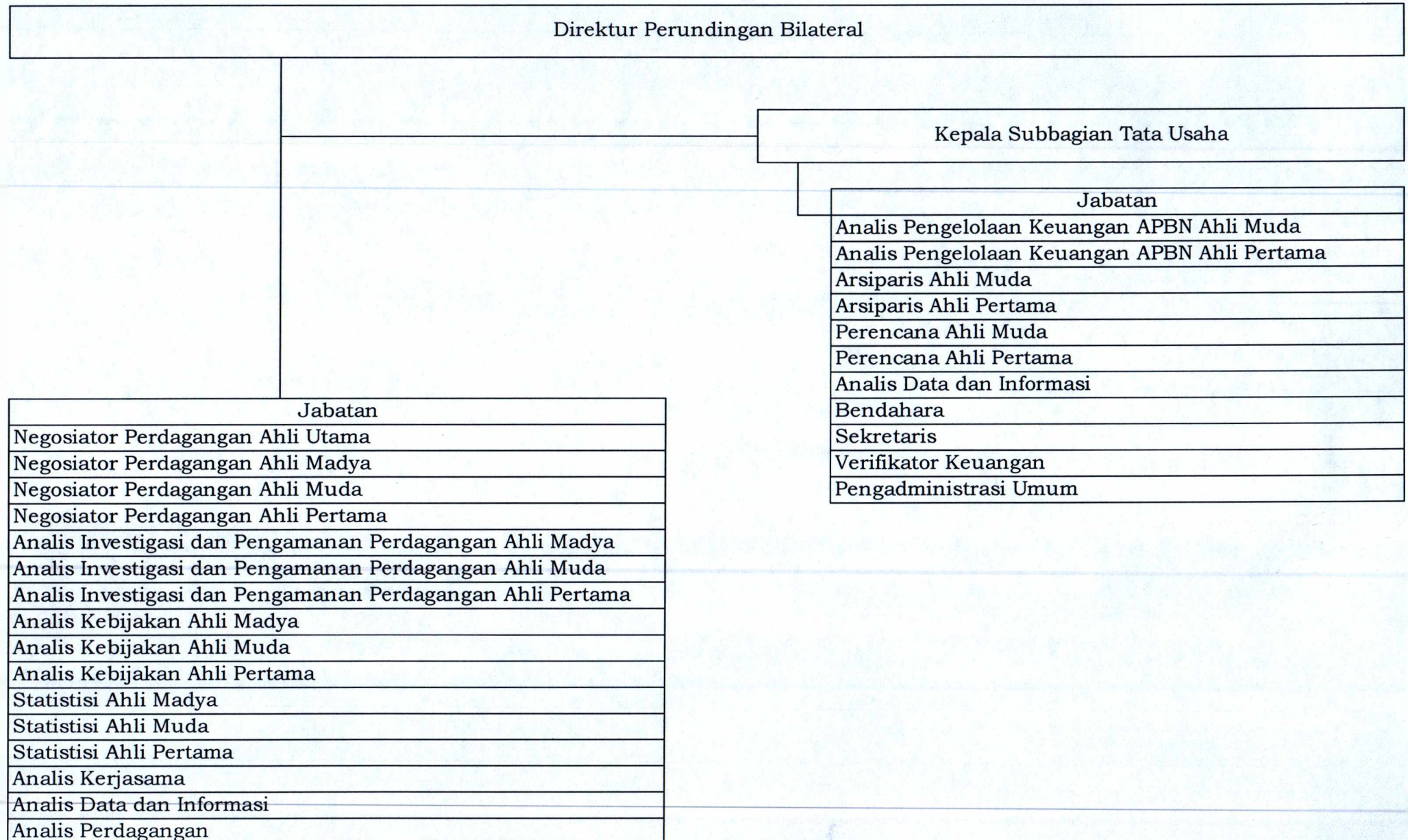

F. PETA JABATAN DIREKTORAT PERUNDINGAN PERDAGANGAN JASA

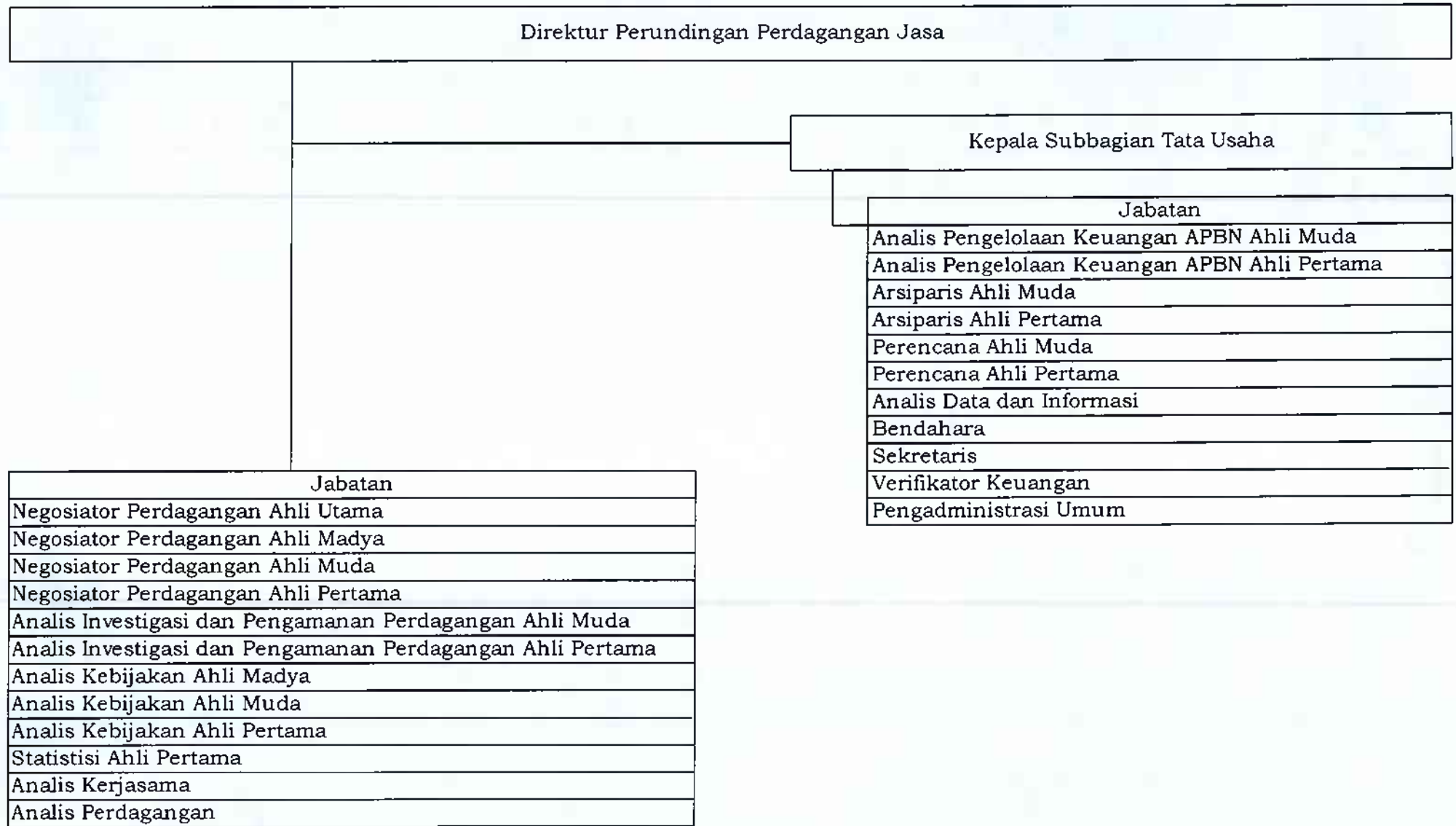

VI. PETA JABATAN DI LINGKUNGAN DIREKTORAT JENDERAL PENGEMBANGAN EKSPOR NASIONAL

A. PETA JABATAN SEKRETARIAT DIREKTORAT JENDERAL PENGEMBANGAN EKSPOR NASIONAL

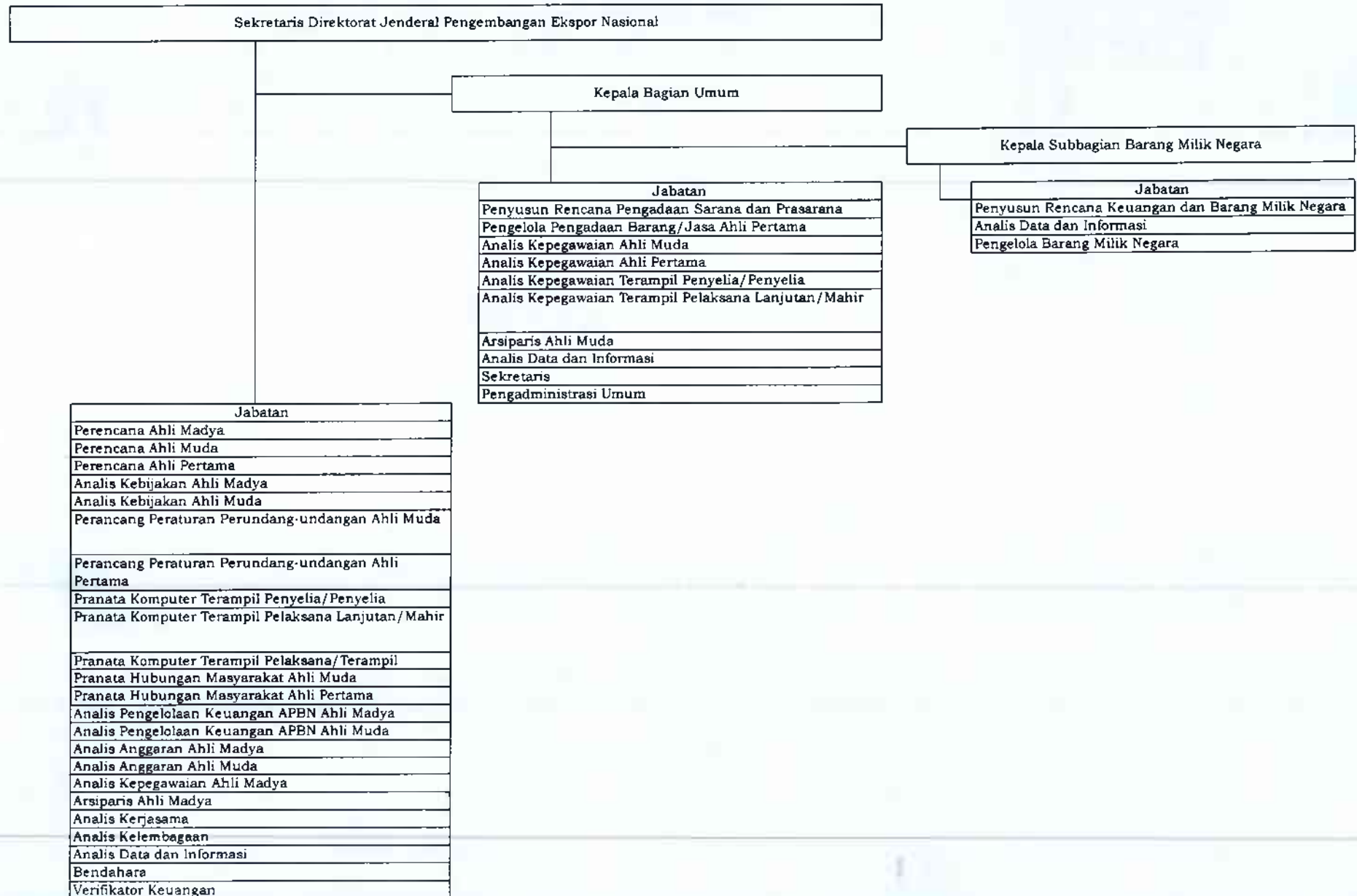

B. PETA JABATAN DIREKTORAT PENGEMBANGAN PASAR DAN INFORMASI EKSPOR

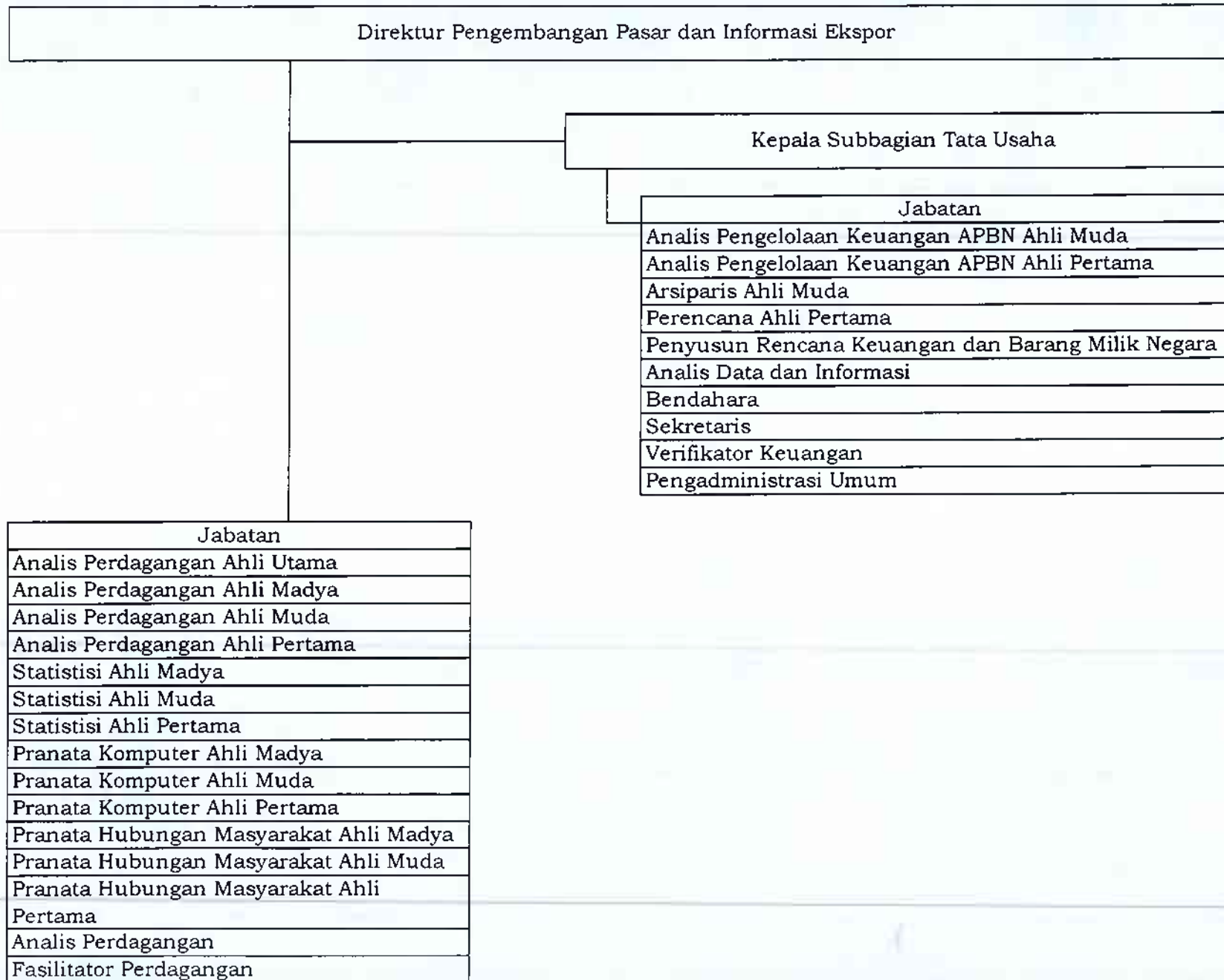

C. PETA JABATAN DIREKTORAT PENGEMBANGAN PRODUK EKSPOR

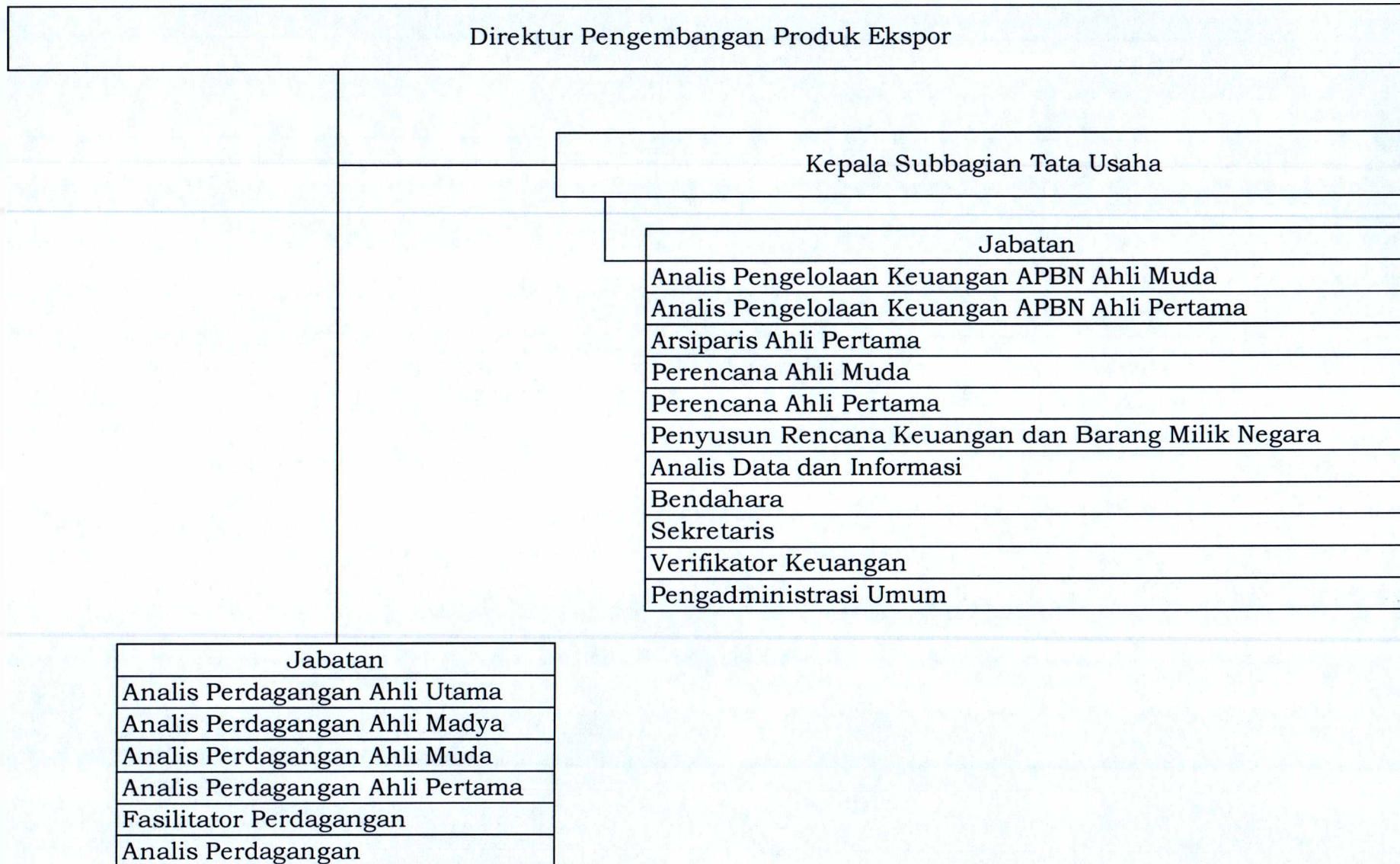

E. PETA JABATAN DIREKTORAT PENGEMBANGAN PROMOSI DAN CITRA

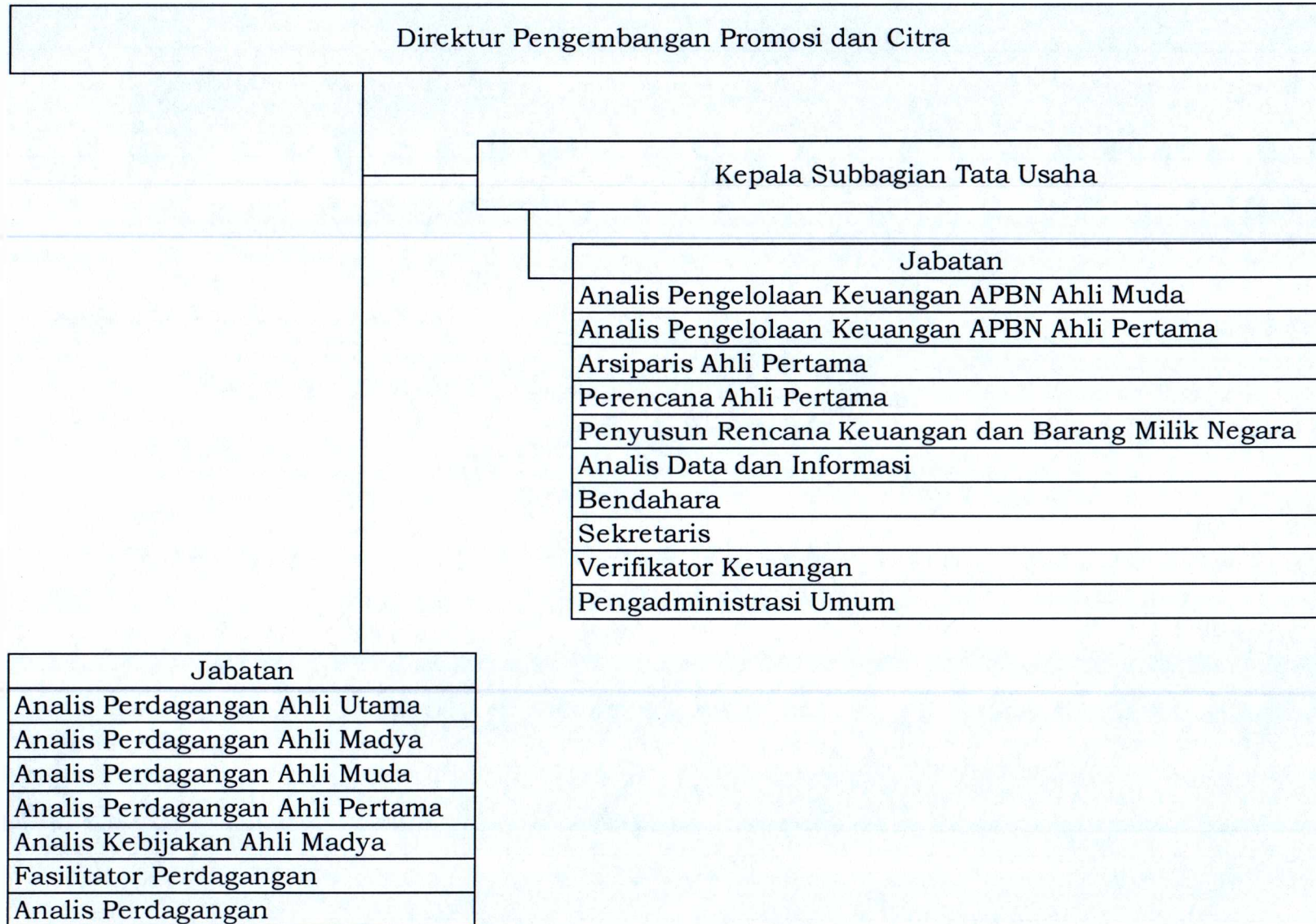

F. PETA JABATAN BALAI BESAR PENDIDIKAN DAN PELATIHAN EKSPOR

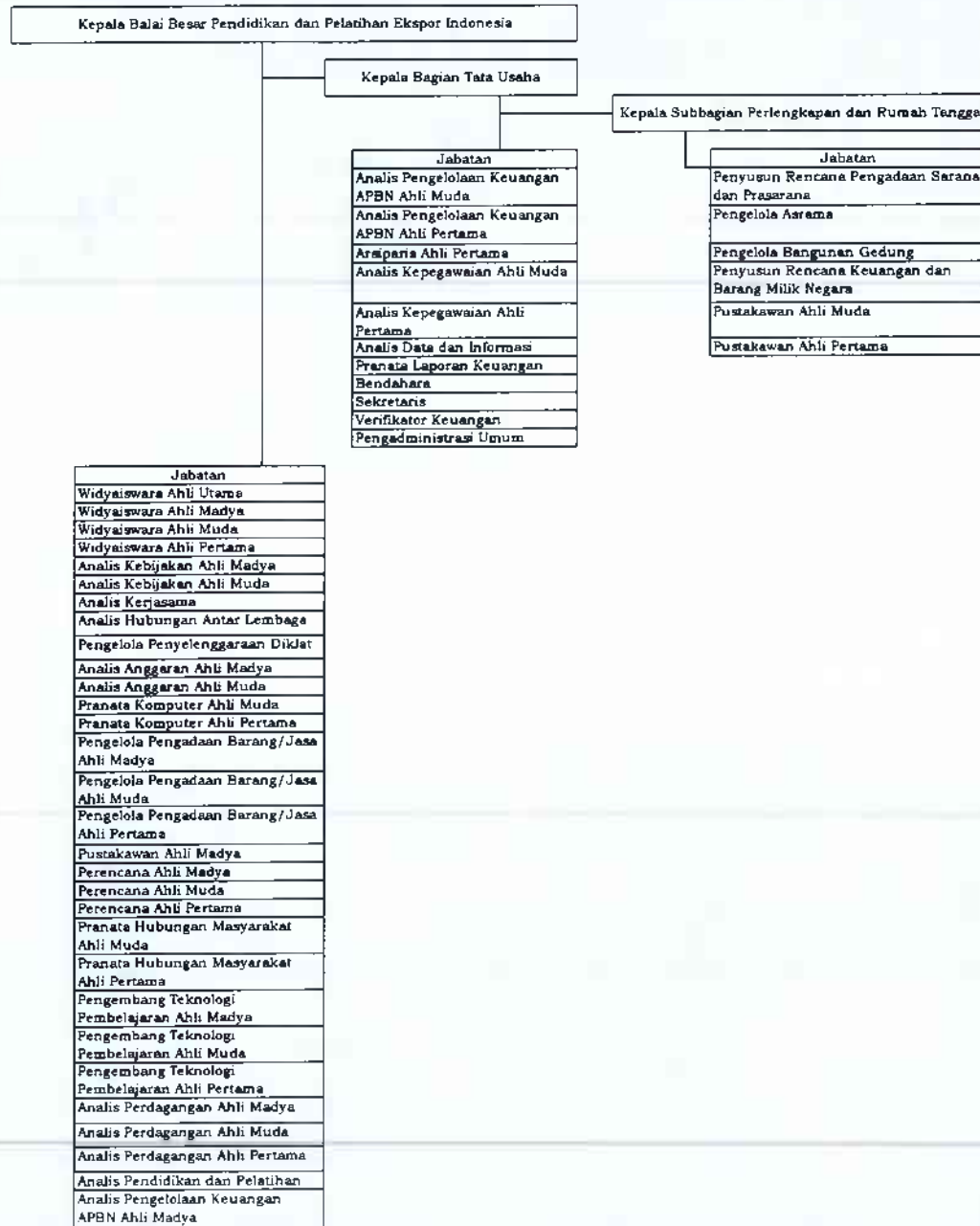

VII. PETA JABATAN DI LINGKUNGAN INSPEKTORAT JENDERAL
A. PETA JABATAN SEKRETARIAT INSPEKTORAT JENDERAL

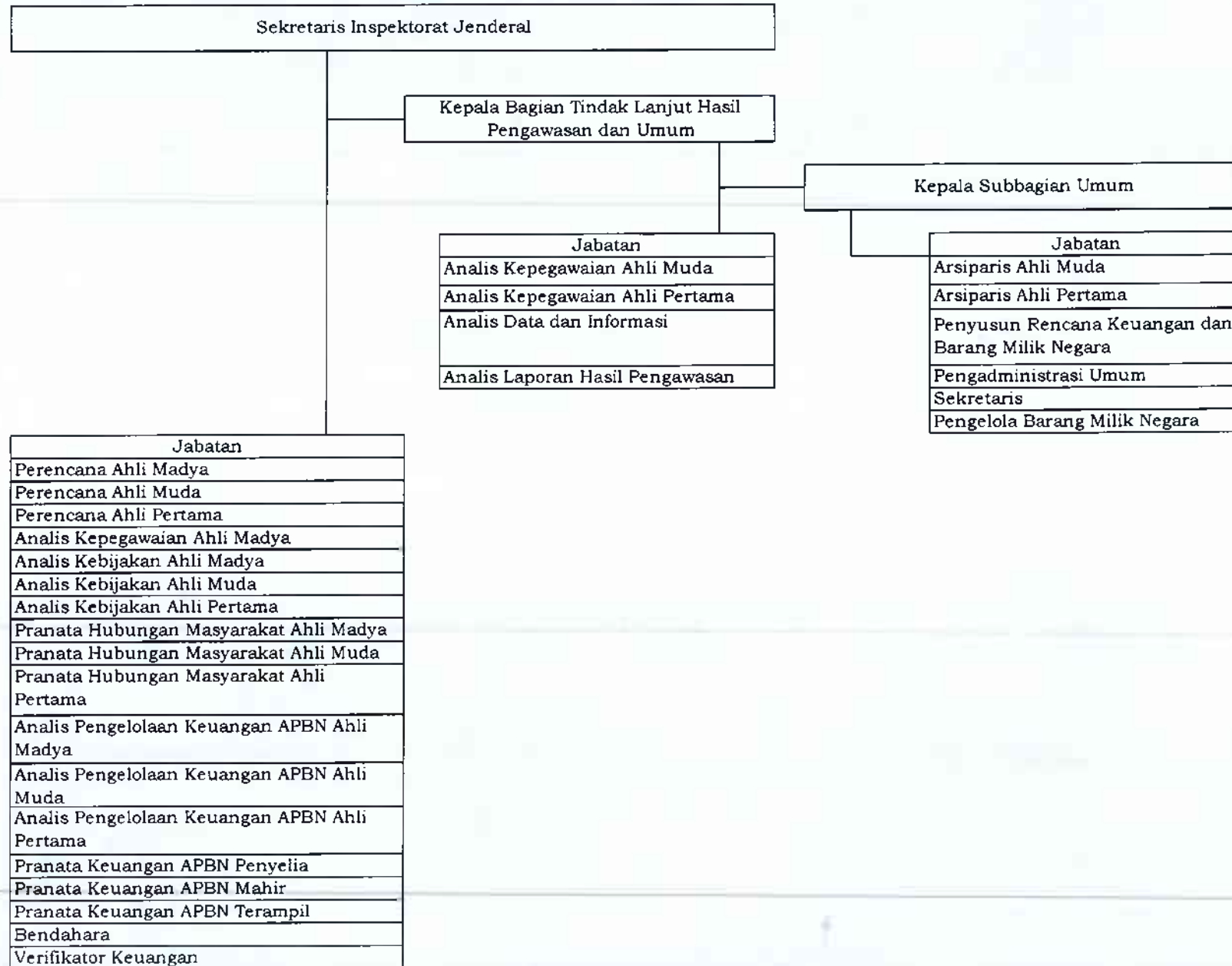

B. PETA JABATAN INSPEKTORAT I

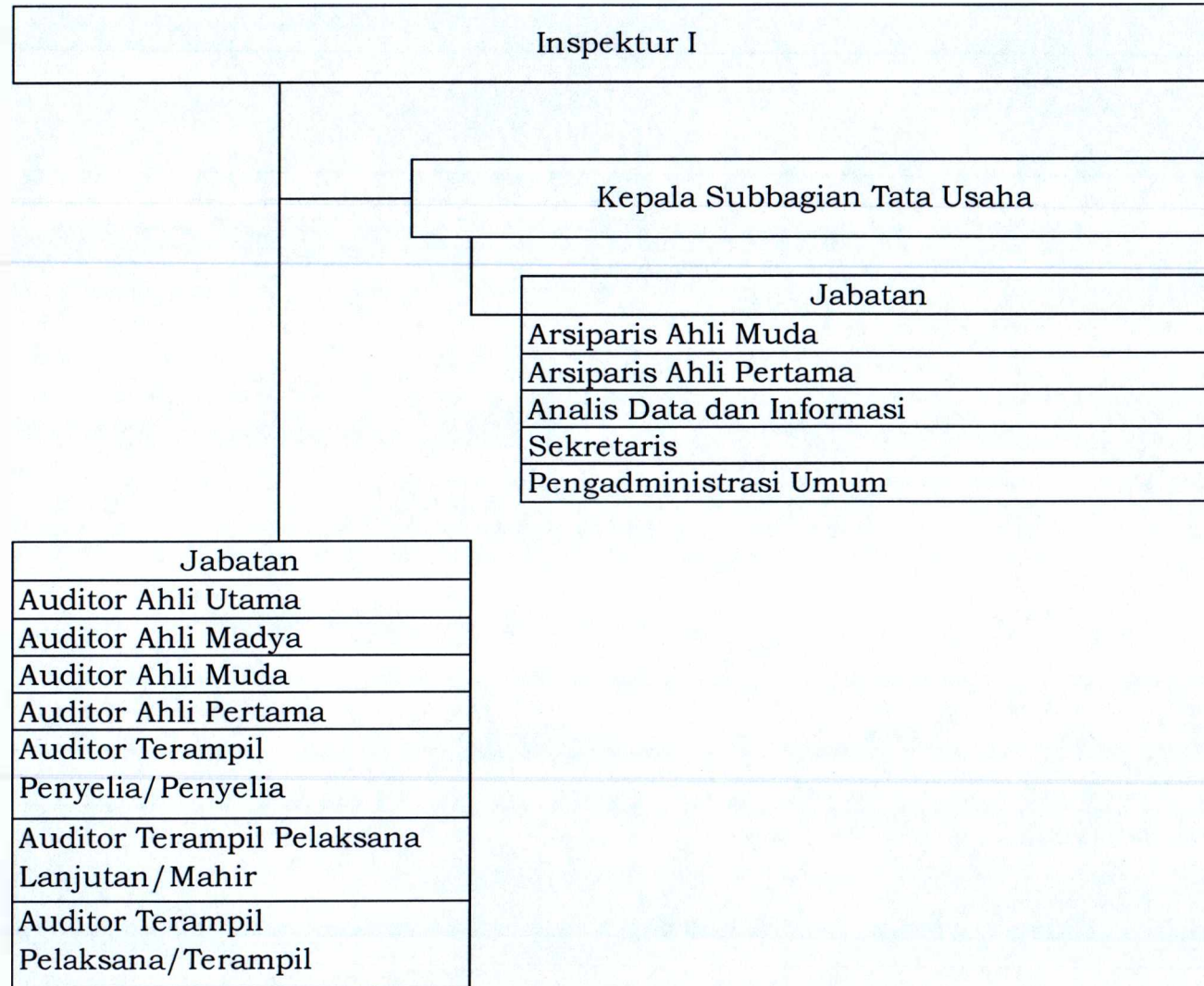

C. PETA JABATAN INSPEKTORAT II

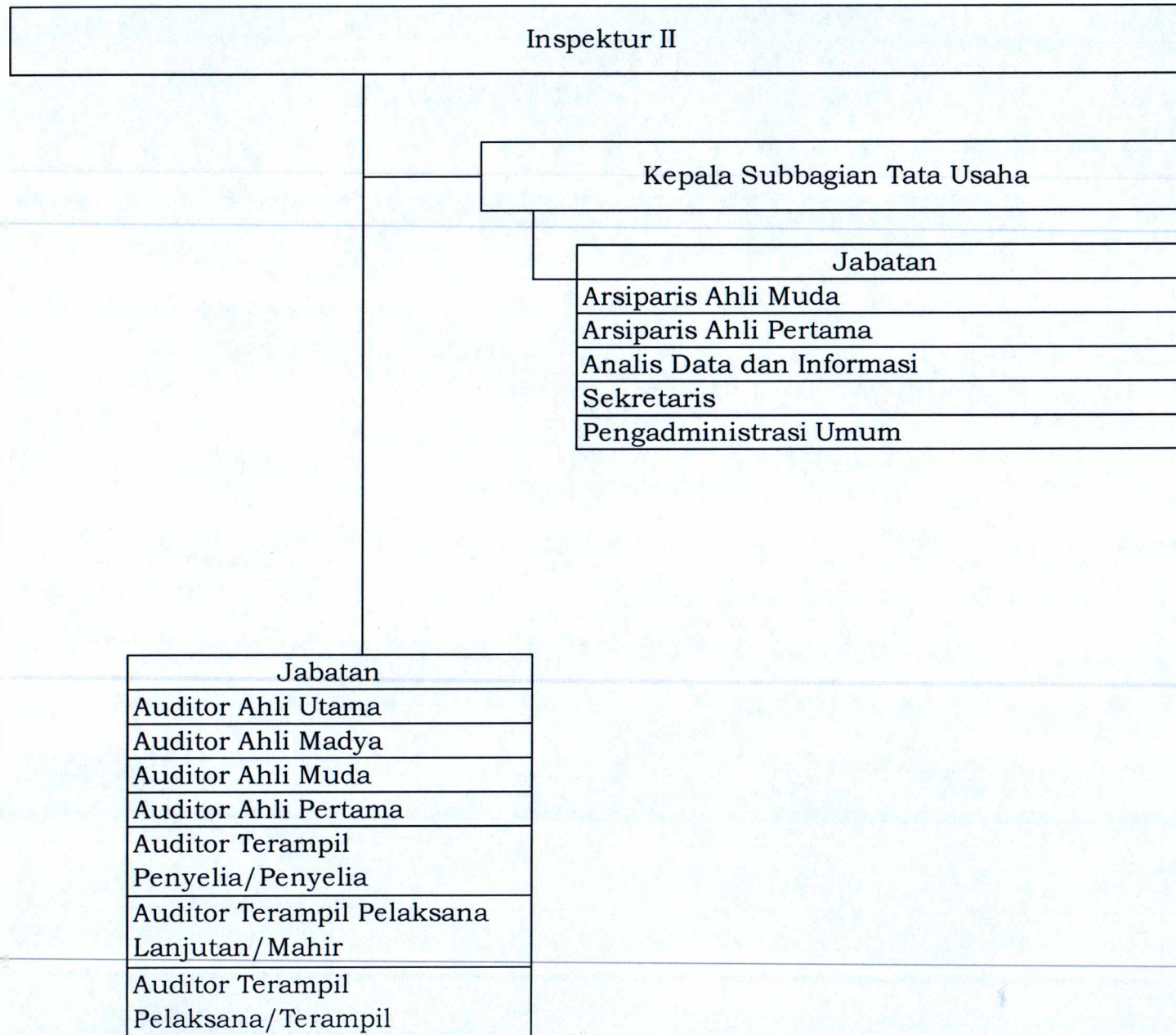

D. PETA JABATAN INSPEKTORAT III

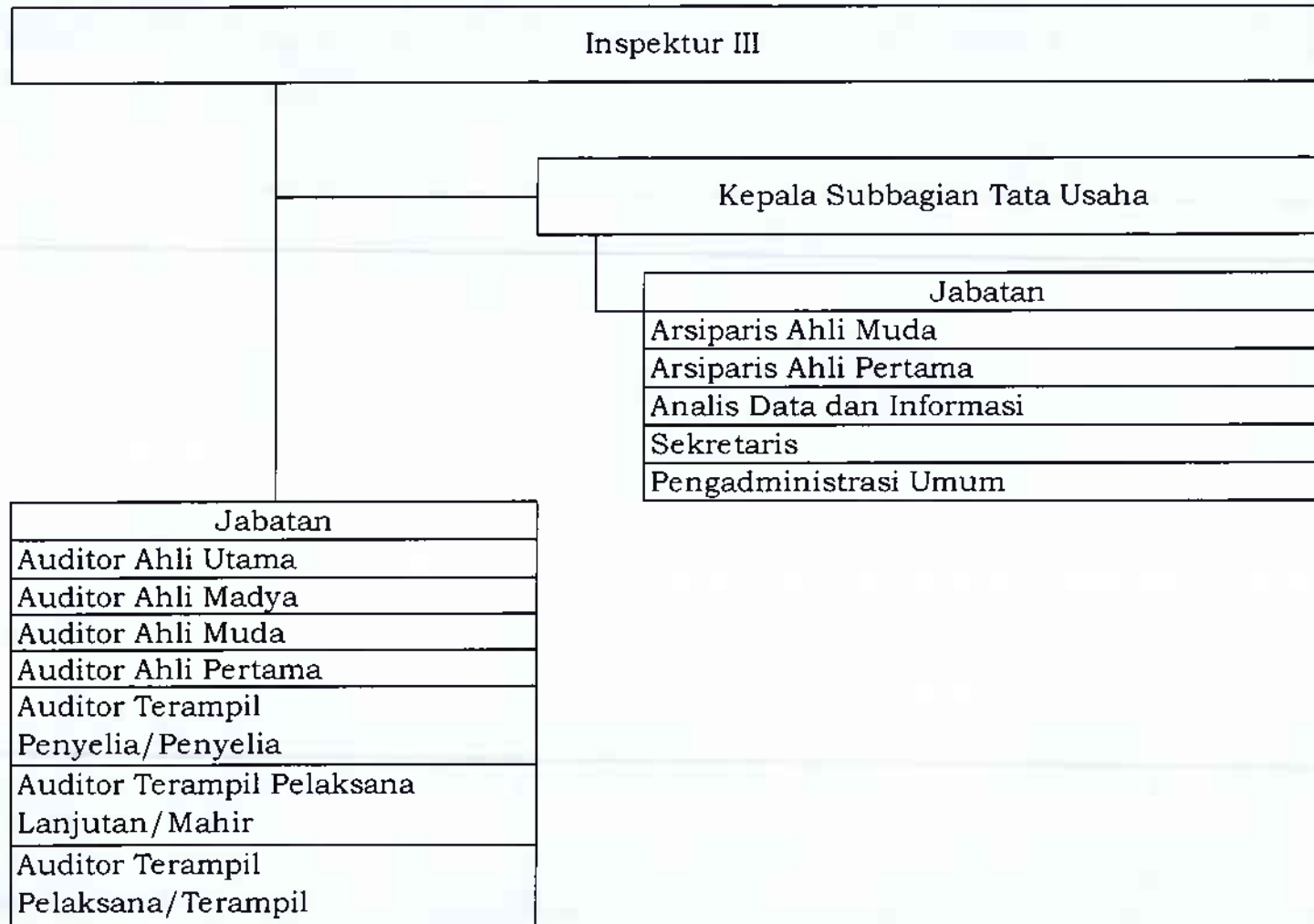

E. PETA JABATAN INSPEKTORAT IV

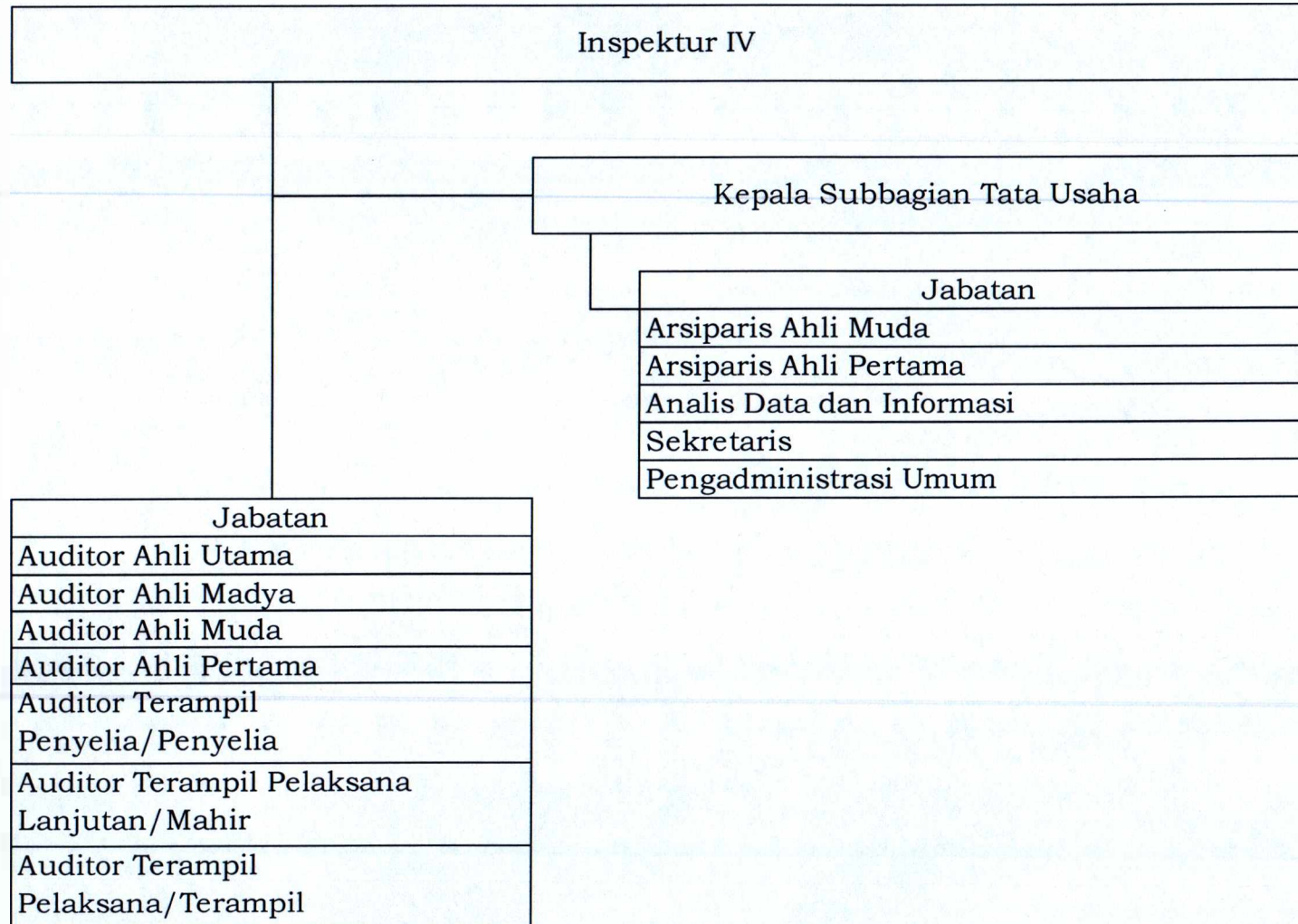

IX. PETA JABATAN DI LINGKUNGAN BADAN PENGAWAS PERDAGANGAN BERJANGKA KOMODITI
 A. PETA JABATAN SEKRETARIAT BADAN PENGAWAS PERDAGANGAN BERJANGKA KOMODITI

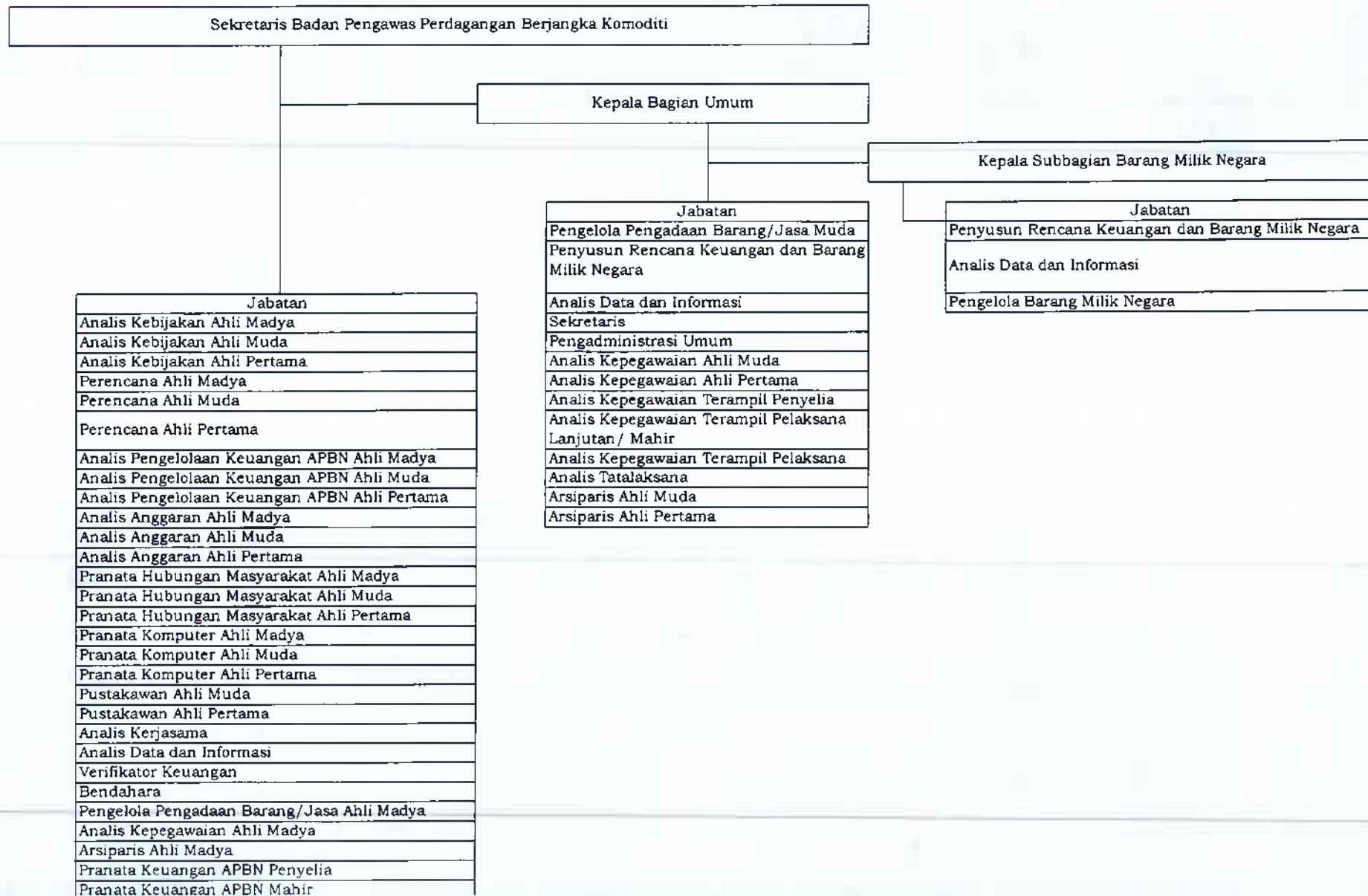

B. PETA JABATAN BIRO PERATURAN PERUNDANG-UNDANGAN DAN PENINDAKAN

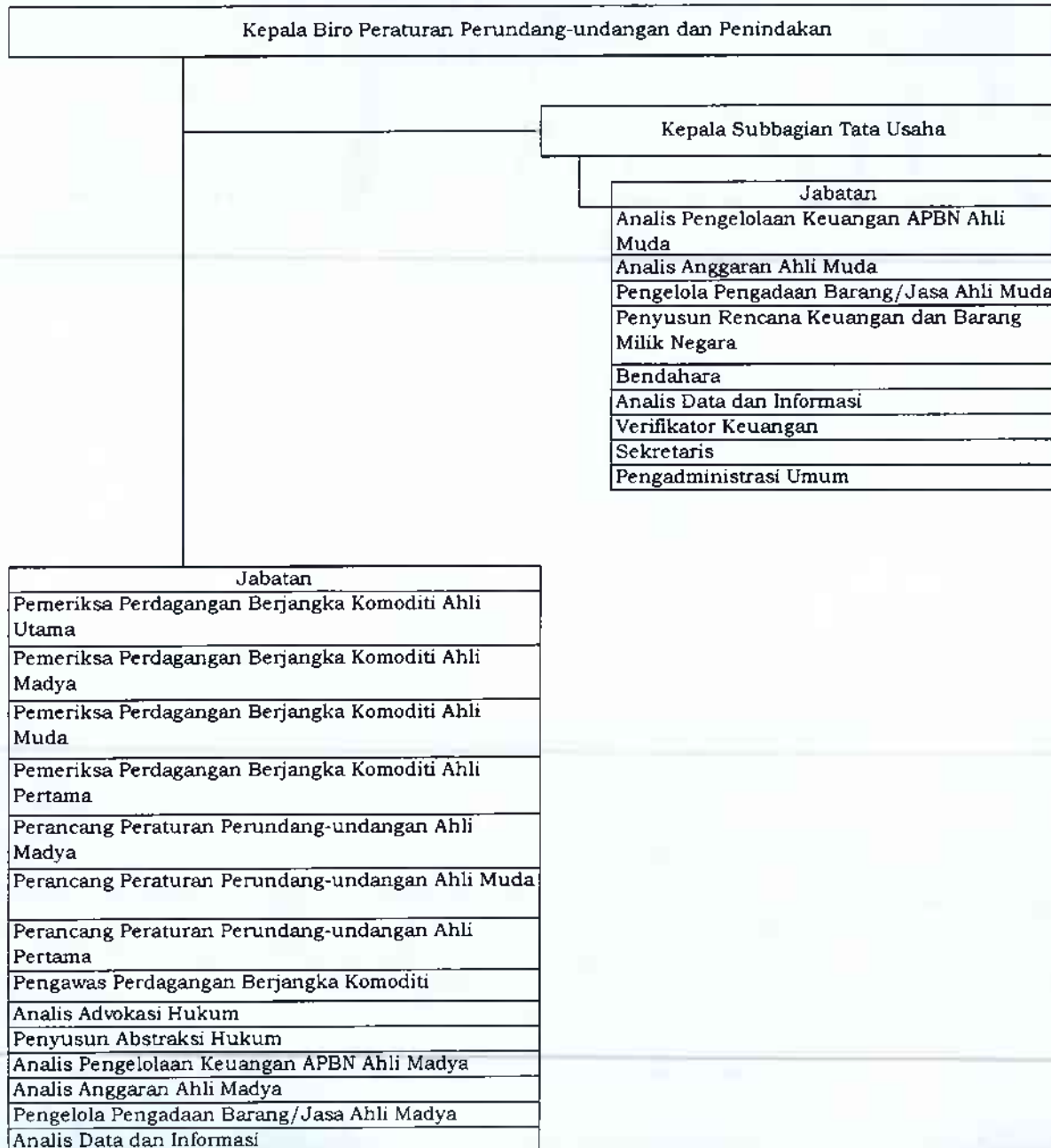

C. PETA JABATAN BIRO PENGAWASAN PASAR BERJANGKA DAN FISIK

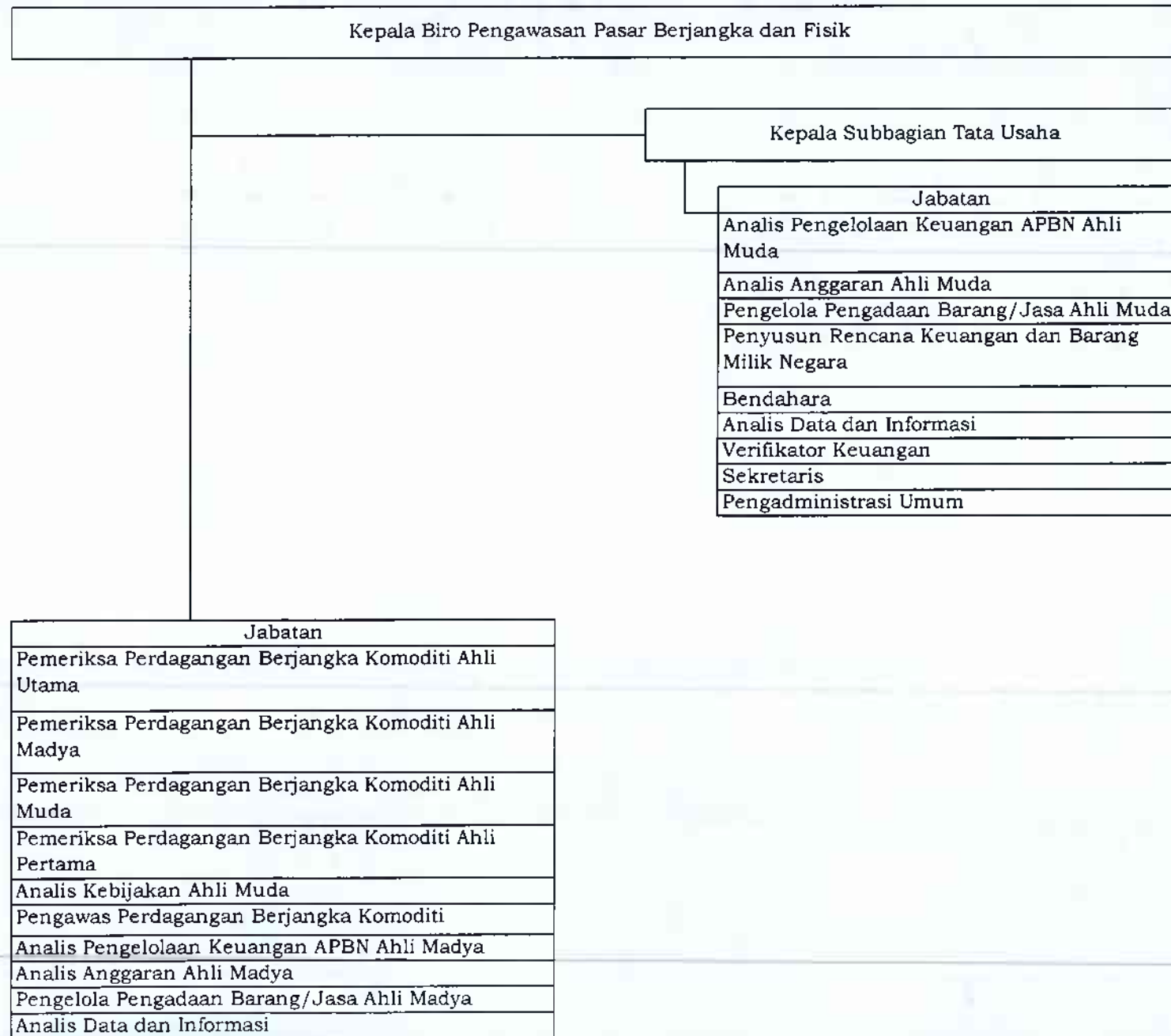

D. PETA JABATAN BIRO PEMBINAAN DAN PENGEMBANGAN PASAR

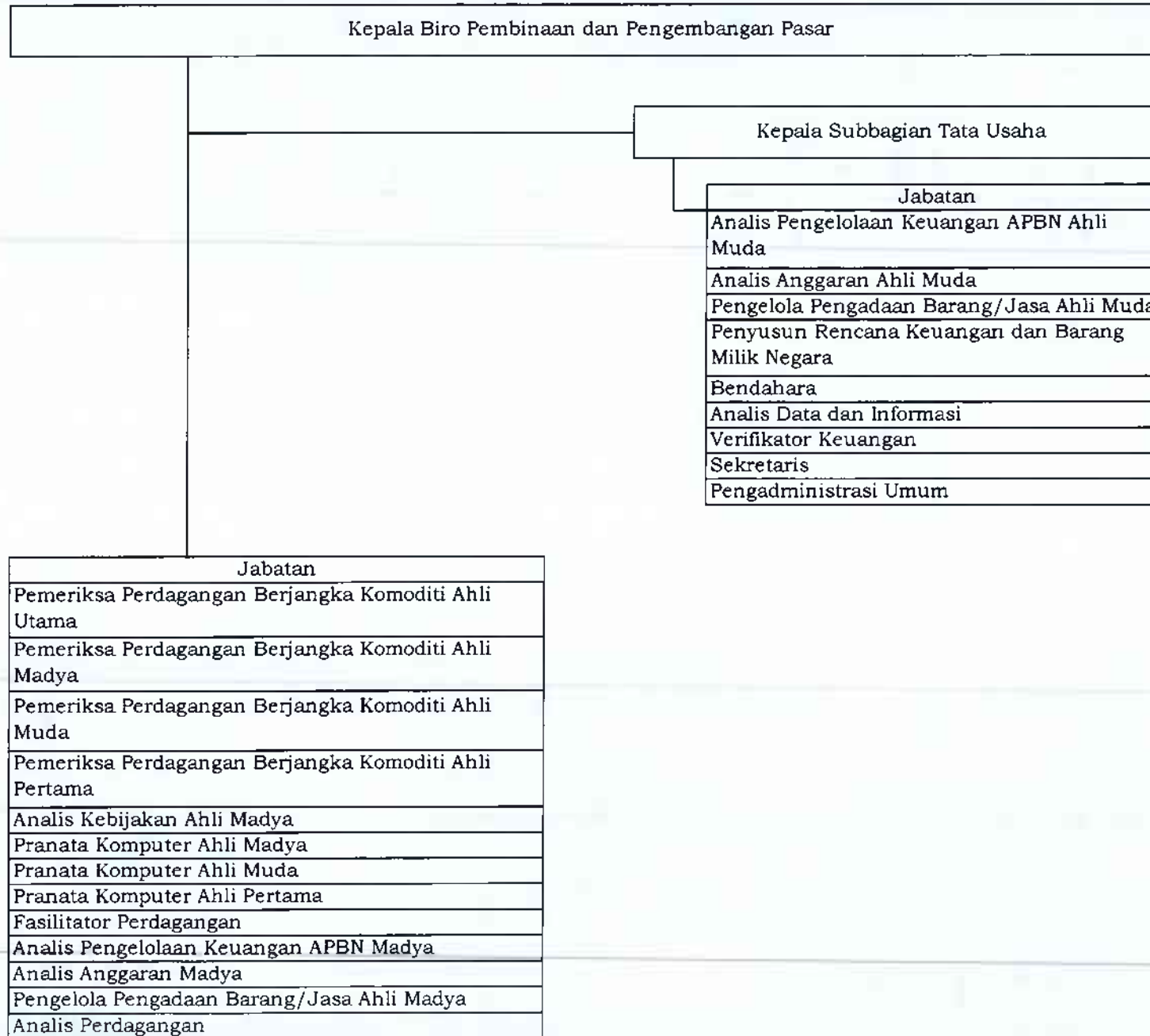

E. PETA JABATAN BIRO PEMBINAAN DAN PENGAWASAN SISTEM RESI GUDANG DAN PASAR LELANG KOMODITAS

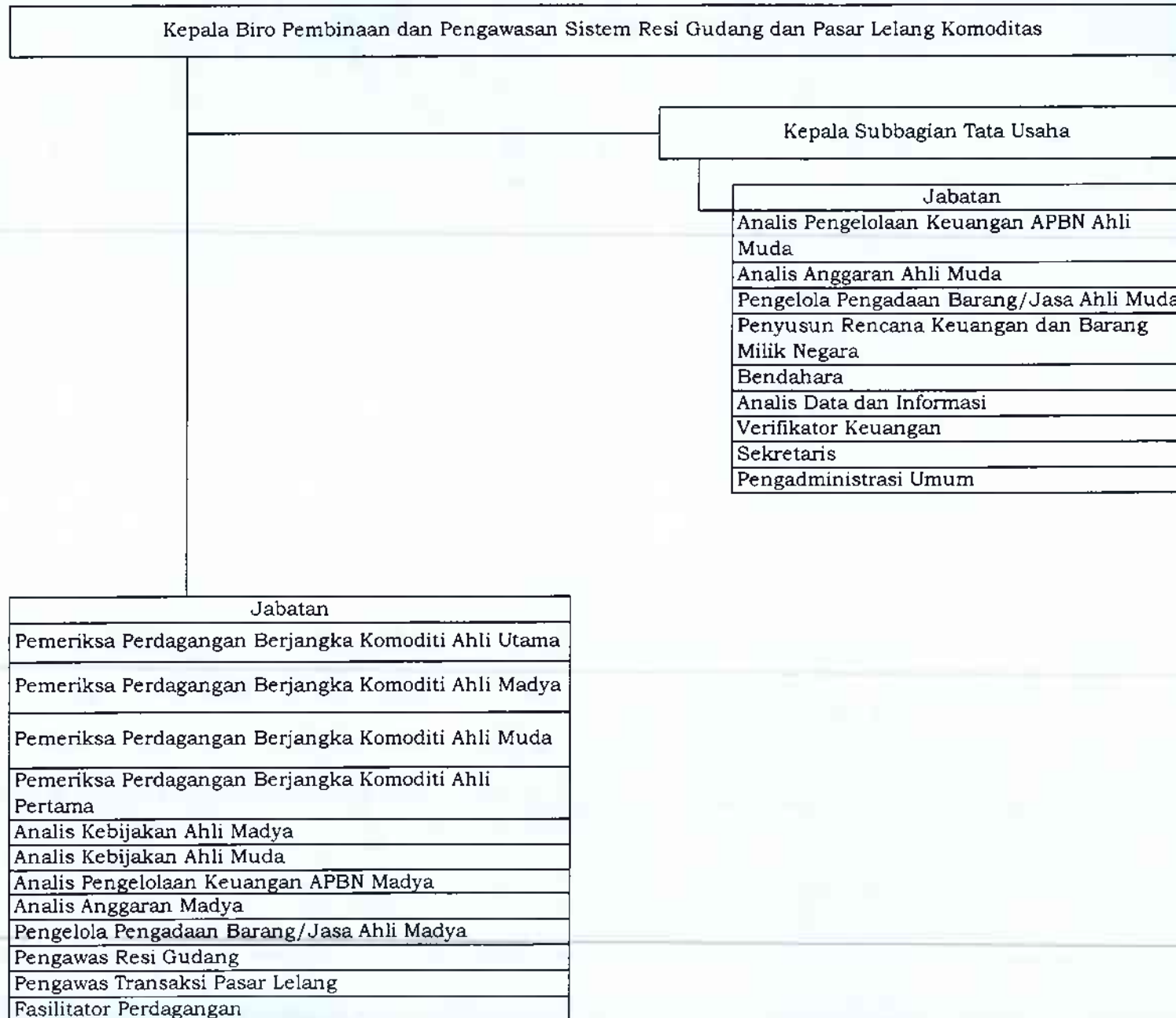

VIII. PETA JABATAN DI LINGKUNGAN BADAN PENKKAJIAN DAN PENGEMBANGAN PERDAGANGAN
A. PETA JABATAN SEKRETARIAT BADAN PENKKAJIAN DAN PENGEMBANGAN PERDAGANGAN

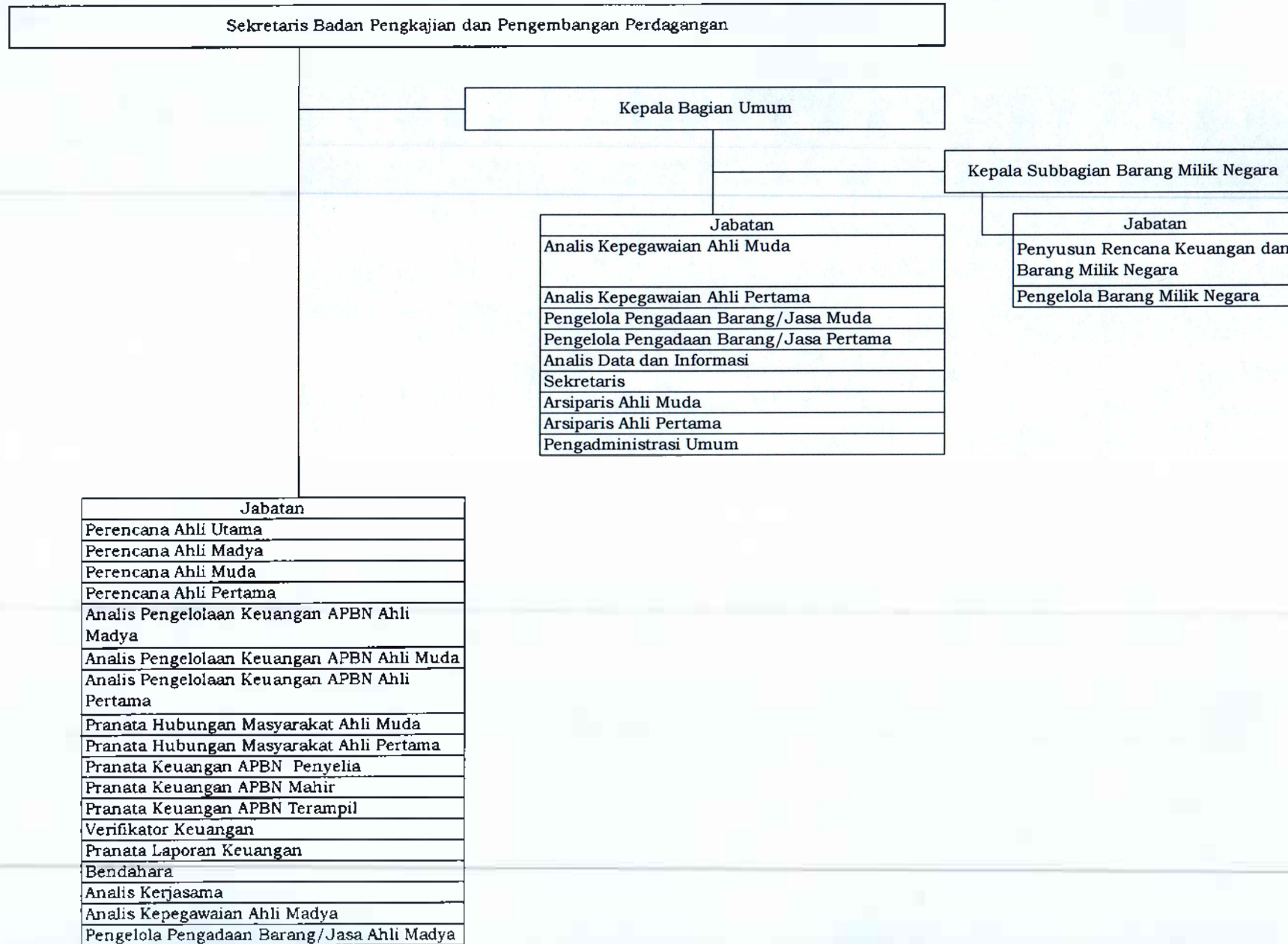

B. PETA JABATAN PUSAT PENKKAJIAN PERDAGANGAN DALAM NEGERI

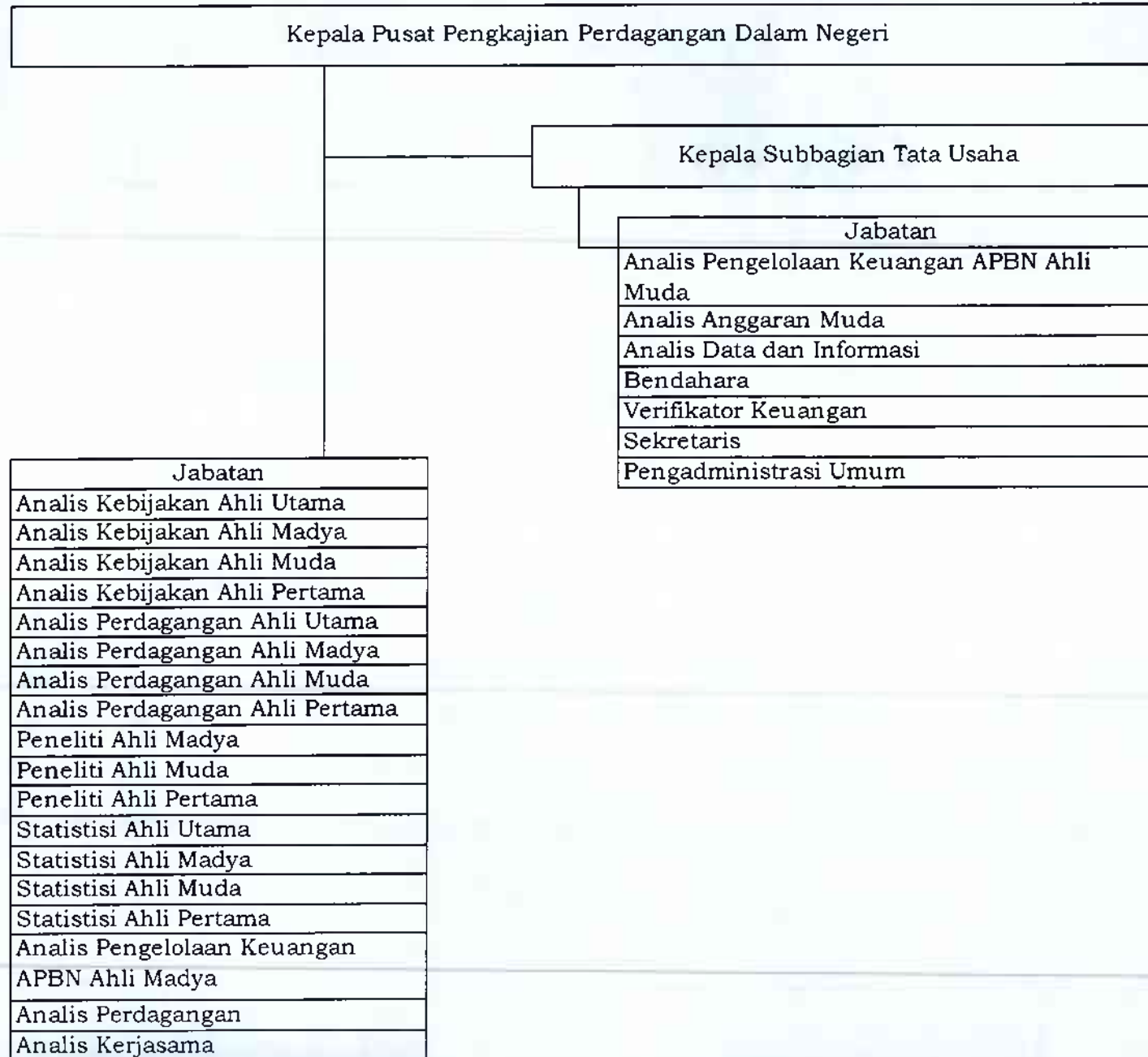

C. PETA JABATAN PUSAT PENKAJIAN PERDAGANGAN LUAR NEGERI

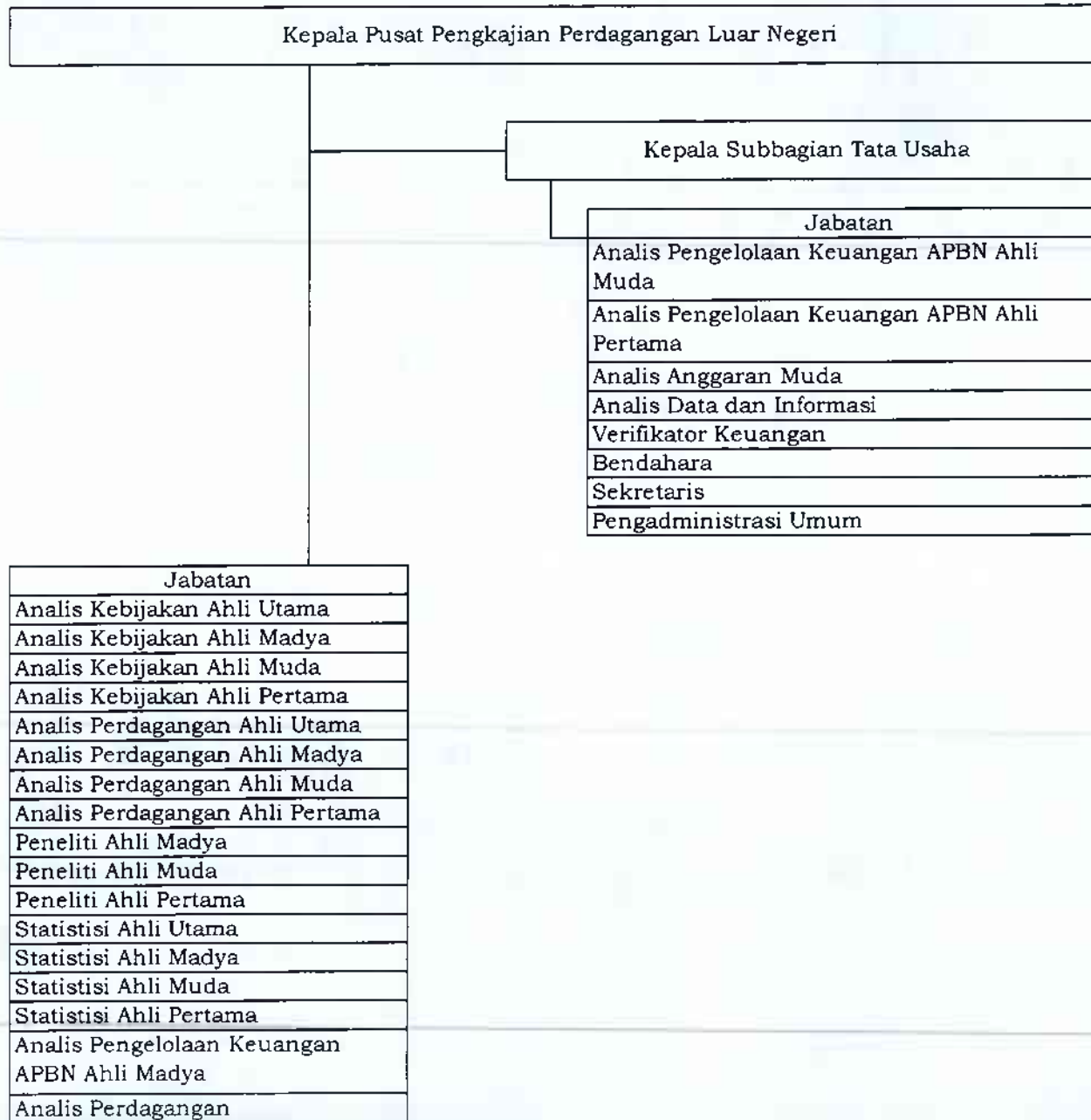

D. PETA JABATAN PUSAT PENGAJIAN KERJASAMA PERDAGANGAN INTERNASIONAL

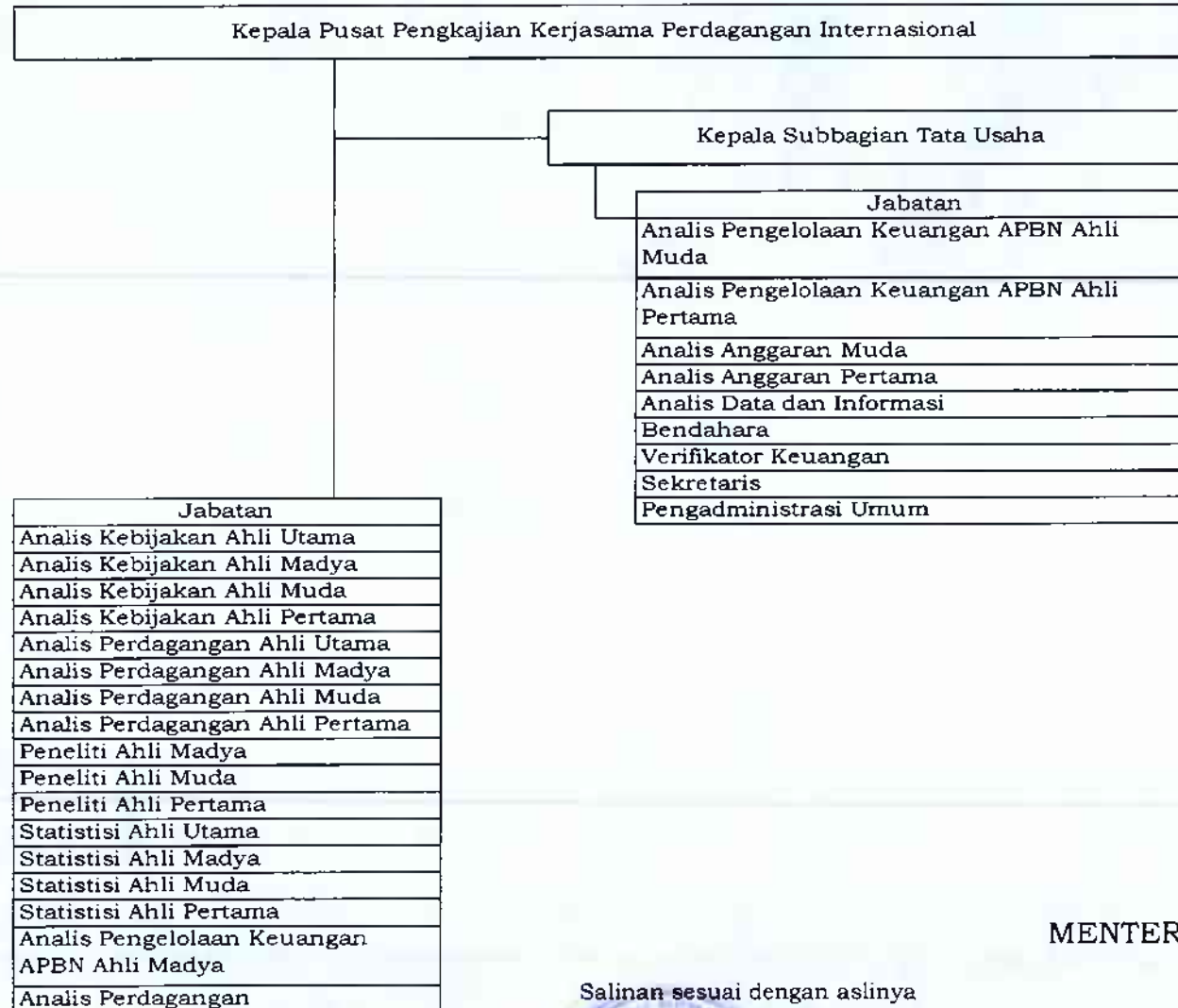

MENTERI PERDAGANGAN REPUBLIK INDONESIA,

ttd.

MUHAMMAD LUTFI

Salinan sesuai dengan aslinya
Sekretariat Jenderal
Kementerian Perdagangan
Kepala Biro Hukum,



Sri Hariyati