



BUPATI MUARA ENIM
PROVINSI SUMATERA SELATAN
PERATURAN BUPATI MUARA ENIM
NOMOR 38 TAHUN 2022
TENTANG
PENETAPAN DAN PENEKASAN BATAS DESA UJAN MAS ULU
KECAMATAN UJAN MAS KABUPATEN MUARA ENIM

DENGAN RAHMAT TUHAN YANG MAHA ESA
BUPATI MUARA ENIM,

- Menimbang : a. bahwa untuk tertibnya administrasi dan memberikan kepastian hukum dalam penyelenggaraan urusan Pemerintahan yang menjadi kewenangan suatu desa dengan desa lainnya, perlu dilakukan penetapan dan penegasan batas desa;
- b. bahwa sesuai dengan Pasal 9 ayat (3) Peraturan Menteri Dalam Negeri Nomor 45 Tahun 2016 tentang Pedoman Penetapan dan Penegasan Batas Desa, batas desa hasil penetapan dan penegasan ditetapkan oleh Bupati dengan Peraturan Bupati;
- c. bahwa berdasarkan pertimbangan sebagaimana dimaksud dalam huruf a dan huruf b, perlu menetapkan Peraturan Bupati tentang Penetapan dan Penegasan Batas Desa Ujan Mas Ulu Kecamatan Ujan Mas Kabupaten Muara Enim;
- Mengingat : 1. Undang-Undang Nomor 28 Tahun 1959 tentang Pembentukan Daerah Tingkat II dan Kotapraja di Sumatera Selatan (Lembaran Negara Republik Indonesia Tahun 1959 Nomor 73, Tambahan Lembaran Negara Republik Indonesia Nomor 1821);

2. Undang-Undang Nomor 26 Tahun 2007 tentang Penataan Ruang (Lembaran Negara Republik Indonesia Tahun 2007 Nomor 68, Tambahan Lembaran Negara Republik Indonesia Nomor 4725) sebagaimana telah di ubah dengan Undang-Undang Nomor 11 Tahun 2020 tentang Cipta Kerja (Lembaran Negara Republik Indonesia Tahun 2020 Nomor 245, Tambahan Lembaran Negara Republik Indonesia Nomor 6573);
3. Undang-Undang Nomor 6 Tahun 2014 tentang Desa (Lembaran Negara Republik Indonesia Tahun 2014 Nomor 7, Tambahan Lembaran Negara Republik Indonesia Nomor 5495) sebagaimana telah di ubah dengan Undang-Undang Nomor 11 Tahun 2020 tentang Cipta Kerja (Lembaran Negara Republik Indonesia Tahun 2020 Nomor 245, Tambahan Lembaran Negara Republik Indonesia Nomor 6573);
4. Undang-Undang Nomor 23 Tahun 2014 tentang Pemerintahan Daerah (Lembaran Negara Republik Indonesia Tahun 2014 Nomor 244 Tambahan Lembaran Negara Republik Indonesia Nomor 5587) sebagaimana telah diubah beberapa kali terakhir dengan Undang-Undang Nomor 11 Tahun 2020 tentang Cipta Kerja (Lembaran Negara Republik Indonesia Tahun 2020 Nomor 245, Lembaran Negara Republik Indonesia Nomor 6573);
5. Peraturan Pemerintah Nomor 43 Tahun 2014 tentang Peraturan pelaksanaan Undang-Undang Nomor 6 Tahun 2014 tentang Desa (Lembaran Negara Republik Indonesia Tahun 2014 Nomor 123, Tambahan Lembaran Negara Republik Indonesia Nomor 5339) sebagaimana telah beberapakali diubah terakhir dengan Peraturan Pemerintah Nomor 11 Tahun 2019 tentang Perubahan kedua atas Peraturan Pemerintah Nomor 43 Tahun 2014 tentang Peraturan Pelaksanaan Undang- Undang Nomor 6 Tahun 2014 tentang Desa (Lembaran Negara Republik Indonesia Tahun 2019 Nomor 41, Tambahan Lembaran Negara Republik Indonesia Nomor 6321);

6. Peraturan Menteri Dalam Negeri Nomor 45 Tahun 2016 tentang Pedoman Penetapan dan Penegasan Batas Desa (Berita Negara Republik Indonesia Tahun 2016 Nomor 1038);
7. Peraturan Menteri Dalam Negeri Nomor 45 Tahun 2017 tentang Batas Daerah Kabupaten Musi Rawas dengan Kabupaten Muara Enim Provinsi Sumatera Selatan (Berita Negara Republik Indonesia Tahun 2017 Nomor 937);
8. Peraturan Menteri Dalam Negeri Nomor 111 Tahun 2019 tentang Batas Daerah Kabupaten Muara Enim dengan Kabupaten Lahat Provinsi Sumatera Selatan (Berita Negara Republik Indonesia Tahun 2019 Nomor 1792);

MEMUTUSKAN:

Menetapkan : PERATURAN BUPATI TENTANG PENETAPAN DAN PENEGASAN BATAS DESA UJAN MAS ULU KECAMATAN UJAN MAS KABUPATEN MUARA ENIM.

BAB I

KETENTUAN UMUM

Pasal 1

Dalam Peraturan Bupati ini yang di maksud dengan :

1. Kabupaten adalah Kabupaten Muara Enim.
2. Pemerintah Kabupaten adalah Pemerintah Kabupaten Muara Enim.
3. Bupati adalah Bupati Muara Enim.
4. Kecamatan adalah wilayah kerja Camat sebagai Perangkat Daerah di Kabupaten Muara Enim.
5. Desa adalah kesatuan masyarakat hukum yang memiliki batas-batas wilayah yang berwenang yang mengatur dan mengurus kepentingan masyarakat setempat, berdasarkan asal-usul dan adat istiadat setempat yang diakui dan dihormati dalam sistem Pemerintahan Negara Kesatuan Republik Indonesia.

6. Penetapan dan penegasan batas desa adalah serangkaian proses penetapan batas Desa secara kartometrik diatas suatu peta dasar yang disepakati yang dilanjutkan dengan kegiatan penentuan titik-titik koordinat batas Desa yang dapat dilakukan dengan metode kartometrik dan/atau survey dilapangan, yang dituangkan dalam bentuk peta batas desa dengan daftar titik-titik koordinat batas Desa.
7. Batas Desa adalah pembatas wilayah administrasi pemerintahan antar desa yang merupakan rangkaian titik - titik koordinat yang berada pada permukaan bumi dapat berupa tanda - tanda alam seperti igir/punggung gunung/pegunungan (*watershed*), median sungai dan/atau unsur buatan dilapangan yang dituangkan dalam bentuk peta.
8. Titik Kartometrik yang selanjutnya disingkat TK adalah titik - titik koordinat batas yang ditentukan berdasarkan pengukuran/perhitungan posisi titik dengan menggunakan peta dasar dan peta - peta lain sebagai pelengkap.
9. Titik Koordinat adalah suatu titik hasil dari perpotongan antara garis lintang dan garis bujur yang menunjukkan suatu objek baik itu orang, lokasi atau gedung dalam sebuah lokasi di lapangan atau bumi dengan di peta.

BAB II RUANG LINGKUP

Pasal 2

Peraturan Bupati ini mengatur Penetapan Batas Wilayah Desa Ujan Mas Ulu Kecamatan Ujan Mas dengan segmen batas meliputi :

- a. batas antar Desa Ujan Mas Ulu dengan Desa yang berbatasan dalam Kecamatan Ujan Mas.
- b. batas antar Desa Ujan Mas Ulu dengan Desa Semangus Kecamatan Muara Lakitan Kabupaten Musi Rawas.
- c. batas antar Desa Ujan Mas Ulu dengan Desa Gedung Agung Kecamatan Merapi Timur Kabupaten Lahat.

BAB III

PENETAPAN DAN PENEKASAN BATAS DESA

Pasal 3

Batas antara Desa Ujan Mas Ulu Kecamatan Ujan Mas dimulai dari:

a. batas Desa Persiapan Ujan Mas Ulu dengan Desa Muara Gula Lama Kecamatan Ujan Mas

1. dimulai dari TK16.03.11.2002-11.2006-001 dengan koordinat $3^{\circ} 33' 56,827''$ LS dan $103^{\circ} 42' 32,719''$ BT yang terletak di pinggir kebun karet Erlan tarik lurus menuju arah Timur sampai dengan Pinggir jalan PT. Cipta Futura Pos 75 TK16.03.11.2002-11.2006-002 dengan koordinat $3^{\circ} 33' 49,880''$ LS dan $103^{\circ} 43' 10,741''$ BT.

2. dari Pinggir jalan PT. Cipta Futura Pos 75 TK16.03.11.2002-11.2006-002 dengan koordinat $3^{\circ} 33' 49,880''$ LS dan $103^{\circ} 43' 10,741''$ BT tarik lurus menuju arah Timur sampai dengan kebun karet Masturum dan 1 meter dari muara sungai Itam (Segitiga Desa Persiapan Ujan Mas Ulu, Desa Pinang Belarik dan Desa muara Gula Lama/Titik Simpul Desa) TK16.03.11.2002-11.2006-11.2001-000 dengan koordinat $3^{\circ} 33' 41,995''$ LS dan $103^{\circ} 43' 54,015''$ BT.

b. batas Desa Persiapan Ujan Mas Ulu dengan Desa Pinang Belarik Kecamatan Ujan Mas

1. dari kebun karet Masturum dan 1 meter dari muara sungai Itam (Segitiga Desa Persiapan Ujan Mas Ulu, Desa Pinang Belarik dan Desa muara Gula Lama/Titik Simpul Desa) TK16.03.11.2002-11.2006-11.2001-000 dengan koordinat $3^{\circ} 33' 41,995''$ LS dan $103^{\circ} 43' 54,015''$ BT tarik lurus menuju arah Timur sampai dengan muara sungai Itam 20 meter dari kebun karet Jalil, dan 2 meter dari bibir sungai Hamuk TK16.03.11.2002-11.2001-003 dengan koordinat $3^{\circ} 33' 42,720''$ LS dan $103^{\circ} 44' 0,430''$ BT.

2. dari muara sungai Itam 20 meter dari kebun karet Jalil, dan 2 meter dari bibir sungai Hamuk TK16.03.11.2002-11.2001-003 dengan koordinat $3^{\circ} 33' 42,720''$ LS dan $103^{\circ} 44' 0,430''$ BT menuju arah Timur menelusuri sungai Hamuk sampai dengan Pangkalan Talang, 1,5 meter ke hulu sungai Hamuk. Tepatnya ditengah-tengah sungai Hamuk TK16.03.11.2002-11.2001-004 dengan koordinat $3^{\circ} 33' 22,644''$ LS dan $103^{\circ} 44' 58,109''$ BT.
3. dari Pangkalan Talang, 1,5 meter ke hulu sungai Hamuk, tepatnya ditengah-tengah sungai Hamuk TK16.03.11.2002-11.2001-004 dengan koordinat $3^{\circ} 33' 22,644''$ LS dan $103^{\circ} 44' 58,109''$ BT tarik lurus menuju arah Timur sampai dengan makam Puyang Bang Benguk, tepatnya di muara sungai Lubuk Kumpang, 2 meter dari patok semen dan 60 meter dari makam Puyang TK16.03.11.2002-11.2001-005 dengan koordinat $3^{\circ} 33' 17,468''$ LS dan $103^{\circ} 45' 46,791''$ BT.
4. dari makam Puyang Bang Benguk, tepatnya di muara sungai Lubuk Kumpang, 2 meter dari patok semen dan 60 meter dari makam Puyang TK16.03.11.2002-11.2001-005 dengan koordinat $3^{\circ} 33' 17,468''$ LS dan $103^{\circ} 45' 46,791''$ BT tarik lurus menuju arah Utara sampai dengan rumah Harun, tepatnya dijalan Lintas Sumatera, 2 meter dari tepi jalan TK16.03.11.2002-11.2001-006 dengan koordinat $3^{\circ} 33' 15,706''$ LS dan $103^{\circ} 46' 8,700''$ BT.
5. dari rumah Harun, tepatnya dijalan Lintas Sumatera, 2 meter dari tepi jalan TK16.03.11.2002-11.2001-006 dengan koordinat $3^{\circ} 33' 15,706''$ LS dan $103^{\circ} 46' 8,700''$ BT tarik lurus menuju arah Utara sampai dengan tengah-tengah kebun kelapa sawit Mayuni, tepatnya 2 meter dari Rawah-rawah hulu kebun karet Kasri Hasan TK16.03.11.2002-11.2001-007 dengan koordinat $3^{\circ} 33' 8,454''$ LS dan $103^{\circ} 46' 15,353''$ BT.

6. dari tengah-tengah kebun kelapa sawit Mayuni, tepatnya 2 meter dari rawah-rawah hulu kebun karet Kasri Hasan TK16.03.11.2002-11.2001-007 dengan koordinat $3^{\circ} 33' 8,454''$ LS dan $103^{\circ} 46' 15,353''$ BT tarik lurus menuju arah Utara sampai dengan Ditengah-tengah Rel Kereta Api, 5 meter dari pinggir Rel Kereta Api, tepatnya di pinggir kebun Amad Hun (Segitiga Desa Persiapan Ujan Mas Ulu, Desa Ujan Mas Lama dan Desa Pinang Belarik/Titik Simpul Desa) TK16.03.11.2002-11.2001-000 dengan koordinat $3^{\circ} 32' 51,129''$ LS dan $103^{\circ} 46' 38,320''$ BT.
- c. Batas Desa Persiapan Ujan Ulu dengan Desa Ujan Mas Lama Kecamatan Ujan Mas
1. dari ditengah-tengah Rel Kereta Api, 5 meter dari pinggir Rel Kereta Api, Tepatnya di pinggir kebun Amad Hun (Segitiga Desa Persiapan Ujan Mas Ulu, Desa Ujan Mas Lama dan Desa Pinang Belarik/Titik Simpul Desa) TK16.03.11.2002-11.2001-11.2003-000 dengan koordinat $3^{\circ} 32' 51,129''$ LS dan $103^{\circ} 46' 38,320''$ BT tarik lurus menuju arah Barat sampai dengan gorong-gorong Setol tepatnya 3 meter dipinggir tanah Willian Husin TK16.03.11.2002-008 dengan koordinat $3^{\circ} 32' 51,616''$ LS dan $103^{\circ} 46' 12,459''$ BT.
 2. dari gorong-gorong Setol tepatnya 3 meter dipinggir tanah Willian Husin TK16.03.11.2002-008 dengan koordinat $3^{\circ} 32' 51,616''$ LS dan $103^{\circ} 46' 12,459''$ BT menuju arah Barat menelusuri jalan sampai dengan tepi jalan lintas Sumatera, tepatnya 2 meter dari pertigaan jalan menuju pesantren Al-Muzakir TK16.03.11.2002-009 dengan koordinat $3^{\circ} 32' 49,760''$ LS dan $103^{\circ} 45' 48,189''$ BT.
 3. dari tepi jalan lintas Sumatera, tepatnya 2 meter dari pertigaan jalan menuju pesantren Al-Muzakir TK16.03.11.2002-009 dengan koordinat $3^{\circ} 32' 49,760''$ LS dan $103^{\circ} 45' 48,189''$ BT menuju arah

Utara sampai dengan Gorong-gorong jalan Desa di Kampung 4 Ujan Mas Ulu tepatnya 15 meter dari depan rumah Dendra, 2 meter dari tepi jalan Desa TK16.03.11.2002-010 dengan koordinat $3^{\circ} 32' 37,270''$ LS dan $103^{\circ} 45' 34,692''$ BT.

4. dari gorong-gorong jalan Desa di Kampung 4 Ujan Mas Ulu tepatnya 15 meter dari depan rumah Dendra, 2 meter dari tepi jalan Desa TK16.03.11.2002-010 dengan koordinat $3^{\circ} 32' 37,270''$ LS dan $103^{\circ} 45' 34,692''$ BT menuju arah Barat menelusuri siring sampai dengan perempatan jalan Desa Ujan Mas Ulu dan jalan setapak tepatnya 3 meter di hulu tangga rumah Hulik TK16.03.11.2002-011 dengan koordinat $3^{\circ} 32' 38,463''$ LS dan $103^{\circ} 45' 25,292''$ BT.
5. dari perempatan jalan Desa Ujan Mas Ulu dan jalan setapak tepatnya 3 meter di hulu tangga Rumah Hulik TK16.03.11.2002-011 dengan koordinat $3^{\circ} 32' 38,463''$ LS dan $103^{\circ} 45' 25,292''$ BT menuju arah Barat menelusuri jalan Desa sampai dengan pertigaan jalan setapak 40 meter dari sungai Lematang, 2 meter dari Rumpun Bambu, dan 100 meter ke hilir dari jembatan gantung TK16.03.11.2002-012 dengan koordinat $3^{\circ} 32' 35,322''$ LS dan $103^{\circ} 45' 14,667''$ BT.
6. dari pertigaan jalan setapak 40 meter dari sungai Lematang, 2 meter dari Rumpun Bambu, dan 100 meter ke hilir dari jembatan gantung TK16.03.11.2002-012 dengan koordinat $3^{\circ} 32' 35,322''$ LS dan $103^{\circ} 45' 14,667''$ BT menuju arah Selatan menelusuri jalan Desa terus menuju ke arah Barat menyeberangi jembatan gantung dan menelusuri jalan PT. Cipta Futura sampai dengan perempatan jalan SERVO tepatnya 1 meter dari perempatan jalan dan 30 meter depan pos jaga TK16.03.11.2002-013 dengan koordinat $3^{\circ} 32' 25,810''$ LS dan $103^{\circ} 44' 47,167''$ BT.

7. dari perempatan jalan Servo tepatnya 1 meter dari perempatan jalan dan 30 meter Depan Pos Jaga TK16.03.11.2002-013 dengan koordinat $3^{\circ} 32' 25,810''$ LS dan $103^{\circ} 44' 47,167''$ BT menuju arah Barat menelusuri jalan PT. Cipta Futura sampai dengan pertigaan jalan poros PT. Cipta Futura TK16.03.11.2002-014 dengan koordinat $3^{\circ} 32' 8,243''$ LS. dan $103^{\circ} 43' 23,779''$ BT.
8. dari pertigaan jalan Poros PT. Cipta Futura TK16.03.11.2002-014 dengan koordinat $3^{\circ} 32' 8,243''$ LS. dan $103^{\circ} 43' 23,779''$ BT menuju arah Barat menelusuri jalan PT. Cipta Futura sampai dengan Tiga perempatan jembatan (PU) sungai Lagan PT. Cipta Futura, arah Pabrik Kelapa Sawit (PKS) 916 meter TK16.03.11.2002-015 dengan koordinat $3^{\circ} 31' 4,543''$ LS dan $3^{\circ} 31' 4,543''$ LS dan $103^{\circ} 42' 29,231''$ BT.
9. dari perempatan jembatan (PU) sungai Lagan PT. Cipta Futura, arah Pabrik Kelapa Sawit (PKS) 916 meter TK16.03.11.2002-015 dengan koordinat $3^{\circ} 31' 4,543''$ LS dan $3^{\circ} 31' 4,543''$ LS dan $103^{\circ} 42' 29,231''$ BT menuju arah Barat menelusuri sungai Resam sampai dengan sungai Resam 2 meter dari bibir sungai, dihilir bendungan PT. Cipta Futura 93 meter dari jembatan kayu teras ke arah Hilir sungai terdapat pohon Pelajau, dan 400 meter dari muara sungai Resam ke hulu Mudik TK16.03.11.2002-016 dengan koordinat $3^{\circ} 31' 11,008''$ LS dan $103^{\circ} 41' 55,327''$ BT.
10. dari sungai Resam 2 meter dari bibir sungai, dihilir bendungan PT. Cipta Futura 93 meter dari jembatan kayu teras ke arah Hilir sungai terdapat pohon Pelajau, dan 400 meter dari muara sungai Resam ke hulu Mudik TK16.03.11.2002-016 dengan koordinat $3^{\circ} 31' 11,008''$ LS dan $103^{\circ} 41' 55,327''$ BT menuju arah Barat menelusuri sungai Resam sampai dengan hulu anak sungai kebun PT. Cipta Futura TK16.03.11.2002-017 dengan koordinat $3^{\circ} 31' 12,524''$ LS dan $103^{\circ} 41' 21,818''$ BT.

11. dari hulu anak sungai kebun PT. Cipta Futura TK16.03.11.2002-017 dengan koordinat $3^{\circ} 31' 12,524''$ LS dan $103^{\circ} 41' 21,818''$ BT menuju arah Barat menelusuri hulu anak sungai sampai dengan sungai resam 4 meter dari bibir sungai di apit oleh dua batang rengas dan batang Leban TK16.03.11.2002-018 dengan koordinat $3^{\circ} 31' 22,283''$ LS dan $103^{\circ} 40' 52,446''$ BT.
12. dari sungai Resam 4 meter dari bibir sungai di apit oleh dua batang Rengas dan batang Leban TK16.03.11.2002-018 dengan koordinat $3^{\circ} 31' 22,283''$ LS dan $103^{\circ} 40' 52,446''$ BT menuju arah Barat menelusuri sungai Resam sampai dengan hulu muara anak sungai 37 meter dari jalan Lintas PT. Cipta Futura dan 177 meter dari jembatan sungai Resam ke hulu Mudik, tepatnya di kebun karet Maya TK16.03.11.2002-019 dengan koordinat $3^{\circ} 31' 17,515''$ LS dan $103^{\circ} 40' 20,016''$ BT.
13. dari hulu muara anak sungai 37 meter dari jalan Lintas PT. Cipta Futura dan 177 meter dari jembatan sungai Resam ke hulu Mudik, tepatnya di kebun karet Maya TK16.03.11.2002-019 dengan koordinat $3^{\circ} 31' 17,515''$ LS dan $103^{\circ} 40' 20,016''$ BT menuju arah Barat menelusuri sungai Resam sampai dengan bibir sungai Resam, tepatnya 20 meter dari kebun karet Lius Paryadi TK16.03.11.2002-020 dengan koordinat $3^{\circ} 31' 17,659''$ LS dan $103^{\circ} 39' 44,209''$ BT.
14. dari bibir sungai Resam, tepatnya 20 meter dari kebun karet Lius Paryadi TK16.03.11.2002-020 dengan koordinat $3^{\circ} 31' 17,659''$ LS dan $103^{\circ} 39' 44,209''$ BT menuju arah Barat menelusuri sungai Resam sampai dengan sungai Resam, 50 meter dari pingir kebun PT. Cipta Futura TK16.03.11.2002-021 dengan koordinat $3^{\circ} 31' 16,477''$ LS dan $103^{\circ} 39' 14,917''$ BT.
15. dari sungai Resam, 50 meter dari pingir kebun PT. Cipta Futura TK16.03.11.2002-021 dengan koordinat

3° 31' 16,477" LS dan 103° 39' 14,917" BT menuju arah Utara menelusuri sungai Resam sampai dengan ujung Nanjungan sungai 50 meter dari pinggir kebun Sawit PT. Cipta Futura, dan 30 meter dari bibir sungai Resam TK16.03.11.2002-022 dengan koordinat 3° 30' 48,210" LS dan 103° 38' 48,905" BT.

16. dari ujung Nanjungan sungai 50 meter dari pinggir kebun Sawit PT. Cipta Futura, dan 30 meter dari bibir sungai Resam TK16.03.11.2002-022 dengan koordinat 3° 30' 48,210" LS dan 103° 38' 48,905" BT menuju arah Barat menelusuri sungai Resam sampai dengan Lubuk sungai Resam dan di muara anak sungai kecil, 100 meter hulu dari muara sungai Bembe di kebun Ersah TK16.03.11.2002-023 dengan koordinat 3° 30' 37,702" LS dan 103° 38' 10,068" BT.
17. dari Lubuk sungai Resam dan di muara anak sungai kecil, 100 meter hulu dari muara sungai Bembe di kebun Ersah TK16.03.11.2002-023 dengan koordinat 3° 30' 37,702" LS dan 103° 38' 10,068" BT tarik lurus menuju arah Barat sampai dengan ditengah pertigaan jalan Sekat kebun Musi Hutan Persada (MHP) unit L3 Lantingan, 100 meter dari kebun karet Erdi Husin TK16.03.11.2002-024 dengan koordinat 3° 30' 30,109" LS dan 103° 37' 43,800" BT.
18. dari ditengah pertigaan jalan Sekat kebun Musi Hutan Persada (MHP) unit L3 Lantingan, 100 meter dari kebun karet Erdi Husin TK16.03.11.2002-024 dengan koordinat 3° 30' 30,109" LS dan 103° 37' 43,800" BT tarik lurus menuju arah Barat sampai dengan jembatan Rangkoh sungai Resam unit 13 Lantingan TK16.03.11.2002-025 dengan koordinat 3° 30' 44,727" LS. dan 103° 36' 58,965" BT.
19. dari jembatan Rangkoh sungai Resam unit 13 Lantingan TK16.03.11.2002-025 dengan koordinat 3° 30' 44,727" LS. dan 103° 36' 58,965" BT menuju arah Utara menelusuri sungai Resam sampai dengan

jembatan sungai Resam unit 13 Lantingan TK16.03.11.2002-026 dengan koordinat $3^{\circ} 30' 26,161''$ LS dan $103^{\circ} 36' 31,968''$ BT.

20. dari jembatan sungai Resam unit 13 Lantingan TK16.03.11.2002-026 dengan koordinat $3^{\circ} 30' 26,161''$ LS dan $103^{\circ} 36' 31,968''$ BT menuju arah Barat menelusuri sungai Resam muara sampai dengan muara sungai Resam tengah dan Resam kanan TK16.03.11.2002-027 dengan koordinat $3^{\circ} 30' 17,565''$ LS dan $103^{\circ} 36' 10,077''$ BT.
 21. dari muara sungai Resam tengah dan Resam kanan TK16.03.11.2002-027 dengan koordinat $3^{\circ} 30' 17,565''$ LS dan $103^{\circ} 36' 10,077''$ BT menuju arah Utara menelusuri sungai Resam sampai dengan tengah gorong-gorong sungai Resam tengah TK16.03.11.2002-028 dengan koordinat $3^{\circ} 29' 23,302''$ LS dan $103^{\circ} 34' 52,942''$ BT.
- d. Batas Desa Ujan Mas Ulu Kecamatan Ujan Mas Kabupaten Muara Enim dengan Kabupaten Musi Rawas.
1. pilar batas utama 21 selanjutnya ke arah Selatan sampai pada Pilar batas utama 22 dengan koordinat $3^{\circ} 30' 00.303''$ LS dan $103^{\circ} 32' 33.687''$ BT yang terletak di pinggir sebelah Barat jalan produksi PT. Musi Hutan Persada yang merupakan batas Desa Ujan Mas Lama Kecamatan Ujan Mas Kabupaten Muara Enim dengan Desa Semangus Kecamatan Muara Lakitan Kabupaten Musi Rawas;
 2. pilar batas utama 22 selanjutnya ke arah Selatan sampai pada pilar batas utama 23 dengan koordinat $3^{\circ} 30' 50.391''$ LS dan $103^{\circ} 32' 41.969''$ BT yang terletak di pinggir sebelah Timur jalan poros PT. Musi Hutan Persada yang merupakan batas Desa Ujan Mas Lama Kecamatan Ujan Mas Kabupaten Muara Enim dengan Desa Semangus Kecamatan Muara Lakitan Kabupaten Musi Rawas;

3. pilar batas utama 23 selanjutnya ke arah Selatan sampai pada pilar batas utama 24 dengan koordinat $3^{\circ} 31' 48.431''$ LS dan $103^{\circ} 32' 54.776''$ BT yang terletak ± 170 meter sebelah Timur jalan poros PT. Musi Hutan Persada yang merupakan batas Desa Ujan Mas Lama Kecamatan Ujan Mas Kabupaten Muara Enim dengan Desa Semangus Kecamatan Muara Lakitan Kabupaten Musi Rawas;
 4. pilar batas utama 24 selanjutnya ke arah Barat Daya sampai pada pilar batas utama 25 dengan koordinat $3^{\circ} 32' 24.150''$ LS dan $103^{\circ} 32' 15.285''$ BT yang terletak ± 110 meter sebelah Barat jalan poros PT. Musi Hutan Persada yang merupakan batas Desa Ujan Mas Lama Kecamatan Ujan Mas Kabupaten Muara Enim dengan Desa Semangus Kecamatan Muara Lakitan Kabupaten Musi Rawas; dan
 5. pilar batas utama 25 selanjutnya ke arah Selatan sampai pada pilar batas utama 26 dengan koordinat $3^{\circ} 32' 52.187''$ LS dan $103^{\circ} 32' 17.898''$ BT yang terletak ± 24 meter sebelah barat jalan produksi PT. Musi Hutan Persada yang merupakan pertigaan batas antara Desa Ujan Mas Lama Kecamatan Ujan Mas Kabupaten Muara Enim dengan Desa Muara Lawai Kecamatan Merapi Timur Kabupaten Lahat dan Desa Semangus Kecamatan Muara Lakitan Kabupaten Musi Rawas.
- e. Batas Desa Ujan Ulu Kecamatan Ujan Mas Kabupaten Muara Enim dengan Kabupaten Lahat.
1. pilar batas utama 26 dengan koordinat $3^{\circ} 32' 52.187''$ LS dan $103^{\circ} 32' 17.898''$ BT yang merupakan simpul batas Desa Ujan Mas Lama Kecamatan Ujan Mas Kabupaten Muara Enim dengan Desa Gedung Agung Kecamatan Merapi Timur Kabupaten Lahat dan Kecamatan Muara Lakitan Kabupaten Musi Rawas, selanjutnya ke arah Timur sampai pada Titik Kartometrik (TK) 1 dengan koordinat $3^{\circ} 32' 56.971''$ LS dan $103^{\circ} 33' 02.614''$ BT yang terletak pada batas Kabupaten Muara Enim dengan Kabupaten Lahat;

2. Titik Kartometrik (TK) 1 selanjutnya ke arah Timur sampai pada Titik Kartometrik (TK) 2 dengan koordinat $3^{\circ} 32' 48.877''$ LS dan $103^{\circ} 34' 30.870''$ BT, selanjutnya ke arah Timur Laut sampai pada Titik Kartometrik (TK) 3 yang terletak pada batas Kabupaten Muara Enim dengan Kabupaten Lahat;
3. Titik Kartometrik (TK) 3 selanjutnya ke arah Timur Laut sampai pada Titik Kartometrik (TK) 4 dengan koordinat $3^{\circ} 30' 33.536''$ LS dan $103^{\circ} 37' 39.822''$ BT, selanjutnya ke arah Tenggara sampai pada Titik Kartometrik (TK) 5 dengan koordinat $3^{\circ} 32' 18.977''$ LS dan $103^{\circ} 40' 10.074''$ BT yang terletak pada batas Kabupaten Muara Enim dengan Kabupaten Lahat;
4. Titik Kartometrik (TK) 5 selanjutnya ke arah Tenggara sampai pada Titik Kartometrik (TK) 6 dengan koordinat $3^{\circ} 34' 32.538''$ LS dan $103^{\circ} 43' 50.674''$ BT, selanjutnya ke arah Tenggara sampai pada Titik Kartometrik (TK) 7 dengan koordinat $3^{\circ} 34' 32.355''$ LS dan $103^{\circ} 45' 25.920''$ BT yang berada di as (Median Line) Sungai Lematang yang terletak pada batas Kabupaten Muara Enim dengan Kabupaten Lahat;

Pasal 4

Peta Batas Wilayah Desa Ujan Mas Ulu sebagaimana dimaksud dalam Pasal 3 tercantum dalam Lampiran yang merupakan bagian tidak terpisahkan dari Peraturan Bupati ini.

BAB IV

KETENTUAN PENUTUP

Pasal 5

Pada saat Peraturan Bupati ini mulai berlaku, Peraturan Bupati Muara Enim Nomor 36 Tahun 2020 tentang Penetapan dan Penegasan Batas Desa Ujan Mas Ulu Kecamatan Ujan Mas Kabupaten Muara Enim (Berita Daerah Kabupaten Muara Enim Tahun 2020 Nomor 36) dicabut dan dinyatakan tidak berlaku.

Pasal 6

Peraturan Bupati ini mulai berlaku pada tanggal diundangkan.

Agar setiap orang mengetahuinya, memerintahkan pengundangan Peraturan Bupati ini dengan penempatannya dalam Berita Daerah Kabupaten Muara Enim

Ditetapkan di Muara Enim
pada tanggal 25 Februari 2022

Pj. BUPATI MUARA ENIM, ,

dto.

H. NASRUN UMAR

Diundangkan di Muara Enim
pada tanggal 25 Februari 2022

Pj. SEKRETARIS DAERAH
KABUPATEN MUARA ENIM

dto.

EMRAN TABRANI

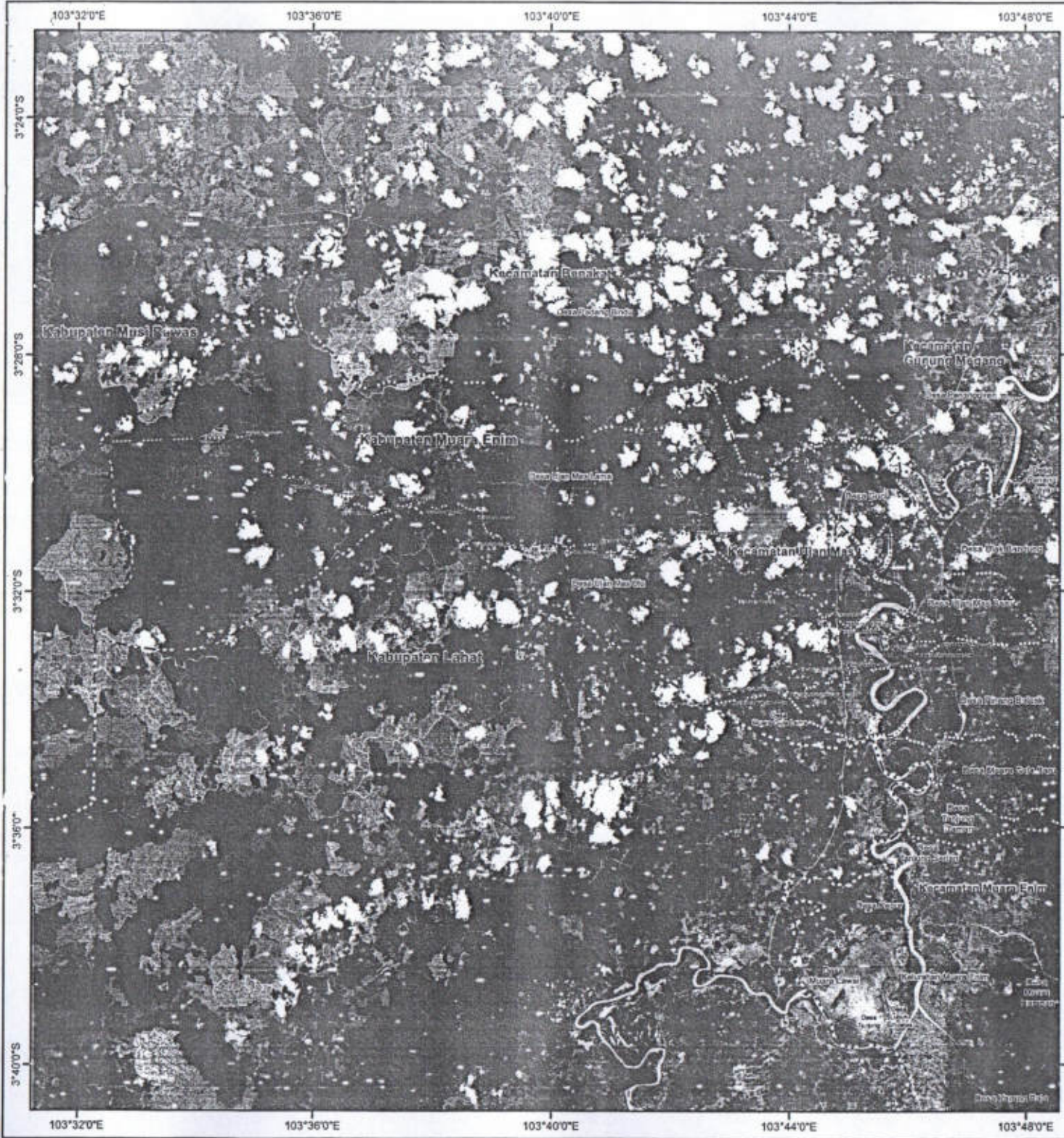

LAMPIRAN I
 PERATURAN BUPATI MUARA ENIM
 NOMOR 38 TAHUN 2022
 TENTANG
 PENETAPAN DAN PEGEGASAN BATAS DESA UJAN MAS ULU
 KECAMATAN UJAN MAS KABUPATEN MUARA ENIM

PETA BATAS WILAYAH
 DESA : UJAN MAS ULU
 KECAMATAN : UJAN MAS
 KABUPATEN : MUARA ENIM
 PROVINSI : SUMATERA SELATAN

U
 B T
 S
 SKALA 1:125.000
 Meter
 0 1.250 2.500 5.000

DIAGRAM LOKASI :

Sistem Proyeksi : Universal Transverse Mercator (UTM) Zona 48 S
 Sistem Grid : Grid Geografis
 Datum Horizontal : WGS 1984

KETERANGAN RIWAYAT PETA :
 1. PERATURAN MENTERI DALAM NEGERI REPUBLIK INDONESIA NOMOR 111 TAHUN 2019. TENTANG BATAS DAERAH ANTARA KABUPATEN MUARA ENIM DENGAN KABUPATEN LAHAT PROVINSI SUMATERA SELATAN
 2. PERATURAN MENTERI DALAM NEGERI REPUBLIK INDONESIA NOMOR 45 TAHUN 2017. TENTANG BATAS DAERAH KABUPATEN MUSI RAWAS DENGAN KABUPATEN MUARA ENIM SUMATERA SELATAN
 3. BERITA ACARA PENENTUAN DATA DASAR DAN PELACAKAN BATAS DESA PERSIAPAN UJAN MAS ULU KECAMATAN UJAN MAS KABUPATEN MUARA ENIM SUMATERA SELATAN TANGGAL 03 BULAN MEI TAHUN 2021
 4. CITRA TEPAK SATELIT RESOLUSI TINGGI (CTSRT) AKUISISI TAHUN 2015-2016

LEGENDA
 Batas Administratif
 - - - - - Batas Kabupaten
 - - - - - Batas Kecamatan
 - - - - - Batas Desa
 ▲ Titik Kartometrik
 Toponim, Fasilitas Umum, dan Bangunan Lainnya
 • Titik Toponim

DAFTAR KOORDINAT BATAS

TITIK KARTOMETRIK		BORDIR GEOMATIS		TITIK KARTOMETRIK		BORDIR GEOMATIS	
UJAN MAS	UJAN MAS	UJAN MAS	UJAN MAS	UJAN MAS	UJAN MAS	UJAN MAS	UJAN MAS
UJAN MAS	UJAN MAS	UJAN MAS	UJAN MAS	UJAN MAS	UJAN MAS	UJAN MAS	UJAN MAS
103°32'00"E	3°24'00"S	103°32'00"E	3°24'00"S	103°32'00"E	3°24'00"S	103°32'00"E	3°24'00"S
103°36'00"E	3°24'00"S	103°36'00"E	3°24'00"S	103°36'00"E	3°24'00"S	103°36'00"E	3°24'00"S
103°40'00"E	3°24'00"S	103°40'00"E	3°24'00"S	103°40'00"E	3°24'00"S	103°40'00"E	3°24'00"S
103°44'00"E	3°24'00"S	103°44'00"E	3°24'00"S	103°44'00"E	3°24'00"S	103°44'00"E	3°24'00"S
103°48'00"E	3°24'00"S	103°48'00"E	3°24'00"S	103°48'00"E	3°24'00"S	103°48'00"E	3°24'00"S
103°32'00"E	3°26'00"S	103°32'00"E	3°26'00"S	103°32'00"E	3°26'00"S	103°32'00"E	3°26'00"S
103°36'00"E	3°26'00"S	103°36'00"E	3°26'00"S	103°36'00"E	3°26'00"S	103°36'00"E	3°26'00"S
103°40'00"E	3°26'00"S	103°40'00"E	3°26'00"S	103°40'00"E	3°26'00"S	103°40'00"E	3°26'00"S
103°44'00"E	3°26'00"S	103°44'00"E	3°26'00"S	103°44'00"E	3°26'00"S	103°44'00"E	3°26'00"S
103°48'00"E	3°26'00"S	103°48'00"E	3°26'00"S	103°48'00"E	3°26'00"S	103°48'00"E	3°26'00"S
103°32'00"E	3°28'00"S	103°32'00"E	3°28'00"S	103°32'00"E	3°28'00"S	103°32'00"E	3°28'00"S
103°36'00"E	3°28'00"S	103°36'00"E	3°28'00"S	103°36'00"E	3°28'00"S	103°36'00"E	3°28'00"S
103°40'00"E	3°28'00"S	103°40'00"E	3°28'00"S	103°40'00"E	3°28'00"S	103°40'00"E	3°28'00"S
103°44'00"E	3°28'00"S	103°44'00"E	3°28'00"S	103°44'00"E	3°28'00"S	103°44'00"E	3°28'00"S
103°48'00"E	3°28'00"S	103°48'00"E	3°28'00"S	103°48'00"E	3°28'00"S	103°48'00"E	3°28'00"S
103°32'00"E	3°30'00"S	103°32'00"E	3°30'00"S	103°32'00"E	3°30'00"S	103°32'00"E	3°30'00"S
103°36'00"E	3°30'00"S	103°36'00"E	3°30'00"S	103°36'00"E	3°30'00"S	103°36'00"E	3°30'00"S
103°40'00"E	3°30'00"S	103°40'00"E	3°30'00"S	103°40'00"E	3°30'00"S	103°40'00"E	3°30'00"S
103°44'00"E	3°30'00"S	103°44'00"E	3°30'00"S	103°44'00"E	3°30'00"S	103°44'00"E	3°30'00"S
103°48'00"E	3°30'00"S	103°48'00"E	3°30'00"S	103°48'00"E	3°30'00"S	103°48'00"E	3°30'00"S
103°32'00"E	3°32'00"S	103°32'00"E	3°32'00"S	103°32'00"E	3°32'00"S	103°32'00"E	3°32'00"S
103°36'00"E	3°32'00"S	103°36'00"E	3°32'00"S	103°36'00"E	3°32'00"S	103°36'00"E	3°32'00"S
103°40'00"E	3°32'00"S	103°40'00"E	3°32'00"S	103°40'00"E	3°32'00"S	103°40'00"E	3°32'00"S
103°44'00"E	3°32'00"S	103°44'00"E	3°32'00"S	103°44'00"E	3°32'00"S	103°44'00"E	3°32'00"S
103°48'00"E	3°32'00"S	103°48'00"E	3°32'00"S	103°48'00"E	3°32'00"S	103°48'00"E	3°32'00"S
103°32'00"E	3°34'00"S	103°32'00"E	3°34'00"S	103°32'00"E	3°34'00"S	103°32'00"E	3°34'00"S
103°36'00"E	3°34'00"S	103°36'00"E	3°34'00"S	103°36'00"E	3°34'00"S	103°36'00"E	3°34'00"S
103°40'00"E	3°34'00"S	103°40'00"E	3°34'00"S	103°40'00"E	3°34'00"S	103°40'00"E	3°34'00"S
103°44'00"E	3°34'00"S	103°44'00"E	3°34'00"S	103°44'00"E	3°34'00"S	103°44'00"E	3°34'00"S
103°48'00"E	3°34'00"S	103°48'00"E	3°34'00"S	103°48'00"E	3°34'00"S	103°48'00"E	3°34'00"S
103°32'00"E	3°36'00"S	103°32'00"E	3°36'00"S	103°32'00"E	3°36'00"S	103°32'00"E	3°36'00"S
103°36'00"E	3°36'00"S	103°36'00"E	3°36'00"S	103°36'00"E	3°36'00"S	103°36'00"E	3°36'00"S
103°40'00"E	3°36'00"S	103°40'00"E	3°36'00"S	103°40'00"E	3°36'00"S	103°40'00"E	3°36'00"S
103°44'00"E	3°36'00"S	103°44'00"E	3°36'00"S	103°44'00"E	3°36'00"S	103°44'00"E	3°36'00"S
103°48'00"E	3°36'00"S	103°48'00"E	3°36'00"S	103°48'00"E	3°36'00"S	103°48'00"E	3°36'00"S
103°32'00"E	3°38'00"S	103°32'00"E	3°38'00"S	103°32'00"E	3°38'00"S	103°32'00"E	3°38'00"S
103°36'00"E	3°38'00"S	103°36'00"E	3°38'00"S	103°36'00"E	3°38'00"S	103°36'00"E	3°38'00"S
103°40'00"E	3°38'00"S	103°40'00"E	3°38'00"S	103°40'00"E	3°38'00"S	103°40'00"E	3°38'00"S
103°44'00"E	3°38'00"S	103°44'00"E	3°38'00"S	103°44'00"E	3°38'00"S	103°44'00"E	3°38'00"S
103°48'00"E	3°38'00"S	103°48'00"E	3°38'00"S	103°48'00"E	3°38'00"S	103°48'00"E	3°38'00"S
103°32'00"E	3°40'00"S	103°32'00"E	3°40'00"S	103°32'00"E	3°40'00"S	103°32'00"E	3°40'00"S
103°36'00"E	3°40'00"S	103°36'00"E	3°40'00"S	103°36'00"E	3°40'00"S	103°36'00"E	3°40'00"S
103°40'00"E	3°40'00"S	103°40'00"E	3°40'00"S	103°40'00"E	3°40'00"S	103°40'00"E	3°40'00"S
103°44'00"E	3°40'00"S	103°44'00"E	3°40'00"S	103°44'00"E	3°40'00"S	103°44'00"E	3°40'00"S
103°48'00"E	3°40'00"S	103°48'00"E	3°40'00"S	103°48'00"E	3°40'00"S	103°48'00"E	3°40'00"S

Pj. BUPATI MUARA ENIM
 dto.
 H. NASRUN UMAR