



BUPATI TULANG BAWANG BARAT
PROVINSI LAMPUNG

PERATURAN BUPATI TULANG BAWANG BARAT
NOMOR 24 TAHUN 2022
TENTANG
PENETAPAN BATAS TIYUH PERSIAPAN MARGA ASRI
KECAMATAN TULANG BAWANG TENGAH

DENGAN RAHMAT TUHAN YANG MAHA ESA

BUPATI TULANG BAWANG BARAT,

Menimbang : bahwa untuk melaksanakan ketentuan pasal 9 Ayat (3) Peraturan Menteri Dalam Negeri Nomor 45 Tahun 2016 tentang Pedoman Penetapan Dan Penegasan Batas Desa, perlu menetapkan Peraturan Bupati tentang Penetapan Batas Tiyuh Persiapan Marga Asri Kecamatan Tulang Bawang Tengah;

Mengingat : 1. Undang-Undang Nomor 50 Tahun 2008 tentang Pembentukan Kabupaten Tulang Bawang Barat di Provinsi Lampung (Lembaran Negara Nomor Republik Indonesia Tahun 2008 Nomor 187, Tambahan Lembaran Negara Republik Indonesia Nomor 4934);
2. Undang-Undang Nomor 6 Tahun 2014 tentang Desa (Lembaran Negara Republik Indonesia Tahun 2014 Nomor 7, Tambahan Lembaran Negara Republik Indonesia Nomor 5495) sebagaimana telah diubah beberapa kali terakhir dengan Undang-Undang Nomor 11 Tahun 2020 tentang Cipta Kerja (Lembaran Negara Republik Indonesia Tahun 2020 Nomor 245, Tambahan Lembaran Negara Republik Indonesia Nomor 6573);

3. Undang-Undang Nomor 23 Tahun 2014 tentang Pemerintahan Daerah (Lembaran Negara Republik Indonesia Tahun 2014 Nomor 244, Tambahan Lembaran Negara Republik Indonesia Nomor 5587) sebagaimana telah diubah beberapa kali terakhir dengan Undang-Undang Nomor 9 Tahun 2015 tentang Perubahan Kedua Atas Undang-Undang Nomor 23 Tahun 2014 tentang Pemerintahan Daerah (Lembaran Negara Republik Indonesia Tahun 2015 Nomor 58, Tambahan Lembaran Negara Republik Indonesia Nomor 5679);
4. Peraturan Pemerintah Nomor 43 Tahun 2014 tentang Peraturan Pelaksanaan Undang-Undang Nomor 6 Tahun 2014 tentang Desa (Lembaran Negara Republik Indonesia Tahun 2014 Nomor 123, Tambahan Lembaran Negara Republik Indonesia Nomor 5539) sebagaimana telah diubah beberapa kali terakhir dengan Peraturan Pemerintah Nomor 11 Tahun 2019 tentang Perubahan Kedua atas Peraturan Pemerintah Nomor 43 Tahun 2014 tentang Peraturan Pelaksanaan Undang-Undang Nomor 6 Tahun 2014 tentang Desa (Lembaran Negara Republik Indonesia Tahun 2019 Nomor 41, Tambahan Lembaran Negara Republik Indonesia Nomor 6321);
5. Peraturan Menteri Dalam Negeri Nomor 45 Tahun 2016 tentang Pedoman Penetapan Dan Penegasan Batas Desa (Berita Negara Republik Indonesia Tahun 2016 Nomor 1038);
6. Peraturan Menteri Dalam Negeri Nomor 1 Tahun 2017 tentang Penataan Desa (Berita Negara Republik Indonesia Tahun 2017 Nomor 155);
7. Peraturan Daerah Kabupaten Tulang Bawang Barat Nomor 8 Tahun 2011 tentang Pembentukan, Penghapusan dan Penggabungan Kampung serta Perubahan Status Kampung Menjadi Kelurahan (Lembaran Daerah Kabupaten Tulang Bawang Barat Tahun 2011 Nomor 8, Tambahan Lembaran Daerah Kabupaten Tulang Bawang Barat Tahun 2011 Nomor 9)

sebagaimana telah diubah dengan Peraturan Daerah Kabupaten Tulang Bawang Barat Nomor 16 Tahun 2014 tentang Perubahan Pertama Atas Peraturan Daerah Kabupaten Tulang Bawang Barat Nomor 8 Tahun 2011 Pembentukan, Penghapusan Dan Penggabungan Kampung serta Perubahan Status Kampung menjadi Kelurahan (Lembaran Daerah Kabupaten Tulang Bawang Barat Tahun 2014 Nomor 16, Tambahan Lembaran Daerah Kabupaten Tulang Bawang Barat Tahun 2014 Nomor 46);

MEMUTUSKAN:

Menetapkan : PERATURAN BUPATI TENTANG PENETAPAN BATAS TIYUH PERSIAPAN MARGA ASRI KECAMATAN TULANG BAWANG TENGAH.

BAB I

KETENTUAN UMUM

Pasal 1

Dalam Peraturan Bupati ini yang dimaksud dengan:

1. Daerah adalah Kabupaten Tulang Bawang Barat.
2. Pemerintah Daerah adalah bupati sebagai unsur penyelenggara Pemerintahan Daerah yang memimpin pelaksanaan urusan pemerintahan yang menjadi kewenangan daerah otonom.
3. Bupati adalah Bupati Tulang Bawang Barat.
4. Kecamatan adalah wilayah kerja Camat sebagai Perangkat Daerah Kabupaten Tulang Bawang Barat.
5. Tiyuh adalah sebutan nama lain dari desa yang lebih mencerminkan masyarakat Lampung yang merupakan kesatuan masyarakat hukum yang memiliki batas wilayah yang berwenang untuk mengatur dan mengurus urusan pemerintahan, kepentingan masyarakat setempat berdasarkan prakarsa masyarakat, hak asal usul, dan/atau hak tradisional yang diakui dan dihormati dalam sistem pemerintahan Negara Kesatuan Republik Indonesia.

6. Batas adalah tanda pemisah antara Tiyuh yang bersebelahan baik berupa batas alam maupun batas buatan.
7. Batas Tiyuh adalah pembatas wilayah administrasi pemerintahan antar Kelurahan/Tiyuh yang merupakan rangkaian titik-titik koordinat yang berada pada permukaan bumi dapat berupa tanda-tanda alam seperti igir/punggung gunung/pegunungan (*watershed*), median sungai dan/atau unsur buatan di lapangan yang dituangkan dalam bentuk peta.
8. Peta Batas Kelurahan adalah peta yang menyajikan semua unsur batas dan unsur lainnya, seperti pilar batas, garis batas, toponimi perairan dan transportasi.
9. Titik Kartometrik yang selanjutnya disingkat TK adalah titik koordinat batas yang ditentukan berdasarkan pengukuran atau penghitungan posisi titik dengan menggunakan peta dasar dan peta lain sebagai pelengkap.
10. Lintang Selatan yang selanjutnya disingkat LS adalah garis khayal yang membagi bumi di bagian selatan.
11. Bujur Timur yang selanjutnya disingkat BT adalah garis khayal menghubungkan titik kutub utara dan kutub selatan bumi yang menyatakan besarnya sudut antara posisi bujur dengan garis Meridian yang berada di sebelah timur.

BAB II

BATAS TIYUH PERSIAPAN MARGA ASRI

Pasal 2

Penetapan Garis Batas Tiyuh Persiapan Marga Asri Kecamatan Tulang Bawang Tengah adalah sebagai berikut:

- a. Batas Utara berbatasan dengan Kelurahan Mulya Asri Kecamatan Tulang Bawang Tengah;
- b. Batas Selatan berbatasan dengan Tiyuh Tunas Asri dan Tiyuh Margo Mulyo Kecamatan Tumijajar;

- c. Batas Barat berbatasan dengan Tiyuh Margo Mulyo Kecamatan Tumijajar dan Tiyuh Bandar Dewa, Tiyuh Murni Jaya, dan Tiyuh Candra Kencana Kecamatan Tulang Bawang Tengah; dan
- d. Batas Timur berbatasan dengan Kelurahan Mulya Asri Kecamatan Tulang Bawang Tengah.

Pasal 3

- (1) Batas antara Tiyuh Persiapan Marga Asri dengan Kelurahan Mulya Asri dimulai dari:
 - a. simpul batas Tiyuh Persiapan Marga Asri, Kelurahan Mulya Asri dan Tiyuh Candra Kencana Kecamatan Tulang Bawang Tengah Kabupaten Tulang Bawang Barat pada Tepi Jalan Usaha Tani yang terletak pada TK.18.12.01.1001.01.2011.000 dengan Titik Koordinat $4^{\circ} 37' 10.993''$ LS dan $105^{\circ} 8' 27.007''$ BT;
 - b. selanjutnya ke arah timur laut menyusuri jalan usaha tani hingga bertemu tepi jalan usaha tani yang terletak pada P.2 dengan Titik Koordinat $4^{\circ} 37' 3.923''$ LS dan $105^{\circ} 8' 38.541''$ BT dilanjutkan ke arah selatan menyusuri persil perkebunan hingga bertemu persil perkebunan yang terletak pada P.3 dengan Titik Koordinat $4^{\circ} 37' 8.040''$ LS dan $105^{\circ} 8' 40.322''$ BT;
 - c. dilanjutkan ke arah timur laut melintasi persil perkebunan hingga bertemu tepi jalan usaha tani yang terletak pada P.4 dengan Titik Koordinat $4^{\circ} 37' 6.808''$ LS dan $105^{\circ} 8' 43.375''$ BT;
 - d. dilanjutkan ke arah timur laut melintasi persil perkebunan hingga bertemu tepi rawa yang terletak pada P.5 dengan Titik Koordinat $4^{\circ} 37' 3.703''$ LS dan $105^{\circ} 8' 49.985''$ BT;
 - e. dilanjutkan ke arah timur laut melintasi persil perkebunan hingga bertemu persil perkebunan yang terletak pada P.6 dengan Titik Koordinat $4^{\circ} 37' 2.091''$ LS dan $105^{\circ} 8' 54.917''$ BT;

- f. dilanjutkan ke arah utara melintasi persil perkebunan hingga bertemu persil perkebunan yang terletak pada P.7 dengan Titik Koordinat $4^{\circ} 36' 59.648''$ LS dan $105^{\circ} 8' 54.917''$ BT;
 - g. dilanjutkan ke arah timur laut melintasi persil perkebunan hingga bertemu tepi jalan usaha tani yang terletak pada P.8 dengan Titik Koordinat $4^{\circ} 36' 58.405''$ LS dan $105^{\circ} 8' 58.179''$ BT;
 - h. dilanjutkan ke arah selatan menyusuri jalan usaha tani hingga bertemu persil perkebunan yang terletak pada P.9 dengan Titik Koordinat $4^{\circ} 37' 12.573''$ LS dan $105^{\circ} 8' 58.781''$ BT;
 - i. dilanjutkan ke arah tenggara melintasi persil perkebunan hingga bertemu persil perkebunan yang terletak pada P.10 dengan Titik Koordinat $4^{\circ} 37' 15.371''$ LS dan $105^{\circ} 9' 4.339''$ BT;
 - j. dilanjutkan ke arah timur laut melintasi rawa hingga bertemu tepi rawa yang terletak pada P.11 dengan Titik Koordinat $4^{\circ} 37' 14.471''$ LS dan $105^{\circ} 9' 4.773''$ BT; dan
 - k. dilanjutkan ke arah tenggara menyusuri rawa hingga bertemu tepi irigasi yang terletak pada P.12 dengan Titik Koordinat $4^{\circ} 37' 17.651''$ LS dan $105^{\circ} 9' 14.898''$ BT.
- (2) Batas antara Tiyuh Persiapan Marga Asri dengan Tiyuh Tunas Asri dimulai dari:
- a. simpul batas Tiyuh Persiapan Marga Asri, Kelurahan Mulya Asri dan Tiyuh Tunas Asri Kecamatan Tulang Bawang Tengah Kabupaten Tulang Bawang Barat pada persil perkebunan yang terletak pada TK 18.12.01.1001.01.2012.000 dengan Titik Koordinat $4^{\circ} 38' 23.578''$ LS dan $105^{\circ} 9' 2.897''$ BT;
 - b. selanjutnya ke arah barat menyusuri persil perkebunan hingga bertemu persil perkebunan yang terletak pada TK 18.12.01.1001.01.2012.001

dengan Titik Koordinat $4^{\circ} 38' 22.538''$ LS dan $105^{\circ} 8' 56.485''$ BT;

- c. dilanjutkan ke arah selatan menyusuri persil perkebunan hingga bertemu persil perkebunan yang terletak pada TK 18.12.01.1001.01.2012.002 dengan Titik Koordinat $4^{\circ} 38' 24.194''$ LS dan $105^{\circ} 8' 56.048''$ BT;
 - d. dilanjutkan ke arah barat menyusuri persil perkebunan hingga bertemu persil perkebunan yang terletak pada TK 18.12.01.1001.01.2012.003 dengan Titik Koordinat $4^{\circ} 38' 23.689''$ LS dan $105^{\circ} 8' 53.005''$ BT;
 - e. dilanjutkan ke arah barat laut menyusuri persil perkebunan hingga bertemu tepi irigasi yang terletak pada TK 18.12.01.1001.01.2012.004 dengan Titik Koordinat $4^{\circ} 38' 19.309''$ LS dan $105^{\circ} 8' 42.147''$ BT;
 - f. dilanjutkan ke arah barat daya menyusuri saluran irigasi hingga bertemu tepi irigasi yang terletak pada TK 18.12.01.1001.01.2012.005 dengan Titik Koordinat $4^{\circ} 38' 35.382''$ LS dan $105^{\circ} 8' 32.493''$ BT; dan
 - g. dilanjutkan ke arah barat menyusuri persil perkebunan hingga bertemu Simpul batas Tiyuh Persiapan Marga Asri dan Tiyuh Tunas Asri Kecamatan Tulang Bawang Tengah dengan Tiyuh Margo Mulyo Kecamatan Tumijajar Kabupaten Tulang Bawang Barat pada persil persawahan yang terletak pada TK 18.12.01.2012.02.2003.000 dengan Titik Koordinat $4^{\circ} 38' 32.438''$ LS dan $105^{\circ} 8' 14.655''$ BT.
- (3) Batas antara Tiyuh Persiapan Marga Asri dengan Tiyuh Margo Mulyo dimulai dari:
- a. simpul batas Tiyuh Persiapan Marga Asri dan Tiyuh Tunas Asri Kecamatan Tulang Bawang Tengah dengan Tiyuh Margo Mulyo Kecamatan Tumijajar pada persil persawahan yang terletak pada

- TK.18.12.01.2012.02.2003.000 dengan Titik Koordinat $4^{\circ} 38' 32.438''$ LS dan $105^{\circ} 8' 14.655''$ BT;
- b. Selanjutnya ke arah utara melintasi persil persawahan hingga bertemu persil persawahan yang terletak pada TK.18.12.01.1001.02.2003.001 dengan Titik Koordinat $4^{\circ} 38' 29.271''$ LS dan $105^{\circ} 8' 15.666''$ BT;
 - c. dilanjutkan ke arah barat laut melintasi persil persawahan hingga bertemu persil persawahan yang terletak pada TK.18.12.01.1001.02.2003.002 dengan Titik Koordinat $4^{\circ} 38' 25.347''$ LS dan $105^{\circ} 7' 56.495''$ BT;
 - d. dilanjutkan ke arah barat laut melintasi persil persawahan hingga bertemu persil persawahan yang terletak pada TK.18.12.01.1001.02.2003.003 dengan Titik Koordinat $4^{\circ} 38' 24.034''$ LS dan $105^{\circ} 7' 49.247''$ BT;
 - e. dilanjutkan ke arah utara melintasi persil persawahan hingga bertemu persil persawahan yang terletak pada TK.18.12.01.1001.02.2003.004 dengan Titik Koordinat $4^{\circ} 38' 22.540''$ LS dan $105^{\circ} 7' 49.405''$ BT;
 - f. dilanjutkan ke arah barat melintasi persil persawahan hingga bertemu tepi tersier yang terletak pada TK.18.12.01.1001.02.2003.005 dengan Titik Koordinat $4^{\circ} 38' 21.671''$ LS dan $105^{\circ} 7' 42.520''$ BT;
 - g. dilanjutkan ke arah utara menyusuri tepi tersier hingga bertemu tepi tersier yang terletak pada TK.18.12.01.1001.02.2003.006 dengan Titik Koordinat $4^{\circ} 38' 21.948''$ LS dan $105^{\circ} 7' 42.341''$ BT; dan
 - h. dilanjutkan ke arah barat menyusuri tepi tersier hingga bertemu tepi irigasi yang terletak pada TK.18.12.01.1001.02.2003.007 dengan Titik Koordinat $4^{\circ} 38' 21.322''$ LS dan $105^{\circ} 7' 41.261''$ BT.

- (4) Batas antara Tiyuh Persiapan Marga Asri dengan Tiyuh Margo Mulyo dimulai dari:
- a. TK.18.12.01.1001.02.2003.007 dengan Titik Koordinat $4^{\circ} 38' 21.322''$ LS dan $105^{\circ} 7' 41.261''$ BT; dan
 - b. dilanjutkan ke arah timur laut menyusuri tepi irigasi hingga bertemu Simpul batas Tiyuh Persiapan Marga Asri dan Tiyuh Bandar Dewa Kecamatan Tulang Bawang Tengah dengan Tiyuh Margo Mulyo Kecamatan Tumijajar pada tepi irigasi yang terletak pada TK.18.12.01.2003.02.2003.000 dengan Titik Koordinat $4^{\circ} 38' 5.835''$ LS dan $105^{\circ} 7' 50.648''$ BT.
- (5) Batas antara Tiyuh Persiapan Marga Asri dengan Tiyuh Bandar Dewa dimulai dari:
- a. simpul batas Tiyuh Persiapan Marga Asri dan Tiyuh Bandar Dewa Kecamatan Tulang Bawang Tengah dengan Tiyuh Margo Mulyo Kecamatan Tumijajar pada tepi irigasi yang terletak pada TK.18.12.01.2003.02.2003.000 dengan Titik Koordinat $4^{\circ} 38' 5.835''$ LS dan $105^{\circ} 7' 50.648''$ BT selanjutnya ke arah tenggara melintasi persil perkebunan hingga bertemu persil perkebunan yang terletak pada TK.18.12.01.1001.01.2003.001 dengan Titik Koordinat $4^{\circ} 38' 10.558''$ LS dan $105^{\circ} 7' 58.603''$ BT;
 - b. dilanjutkan ke arah timur melintasi persil perkebunan hingga bertemu persil perkebunan yang terletak pada TK.18.12.01.1001.01.2003.002 dengan Titik Koordinat $4^{\circ} 38' 10.480''$ LS dan $105^{\circ} 8' 1.972''$ BT dilanjutkan ke arah timur laut melintasi persil perkebunan hingga bertemu persil perkebunan yang terletak pada TK.18.12.01.1001.01.2003.003 dengan Titik Koordinat $4^{\circ} 38' 10.024''$ LS dan $105^{\circ} 8' 3.018''$ BT;
 - c. dilanjutkan ke arah timur laut melintasi persil perkebunan hingga bertemu persil perkebunan yang

- terletak pada TK.18.12.01.1001.01.2003.004 dengan Titik Koordinat $4^{\circ} 38' 9.119''$ LS dan $105^{\circ} 8' 3.748''$ BT dilanjutkan ke arah barat laut melintasi persil perkebunan hingga bertemu persil perkebunan yang terletak pada TK.18.12.01.1001.01.2003.005 dengan Titik Koordinat $4^{\circ} 38' 8.202''$ LS dan $105^{\circ} 8' 3.790''$ BT;
- d. dilanjutkan ke arah utara melintasi persil perkebunan hingga bertemu persil perkebunan yang terletak pada TK.18.12.01.1001.01.2003.006 dengan Titik Koordinat $4^{\circ} 38' 7.655''$ LS dan $105^{\circ} 8' 3.699''$ BT dilanjutkan ke arah barat laut melintasi persil perkebunan hingga bertemu persil perkebunan yang terletak pada TK.18.12.01.1001.01.2003.007 dengan Titik Koordinat $4^{\circ} 38' 5.560''$ LS dan $105^{\circ} 8' 2.517''$ BT dilanjutkan ke arah utara melintasi persil perkebunan hingga bertemu persil perkebunan yang terletak pada TK.18.12.01.1001.01.2003.008 dengan Titik Koordinat $4^{\circ} 38' 4.613''$ LS dan $105^{\circ} 8' 2.642''$ BT;
- e. dilanjutkan ke arah utara melintasi persil perkebunan hingga bertemu persil perkebunan yang terletak pada TK.18.12.01.1001.01.2003.009 dengan Titik Koordinat $4^{\circ} 38' 2.966''$ LS dan $105^{\circ} 8' 3.072''$ BT dilanjutkan ke arah timur laut melintasi persil perkebunan hingga bertemu persil perkebunan yang terletak pada TK.18.12.01.1001.01.2003.010 dengan Titik Koordinat $4^{\circ} 38' 2.687''$ LS dan $105^{\circ} 8' 3.274''$ BT;
- f. dilanjutkan ke arah utara melintasi persil perkebunan hingga bertemu persil perkebunan yang terletak pada TK.18.12.01.1001.01.2003.011 dengan Titik Koordinat $4^{\circ} 38' 2.205''$ LS dan $105^{\circ} 8' 3.907''$ BT dilanjutkan ke arah timur laut melintasi persil perkebunan hingga bertemu persil perkebunan yang terletak pada

- TK.18.12.01.1001.01.2003.012 dengan Titik Koordinat $4^{\circ} 38' 1.053''$ LS dan $105^{\circ} 8' 4.618''$ BT;
- g. dilanjutkan ke arah barat menyusuri persil perkebunan hingga bertemu persil perkebunan yang terletak pada TK.18.12.01.1001.01.2003.013 dengan Titik Koordinat $4^{\circ} 38' 0.821''$ LS dan $105^{\circ} 7' 55.612''$ BT dilanjutkan ke arah barat laut menyusuri persil perkebunan hingga bertemu tepi irigasi yang terletak pada TK.18.12.01.1001.01.2003.014 dengan Titik Koordinat $4^{\circ} 37' 59.814''$ LS dan $105^{\circ} 7' 54.351''$ BT;
- h. dilanjutkan ke arah timur laut menyusuri tepi irigasi hingga bertemu tepi irigasi yang terletak pada TK.18.12.01.1001.01.2003.015 dengan Titik Koordinat $4^{\circ} 37' 54.784''$ LS dan $105^{\circ} 7' 57.353''$ BT dilanjutkan ke arah utara menyusuri tepi irigasi hingga bertemu tepi jalan raya yang terletak pada TK.18.12.01.1001.01.2003.016 dengan Titik Koordinat $4^{\circ} 37' 53.340''$ LS dan $105^{\circ} 7' 57.718''$ BT;
- i. dilanjutkan ke arah timur menyusuri tepi jalan raya hingga bertemu tepi jalan raya yang terletak pada TK.18.12.01.1001.01.2003.017 dengan Titik Koordinat $4^{\circ} 37' 51.854''$ LS dan $105^{\circ} 8' 4.677''$ BT dilanjutkan ke arah selatan menyusuri persil persawahan hingga bertemu persil perkebunan yang terletak pada TK.18.12.01.1001.01.2003.018 dengan Titik Koordinat $4^{\circ} 37' 54.354''$ LS dan $105^{\circ} 8' 4.540''$ BT;
- j. dilanjutkan ke arah tenggara menyusuri persil perkebunan hingga bertemu persil perkebunan yang terletak pada TK.18.12.01.1001.01.2003.019 dengan Titik Koordinat $4^{\circ} 37' 55.936''$ LS dan $105^{\circ} 8' 7.493''$ BT dilanjutkan ke arah timur laut melintasi perumahan hingga bertemu tepi jalan raya yang terletak pada TK.18.12.01.1001.01.2003.020 dengan Titik Koordinat $4^{\circ} 37' 52.544''$ LS dan $105^{\circ} 8' 8.837''$ BT;

- k. dilanjutkan ke arah tenggara melintasi perumahan hingga bertemu persil pekarangan yang terletak pada TK.18.12.01.1001.01.2003.021 dengan Titik Koordinat $4^{\circ} 37' 48.367''$ LS dan $105^{\circ} 8' 10.790''$ BT dilanjutkan ke arah timur laut melintasi persil perkebunan hingga bertemu persil perkebunan yang terletak pada TK.18.12.01.1001.01.2003.022 dengan Titik Koordinat $4^{\circ} 37' 47.683''$ LS dan $105^{\circ} 8' 9.563''$ BT;
 - l. dilanjutkan ke arah barat melintasi persil perkebunan hingga bertemu persil perkebunan yang terletak pada TK.18.12.01.1001.01.2003.023 dengan Titik Koordinat $4^{\circ} 37' 47.008''$ LS dan $105^{\circ} 8' 9.680''$ BT dilanjutkan ke arah barat melintasi persil perkebunan hingga bertemu persil perkebunan yang terletak pada TK.18.12.01.1001.01.2003.024 dengan Titik Koordinat $4^{\circ} 37' 46.050''$ LS dan $105^{\circ} 8' 7.916''$ BT;
 - m. dilanjutkan ke arah tenggara melintasi persil perkebunan hingga bertemu persil perkebunan yang terletak pada TK.18.12.01.1001.01.2003.025 dengan Titik Koordinat $4^{\circ} 37' 44.133''$ LS dan $105^{\circ} 8' 8.711''$ BT; dan
 - n. dilanjutkan ke arah tenggara melintasi persil perkebunan hingga bertemu Simpul batas Tiyuh Persiapan Marga Asri dan Tiyuh Bandar Dewa Kecamatan Tulang Bawang Tengah dengan Tiyuh Murni Jaya Kecamatan Tumijajar pada persil perkebunan yang terletak pada TK.18.12.01.2003.02.2007.000 dengan Titik Koordinat $4^{\circ} 37' 32.962''$ LS dan $105^{\circ} 8' 12.345''$ BT.
- (6) Batas antara Tiyuh Persiapan Marga Asri dengan Tiyuh Murni Jaya dimulai dari:
- a. simpul batas Tiyuh Persiapan Marga Asri dan Tiyuh Bandar Dewa Kecamatan Tulang Bawang Tengah dengan Tiyuh Murni Jaya Kecamatan Tumijajar pada persil perkebunan yang terletak pada

- TK.18.12.01.2003.02.2007.000 dengan Titik Koordinat $4^{\circ} 37' 32.962''$ LS dan $105^{\circ} 8' 12.345''$ BT selanjutnya ke arah timur laut melintasi persil perkebunan hingga bertemu persil perkebunan yang terletak pada TK.18.12.01.1001.02.2007.001 dengan Titik Koordinat $4^{\circ} 37' 29.574''$ LS dan $105^{\circ} 8' 17.440''$ BT;
- b. dilanjutkan ke arah tenggara melintasi persil perkebunan hingga bertemu persil perkebunan yang terletak pada TK.18.12.01.1001.02.2007.002 dengan Titik Koordinat $4^{\circ} 37' 31.629''$ LS dan $105^{\circ} 8' 19.157''$ BT dilanjutkan ke arah timur laut melintasi persil perkebunan hingga bertemu persil perkebunan yang terletak pada TK.18.12.01.1001.02.2007.003 dengan Titik Koordinat $4^{\circ} 37' 29.616''$ LS dan $105^{\circ} 8' 22.942''$ BT;
- c. dilanjutkan ke arah barat laut melintasi persil perkebunan hingga bertemu persil perkebunan yang terletak pada TK.18.12.01.1001.02.2007.004 dengan Titik Koordinat $4^{\circ} 37' 24.427''$ LS dan $105^{\circ} 8' 20.230''$ BT; dan
- d. dilanjutkan ke arah timur laut melintasi persil perkebunan hingga bertemu Simpul batas Tiyuh Persiapan Marga Asri dan Tiyuh Candra Kencana Kecamatan Tulang Bawang Tengah dengan Tiyuh Murni Jaya Kecamatan Tumijajar pada persil perkebunan yang terletak pada TK.18.12.01.2011.02.2007.000 dengan Titik Koordinat $4^{\circ} 37' 23.418''$ LS dan $105^{\circ} 8' 21.755''$ BT.
- (7) Batas antara Tiyuh Persiapan Marga Asri dengan Tiyuh Candra Kencana dimulai dari:
- a. simpul batas Tiyuh Persiapan Marga Asri dan Tiyuh Candra Kencana Kecamatan Tulang Bawang Tengah dengan Tiyuh Murni Jaya Kecamatan Tumijajar pada persil perkebunan yang terletak pada TK.18.12.01.2011.02.2007.000 dengan Titik Koordinat $4^{\circ} 37' 23.418''$ LS dan $105^{\circ} 8' 21.755''$ BT;

- b. selanjutnya ke arah barat laut melintasi persil perkebunan hingga bertemu persil perkebunan yang terletak pada TK.18.12.01.1001.01.2011.001 dengan Titik Koordinat $4^{\circ} 37' 17.393''$ LS dan $105^{\circ} 8' 20.845''$ BT;
 - c. dilanjutkan ke arah timur laut melintasi persil perkebunan hingga bertemu persil perkebunan yang terletak pada TK.18.12.01.1001.01.2011.002 dengan Titik Koordinat $4^{\circ} 37' 16.453''$ LS dan $105^{\circ} 8' 22.297''$ BT;
 - d. dilanjutkan ke arah tenggara melintasi persil perkebunan hingga bertemu persil perkebunan yang terletak pada TK.18.12.01.1001.01.2011.003 dengan Titik Koordinat $4^{\circ} 37' 18.076''$ LS dan $105^{\circ} 8' 24.091''$ BT; dan
 - e. dilanjutkan ke arah timur laut melintasi persil perkebunan hingga bertemu Simpul batas Tiyuh Persiapan Marga Asri, Tiyuh Candra Kencana dan Kelurahan Mulya Asri Kecamatan Tulang Bawang Tengah Tumijajar Kabupaten Tulang Bawang Barat pada tepi jalan usaha tani yang terletak pada TK.18.12.01.1001.01.2011.000 dengan Titik Koordinat $4^{\circ} 37' 10.993''$ LS dan $105^{\circ} 8' 27.007''$ BT.
- (8) Batas antara Tiyuh Persiapan Marga Asri dengan Kelurahan Mulya Asri dimulai dari:
- a. titik P.12 dengan Titik Koordinat $4^{\circ} 37' 17.651''$ LS dan $105^{\circ} 9' 14.898''$ BT dilanjutkan ke arah selatan menyusuri tepi irigasi hingga bertemu tepi irigasi yang terletak pada P.13 dengan Titik Koordinat $4^{\circ} 37' 25.199''$ LS dan $105^{\circ} 9' 14.171''$ BT;
 - b. dilanjutkan ke arah selatan menyusuri tepi irigasi hingga bertemu tepi irigasi yang terletak pada P.14 dengan Titik Koordinat $4^{\circ} 37' 28.781''$ LS dan $105^{\circ} 9' 14.758''$ BT;
 - c. dilanjutkan ke arah barat daya menyusuri tepi irigasi hingga bertemu tepi irigasi yang terletak pada

P.15 dengan Titik Koordinat $4^{\circ} 37' 45.990''$ LS dan $105^{\circ} 9' 6.343''$ BT;

- d. dilanjutkan ke arah tenggara menyusuri tepi irigasi hingga bertemu tepi irigasi yang terletak pada P.16 dengan Titik Koordinat $4^{\circ} 37' 48.537''$ LS dan $105^{\circ} 9' 8.754''$ BT;
- e. dilanjutkan ke arah selatan melintasi persil perkebunan hingga bertemu persil perkebunan yang terletak pada P.17 dengan Titik Koordinat $4^{\circ} 38' 18.732''$ LS dan $105^{\circ} 9' 3.707''$ BT; dan
- f. dilanjutkan ke arah selatan menyusuri persil perkebunan hingga bertemu Simpul batas Tiyuh Persiapan Marga Asri, Kelurahan Mulya Asri dan Tiyuh Tunas Asri Kecamatan Tulang Bawang Tengah pada persil perkebunan yang terletak pada TK.18.12.01.1001.01.2012.000 dengan Titik Koordinat $4^{\circ} 38' 23.578''$ LS dan $105^{\circ} 9' 2.897''$ BT.

Pasal 4

Posisi titik koordinat sebagaimana dimaksud dalam Pasal 3 bersifat tetap dan tidak berubah akibat perubahan nama Kelurahan atau nama Tiyuh.

Pasal 5

Ketentuan mengenai Batas Tiyuh dan TK sebagaimana dimaksud dalam Pasal 3 tercantum pada peta Tiyuh Persiapan Marga Asri sebagaimana tercantum dalam Lampiran yang merupakan bagian tidak terpisahkan dari Peraturan Bupati ini.

Pasal 6

Peta Batas Tiyuh merupakan penentuan batas-batas wilayah tiyuh secara administratif sehingga tidak mengubah, mengurangi, menambah atau menghapuskan luasan atau batas-batas kawasan tertentu, hak atas tanah, hak ulayat, dan hak adat yang ada pada masyarakat.

Pasal 7

Dalam hal terjadi perubahan nama Tiyuh dan/atau nama Kecamatan posisi Pilar Batas Utama (PBU), Titik Kartometrik dan titik koordinat sebagaimana dimaksud dalam Pasal 3 tetap berlaku.

BAB III

KETENTUAN PENUTUP

Pasal 8

Pada saat Peraturan Bupati ini mulai berlaku:

- a. Peraturan Bupati Nomor 92 Tahun 2016 Tentang Penetapan dan Penegasan Batas Tiyuh Persiapan Marga Asri Kecamatan Tulang Bawang Tengah Kabupaten Tulang Bawang Barat (Berita Daerah Kabupaten Tulang Bawang Barat Tahun 2016 Nomor 92); dan
- b. Peraturan Bupati Nomor 41 Tahun 2021 Tentang Perubahan Atas Peraturan Bupati Nomor 92 Tahun 2016 Tentang Penetapan dan Penegasan Batas Tiyuh Persiapan Marga Asri Kecamatan Tulang Bawang Tengah Kabupaten Tulang Bawang Barat (Berita Daerah Kabupaten Tulang Bawang Barat Tahun 2016 Nomor 92),

dicabut dan dinyatakan tidak berlaku.

Pasal 9

Peraturan Bupati ini mulai berlaku pada tanggal diundangkan.

Agar setiap orang mengetahuinya, memerintahkan pengundangan Peraturan Bupati ini dengan penempatannya dalam Berita Daerah Kabupaten Tulang Bawang Barat.

Ditetapkan di Panaragan
pada tanggal 16 Maret 2022

BUPATI TULANG BAWANG BARAT,

dto.

UMAR AHMAD

Diundangkan di Panaragan
pada tanggal 17 Maret 2022

SEKRETARIS DAERAH
KABUPATEN TULANG BAWANG BARAT,

dto.

NOVRIWAN JAYA

BERITA DAERAH KABUPATEN TULANG BAWANG BARAT TAHUN 2022
NOMOR 24

Salinan sesuai dengan aslinya
KEPALA BAGIAN HUKUM

BUDI SUGIYANTO, S.H
NIP. 19780522 201001 1 009

LAMPIRAN:
PERATURAN BUPATI TULANG BAWANG BARAT
NOMOR 24 TAHUN 2022
TENTANG
PENETAPAN BATAS TIYUH PERSIAPAN MARGA
ASRI KECAMATAN TULANG BAWANG TENGAH

PETA TIYUH PERSIAPAN MARGA ASRI

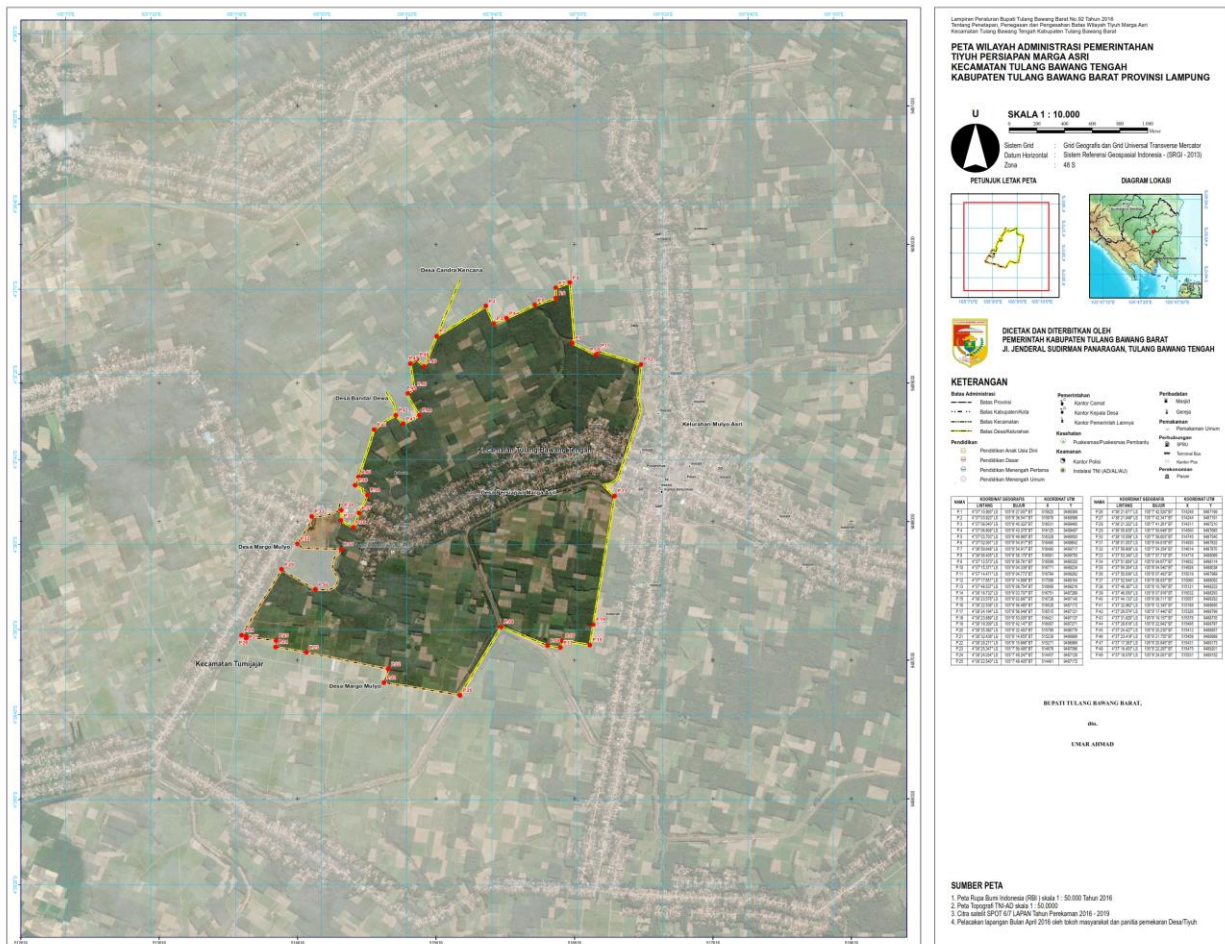

BUPATI TULANG BAWANG BARAT,

dto.

UMAR AHMAD

Salinan sesuai dengan aslinya
KEPALA BAGIAN HUKUM

BUDI SUGIYANTO, S.H
NIP. 19780522 201001 1 009