



**BUPATI PEMALANG  
PROVINSI JAWA TENGAH**

PERATURAN BUPATI PEMALANG  
NOMOR 73 TAHUN 2016

TENTANG

KEDUDUKAN, SUSUNAN ORGANISASI, TUGAS, FUNGSI  
DAN TATA KERJA KELURAHAN PADA KECAMATAN KABUPATEN PEMALANG

DENGAN RAHMAT TUHAN YANG MAHA ESA

BUPATI PEMALANG,

- Menimbang : a. bahwa berdasarkan ketentuan Pasal 5 Peraturan Daerah Kabupaten Pemalang Nomor 13 Tahun 2016 tentang Pembentukan dan Susunan Perangkat Daerah Kabupaten Pemalang, menyebutkan bahwa ketentuan mengenai kedudukan, susunan organisasi, tugas, fungsi, dan tata kerja perangkat daerah dan unit kerja dibawahnya ditetapkan dengan Peraturan Bupati;
- b. bahwa berdasarkan pertimbangan sebagaimana dimaksud dalam huruf a, perlu menetapkan Peraturan Bupati tentang Kedudukan, Susunan Organisasi, Tugas, Fungsi dan Tata Kerja Kelurahan pada Kecamatan Kabupaten Pemalang;
- Mengingat : 1. Undang-Undang Nomor 13 Tahun 1950 tentang Pembentukan Daerah-daerah Kabupaten dalam Lingkungan Propinsi Jawa Tengah (Berita Negara Republik Indonesia Tahun 1950 Nomor 24);
2. Undang-Undang Nomor 5 Tahun 2014 tentang Aparatur Sipil Negara (Lembaran Negara Republik Indonesia Tahun 2014 Nomor 6, Tambahan Lembaran Negara Republik Indonesia Nomor 5494);
3. Undang-Undang Nomor 23 Tahun 2014 tentang Pemerintahan Daerah (Lembaran Negara Republik Indonesia Tahun 2014 Nomor 244, Tambahan Lembaran Negara Republik Indonesia Nomor 5587), sebagaimana telah diubah beberapa kali terakhir dengan Undang-Undang Nomor 9 Tahun 2015 tentang Perubahan Kedua Atas Undang-Undang Nomor 23 Tahun 2014 tentang Pemerintahan Daerah (Lembaran Negara Republik Indonesia Tahun 2015 Nomor 58, Tambahan Lembaran Negara Republik Indonesia Nomor 5679);

4. Peraturan Pemerintah Nomor 32 Tahun 1950 tentang Penetapan Mulai Berlakunya Undang-Undang Nomor 13 Tahun 1950;
5. Peraturan Pemerintah Nomor 18 Tahun 2016 tentang Perangkat Daerah (Lembaran Negara Republik Indonesia Tahun 2016 Nomor 114, Tambahan Lembaran Negara Republik Indonesia Nomor 5887);
6. Peraturan Daerah Kabupaten Pemalang Nomor 13 Tahun 2016 tentang Pembentukan dan Susunan Perangkat Daerah Kabupaten Pemalang (Lembaran Daerah Kabupaten Pemalang Tahun 2016 Nomor 14, Tambahan Lembaran Daerah Kabupaten Pemalang Nomor 14);

MEMUTUSKAN :

Menetapkan : PERATURAN BUPATI TENTANG KEDUDUKAN, SUSUNAN ORGANISASI, TUGAS, FUNGSI DAN TATA KERJA KELURAHAN PADA KECAMATAN KABUPATEN PEMALANG.

BAB I  
KETENTUAN UMUM

Pasal 1

Dalam Peraturan Bupati ini yang dimaksud dengan :

1. Daerah adalah Kabupaten Pemalang.
2. Pemerintah Daerah adalah Pemerintah Kabupaten Pemalang.
3. Bupati adalah Bupati Pemalang.
4. Perangkat Daerah adalah unsur pembantu Bupati dan Dewan Perwakilan Rakyat Daerah dalam penyelenggaraan urusan pemerintahan yang menjadi kewenangan daerah.
5. Kecamatan adalah Kecamatan Kabupaten Pemalang.
6. Kelurahan adalah Kelurahan Kabupaten Pemalang

BAB II  
KEDUDUKAN DAN SUSUNAN ORGANISASI

Pasal 2

- (1) Kelurahan merupakan perangkat Kecamatan yang dibentuk untuk membantu atau melaksanakan sebagian tugas Camat.
- (2) Kelurahan sebagaimana dimaksud ayat (1) dipimpin oleh Kepala Kelurahan yang disebut Lurah selaku perangkat Kecamatan dan bertanggung jawab kepada Camat.

### Pasal 3

- (1) Susunan Organisasi Kelurahan, terdiri dari :
  - a. Lurah;
  - b. Sekretariat;
  - c. Seksi Pemerintahan;
  - d. Seksi Ekonomi Pembangun dan Kesejahteraan Sosial;
  - e. Seksi Ketentraman dan Ketertiban Umum.
- (2) Sekretariat sebagaimana dimaksud pada ayat (1), dipimpin oleh Sekretaris yang berada di bawah dan bertanggung jawab kepada Lurah.
- (3) Seksi sebagaimana dimaksud pada ayat (1), masing-masing dipimpin oleh Kepala Seksi yang berada di bawah dan bertanggung jawab kepada Camat melalui Lurah.
- (4) Bagan susunan organisasi Kelurahan, sebagaimana tercantum dalam Lampiran merupakan bagian yang tidak terpisahkan dari Peraturan Bupati ini.

## BAB III TUGAS DAN FUNGSI

### Pasal 4

Kelurahan mempunyai tugas membantu Camat dalam mengkoordinasikan penyelenggaraan kegiatan pemerintahan, pelayanan publik, dan pemberdayaan masyarakat Kelurahan yang ada di wilayahnya.

### Pasal 5

Kelurahan dalam melaksanakan tugas membantu Camat sebagaimana dimaksud dalam Pasal 4, mempunyai fungsi:

- a. pelaksanaan kegiatan pemerintahan kelurahan;
- b. pemberdayaan masyarakat;
- c. pelayanan masyarakat;
- d. pemeliharaan ketenteraman dan ketertiban umum;
- e. pemeliharaan sarana dan prasarana serta fasilitas pelayanan umum;
- f. pelaksanaan tugas lain yang diberikan oleh Camat; dan

## BAB IV TATA KERJA

### Pasal 6

Dalam melaksanakan tugasnya setiap pimpinan organisasi dan kelompok jabatan fungsional wajib menerapkan prinsip-prinsip koordinasi, integrasi dan sinkronisasi secara vertikal dan horizontal dalam lingkungan masing-masing maupun antar satuan organisasi di lingkungan Pemerintah Daerah serta dengan instansi lain di luar Pemerintah Daerah sesuai dengan tugas masing-masing.

Pasal 7

Sinkronisasi sebagaimana dimaksud dalam Pasal 6 meliputi:

- a. sinkronisasi data;
- b. sinkronisasi sasaran dan program; dan
- c. sinkronisasi waktu dan tempat kegiatan.

BAB V  
KETENTUAN LAIN-LAIN

Pasal 8

Uraian tugas jabatan Kelurahan pada Kecamatan Kabupaten Pemalang diatur lebih lanjut dengan Peraturan Bupati.

BAB VI  
KETENTUAN PENUTUP

Pasal 9

Peraturan Bupati ini mulai berlaku pada tanggal 1 Januari 2017.

Agar setiap orang mengetahuinya, memerintahkan pengundangan Peraturan Bupati ini dengan penempatannya dalam Berita Daerah Kabupaten Pemalang.

Ditetapkan di Pemalang  
pada tanggal 17 Oktober 2016

BUPATI PEMALANG,  
cap  
ttd  
JUNAEDI

Diundangkan di Pemalang  
pada tanggal 14 November 2016

SEKRETARIS DAERAH  
KABUPATEN PEMALANG  
cap  
ttd  
BUDHI RAHARDJO

BERITA DAERAH KABUPATEN PEMALANG TAHUN 2016 NOMOR 78

Salinan sesuai dengan aslinya  
KEPALA BAGIAN HUKUM  
SETDA KABUPATEN PEMALANG



PUJI SUGIHARTO, S.H  
Pembina Tingkat I  
NIP. 19670510 199603 1 002

LAMPIRAN  
PERATURAN BUPATI PEMALANG  
NOMOR 73 TAHUN 2016  
TENTANG KEDUDUKAN, SUSUNAN ORGANISASI, TUGAS, FUNGSI DAN  
TATA KERJA KELURAHAN PADA KECAMATAN KABUPATEN PEMALANG

SUSUNAN ORGANISASI  
KELURAHAN PADA KECAMATAN KABUPATEN PEMALANG

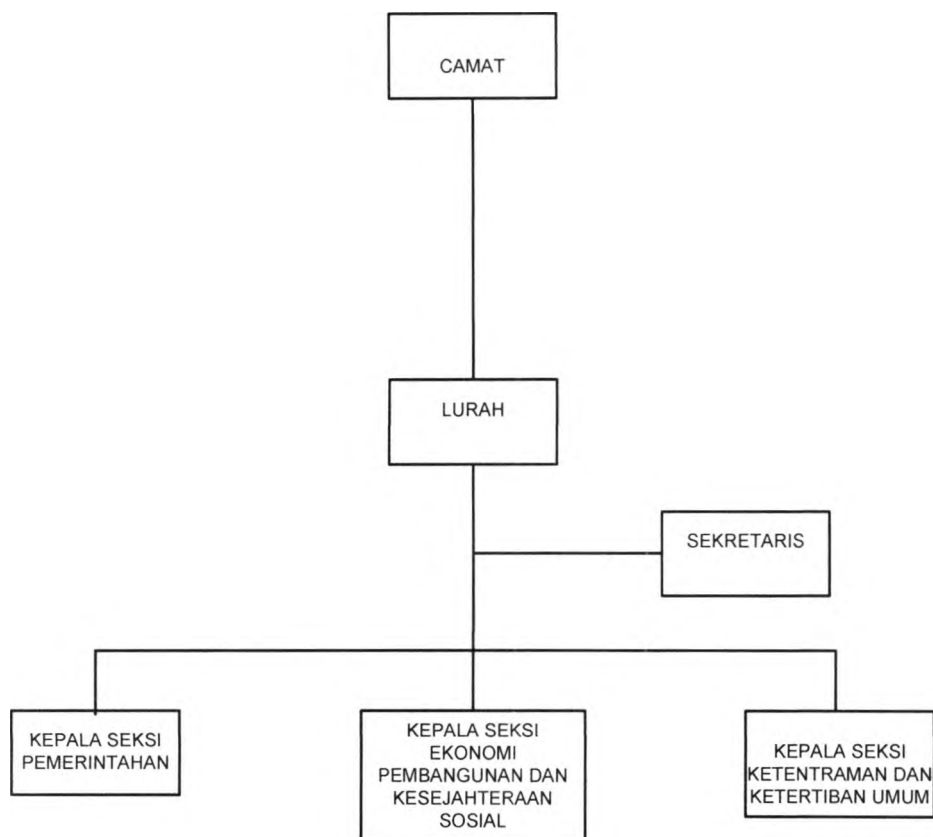

BUPATI PEMALANG,

cap  
ttd

JUNAEDI

Salinan sesuai dengan aslinya  
KEPALA BAGIAN HUKUM  
SETDA KABUPATEN PEMALANG,

  
PUJI SUGIHARTO, S.H  
Pembina Tingkat I  
NIP. 19670510 199603 1 002