

**BUPATI PEMALANG  
PROVINSI JAWA TENGAH**

**PERATURAN BUPATI PEMALANG  
NOMOR 63 TAHUN 2016**

**TENTANG**

**KEDUDUKAN, SUSUNAN ORGANISASI, TUGAS, FUNGSI DAN TATA KERJA  
BADAN PERENCANAAN PEMBANGUNAN DAERAH KABUPATEN PEMALANG**

**DENGAN RAHMAT TUHAN YANG MAHA ESA**

**BUPATI PEMALANG,**

- Menimbang**
- a bahwa berdasarkan ketentuan Pasal 5 Peraturan Daerah Kabupaten Pemalang Nomor 13 Tahun 2016 tentang Pembentukan dan Susunan Perangkat Daerah Kabupaten Pemalang, menyebutkan bahwa ketentuan mengenai kedudukan, susunan organisasi, tugas, fungsi, dan tata kerja perangkat daerah dan unit kerja dibawahnya ditetapkan dengan Peraturan Bupati,
  - b bahwa berdasarkan pertimbangan sebagaimana dimaksud dalam huruf a, perlu menetapkan Peraturan Bupati tentang Kedudukan, Susunan Organisasi, Tugas, Fungsi dan Tata Kerja Badan Perencanaan Pembangunan Daerah Kabupaten Pemalang,
- Mengingat**
- 1 Undang-Undang Nomor 13 Tahun 1950 tentang Pembentukan Daerah-daerah Kabupaten dalam Lingkungan Propinsi Jawa Tengah (Berita Negara Republik Indonesia Tahun 1950 Nomor 24),
  - 2 Undang-Undang Nomor 5 Tahun 2014 tentang Aparatur Sipil Negara (Lembaran Negara Republik Indonesia Tahun 2014 Nomor 6, Tambahan Lembaran Negara Republik Indonesia Nomor 5494),
  - 3 Undang-Undang Nomor 23 Tahun 2014 tentang Pemerintahan Daerah (Lembaran Negara Republik Indonesia Tahun 2014 Nomor 244, Tambahan Lembaran Negara Republik Indonesia Nomor 5587), sebagaimana telah diubah beberapa kali terakhir dengan Undang-Undang Nomor 9 Tahun 2015 tentang Perubahan Kedua Atas Undang-Undang Nomor 23 Tahun 2014 tentang Pemerintahan Daerah (Lembaran Negara Republik Indonesia Tahun 2015 Nomor 58, Tambahan Lembaran Negara Republik Indonesia Nomor 5679),



- 4 Peraturan Pemerintah Nomor 32 Tahun 1950 tentang Penetapan Mulai Berlakunya Undang-Undang Nomor 13 Tahun 1950;
- 5 Peraturan Pemerintah Nomor 18 Tahun 2016 tentang Perangkat Daerah (Lembaran Negara Republik Indonesia Tahun 2016 Nomor 114, Tambahan Lembaran Negara Republik Indonesia Nomor 5887),
- 6 Peraturan Daerah Kabupaten Pemalang Nomor 13 Tahun 2016 tentang Pembentukan dan Susunan Perangkat Daerah Kabupaten Pemalang (Lembaran Daerah Kabupaten Pemalang Tahun 2016 Nomor 14, Tambahan Lembaran Daerah Kabupaten Pemalang Nomor 14),

## MEMUTUSKAN

Menetapkan **PERATURAN BUPATI TENTANG KEDUDUKAN, SUSUNAN ORGANISASI, TUGAS, FUNGSI DAN TATA KERJA BADAN PERENCANAAN PEMBANGUNAN DAERAH KABUPATEN PEMALANG**

### BAB I KETENTUAN UMUM

#### Pasal 1

Dalam Peraturan Bupati ini, yang dimaksud dengan

- 1 Daerah adalah Kabupaten Pemalang
- 2 Pemerintah Daerah adalah Pemerintah Kabupaten Pemalang
- 3 Bupati adalah Bupati Pemalang
- 4 Perangkat Daerah adalah unsur pembantu Bupati dan Dewan Perwakilan Rakyat Daerah dalam penyelenggaraan urusan pemerintahan yang menjadi kewenangan daerah
- 5 Badan Perencanaan Pembangunan Daerah, yang selanjutnya disebut Bappeda adalah Badan Perencanaan Pembangunan Daerah Kabupaten Pemalang
- 6 Unit Pelaksana Teknis Badan, yang selanjutnya disingkat UPTB adalah Unit Pelaksana Teknis Badan Kabupaten Pemalang
- 7 Jabatan Fungsional adalah sekelompok jabatan yang berisi fungsi dan tugas berkaitan dengan pelayanan fungsional yang berdasarkan pada keahlian dan keterampilan tertentu
- 8 Kelompok Jabatan Fungsional adalah kumpulan jabatan fungsional yang terdiri dari sejumlah tenaga ahli dalam jenjang jabatan fungsional yang terbagi dalam berbagai kelompok sesuai keahliannya
- 9 Tugas Pembantuan adalah penugasan dari Pemerintah Pusat kepada Daerah untuk melaksanakan sebagian Urusan Pemerintahan yang menjadi kewenangan Pemerintah Pusat atau dari Pemerintah Daerah Provinsi kepada Daerah untuk melaksanakan sebagian Urusan Pemerintahan yang menjadi kewenangan Daerah Provinsi

## BAB II KEDUDUKAN DAN SUSUNAN ORGANISASI

### Pasal 2

- (1) Bappeda merupakan unsur pelaksana urusan pemerintahan bidang perencanaan serta penelitian dan pengembangan yang berkedudukan di bawah dan bertanggung jawab kepada Bupati melalui Sekretaris Daerah
- (2) Bappeda dipimpin oleh Kepala Badan

### Pasal 3

- (1) Susunan Organisasi Bappeda, terdiri dari
  - a Kepala Badan,
  - b Sekretariat, terdiri dari
    - 1 Subbagian Bina Program,
    - 2 Subbagian Keuangan,
    - 3 Subbagian Umum dan Kepegawaian,
  - c Bidang Pembangunan Manusia dan Masyarakat, terdiri dari
    - 1 Subbidang Kesehatan,
    - 2 Subbidang Pendidikan,
  - d Bidang Ekonomi dan Sumber Daya Alam, terdiri dari
    - 1 Subbidang Perdagangan, Perindustrian dan Koperasi,
    - 2 Subbidang Pertanian,
  - e Bidang Sosial dan Budaya, terdiri dari
    - 1 Subbidang Sosial,
    - 2 Subbidang Kebudayaan,
  - f Bidang Infrastruktur dan Pengembangan Wilayah , terdiri dari
    - 1 Subbidang Pekerjaan Umum dan Penataan Ruang,
    - 2 Subbidang Perhubungan,
  - g UPTB,
  - h Kelompok Jabatan Fungsional
- (2) Sekretariat sebagaimana dimaksud pada ayat (1), dipimpin oleh Sekretaris Badan yang berada di bawah dan bertanggung jawab kepada Kepala Badan
- (3) Bidang sebagaimana dimaksud pada ayat (1), dipimpin oleh Kepala Bidang yang berada di bawah dan bertanggung jawab kepada Kepala Badan
- (4) Subbagian sebagaimana dimaksud pada ayat (1), dipimpin oleh Kepala Subbagian yang berada di bawah dan bertanggung jawab kepada Sekretaris Badan
- (5) Subbidang sebagaimana dimaksud pada ayat (1), dipimpin oleh Kepala Subbidang yang berada di bawah dan bertanggung jawab kepada Kepala Bidang yang bersangkutan
- (6) UPTB sebagaimana dimaksud pada ayat (1) dipimpin oleh seorang kepala UPTB yang berkedudukan dibawah dan bertanggungjawab kepada Kepala Badan
- (7) Kelompok Jabatan Fungsional sebagaimana dimaksud pada ayat (1), dipimpin oleh Tenaga Fungsional yang ditunjuk oleh Kepala Badan dan bertanggung jawab kepada Kepala Badan
- (8) Bagan susunan organisasi Bappeda, sebagaimana tercantum dalam Lampiran merupakan bagian yang tidak terpisahkan dari Peraturan Bupati ini

### BAB III TUGAS DAN FUNGSI

#### Pasal 4

- (1) Bappeda mempunyai tugas membantu bupati melaksanakan fungsi Penunjang Urusan Pemerintahan bidang Perencanaan, Penelitian dan Pengembangan
- (2) Selain mempunyai tugas sebagaimana dimaksud pada ayat (1), Bappeda juga membantu Bupati melaksanakan Tugas Pembantuan

#### Pasal 5

Bappeda dalam melaksanakan tugas sebagaimana dimaksud dalam Pasal 4, menyelenggarakan fungsi

- a penyusunan kebijakan teknis sesuai dengan lingkup tugasnya,
- b pelaksanaan tugas dukungan teknis sesuai dengan lingkup tugasnya,
- c pemantauan, evaluasi dan pelaporan pelaksanaan tugas dukungan teknis sesuai dengan lingkup tugasnya,
- d pembinaan teknis penyelenggaraan fungsi-fungsi penunjang urusan Pemerintahan Daerah sesuai dengan lingkup tugasnya, dan
- e pelaksanaan fungsi lain yang diberikan oleh Bupati terkait dengan tugas dan fungsinya

### BAB IV TATA KERJA

#### Pasal 6

Dalam melaksanakan Urusan Pemerintahan dan Tugas Pembantuan sebagaimana dimaksud dalam Pasal 4, hubungan Perangkat Daerah bersifat koordinatif dan fungsional untuk menyinkronkan pelaksanaan tugas dan fungsi masing-masing Perangkat Daerah

#### Pasal 7

Sinkronisasi sebagaimana dimaksud dalam Pasal 6 meliputi

- a sinkronisasi data;
- b sinkronisasi sasaran dan program, dan
- c sinkronisasi waktu dan tempat kegiatan

### BAB V KETENTUAN LAIN-LAIN

#### Pasal 8

Uraian tugas jabatan pada Bappeda diatur lebih lanjut dengan Peraturan Bupati



BAB VI  
KETENTUAN PENUTUP

Pasal 9

Peraturan Bupati ini mulai berlaku pada tanggal 1 Januari 2017

Agar setiap orang mengetahuinya, memerintahkan pengundangan Peraturan Bupati ini dengan penempatannya dalam Berita Daerah Kabupaten Pemalang

Ditetapkan di Pemalang  
pada tanggal 17 Oktober 2016

BUPATI PEMALANG,  
cap  
ttd  
JUNAEDI

Diundangkan di Pemalang  
pada tanggal 14 November 2016

SEKRETARIS DAERAH  
KABUPATEN PEMALANG  
cap  
ttd  
BUDHI RAHARDJO

BERITA DAERAH KABUPATEN PEMALANG TAHUN 2016 NOMOR 73

Salinan sesuai dengan aslinya  
KEPALA BAGIAN HUKUM  
SETDA KABUPATEN PEMALANG



PUJI SUGIHARTO, S H  
Pembina Tingkat I  
NIP 19670510 199603 1 002

LAMPIRAN  
PERATURAN BUPATI PEMALANG  
NOMOR 68 TAHUN 2016  
TENTANG KEDUDUKAN, SUSUNAN ORGANISASI, TUGAS, FUNGSI DAN  
TATA KERJA BADAN PERENCANAAN PEMBANGUNAN DAERAH  
KABUPATEN PEMALANG

SUSUNAN ORGANISASI  
BADAN PERENCANAAN PEMBANGUNAN DAERAH  
KABUPATEN PEMALANG

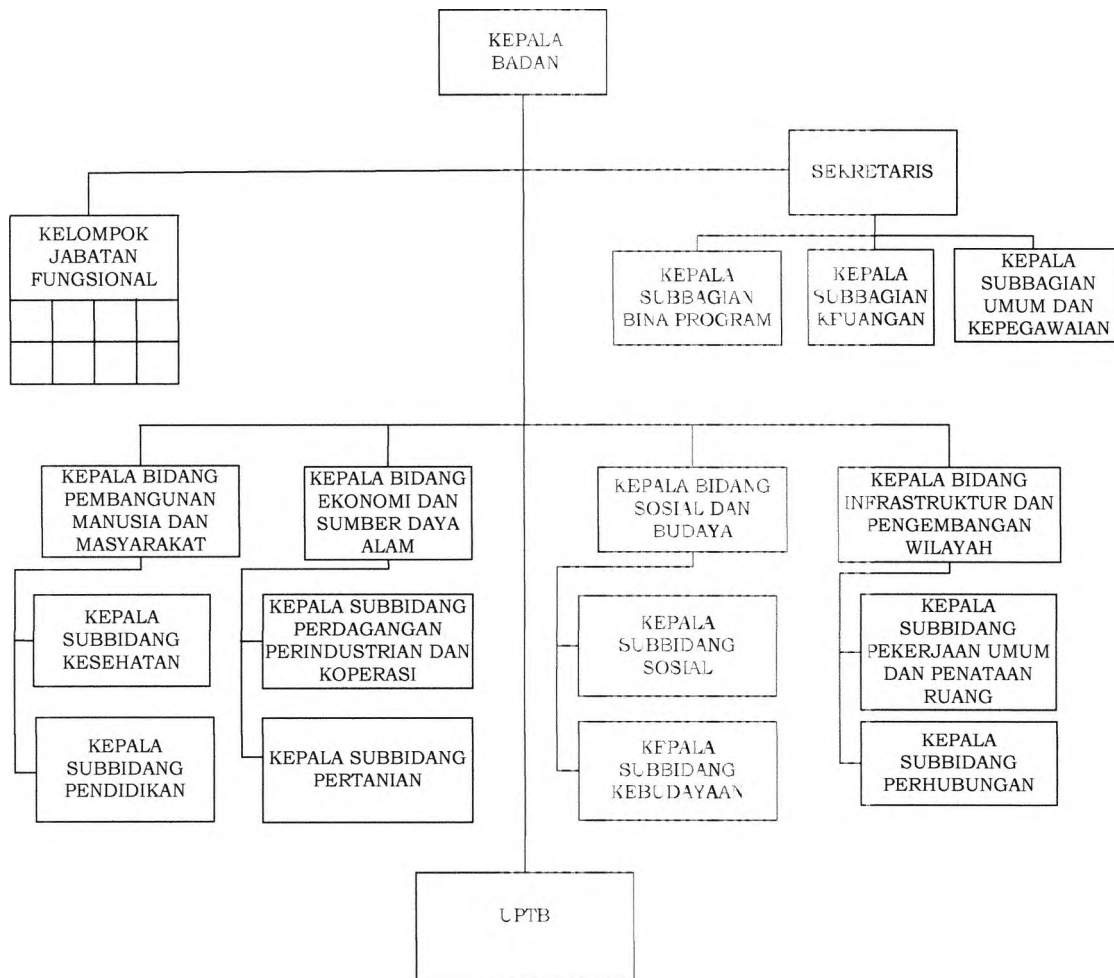

BUPATI PEMALANG,

cap  
ttd

Salinan sesuai dengan aslinya  
KEPALA BAGIAN HUKUM  
SETDA KABUPATEN PEMALANG, JUNAEDI

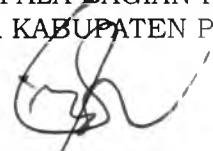
  
PUJI SUGIHARTO, S H  
Pembina Tingkat I  
NIP 19670510 199603 1 002