



SALINAN

PERATURAN BUPATI SRAGEN
NOMOR 77 TAHUN 2021

TENTANG

PERUBAHAN ATAS PERATURAN BUPATI SRAGEN NOMOR 45 TAHUN 2020
TENTANG PENETAPAN HASIL ANALISIS JABATAN DAN ANALISIS
BEBAN KERJA DI LINGKUNGAN PEMERINTAH
KABUPATEN SRAGEN

DENGAN RAHMAT TUHAN YANG MAHA ESA

BUPATI SRAGEN,

- Menimbang : a. bahwa dengan adanya perubahan kedudukan, susunan organisasi, tugas dan fungsi serta tata kerja Perangkat Daerah dan Staf Ahli Bupati, Peraturan Bupati Sragen Nomor 45 Tahun 2020 tentang Penetapan Hasil Analisis Jabatan dan Analisis Beban Kerja di Lingkungan Pemerintah Kabupaten Sragen perlu diubah dan disesuaikan;
- b. bahwa berdasarkan pertimbangan sebagaimana dimaksud dalam huruf a, perlu menetapkan Peraturan Bupati tentang Perubahan atas Peraturan Bupati Sragen Nomor 45 Tahun 2020 tentang Penetapan hasil Analisis Jabatan dan Analisis Beban Kerja di Lingkungan Pemerintah Kabupaten Sragen;
- Mengingat : 1. Undang-Undang Nomor 13 Tahun 1950 tentang Pembentukan Daerah-Daerah Kabupaten dalam Lingkungan Propinsi Jawa Tengah (Berita Negara Republik Indonesia Tahun 1950 Nomor 42);
2. Undang-Undang Nomor 5 Tahun 2014 tentang Aparatur Sipil Negara (Lembaran Negara Republik Indonesia Tahun 2014 Nomor 6, Tambahan Lembaran Negara Republik Indonesia Nomor 5494);
3. Undang-Undang Nomor 23 Tahun 2014 tentang Pemerintahan Daerah (Lembaran Negara Republik Indonesia Tahun 2014 Nomor 244, Tambahan Lembaran Negara Republik Indonesia Nomor 5587), sebagaimana telah diubah beberapa kali terakhir dengan Undang-Undang Nomor 11 Tahun 2020 tentang Cipta Kerja (Lembaran Negara Republik Indonesia Tahun 2020 Nomor 245, Tambahan Lembaran Negara Republik Indonesia Nomor 6573);

4. Peraturan Pemerintah Nomor 18 Tahun 2016 tentang Perangkat Daerah (Lembaran Negara Republik Indonesia Tahun 2016 Nomor 114, Tambahan Lembaran Negara Republik Indonesia Nomor 5887) sebagaimana telah diubah dengan Peraturan Pemerintah Nomor 72 Tahun 2019 tentang Perubahan atas Peraturan Pemerintah Nomor 18 Tahun 2016 tentang Perangkat Daerah (Lembaran Negara Republik Indonesia Tahun 2019 Nomor 187, Tambahan Lembaran Negara Republik Indonesia Nomor 6402);
5. Peraturan Pemerintah Nomor 11 Tahun 2017 tentang Manajemen Pegawai Negeri Sipil (Lembaran Negara Republik Indonesia Tahun 2017 Nomor 63, Tambahan Lembaran Negara Republik Indonesia Nomor 6037) sebagaimana telah diubah dengan Peraturan Pemerintah Nomor 17 Tahun 2020 tentang Perubahan Atas Peraturan Pemerintah Nomor 11 Tahun 2017 tentang Manajemen Pegawai Negeri Sipil (Lembaran Negara Republik Indonesia Tahun 2020 Nomor 68);
6. Peraturan Menteri Pendayagunaan Aparatur Negara dan Reformasi Birokrasi Nomor 26 Tahun 2011 tentang Pedoman Perhitungan Jumlah Pegawai Negeri Sipil Untuk Daerah;
7. Peraturan Menteri Pendayagunaan Aparatur Negara dan Reformasi Birokrasi Nomor 41 Tahun 2018 tentang Nomenklatur Jabatan Pelaksana Bagi Pegawai Negeri Sipil di Lingkungan Instansi Pemerintah (Berita Negara Republik Indonesia Tahun 2018 Nomor 1273);
8. Peraturan Menteri Negara Pendayagunaan Aparatur Negara dan Reformasi Birokrasi Nomor 1 Tahun 2020 tentang Pedoman Analisis Jabatan dan Analisis Beban Kerja (Berita Negara Republik Indonesia Tahun 2020 Nomor 26);
9. Peraturan Menteri Pendayagunaan Aparatur Negara dan Reformasi Birokrasi Nomor 17 Tahun 2021 tentang Penyetaraan Jabatan Administrasi ke Dalam Jabatan Fungsional (Berita Negara Republik Indonesia Tahun 2021 Nomor 525);
10. Peraturan Menteri Pendayagunaan Aparatur Negara dan Reformasi Birokrasi Nomor 25 Tahun 2021 tentang Penyederhanaan Struktur Organisasi Pada Instansi Pemerintah Untuk Penyederhanaan Birokrasi (Berita Negara Republik Indonesia Tahun 2021 Nomor 546);
11. Peraturan Kepala Badan Kepegawaian Negara Nomor 19 Tahun 2011 tentang Pedoman Umum Penyusunan Kebutuhan Pegawai Negeri Sipil;
12. Peraturan Badan Kepegawaian Negara Nomor 19 Tahun 2017 tentang Tata Cara Pelaksanaan Pengubahan dan/atau Penambahan Nomenklatur Jabatan Pelaksana Pegawai Negeri Sipil Di Lingkungan Instansi Pemerintah (Berita Negara Republik Indonesia Tahun 2017 Nomor 1379);

13. Peraturan Daerah Kabupaten Sragen Nomor 5 Tahun 2016 tentang Pembentukan dan Susunan Perangkat Daerah Kabupaten Sragen (Lembaran Daerah Kabupaten Sragen Tahun 2016 Nomor 5, Tambahan Lembaran Daerah Kabupaten Sragen Nomor 3) sebagaimana telah diubah beberapa kali terakhir dengan Peraturan Daerah Kabupaten Sragen Nomor 3 Tahun 2021 tentang Perubahan Kedua atas Peraturan Daerah Kabupaten Sragen Nomor 5 Tahun 2016 tentang Pembentukan dan Susunan Perangkat Daerah Kabupaten Sragen (Lembaran Daerah Kabupaten Sragen Tahun 2021 Nomor 3, Tambahan Lembaran Daerah Kabupaten Sragen Nomor 1);
14. Peraturan Bupati Sragen Nomor 64 Tahun 2021 tentang Kedudukan, Susunan Organisasi, Tugas dan Fungsi, serta Tata Kerja Perangkat Daerah dan Staf Ahli Bupati Kabupaten Sragen (Berita Daerah Kabupaten Sragen Tahun 2021 Nomor 64);

MEMUTUSKAN:

Menetapkan : PERATURAN BUPATI TENTANG PERUBAHAN ATAS PERATURAN BUPATI SRAGEN NOMOR 45 TAHUN 2020 TENTANG PENETAPAN HASIL ANALISIS JABATAN DAN ANALISIS BEBAN KERJA DI LINGKUNGAN PEMERINTAH KABUPATEN SRAGEN.

Pasal I

Ketentuan Pasal 5 dalam Peraturan Bupati Sragen Nomor 45 Tahun 2020 tentang Penetapan Hasil Analisis Jabatan dan Analisis Beban Kerja di Lingkungan Pemerintah Kabupaten Sragen (Berita Daerah Kabupaten Sragen Tahun 2020 Nomor 45) diubah sehingga berbunyi sebagai berikut:

Pasal 5

- (1) Hasil Analisis Jabatan dan Analisis Beban Kerja terdiri atas:
 - a. Nomenklatur Jabatan Pimpinan Tinggi, Administrasi, dan Fungsional; Jumlah Beban Kerja; dan Kebutuhan Pegawai;
 - b. Uraian Jabatan; dan
 - c. Peta Jabatan.
- (2) Hasil Analisis Jabatan dan Analisis Beban Kerja sebagaimana dimaksud pada ayat (1) diubah sebagaimana tercantum dalam Lampiran I sampai dengan XLVII yang merupakan bagian tidak terpisahkan dari Peraturan Bupati ini.

Pasal II

Peraturan Bupati ini mulai berlaku pada tanggal diundangkan.

Agar setiap orang dapat mengetahuinya, memerintahkan pengundangan Peraturan Bupati ini dengan penempatannya dalam Berita Daerah Kabupaten Sragen.

Ditetapkan di Sragen
pada tanggal 14-12-2021

BUPATI SRAGEN,

ttd

KUSDINAR UNTUNG YUNI SUKOWATI

Diundangkan di Sragen
pada tanggal 14-12-2021

SEKRETARIS DAERAH KABUPATEN SRAGEN

ttd

TATAG PRABAWANTO B.

BERITA DAERAH KABUPATEN SRAGEN TAHUN 2021 NOMOR 77

Salinan sesuai dengan aslinya
SEKRETARIAT DAERAH
KABUPATEN SRAGEN
Kepala Bagian Hukum



PRIJO DWIATMANTO, S.Pd. S.H., M.Si
Pembina
NIP. 19700822 199803 1007

LAMPIRAN I
PERATURAN BUPATI SRAGEN
NOMOR 77 TAHUN 2021
TENTANG
PERUBAHAN ATAS PERATURAN BUPATI SRAGEN
NOMOR 45 TAHUN 2020 TENTANG PENETAPAN
HASIL ANALISIS JABATAN DAN ANALISIS BEBAN
KERJA DI LINGKUNGAN PEMERINTAH KABUPATEN

A. NOMENKLATUR JABATAN PIMPINAN TINGGI, ADMINISTRASI, DAN FUNGSIONAL; JUMLAH BEBAN KERJA; DAN KEBUTUHAN PEGAWAI SEKRETARIAT DAERAH KABUPATEN SRAGEN

NO	KODE JABATAN	NOMENKLATUR JABATAN	JUMLAH BEBAN KERJA	JUMLAH KEBUTUHAN PEGAWAI
1	2	3	4	5
1	00.1.0.0.0	Staf Ahli Bidang Pemerintahan, Hukum dan Politik	1.249,92	1
2	00.2.0.0.0	Staf Ahli Bidang Ekonomi, Keuangan dan Pembangunan	1.249,92	1
3	00.3.0.0.0	Staf Ahli Bidang Kemasyarakatan dan Sumberdaya Manusia	1.249,92	1
4	01.1.0.0.0	Sekretaris Daerah	1.871,00	1
5	01.2.0.0.0	Asisten Pemerintahan dan Kesejahteraan Rakyat	1.562,00	1
6	01.2.1.0.0	Kepala Bagian Pemerintahan	1.251,50	1
7	01.2.1.0.1-JF	JF Analis Kebijakan Muda	5.000,00	4
8	01.2.1.0.2-JF	JF Analis Kebijakan Pertama	5.000,00	4
9	01.2.1.0.3	Analisis Pemerintahan Daerah	1.248,00	1
10	01.2.1.0.4	Analisis Pemerintahan Umum dan Otonomi Daerah	2.496,00	2
11	01.2.1.0.5	Analisis Kerja Sama	1.248,00	1
12	01.2.1.0.6	Penyurvei Batas Wilayah Administrasi	1.246,00	1
13	01.2.1.0.7	Pengelola Administrasi Pemerintahan	2.496,00	2
14	01.2.1.0.8	Pengelola Informasi Kerjasama	1.248,00	1
15	01.2.1.0.9	Pengelola Pengembangan Otonomi Daerah	1.248,00	1
16	01.2.1.0.10	Pengadministrasi Pemerintahan	4.985,00	4
17	01.2.1.0.11	Pengadministrasi Umum	1.246,25	1
18	01.2.1.0.12	Petugas Penggandaan	1.152,00	1
19	01.2.2.0.0	Kepala Bagian Kesejahteraan Rakyat	1.251,50	1
20	01.2.2.0.1-JF	JF Analis Kebijakan Muda	5.000,00	4
21	01.2.2.0.2-JF	JF Analis Kebijakan Pertama	5.000,00	4
22	01.2.2.0.3	Analisis Pembinaan Umat	1.248,00	1
23	01.2.2.0.4	Analisis Kesejahteraan Rakyat	2.496,00	2
24	01.2.2.0.5	Pengelola Kesejahteraan Sosial	2.496,00	2
25	01.2.2.0.6	Pengelola Urusan Agama	1.248,00	1
26	01.2.2.0.7	Pengadministrasi Umum	3.738,75	3
27	01.2.3.0.0	Kepala Bagian Hukum	1.251,50	1
28	01.2.3.0.1-JF	JF Perancang Peraturan Perundang-undangan Muda	2.528,00	2
29	01.2.3.0.2-JF	JF Perancang Peraturan Perundang-undangan Pertama	2.528,00	2
30	01.2.3.0.3-JF	JF Analis Hukum Ahli Muda	1.264,00	1
31	01.2.3.0.4-JF	JF Analis Hukum Ahli Pertama	1.264,00	1
32	01.2.3.0.5-JF	JF Penyuluh Hukum Muda	1.264,00	1
33	01.2.3.0.6-JF	JF Penyuluh Hukum Pertama	1.264,00	1
34	01.2.3.0.7	Analisis Peraturan Perundang-Undangan dan Rancangan Peraturan Perundang-	1.248,00	1
35	01.2.3.0.8	Analisis Produk Hukum	1.248,00	1
36	01.2.3.0.9	Penyusun Bahan Bantuan Hukum	2.472,00	2
37	01.2.3.0.10	Pengelola Peraturan Perundang-Undangan	1.248,00	1
38	01.2.3.0.11	Pengelola Bantuan Hukum	1.248,00	1
39	01.2.3.0.12	Pengelola Informasi Produk Hukum	1.248,00	1
40	01.2.3.0.13	Pengadministrasi Data Peraturan Perundang-Undangan	1.246,25	1
41	01.2.3.0.14	Pengadministrasi Hukum	3.738,75	3
42	01.3.0.0.0	Asisten Perekonomian dan Pembangunan	1.562,00	1
43	01.3.4.0.0	Kepala Bagian Perekonomian dan Sumber Daya Alam	1.251,50	1
44	01.3.4.0.1-JF	JF Analis Kebijakan Muda	5.000,00	4
45	01.3.4.0.2-JF	JF Analis Kebijakan Pertama	5.000,00	4
46	01.3.4.0.3-JF	JF Pranata Komputer Mahir	1.248,50	1
47	01.3.4.0.4-JF	JF Pranata Komputer Terampil	1.248,50	1
48	01.3.4.0.5	Analisis Perekonomian	4.992,00	4
49	01.3.4.0.6	Pengelola Produksi	2.496,00	2
50	01.3.4.0.7	Pengelola Pembinaan dan Pengembangan Perekonomian	1.248,00	1
51	01.3.4.0.8	Pengadministrasi Umum	3.738,75	3
52	01.3.5.0.0	Kepala Bagian Administrasi Pembangunan	1.251,50	1
53	01.3.5.0.1-JF	JF Analis Kebijakan Muda	5.000,00	4
54	01.3.5.0.2-JF	JF Analis Kebijakan Pertama	5.000,00	4
55	01.3.5.0.3	Analisis Perencanaan, Evaluasi, dan Pelaporan	1.248,00	1
56	01.3.5.0.4	Analisis Program Pembangunan	1.248,00	1
57	01.3.5.0.5	Analisis Monitoring, Evaluasi, dan Pelaporan	1.248,00	1
58	01.3.5.0.6	Pengelola Program dan Laporan	2.496,00	2
59	01.3.5.0.7	Pengelola Pengendalian, Monitoring dan Evaluasi Pembangunan	1.248,00	1
60	01.3.5.0.8	Pengadministrasi Sistem Informasi Pengendalian Pembangunan	3.738,75	3
61	01.3.6.0.0	Kepala Bagian Pengadaan Barang dan Jasa	1.251,50	1

NO	KODE JABATAN	NOMENKLATUR JABATAN	JUMLAH BEBAN KERJA	JUMLAH KEBUTUHAN PEGAWAI
62	01.3.6.0.1-JF	JF Pengelola Pengadaan Barang/Jasa Muda	8.816,50	7
63	01.3.6.0.2-JF	JF Pengelola Pengadaan Barang/Jasa Pertama	12.595,00	10
64	01.3.6.0.3-JF	JF Pranata Komputer Ahli Muda	1.248,50	1
65	01.3.6.0.4-JF	JF Pranata Komputer Ahli Pertama	1.248,50	1
66	01.3.6.0.5-JF	JF Pranata Komputer Penyelia	1.248,50	1
67	01.3.6.0.6-JF	JF Pranata Komputer Mahir	1.248,50	1
68	01.3.6.0.7-JF	JF Pranata Komputer Terampil	1.248,50	1
69	01.3.6.0.8	Penelaah Kebijakan Pengadaan Barang dan Jasa	2.496,00	2
70	01.3.6.0.9	Analisis Pengembangan Sarana dan Prasarana	1.248,00	1
71	01.3.6.0.10	Pranata Barang dan Jasa	2.472,50	2
72	01.3.6.0.11	Pengelola Layanan Pengadaan Secara Elektronik	1.248,00	1
73	01.3.6.0.12	Pengadministrasi Umum	2.492,50	2
74	01.3.6.0.13	Pengadministrasi Sarana dan Prasarana	1.246,25	1
75	01.3.6.0.14	Petugas Penggandaan	1.152,00	1
76	01.4.0.0.0	Asisten Administrasi Umum	1.562,00	1
77	01.4.7.0.0	Kepala Bagian Umum	1.271,00	1
78	01.4.7.0.1-JF	JF Analisis Kepegawaian Muda	1.248,50	1
79	01.4.7.0.2-JF	JF Analisis Kepegawaian Pertama	1.248,50	1
80	01.4.7.0.3-JF	JF Analisis Keuangan Pusat dan Daerah Ahli Muda	1.248,50	1
81	01.4.7.0.4-JF	JF Analisis Keuangan Pusat dan Daerah Ahli Pertama	1.248,50	1
82	01.4.7.0.5-JF	JF Pranata Komputer Ahli Muda	1.248,50	1
83	01.4.7.0.6-JF	JF Pranata Komputer Ahli Pertama	1.248,50	1
84	01.4.7.0.7-JF	JF Pranata Komputer Penyelia	1.248,50	1
85	01.4.7.0.8-JF	JF Pranata Komputer Mahir	1.248,50	1
86	01.4.7.0.9-JF	JF Pranata Komputer Terampil	1.248,50	1
87	01.4.7.0.10-JF	JF Pranata Hubungan Masyarakat Muda	1.248,50	1
88	01.4.7.0.11	Analisis Tata Usaha	1.248,00	1
89	01.4.7.0.12	Analisis Jabatan	1.248,00	1
90	01.4.7.0.13	Penyusun Laporan Keuangan	1.236,00	1
91	01.4.7.0.14	Penyusun Program Anggaran dan Pelaporan	1.236,00	1
92	01.4.7.0.15	Pengelola Kepegawaian	2.496,00	2
93	01.4.7.0.16	Ajudan	7.549,50	6
94	01.4.7.0.17	Operator Komunikasi	3.735,00	3
95	01.4.7.0.18	Sekretaris	3.720,00	3
96	01.4.7.0.19	Verifikator Keuangan	1.251,25	1
97	01.4.7.0.20	Pengolah Data Aplikasi dan Pengelolaan Data Sistem Keuangan	1.248,00	1
98	01.4.7.0.21	Pengolah Daftar Gaji	1.248,00	1
99	01.4.7.0.22	Pengadministrasi Keuangan	1.246,25	1
100	01.4.7.0.23	Pengadministrasi Persuratan	2.492,50	2
101	01.4.7.0.24	Pengadministrasi Umum	2.492,50	2
102	01.4.7.1.0	Kepala Subbagian Protokol, Rumah Tangga, dan Perlengkapan	1.252,75	1
103	01.4.7.1.1-JF	JF Pranata Hubungan Masyarakat Pertama	1.248,50	1
104	01.4.7.1.2	Penyusun Rencana Kebutuhan Rumah Tangga dan Perlengkapan	1.236,00	1
105	01.4.7.1.3	Analisis Protokol	1.248,00	1
106	01.4.7.1.4	Petugas Protokol	2.492,50	2
107	01.4.7.1.5	Pengelola Sarana dan Prasarana Kantor	1.248,00	1
108	01.4.7.1.6	Pengelola Kendaraan dan Perjalanan Dinas	1.248,00	1
109	01.4.7.1.7	Pengadministrasi Umum	1.246,25	1
110	01.4.7.1.8	Operator Radio	1.245,00	1
111	01.4.7.1.9	Pengemudi VIP	4.987,00	4
112	01.4.7.1.10	Pranata Jamuan	2.472,50	2
113	01.4.7.1.11	Pengemudi	18.701,25	15
114	01.4.7.1.12	Petugas Keamanan	44.784,00	36
115	01.4.7.1.13	Pramu Bakti	9.948,00	8
116	01.4.8.0.0	Kepala Bagian Organisasi	1.251,50	1
117	01.4.8.0.1-JF	JF Analisis Kebijakan Muda	5.000,00	4
118	01.4.8.0.2-JF	JF Analisis Kebijakan Pertama	5.000,00	4
119	01.4.8.0.3-JF	JF Analisis Kepegawaian Muda	2.497,00	2
120	01.4.8.0.4-JF	JF Analisis Kepegawaian Pertama	2.497,00	2
121	01.4.8.0.5	Analisis Kelembagaan	1.248,00	1
122	01.4.8.0.6	Analisis Pelayanan Publik	1.248,00	1
123	01.4.8.0.7	Analisis Tata Laksana	1.248,00	1
124	01.4.8.0.8	Analisis Laporan Akuntabilitas Kinerja	1.248,00	1
125	01.4.8.0.9	Pengolah Data Kelembagaan	1.248,00	1
126	01.4.8.0.10	Pengelola Data	3.744,00	3
127	01.4.8.0.11	Pengadministrasi Umum	3.738,75	3

C. PETA JABATAN SEKRETARIAT DAERAH

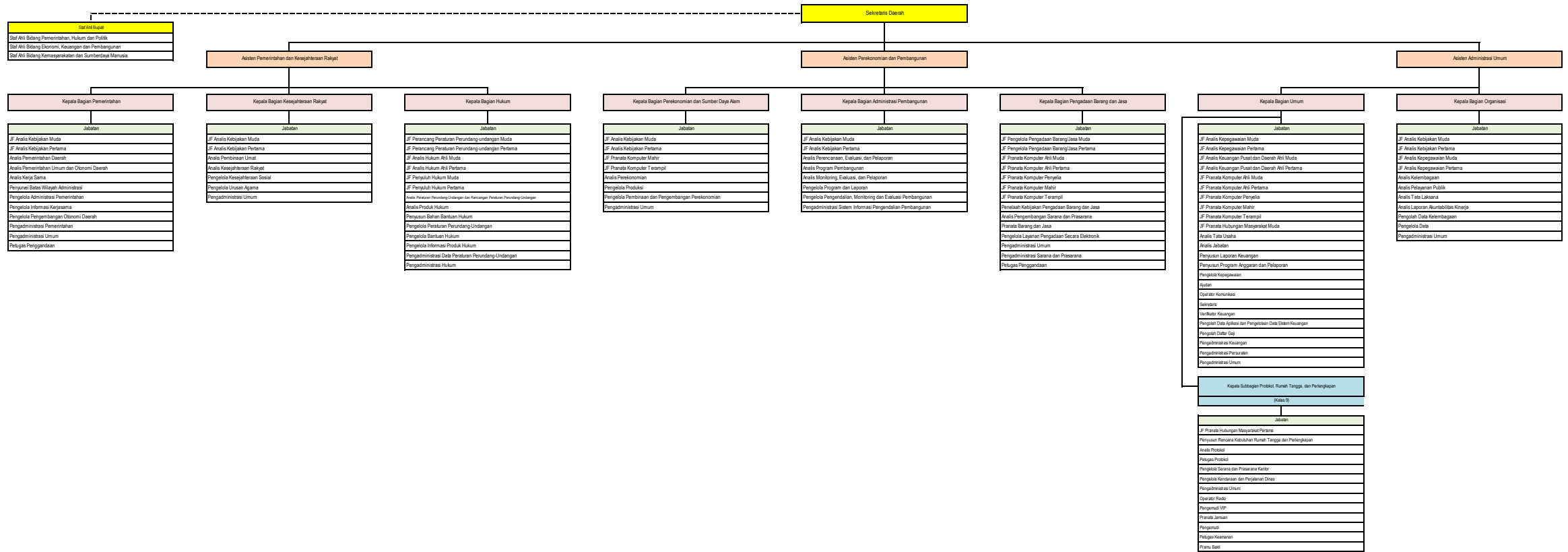

BUPATI SRAGEN,

ttd

KUSDINAR UNTUNG YUNI SUKOWATI

LAMPIRAN II
 PERATURAN BUPATI SRAGEN
 NOMOR 77 TAHUN 2021
 TENTANG
 PERUBAHAN ATAS PERATURAN BUPATI SRAGEN
 NOMOR 45 TAHUN 2020 TENTANG PENETAPAN
 HASIL ANALISIS JABATAN DAN ANALISIS BEBAN
 KERJA DI LINGKUNGAN PEMERINTAH KABUPATEN

A. NOMENKLATUR JABATAN PIMPINAN TINGGI, ADMINISTRASI, DAN FUNGSIONAL; JUMLAH BEBAN KERJA; DAN KEBUTUHAN PEGAWAI SEKRETARIAT DPRD KABUPATEN SRAGEN

NO	KODE JABATAN	NOMENKLATUR JABATAN	JUMLAH BEBAN KERJA	JUMLAH KEBUTUHAN PEGAWAI
1	2	3	4	5
1	02.1.0.0.0	Sekretaris DPRD	1.305,00	1
2	02.1.1.0.0	Kepala Bagian Umum dan Keuangan	1.261,00	1
3	02.1.1.0.1-JF	JF Analis Keuangan Pusat dan Daerah Ahli Muda	2.497,00	2
4	02.1.1.0.2-JF	JF Analis Keuangan Pusat dan Daerah Ahli Pertama	2.497,00	2
5	02.1.1.0.3	Penyusun Program Anggaran dan Pelaporan	1.248,00	1
6	02.1.1.0.4	Penyusun Laporan Keuangan	1.248,00	1
7	02.1.1.0.5	Penyusun Rencana Kebutuhan Rumah Tangga dan Perlengkapan	1.248,00	1
8	02.1.1.0.6	Verifikator Keuangan	1.251,25	1
9	02.1.1.0.7	Pengolah Data Aplikasi dan Pengelolaan Data Sistem Keuangan	1.248,00	1
10	02.1.1.0.8	Pengelola Gaji	1.248,00	1
11	02.1.1.0.9	Pengelola Sarana dan Prasarana Kantor	1.248,00	1
12	02.1.1.0.10	Pengelola Rumah Tangga	1.248,00	1
13	02.1.1.0.11	Petugas Protokol	2.492,50	2
14	02.1.1.0.12	Pengadministrasi Perencanaan dan Program	1.246,25	1
15	02.1.1.0.13	Pengadministrasi Keuangan	1.246,25	1
16	02.1.1.0.14	Pengadministrasi Umum	2.492,50	2
17	02.1.1.0.15	Operator Radio	1.245,00	1
18	02.1.1.0.16	Pranata Jamuan	2.472,50	2
19	02.1.1.0.17	Pengemudi	17.454,50	14
20	02.1.1.0.18	Petugas Keamanan	14.928,00	12
21	02.1.1.0.19	Pramu Bakti	2.487,00	2
22	02.1.1.1.0	Kepala Subbagian Tata Usaha dan Kepegawaian	1.248,00	1
23	02.1.1.1.1	Analisis Jabatan	1.248,00	1
24	02.1.1.1.2	Analisis Tata Usaha	1.248,00	1
25	02.1.1.1.3	Pengadministrasi Kepegawaian	1.246,25	1
26	02.1.1.1.4	Pengadministrasi Persuratan	1.246,25	1
27	02.1.1.1.5	Pengadministrasi Umum	2.492,50	2
28	02.1.2.0.0	Kepala Bagian Persidangan dan Perundang-Undangan	1.251,00	1
29	02.1.2.0.1-JF	JF Perancang Peraturan Perundang-undangan Muda	2.528,00	2
30	02.1.2.0.2-JF	JF Perancang Peraturan Perundang-undangan Pertama	2.528,00	2
31	02.1.2.0.3-JF	JF Perisalah Legislatif Ahli Muda	1.248,50	1
32	02.1.2.0.4-JF	JF Perisalah Legislatif Ahli Pertama	1.248,50	1
33	02.1.2.0.5-JF	JF Pranata Hubungan Masyarakat Muda	1.248,50	1
34	02.1.2.0.6-JF	JF Pranata Hubungan Masyarakat Pertama	1.248,50	1
35	02.1.2.0.7-JF	JF Pranata Komputer Ahli Pertama	1.248,50	1
36	02.1.2.0.8-JF	JF Pranata Komputer Penyelia	1.248,50	1
37	02.1.2.0.9-JF	JF Pranata Komputer Mahir	1.248,50	1
38	02.1.2.0.10-JF	JF Pranata Komputer Terampil	1.248,50	1
39	02.1.2.0.11	Analisis Peraturan Perundang-Undangan dan Rancangan Peraturan Perundang-	1.248,00	1
40	02.1.2.0.12	Penyusun Naskah Rapat Pimpinan	1.248,00	1
41	02.1.2.0.13	Penyusun Risalah	1.248,00	1
42	02.1.2.0.14	Penyusun Bahan Informasi dan Publikasi	1.248,00	1
43	02.1.2.0.15	Notulis Rapat	6.228,00	5
44	02.1.2.0.16	Pengelola Dokumentasi	1.248,00	1
45	02.1.2.0.17	Pengadministrasi Umum	1.246,25	1
46	02.1.2.0.18	Pengadministrasi Rapat	1.246,25	1
47	02.1.2.0.19	Pengadministrasi Risalah	1.246,25	1
48	02.1.2.0.20	Pengadministrasi Data Peraturan Perundang-Undangan	1.246,25	1
49	02.1.2.0.21	Pengadministrasi Perpustakaan	1.246,25	1
50	02.1.3.0.0	Kepala Bagian Fasilitas Penganggaran dan Pengawasan	1.250,50	1
51	02.1.3.0.1-JF	JF Analis Keuangan Pusat dan Daerah Ahli Muda	1.248,50	1
52	02.1.3.0.2-JF	JF Analis Keuangan Pusat dan Daerah Ahli Pertama	1.248,50	1
53	02.1.3.0.3-JF	JF Analis Hukum Ahli Muda	2.528,00	2
54	02.1.3.0.4-JF	JF Analis Hukum Ahli Pertama	2.528,00	2
55	02.1.3.0.5	Analisis Perencanaan Anggaran	1.248,00	1
56	02.1.3.0.6	Analisis Perencanaan dan Kerjasama	1.248,00	1
57	02.1.3.0.7	Analisis Kinerja	1.248,00	1
58	02.1.3.0.8	Verifikator Anggaran	2.496,00	2
59	02.1.3.0.9	Pengelola Pengawasan	1.248,00	1
60	02.1.3.0.10	Pengolah Data Kinerja Penganggaran	1.248,00	1
61	02.1.3.0.11	Pengadministrasi Umum	3.738,75	3

C. PETA JABATAN SEKRETARIAT DPRD

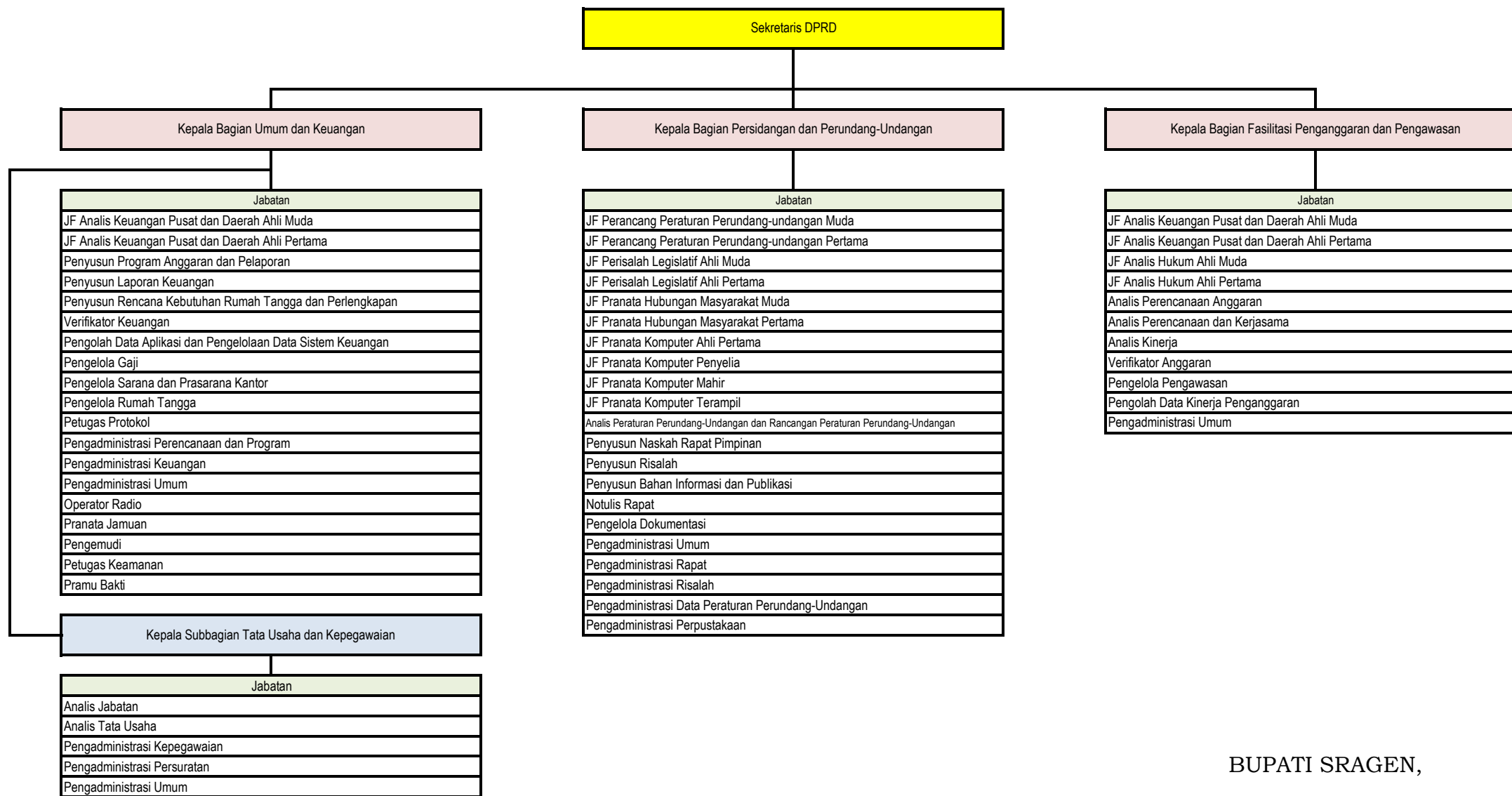

BUPATI SRAGEN,

ttd

KUSDINAR UNTUNG YUNI SUKOWATI

LAMPIRAN III
PERATURAN BUPATI SRAGEN
NOMOR 77 TAHUN 2021
TENTANG
PERUBAHAN ATAS PERATURAN BUPATI SRAGEN
NOMOR 45 TAHUN 2020 TENTANG PENETAPAN
HASIL ANALISIS JABATAN DAN ANALISIS BEBAN
KERJA DI LINGKUNGAN PEMERINTAH KABUPATEN
SRAGEN

A. NOMENKLATUR JABATAN PIMPINAN TINGGI, ADMINISTRASI, DAN FUNGSIONAL; JUMLAH BEBAN KERJA; DAN KEBUTUHAN PEGAWAI INSPEKTORAT DAERAH KABUPATEN SRAGEN

NO	KODE JABATAN	NOMENKLATUR JABATAN	JUMLAH BEBAN KERJA	JUMLAH KEBUTUHAN PEGAWAI
1	2	3	4	5
1	03.1.0.0.0	Inspektur Daerah	1.268,00	1
2	03.1.0.0.1-JF	JF Auditor Utama	2.508,00	2
3	03.1.0.0.2-JF	JF Auditor Madya	6.270,00	5
4	03.1.0.0.3-JF	JF Pengawas Penyelenggaraan Urusan Pemerintahan Daerah Ahli Madya	10.032,00	8
5	03.1.1.0.0	Sekretaris Inspektorat Daerah	1.259,50	1
6	03.1.1.0.1-JF	JF Perencana Muda	1.254,00	1
7	03.1.1.0.2-JF	JF Perencana Pertama	1.254,00	1
8	03.1.1.0.3-JF	JF Pengawas Penyelenggaraan Urusan Pemerintahan Daerah Ahli Muda	1.254,00	1
9	03.1.1.0.4-JF	JF Pengawas Penyelenggaraan Urusan Pemerintahan Daerah Ahli Pertama	1.254,00	1
10	03.1.1.0.5-JF	JF Pranata Komputer Ahli Pertama	1.248,50	1
11	03.1.1.0.6-JF	JF Pranata Komputer Penyelia	1.248,50	1
12	03.1.1.0.7-JF	JF Pranata Komputer Mahir	1.248,50	1
13	03.1.1.0.8-JF	JF Pranata Komputer Terampil	1.248,50	1
14	03.1.1.0.9	Penyusun Rencana Kegiatan dan Anggaran	1.248,00	1
15	03.1.1.0.10	Analisis Monitoring, Evaluasi, dan Pelaporan	4.992,00	4
16	03.1.1.0.11	Pengadministrasi Perencanaan dan Program	1.246,25	1
17	03.1.1.0.12	Pengadministrasi Umum	1.246,25	1
18	03.1.1.1.0	Kepala Subbagian Administrasi Umum dan Keuangan	1.250,00	1
19	03.1.1.1.1	Analisis Jabatan	1.248,00	1
20	03.1.1.1.2	Penyusun Laporan Keuangan	1.248,00	1
21	03.1.1.1.3	Pengelola Gaji	1.248,00	1
22	03.1.1.1.4	Pengelola Sarana dan Prasarana Kantor	1.248,00	1
23	03.1.1.1.5	Pengolah Data Aplikasi dan Pengelolaan Data Sistem Keuangan	1.248,00	1
24	03.1.1.1.6	Pengadministrasi Kepegawaian	1.246,25	1
25	03.1.1.1.7	Pengadministrasi Keuangan	1.246,25	1
26	03.1.1.1.8	Pengadministrasi Umum	1.246,25	1
27	03.1.1.1.9	Pengemudi	1.246,75	1
28	03.1.1.1.10	Petugas Keamanan	3.732,00	3
29	03.1.1.1.11	Pramu Bakti	1.243,50	1
30	03.1.2.0.0	Inspektur Pembantu I	1.264,00	1
31	03.1.2.0.1-JF	JF Auditor Muda	3.762,00	3
32	03.1.2.0.2-JF	JF Auditor Pertama	2.508,00	2
33	03.1.2.0.3-JF	JF Auditor Penyelia	2.508,00	2
34	03.1.2.0.4-JF	JF Auditor Pelaksana Lanjutan	2.508,00	2
35	03.1.2.0.5-JF	JF Auditor Pelaksana	3.762,00	3
36	03.1.2.0.6-JF	JF Pengawas Penyelenggaraan Urusan Pemerintahan Daerah Ahli Muda	5.016,00	4
37	03.1.2.0.7-JF	JF Pengawas Penyelenggaraan Urusan Pemerintahan Daerah Ahli Pertama	5.016,00	4
38	03.1.2.0.8-JF	JF Auditor Kepegawaian Muda	1.254,00	1
39	03.1.2.0.9-JF	JF Auditor Kepegawaian Pertama	1.254,00	1
40	03.1.2.0.10	Analisis Pengawasan	1.248,00	1
41	03.1.2.0.11	Pengelola Pengawasan	3.744,00	3
42	03.1.2.0.12	Pengadministrasi Umum	2.492,50	2
43	03.1.3.0.0	Inspektur Pembantu II	1.264,00	1
44	03.1.3.0.1-JF	JF Auditor Muda	3.762,00	3
45	03.1.3.0.2-JF	JF Auditor Pertama	2.508,00	2
46	03.1.3.0.3-JF	JF Auditor Penyelia	2.508,00	2
47	03.1.3.0.4-JF	JF Auditor Pelaksana Lanjutan	2.508,00	2
48	03.1.3.0.5-JF	JF Auditor Pelaksana	3.762,00	3
49	03.1.3.0.6-JF	JF Pengawas Penyelenggaraan Urusan Pemerintahan Daerah Ahli Muda	5.016,00	4
50	03.1.3.0.7-JF	JF Pengawas Penyelenggaraan Urusan Pemerintahan Daerah Ahli Pertama	5.016,00	4
51	03.1.3.0.8-JF	JF Auditor Kepegawaian Muda	1.254,00	1
52	03.1.3.0.9-JF	JF Auditor Kepegawaian Pertama	1.254,00	1
53	03.1.3.0.10	Analisis Pengawasan	1.248,00	1
54	03.1.3.0.11	Pengelola Pengawasan	3.744,00	3
55	03.1.3.0.12	Pengadministrasi Umum	2.492,50	2
56	03.1.4.0.0	Inspektur Pembantu III	1.264,00	1
57	03.1.4.0.1-JF	JF Auditor Muda	3.762,00	3
58	03.1.4.0.2-JF	JF Auditor Pertama	2.508,00	2
59	03.1.4.0.3-JF	JF Auditor Penyelia	2.508,00	2
60	03.1.4.0.4-JF	JF Auditor Pelaksana Lanjutan	2.508,00	2

NO	KODE JABATAN	NOMENKLATUR JABATAN	JUMLAH BEBAN KERJA	JUMLAH KEBUTUHAN PEGAWAI
61	03.1.4.0.5-JF	JF Auditor Pelaksana	3.762,00	3
62	03.1.4.0.6-JF	JF Pengawas Penyelenggaraan Urusan Pemerintahan Daerah Ahli Muda	5.016,00	4
63	03.1.4.0.7-JF	JF Pengawas Penyelenggaraan Urusan Pemerintahan Daerah Ahli Pertama	5.016,00	4
64	03.1.4.0.8-JF	JF Auditor Kepegawaian Muda	1.254,00	1
65	03.1.4.0.9-JF	JF Auditor Kepegawaian Pertama	1.254,00	1
66	03.1.4.0.10	Analisis Pengawasan	1.248,00	1
67	03.1.4.0.11	Pengelola Pengawasan	3.744,00	3
68	03.1.4.0.12	Pengadministrasi Umum	2.492,50	2
69	03.1.5.0.0	Inspektur Pembantu IV	1.264,00	1
70	03.1.5.0.1-JF	JF Auditor Muda	3.762,00	3
71	03.1.5.0.2-JF	JF Auditor Pertama	2.508,00	2
72	03.1.5.0.3-JF	JF Auditor Penyelia	2.508,00	2
73	03.1.5.0.4-JF	JF Auditor Pelaksana Lanjutan	2.508,00	2
74	03.1.5.0.5-JF	JF Auditor Pelaksana	3.762,00	3
75	03.1.5.0.6-JF	JF Pengawas Penyelenggaraan Urusan Pemerintahan Daerah Ahli Muda	5.016,00	4
76	03.1.5.0.7-JF	JF Pengawas Penyelenggaraan Urusan Pemerintahan Daerah Ahli Pertama	5.016,00	4
77	03.1.5.0.8-JF	JF Auditor Kepegawaian Muda	1.254,00	1
78	03.1.5.0.9-JF	JF Auditor Kepegawaian Pertama	1.254,00	1
79	03.1.5.0.10	Analisis Pengawasan	1.248,00	1
80	03.1.5.0.11	Pengelola Pengawasan	3.744,00	3
81	03.1.5.0.12	Pengadministrasi Umum	2.492,50	2
82	03.1.6.0.0	Inspektur Pembantu Khusus	1.264,00	1
83	03.1.6.0.1-JF	JF Auditor Muda	3.762,00	3
84	03.1.6.0.2-JF	JF Auditor Pertama	2.508,00	2
85	03.1.6.0.3-JF	JF Auditor Penyelia	2.508,00	2
86	03.1.6.0.4-JF	JF Auditor Pelaksana Lanjutan	2.508,00	2
87	03.1.6.0.5-JF	JF Auditor Pelaksana	3.762,00	3
88	03.1.6.0.6-JF	JF Pengawas Penyelenggaraan Urusan Pemerintahan Daerah Ahli Muda	5.016,00	4
89	03.1.6.0.7-JF	JF Pengawas Penyelenggaraan Urusan Pemerintahan Daerah Ahli Pertama	5.016,00	4
90	03.1.6.0.8	Analisis Pengawasan	1.248,00	1
91	03.1.6.0.9	Pengelola Pengawasan	3.744,00	3
92	03.1.6.0.10	Pengadministrasi Umum	2.492,50	2

LAMPIRAN IV
PERATURAN BUPATI SRAGEN
NOMOR 77 TAHUN 2021
TENTANG
PERUBAHAN ATAS PERATURAN BUPATI SRAGEN
NOMOR 45 TAHUN 2020 TENTANG PENETAPAN HASIL
ANALISIS JABATAN DAN ANALISIS BEBAN KERJA DI
LINGKUNGAN PEMERINTAH KABUPATEN SRAGEN

A. NOMENKLATUR JABATAN PIMPINAN TINGGI, ADMINISTRASI, DAN FUNGSIONAL; JUMLAH BEBAN KERJA; DAN KEBUTUHAN PEGAWAI DINAS PENDIDIKAN DAN KEBUDAYAAN KABUPATEN SRAGEN

NO	KODE JABATAN	NOMENKLATUR JABATAN	JUMLAH BEBAN KERJA	JUMLAH KEBUTUHAN PEGAWAI
1	2	3	4	5
1	04.1.0.0.0	Kepala Dinas Pendidikan dan Kebudayaan	1.364,50	1
2	04.1.0.0.1-JF	JF Guru Utama	1.251,00	1
3	04.1.0.0.2-JF	JF Guru Madya	167.634,00	134
4	04.1.0.0.3-JF	JF Pamong Belajar Madya	1.247,50	1
5	04.1.0.0.4-JF	JF Pamong Budaya Madya	2.497,00	2
6	04.1.0.0.5-JF	JF Pengawas Sekolah Utama	31.212,50	25
7	04.1.0.0.6-JF	JF Pengawas Sekolah Madya	31.212,50	25
8	04.1.0.0.7-JF	JF Penilik Utama	2.497,00	2
9	04.1.0.0.8-JF	JF Penilik Madya	2.497,00	2
10	04.1.1.0.0	Sekretaris Dinas Pendidikan dan Kebudayaan	1.251,50	1
11	04.1.1.0.1-JF	JF Perencana Muda	1.254,00	1
12	04.1.1.0.2-JF	JF Perencana Pertama	1.254,00	1
13	04.1.1.0.3-JF	JF Analis Keuangan Pusat dan Daerah Ahli Muda	1.248,50	1
14	04.1.1.0.4-JF	JF Analis Keuangan Pusat dan Daerah Ahli Pertama	1.248,50	1
15	04.1.1.0.5-JF	JF Pranata Komputer Ahli Pertama	1.248,50	1
16	04.1.1.0.6-JF	JF Pranata Komputer Penyelia	1.248,50	1
17	04.1.1.0.7-JF	JF Pranata Komputer Mahir	1.248,50	1
18	04.1.1.0.8-JF	JF Pranata Komputer Terampil	1.248,50	1
19	04.1.1.0.9	Analisis Pengembangan Satuan Pendidikan	24.960,00	20
20	04.1.1.0.10	Penyusun Program Anggaran dan Pelaporan	1.248,00	1
21	04.1.1.0.11	Penyusun Laporan Keuangan	1.248,00	1
22	04.1.1.0.12	Verifikator Keuangan	2.502,50	2
23	04.1.1.0.13	Pengolah Data Aplikasi dan Pengelolaan Data Sistem Keuangan	1.248,00	1
24	04.1.1.0.14	Pengelola Gaji	1.248,00	1
25	04.1.1.0.15	Pengadministrasi Perencanaan dan Program	1.246,25	1
26	04.1.1.0.16	Pengadministrasi Keuangan	27.417,50	22
27	04.1.1.1.0	Kepala Subbagian Umum dan Kepegawaian	1.250,00	1
28	04.1.1.1.1	Analisis Jabatan	1.248,00	1
29	04.1.1.1.2	Pengelola Sarana dan Prasarana Kantor	1.248,00	1
30	04.1.1.1.3	Pengelola Kepegawaian	2.496,00	2
31	04.1.1.1.4	Pengadministrasi Kepegawaian	2.492,50	2
32	04.1.1.1.5	Pengadministrasi Umum	52.342,50	42
33	04.1.1.1.6	Pengemudi	1.246,75	1
34	04.1.1.1.7	Petugas Keamanan	3.732,00	3
35	04.1.1.1.8	Pramu Bakti	26.113,50	21
36	04.1.2.0.0	Kepala Bidang Pembinaan Pendidikan Anak Usia Dini dan Pendidikan Nonformal	1.251,50	1
37	04.1.2.2.0	Kepala Seksi Kurikulum dan Penilaian Pendidikan Anak Usia Dini dan Pendidikan Nonformal	1.250,00	1
38	04.1.2.2.1	Analisis Kurikulum dan Pembelajaran	1.248,00	1
39	04.1.2.2.2	Pengelola Kurikulum	2.496,00	2
40	04.1.2.2.3	Pengadministrasi Kurikulum	3.738,75	3
41	04.1.2.3.0	Kepala Seksi Kelembagaan dan Sarana Prasarana Pendidikan Anak Usia Dini dan Pendidikan Nonformal	1.250,00	1
42	04.1.2.3.1	Analisis Prasarana Pendidikan	1.248,00	1
43	04.1.2.3.2	Pengelola Data Sarana dan Prasarana Pendidikan	1.248,00	1
44	04.1.2.3.3	Pengadministrasi Sarana dan Prasarana	1.246,25	1
45	04.1.2.4.0	Kepala Seksi Peserta Didik dan Pembangunan Karakter Pendidikan Anak Usia Dini dan Pendidikan Nonformal	1.250,00	1
46	04.1.2.4.1	Analisis Peserta Didik	1.248,00	1
47	04.1.2.4.2	Pengelola Peserta Didik	1.248,00	1
48	04.1.2.4.3	Pengadministrasi Umum	1.246,25	1
49	04.1.3.0.0	Kepala Bidang Pembinaan Sekolah Dasar	1.251,50	1
50	04.1.3.5.0	Kepala Seksi Kurikulum dan Penilaian Sekolah Dasar	1.250,00	1
51	04.1.3.5.1	Analisis Kurikulum dan Pembelajaran	1.248,00	1
52	04.1.3.5.2	Pengelola Kurikulum	2.496,00	2
53	04.1.3.5.3	Pengadministrasi Kurikulum	3.738,75	3
54	04.1.3.6.0	Kepala Seksi Kelembagaan dan Sarana Prasarana Sekolah Dasar	1.250,00	1
55	04.1.3.6.1	Analisis Prasarana Pendidikan	1.248,00	1
56	04.1.3.6.2	Analisis Pengembangan Sarana dan Prasarana Pembelajaran	1.248,00	1
57	04.1.3.6.3	Pengelola Data Sarana dan Prasarana Pendidikan	1.248,00	1
58	04.1.3.6.4	Pengadministrasi Sarana dan Prasarana	1.246,25	1

1	2	3	4	5
59	04.1.3.7.0	Kepala Seksi Peserta Didik dan Pembangunan Karakter Sekolah Dasar	1.250,00	1
60	04.1.3.7.1	Analisis Peserta Didik	1.248,00	1
61	04.1.3.7.2	Pengelola Peserta Didik	1.248,00	1
62	04.1.3.7.3	Pengadministrasi Umum	1.246,25	1
63	04.1.4.0.0	Kepala Bidang Pembinaan Sekolah Menengah Pertama	1.251,50	1
64	04.1.4.8.0	Kepala Seksi Kurikulum dan Penilaian Sekolah Menengah Pertama	1.250,00	1
65	04.1.4.8.1	Analisis Kurikulum dan Pembelajaran	1.248,00	1
66	04.1.4.8.2	Pengelola Kurikulum	1.248,00	1
67	04.1.4.8.3	Pengadministrasi Kurikulum	1.246,25	1
68	04.1.4.9.0	Kepala Seksi Kelembagaan dan Sarana Prasarana Sekolah Menengah Pertama	1.250,00	1
69	04.1.4.9.1	Analisis Pengembangan Sarana dan Prasarana Pembelajaran	1.248,00	1
70	04.1.4.9.2	Pengelola Data Sarana dan Prasarana Pendidikan	1.248,00	1
71	04.1.4.9.3	Pengadministrasi Sarana dan Prasarana	1.246,25	1
72	04.1.4.10.0	Kepala Seksi Peserta Didik dan Pembangunan Karakter Sekolah Menengah Pertama	1.250,00	1
73	04.1.4.10.1	Analisis Peserta Didik	1.248,00	1
74	04.1.4.10.2	Pengelola Peserta Didik	1.248,00	1
75	04.1.4.10.3	Pengadministrasi Umum	1.246,25	1
76	04.1.5.0.0	Kepala Bidang Pembinaan Kebudayaan	1.251,50	1
77	04.1.5.0.1-JF	JF Pamong Budaya Muda	4.994,00	4
78	04.1.5.0.2-JF	JF Pamong Budaya Pertama	4.994,00	4
79	04.1.5.0.3	Analisis Cagar Budaya dan Koleksi Museum	1.248,00	1
80	04.1.5.0.4	Penyusun Dokumentasi Sejarah dan Nilai Budaya	1.248,00	1
81	04.1.5.0.5	Analisis Kesenian dan Budaya Daerah	1.248,00	1
82	04.1.5.0.6	Pengelola Data Cagar Budaya dan Koleksi Museum	2.496,00	2
83	04.1.5.0.7	Pemelihara Koleksi dan Museum	1.250,00	1
84	04.1.5.0.8	Pengadministrasi Kesenian dan Budaya Daerah	1.246,25	1
85	04.1.5.0.9	Pengadministrasi Umum	2.492,50	2
86	04.1.6.0.0	Kepala Bidang Pembinaan Pendidik dan Tenaga Kependidikan	1.251,50	1
87	04.1.6.0.1-JF	JF Guru Muda	55.044,00	44
88	04.1.6.0.2-JF	JF Pengawas Sekolah Muda	12.485,00	10
89	04.1.6.0.3-JF	JF Penilik Muda	2.497,00	2
90	04.1.6.0.4-JF	JF Pamong Belajar Muda	2.495,00	2
91	04.1.6.0.5-JF	JF Pustakawan Muda	1.248,50	1
92	04.1.6.11.0	Kepala Seksi Pendidik dan Tenaga Kependidikan Pendidikan Anak Usia Dini, Pendidikan Nonformal dan Tenaga Kebudayaan	1.250,00	1
93	04.1.6.11.1-JF	JF Guru Pertama	235.188,00	188
94	04.1.6.11.2-JF	JF Pamong Belajar Pertama	2.495,00	2
95	04.1.6.11.3-JF	JF Penilik Pertama	4.994,00	4
96	04.1.6.11.4-JF	JF Pustakawan Pertama	1.248,50	1
97	04.1.6.11.5-JF	JF Pustakawan Penyelia	1.248,50	1
98	04.1.6.11.6	Analisis Kebutuhan Pendidik dan Tenaga Kependidikan	1.248,00	1
99	04.1.6.11.7	Penyusun Program Peningkatan Kompetensi Pendidik dan Tenaga Kependidikan	1.248,00	1
100	04.1.6.11.8	Pengelola Pendidik dan Tenaga Kependidikan	1.248,00	1
101	04.1.6.11.9	Pengadministrasi Pendidik dan Tenaga Kependidikan	1.246,25	1
102	04.1.6.12.0	Kepala Seksi Pendidik dan Tenaga Kependidikan Sekolah Dasar	1.250,00	1
103	04.1.6.12.1-JF	JF Guru Pertama	1.251,00	1
104	04.1.6.12.2	Analisis Kebutuhan Pendidik dan Tenaga Kependidikan	1.248,00	1
105	04.1.6.12.3	Penyusun Program Peningkatan Kompetensi Pendidik dan Tenaga Kependidikan	1.248,00	1
106	04.1.6.12.4	Pengelola Pendidik dan Tenaga Kependidikan	1.248,00	1
107	04.1.6.12.5	Pengadministrasi Pendidik dan Tenaga Kependidikan	2.492,50	2
108	04.1.6.13.0	Kepala Seksi Pendidik dan Tenaga Kependidikan Sekolah Menengah Pertama	1.250,00	1
109	04.1.6.13.1-JF	JF Guru Pertama	1.251,00	1
110	04.1.6.13.2	Analisis Kebutuhan Pendidik dan Tenaga Kependidikan	1.248,00	1
111	04.1.6.13.3	Penyusun Program Peningkatan Kompetensi Pendidik dan Tenaga Kependidikan	1.248,00	1
112	04.1.6.13.4	Pengelola Pendidik dan Tenaga Kependidikan	1.248,00	1
113	04.1.6.13.5	Pengadministrasi Pendidik dan Tenaga Kependidikan	6.231,25	5
114	04.1.0.14.0	Kepala SMP Negeri 1 Kalijambe	1.252,00	1
115	04.1.0.14.1-JF	JF Guru Utama	6.255,00	5
116	04.1.0.14.2-JF	JF Guru Madya	8.757,00	7
117	04.1.0.14.3-JF	JF Guru Muda	8.757,00	7
118	04.1.0.14.4-JF	JF Guru Pertama	8.757,00	7
119	04.1.0.14.5-JF	JF Pustakawan Pelaksana Lanjutan	1.248,50	1
120	04.1.0.14.6-JF	JF Pustakawan Pelaksana	1.248,50	1
121	04.1.0.14.7	Penyusun Kurikulum, Modul, dan Bahan Ajar	1.248,00	1
122	04.1.0.14.8	Pengelola Pendidikan	1.248,00	1
123	04.1.0.14.9	Pengelola Keuangan	1.248,00	1
124	04.1.0.14.10	Pengelola Kepegawaian	1.248,00	1
125	04.1.0.14.11	Pengelola Laboratorium	1.248,00	1
126	04.1.0.14.12	Pengadministrasi Umum	1.246,25	1
127	04.1.0.14.13	Petugas Keamanan	3.732,00	3
128	04.1.0.14.14	Pengemudi	1.246,75	1
129	04.1.0.14.15	Pramu Bakti	1.243,50	1
130	04.1.0.15.0	Kepala SMP Negeri 2 Kalijambe	1.252,00	1
131	04.1.0.15.1-JF	JF Guru Utama	2.502,00	2

1	2	3	4	5
132	04.1.0.15.2-JF	JF Guru Madya	6.255,00	5
133	04.1.0.15.3-JF	JF Guru Muda	6.255,00	5
134	04.1.0.15.4-JF	JF Guru Pertama	6.255,00	5
135	04.1.0.15.5-JF	JF Pustakawan Pelaksana Lanjutan	1.248,50	1
136	04.1.0.15.6-JF	JF Pustakawan Pelaksana	1.248,50	1
137	04.1.0.15.7	Penyusun Kurikulum, Modul, dan Bahan Ajar	1.248,00	1
138	04.1.0.15.8	Pengelola Pendidikan	1.248,00	1
139	04.1.0.15.9	Pengelola Keuangan	1.248,00	1
140	04.1.0.15.10	Pengelola Kepegawaian	1.248,00	1
141	04.1.0.15.11	Pengelola Laboratorium	1.248,00	1
142	04.1.0.15.12	Pengadministrasi Umum	1.246,25	1
143	04.1.0.15.13	Petugas Keamanan	3.732,00	3
144	04.1.0.15.14	Pengemudi	1.246,75	1
145	04.1.0.15.15	Pramu Bakti	1.243,50	1
146	04.1.0.16.0	Kepala SMP Negeri 1 Plupuh	1.252,00	1
147	04.1.0.16.1-JF	JF Guru Utama	6.255,00	5
148	04.1.0.16.2-JF	JF Guru Madya	8.757,00	7
149	04.1.0.16.3-JF	JF Guru Muda	8.757,00	7
150	04.1.0.16.4-JF	JF Guru Pertama	8.757,00	7
151	04.1.0.16.5-JF	JF Pustakawan Pelaksana Lanjutan	1.248,50	1
152	04.1.0.16.6-JF	JF Pustakawan Pelaksana	1.248,50	1
153	04.1.0.16.7	Penyusun Kurikulum, Modul, dan Bahan Ajar	1.248,00	1
154	04.1.0.16.8	Pengelola Pendidikan	1.248,00	1
155	04.1.0.16.9	Pengelola Keuangan	1.248,00	1
156	04.1.0.16.10	Pengelola Kepegawaian	1.248,00	1
157	04.1.0.16.11	Pengelola Laboratorium	1.248,00	1
158	04.1.0.16.12	Pengadministrasi Umum	1.246,25	1
159	04.1.0.16.13	Petugas Keamanan	3.732,00	3
160	04.1.0.16.14	Pengemudi	1.246,75	1
161	04.1.0.16.15	Pramu Bakti	1.243,50	1
162	04.1.0.17.0	Kepala SMP Negeri 2 Plupuh	1.252,00	1
163	04.1.0.17.1-JF	JF Guru Utama	3.753,00	3
164	04.1.0.17.2-JF	JF Guru Madya	7.506,00	6
165	04.1.0.17.3-JF	JF Guru Muda	7.506,00	6
166	04.1.0.17.4-JF	JF Guru Pertama	7.506,00	6
167	04.1.0.17.5-JF	JF Pustakawan Pelaksana Lanjutan	1.248,50	1
168	04.1.0.17.6-JF	JF Pustakawan Pelaksana	1.248,50	1
169	04.1.0.17.7	Penyusun Kurikulum, Modul, dan Bahan Ajar	1.248,00	1
170	04.1.0.17.8	Pengelola Pendidikan	1.248,00	1
171	04.1.0.17.9	Pengelola Keuangan	1.248,00	1
172	04.1.0.17.10	Pengelola Kepegawaian	1.248,00	1
173	04.1.0.17.11	Pengelola Laboratorium	1.248,00	1
174	04.1.0.17.12	Pengadministrasi Umum	1.246,25	1
175	04.1.0.17.13	Petugas Keamanan	3.732,00	3
176	04.1.0.17.14	Pengemudi	1.246,75	1
177	04.1.0.17.15	Pramu Bakti	1.243,50	1
178	04.1.0.18.0	Kepala SMP Negeri 1 Masaran	1.252,00	1
179	04.1.0.18.1-JF	JF Guru Utama	10.008,00	8
180	04.1.0.18.2-JF	JF Guru Madya	12.510,00	10
181	04.1.0.18.3-JF	JF Guru Muda	12.510,00	10
182	04.1.0.18.4-JF	JF Guru Pertama	12.510,00	10
183	04.1.0.18.5-JF	JF Pustakawan Pelaksana Lanjutan	1.248,50	1
184	04.1.0.18.6-JF	JF Pustakawan Pelaksana	1.248,50	1
185	04.1.0.18.7	Penyusun Kurikulum, Modul, dan Bahan Ajar	1.248,00	1
186	04.1.0.18.8	Pengelola Pendidikan	1.248,00	1
187	04.1.0.18.9	Pengelola Keuangan	1.248,00	1
188	04.1.0.18.10	Pengelola Kepegawaian	1.248,00	1
189	04.1.0.18.11	Pengelola Laboratorium	1.248,00	1
190	04.1.0.18.12	Pengadministrasi Umum	1.246,25	1
191	04.1.0.18.13	Petugas Keamanan	3.732,00	3
192	04.1.0.18.14	Pengemudi	1.246,75	1
193	04.1.0.18.15	Pramu Bakti	1.243,50	1
194	04.1.0.19.0	Kepala SMP Negeri 2 Masaran	1.252,00	1
195	04.1.0.19.1-JF	JF Guru Utama	8.757,00	7
196	04.1.0.19.2-JF	JF Guru Madya	12.510,00	10
197	04.1.0.19.3-JF	JF Guru Muda	12.510,00	10
198	04.1.0.19.4-JF	JF Guru Pertama	12.510,00	10
199	04.1.0.19.5-JF	JF Pustakawan Pelaksana Lanjutan	1.248,50	1
200	04.1.0.19.6-JF	JF Pustakawan Pelaksana	1.248,50	1
201	04.1.0.19.7	Penyusun Kurikulum, Modul, dan Bahan Ajar	1.248,00	1
202	04.1.0.19.8	Pengelola Pendidikan	1.248,00	1
203	04.1.0.19.9	Pengelola Keuangan	1.248,00	1
204	04.1.0.19.10	Pengelola Kepegawaian	1.248,00	1
205	04.1.0.19.11	Pengelola Laboratorium	1.248,00	1
206	04.1.0.19.12	Pengadministrasi Umum	1.246,25	1
207	04.1.0.19.13	Petugas Keamanan	3.732,00	3
208	04.1.0.19.14	Pengemudi	1.246,75	1
209	04.1.0.19.15	Pramu Bakti	1.243,50	1
210	04.1.0.20.0	Kepala SMP Negeri 1 Kedawung	1.252,00	1
211	04.1.0.20.1-JF	JF Guru Utama	10.008,00	8
212	04.1.0.20.2-JF	JF Guru Madya	10.008,00	8

1	2	3	4	5
213	04.1.0.20.3-JF	JF Guru Muda	10.008,00	8
214	04.1.0.20.4-JF	JF Guru Pertama	10.008,00	8
215	04.1.0.20.5-JF	JF Pustakawan Pelaksana Lanjutan	1.248,50	1
216	04.1.0.20.6-JF	JF Pustakawan Pelaksana	1.248,50	1
217	04.1.0.20.7	Penyusun Kurikulum, Modul, dan Bahan Ajar	1.248,00	1
218	04.1.0.20.8	Pengelola Pendidikan	1.248,00	1
219	04.1.0.20.9	Pengelola Keuangan	1.248,00	1
220	04.1.0.20.10	Pengelola Kepegawaian	1.248,00	1
221	04.1.0.20.11	Pengelola Laboratorium	1.248,00	1
222	04.1.0.20.12	Pengadministrasi Umum	1.246,25	1
223	04.1.0.20.13	Petugas Keamanan	3.732,00	3
224	04.1.0.20.14	Pengemudi	1.246,75	1
225	04.1.0.20.15	Pramu Bakti	1.243,50	1
226	04.1.0.21.0	Kepala SMP Negeri 2 Kedawung	1.252,00	1
227	04.1.0.21.1-JF	JF Guru Utama	10.008,00	8
228	04.1.0.21.2-JF	JF Guru Madya	10.008,00	8
229	04.1.0.21.3-JF	JF Guru Muda	10.008,00	8
230	04.1.0.21.4-JF	JF Guru Pertama	10.008,00	8
231	04.1.0.21.5-JF	JF Pustakawan Pelaksana Lanjutan	1.248,50	1
232	04.1.0.21.6-JF	JF Pustakawan Pelaksana	1.248,50	1
233	04.1.0.21.7	Penyusun Kurikulum, Modul, dan Bahan Ajar	1.248,00	1
234	04.1.0.21.8	Pengelola Pendidikan	1.248,00	1
235	04.1.0.21.9	Pengelola Keuangan	1.248,00	1
236	04.1.0.21.10	Pengelola Kepegawaian	1.248,00	1
237	04.1.0.21.11	Pengelola Laboratorium	1.248,00	1
238	04.1.0.21.12	Pengadministrasi Umum	1.246,25	1
239	04.1.0.21.13	Petugas Keamanan	3.732,00	3
240	04.1.0.21.14	Pengemudi	1.246,75	1
241	04.1.0.21.15	Pramu Bakti	1.243,50	1
242	04.1.0.22.0	Kepala SMP Negeri 1 Sambirejo	1.252,00	1
243	04.1.0.22.1-JF	JF Guru Utama	10.008,00	8
244	04.1.0.22.2-JF	JF Guru Madya	12.510,00	10
245	04.1.0.22.3-JF	JF Guru Muda	12.510,00	10
246	04.1.0.22.4-JF	JF Guru Pertama	12.510,00	10
247	04.1.0.22.5-JF	JF Pustakawan Pelaksana Lanjutan	1.248,50	1
248	04.1.0.22.6-JF	JF Pustakawan Pelaksana	1.248,50	1
249	04.1.0.22.7	Penyusun Kurikulum, Modul, dan Bahan Ajar	1.248,00	1
250	04.1.0.22.8	Pengelola Pendidikan	1.248,00	1
251	04.1.0.22.9	Pengelola Keuangan	1.248,00	1
252	04.1.0.22.10	Pengelola Kepegawaian	1.248,00	1
253	04.1.0.22.11	Pengelola Laboratorium	1.248,00	1
254	04.1.0.22.12	Pengadministrasi Umum	1.246,25	1
255	04.1.0.22.13	Petugas Keamanan	3.732,00	3
256	04.1.0.22.14	Pengemudi	1.246,75	1
257	04.1.0.22.15	Pramu Bakti	1.243,50	1
258	04.1.0.23.0	Kepala SMP Negeri 2 Sambirejo	1.252,00	1
259	04.1.0.23.1-JF	JF Guru Utama	6.255,00	5
260	04.1.0.23.2-JF	JF Guru Madya	6.255,00	5
261	04.1.0.23.3-JF	JF Guru Muda	6.255,00	5
262	04.1.0.23.4-JF	JF Guru Pertama	6.255,00	5
263	04.1.0.23.5-JF	JF Pustakawan Pelaksana Lanjutan	1.248,50	1
264	04.1.0.23.6-JF	JF Pustakawan Pelaksana	1.248,50	1
265	04.1.0.23.7	Penyusun Kurikulum, Modul, dan Bahan Ajar	1.248,00	1
266	04.1.0.23.8	Pengelola Pendidikan	1.248,00	1
267	04.1.0.23.9	Pengelola Keuangan	1.248,00	1
268	04.1.0.23.10	Pengelola Kepegawaian	1.248,00	1
269	04.1.0.23.11	Pengelola Laboratorium	1.248,00	1
270	04.1.0.23.12	Pengadministrasi Umum	1.246,25	1
271	04.1.0.23.13	Petugas Keamanan	3.732,00	3
272	04.1.0.23.14	Pengemudi	1.246,75	1
273	04.1.0.23.15	Pramu Bakti	1.243,50	1
274	04.1.0.24.0	Kepala SMP Negeri 3 Satu Atap Sambirejo	1.252,00	1
275	04.1.0.24.1-JF	JF Guru Utama	1.251,00	1
276	04.1.0.24.2-JF	JF Guru Madya	1.251,00	1
277	04.1.0.24.3-JF	JF Guru Muda	2.502,00	2
278	04.1.0.24.4-JF	JF Guru Pertama	2.502,00	2
279	04.1.0.24.5-JF	JF Pustakawan Pelaksana Lanjutan	1.248,50	1
280	04.1.0.24.6-JF	JF Pustakawan Pelaksana	1.248,50	1
281	04.1.0.24.7	Penyusun Kurikulum, Modul, dan Bahan Ajar	1.248,00	1
282	04.1.0.24.8	Pengelola Pendidikan	1.248,00	1
283	04.1.0.24.9	Pengelola Keuangan	1.248,00	1
284	04.1.0.24.10	Pengelola Kepegawaian	1.248,00	1
285	04.1.0.24.11	Pengelola Laboratorium	1.248,00	1
286	04.1.0.24.12	Pengadministrasi Umum	1.246,25	1
287	04.1.0.24.13	Petugas Keamanan	3.732,00	3
288	04.1.0.24.14	Pengemudi	1.246,75	1
289	04.1.0.24.15	Pramu Bakti	1.243,50	1
290	04.1.0.25.0	Kepala SMP Negeri 1 Gondang	1.252,00	1
291	04.1.0.25.1-JF	JF Guru Utama	10.008,00	8
292	04.1.0.25.2-JF	JF Guru Madya	10.008,00	8
293	04.1.0.25.3-JF	JF Guru Muda	10.008,00	8

1	2	3	4	5
294	04.1.0.25.4-JF	JF Guru Pertama	10.008,00	8
295	04.1.0.25.5-JF	JF Pustakawan Pelaksana Lanjutan	1.248,50	1
296	04.1.0.25.6-JF	JF Pustakawan Pelaksana	1.248,50	1
297	04.1.0.25.7	Penyusun Kurikulum, Modul, dan Bahan Ajar	1.248,00	1
298	04.1.0.25.8	Pengelola Pendidikan	1.248,00	1
299	04.1.0.25.9	Pengelola Keuangan	1.248,00	1
300	04.1.0.25.10	Pengelola Kepegawaian	1.248,00	1
301	04.1.0.25.11	Pengelola Laboratorium	1.248,00	1
302	04.1.0.25.12	Pengadministrasi Umum	1.246,25	1
303	04.1.0.25.13	Petugas Keamanan	3.732,00	3
304	04.1.0.25.14	Pengemudi	1.246,75	1
305	04.1.0.25.15	Pramu Bakti	1.243,50	1
306	04.1.0.26.0	Kepala SMP Negeri 2 Gondang	1.252,00	1
307	04.1.0.26.1-JF	JF Guru Utama	10.008,00	8
308	04.1.0.26.2-JF	JF Guru Madya	10.008,00	8
309	04.1.0.26.3-JF	JF Guru Muda	10.008,00	8
310	04.1.0.26.4-JF	JF Guru Pertama	10.008,00	8
311	04.1.0.26.5-JF	JF Pustakawan Pelaksana Lanjutan	1.248,50	1
312	04.1.0.26.6-JF	JF Pustakawan Pelaksana	1.248,50	1
313	04.1.0.26.7	Penyusun Kurikulum, Modul, dan Bahan Ajar	1.248,00	1
314	04.1.0.26.8	Pengelola Pendidikan	1.248,00	1
315	04.1.0.26.9	Pengelola Keuangan	1.248,00	1
316	04.1.0.26.10	Pengelola Kepegawaian	1.248,00	1
317	04.1.0.26.11	Pengelola Laboratorium	1.248,00	1
318	04.1.0.26.12	Pengadministrasi Umum	1.246,25	1
319	04.1.0.26.13	Petugas Keamanan	3.732,00	3
320	04.1.0.26.14	Pengemudi	1.246,75	1
321	04.1.0.26.15	Pramu Bakti	1.243,50	1
322	04.1.0.27.0	Kepala SMP Negeri 1 Sambungmacan	1.252,00	1
323	04.1.0.27.1-JF	JF Guru Utama	8.757,00	7
324	04.1.0.27.2-JF	JF Guru Madya	12.510,00	10
325	04.1.0.27.3-JF	JF Guru Muda	12.510,00	10
326	04.1.0.27.4-JF	JF Guru Pertama	12.510,00	10
327	04.1.0.27.5-JF	JF Pustakawan Pelaksana Lanjutan	1.248,50	1
328	04.1.0.27.6-JF	JF Pustakawan Pelaksana	1.248,50	1
329	04.1.0.27.7	Penyusun Kurikulum, Modul, dan Bahan Ajar	1.248,00	1
330	04.1.0.27.8	Pengelola Pendidikan	1.248,00	1
331	04.1.0.27.9	Pengelola Keuangan	1.248,00	1
332	04.1.0.27.10	Pengelola Kepegawaian	1.248,00	1
333	04.1.0.27.11	Pengelola Laboratorium	1.248,00	1
334	04.1.0.27.12	Pengadministrasi Umum	1.246,25	1
335	04.1.0.27.13	Petugas Keamanan	3.732,00	3
336	04.1.0.27.14	Pengemudi	1.246,75	1
337	04.1.0.27.15	Pramu Bakti	1.243,50	1
338	04.1.0.28.0	Kepala SMP Negeri 2 Sambungmacan	1.252,00	1
339	04.1.0.28.1-JF	JF Guru Utama	2.502,00	2
340	04.1.0.28.2-JF	JF Guru Madya	6.255,00	5
341	04.1.0.28.3-JF	JF Guru Muda	6.255,00	5
342	04.1.0.28.4-JF	JF Guru Pertama	6.255,00	5
343	04.1.0.28.5-JF	JF Pustakawan Pelaksana Lanjutan	1.248,50	1
344	04.1.0.28.6-JF	JF Pustakawan Pelaksana	1.248,50	1
345	04.1.0.28.7	Penyusun Kurikulum, Modul, dan Bahan Ajar	1.248,00	1
346	04.1.0.28.8	Pengelola Pendidikan	1.248,00	1
347	04.1.0.28.9	Pengelola Keuangan	1.248,00	1
348	04.1.0.28.10	Pengelola Kepegawaian	1.248,00	1
349	04.1.0.28.11	Pengelola Laboratorium	1.248,00	1
350	04.1.0.28.12	Pengadministrasi Umum	1.246,25	1
351	04.1.0.28.13	Petugas Keamanan	3.732,00	3
352	04.1.0.28.14	Pengemudi	1.246,75	1
353	04.1.0.28.15	Pramu Bakti	1.243,50	1
354	04.1.0.29.0	Kepala SMP Negeri 1 Ngrampal	1.252,00	1
355	04.1.0.29.1-JF	JF Guru Utama	8.757,00	7
356	04.1.0.29.2-JF	JF Guru Madya	12.510,00	10
357	04.1.0.29.3-JF	JF Guru Muda	12.510,00	10
358	04.1.0.29.4-JF	JF Guru Pertama	12.510,00	10
359	04.1.0.29.5-JF	JF Pustakawan Pelaksana Lanjutan	1.248,50	1
360	04.1.0.29.6-JF	JF Pustakawan Pelaksana	1.248,50	1
361	04.1.0.29.7	Penyusun Kurikulum, Modul, dan Bahan Ajar	1.248,00	1
362	04.1.0.29.8	Pengelola Pendidikan	1.248,00	1
363	04.1.0.29.9	Pengelola Keuangan	1.248,00	1
364	04.1.0.29.10	Pengelola Kepegawaian	1.248,00	1
365	04.1.0.29.11	Pengelola Laboratorium	1.248,00	1
366	04.1.0.29.12	Pengadministrasi Umum	1.246,25	1
367	04.1.0.29.13	Petugas Keamanan	3.732,00	3
368	04.1.0.29.14	Pengemudi	1.246,75	1
369	04.1.0.29.15	Pramu Bakti	1.243,50	1
370	04.1.0.30.0	Kepala SMP Negeri 2 Ngrampal	1.252,00	1
371	04.1.0.30.1-JF	JF Guru Utama	10.008,00	8
372	04.1.0.30.2-JF	JF Guru Madya	10.008,00	8
373	04.1.0.30.3-JF	JF Guru Muda	10.008,00	8
374	04.1.0.30.4-JF	JF Guru Pertama	10.008,00	8

1	2	3	4	5
375	04.1.0.30.5-JF	JF Pustakawan Pelaksana Lanjutan	1.248,50	1
376	04.1.0.30.6-JF	JF Pustakawan Pelaksana	1.248,50	1
377	04.1.0.30.7	Penyusun Kurikulum, Modul, dan Bahan Ajar	1.248,00	1
378	04.1.0.30.8	Pengelola Pendidikan	1.248,00	1
379	04.1.0.30.9	Pengelola Keuangan	1.248,00	1
380	04.1.0.30.10	Pengelola Kepegawaian	1.248,00	1
381	04.1.0.30.11	Pengelola Laboratorium	1.248,00	1
382	04.1.0.30.12	Pengadministrasi Umum	1.246,25	1
383	04.1.0.30.13	Petugas Keamanan	3.732,00	3
384	04.1.0.30.14	Pengemudi	1.246,75	1
385	04.1.0.30.15	Pramu Bakti	1.243,50	1
386	04.1.0.31.0	Kepala SMP Negeri 1 Karangmalang	1.252,00	1
387	04.1.0.31.1-JF	JF Guru Utama	10.008,00	8
388	04.1.0.31.2-JF	JF Guru Madya	12.510,00	10
389	04.1.0.31.3-JF	JF Guru Muda	12.510,00	10
390	04.1.0.31.4-JF	JF Guru Pertama	12.510,00	10
391	04.1.0.31.5-JF	JF Pustakawan Pelaksana Lanjutan	1.248,50	1
392	04.1.0.31.6-JF	JF Pustakawan Pelaksana	1.248,50	1
393	04.1.0.31.7	Penyusun Kurikulum, Modul, dan Bahan Ajar	1.248,00	1
394	04.1.0.31.8	Pengelola Pendidikan	1.248,00	1
395	04.1.0.31.9	Pengelola Keuangan	1.248,00	1
396	04.1.0.31.10	Pengelola Kepegawaian	1.248,00	1
397	04.1.0.31.11	Pengelola Laboratorium	1.248,00	1
398	04.1.0.31.12	Pengadministrasi Umum	1.246,25	1
399	04.1.0.31.13	Petugas Keamanan	3.732,00	3
400	04.1.0.31.14	Pengemudi	1.246,75	1
401	04.1.0.31.15	Pramu Bakti	1.243,50	1
402	04.1.0.32.0	Kepala SMP Negeri 2 Karangmalang	1.252,00	1
403	04.1.0.32.1-JF	JF Guru Utama	8.757,00	7
404	04.1.0.32.2-JF	JF Guru Madya	12.510,00	10
405	04.1.0.32.3-JF	JF Guru Muda	12.510,00	10
406	04.1.0.32.4-JF	JF Guru Pertama	12.510,00	10
407	04.1.0.32.5-JF	JF Pustakawan Pelaksana Lanjutan	1.248,50	1
408	04.1.0.32.6-JF	JF Pustakawan Pelaksana	1.248,50	1
409	04.1.0.32.7	Penyusun Kurikulum, Modul, dan Bahan Ajar	1.248,00	1
410	04.1.0.32.8	Pengelola Pendidikan	1.248,00	1
411	04.1.0.32.9	Pengelola Keuangan	1.248,00	1
412	04.1.0.32.10	Pengelola Kepegawaian	1.248,00	1
413	04.1.0.32.11	Pengelola Laboratorium	1.248,00	1
414	04.1.0.32.12	Pengadministrasi Umum	1.246,25	1
415	04.1.0.32.13	Petugas Keamanan	3.732,00	3
416	04.1.0.32.14	Pengemudi	1.246,75	1
417	04.1.0.32.15	Pramu Bakti	1.243,50	1
418	04.1.0.33.0	Kepala SMP Negeri 1 Sragen	1.252,00	1
419	04.1.0.33.1-JF	JF Guru Utama	10.008,00	8
420	04.1.0.33.2-JF	JF Guru Madya	10.008,00	8
421	04.1.0.33.3-JF	JF Guru Muda	10.008,00	8
422	04.1.0.33.4-JF	JF Guru Pertama	10.008,00	8
423	04.1.0.33.5-JF	JF Pustakawan Pelaksana Lanjutan	1.248,50	1
424	04.1.0.33.6-JF	JF Pustakawan Pelaksana	1.248,50	1
425	04.1.0.33.7	Penyusun Kurikulum, Modul, dan Bahan Ajar	1.248,00	1
426	04.1.0.33.8	Pengelola Pendidikan	1.248,00	1
427	04.1.0.33.9	Pengelola Keuangan	1.248,00	1
428	04.1.0.33.10	Pengelola Kepegawaian	1.248,00	1
429	04.1.0.33.11	Pengelola Laboratorium	1.248,00	1
430	04.1.0.33.12	Pengadministrasi Umum	1.246,25	1
431	04.1.0.33.13	Petugas Keamanan	3.732,00	3
432	04.1.0.33.14	Pengemudi	1.246,75	1
433	04.1.0.33.15	Pramu Bakti	1.243,50	1
434	04.1.0.34.0	Kepala SMP Negeri 2 Sragen	1.252,00	1
435	04.1.0.34.1-JF	JF Guru Utama	10.008,00	8
436	04.1.0.34.2-JF	JF Guru Madya	10.008,00	8
437	04.1.0.34.3-JF	JF Guru Muda	10.008,00	8
438	04.1.0.34.4-JF	JF Guru Pertama	10.008,00	8
439	04.1.0.34.5-JF	JF Pustakawan Pelaksana Lanjutan	1.248,50	1
440	04.1.0.34.6-JF	JF Pustakawan Pelaksana	1.248,50	1
441	04.1.0.34.7	Penyusun Kurikulum, Modul, dan Bahan Ajar	1.248,00	1
442	04.1.0.34.8	Pengelola Pendidikan	1.248,00	1
443	04.1.0.34.9	Pengelola Keuangan	1.248,00	1
444	04.1.0.34.10	Pengelola Kepegawaian	1.248,00	1
445	04.1.0.34.11	Pengelola Laboratorium	1.248,00	1
446	04.1.0.34.12	Pengadministrasi Umum	1.246,25	1
447	04.1.0.34.13	Petugas Keamanan	3.732,00	3
448	04.1.0.34.14	Pengemudi	1.246,75	1
449	04.1.0.34.15	Pramu Bakti	1.243,50	1
450	04.1.0.35.0	Kepala SMP Negeri 3 Sragen	1.252,00	1
451	04.1.0.35.1-JF	JF Guru Utama	10.008,00	8
452	04.1.0.35.2-JF	JF Guru Madya	10.008,00	8
453	04.1.0.35.3-JF	JF Guru Muda	10.008,00	8
454	04.1.0.35.4-JF	JF Guru Pertama	10.008,00	8
455	04.1.0.35.5-JF	JF Pustakawan Pelaksana Lanjutan	1.248,50	1

1	2	3	4	5
456	04.1.0.35.6-JF	JF Pustakawan Pelaksana	1.248,50	1
457	04.1.0.35.7	Penyusun Kurikulum, Modul, dan Bahan Ajar	1.248,00	1
458	04.1.0.35.8	Pengelola Pendidikan	1.248,00	1
459	04.1.0.35.9	Pengelola Keuangan	1.248,00	1
460	04.1.0.35.10	Pengelola Kepegawaian	1.248,00	1
461	04.1.0.35.11	Pengelola Laboratorium	1.248,00	1
462	04.1.0.35.12	Pengadministrasi Umum	1.246,25	1
463	04.1.0.35.13	Petugas Keamanan	3.732,00	3
464	04.1.0.35.14	Pengemudi	1.246,75	1
465	04.1.0.35.15	Pramu Bakti	1.243,50	1
466	04.1.0.36.0	Kepala SMP Negeri 4 Sragen	1.252,00	1
467	04.1.0.36.1-JF	JF Guru Utama	10.008,00	8
468	04.1.0.36.2-JF	JF Guru Madya	10.008,00	8
469	04.1.0.36.3-JF	JF Guru Muda	10.008,00	8
470	04.1.0.36.4-JF	JF Guru Pertama	10.008,00	8
471	04.1.0.36.5-JF	JF Pustakawan Pelaksana Lanjutan	1.248,50	1
472	04.1.0.36.6-JF	JF Pustakawan Pelaksana	1.248,50	1
473	04.1.0.36.7	Penyusun Kurikulum, Modul, dan Bahan Ajar	1.248,00	1
474	04.1.0.36.8	Pengelola Pendidikan	1.248,00	1
475	04.1.0.36.9	Pengelola Keuangan	1.248,00	1
476	04.1.0.36.10	Pengelola Kepegawaian	1.248,00	1
477	04.1.0.36.11	Pengelola Laboratorium	1.248,00	1
478	04.1.0.36.12	Pengadministrasi Umum	1.246,25	1
479	04.1.0.36.13	Petugas Keamanan	3.732,00	3
480	04.1.0.36.14	Pengemudi	1.246,75	1
481	04.1.0.36.15	Pramu Bakti	1.243,50	1
482	04.1.0.37.0	Kepala SMP Negeri 5 Sragen	1.252,00	1
483	04.1.0.37.1-JF	JF Guru Utama	10.008,00	8
484	04.1.0.37.2-JF	JF Guru Madya	12.510,00	10
485	04.1.0.37.3-JF	JF Guru Muda	12.510,00	10
486	04.1.0.37.4-JF	JF Guru Pertama	12.510,00	10
487	04.1.0.37.5-JF	JF Pustakawan Pelaksana Lanjutan	1.248,50	1
488	04.1.0.37.6-JF	JF Pustakawan Pelaksana	1.248,50	1
489	04.1.0.37.7	Penyusun Kurikulum, Modul, dan Bahan Ajar	1.248,00	1
490	04.1.0.37.8	Pengelola Pendidikan	1.248,00	1
491	04.1.0.37.9	Pengelola Keuangan	1.248,00	1
492	04.1.0.37.10	Pengelola Kepegawaian	1.248,00	1
493	04.1.0.37.11	Pengelola Laboratorium	1.248,00	1
494	04.1.0.37.12	Pengadministrasi Umum	1.246,25	1
495	04.1.0.37.13	Petugas Keamanan	3.732,00	3
496	04.1.0.37.14	Pengemudi	1.246,75	1
497	04.1.0.37.15	Pramu Bakti	1.243,50	1
498	04.1.0.38.0	Kepala SMP Negeri 6 Sragen	1.252,00	1
499	04.1.0.38.1-JF	JF Guru Utama	10.008,00	8
500	04.1.0.38.2-JF	JF Guru Madya	12.510,00	10
501	04.1.0.38.3-JF	JF Guru Muda	12.510,00	10
502	04.1.0.38.4-JF	JF Guru Pertama	12.510,00	10
503	04.1.0.38.5-JF	JF Pustakawan Pelaksana Lanjutan	1.248,50	1
504	04.1.0.38.6-JF	JF Pustakawan Pelaksana	1.248,50	1
505	04.1.0.38.7	Penyusun Kurikulum, Modul, dan Bahan Ajar	1.248,00	1
506	04.1.0.38.8	Pengelola Pendidikan	1.248,00	1
507	04.1.0.38.9	Pengelola Keuangan	1.248,00	1
508	04.1.0.38.10	Pengelola Kepegawaian	1.248,00	1
509	04.1.0.38.11	Pengelola Laboratorium	1.248,00	1
510	04.1.0.38.12	Pengadministrasi Umum	1.246,25	1
511	04.1.0.38.13	Petugas Keamanan	3.732,00	3
512	04.1.0.38.14	Pengemudi	1.246,75	1
513	04.1.0.38.15	Pramu Bakti	1.243,50	1
514	04.1.0.39.0	Kepala SMP Negeri 1 Sidoharjo	1.252,00	1
515	04.1.0.39.1-JF	JF Guru Utama	10.008,00	8
516	04.1.0.39.2-JF	JF Guru Madya	12.510,00	10
517	04.1.0.39.3-JF	JF Guru Muda	12.510,00	10
518	04.1.0.39.4-JF	JF Guru Pertama	12.510,00	10
519	04.1.0.39.5-JF	JF Pustakawan Pelaksana Lanjutan	1.248,50	1
520	04.1.0.39.6-JF	JF Pustakawan Pelaksana	1.248,50	1
521	04.1.0.39.7	Penyusun Kurikulum, Modul, dan Bahan Ajar	1.248,00	1
522	04.1.0.39.8	Pengelola Pendidikan	1.248,00	1
523	04.1.0.39.9	Pengelola Keuangan	1.248,00	1
524	04.1.0.39.10	Pengelola Kepegawaian	1.248,00	1
525	04.1.0.39.11	Pengelola Laboratorium	1.248,00	1
526	04.1.0.39.12	Pengadministrasi Umum	1.246,25	1
527	04.1.0.39.13	Petugas Keamanan	3.732,00	3
528	04.1.0.39.14	Pengemudi	1.246,75	1
529	04.1.0.39.15	Pramu Bakti	1.243,50	1
530	04.1.0.40.0	Kepala SMP Negeri 2 Sidoharjo	1.252,00	1
531	04.1.0.40.1-JF	JF Guru Utama	8.757,00	7
532	04.1.0.40.2-JF	JF Guru Madya	11.259,00	9
533	04.1.0.40.3-JF	JF Guru Muda	11.259,00	9
534	04.1.0.40.4-JF	JF Guru Pertama	11.259,00	9
535	04.1.0.40.5-JF	JF Pustakawan Pelaksana Lanjutan	1.248,50	1
536	04.1.0.40.6-JF	JF Pustakawan Pelaksana	1.248,50	1

1	2	3	4	5
537	04.1.0.40.7	Penyusun Kurikulum, Modul, dan Bahan Ajar	1.248,00	1
538	04.1.0.40.8	Pengelola Pendidikan	1.248,00	1
539	04.1.0.40.9	Pengelola Keuangan	1.248,00	1
540	04.1.0.40.10	Pengelola Kepegawaian	1.248,00	1
541	04.1.0.40.11	Pengelola Laboratorium	1.248,00	1
542	04.1.0.40.12	Pengadministrasi Umum	1.246,25	1
543	04.1.0.40.13	Petugas Keamanan	3.732,00	3
544	04.1.0.40.14	Pengemudi	1.246,75	1
545	04.1.0.40.15	Pramu Bakti	1.243,50	1
546	04.1.0.41.0	Kepala SMP Negeri 1 Tanon	1.252,00	1
547	04.1.0.41.1-JF	JF Guru Utama	10.008,00	8
548	04.1.0.41.2-JF	JF Guru Madya	10.008,00	8
549	04.1.0.41.3-JF	JF Guru Muda	10.008,00	8
550	04.1.0.41.4-JF	JF Guru Pertama	10.008,00	8
551	04.1.0.41.5-JF	JF Pustakawan Pelaksana Lanjutan	1.248,50	1
552	04.1.0.41.6-JF	JF Pustakawan Pelaksana	1.248,50	1
553	04.1.0.41.7	Penyusun Kurikulum, Modul, dan Bahan Ajar	1.248,00	1
554	04.1.0.41.8	Pengelola Pendidikan	1.248,00	1
555	04.1.0.41.9	Pengelola Keuangan	1.248,00	1
556	04.1.0.41.10	Pengelola Kepegawaian	1.248,00	1
557	04.1.0.41.11	Pengelola Laboratorium	1.248,00	1
558	04.1.0.41.12	Pengadministrasi Umum	1.246,25	1
559	04.1.0.41.13	Petugas Keamanan	3.732,00	3
560	04.1.0.41.14	Pengemudi	1.246,75	1
561	04.1.0.41.15	Pramu Bakti	1.243,50	1
562	04.1.0.42.0	Kepala SMP Negeri 2 Tanon	1.252,00	1
563	04.1.0.42.1-JF	JF Guru Utama	10.008,00	8
564	04.1.0.42.2-JF	JF Guru Madya	10.008,00	8
565	04.1.0.42.3-JF	JF Guru Muda	10.008,00	8
566	04.1.0.42.4-JF	JF Guru Pertama	10.008,00	8
567	04.1.0.42.5-JF	JF Pustakawan Pelaksana Lanjutan	1.248,50	1
568	04.1.0.42.6-JF	JF Pustakawan Pelaksana	1.248,50	1
569	04.1.0.42.7	Penyusun Kurikulum, Modul, dan Bahan Ajar	1.248,00	1
570	04.1.0.42.8	Pengelola Pendidikan	1.248,00	1
571	04.1.0.42.9	Pengelola Keuangan	1.248,00	1
572	04.1.0.42.10	Pengelola Kepegawaian	1.248,00	1
573	04.1.0.42.11	Pengelola Laboratorium	1.248,00	1
574	04.1.0.42.12	Pengadministrasi Umum	1.246,25	1
575	04.1.0.42.13	Petugas Keamanan	3.732,00	3
576	04.1.0.42.14	Pengemudi	1.246,75	1
577	04.1.0.42.15	Pramu Bakti	1.243,50	1
578	04.1.0.43.0	Kepala SMP Negeri 1 Gemolong	1.252,00	1
579	04.1.0.43.1-JF	JF Guru Utama	10.008,00	8
580	04.1.0.43.2-JF	JF Guru Madya	10.008,00	8
581	04.1.0.43.3-JF	JF Guru Muda	10.008,00	8
582	04.1.0.43.4-JF	JF Guru Pertama	10.008,00	8
583	04.1.0.43.5-JF	JF Pustakawan Pelaksana Lanjutan	1.248,50	1
584	04.1.0.43.6-JF	JF Pustakawan Pelaksana	1.248,50	1
585	04.1.0.43.7	Penyusun Kurikulum, Modul, dan Bahan Ajar	1.248,00	1
586	04.1.0.43.8	Pengelola Pendidikan	1.248,00	1
587	04.1.0.43.9	Pengelola Keuangan	1.248,00	1
588	04.1.0.43.10	Pengelola Kepegawaian	1.248,00	1
589	04.1.0.43.11	Pengelola Laboratorium	1.248,00	1
590	04.1.0.43.12	Pengadministrasi Umum	1.246,25	1
591	04.1.0.43.13	Petugas Keamanan	3.732,00	3
592	04.1.0.43.14	Pengemudi	1.246,75	1
593	04.1.0.43.15	Pramu Bakti	1.243,50	1
594	04.1.0.44.0	Kepala SMP Negeri 2 Gemolong	1.252,00	1
595	04.1.0.44.1-JF	JF Guru Utama	10.008,00	8
596	04.1.0.44.2-JF	JF Guru Madya	12.510,00	10
597	04.1.0.44.3-JF	JF Guru Muda	12.510,00	10
598	04.1.0.44.4-JF	JF Guru Pertama	12.510,00	10
599	04.1.0.44.5-JF	JF Pustakawan Pelaksana Lanjutan	1.248,50	1
600	04.1.0.44.6-JF	JF Pustakawan Pelaksana	1.248,50	1
601	04.1.0.44.7	Penyusun Kurikulum, Modul, dan Bahan Ajar	1.248,00	1
602	04.1.0.44.8	Pengelola Pendidikan	1.248,00	1
603	04.1.0.44.9	Pengelola Keuangan	1.248,00	1
604	04.1.0.44.10	Pengelola Kepegawaian	1.248,00	1
605	04.1.0.44.11	Pengelola Laboratorium	1.248,00	1
606	04.1.0.44.12	Pengadministrasi Umum	1.246,25	1
607	04.1.0.44.13	Petugas Keamanan	3.732,00	3
608	04.1.0.44.14	Pengemudi	1.246,75	1
609	04.1.0.44.15	Pramu Bakti	1.243,50	1
610	04.1.0.45.0	Kepala SMP Negeri 3 Gemolong	1.252,00	1
611	04.1.0.45.1-JF	JF Guru Utama	1.251,00	1
612	04.1.0.45.2-JF	JF Guru Madya	1.251,00	1
613	04.1.0.45.3-JF	JF Guru Muda	1.251,00	1
614	04.1.0.45.4-JF	JF Guru Pertama	1.251,00	1
615	04.1.0.45.5-JF	JF Pustakawan Pelaksana Lanjutan	1.248,50	1
616	04.1.0.45.6-JF	JF Pustakawan Pelaksana	1.248,50	1
617	04.1.0.45.7	Penyusun Kurikulum, Modul, dan Bahan Ajar	1.248,00	1

1	2	3	4	5
618	04.1.0.45.8	Pengelola Pendidikan	1.248,00	1
619	04.1.0.45.9	Pengelola Keuangan	1.248,00	1
620	04.1.0.45.10	Pengelola Kepegawaian	1.248,00	1
621	04.1.0.45.11	Pengelola Laboratorium	1.248,00	1
622	04.1.0.45.12	Pengadministrasi Umum	1.246,25	1
623	04.1.0.45.13	Petugas Keamanan	3.732,00	3
624	04.1.0.45.14	Pengemudi	1.246,75	1
625	04.1.0.45.15	Pramu Bakti	1.243,50	1
626	04.1.0.46.0	Kepala SMP Negeri 1 Miri	1.252,00	1
627	04.1.0.46.1-JF	JF Guru Utama	10.008,00	8
628	04.1.0.46.2-JF	JF Guru Madya	10.008,00	8
629	04.1.0.46.3-JF	JF Guru Muda	10.008,00	8
630	04.1.0.46.4-JF	JF Guru Pertama	10.008,00	8
631	04.1.0.46.5-JF	JF Pustakawan Pelaksana Lanjutan	1.248,50	1
632	04.1.0.46.6-JF	JF Pustakawan Pelaksana	1.248,50	1
633	04.1.0.46.7	Penyusun Kurikulum, Modul, dan Bahan Ajar	1.248,00	1
634	04.1.0.46.8	Pengelola Pendidikan	1.248,00	1
635	04.1.0.46.9	Pengelola Keuangan	1.248,00	1
636	04.1.0.46.10	Pengelola Kepegawaian	1.248,00	1
637	04.1.0.46.11	Pengelola Laboratorium	1.248,00	1
638	04.1.0.46.12	Pengadministrasi Umum	1.246,25	1
639	04.1.0.46.13	Petugas Keamanan	3.732,00	3
640	04.1.0.46.14	Pengemudi	1.246,75	1
641	04.1.0.46.15	Pramu Bakti	1.243,50	1
642	04.1.0.47.0	Kepala SMP Negeri 2 Miri	1.252,00	1
643	04.1.0.47.1-JF	JF Guru Utama	2.502,00	2
644	04.1.0.47.2-JF	JF Guru Madya	6.255,00	5
645	04.1.0.47.3-JF	JF Guru Muda	6.255,00	5
646	04.1.0.47.4-JF	JF Guru Pertama	6.255,00	5
647	04.1.0.47.5-JF	JF Pustakawan Pelaksana Lanjutan	1.248,50	1
648	04.1.0.47.6-JF	JF Pustakawan Pelaksana	1.248,50	1
649	04.1.0.47.7	Penyusun Kurikulum, Modul, dan Bahan Ajar	1.248,00	1
650	04.1.0.47.8	Pengelola Pendidikan	1.248,00	1
651	04.1.0.47.9	Pengelola Keuangan	1.248,00	1
652	04.1.0.47.10	Pengelola Kepegawaian	1.248,00	1
653	04.1.0.47.11	Pengelola Laboratorium	1.248,00	1
654	04.1.0.47.12	Pengadministrasi Umum	1.246,25	1
655	04.1.0.47.13	Petugas Keamanan	3.732,00	3
656	04.1.0.47.14	Pengemudi	1.246,75	1
657	04.1.0.47.15	Pramu Bakti	1.243,50	1
658	04.1.0.48.0	Kepala SMP Negeri 3 Satu Atap Miri	1.252,00	1
659	04.1.0.48.1-JF	JF Guru Utama	1.251,00	1
660	04.1.0.48.2-JF	JF Guru Madya	1.251,00	1
661	04.1.0.48.3-JF	JF Guru Muda	2.502,00	2
662	04.1.0.48.4-JF	JF Guru Pertama	2.502,00	2
663	04.1.0.48.5-JF	JF Pustakawan Pelaksana Lanjutan	1.248,50	1
664	04.1.0.48.6-JF	JF Pustakawan Pelaksana	1.248,50	1
665	04.1.0.48.7	Penyusun Kurikulum, Modul, dan Bahan Ajar	1.248,00	1
666	04.1.0.48.8	Pengelola Pendidikan	1.248,00	1
667	04.1.0.48.9	Pengelola Keuangan	1.248,00	1
668	04.1.0.48.10	Pengelola Kepegawaian	1.248,00	1
669	04.1.0.48.11	Pengelola Laboratorium	1.248,00	1
670	04.1.0.48.12	Pengadministrasi Umum	1.246,25	1
671	04.1.0.48.13	Petugas Keamanan	3.732,00	3
672	04.1.0.48.14	Pengemudi	1.246,75	1
673	04.1.0.48.15	Pramu Bakti	1.243,50	1
674	04.1.0.49.0	Kepala SMP Negeri 1 Sumberlawang	1.252,00	1
675	04.1.0.49.1-JF	JF Guru Utama	10.008,00	8
676	04.1.0.49.2-JF	JF Guru Madya	10.008,00	8
677	04.1.0.49.3-JF	JF Guru Muda	10.008,00	8
678	04.1.0.49.4-JF	JF Guru Pertama	10.008,00	8
679	04.1.0.49.5-JF	JF Pustakawan Pelaksana Lanjutan	1.248,50	1
680	04.1.0.49.6-JF	JF Pustakawan Pelaksana	1.248,50	1
681	04.1.0.49.7	Penyusun Kurikulum, Modul, dan Bahan Ajar	1.248,00	1
682	04.1.0.49.8	Pengelola Pendidikan	1.248,00	1
683	04.1.0.49.9	Pengelola Keuangan	1.248,00	1
684	04.1.0.49.10	Pengelola Kepegawaian	1.248,00	1
685	04.1.0.49.11	Pengelola Laboratorium	1.248,00	1
686	04.1.0.49.12	Pengadministrasi Umum	1.246,25	1
687	04.1.0.49.13	Petugas Keamanan	3.732,00	3
688	04.1.0.49.14	Pengemudi	1.246,75	1
689	04.1.0.49.15	Pramu Bakti	1.243,50	1
690	04.1.0.50.0	Kepala SMP Negeri 2 Sumberlawang	1.252,00	1
691	04.1.0.50.1-JF	JF Guru Utama	5.004,00	4
692	04.1.0.50.2-JF	JF Guru Madya	5.004,00	4
693	04.1.0.50.3-JF	JF Guru Muda	5.004,00	4
694	04.1.0.50.4-JF	JF Guru Pertama	5.004,00	4
695	04.1.0.50.5-JF	JF Pustakawan Pelaksana Lanjutan	1.248,50	1
696	04.1.0.50.6-JF	JF Pustakawan Pelaksana	1.248,50	1
697	04.1.0.50.7	Penyusun Kurikulum, Modul, dan Bahan Ajar	1.248,00	1
698	04.1.0.50.8	Pengelola Pendidikan	1.248,00	1

1	2	3	4	5
699	04.1.0.50.9	Pengelola Keuangan	1.248,00	1
700	04.1.0.50.10	Pengelola Kepegawaian	1.248,00	1
701	04.1.0.50.11	Pengelola Laboratorium	1.248,00	1
702	04.1.0.50.12	Pengadministrasi Umum	1.246,25	1
703	04.1.0.50.13	Petugas Keamanan	3.732,00	3
704	04.1.0.50.14	Pengemudi	1.246,75	1
705	04.1.0.50.15	Pramu Bakti	1.243,50	1
706	04.1.0.51.0	Kepala SMP Negeri 3 Satu Atap Sumberlawang	1.252,00	1
707	04.1.0.51.1-JF	JF Guru Utama	1.251,00	1
708	04.1.0.51.2-JF	JF Guru Madya	1.251,00	1
709	04.1.0.51.3-JF	JF Guru Muda	2.502,00	2
710	04.1.0.51.4-JF	JF Guru Pertama	2.502,00	2
711	04.1.0.51.5-JF	JF Pustakawan Pelaksana Lanjutan	1.248,50	1
712	04.1.0.51.6-JF	JF Pustakawan Pelaksana	1.248,50	1
713	04.1.0.51.7	Penyusun Kurikulum, Modul, dan Bahan Ajar	1.248,00	1
714	04.1.0.51.8	Pengelola Pendidikan	1.248,00	1
715	04.1.0.51.9	Pengelola Keuangan	1.248,00	1
716	04.1.0.51.10	Pengelola Kepegawaian	1.248,00	1
717	04.1.0.51.11	Pengelola Laboratorium	1.248,00	1
718	04.1.0.51.12	Pengadministrasi Umum	1.246,25	1
719	04.1.0.51.13	Petugas Keamanan	3.732,00	3
720	04.1.0.51.14	Pengemudi	1.246,75	1
721	04.1.0.51.15	Pramu Bakti	1.243,50	1
722	04.1.0.52.0	Kepala SMP Negeri 4 Satu Atap Sumberlawang	1.252,00	1
723	04.1.0.52.1-JF	JF Guru Utama	1.251,00	1
724	04.1.0.52.2-JF	JF Guru Madya	1.251,00	1
725	04.1.0.52.3-JF	JF Guru Muda	2.502,00	2
726	04.1.0.52.4-JF	JF Guru Pertama	2.502,00	2
727	04.1.0.52.5-JF	JF Pustakawan Pelaksana Lanjutan	1.248,50	1
728	04.1.0.52.6-JF	JF Pustakawan Pelaksana	1.248,50	1
729	04.1.0.52.7	Penyusun Kurikulum, Modul, dan Bahan Ajar	1.248,00	1
730	04.1.0.52.8	Pengelola Pendidikan	1.248,00	1
731	04.1.0.52.9	Pengelola Keuangan	1.248,00	1
732	04.1.0.52.10	Pengelola Kepegawaian	1.248,00	1
733	04.1.0.52.11	Pengelola Laboratorium	1.248,00	1
734	04.1.0.52.12	Pengadministrasi Umum	1.246,25	1
735	04.1.0.52.13	Petugas Keamanan	3.732,00	3
736	04.1.0.52.14	Pengemudi	1.246,75	1
737	04.1.0.52.15	Pramu Bakti	1.243,50	1
738	04.1.0.53.0	Kepala SMP Negeri 1 Mondokan	1.252,00	1
739	04.1.0.53.1-JF	JF Guru Utama	10.008,00	8
740	04.1.0.53.2-JF	JF Guru Madya	10.008,00	8
741	04.1.0.53.3-JF	JF Guru Muda	10.008,00	8
742	04.1.0.53.4-JF	JF Guru Pertama	10.008,00	8
743	04.1.0.53.5-JF	JF Pustakawan Pelaksana Lanjutan	1.248,50	1
744	04.1.0.53.6-JF	JF Pustakawan Pelaksana	1.248,50	1
745	04.1.0.53.7	Penyusun Kurikulum, Modul, dan Bahan Ajar	1.248,00	1
746	04.1.0.53.8	Pengelola Pendidikan	1.248,00	1
747	04.1.0.53.9	Pengelola Keuangan	1.248,00	1
748	04.1.0.53.10	Pengelola Kepegawaian	1.248,00	1
749	04.1.0.53.11	Pengelola Laboratorium	1.248,00	1
750	04.1.0.53.12	Pengadministrasi Umum	1.246,25	1
751	04.1.0.53.13	Petugas Keamanan	3.732,00	3
752	04.1.0.53.14	Pengemudi	1.246,75	1
753	04.1.0.53.15	Pramu Bakti	1.243,50	1
754	04.1.0.54.0	Kepala SMP Negeri 2 Mondokan	1.252,00	1
755	04.1.0.54.1-JF	JF Guru Utama	3.753,00	3
756	04.1.0.54.2-JF	JF Guru Madya	5.004,00	4
757	04.1.0.54.3-JF	JF Guru Muda	6.255,00	5
758	04.1.0.54.4-JF	JF Guru Pertama	6.255,00	5
759	04.1.0.54.5-JF	JF Pustakawan Pelaksana Lanjutan	1.248,50	1
760	04.1.0.54.6-JF	JF Pustakawan Pelaksana	1.248,50	1
761	04.1.0.54.7	Penyusun Kurikulum, Modul, dan Bahan Ajar	1.248,00	1
762	04.1.0.54.8	Pengelola Pendidikan	1.248,00	1
763	04.1.0.54.9	Pengelola Keuangan	1.248,00	1
764	04.1.0.54.10	Pengelola Kepegawaian	1.248,00	1
765	04.1.0.54.11	Pengelola Laboratorium	1.248,00	1
766	04.1.0.54.12	Pengadministrasi Umum	1.246,25	1
767	04.1.0.54.13	Petugas Keamanan	3.732,00	3
768	04.1.0.54.14	Pengemudi	1.246,75	1
769	04.1.0.54.15	Pramu Bakti	1.243,50	1
770	04.1.0.55.0	Kepala SMP Negeri 1 Sukodono	1.252,00	1
771	04.1.0.55.1-JF	JF Guru Utama	10.008,00	8
772	04.1.0.55.2-JF	JF Guru Madya	10.008,00	8
773	04.1.0.55.3-JF	JF Guru Muda	10.008,00	8
774	04.1.0.55.4-JF	JF Guru Pertama	10.008,00	8
775	04.1.0.55.5-JF	JF Pustakawan Pelaksana Lanjutan	1.248,50	1
776	04.1.0.55.6-JF	JF Pustakawan Pelaksana	1.248,50	1
777	04.1.0.55.7	Penyusun Kurikulum, Modul, dan Bahan Ajar	1.248,00	1
778	04.1.0.55.8	Pengelola Pendidikan	1.248,00	1
779	04.1.0.55.9	Pengelola Keuangan	1.248,00	1

1	2	3	4	5
780	04.1.0.55.10	Pengelola Kepegawaian	1.248,00	1
781	04.1.0.55.11	Pengelola Laboratorium	1.248,00	1
782	04.1.0.55.12	Pengadministrasi Umum	1.246,25	1
783	04.1.0.55.13	Petugas Keamanan	3.732,00	3
784	04.1.0.55.14	Pengemudi	1.246,75	1
785	04.1.0.55.15	Pramu Bakti	1.243,50	1
786	04.1.0.56.0	Kepala SMP Negeri 2 Sukodono	1.252,00	1
787	04.1.0.56.1-JF	JF Guru Utama	5.004,00	4
788	04.1.0.56.2-JF	JF Guru Madya	5.004,00	4
789	04.1.0.56.3-JF	JF Guru Muda	5.004,00	4
790	04.1.0.56.4-JF	JF Guru Pertama	5.004,00	4
791	04.1.0.56.5-JF	JF Pustakawan Pelaksana Lanjutan	1.248,50	1
792	04.1.0.56.6-JF	JF Pustakawan Pelaksana	1.248,50	1
793	04.1.0.56.7	Penyusun Kurikulum, Modul, dan Bahan Ajar	1.248,00	1
794	04.1.0.56.8	Pengelola Pendidikan	1.248,00	1
795	04.1.0.56.9	Pengelola Keuangan	1.248,00	1
796	04.1.0.56.10	Pengelola Kepegawaian	1.248,00	1
797	04.1.0.56.11	Pengelola Laboratorium	1.248,00	1
798	04.1.0.56.12	Pengadministrasi Umum	1.246,25	1
799	04.1.0.56.13	Petugas Keamanan	3.732,00	3
800	04.1.0.56.14	Pengemudi	1.246,75	1
801	04.1.0.56.15	Pramu Bakti	1.243,50	1
802	04.1.0.57.0	Kepala SMP Negeri 1 Gesi	1.252,00	1
803	04.1.0.57.1-JF	JF Guru Utama	10.008,00	8
804	04.1.0.57.2-JF	JF Guru Madya	10.008,00	8
805	04.1.0.57.3-JF	JF Guru Muda	10.008,00	8
806	04.1.0.57.4-JF	JF Guru Pertama	10.008,00	8
807	04.1.0.57.5-JF	JF Pustakawan Pelaksana Lanjutan	1.248,50	1
808	04.1.0.57.6-JF	JF Pustakawan Pelaksana	1.248,50	1
809	04.1.0.57.7	Penyusun Kurikulum, Modul, dan Bahan Ajar	1.248,00	1
810	04.1.0.57.8	Pengelola Pendidikan	1.248,00	1
811	04.1.0.57.9	Pengelola Keuangan	1.248,00	1
812	04.1.0.57.10	Pengelola Kepegawaian	1.248,00	1
813	04.1.0.57.11	Pengelola Laboratorium	1.248,00	1
814	04.1.0.57.12	Pengadministrasi Umum	1.246,25	1
815	04.1.0.57.13	Petugas Keamanan	3.732,00	3
816	04.1.0.57.14	Pengemudi	1.246,75	1
817	04.1.0.57.15	Pramu Bakti	1.243,50	1
818	04.1.0.58.0	Kepala SMP Negeri 1 Tangen	1.252,00	1
819	04.1.0.58.1-JF	JF Guru Utama	10.008,00	8
820	04.1.0.58.2-JF	JF Guru Madya	10.008,00	8
821	04.1.0.58.3-JF	JF Guru Muda	10.008,00	8
822	04.1.0.58.4-JF	JF Guru Pertama	10.008,00	8
823	04.1.0.58.5-JF	JF Pustakawan Pelaksana Lanjutan	1.248,50	1
824	04.1.0.58.6-JF	JF Pustakawan Pelaksana	1.248,50	1
825	04.1.0.58.7	Penyusun Kurikulum, Modul, dan Bahan Ajar	1.248,00	1
826	04.1.0.58.8	Pengelola Pendidikan	1.248,00	1
827	04.1.0.58.9	Pengelola Keuangan	1.248,00	1
828	04.1.0.58.10	Pengelola Kepegawaian	1.248,00	1
829	04.1.0.58.11	Pengelola Laboratorium	1.248,00	1
830	04.1.0.58.12	Pengadministrasi Umum	1.246,25	1
831	04.1.0.58.13	Petugas Keamanan	3.732,00	3
832	04.1.0.58.14	Pengemudi	1.246,75	1
833	04.1.0.58.15	Pramu Bakti	1.243,50	1
834	04.1.0.59.0	Kepala SMP Negeri 2 Tangen	1.252,00	1
835	04.1.0.59.1-JF	JF Guru Utama	6.255,00	5
836	04.1.0.59.2-JF	JF Guru Madya	7.506,00	6
837	04.1.0.59.3-JF	JF Guru Muda	7.506,00	6
838	04.1.0.59.4-JF	JF Guru Pertama	7.506,00	6
839	04.1.0.59.5-JF	JF Pustakawan Pelaksana Lanjutan	1.248,50	1
840	04.1.0.59.6-JF	JF Pustakawan Pelaksana	1.248,50	1
841	04.1.0.59.7	Penyusun Kurikulum, Modul, dan Bahan Ajar	1.248,00	1
842	04.1.0.59.8	Pengelola Pendidikan	1.248,00	1
843	04.1.0.59.9	Pengelola Keuangan	1.248,00	1
844	04.1.0.59.10	Pengelola Kepegawaian	1.248,00	1
845	04.1.0.59.11	Pengelola Laboratorium	1.248,00	1
846	04.1.0.59.12	Pengadministrasi Umum	1.246,25	1
847	04.1.0.59.13	Petugas Keamanan	3.732,00	3
848	04.1.0.59.14	Pengemudi	1.246,75	1
849	04.1.0.59.15	Pramu Bakti	1.243,50	1
850	04.1.0.60.0	Kepala SMP Negeri 1 Jenar	1.252,00	1
851	04.1.0.60.1-JF	JF Guru Utama	6.255,00	5
852	04.1.0.60.2-JF	JF Guru Madya	8.757,00	7
853	04.1.0.60.3-JF	JF Guru Muda	8.757,00	7
854	04.1.0.60.4-JF	JF Guru Pertama	8.757,00	7
855	04.1.0.60.5-JF	JF Pustakawan Pelaksana Lanjutan	1.248,50	1
856	04.1.0.60.6-JF	JF Pustakawan Pelaksana	1.248,50	1
857	04.1.0.60.7	Penyusun Kurikulum, Modul, dan Bahan Ajar	1.248,00	1
858	04.1.0.60.8	Pengelola Pendidikan	1.248,00	1
859	04.1.0.60.9	Pengelola Keuangan	1.248,00	1
860	04.1.0.60.10	Pengelola Kepegawaian	1.248,00	1

1	2	3	4	5
861	04.1.0.60.11	Pengelola Laboratorium	1.248,00	1
862	04.1.0.60.12	Pengadministrasi Umum	1.246,25	1
863	04.1.0.60.13	Petugas Keamanan	3.732,00	3
864	04.1.0.60.14	Pengemudi	1.246,75	1
865	04.1.0.60.15	Pramu Bakti	1.243,50	1
866	04.1.0.61.0	Kepala SMP Negeri 2 Jenar	1.252,00	1
867	04.1.0.61.1-JF	JF Guru Utama	3.753,00	3
868	04.1.0.61.2-JF	JF Guru Madya	3.753,00	3
869	04.1.0.61.3-JF	JF Guru Muda	5.004,00	4
870	04.1.0.61.4-JF	JF Guru Pertama	5.004,00	4
871	04.1.0.61.5-JF	JF Pustakawan Pelaksana Lanjutan	1.248,50	1
872	04.1.0.61.6-JF	JF Pustakawan Pelaksana	1.248,50	1
873	04.1.0.61.7	Penyusun Kurikulum, Modul, dan Bahan Ajar	1.248,00	1
874	04.1.0.61.8	Pengelola Pendidikan	1.248,00	1
875	04.1.0.61.9	Pengelola Keuangan	1.248,00	1
876	04.1.0.61.10	Pengelola Kepegawaian	1.248,00	1
877	04.1.0.61.11	Pengelola Laboratorium	1.248,00	1
878	04.1.0.61.12	Pengadministrasi Umum	1.246,25	1
879	04.1.0.61.13	Petugas Keamanan	3.732,00	3
880	04.1.0.61.14	Pengemudi	1.246,75	1
881	04.1.0.61.15	Pramu Bakti	1.243,50	1
882	04.1.0.62.0	Kepala SMP Negeri 3 Satu Atap Jenar	1.252,00	1
883	04.1.0.62.1-JF	JF Guru Utama	1.251,00	1
884	04.1.0.62.2-JF	JF Guru Madya	1.251,00	1
885	04.1.0.62.3-JF	JF Guru Muda	2.502,00	2
886	04.1.0.62.4-JF	JF Guru Pertama	2.502,00	2
887	04.1.0.62.5-JF	JF Pustakawan Pelaksana Lanjutan	1.248,50	1
888	04.1.0.62.6-JF	JF Pustakawan Pelaksana	1.248,50	1
889	04.1.0.62.7	Penyusun Kurikulum, Modul, dan Bahan Ajar	1.248,00	1
890	04.1.0.62.8	Pengelola Pendidikan	1.248,00	1
891	04.1.0.62.9	Pengelola Keuangan	1.248,00	1
892	04.1.0.62.10	Pengelola Kepegawaian	1.248,00	1
893	04.1.0.62.11	Pengelola Laboratorium	1.248,00	1
894	04.1.0.62.12	Pengadministrasi Umum	1.246,25	1
895	04.1.0.62.13	Petugas Keamanan	3.732,00	3
896	04.1.0.62.14	Pengemudi	1.246,75	1
897	04.1.0.62.15	Pramu Bakti	1.243,50	1
898	04.1.0.63.0	Kepala SD Negeri Keden 1	1.252,00	1
899	04.1.0.63.1-JF	JF Guru Utama	1.251,00	1
900	04.1.0.63.2-JF	JF Guru Madya	2.502,00	2
901	04.1.0.63.3-JF	JF Guru Muda	3.753,00	3
902	04.1.0.63.4-JF	JF Guru Pertama	3.753,00	3
903	04.1.0.63.5-JF	JF Pustakawan Pelaksana	1.248,50	1
904	04.1.0.63.6	Pengelola Pendidikan	1.248,00	1
905	04.1.0.63.7	Pengelola Keuangan	1.248,00	1
906	04.1.0.63.8	Pengadministrasi Umum	1.246,25	1
907	04.1.0.63.9	Petugas Keamanan	3.732,00	3
908	04.1.0.63.10	Pramu Bakti	1.243,50	1
909	04.1.0.64.0	Kepala SD Negeri Keden 2	1.252,00	1
910	04.1.0.64.1-JF	JF Guru Utama	1.251,00	1
911	04.1.0.64.2-JF	JF Guru Madya	2.502,00	2
912	04.1.0.64.3-JF	JF Guru Muda	3.753,00	3
913	04.1.0.64.4-JF	JF Guru Pertama	3.753,00	3
914	04.1.0.64.5-JF	JF Pustakawan Pelaksana	1.248,50	1
915	04.1.0.64.6	Pengelola Pendidikan	1.248,00	1
916	04.1.0.64.7	Pengelola Keuangan	1.248,00	1
917	04.1.0.64.8	Pengadministrasi Umum	1.246,25	1
918	04.1.0.64.9	Petugas Keamanan	3.732,00	3
919	04.1.0.64.10	Pramu Bakti	1.243,50	1
920	04.1.0.65.0	Kepala SD Negeri Keden 3	1.252,00	1
921	04.1.0.65.1-JF	JF Guru Utama	1.251,00	1
922	04.1.0.65.2-JF	JF Guru Madya	2.502,00	2
923	04.1.0.65.3-JF	JF Guru Muda	3.753,00	3
924	04.1.0.65.4-JF	JF Guru Pertama	3.753,00	3
925	04.1.0.65.5-JF	JF Pustakawan Pelaksana	1.248,50	1
926	04.1.0.65.6	Pengelola Pendidikan	1.248,00	1
927	04.1.0.65.7	Pengelola Keuangan	1.248,00	1
928	04.1.0.65.8	Pengadministrasi Umum	1.246,25	1
929	04.1.0.65.9	Petugas Keamanan	3.732,00	3
930	04.1.0.65.10	Pramu Bakti	1.243,50	1
931	04.1.0.66.0	Kepala SD Negeri Trobayan	1.252,00	1
932	04.1.0.66.1-JF	JF Guru Utama	1.251,00	1
933	04.1.0.66.2-JF	JF Guru Madya	2.502,00	2
934	04.1.0.66.3-JF	JF Guru Muda	3.753,00	3
935	04.1.0.66.4-JF	JF Guru Pertama	3.753,00	3
936	04.1.0.66.5-JF	JF Pustakawan Pelaksana	1.248,50	1
937	04.1.0.66.6	Pengelola Pendidikan	1.248,00	1
938	04.1.0.66.7	Pengelola Keuangan	1.248,00	1
939	04.1.0.66.8	Pengadministrasi Umum	1.246,25	1
940	04.1.0.66.9	Petugas Keamanan	3.732,00	3
941	04.1.0.66.10	Pramu Bakti	1.243,50	1

1	2	3	4	5
942	04.1.0.67.0	Kepala SD Negeri Kalimacan	1.252,00	1
943	04.1.0.67.1-JF	JF Guru Utama	1.251,00	1
944	04.1.0.67.2-JF	JF Guru Madya	2.502,00	2
945	04.1.0.67.3-JF	JF Guru Muda	3.753,00	3
946	04.1.0.67.4-JF	JF Guru Pertama	3.753,00	3
947	04.1.0.67.5-JF	JF Pustakawan Pelaksana	1.248,50	1
948	04.1.0.67.6	Pengelola Pendidikan	1.248,00	1
949	04.1.0.67.7	Pengelola Keuangan	1.248,00	1
950	04.1.0.67.8	Pengadministrasi Umum	1.246,25	1
951	04.1.0.67.9	Petugas Keamanan	3.732,00	3
952	04.1.0.67.10	Pramu Bakti	1.243,50	1
953	04.1.0.68.0	Kepala SD Negeri Jetiskarangpung 1	1.252,00	1
954	04.1.0.68.1-JF	JF Guru Utama	5.004,00	4
955	04.1.0.68.2-JF	JF Guru Madya	3.753,00	3
956	04.1.0.68.3-JF	JF Guru Muda	5.004,00	4
957	04.1.0.68.4-JF	JF Guru Pertama	5.004,00	4
958	04.1.0.68.5-JF	JF Pustakawan Pelaksana	1.248,50	1
959	04.1.0.68.6	Pengelola Pendidikan	1.248,00	1
960	04.1.0.68.7	Pengelola Keuangan	1.248,00	1
961	04.1.0.68.8	Pengadministrasi Umum	1.246,25	1
962	04.1.0.68.9	Petugas Keamanan	3.732,00	3
963	04.1.0.68.10	Pramu Bakti	1.243,50	1
964	04.1.0.69.0	Kepala SD Negeri Krikilan 1	1.252,00	1
965	04.1.0.69.1-JF	JF Guru Utama	1.251,00	1
966	04.1.0.69.2-JF	JF Guru Madya	2.502,00	2
967	04.1.0.69.3-JF	JF Guru Muda	3.753,00	3
968	04.1.0.69.4-JF	JF Guru Pertama	3.753,00	3
969	04.1.0.69.5-JF	JF Pustakawan Pelaksana	1.248,50	1
970	04.1.0.69.6	Pengelola Pendidikan	1.248,00	1
971	04.1.0.69.7	Pengelola Keuangan	1.248,00	1
972	04.1.0.69.8	Pengadministrasi Umum	1.246,25	1
973	04.1.0.69.9	Petugas Keamanan	3.732,00	3
974	04.1.0.69.10	Pramu Bakti	1.243,50	1
975	04.1.0.70.0	Kepala SD Negeri Krikilan 2	1.252,00	1
976	04.1.0.70.1-JF	JF Guru Utama	1.251,00	1
977	04.1.0.70.2-JF	JF Guru Madya	2.502,00	2
978	04.1.0.70.3-JF	JF Guru Muda	3.753,00	3
979	04.1.0.70.4-JF	JF Guru Pertama	3.753,00	3
980	04.1.0.70.5-JF	JF Pustakawan Pelaksana	1.248,50	1
981	04.1.0.70.6	Pengelola Pendidikan	1.248,00	1
982	04.1.0.70.7	Pengelola Keuangan	1.248,00	1
983	04.1.0.70.8	Pengadministrasi Umum	1.246,25	1
984	04.1.0.70.9	Petugas Keamanan	3.732,00	3
985	04.1.0.70.10	Pramu Bakti	1.243,50	1
986	04.1.0.71.0	Kepala SD Negeri Bukuran 1	1.252,00	1
987	04.1.0.71.1-JF	JF Guru Utama	1.251,00	1
988	04.1.0.71.2-JF	JF Guru Madya	2.502,00	2
989	04.1.0.71.3-JF	JF Guru Muda	3.753,00	3
990	04.1.0.71.4-JF	JF Guru Pertama	3.753,00	3
991	04.1.0.71.5-JF	JF Pustakawan Pelaksana	1.248,50	1
992	04.1.0.71.6	Pengelola Pendidikan	1.248,00	1
993	04.1.0.71.7	Pengelola Keuangan	1.248,00	1
994	04.1.0.71.8	Pengadministrasi Umum	1.246,25	1
995	04.1.0.71.9	Petugas Keamanan	3.732,00	3
996	04.1.0.71.10	Pramu Bakti	1.243,50	1
997	04.1.0.72.0	Kepala SD Negeri Bukuran 2	1.252,00	1
998	04.1.0.72.1-JF	JF Guru Utama	1.251,00	1
999	04.1.0.72.2-JF	JF Guru Madya	2.502,00	2
1.000	04.1.0.72.3-JF	JF Guru Muda	3.753,00	3
1.001	04.1.0.72.4-JF	JF Guru Pertama	3.753,00	3
1.002	04.1.0.72.5-JF	JF Pustakawan Pelaksana	1.248,50	1
1.003	04.1.0.72.6	Pengelola Pendidikan	1.248,00	1
1.004	04.1.0.72.7	Pengelola Keuangan	1.248,00	1
1.005	04.1.0.72.8	Pengadministrasi Umum	1.246,25	1
1.006	04.1.0.72.9	Petugas Keamanan	3.732,00	3
1.007	04.1.0.72.10	Pramu Bakti	1.243,50	1
1.008	04.1.0.73.0	Kepala SD Negeri Ngebung 1	1.252,00	1
1.009	04.1.0.73.1-JF	JF Guru Utama	1.251,00	1
1.010	04.1.0.73.2-JF	JF Guru Madya	2.502,00	2
1.011	04.1.0.73.3-JF	JF Guru Muda	3.753,00	3
1.012	04.1.0.73.4-JF	JF Guru Pertama	3.753,00	3
1.013	04.1.0.73.5-JF	JF Pustakawan Pelaksana	1.248,50	1
1.014	04.1.0.73.6	Pengelola Pendidikan	1.248,00	1
1.015	04.1.0.73.7	Pengelola Keuangan	1.248,00	1
1.016	04.1.0.73.8	Pengadministrasi Umum	1.246,25	1
1.017	04.1.0.73.9	Petugas Keamanan	3.732,00	3
1.018	04.1.0.73.10	Pramu Bakti	1.243,50	1
1.019	04.1.0.74.0	Kepala SD Negeri Tegalombo 1	1.252,00	1
1.020	04.1.0.74.1-JF	JF Guru Utama	1.251,00	1
1.021	04.1.0.74.2-JF	JF Guru Madya	2.502,00	2
1.022	04.1.0.74.3-JF	JF Guru Muda	3.753,00	3

1	2	3	4	5
1.023	04.1.0.74.4-JF	JF Guru Pertama	3.753,00	3
1.024	04.1.0.74.5-JF	JF Pustakawan Pelaksana	1.248,50	1
1.025	04.1.0.74.6	Pengelola Pendidikan	1.248,00	1
1.026	04.1.0.74.7	Pengelola Keuangan	1.248,00	1
1.027	04.1.0.74.8	Pengadministrasi Umum	1.246,25	1
1.028	04.1.0.74.9	Petugas Keamanan	3.732,00	3
1.029	04.1.0.74.10	Pramu Bakti	1.243,50	1
1.030	04.1.0.75.0	Kepala SD Negeri Tegalombo 2	1.252,00	1
1.031	04.1.0.75.1-JF	JF Guru Utama	1.251,00	1
1.032	04.1.0.75.2-JF	JF Guru Madya	2.502,00	2
1.033	04.1.0.75.3-JF	JF Guru Muda	3.753,00	3
1.034	04.1.0.75.4-JF	JF Guru Pertama	3.753,00	3
1.035	04.1.0.75.5-JF	JF Pustakawan Pelaksana	1.248,50	1
1.036	04.1.0.75.6	Pengelola Pendidikan	1.248,00	1
1.037	04.1.0.75.7	Pengelola Keuangan	1.248,00	1
1.038	04.1.0.75.8	Pengadministrasi Umum	1.246,25	1
1.039	04.1.0.75.9	Petugas Keamanan	3.732,00	3
1.040	04.1.0.75.10	Pramu Bakti	1.243,50	1
1.041	04.1.0.76.0	Kepala SD Negeri Banaran 1	1.252,00	1
1.042	04.1.0.76.1-JF	JF Guru Utama	1.251,00	1
1.043	04.1.0.76.2-JF	JF Guru Madya	2.502,00	2
1.044	04.1.0.76.3-JF	JF Guru Muda	3.753,00	3
1.045	04.1.0.76.4-JF	JF Guru Pertama	3.753,00	3
1.046	04.1.0.76.5-JF	JF Pustakawan Pelaksana	1.248,50	1
1.047	04.1.0.76.6	Pengelola Pendidikan	1.248,00	1
1.048	04.1.0.76.7	Pengelola Keuangan	1.248,00	1
1.049	04.1.0.76.8	Pengadministrasi Umum	1.246,25	1
1.050	04.1.0.76.9	Petugas Keamanan	3.732,00	3
1.051	04.1.0.76.10	Pramu Bakti	1.243,50	1
1.052	04.1.0.77.0	Kepala SD Negeri Banaran 2	1.252,00	1
1.053	04.1.0.77.1-JF	JF Guru Utama	1.251,00	1
1.054	04.1.0.77.2-JF	JF Guru Madya	2.502,00	2
1.055	04.1.0.77.3-JF	JF Guru Muda	3.753,00	3
1.056	04.1.0.77.4-JF	JF Guru Pertama	3.753,00	3
1.057	04.1.0.77.5-JF	JF Pustakawan Pelaksana	1.248,50	1
1.058	04.1.0.77.6	Pengelola Pendidikan	1.248,00	1
1.059	04.1.0.77.7	Pengelola Keuangan	1.248,00	1
1.060	04.1.0.77.8	Pengadministrasi Umum	1.246,25	1
1.061	04.1.0.77.9	Petugas Keamanan	3.732,00	3
1.062	04.1.0.77.10	Pramu Bakti	1.243,50	1
1.063	04.1.0.78.0	Kepala SD Negeri Karangjati	1.252,00	1
1.064	04.1.0.78.1-JF	JF Guru Utama	1.251,00	1
1.065	04.1.0.78.2-JF	JF Guru Madya	2.502,00	2
1.066	04.1.0.78.3-JF	JF Guru Muda	3.753,00	3
1.067	04.1.0.78.4-JF	JF Guru Pertama	3.753,00	3
1.068	04.1.0.78.5-JF	JF Pustakawan Pelaksana	1.248,50	1
1.069	04.1.0.78.6	Pengelola Pendidikan	1.248,00	1
1.070	04.1.0.78.7	Pengelola Keuangan	1.248,00	1
1.071	04.1.0.78.8	Pengadministrasi Umum	1.246,25	1
1.072	04.1.0.78.9	Petugas Keamanan	3.732,00	3
1.073	04.1.0.78.10	Pramu Bakti	1.243,50	1
1.074	04.1.0.79.0	Kepala SD Negeri Saren 1	1.252,00	1
1.075	04.1.0.79.1-JF	JF Guru Utama	1.251,00	1
1.076	04.1.0.79.2-JF	JF Guru Madya	2.502,00	2
1.077	04.1.0.79.3-JF	JF Guru Muda	3.753,00	3
1.078	04.1.0.79.4-JF	JF Guru Pertama	3.753,00	3
1.079	04.1.0.79.5-JF	JF Pustakawan Pelaksana	1.248,50	1
1.080	04.1.0.79.6	Pengelola Pendidikan	1.248,00	1
1.081	04.1.0.79.7	Pengelola Keuangan	1.248,00	1
1.082	04.1.0.79.8	Pengadministrasi Umum	1.246,25	1
1.083	04.1.0.79.9	Petugas Keamanan	3.732,00	3
1.084	04.1.0.79.10	Pramu Bakti	1.243,50	1
1.085	04.1.0.80.0	Kepala SD Negeri Saren 2	1.252,00	1
1.086	04.1.0.80.1-JF	JF Guru Utama	1.251,00	1
1.087	04.1.0.80.2-JF	JF Guru Madya	2.502,00	2
1.088	04.1.0.80.3-JF	JF Guru Muda	3.753,00	3
1.089	04.1.0.80.4-JF	JF Guru Pertama	3.753,00	3
1.090	04.1.0.80.5-JF	JF Pustakawan Pelaksana	1.248,50	1
1.091	04.1.0.80.6	Pengelola Pendidikan	1.248,00	1
1.092	04.1.0.80.7	Pengelola Keuangan	1.248,00	1
1.093	04.1.0.80.8	Pengadministrasi Umum	1.246,25	1
1.094	04.1.0.80.9	Petugas Keamanan	3.732,00	3
1.095	04.1.0.80.10	Pramu Bakti	1.243,50	1
1.096	04.1.0.81.0	Kepala SD Negeri Sambiremba 1	1.252,00	1
1.097	04.1.0.81.1-JF	JF Guru Utama	1.251,00	1
1.098	04.1.0.81.2-JF	JF Guru Madya	2.502,00	2
1.099	04.1.0.81.3-JF	JF Guru Muda	3.753,00	3
1.100	04.1.0.81.4-JF	JF Guru Pertama	3.753,00	3
1.101	04.1.0.81.5-JF	JF Pustakawan Pelaksana	1.248,50	1
1.102	04.1.0.81.6	Pengelola Pendidikan	1.248,00	1
1.103	04.1.0.81.7	Pengelola Keuangan	1.248,00	1

1	2	3	4	5
1.104	04.1.0.81.8	Pengadministrasi Umum	1.246,25	1
1.105	04.1.0.81.9	Petugas Keamanan	3.732,00	3
1.106	04.1.0.81.10	Pramu Bakti	1.243,50	1
1.107	04.1.0.82.0	Kepala SD Negeri Sambiremba 2	1.252,00	1
1.108	04.1.0.82.1-JF	JF Guru Utama	1.251,00	1
1.109	04.1.0.82.2-JF	JF Guru Madya	2.502,00	2
1.110	04.1.0.82.3-JF	JF Guru Muda	3.753,00	3
1.111	04.1.0.82.4-JF	JF Guru Pertama	3.753,00	3
1.112	04.1.0.82.5-JF	JF Pustakawan Pelaksana	1.248,50	1
1.113	04.1.0.82.6	Pengelola Pendidikan	1.248,00	1
1.114	04.1.0.82.7	Pengelola Keuangan	1.248,00	1
1.115	04.1.0.82.8	Pengadministrasi Umum	1.246,25	1
1.116	04.1.0.82.9	Petugas Keamanan	3.732,00	3
1.117	04.1.0.82.10	Pramu Bakti	1.243,50	1
1.118	04.1.0.83.0	Kepala SD Negeri Donoyudan	1.252,00	1
1.119	04.1.0.83.1-JF	JF Guru Utama	1.251,00	1
1.120	04.1.0.83.2-JF	JF Guru Madya	2.502,00	2
1.121	04.1.0.83.3-JF	JF Guru Muda	3.753,00	3
1.122	04.1.0.83.4-JF	JF Guru Pertama	3.753,00	3
1.123	04.1.0.83.5-JF	JF Pustakawan Pelaksana	1.248,50	1
1.124	04.1.0.83.6	Pengelola Pendidikan	1.248,00	1
1.125	04.1.0.83.7	Pengelola Keuangan	1.248,00	1
1.126	04.1.0.83.8	Pengadministrasi Umum	1.246,25	1
1.127	04.1.0.83.9	Petugas Keamanan	3.732,00	3
1.128	04.1.0.83.10	Pramu Bakti	1.243,50	1
1.129	04.1.0.84.0	Kepala SD Negeri Wonorejo 1	1.252,00	1
1.130	04.1.0.84.1-JF	JF Guru Utama	1.251,00	1
1.131	04.1.0.84.2-JF	JF Guru Madya	2.502,00	2
1.132	04.1.0.84.3-JF	JF Guru Muda	3.753,00	3
1.133	04.1.0.84.4-JF	JF Guru Pertama	3.753,00	3
1.134	04.1.0.84.5-JF	JF Pustakawan Pelaksana	1.248,50	1
1.135	04.1.0.84.6	Pengelola Pendidikan	1.248,00	1
1.136	04.1.0.84.7	Pengelola Keuangan	1.248,00	1
1.137	04.1.0.84.8	Pengadministrasi Umum	1.246,25	1
1.138	04.1.0.84.9	Petugas Keamanan	3.732,00	3
1.139	04.1.0.84.10	Pramu Bakti	1.243,50	1
1.140	04.1.0.85.0	Kepala SD Negeri Wonorejo 2	1.252,00	1
1.141	04.1.0.85.1-JF	JF Guru Utama	1.251,00	1
1.142	04.1.0.85.2-JF	JF Guru Madya	2.502,00	2
1.143	04.1.0.85.3-JF	JF Guru Muda	3.753,00	3
1.144	04.1.0.85.4-JF	JF Guru Pertama	3.753,00	3
1.145	04.1.0.85.5-JF	JF Pustakawan Pelaksana	1.248,50	1
1.146	04.1.0.85.6	Pengelola Pendidikan	1.248,00	1
1.147	04.1.0.85.7	Pengelola Keuangan	1.248,00	1
1.148	04.1.0.85.8	Pengadministrasi Umum	1.246,25	1
1.149	04.1.0.85.9	Petugas Keamanan	3.732,00	3
1.150	04.1.0.85.10	Pramu Bakti	1.243,50	1
1.151	04.1.0.86.0	Kepala SD Negeri Karangwaru 1	1.252,00	1
1.152	04.1.0.86.1-JF	JF Guru Utama	1.251,00	1
1.153	04.1.0.86.2-JF	JF Guru Madya	2.502,00	2
1.154	04.1.0.86.3-JF	JF Guru Muda	3.753,00	3
1.155	04.1.0.86.4-JF	JF Guru Pertama	3.753,00	3
1.156	04.1.0.86.5-JF	JF Pustakawan Pelaksana	1.248,50	1
1.157	04.1.0.86.6	Pengelola Pendidikan	1.248,00	1
1.158	04.1.0.86.7	Pengelola Keuangan	1.248,00	1
1.159	04.1.0.86.8	Pengadministrasi Umum	1.246,25	1
1.160	04.1.0.86.9	Petugas Keamanan	3.732,00	3
1.161	04.1.0.86.10	Pramu Bakti	1.243,50	1
1.162	04.1.0.87.0	Kepala SD Negeri Karangwaru 2	1.252,00	1
1.163	04.1.0.87.1-JF	JF Guru Utama	1.251,00	1
1.164	04.1.0.87.2-JF	JF Guru Madya	2.502,00	2
1.165	04.1.0.87.3-JF	JF Guru Muda	3.753,00	3
1.166	04.1.0.87.4-JF	JF Guru Pertama	3.753,00	3
1.167	04.1.0.87.5-JF	JF Pustakawan Pelaksana	1.248,50	1
1.168	04.1.0.87.6	Pengelola Pendidikan	1.248,00	1
1.169	04.1.0.87.7	Pengelola Keuangan	1.248,00	1
1.170	04.1.0.87.8	Pengadministrasi Umum	1.246,25	1
1.171	04.1.0.87.9	Petugas Keamanan	3.732,00	3
1.172	04.1.0.87.10	Pramu Bakti	1.243,50	1
1.173	04.1.0.88.0	Kepala SD Negeri Ngrombo 1	1.252,00	1
1.174	04.1.0.88.1-JF	JF Guru Utama	1.251,00	1
1.175	04.1.0.88.2-JF	JF Guru Madya	2.502,00	2
1.176	04.1.0.88.3-JF	JF Guru Muda	3.753,00	3
1.177	04.1.0.88.4-JF	JF Guru Pertama	3.753,00	3
1.178	04.1.0.88.5-JF	JF Pustakawan Pelaksana	1.248,50	1
1.179	04.1.0.88.6	Pengelola Pendidikan	1.248,00	1
1.180	04.1.0.88.7	Pengelola Keuangan	1.248,00	1
1.181	04.1.0.88.8	Pengadministrasi Umum	1.246,25	1
1.182	04.1.0.88.9	Petugas Keamanan	3.732,00	3
1.183	04.1.0.88.10	Pramu Bakti	1.243,50	1
1.184	04.1.0.89.0	Kepala SD Negeri Sambirejo 1	1.252,00	1

1	2	3	4	5
1.185	04.1.0.89.1-JF	JF Guru Utama	1.251,00	1
1.186	04.1.0.89.2-JF	JF Guru Madya	2.502,00	2
1.187	04.1.0.89.3-JF	JF Guru Muda	3.753,00	3
1.188	04.1.0.89.4-JF	JF Guru Pertama	3.753,00	3
1.189	04.1.0.89.5-JF	JF Pustakawan Pelaksana	1.248,50	1
1.190	04.1.0.89.6	Pengelola Pendidikan	1.248,00	1
1.191	04.1.0.89.7	Pengelola Keuangan	1.248,00	1
1.192	04.1.0.89.8	Pengadministrasi Umum	1.246,25	1
1.193	04.1.0.89.9	Petugas Keamanan	3.732,00	3
1.194	04.1.0.89.10	Pramu Bakti	1.243,50	1
1.195	04.1.0.90.0	Kepala SD Negeri Sambirejo 2	1.252,00	1
1.196	04.1.0.90.1-JF	JF Guru Utama	1.251,00	1
1.197	04.1.0.90.2-JF	JF Guru Madya	2.502,00	2
1.198	04.1.0.90.3-JF	JF Guru Muda	3.753,00	3
1.199	04.1.0.90.4-JF	JF Guru Pertama	3.753,00	3
1.200	04.1.0.90.5-JF	JF Pustakawan Pelaksana	1.248,50	1
1.201	04.1.0.90.6	Pengelola Pendidikan	1.248,00	1
1.202	04.1.0.90.7	Pengelola Keuangan	1.248,00	1
1.203	04.1.0.90.8	Pengadministrasi Umum	1.246,25	1
1.204	04.1.0.90.9	Petugas Keamanan	3.732,00	3
1.205	04.1.0.90.10	Pramu Bakti	1.243,50	1
1.206	04.1.0.91.0	Kepala SD Negeri Sambirejo 3	1.252,00	1
1.207	04.1.0.91.1-JF	JF Guru Utama	1.251,00	1
1.208	04.1.0.91.2-JF	JF Guru Madya	2.502,00	2
1.209	04.1.0.91.3-JF	JF Guru Muda	3.753,00	3
1.210	04.1.0.91.4-JF	JF Guru Pertama	3.753,00	3
1.211	04.1.0.91.5-JF	JF Pustakawan Pelaksana	1.248,50	1
1.212	04.1.0.91.6	Pengelola Pendidikan	1.248,00	1
1.213	04.1.0.91.7	Pengelola Keuangan	1.248,00	1
1.214	04.1.0.91.8	Pengadministrasi Umum	1.246,25	1
1.215	04.1.0.91.9	Petugas Keamanan	3.732,00	3
1.216	04.1.0.91.10	Pramu Bakti	1.243,50	1
1.217	04.1.0.92.0	Kepala SD Negeri Somomrodudukuh 1	1.252,00	1
1.218	04.1.0.92.1-JF	JF Guru Utama	1.251,00	1
1.219	04.1.0.92.2-JF	JF Guru Madya	2.502,00	2
1.220	04.1.0.92.3-JF	JF Guru Muda	3.753,00	3
1.221	04.1.0.92.4-JF	JF Guru Pertama	3.753,00	3
1.222	04.1.0.92.5-JF	JF Pustakawan Pelaksana	1.248,50	1
1.223	04.1.0.92.6	Pengelola Pendidikan	1.248,00	1
1.224	04.1.0.92.7	Pengelola Keuangan	1.248,00	1
1.225	04.1.0.92.8	Pengadministrasi Umum	1.246,25	1
1.226	04.1.0.92.9	Petugas Keamanan	3.732,00	3
1.227	04.1.0.92.10	Pramu Bakti	1.243,50	1
1.228	04.1.0.93.0	Kepala SD Negeri Somomrodudukuh 2	1.252,00	1
1.229	04.1.0.93.1-JF	JF Guru Utama	1.251,00	1
1.230	04.1.0.93.2-JF	JF Guru Madya	2.502,00	2
1.231	04.1.0.93.3-JF	JF Guru Muda	3.753,00	3
1.232	04.1.0.93.4-JF	JF Guru Pertama	3.753,00	3
1.233	04.1.0.93.5-JF	JF Pustakawan Pelaksana	1.248,50	1
1.234	04.1.0.93.6	Pengelola Pendidikan	1.248,00	1
1.235	04.1.0.93.7	Pengelola Keuangan	1.248,00	1
1.236	04.1.0.93.8	Pengadministrasi Umum	1.246,25	1
1.237	04.1.0.93.9	Petugas Keamanan	3.732,00	3
1.238	04.1.0.93.10	Pramu Bakti	1.243,50	1
1.239	04.1.0.94.0	Kepala SD Negeri Cangkol 1	1.252,00	1
1.240	04.1.0.94.1-JF	JF Guru Utama	1.251,00	1
1.241	04.1.0.94.2-JF	JF Guru Madya	2.502,00	2
1.242	04.1.0.94.3-JF	JF Guru Muda	3.753,00	3
1.243	04.1.0.94.4-JF	JF Guru Pertama	3.753,00	3
1.244	04.1.0.94.5-JF	JF Pustakawan Pelaksana	1.248,50	1
1.245	04.1.0.94.6	Pengelola Pendidikan	1.248,00	1
1.246	04.1.0.94.7	Pengelola Keuangan	1.248,00	1
1.247	04.1.0.94.8	Pengadministrasi Umum	1.246,25	1
1.248	04.1.0.94.9	Petugas Keamanan	3.732,00	3
1.249	04.1.0.94.10	Pramu Bakti	1.243,50	1
1.250	04.1.0.95.0	Kepala SD Negeri Cangkol 2	1.252,00	1
1.251	04.1.0.95.1-JF	JF Guru Utama	1.251,00	1
1.252	04.1.0.95.2-JF	JF Guru Madya	2.502,00	2
1.253	04.1.0.95.3-JF	JF Guru Muda	3.753,00	3
1.254	04.1.0.95.4-JF	JF Guru Pertama	3.753,00	3
1.255	04.1.0.95.5-JF	JF Pustakawan Pelaksana	1.248,50	1
1.256	04.1.0.95.6	Pengelola Pendidikan	1.248,00	1
1.257	04.1.0.95.7	Pengelola Keuangan	1.248,00	1
1.258	04.1.0.95.8	Pengadministrasi Umum	1.246,25	1
1.259	04.1.0.95.9	Petugas Keamanan	3.732,00	3
1.260	04.1.0.95.10	Pramu Bakti	1.243,50	1
1.261	04.1.0.96.0	Kepala SD Negeri Cangkol 3	1.252,00	1
1.262	04.1.0.96.1-JF	JF Guru Utama	1.251,00	1
1.263	04.1.0.96.2-JF	JF Guru Madya	2.502,00	2
1.264	04.1.0.96.3-JF	JF Guru Muda	3.753,00	3
1.265	04.1.0.96.4-JF	JF Guru Pertama	3.753,00	3

1	2	3	4	5
1.266	04.1.0.96.5-JF	JF Pustakawan Pelaksana	1.248,50	1
1.267	04.1.0.96.6	Pengelola Pendidikan	1.248,00	1
1.268	04.1.0.96.7	Pengelola Keuangan	1.248,00	1
1.269	04.1.0.96.8	Pengadministrasi Umum	1.246,25	1
1.270	04.1.0.96.9	Petugas Keamanan	3.732,00	3
1.271	04.1.0.96.10	Pramu Bakti	1.243,50	1
1.272	04.1.0.97.0	Kepala SD Negeri Manyarejo	1.252,00	1
1.273	04.1.0.97.1-JF	JF Guru Utama	1.251,00	1
1.274	04.1.0.97.2-JF	JF Guru Madya	2.502,00	2
1.275	04.1.0.97.3-JF	JF Guru Muda	3.753,00	3
1.276	04.1.0.97.4-JF	JF Guru Pertama	3.753,00	3
1.277	04.1.0.97.5-JF	JF Pustakawan Pelaksana	1.248,50	1
1.278	04.1.0.97.6	Pengelola Pendidikan	1.248,00	1
1.279	04.1.0.97.7	Pengelola Keuangan	1.248,00	1
1.280	04.1.0.97.8	Pengadministrasi Umum	1.246,25	1
1.281	04.1.0.97.9	Petugas Keamanan	3.732,00	3
1.282	04.1.0.97.10	Pramu Bakti	1.243,50	1
1.283	04.1.0.98.0	Kepala SD Negeri Pungsari 1	1.252,00	1
1.284	04.1.0.98.1-JF	JF Guru Utama	1.251,00	1
1.285	04.1.0.98.2-JF	JF Guru Madya	2.502,00	2
1.286	04.1.0.98.3-JF	JF Guru Muda	3.753,00	3
1.287	04.1.0.98.4-JF	JF Guru Pertama	3.753,00	3
1.288	04.1.0.98.5-JF	JF Pustakawan Pelaksana	1.248,50	1
1.289	04.1.0.98.6	Pengelola Pendidikan	1.248,00	1
1.290	04.1.0.98.7	Pengelola Keuangan	1.248,00	1
1.291	04.1.0.98.8	Pengadministrasi Umum	1.246,25	1
1.292	04.1.0.98.9	Petugas Keamanan	3.732,00	3
1.293	04.1.0.98.10	Pramu Bakti	1.243,50	1
1.294	04.1.0.99.0	Kepala SD Negeri Pungsari 2	1.252,00	1
1.295	04.1.0.99.1-JF	JF Guru Utama	1.251,00	1
1.296	04.1.0.99.2-JF	JF Guru Madya	2.502,00	2
1.297	04.1.0.99.3-JF	JF Guru Muda	3.753,00	3
1.298	04.1.0.99.4-JF	JF Guru Pertama	3.753,00	3
1.299	04.1.0.99.5-JF	JF Pustakawan Pelaksana	1.248,50	1
1.300	04.1.0.99.6	Pengelola Pendidikan	1.248,00	1
1.301	04.1.0.99.7	Pengelola Keuangan	1.248,00	1
1.302	04.1.0.99.8	Pengadministrasi Umum	1.246,25	1
1.303	04.1.0.99.9	Petugas Keamanan	3.732,00	3
1.304	04.1.0.99.10	Pramu Bakti	1.243,50	1
1.305	04.1.0.100.0	Kepala SD Negeri Jembangan 1	1.252,00	1
1.306	04.1.0.100.1-JF	JF Guru Utama	1.251,00	1
1.307	04.1.0.100.2-JF	JF Guru Madya	2.502,00	2
1.308	04.1.0.100.3-JF	JF Guru Muda	3.753,00	3
1.309	04.1.0.100.4-JF	JF Guru Pertama	3.753,00	3
1.310	04.1.0.100.5-JF	JF Pustakawan Pelaksana	1.248,50	1
1.311	04.1.0.100.6	Pengelola Pendidikan	1.248,00	1
1.312	04.1.0.100.7	Pengelola Keuangan	1.248,00	1
1.313	04.1.0.100.8	Pengadministrasi Umum	1.246,25	1
1.314	04.1.0.100.9	Petugas Keamanan	3.732,00	3
1.315	04.1.0.100.10	Pramu Bakti	1.243,50	1
1.316	04.1.0.101.0	Kepala SD Negeri Jembangan 2	1.252,00	1
1.317	04.1.0.101.1-JF	JF Guru Utama	1.251,00	1
1.318	04.1.0.101.2-JF	JF Guru Madya	2.502,00	2
1.319	04.1.0.101.3-JF	JF Guru Muda	3.753,00	3
1.320	04.1.0.101.4-JF	JF Guru Pertama	3.753,00	3
1.321	04.1.0.101.5-JF	JF Pustakawan Pelaksana	1.248,50	1
1.322	04.1.0.101.6	Pengelola Pendidikan	1.248,00	1
1.323	04.1.0.101.7	Pengelola Keuangan	1.248,00	1
1.324	04.1.0.101.8	Pengadministrasi Umum	1.246,25	1
1.325	04.1.0.101.9	Petugas Keamanan	3.732,00	3
1.326	04.1.0.101.10	Pramu Bakti	1.243,50	1
1.327	04.1.0.102.0	Kepala SD Negeri Sidokerto	1.252,00	1
1.328	04.1.0.102.1-JF	JF Guru Utama	1.251,00	1
1.329	04.1.0.102.2-JF	JF Guru Madya	2.502,00	2
1.330	04.1.0.102.3-JF	JF Guru Muda	3.753,00	3
1.331	04.1.0.102.4-JF	JF Guru Pertama	3.753,00	3
1.332	04.1.0.102.5-JF	JF Pustakawan Pelaksana	1.248,50	1
1.333	04.1.0.102.6	Pengelola Pendidikan	1.248,00	1
1.334	04.1.0.102.7	Pengelola Keuangan	1.248,00	1
1.335	04.1.0.102.8	Pengadministrasi Umum	1.246,25	1
1.336	04.1.0.102.9	Petugas Keamanan	3.732,00	3
1.337	04.1.0.102.10	Pramu Bakti	1.243,50	1
1.338	04.1.0.103.0	Kepala SD Negeri Jabung 2	1.252,00	1
1.339	04.1.0.103.1-JF	JF Guru Utama	1.251,00	1
1.340	04.1.0.103.2-JF	JF Guru Madya	2.502,00	2
1.341	04.1.0.103.3-JF	JF Guru Muda	3.753,00	3
1.342	04.1.0.103.4-JF	JF Guru Pertama	3.753,00	3
1.343	04.1.0.103.5-JF	JF Pustakawan Pelaksana	1.248,50	1
1.344	04.1.0.103.6	Pengelola Pendidikan	1.248,00	1
1.345	04.1.0.103.7	Pengelola Keuangan	1.248,00	1
1.346	04.1.0.103.8	Pengadministrasi Umum	1.246,25	1

1	2	3	4	5
1.347	04.1.0.103.9	Petugas Keamanan	3.732,00	3
1.348	04.1.0.103.10	Pramu Bakti	1.243,50	1
1.349	04.1.0.104.0	Kepala SD Negeri Gedongan	1.252,00	1
1.350	04.1.0.104.1-JF	JF Guru Utama	1.251,00	1
1.351	04.1.0.104.2-JF	JF Guru Madya	2.502,00	2
1.352	04.1.0.104.3-JF	JF Guru Muda	3.753,00	3
1.353	04.1.0.104.4-JF	JF Guru Pertama	3.753,00	3
1.354	04.1.0.104.5-JF	JF Pustakawan Pelaksana	1.248,50	1
1.355	04.1.0.104.6	Pengelola Pendidikan	1.248,00	1
1.356	04.1.0.104.7	Pengelola Keuangan	1.248,00	1
1.357	04.1.0.104.8	Pengadministrasi Umum	1.246,25	1
1.358	04.1.0.104.9	Petugas Keamanan	3.732,00	3
1.359	04.1.0.104.10	Pramu Bakti	1.243,50	1
1.360	04.1.0.105.0	Kepala SD Negeri Plupuh 1	1.252,00	1
1.361	04.1.0.105.1-JF	JF Guru Utama	1.251,00	1
1.362	04.1.0.105.2-JF	JF Guru Madya	2.502,00	2
1.363	04.1.0.105.3-JF	JF Guru Muda	3.753,00	3
1.364	04.1.0.105.4-JF	JF Guru Pertama	3.753,00	3
1.365	04.1.0.105.5-JF	JF Pustakawan Pelaksana	1.248,50	1
1.366	04.1.0.105.6	Pengelola Pendidikan	1.248,00	1
1.367	04.1.0.105.7	Pengelola Keuangan	1.248,00	1
1.368	04.1.0.105.8	Pengadministrasi Umum	1.246,25	1
1.369	04.1.0.105.9	Petugas Keamanan	3.732,00	3
1.370	04.1.0.105.10	Pramu Bakti	1.243,50	1
1.371	04.1.0.106.0	Kepala SD Negeri Plupuh 2	1.252,00	1
1.372	04.1.0.106.1-JF	JF Guru Utama	2.502,00	2
1.373	04.1.0.106.2-JF	JF Guru Madya	3.753,00	3
1.374	04.1.0.106.3-JF	JF Guru Muda	5.004,00	4
1.375	04.1.0.106.4-JF	JF Guru Pertama	5.004,00	4
1.376	04.1.0.106.5-JF	JF Pustakawan Pelaksana	1.248,50	1
1.377	04.1.0.106.6	Pengelola Pendidikan	1.248,00	1
1.378	04.1.0.106.7	Pengelola Keuangan	1.248,00	1
1.379	04.1.0.106.8	Pengadministrasi Umum	1.246,25	1
1.380	04.1.0.106.9	Petugas Keamanan	3.732,00	3
1.381	04.1.0.106.10	Pramu Bakti	1.243,50	1
1.382	04.1.0.107.0	Kepala SD Negeri Dari 1	1.252,00	1
1.383	04.1.0.107.1-JF	JF Guru Utama	1.251,00	1
1.384	04.1.0.107.2-JF	JF Guru Madya	2.502,00	2
1.385	04.1.0.107.3-JF	JF Guru Muda	3.753,00	3
1.386	04.1.0.107.4-JF	JF Guru Pertama	3.753,00	3
1.387	04.1.0.107.5-JF	JF Pustakawan Pelaksana	1.248,50	1
1.388	04.1.0.107.6	Pengelola Pendidikan	1.248,00	1
1.389	04.1.0.107.7	Pengelola Keuangan	1.248,00	1
1.390	04.1.0.107.8	Pengadministrasi Umum	1.246,25	1
1.391	04.1.0.107.9	Petugas Keamanan	3.732,00	3
1.392	04.1.0.107.10	Pramu Bakti	1.243,50	1
1.393	04.1.0.108.0	Kepala SD Negeri Dari 2	1.252,00	1
1.394	04.1.0.108.1-JF	JF Guru Utama	1.251,00	1
1.395	04.1.0.108.2-JF	JF Guru Madya	2.502,00	2
1.396	04.1.0.108.3-JF	JF Guru Muda	3.753,00	3
1.397	04.1.0.108.4-JF	JF Guru Pertama	3.753,00	3
1.398	04.1.0.108.5-JF	JF Pustakawan Pelaksana	1.248,50	1
1.399	04.1.0.108.6	Pengelola Pendidikan	1.248,00	1
1.400	04.1.0.108.7	Pengelola Keuangan	1.248,00	1
1.401	04.1.0.108.8	Pengadministrasi Umum	1.246,25	1
1.402	04.1.0.108.9	Petugas Keamanan	3.732,00	3
1.403	04.1.0.108.10	Pramu Bakti	1.243,50	1
1.404	04.1.0.109.0	Kepala SD Negeri Karanganyar 2	1.252,00	1
1.405	04.1.0.109.1-JF	JF Guru Utama	1.251,00	1
1.406	04.1.0.109.2-JF	JF Guru Madya	2.502,00	2
1.407	04.1.0.109.3-JF	JF Guru Muda	3.753,00	3
1.408	04.1.0.109.4-JF	JF Guru Pertama	3.753,00	3
1.409	04.1.0.109.5-JF	JF Pustakawan Pelaksana	1.248,50	1
1.410	04.1.0.109.6	Pengelola Pendidikan	1.248,00	1
1.411	04.1.0.109.7	Pengelola Keuangan	1.248,00	1
1.412	04.1.0.109.8	Pengadministrasi Umum	1.246,25	1
1.413	04.1.0.109.9	Petugas Keamanan	3.732,00	3
1.414	04.1.0.109.10	Pramu Bakti	1.243,50	1
1.415	04.1.0.110.0	Kepala SD Negeri Karungan 1	1.252,00	1
1.416	04.1.0.110.1-JF	JF Guru Utama	1.251,00	1
1.417	04.1.0.110.2-JF	JF Guru Madya	2.502,00	2
1.418	04.1.0.110.3-JF	JF Guru Muda	3.753,00	3
1.419	04.1.0.110.4-JF	JF Guru Pertama	3.753,00	3
1.420	04.1.0.110.5-JF	JF Pustakawan Pelaksana	1.248,50	1
1.421	04.1.0.110.6	Pengelola Pendidikan	1.248,00	1
1.422	04.1.0.110.7	Pengelola Keuangan	1.248,00	1
1.423	04.1.0.110.8	Pengadministrasi Umum	1.246,25	1
1.424	04.1.0.110.9	Petugas Keamanan	3.732,00	3
1.425	04.1.0.110.10	Pramu Bakti	1.243,50	1
1.426	04.1.0.111.0	Kepala SD Negeri Karungan 2	1.252,00	1
1.427	04.1.0.111.1-JF	JF Guru Utama	1.251,00	1

1	2	3	4	5
1.428	04.1.0.111.2-JF	JF Guru Madya	2.502,00	2
1.429	04.1.0.111.3-JF	JF Guru Muda	3.753,00	3
1.430	04.1.0.111.4-JF	JF Guru Pertama	3.753,00	3
1.431	04.1.0.111.5-JF	JF Pustakawan Pelaksana	1.248,50	1
1.432	04.1.0.111.6	Pengelola Pendidikan	1.248,00	1
1.433	04.1.0.111.7	Pengelola Keuangan	1.248,00	1
1.434	04.1.0.111.8	Pengadministrasi Umum	1.246,25	1
1.435	04.1.0.111.9	Petugas Keamanan	3.732,00	3
1.436	04.1.0.111.10	Pramu Bakti	1.243,50	1
1.437	04.1.0.112.0	Kepala SD Negeri Gentanbanaran 1	1.252,00	1
1.438	04.1.0.112.1-JF	JF Guru Utama	1.251,00	1
1.439	04.1.0.112.2-JF	JF Guru Madya	2.502,00	2
1.440	04.1.0.112.3-JF	JF Guru Muda	3.753,00	3
1.441	04.1.0.112.4-JF	JF Guru Pertama	3.753,00	3
1.442	04.1.0.112.5-JF	JF Pustakawan Pelaksana	1.248,50	1
1.443	04.1.0.112.6	Pengelola Pendidikan	1.248,00	1
1.444	04.1.0.112.7	Pengelola Keuangan	1.248,00	1
1.445	04.1.0.112.8	Pengadministrasi Umum	1.246,25	1
1.446	04.1.0.112.9	Petugas Keamanan	3.732,00	3
1.447	04.1.0.112.10	Pramu Bakti	1.243,50	1
1.448	04.1.0.113.0	Kepala SD Negeri Gentanbanaran 2	1.252,00	1
1.449	04.1.0.113.1-JF	JF Guru Utama	1.251,00	1
1.450	04.1.0.113.2-JF	JF Guru Madya	2.502,00	2
1.451	04.1.0.113.3-JF	JF Guru Muda	3.753,00	3
1.452	04.1.0.113.4-JF	JF Guru Pertama	3.753,00	3
1.453	04.1.0.113.5-JF	JF Pustakawan Pelaksana	1.248,50	1
1.454	04.1.0.113.6	Pengelola Pendidikan	1.248,00	1
1.455	04.1.0.113.7	Pengelola Keuangan	1.248,00	1
1.456	04.1.0.113.8	Pengadministrasi Umum	1.246,25	1
1.457	04.1.0.113.9	Petugas Keamanan	3.732,00	3
1.458	04.1.0.113.10	Pramu Bakti	1.243,50	1
1.459	04.1.0.114.0	Kepala SD Negeri Sidodadi 1	1.252,00	1
1.460	04.1.0.114.1-JF	JF Guru Utama	1.251,00	1
1.461	04.1.0.114.2-JF	JF Guru Madya	2.502,00	2
1.462	04.1.0.114.3-JF	JF Guru Muda	3.753,00	3
1.463	04.1.0.114.4-JF	JF Guru Pertama	3.753,00	3
1.464	04.1.0.114.5-JF	JF Pustakawan Pelaksana	1.248,50	1
1.465	04.1.0.114.6	Pengelola Pendidikan	1.248,00	1
1.466	04.1.0.114.7	Pengelola Keuangan	1.248,00	1
1.467	04.1.0.114.8	Pengadministrasi Umum	1.246,25	1
1.468	04.1.0.114.9	Petugas Keamanan	3.732,00	3
1.469	04.1.0.114.10	Pramu Bakti	1.243,50	1
1.470	04.1.0.115.0	Kepala SD Negeri Sidodadi 2	1.252,00	1
1.471	04.1.0.115.1-JF	JF Guru Utama	2.502,00	2
1.472	04.1.0.115.2-JF	JF Guru Madya	2.502,00	2
1.473	04.1.0.115.3-JF	JF Guru Muda	2.502,00	2
1.474	04.1.0.115.4-JF	JF Guru Pertama	2.502,00	2
1.475	04.1.0.115.5-JF	JF Pustakawan Pelaksana	1.248,50	1
1.476	04.1.0.115.6	Pengelola Pendidikan	1.248,00	1
1.477	04.1.0.115.7	Pengelola Keuangan	1.248,00	1
1.478	04.1.0.115.8	Pengadministrasi Umum	1.246,25	1
1.479	04.1.0.115.9	Petugas Keamanan	3.732,00	3
1.480	04.1.0.115.10	Pramu Bakti	1.243,50	1
1.481	04.1.0.116.0	Kepala SD Negeri Karangmalang 1	1.252,00	1
1.482	04.1.0.116.1-JF	JF Guru Utama	1.251,00	1
1.483	04.1.0.116.2-JF	JF Guru Madya	2.502,00	2
1.484	04.1.0.116.3-JF	JF Guru Muda	3.753,00	3
1.485	04.1.0.116.4-JF	JF Guru Pertama	3.753,00	3
1.486	04.1.0.116.5-JF	JF Pustakawan Pelaksana	1.248,50	1
1.487	04.1.0.116.6	Pengelola Pendidikan	1.248,00	1
1.488	04.1.0.116.7	Pengelola Keuangan	1.248,00	1
1.489	04.1.0.116.8	Pengadministrasi Umum	1.246,25	1
1.490	04.1.0.116.9	Petugas Keamanan	3.732,00	3
1.491	04.1.0.116.10	Pramu Bakti	1.243,50	1
1.492	04.1.0.117.0	Kepala SD Negeri Karangmalang 2	1.252,00	1
1.493	04.1.0.117.1-JF	JF Guru Utama	2.502,00	2
1.494	04.1.0.117.2-JF	JF Guru Madya	2.502,00	2
1.495	04.1.0.117.3-JF	JF Guru Muda	3.753,00	3
1.496	04.1.0.117.4-JF	JF Guru Pertama	3.753,00	3
1.497	04.1.0.117.5-JF	JF Pustakawan Pelaksana	1.248,50	1
1.498	04.1.0.117.6	Pengelola Pendidikan	1.248,00	1
1.499	04.1.0.117.7	Pengelola Keuangan	1.248,00	1
1.500	04.1.0.117.8	Pengadministrasi Umum	1.246,25	1
1.501	04.1.0.117.9	Petugas Keamanan	3.732,00	3
1.502	04.1.0.117.10	Pramu Bakti	1.243,50	1
1.503	04.1.0.118.0	Kepala SD Negeri Kregbet 1	1.252,00	1
1.504	04.1.0.118.1-JF	JF Guru Utama	2.502,00	2
1.505	04.1.0.118.2-JF	JF Guru Madya	2.502,00	2
1.506	04.1.0.118.3-JF	JF Guru Muda	3.753,00	3
1.507	04.1.0.118.4-JF	JF Guru Pertama	3.753,00	3
1.508	04.1.0.118.5-JF	JF Pustakawan Pelaksana	1.248,50	1

1	2	3	4	5
1.509	04.1.0.118.6	Pengelola Pendidikan	1.248,00	1
1.510	04.1.0.118.7	Pengelola Keuangan	1.248,00	1
1.511	04.1.0.118.8	Pengadministrasi Umum	1.246,25	1
1.512	04.1.0.118.9	Petugas Keamanan	3.732,00	3
1.513	04.1.0.118.10	Pramu Bakti	1.243,50	1
1.514	04.1.0.119.0	Kepala SD Negeri Krebet 2	1.252,00	1
1.515	04.1.0.119.1-JF	JF Guru Utama	1.251,00	1
1.516	04.1.0.119.2-JF	JF Guru Madya	2.502,00	2
1.517	04.1.0.119.3-JF	JF Guru Muda	3.753,00	3
1.518	04.1.0.119.4-JF	JF Guru Pertama	3.753,00	3
1.519	04.1.0.119.5-JF	JF Pustakawan Pelaksana	1.248,50	1
1.520	04.1.0.119.6	Pengelola Pendidikan	1.248,00	1
1.521	04.1.0.119.7	Pengelola Keuangan	1.248,00	1
1.522	04.1.0.119.8	Pengadministrasi Umum	1.246,25	1
1.523	04.1.0.119.9	Petugas Keamanan	3.732,00	3
1.524	04.1.0.119.10	Pramu Bakti	1.243,50	1
1.525	04.1.0.120.0	Kepala SD Negeri Krebet 3	1.252,00	1
1.526	04.1.0.120.1-JF	JF Guru Utama	1.251,00	1
1.527	04.1.0.120.2-JF	JF Guru Madya	2.502,00	2
1.528	04.1.0.120.3-JF	JF Guru Muda	3.753,00	3
1.529	04.1.0.120.4-JF	JF Guru Pertama	3.753,00	3
1.530	04.1.0.120.5-JF	JF Pustakawan Pelaksana	1.248,50	1
1.531	04.1.0.120.6	Pengelola Pendidikan	1.248,00	1
1.532	04.1.0.120.7	Pengelola Keuangan	1.248,00	1
1.533	04.1.0.120.8	Pengadministrasi Umum	1.246,25	1
1.534	04.1.0.120.9	Petugas Keamanan	3.732,00	3
1.535	04.1.0.120.10	Pramu Bakti	1.243,50	1
1.536	04.1.0.121.0	Kepala SD Negeri Sepat 1	1.252,00	1
1.537	04.1.0.121.1-JF	JF Guru Utama	1.251,00	1
1.538	04.1.0.121.2-JF	JF Guru Madya	2.502,00	2
1.539	04.1.0.121.3-JF	JF Guru Muda	3.753,00	3
1.540	04.1.0.121.4-JF	JF Guru Pertama	3.753,00	3
1.541	04.1.0.121.5-JF	JF Pustakawan Pelaksana	1.248,50	1
1.542	04.1.0.121.6	Pengelola Pendidikan	1.248,00	1
1.543	04.1.0.121.7	Pengelola Keuangan	1.248,00	1
1.544	04.1.0.121.8	Pengadministrasi Umum	1.246,25	1
1.545	04.1.0.121.9	Petugas Keamanan	3.732,00	3
1.546	04.1.0.121.10	Pramu Bakti	1.243,50	1
1.547	04.1.0.122.0	Kepala SD Negeri Sepat 2	1.252,00	1
1.548	04.1.0.122.1-JF	JF Guru Utama	1.251,00	1
1.549	04.1.0.122.2-JF	JF Guru Madya	2.502,00	2
1.550	04.1.0.122.3-JF	JF Guru Muda	3.753,00	3
1.551	04.1.0.122.4-JF	JF Guru Pertama	3.753,00	3
1.552	04.1.0.122.5-JF	JF Pustakawan Pelaksana	1.248,50	1
1.553	04.1.0.122.6	Pengelola Pendidikan	1.248,00	1
1.554	04.1.0.122.7	Pengelola Keuangan	1.248,00	1
1.555	04.1.0.122.8	Pengadministrasi Umum	1.246,25	1
1.556	04.1.0.122.9	Petugas Keamanan	3.732,00	3
1.557	04.1.0.122.10	Pramu Bakti	1.243,50	1
1.558	04.1.0.123.0	Kepala SD Negeri Sepat 3	1.252,00	1
1.559	04.1.0.123.1-JF	JF Guru Utama	1.251,00	1
1.560	04.1.0.123.2-JF	JF Guru Madya	2.502,00	2
1.561	04.1.0.123.3-JF	JF Guru Muda	3.753,00	3
1.562	04.1.0.123.4-JF	JF Guru Pertama	3.753,00	3
1.563	04.1.0.123.5-JF	JF Pustakawan Pelaksana	1.248,50	1
1.564	04.1.0.123.6	Pengelola Pendidikan	1.248,00	1
1.565	04.1.0.123.7	Pengelola Keuangan	1.248,00	1
1.566	04.1.0.123.8	Pengadministrasi Umum	1.246,25	1
1.567	04.1.0.123.9	Petugas Keamanan	3.732,00	3
1.568	04.1.0.123.10	Pramu Bakti	1.243,50	1
1.569	04.1.0.124.0	Kepala SD Negeri Sepat 4	1.252,00	1
1.570	04.1.0.124.1-JF	JF Guru Utama	1.251,00	1
1.571	04.1.0.124.2-JF	JF Guru Madya	2.502,00	2
1.572	04.1.0.124.3-JF	JF Guru Muda	3.753,00	3
1.573	04.1.0.124.4-JF	JF Guru Pertama	3.753,00	3
1.574	04.1.0.124.5-JF	JF Pustakawan Pelaksana	1.248,50	1
1.575	04.1.0.124.6	Pengelola Pendidikan	1.248,00	1
1.576	04.1.0.124.7	Pengelola Keuangan	1.248,00	1
1.577	04.1.0.124.8	Pengadministrasi Umum	1.246,25	1
1.578	04.1.0.124.9	Petugas Keamanan	3.732,00	3
1.579	04.1.0.124.10	Pramu Bakti	1.243,50	1
1.580	04.1.0.125.0	Kepala SD Negeri Jirapan 1	1.252,00	1
1.581	04.1.0.125.1-JF	JF Guru Utama	1.251,00	1
1.582	04.1.0.125.2-JF	JF Guru Madya	2.502,00	2
1.583	04.1.0.125.3-JF	JF Guru Muda	3.753,00	3
1.584	04.1.0.125.4-JF	JF Guru Pertama	3.753,00	3
1.585	04.1.0.125.5-JF	JF Pustakawan Pelaksana	1.248,50	1
1.586	04.1.0.125.6	Pengelola Pendidikan	1.248,00	1
1.587	04.1.0.125.7	Pengelola Keuangan	1.248,00	1
1.588	04.1.0.125.8	Pengadministrasi Umum	1.246,25	1
1.589	04.1.0.125.9	Petugas Keamanan	3.732,00	3

1	2	3	4	5
1.590	04.1.0.125.10	Pramu Bakti	1.243,50	1
1.591	04.1.0.126.0	Kepala SD Negeri Jirapan 2	1.252,00	1
1.592	04.1.0.126.1-JF	JF Guru Utama	2.502,00	2
1.593	04.1.0.126.2-JF	JF Guru Madya	2.502,00	2
1.594	04.1.0.126.3-JF	JF Guru Muda	3.753,00	3
1.595	04.1.0.126.4-JF	JF Guru Pertama	3.753,00	3
1.596	04.1.0.126.5-JF	JF Pustakawan Pelaksana	1.248,50	1
1.597	04.1.0.126.6	Pengelola Pendidikan	1.248,00	1
1.598	04.1.0.126.7	Pengelola Keuangan	1.248,00	1
1.599	04.1.0.126.8	Pengadministrasi Umum	1.246,25	1
1.600	04.1.0.126.9	Petugas Keamanan	3.732,00	3
1.601	04.1.0.126.10	Pramu Bakti	1.243,50	1
1.602	04.1.0.127.0	Kepala SD Negeri Jirapan 3	1.252,00	1
1.603	04.1.0.127.1-JF	JF Guru Utama	2.502,00	2
1.604	04.1.0.127.2-JF	JF Guru Madya	2.502,00	2
1.605	04.1.0.127.3-JF	JF Guru Muda	3.753,00	3
1.606	04.1.0.127.4-JF	JF Guru Pertama	3.753,00	3
1.607	04.1.0.127.5-JF	JF Pustakawan Pelaksana	1.248,50	1
1.608	04.1.0.127.6	Pengelola Pendidikan	1.248,00	1
1.609	04.1.0.127.7	Pengelola Keuangan	1.248,00	1
1.610	04.1.0.127.8	Pengadministrasi Umum	1.246,25	1
1.611	04.1.0.127.9	Petugas Keamanan	3.732,00	3
1.612	04.1.0.127.10	Pramu Bakti	1.243,50	1
1.613	04.1.0.128.0	Kepala SD Negeri Jirapan 4	1.252,00	1
1.614	04.1.0.128.1-JF	JF Guru Utama	2.502,00	2
1.615	04.1.0.128.2-JF	JF Guru Madya	2.502,00	2
1.616	04.1.0.128.3-JF	JF Guru Muda	3.753,00	3
1.617	04.1.0.128.4-JF	JF Guru Pertama	3.753,00	3
1.618	04.1.0.128.5-JF	JF Pustakawan Pelaksana	1.248,50	1
1.619	04.1.0.128.6	Pengelola Pendidikan	1.248,00	1
1.620	04.1.0.128.7	Pengelola Keuangan	1.248,00	1
1.621	04.1.0.128.8	Pengadministrasi Umum	1.246,25	1
1.622	04.1.0.128.9	Petugas Keamanan	3.732,00	3
1.623	04.1.0.128.10	Pramu Bakti	1.243,50	1
1.624	04.1.0.129.0	Kepala SD Negeri Gebang 1	1.252,00	1
1.625	04.1.0.129.1-JF	JF Guru Utama	1.251,00	1
1.626	04.1.0.129.2-JF	JF Guru Madya	2.502,00	2
1.627	04.1.0.129.3-JF	JF Guru Muda	3.753,00	3
1.628	04.1.0.129.4-JF	JF Guru Pertama	3.753,00	3
1.629	04.1.0.129.5-JF	JF Pustakawan Pelaksana	1.248,50	1
1.630	04.1.0.129.6	Pengelola Pendidikan	1.248,00	1
1.631	04.1.0.129.7	Pengelola Keuangan	1.248,00	1
1.632	04.1.0.129.8	Pengadministrasi Umum	1.246,25	1
1.633	04.1.0.129.9	Petugas Keamanan	3.732,00	3
1.634	04.1.0.129.10	Pramu Bakti	1.243,50	1
1.635	04.1.0.130.0	Kepala SD Negeri Gebang 2	1.252,00	1
1.636	04.1.0.130.1-JF	JF Guru Utama	1.251,00	1
1.637	04.1.0.130.2-JF	JF Guru Madya	2.502,00	2
1.638	04.1.0.130.3-JF	JF Guru Muda	3.753,00	3
1.639	04.1.0.130.4-JF	JF Guru Pertama	3.753,00	3
1.640	04.1.0.130.5-JF	JF Pustakawan Pelaksana	1.248,50	1
1.641	04.1.0.130.6	Pengelola Pendidikan	1.248,00	1
1.642	04.1.0.130.7	Pengelola Keuangan	1.248,00	1
1.643	04.1.0.130.8	Pengadministrasi Umum	1.246,25	1
1.644	04.1.0.130.9	Petugas Keamanan	3.732,00	3
1.645	04.1.0.130.10	Pramu Bakti	1.243,50	1
1.646	04.1.0.131.0	Kepala SD Negeri Gebang 3	1.252,00	1
1.647	04.1.0.131.1-JF	JF Guru Utama	1.251,00	1
1.648	04.1.0.131.2-JF	JF Guru Madya	2.502,00	2
1.649	04.1.0.131.3-JF	JF Guru Muda	3.753,00	3
1.650	04.1.0.131.4-JF	JF Guru Pertama	3.753,00	3
1.651	04.1.0.131.5-JF	JF Pustakawan Pelaksana	1.248,50	1
1.652	04.1.0.131.6	Pengelola Pendidikan	1.248,00	1
1.653	04.1.0.131.7	Pengelola Keuangan	1.248,00	1
1.654	04.1.0.131.8	Pengadministrasi Umum	1.246,25	1
1.655	04.1.0.131.9	Petugas Keamanan	3.732,00	3
1.656	04.1.0.131.10	Pramu Bakti	1.243,50	1
1.657	04.1.0.132.0	Kepala SD Negeri Gebang 4	1.252,00	1
1.658	04.1.0.132.1-JF	JF Guru Utama	1.251,00	1
1.659	04.1.0.132.2-JF	JF Guru Madya	2.502,00	2
1.660	04.1.0.132.3-JF	JF Guru Muda	3.753,00	3
1.661	04.1.0.132.4-JF	JF Guru Pertama	3.753,00	3
1.662	04.1.0.132.5-JF	JF Pustakawan Pelaksana	1.248,50	1
1.663	04.1.0.132.6	Pengelola Pendidikan	1.248,00	1
1.664	04.1.0.132.7	Pengelola Keuangan	1.248,00	1
1.665	04.1.0.132.8	Pengadministrasi Umum	1.246,25	1
1.666	04.1.0.132.9	Petugas Keamanan	3.732,00	3
1.667	04.1.0.132.10	Pramu Bakti	1.243,50	1
1.668	04.1.0.133.0	Kepala SD Negeri Dawungan 1	1.252,00	1
1.669	04.1.0.133.1-JF	JF Guru Utama	1.251,00	1
1.670	04.1.0.133.2-JF	JF Guru Madya	2.502,00	2

1	2	3	4	5
1.671	04.1.0.133.3-JF	JF Guru Muda	3.753,00	3
1.672	04.1.0.133.4-JF	JF Guru Pertama	3.753,00	3
1.673	04.1.0.133.5-JF	JF Pustakawan Pelaksana	1.248,50	1
1.674	04.1.0.133.6	Pengelola Pendidikan	1.248,00	1
1.675	04.1.0.133.7	Pengelola Keuangan	1.248,00	1
1.676	04.1.0.133.8	Pengadministrasi Umum	1.246,25	1
1.677	04.1.0.133.9	Petugas Keamanan	3.732,00	3
1.678	04.1.0.133.10	Pramu Bakti	1.243,50	1
1.679	04.1.0.134.0	Kepala SD Negeri Dawungan 2	1.252,00	1
1.680	04.1.0.134.1-JF	JF Guru Utama	1.251,00	1
1.681	04.1.0.134.2-JF	JF Guru Madya	2.502,00	2
1.682	04.1.0.134.3-JF	JF Guru Muda	3.753,00	3
1.683	04.1.0.134.4-JF	JF Guru Pertama	3.753,00	3
1.684	04.1.0.134.5-JF	JF Pustakawan Pelaksana	1.248,50	1
1.685	04.1.0.134.6	Pengelola Pendidikan	1.248,00	1
1.686	04.1.0.134.7	Pengelola Keuangan	1.248,00	1
1.687	04.1.0.134.8	Pengadministrasi Umum	1.246,25	1
1.688	04.1.0.134.9	Petugas Keamanan	3.732,00	3
1.689	04.1.0.134.10	Pramu Bakti	1.243,50	1
1.690	04.1.0.135.0	Kepala SD Negeri Dawungan 3	1.252,00	1
1.691	04.1.0.135.1-JF	JF Guru Utama	1.251,00	1
1.692	04.1.0.135.2-JF	JF Guru Madya	2.502,00	2
1.693	04.1.0.135.3-JF	JF Guru Muda	3.753,00	3
1.694	04.1.0.135.4-JF	JF Guru Pertama	3.753,00	3
1.695	04.1.0.135.5-JF	JF Pustakawan Pelaksana	1.248,50	1
1.696	04.1.0.135.6	Pengelola Pendidikan	1.248,00	1
1.697	04.1.0.135.7	Pengelola Keuangan	1.248,00	1
1.698	04.1.0.135.8	Pengadministrasi Umum	1.246,25	1
1.699	04.1.0.135.9	Petugas Keamanan	3.732,00	3
1.700	04.1.0.135.10	Pramu Bakti	1.243,50	1
1.701	04.1.0.136.0	Kepala SD Negeri Masaran 1	1.252,00	1
1.702	04.1.0.136.1-JF	JF Guru Utama	3.753,00	3
1.703	04.1.0.136.2-JF	JF Guru Madya	5.004,00	4
1.704	04.1.0.136.3-JF	JF Guru Muda	5.004,00	4
1.705	04.1.0.136.4-JF	JF Guru Pertama	5.004,00	4
1.706	04.1.0.136.5-JF	JF Pustakawan Pelaksana	1.248,50	1
1.707	04.1.0.136.6	Pengelola Pendidikan	1.248,00	1
1.708	04.1.0.136.7	Pengelola Keuangan	1.248,00	1
1.709	04.1.0.136.8	Pengadministrasi Umum	1.246,25	1
1.710	04.1.0.136.9	Petugas Keamanan	3.732,00	3
1.711	04.1.0.136.10	Pramu Bakti	1.243,50	1
1.712	04.1.0.137.0	Kepala SD Negeri Masaran 2	1.252,00	1
1.713	04.1.0.137.1-JF	JF Guru Utama	1.251,00	1
1.714	04.1.0.137.2-JF	JF Guru Madya	2.502,00	2
1.715	04.1.0.137.3-JF	JF Guru Muda	3.753,00	3
1.716	04.1.0.137.4-JF	JF Guru Pertama	3.753,00	3
1.717	04.1.0.137.5-JF	JF Pustakawan Pelaksana	1.248,50	1
1.718	04.1.0.137.6	Pengelola Pendidikan	1.248,00	1
1.719	04.1.0.137.7	Pengelola Keuangan	1.248,00	1
1.720	04.1.0.137.8	Pengadministrasi Umum	1.246,25	1
1.721	04.1.0.137.9	Petugas Keamanan	3.732,00	3
1.722	04.1.0.137.10	Pramu Bakti	1.243,50	1
1.723	04.1.0.138.0	Kepala SD Negeri Masaran 3	1.252,00	1
1.724	04.1.0.138.1-JF	JF Guru Utama	1.251,00	1
1.725	04.1.0.138.2-JF	JF Guru Madya	2.502,00	2
1.726	04.1.0.138.3-JF	JF Guru Muda	3.753,00	3
1.727	04.1.0.138.4-JF	JF Guru Pertama	3.753,00	3
1.728	04.1.0.138.5-JF	JF Pustakawan Pelaksana	1.248,50	1
1.729	04.1.0.138.6	Pengelola Pendidikan	1.248,00	1
1.730	04.1.0.138.7	Pengelola Keuangan	1.248,00	1
1.731	04.1.0.138.8	Pengadministrasi Umum	1.246,25	1
1.732	04.1.0.138.9	Petugas Keamanan	3.732,00	3
1.733	04.1.0.138.10	Pramu Bakti	1.243,50	1
1.734	04.1.0.139.0	Kepala SD Negeri Masaran 4	1.252,00	1
1.735	04.1.0.139.1-JF	JF Guru Utama	1.251,00	1
1.736	04.1.0.139.2-JF	JF Guru Madya	2.502,00	2
1.737	04.1.0.139.3-JF	JF Guru Muda	3.753,00	3
1.738	04.1.0.139.4-JF	JF Guru Pertama	3.753,00	3
1.739	04.1.0.139.5-JF	JF Pustakawan Pelaksana	1.248,50	1
1.740	04.1.0.139.6	Pengelola Pendidikan	1.248,00	1
1.741	04.1.0.139.7	Pengelola Keuangan	1.248,00	1
1.742	04.1.0.139.8	Pengadministrasi Umum	1.246,25	1
1.743	04.1.0.139.9	Petugas Keamanan	3.732,00	3
1.744	04.1.0.139.10	Pramu Bakti	1.243,50	1
1.745	04.1.0.140.0	Kepala SD Negeri Masaran 5	1.252,00	1
1.746	04.1.0.140.1-JF	JF Guru Utama	2.502,00	2
1.747	04.1.0.140.2-JF	JF Guru Madya	3.753,00	3
1.748	04.1.0.140.3-JF	JF Guru Muda	3.753,00	3
1.749	04.1.0.140.4-JF	JF Guru Pertama	3.753,00	3
1.750	04.1.0.140.5-JF	JF Pustakawan Pelaksana	1.248,50	1
1.751	04.1.0.140.6	Pengelola Pendidikan	1.248,00	1

1	2	3	4	5
1.752	04.1.0.140.7	Pengelola Keuangan	1.248,00	1
1.753	04.1.0.140.8	Pengadministrasi Umum	1.246,25	1
1.754	04.1.0.140.9	Petugas Keamanan	3.732,00	3
1.755	04.1.0.140.10	Pramu Bakti	1.243,50	1
1.756	04.1.0.141.0	Kepala SD Negeri Jati 1	1.252,00	1
1.757	04.1.0.141.1-JF	JF Guru Utama	1.251,00	1
1.758	04.1.0.141.2-JF	JF Guru Madya	2.502,00	2
1.759	04.1.0.141.3-JF	JF Guru Muda	3.753,00	3
1.760	04.1.0.141.4-JF	JF Guru Pertama	3.753,00	3
1.761	04.1.0.141.5-JF	JF Pustakawan Pelaksana	1.248,50	1
1.762	04.1.0.141.6	Pengelola Pendidikan	1.248,00	1
1.763	04.1.0.141.7	Pengelola Keuangan	1.248,00	1
1.764	04.1.0.141.8	Pengadministrasi Umum	1.246,25	1
1.765	04.1.0.141.9	Petugas Keamanan	3.732,00	3
1.766	04.1.0.141.10	Pramu Bakti	1.243,50	1
1.767	04.1.0.142.0	Kepala SD Negeri Jati 3	1.252,00	1
1.768	04.1.0.142.1-JF	JF Guru Utama	1.251,00	1
1.769	04.1.0.142.2-JF	JF Guru Madya	2.502,00	2
1.770	04.1.0.142.3-JF	JF Guru Muda	3.753,00	3
1.771	04.1.0.142.4-JF	JF Guru Pertama	3.753,00	3
1.772	04.1.0.142.5-JF	JF Pustakawan Pelaksana	1.248,50	1
1.773	04.1.0.142.6	Pengelola Pendidikan	1.248,00	1
1.774	04.1.0.142.7	Pengelola Keuangan	1.248,00	1
1.775	04.1.0.142.8	Pengadministrasi Umum	1.246,25	1
1.776	04.1.0.142.9	Petugas Keamanan	3.732,00	3
1.777	04.1.0.142.10	Pramu Bakti	1.243,50	1
1.778	04.1.0.143.0	Kepala SD Negeri Kliwonan 1	1.252,00	1
1.779	04.1.0.143.1-JF	JF Guru Utama	1.251,00	1
1.780	04.1.0.143.2-JF	JF Guru Madya	2.502,00	2
1.781	04.1.0.143.3-JF	JF Guru Muda	3.753,00	3
1.782	04.1.0.143.4-JF	JF Guru Pertama	3.753,00	3
1.783	04.1.0.143.5-JF	JF Pustakawan Pelaksana	1.248,50	1
1.784	04.1.0.143.6	Pengelola Pendidikan	1.248,00	1
1.785	04.1.0.143.7	Pengelola Keuangan	1.248,00	1
1.786	04.1.0.143.8	Pengadministrasi Umum	1.246,25	1
1.787	04.1.0.143.9	Petugas Keamanan	3.732,00	3
1.788	04.1.0.143.10	Pramu Bakti	1.243,50	1
1.789	04.1.0.144.0	Kepala SD Negeri Kliwonan 2	1.252,00	1
1.790	04.1.0.144.1-JF	JF Guru Utama	1.251,00	1
1.791	04.1.0.144.2-JF	JF Guru Madya	2.502,00	2
1.792	04.1.0.144.3-JF	JF Guru Muda	3.753,00	3
1.793	04.1.0.144.4-JF	JF Guru Pertama	3.753,00	3
1.794	04.1.0.144.5-JF	JF Pustakawan Pelaksana	1.248,50	1
1.795	04.1.0.144.6	Pengelola Pendidikan	1.248,00	1
1.796	04.1.0.144.7	Pengelola Keuangan	1.248,00	1
1.797	04.1.0.144.8	Pengadministrasi Umum	1.246,25	1
1.798	04.1.0.144.9	Petugas Keamanan	3.732,00	3
1.799	04.1.0.144.10	Pramu Bakti	1.243,50	1
1.800	04.1.0.145.0	Kepala SD Negeri Kliwonan 3	1.252,00	1
1.801	04.1.0.145.1-JF	JF Guru Utama	1.251,00	1
1.802	04.1.0.145.2-JF	JF Guru Madya	2.502,00	2
1.803	04.1.0.145.3-JF	JF Guru Muda	3.753,00	3
1.804	04.1.0.145.4-JF	JF Guru Pertama	3.753,00	3
1.805	04.1.0.145.5-JF	JF Pustakawan Pelaksana	1.248,50	1
1.806	04.1.0.145.6	Pengelola Pendidikan	1.248,00	1
1.807	04.1.0.145.7	Pengelola Keuangan	1.248,00	1
1.808	04.1.0.145.8	Pengadministrasi Umum	1.246,25	1
1.809	04.1.0.145.9	Petugas Keamanan	3.732,00	3
1.810	04.1.0.145.10	Pramu Bakti	1.243,50	1
1.811	04.1.0.146.0	Kepala SD Negeri Pilang 1	1.252,00	1
1.812	04.1.0.146.1-JF	JF Guru Utama	2.502,00	2
1.813	04.1.0.146.2-JF	JF Guru Madya	3.753,00	3
1.814	04.1.0.146.3-JF	JF Guru Muda	5.004,00	4
1.815	04.1.0.146.4-JF	JF Guru Pertama	5.004,00	4
1.816	04.1.0.146.5-JF	JF Pustakawan Pelaksana	1.248,50	1
1.817	04.1.0.146.6	Pengelola Pendidikan	1.248,00	1
1.818	04.1.0.146.7	Pengelola Keuangan	1.248,00	1
1.819	04.1.0.146.8	Pengadministrasi Umum	1.246,25	1
1.820	04.1.0.146.9	Petugas Keamanan	3.732,00	3
1.821	04.1.0.146.10	Pramu Bakti	1.243,50	1
1.822	04.1.0.147.0	Kepala SD Negeri Pilang 2	1.252,00	1
1.823	04.1.0.147.1-JF	JF Guru Utama	1.251,00	1
1.824	04.1.0.147.2-JF	JF Guru Madya	2.502,00	2
1.825	04.1.0.147.3-JF	JF Guru Muda	3.753,00	3
1.826	04.1.0.147.4-JF	JF Guru Pertama	3.753,00	3
1.827	04.1.0.147.5-JF	JF Pustakawan Pelaksana	1.248,50	1
1.828	04.1.0.147.6	Pengelola Pendidikan	1.248,00	1
1.829	04.1.0.147.7	Pengelola Keuangan	1.248,00	1
1.830	04.1.0.147.8	Pengadministrasi Umum	1.246,25	1
1.831	04.1.0.147.9	Petugas Keamanan	3.732,00	3
1.832	04.1.0.147.10	Pramu Bakti	1.243,50	1

1	2	3	4	5
1.833	04.1.0.148.0	Kepala SD Negeri Pringanom 1	1.252,00	1
1.834	04.1.0.148.1-JF	JF Guru Utama	1.251,00	1
1.835	04.1.0.148.2-JF	JF Guru Madya	2.502,00	2
1.836	04.1.0.148.3-JF	JF Guru Muda	3.753,00	3
1.837	04.1.0.148.4-JF	JF Guru Pertama	3.753,00	3
1.838	04.1.0.148.5-JF	JF Pustakawan Pelaksana	1.248,50	1
1.839	04.1.0.148.6	Pengelola Pendidikan	1.248,00	1
1.840	04.1.0.148.7	Pengelola Keuangan	1.248,00	1
1.841	04.1.0.148.8	Pengadministrasi Umum	1.246,25	1
1.842	04.1.0.148.9	Petugas Keamanan	3.732,00	3
1.843	04.1.0.148.10	Pramu Bakti	1.243,50	1
1.844	04.1.0.149.0	Kepala SD Negeri Pringanom 2	1.252,00	1
1.845	04.1.0.149.1-JF	JF Guru Utama	1.251,00	1
1.846	04.1.0.149.2-JF	JF Guru Madya	2.502,00	2
1.847	04.1.0.149.3-JF	JF Guru Muda	3.753,00	3
1.848	04.1.0.149.4-JF	JF Guru Pertama	3.753,00	3
1.849	04.1.0.149.5-JF	JF Pustakawan Pelaksana	1.248,50	1
1.850	04.1.0.149.6	Pengelola Pendidikan	1.248,00	1
1.851	04.1.0.149.7	Pengelola Keuangan	1.248,00	1
1.852	04.1.0.149.8	Pengadministrasi Umum	1.246,25	1
1.853	04.1.0.149.9	Petugas Keamanan	3.732,00	3
1.854	04.1.0.149.10	Pramu Bakti	1.243,50	1
1.855	04.1.0.150.0	Kepala SD Negeri Pringanom 3	1.252,00	1
1.856	04.1.0.150.1-JF	JF Guru Utama	1.251,00	1
1.857	04.1.0.150.2-JF	JF Guru Madya	2.502,00	2
1.858	04.1.0.150.3-JF	JF Guru Muda	3.753,00	3
1.859	04.1.0.150.4-JF	JF Guru Pertama	3.753,00	3
1.860	04.1.0.150.5-JF	JF Pustakawan Pelaksana	1.248,50	1
1.861	04.1.0.150.6	Pengelola Pendidikan	1.248,00	1
1.862	04.1.0.150.7	Pengelola Keuangan	1.248,00	1
1.863	04.1.0.150.8	Pengadministrasi Umum	1.246,25	1
1.864	04.1.0.150.9	Petugas Keamanan	3.732,00	3
1.865	04.1.0.150.10	Pramu Bakti	1.243,50	1
1.866	04.1.0.151.0	Kepala SD Negeri Krikilan 1	1.252,00	1
1.867	04.1.0.151.1-JF	JF Guru Utama	1.251,00	1
1.868	04.1.0.151.2-JF	JF Guru Madya	2.502,00	2
1.869	04.1.0.151.3-JF	JF Guru Muda	3.753,00	3
1.870	04.1.0.151.4-JF	JF Guru Pertama	3.753,00	3
1.871	04.1.0.151.5-JF	JF Pustakawan Pelaksana	1.248,50	1
1.872	04.1.0.151.6	Pengelola Pendidikan	1.248,00	1
1.873	04.1.0.151.7	Pengelola Keuangan	1.248,00	1
1.874	04.1.0.151.8	Pengadministrasi Umum	1.246,25	1
1.875	04.1.0.151.9	Petugas Keamanan	3.732,00	3
1.876	04.1.0.151.10	Pramu Bakti	1.243,50	1
1.877	04.1.0.152.0	Kepala SD Negeri Krikilan 2	1.252,00	1
1.878	04.1.0.152.1-JF	JF Guru Utama	1.251,00	1
1.879	04.1.0.152.2-JF	JF Guru Madya	2.502,00	2
1.880	04.1.0.152.3-JF	JF Guru Muda	3.753,00	3
1.881	04.1.0.152.4-JF	JF Guru Pertama	3.753,00	3
1.882	04.1.0.152.5-JF	JF Pustakawan Pelaksana	1.248,50	1
1.883	04.1.0.152.6	Pengelola Pendidikan	1.248,00	1
1.884	04.1.0.152.7	Pengelola Keuangan	1.248,00	1
1.885	04.1.0.152.8	Pengadministrasi Umum	1.246,25	1
1.886	04.1.0.152.9	Petugas Keamanan	3.732,00	3
1.887	04.1.0.152.10	Pramu Bakti	1.243,50	1
1.888	04.1.0.153.0	Kepala SD Negeri Pengkok 1	1.252,00	1
1.889	04.1.0.153.1-JF	JF Guru Utama	2.502,00	2
1.890	04.1.0.153.2-JF	JF Guru Madya	2.502,00	2
1.891	04.1.0.153.3-JF	JF Guru Muda	3.753,00	3
1.892	04.1.0.153.4-JF	JF Guru Pertama	3.753,00	3
1.893	04.1.0.153.5-JF	JF Pustakawan Pelaksana	1.248,50	1
1.894	04.1.0.153.6	Pengelola Pendidikan	1.248,00	1
1.895	04.1.0.153.7	Pengelola Keuangan	1.248,00	1
1.896	04.1.0.153.8	Pengadministrasi Umum	1.246,25	1
1.897	04.1.0.153.9	Petugas Keamanan	3.732,00	3
1.898	04.1.0.153.10	Pramu Bakti	1.243,50	1
1.899	04.1.0.154.0	Kepala SD Negeri Pengkok 2	1.252,00	1
1.900	04.1.0.154.1-JF	JF Guru Utama	1.251,00	1
1.901	04.1.0.154.2-JF	JF Guru Madya	2.502,00	2
1.902	04.1.0.154.3-JF	JF Guru Muda	3.753,00	3
1.903	04.1.0.154.4-JF	JF Guru Pertama	3.753,00	3
1.904	04.1.0.154.5-JF	JF Pustakawan Pelaksana	1.248,50	1
1.905	04.1.0.154.6	Pengelola Pendidikan	1.248,00	1
1.906	04.1.0.154.7	Pengelola Keuangan	1.248,00	1
1.907	04.1.0.154.8	Pengadministrasi Umum	1.246,25	1
1.908	04.1.0.154.9	Petugas Keamanan	3.732,00	3
1.909	04.1.0.154.10	Pramu Bakti	1.243,50	1
1.910	04.1.0.155.0	Kepala SD Negeri Pengkok 3	1.252,00	1
1.911	04.1.0.155.1-JF	JF Guru Utama	1.251,00	1
1.912	04.1.0.155.2-JF	JF Guru Madya	2.502,00	2
1.913	04.1.0.155.3-JF	JF Guru Muda	3.753,00	3

1	2	3	4	5
1.914	04.1.0.155.4-JF	JF Guru Pertama	3.753,00	3
1.915	04.1.0.155.5-JF	JF Pustakawan Pelaksana	1.248,50	1
1.916	04.1.0.155.6	Pengelola Pendidikan	1.248,00	1
1.917	04.1.0.155.7	Pengelola Keuangan	1.248,00	1
1.918	04.1.0.155.8	Pengadministrasi Umum	1.246,25	1
1.919	04.1.0.155.9	Petugas Keamanan	3.732,00	3
1.920	04.1.0.155.10	Pramu Bakti	1.243,50	1
1.921	04.1.0.156.0	Kepala SD Negeri Pengkok 4	1.252,00	1
1.922	04.1.0.156.1-JF	JF Guru Utama	1.251,00	1
1.923	04.1.0.156.2-JF	JF Guru Madya	2.502,00	2
1.924	04.1.0.156.3-JF	JF Guru Muda	3.753,00	3
1.925	04.1.0.156.4-JF	JF Guru Pertama	3.753,00	3
1.926	04.1.0.156.5-JF	JF Pustakawan Pelaksana	1.248,50	1
1.927	04.1.0.156.6	Pengelola Pendidikan	1.248,00	1
1.928	04.1.0.156.7	Pengelola Keuangan	1.248,00	1
1.929	04.1.0.156.8	Pengadministrasi Umum	1.246,25	1
1.930	04.1.0.156.9	Petugas Keamanan	3.732,00	3
1.931	04.1.0.156.10	Pramu Bakti	1.243,50	1
1.932	04.1.0.157.0	Kepala SD Negeri Celep 1	1.252,00	1
1.933	04.1.0.157.1-JF	JF Guru Utama	1.251,00	1
1.934	04.1.0.157.2-JF	JF Guru Madya	2.502,00	2
1.935	04.1.0.157.3-JF	JF Guru Muda	3.753,00	3
1.936	04.1.0.157.4-JF	JF Guru Pertama	3.753,00	3
1.937	04.1.0.157.5-JF	JF Pustakawan Pelaksana	1.248,50	1
1.938	04.1.0.157.6	Pengelola Pendidikan	1.248,00	1
1.939	04.1.0.157.7	Pengelola Keuangan	1.248,00	1
1.940	04.1.0.157.8	Pengadministrasi Umum	1.246,25	1
1.941	04.1.0.157.9	Petugas Keamanan	3.732,00	3
1.942	04.1.0.157.10	Pramu Bakti	1.243,50	1
1.943	04.1.0.158.0	Kepala SD Negeri Celep 2	1.252,00	1
1.944	04.1.0.158.1-JF	JF Guru Utama	1.251,00	1
1.945	04.1.0.158.2-JF	JF Guru Madya	2.502,00	2
1.946	04.1.0.158.3-JF	JF Guru Muda	3.753,00	3
1.947	04.1.0.158.4-JF	JF Guru Pertama	3.753,00	3
1.948	04.1.0.158.5-JF	JF Pustakawan Pelaksana	1.248,50	1
1.949	04.1.0.158.6	Pengelola Pendidikan	1.248,00	1
1.950	04.1.0.158.7	Pengelola Keuangan	1.248,00	1
1.951	04.1.0.158.8	Pengadministrasi Umum	1.246,25	1
1.952	04.1.0.158.9	Petugas Keamanan	3.732,00	3
1.953	04.1.0.158.10	Pramu Bakti	1.243,50	1
1.954	04.1.0.159.0	Kepala SD Negeri Celep 3	1.252,00	1
1.955	04.1.0.159.1-JF	JF Guru Utama	1.251,00	1
1.956	04.1.0.159.2-JF	JF Guru Madya	2.502,00	2
1.957	04.1.0.159.3-JF	JF Guru Muda	3.753,00	3
1.958	04.1.0.159.4-JF	JF Guru Pertama	3.753,00	3
1.959	04.1.0.159.5-JF	JF Pustakawan Pelaksana	1.248,50	1
1.960	04.1.0.159.6	Pengelola Pendidikan	1.248,00	1
1.961	04.1.0.159.7	Pengelola Keuangan	1.248,00	1
1.962	04.1.0.159.8	Pengadministrasi Umum	1.246,25	1
1.963	04.1.0.159.9	Petugas Keamanan	3.732,00	3
1.964	04.1.0.159.10	Pramu Bakti	1.243,50	1
1.965	04.1.0.160.0	Kepala SD Negeri Celep 4	1.252,00	1
1.966	04.1.0.160.1-JF	JF Guru Utama	2.502,00	2
1.967	04.1.0.160.2-JF	JF Guru Madya	2.502,00	2
1.968	04.1.0.160.3-JF	JF Guru Muda	3.753,00	3
1.969	04.1.0.160.4-JF	JF Guru Pertama	3.753,00	3
1.970	04.1.0.160.5-JF	JF Pustakawan Pelaksana	1.248,50	1
1.971	04.1.0.160.6	Pengelola Pendidikan	1.248,00	1
1.972	04.1.0.160.7	Pengelola Keuangan	1.248,00	1
1.973	04.1.0.160.8	Pengadministrasi Umum	1.246,25	1
1.974	04.1.0.160.9	Petugas Keamanan	3.732,00	3
1.975	04.1.0.160.10	Pramu Bakti	1.243,50	1
1.976	04.1.0.161.0	Kepala SD Negeri Celep 5	1.252,00	1
1.977	04.1.0.161.1-JF	JF Guru Utama	1.251,00	1
1.978	04.1.0.161.2-JF	JF Guru Madya	2.502,00	2
1.979	04.1.0.161.3-JF	JF Guru Muda	3.753,00	3
1.980	04.1.0.161.4-JF	JF Guru Pertama	3.753,00	3
1.981	04.1.0.161.5-JF	JF Pustakawan Pelaksana	1.248,50	1
1.982	04.1.0.161.6	Pengelola Pendidikan	1.248,00	1
1.983	04.1.0.161.7	Pengelola Keuangan	1.248,00	1
1.984	04.1.0.161.8	Pengadministrasi Umum	1.246,25	1
1.985	04.1.0.161.9	Petugas Keamanan	3.732,00	3
1.986	04.1.0.161.10	Pramu Bakti	1.243,50	1
1.987	04.1.0.162.0	Kepala SD Negeri Karangpelem 1	1.252,00	1
1.988	04.1.0.162.1-JF	JF Guru Utama	2.502,00	2
1.989	04.1.0.162.2-JF	JF Guru Madya	2.502,00	2
1.990	04.1.0.162.3-JF	JF Guru Muda	3.753,00	3
1.991	04.1.0.162.4-JF	JF Guru Pertama	3.753,00	3
1.992	04.1.0.162.5-JF	JF Pustakawan Pelaksana	1.248,50	1
1.993	04.1.0.162.6	Pengelola Pendidikan	1.248,00	1
1.994	04.1.0.162.7	Pengelola Keuangan	1.248,00	1

1	2	3	4	5
1.995	04.1.0.162.8	Pengadministrasi Umum	1.246,25	1
1.996	04.1.0.162.9	Petugas Keamanan	3.732,00	3
1.997	04.1.0.162.10	Pramu Bakti	1.243,50	1
1.998	04.1.0.163.0	Kepala SD Negeri Karangpelem 2	1.252,00	1
1.999	04.1.0.163.1-JF	JF Guru Utama	1.251,00	1
2.000	04.1.0.163.2-JF	JF Guru Madya	2.502,00	2
2.001	04.1.0.163.3-JF	JF Guru Muda	3.753,00	3
2.002	04.1.0.163.4-JF	JF Guru Pertama	3.753,00	3
2.003	04.1.0.163.5-JF	JF Pustakawan Pelaksana	1.248,50	1
2.004	04.1.0.163.6	Pengelola Pendidikan	1.248,00	1
2.005	04.1.0.163.7	Pengelola Keuangan	1.248,00	1
2.006	04.1.0.163.8	Pengadministrasi Umum	1.246,25	1
2.007	04.1.0.163.9	Petugas Keamanan	3.732,00	3
2.008	04.1.0.163.10	Pramu Bakti	1.243,50	1
2.009	04.1.0.164.0	Kepala SD Negeri Karangpelem 3	1.252,00	1
2.010	04.1.0.164.1-JF	JF Guru Utama	1.251,00	1
2.011	04.1.0.164.2-JF	JF Guru Madya	2.502,00	2
2.012	04.1.0.164.3-JF	JF Guru Muda	3.753,00	3
2.013	04.1.0.164.4-JF	JF Guru Pertama	3.753,00	3
2.014	04.1.0.164.5-JF	JF Pustakawan Pelaksana	1.248,50	1
2.015	04.1.0.164.6	Pengelola Pendidikan	1.248,00	1
2.016	04.1.0.164.7	Pengelola Keuangan	1.248,00	1
2.017	04.1.0.164.8	Pengadministrasi Umum	1.246,25	1
2.018	04.1.0.164.9	Petugas Keamanan	3.732,00	3
2.019	04.1.0.164.10	Pramu Bakti	1.243,50	1
2.020	04.1.0.165.0	Kepala SD Negeri Mojodoyong 1	1.252,00	1
2.021	04.1.0.165.1-JF	JF Guru Utama	1.251,00	1
2.022	04.1.0.165.2-JF	JF Guru Madya	2.502,00	2
2.023	04.1.0.165.3-JF	JF Guru Muda	3.753,00	3
2.024	04.1.0.165.4-JF	JF Guru Pertama	3.753,00	3
2.025	04.1.0.165.5-JF	JF Pustakawan Pelaksana	1.248,50	1
2.026	04.1.0.165.6	Pengelola Pendidikan	1.248,00	1
2.027	04.1.0.165.7	Pengelola Keuangan	1.248,00	1
2.028	04.1.0.165.8	Pengadministrasi Umum	1.246,25	1
2.029	04.1.0.165.9	Petugas Keamanan	3.732,00	3
2.030	04.1.0.165.10	Pramu Bakti	1.243,50	1
2.031	04.1.0.166.0	Kepala SD Negeri Mojodoyong 2	1.252,00	1
2.032	04.1.0.166.1-JF	JF Guru Utama	1.251,00	1
2.033	04.1.0.166.2-JF	JF Guru Madya	2.502,00	2
2.034	04.1.0.166.3-JF	JF Guru Muda	3.753,00	3
2.035	04.1.0.166.4-JF	JF Guru Pertama	3.753,00	3
2.036	04.1.0.166.5-JF	JF Pustakawan Pelaksana	1.248,50	1
2.037	04.1.0.166.6	Pengelola Pendidikan	1.248,00	1
2.038	04.1.0.166.7	Pengelola Keuangan	1.248,00	1
2.039	04.1.0.166.8	Pengadministrasi Umum	1.246,25	1
2.040	04.1.0.166.9	Petugas Keamanan	3.732,00	3
2.041	04.1.0.166.10	Pramu Bakti	1.243,50	1
2.042	04.1.0.167.0	Kepala SD Negeri Mojodoyong 3	1.252,00	1
2.043	04.1.0.167.1-JF	JF Guru Utama	1.251,00	1
2.044	04.1.0.167.2-JF	JF Guru Madya	2.502,00	2
2.045	04.1.0.167.3-JF	JF Guru Muda	3.753,00	3
2.046	04.1.0.167.4-JF	JF Guru Pertama	3.753,00	3
2.047	04.1.0.167.5-JF	JF Pustakawan Pelaksana	1.248,50	1
2.048	04.1.0.167.6	Pengelola Pendidikan	1.248,00	1
2.049	04.1.0.167.7	Pengelola Keuangan	1.248,00	1
2.050	04.1.0.167.8	Pengadministrasi Umum	1.246,25	1
2.051	04.1.0.167.9	Petugas Keamanan	3.732,00	3
2.052	04.1.0.167.10	Pramu Bakti	1.243,50	1
2.053	04.1.0.168.0	Kepala SD Negeri Mojodoyong 4	1.252,00	1
2.054	04.1.0.168.1-JF	JF Guru Utama	1.251,00	1
2.055	04.1.0.168.2-JF	JF Guru Madya	2.502,00	2
2.056	04.1.0.168.3-JF	JF Guru Muda	3.753,00	3
2.057	04.1.0.168.4-JF	JF Guru Pertama	3.753,00	3
2.058	04.1.0.168.5-JF	JF Pustakawan Pelaksana	1.248,50	1
2.059	04.1.0.168.6	Pengelola Pendidikan	1.248,00	1
2.060	04.1.0.168.7	Pengelola Keuangan	1.248,00	1
2.061	04.1.0.168.8	Pengadministrasi Umum	1.246,25	1
2.062	04.1.0.168.9	Petugas Keamanan	3.732,00	3
2.063	04.1.0.168.10	Pramu Bakti	1.243,50	1
2.064	04.1.0.169.0	Kepala SD Negeri Jenggrik 1	1.252,00	1
2.065	04.1.0.169.1-JF	JF Guru Utama	1.251,00	1
2.066	04.1.0.169.2-JF	JF Guru Madya	2.502,00	2
2.067	04.1.0.169.3-JF	JF Guru Muda	3.753,00	3
2.068	04.1.0.169.4-JF	JF Guru Pertama	3.753,00	3
2.069	04.1.0.169.5-JF	JF Pustakawan Pelaksana	1.248,50	1
2.070	04.1.0.169.6	Pengelola Pendidikan	1.248,00	1
2.071	04.1.0.169.7	Pengelola Keuangan	1.248,00	1
2.072	04.1.0.169.8	Pengadministrasi Umum	1.246,25	1
2.073	04.1.0.169.9	Petugas Keamanan	3.732,00	3
2.074	04.1.0.169.10	Pramu Bakti	1.243,50	1
2.075	04.1.0.170.0	Kepala SD Negeri Jenggrik 2	1.252,00	1

1	2	3	4	5
2.076	04.1.0.170.1-JF	JF Guru Utama	1.251,00	1
2.077	04.1.0.170.2-JF	JF Guru Madya	2.502,00	2
2.078	04.1.0.170.3-JF	JF Guru Muda	3.753,00	3
2.079	04.1.0.170.4-JF	JF Guru Pertama	3.753,00	3
2.080	04.1.0.170.5-JF	JF Pustakawan Pelaksana	1.248,50	1
2.081	04.1.0.170.6	Pengelola Pendidikan	1.248,00	1
2.082	04.1.0.170.7	Pengelola Keuangan	1.248,00	1
2.083	04.1.0.170.8	Pengadministrasi Umum	1.246,25	1
2.084	04.1.0.170.9	Petugas Keamanan	3.732,00	3
2.085	04.1.0.170.10	Pramu Bakti	1.243,50	1
2.086	04.1.0.171.0	Kepala SD Negeri Jenggrik 3	1.252,00	1
2.087	04.1.0.171.1-JF	JF Guru Utama	1.251,00	1
2.088	04.1.0.171.2-JF	JF Guru Madya	2.502,00	2
2.089	04.1.0.171.3-JF	JF Guru Muda	3.753,00	3
2.090	04.1.0.171.4-JF	JF Guru Pertama	3.753,00	3
2.091	04.1.0.171.5-JF	JF Pustakawan Pelaksana	1.248,50	1
2.092	04.1.0.171.6	Pengelola Pendidikan	1.248,00	1
2.093	04.1.0.171.7	Pengelola Keuangan	1.248,00	1
2.094	04.1.0.171.8	Pengadministrasi Umum	1.246,25	1
2.095	04.1.0.171.9	Petugas Keamanan	3.732,00	3
2.096	04.1.0.171.10	Pramu Bakti	1.243,50	1
2.097	04.1.0.172.0	Kepala SD Negeri Jenggrik 4	1.252,00	1
2.098	04.1.0.172.1-JF	JF Guru Utama	1.251,00	1
2.099	04.1.0.172.2-JF	JF Guru Madya	2.502,00	2
2.100	04.1.0.172.3-JF	JF Guru Muda	3.753,00	3
2.101	04.1.0.172.4-JF	JF Guru Pertama	3.753,00	3
2.102	04.1.0.172.5-JF	JF Pustakawan Pelaksana	1.248,50	1
2.103	04.1.0.172.6	Pengelola Pendidikan	1.248,00	1
2.104	04.1.0.172.7	Pengelola Keuangan	1.248,00	1
2.105	04.1.0.172.8	Pengadministrasi Umum	1.246,25	1
2.106	04.1.0.172.9	Petugas Keamanan	3.732,00	3
2.107	04.1.0.172.10	Pramu Bakti	1.243,50	1
2.108	04.1.0.173.0	Kepala SD Negeri Mojokerto 1	1.252,00	1
2.109	04.1.0.173.1-JF	JF Guru Utama	1.251,00	1
2.110	04.1.0.173.2-JF	JF Guru Madya	2.502,00	2
2.111	04.1.0.173.3-JF	JF Guru Muda	3.753,00	3
2.112	04.1.0.173.4-JF	JF Guru Pertama	3.753,00	3
2.113	04.1.0.173.5-JF	JF Pustakawan Pelaksana	1.248,50	1
2.114	04.1.0.173.6	Pengelola Pendidikan	1.248,00	1
2.115	04.1.0.173.7	Pengelola Keuangan	1.248,00	1
2.116	04.1.0.173.8	Pengadministrasi Umum	1.246,25	1
2.117	04.1.0.173.9	Petugas Keamanan	3.732,00	3
2.118	04.1.0.173.10	Pramu Bakti	1.243,50	1
2.119	04.1.0.174.0	Kepala SD Negeri Mojokerto 2	1.252,00	1
2.120	04.1.0.174.1-JF	JF Guru Utama	1.251,00	1
2.121	04.1.0.174.2-JF	JF Guru Madya	2.502,00	2
2.122	04.1.0.174.3-JF	JF Guru Muda	3.753,00	3
2.123	04.1.0.174.4-JF	JF Guru Pertama	3.753,00	3
2.124	04.1.0.174.5-JF	JF Pustakawan Pelaksana	1.248,50	1
2.125	04.1.0.174.6	Pengelola Pendidikan	1.248,00	1
2.126	04.1.0.174.7	Pengelola Keuangan	1.248,00	1
2.127	04.1.0.174.8	Pengadministrasi Umum	1.246,25	1
2.128	04.1.0.174.9	Petugas Keamanan	3.732,00	3
2.129	04.1.0.174.10	Pramu Bakti	1.243,50	1
2.130	04.1.0.175.0	Kepala SD Negeri Mojokerto 3	1.252,00	1
2.131	04.1.0.175.1-JF	JF Guru Utama	1.251,00	1
2.132	04.1.0.175.2-JF	JF Guru Madya	2.502,00	2
2.133	04.1.0.175.3-JF	JF Guru Muda	3.753,00	3
2.134	04.1.0.175.4-JF	JF Guru Pertama	3.753,00	3
2.135	04.1.0.175.5-JF	JF Pustakawan Pelaksana	1.248,50	1
2.136	04.1.0.175.6	Pengelola Pendidikan	1.248,00	1
2.137	04.1.0.175.7	Pengelola Keuangan	1.248,00	1
2.138	04.1.0.175.8	Pengadministrasi Umum	1.246,25	1
2.139	04.1.0.175.9	Petugas Keamanan	3.732,00	3
2.140	04.1.0.175.10	Pramu Bakti	1.243,50	1
2.141	04.1.0.176.0	Kepala SD Negeri Mojokerto 4	1.252,00	1
2.142	04.1.0.176.1-JF	JF Guru Utama	1.251,00	1
2.143	04.1.0.176.2-JF	JF Guru Madya	2.502,00	2
2.144	04.1.0.176.3-JF	JF Guru Muda	3.753,00	3
2.145	04.1.0.176.4-JF	JF Guru Pertama	3.753,00	3
2.146	04.1.0.176.5-JF	JF Pustakawan Pelaksana	1.248,50	1
2.147	04.1.0.176.6	Pengelola Pendidikan	1.248,00	1
2.148	04.1.0.176.7	Pengelola Keuangan	1.248,00	1
2.149	04.1.0.176.8	Pengadministrasi Umum	1.246,25	1
2.150	04.1.0.176.9	Petugas Keamanan	3.732,00	3
2.151	04.1.0.176.10	Pramu Bakti	1.243,50	1
2.152	04.1.0.177.0	Kepala SD Negeri Wonorejo 1	1.252,00	1
2.153	04.1.0.177.1-JF	JF Guru Utama	1.251,00	1
2.154	04.1.0.177.2-JF	JF Guru Madya	2.502,00	2
2.155	04.1.0.177.3-JF	JF Guru Muda	3.753,00	3
2.156	04.1.0.177.4-JF	JF Guru Pertama	3.753,00	3

1	2	3	4	5
2.157	04.1.0.177.5-JF	JF Pustakawan Pelaksana	1.248,50	1
2.158	04.1.0.177.6	Pengelola Pendidikan	1.248,00	1
2.159	04.1.0.177.7	Pengelola Keuangan	1.248,00	1
2.160	04.1.0.177.8	Pengadministrasi Umum	1.246,25	1
2.161	04.1.0.177.9	Petugas Keamanan	3.732,00	3
2.162	04.1.0.177.10	Pramu Bakti	1.243,50	1
2.163	04.1.0.178.0	Kepala SD Negeri Wonorejo 2	1.252,00	1
2.164	04.1.0.178.1-JF	JF Guru Utama	1.251,00	1
2.165	04.1.0.178.2-JF	JF Guru Madya	2.502,00	2
2.166	04.1.0.178.3-JF	JF Guru Muda	3.753,00	3
2.167	04.1.0.178.4-JF	JF Guru Pertama	3.753,00	3
2.168	04.1.0.178.5-JF	JF Pustakawan Pelaksana	1.248,50	1
2.169	04.1.0.178.6	Pengelola Pendidikan	1.248,00	1
2.170	04.1.0.178.7	Pengelola Keuangan	1.248,00	1
2.171	04.1.0.178.8	Pengadministrasi Umum	1.246,25	1
2.172	04.1.0.178.9	Petugas Keamanan	3.732,00	3
2.173	04.1.0.178.10	Pramu Bakti	1.243,50	1
2.174	04.1.0.179.0	Kepala SD Negeri Wonokerso 1	1.252,00	1
2.175	04.1.0.179.1-JF	JF Guru Utama	1.251,00	1
2.176	04.1.0.179.2-JF	JF Guru Madya	2.502,00	2
2.177	04.1.0.179.3-JF	JF Guru Muda	3.753,00	3
2.178	04.1.0.179.4-JF	JF Guru Pertama	3.753,00	3
2.179	04.1.0.179.5-JF	JF Pustakawan Pelaksana	1.248,50	1
2.180	04.1.0.179.6	Pengelola Pendidikan	1.248,00	1
2.181	04.1.0.179.7	Pengelola Keuangan	1.248,00	1
2.182	04.1.0.179.8	Pengadministrasi Umum	1.246,25	1
2.183	04.1.0.179.9	Petugas Keamanan	3.732,00	3
2.184	04.1.0.179.10	Pramu Bakti	1.243,50	1
2.185	04.1.0.180.0	Kepala SD Negeri Wonokerso 2	1.252,00	1
2.186	04.1.0.180.1-JF	JF Guru Utama	1.251,00	1
2.187	04.1.0.180.2-JF	JF Guru Madya	2.502,00	2
2.188	04.1.0.180.3-JF	JF Guru Muda	3.753,00	3
2.189	04.1.0.180.4-JF	JF Guru Pertama	3.753,00	3
2.190	04.1.0.180.5-JF	JF Pustakawan Pelaksana	1.248,50	1
2.191	04.1.0.180.6	Pengelola Pendidikan	1.248,00	1
2.192	04.1.0.180.7	Pengelola Keuangan	1.248,00	1
2.193	04.1.0.180.8	Pengadministrasi Umum	1.246,25	1
2.194	04.1.0.180.9	Petugas Keamanan	3.732,00	3
2.195	04.1.0.180.10	Pramu Bakti	1.243,50	1
2.196	04.1.0.181.0	Kepala SD Negeri Wonokerso 3	1.252,00	1
2.197	04.1.0.181.1-JF	JF Guru Utama	2.502,00	2
2.198	04.1.0.181.2-JF	JF Guru Madya	2.502,00	2
2.199	04.1.0.181.3-JF	JF Guru Muda	3.753,00	3
2.200	04.1.0.181.4-JF	JF Guru Pertama	3.753,00	3
2.201	04.1.0.181.5-JF	JF Pustakawan Pelaksana	1.248,50	1
2.202	04.1.0.181.6	Pengelola Pendidikan	1.248,00	1
2.203	04.1.0.181.7	Pengelola Keuangan	1.248,00	1
2.204	04.1.0.181.8	Pengadministrasi Umum	1.246,25	1
2.205	04.1.0.181.9	Petugas Keamanan	3.732,00	3
2.206	04.1.0.181.10	Pramu Bakti	1.243,50	1
2.207	04.1.0.182.0	Kepala SD Negeri Kedawung 1	1.252,00	1
2.208	04.1.0.182.1-JF	JF Guru Utama	1.251,00	1
2.209	04.1.0.182.2-JF	JF Guru Madya	2.502,00	2
2.210	04.1.0.182.3-JF	JF Guru Muda	3.753,00	3
2.211	04.1.0.182.4-JF	JF Guru Pertama	3.753,00	3
2.212	04.1.0.182.5-JF	JF Pustakawan Pelaksana	1.248,50	1
2.213	04.1.0.182.6	Pengelola Pendidikan	1.248,00	1
2.214	04.1.0.182.7	Pengelola Keuangan	1.248,00	1
2.215	04.1.0.182.8	Pengadministrasi Umum	1.246,25	1
2.216	04.1.0.182.9	Petugas Keamanan	3.732,00	3
2.217	04.1.0.182.10	Pramu Bakti	1.243,50	1
2.218	04.1.0.183.0	Kepala SD Negeri Kedawung 2	1.252,00	1
2.219	04.1.0.183.1-JF	JF Guru Utama	1.251,00	1
2.220	04.1.0.183.2-JF	JF Guru Madya	2.502,00	2
2.221	04.1.0.183.3-JF	JF Guru Muda	3.753,00	3
2.222	04.1.0.183.4-JF	JF Guru Pertama	3.753,00	3
2.223	04.1.0.183.5-JF	JF Pustakawan Pelaksana	1.248,50	1
2.224	04.1.0.183.6	Pengelola Pendidikan	1.248,00	1
2.225	04.1.0.183.7	Pengelola Keuangan	1.248,00	1
2.226	04.1.0.183.8	Pengadministrasi Umum	1.246,25	1
2.227	04.1.0.183.9	Petugas Keamanan	3.732,00	3
2.228	04.1.0.183.10	Pramu Bakti	1.243,50	1
2.229	04.1.0.184.0	Kepala SD Negeri Kedawung 3	1.252,00	1
2.230	04.1.0.184.1-JF	JF Guru Utama	1.251,00	1
2.231	04.1.0.184.2-JF	JF Guru Madya	2.502,00	2
2.232	04.1.0.184.3-JF	JF Guru Muda	3.753,00	3
2.233	04.1.0.184.4-JF	JF Guru Pertama	3.753,00	3
2.234	04.1.0.184.5-JF	JF Pustakawan Pelaksana	1.248,50	1
2.235	04.1.0.184.6	Pengelola Pendidikan	1.248,00	1
2.236	04.1.0.184.7	Pengelola Keuangan	1.248,00	1
2.237	04.1.0.184.8	Pengadministrasi Umum	1.246,25	1

1	2	3	4	5
2.238	04.1.0.184.9	Petugas Keamanan	3.732,00	3
2.239	04.1.0.184.10	Pramu Bakti	1.243,50	1
2.240	04.1.0.185.0	Kepala SD Negeri Kedawung 4	1.252,00	1
2.241	04.1.0.185.1-JF	JF Guru Utama	1.251,00	1
2.242	04.1.0.185.2-JF	JF Guru Madya	2.502,00	2
2.243	04.1.0.185.3-JF	JF Guru Muda	3.753,00	3
2.244	04.1.0.185.4-JF	JF Guru Pertama	3.753,00	3
2.245	04.1.0.185.5-JF	JF Pustakawan Pelaksana	1.248,50	1
2.246	04.1.0.185.6	Pengelola Pendidikan	1.248,00	1
2.247	04.1.0.185.7	Pengelola Keuangan	1.248,00	1
2.248	04.1.0.185.8	Pengadministrasi Umum	1.246,25	1
2.249	04.1.0.185.9	Petugas Keamanan	3.732,00	3
2.250	04.1.0.185.10	Pramu Bakti	1.243,50	1
2.251	04.1.0.186.0	Kepala SD Negeri Bendungan 1	1.252,00	1
2.252	04.1.0.186.1-JF	JF Guru Utama	5.004,00	4
2.253	04.1.0.186.2-JF	JF Guru Madya	2.502,00	2
2.254	04.1.0.186.3-JF	JF Guru Muda	3.753,00	3
2.255	04.1.0.186.4-JF	JF Guru Pertama	3.753,00	3
2.256	04.1.0.186.5-JF	JF Pustakawan Pelaksana	1.248,50	1
2.257	04.1.0.186.6	Pengelola Pendidikan	1.248,00	1
2.258	04.1.0.186.7	Pengelola Keuangan	1.248,00	1
2.259	04.1.0.186.8	Pengadministrasi Umum	1.246,25	1
2.260	04.1.0.186.9	Petugas Keamanan	3.732,00	3
2.261	04.1.0.186.10	Pramu Bakti	1.243,50	1
2.262	04.1.0.187.0	Kepala SD Negeri Bendungan 3	1.252,00	1
2.263	04.1.0.187.1-JF	JF Guru Utama	1.251,00	1
2.264	04.1.0.187.2-JF	JF Guru Madya	2.502,00	2
2.265	04.1.0.187.3-JF	JF Guru Muda	3.753,00	3
2.266	04.1.0.187.4-JF	JF Guru Pertama	3.753,00	3
2.267	04.1.0.187.5-JF	JF Pustakawan Pelaksana	1.248,50	1
2.268	04.1.0.187.6	Pengelola Pendidikan	1.248,00	1
2.269	04.1.0.187.7	Pengelola Keuangan	1.248,00	1
2.270	04.1.0.187.8	Pengadministrasi Umum	1.246,25	1
2.271	04.1.0.187.9	Petugas Keamanan	3.732,00	3
2.272	04.1.0.187.10	Pramu Bakti	1.243,50	1
2.273	04.1.0.188.0	Kepala SD Negeri Bendungan 4	1.252,00	1
2.274	04.1.0.188.1-JF	JF Guru Utama	1.251,00	1
2.275	04.1.0.188.2-JF	JF Guru Madya	2.502,00	2
2.276	04.1.0.188.3-JF	JF Guru Muda	3.753,00	3
2.277	04.1.0.188.4-JF	JF Guru Pertama	3.753,00	3
2.278	04.1.0.188.5-JF	JF Pustakawan Pelaksana	1.248,50	1
2.279	04.1.0.188.6	Pengelola Pendidikan	1.248,00	1
2.280	04.1.0.188.7	Pengelola Keuangan	1.248,00	1
2.281	04.1.0.188.8	Pengadministrasi Umum	1.246,25	1
2.282	04.1.0.188.9	Petugas Keamanan	3.732,00	3
2.283	04.1.0.188.10	Pramu Bakti	1.243,50	1
2.284	04.1.0.189.0	Kepala SD Negeri Bendungan 5	1.252,00	1
2.285	04.1.0.189.1-JF	JF Guru Utama	1.251,00	1
2.286	04.1.0.189.2-JF	JF Guru Madya	2.502,00	2
2.287	04.1.0.189.3-JF	JF Guru Muda	3.753,00	3
2.288	04.1.0.189.4-JF	JF Guru Pertama	3.753,00	3
2.289	04.1.0.189.5-JF	JF Pustakawan Pelaksana	1.248,50	1
2.290	04.1.0.189.6	Pengelola Pendidikan	1.248,00	1
2.291	04.1.0.189.7	Pengelola Keuangan	1.248,00	1
2.292	04.1.0.189.8	Pengadministrasi Umum	1.246,25	1
2.293	04.1.0.189.9	Petugas Keamanan	3.732,00	3
2.294	04.1.0.189.10	Pramu Bakti	1.243,50	1
2.295	04.1.0.190.0	Kepala SD Negeri Sukorejo	1.252,00	1
2.296	04.1.0.190.1-JF	JF Guru Utama	1.251,00	1
2.297	04.1.0.190.2-JF	JF Guru Madya	2.502,00	2
2.298	04.1.0.190.3-JF	JF Guru Muda	3.753,00	3
2.299	04.1.0.190.4-JF	JF Guru Pertama	3.753,00	3
2.300	04.1.0.190.5-JF	JF Pustakawan Pelaksana	1.248,50	1
2.301	04.1.0.190.6	Pengelola Pendidikan	1.248,00	1
2.302	04.1.0.190.7	Pengelola Keuangan	1.248,00	1
2.303	04.1.0.190.8	Pengadministrasi Umum	1.246,25	1
2.304	04.1.0.190.9	Petugas Keamanan	3.732,00	3
2.305	04.1.0.190.10	Pramu Bakti	1.243,50	1
2.306	04.1.0.191.0	Kepala SD Negeri Jambeyan 1	1.252,00	1
2.307	04.1.0.191.1-JF	JF Guru Utama	1.251,00	1
2.308	04.1.0.191.2-JF	JF Guru Madya	2.502,00	2
2.309	04.1.0.191.3-JF	JF Guru Muda	3.753,00	3
2.310	04.1.0.191.4-JF	JF Guru Pertama	3.753,00	3
2.311	04.1.0.191.5-JF	JF Pustakawan Pelaksana	1.248,50	1
2.312	04.1.0.191.6	Pengelola Pendidikan	1.248,00	1
2.313	04.1.0.191.7	Pengelola Keuangan	1.248,00	1
2.314	04.1.0.191.8	Pengadministrasi Umum	1.246,25	1
2.315	04.1.0.191.9	Petugas Keamanan	3.732,00	3
2.316	04.1.0.191.10	Pramu Bakti	1.243,50	1
2.317	04.1.0.192.0	Kepala SD Negeri Jambeyan 2	1.252,00	1
2.318	04.1.0.192.1-JF	JF Guru Utama	1.251,00	1

1	2	3	4	5
2.319	04.1.0.192.2-JF	JF Guru Madya	2.502,00	2
2.320	04.1.0.192.3-JF	JF Guru Muda	3.753,00	3
2.321	04.1.0.192.4-JF	JF Guru Pertama	3.753,00	3
2.322	04.1.0.192.5-JF	JF Pustakawan Pelaksana	1.248,50	1
2.323	04.1.0.192.6	Pengelola Pendidikan	1.248,00	1
2.324	04.1.0.192.7	Pengelola Keuangan	1.248,00	1
2.325	04.1.0.192.8	Pengadministrasi Umum	1.246,25	1
2.326	04.1.0.192.9	Petugas Keamanan	3.732,00	3
2.327	04.1.0.192.10	Pramu Bakti	1.243,50	1
2.328	04.1.0.193.0	Kepala SD Negeri Jambeyan 3	1.252,00	1
2.329	04.1.0.193.1-JF	JF Guru Utama	1.251,00	1
2.330	04.1.0.193.2-JF	JF Guru Madya	2.502,00	2
2.331	04.1.0.193.3-JF	JF Guru Muda	3.753,00	3
2.332	04.1.0.193.4-JF	JF Guru Pertama	3.753,00	3
2.333	04.1.0.193.5-JF	JF Pustakawan Pelaksana	1.248,50	1
2.334	04.1.0.193.6	Pengelola Pendidikan	1.248,00	1
2.335	04.1.0.193.7	Pengelola Keuangan	1.248,00	1
2.336	04.1.0.193.8	Pengadministrasi Umum	1.246,25	1
2.337	04.1.0.193.9	Petugas Keamanan	3.732,00	3
2.338	04.1.0.193.10	Pramu Bakti	1.243,50	1
2.339	04.1.0.194.0	Kepala SD Negeri Jetis 1	1.252,00	1
2.340	04.1.0.194.1-JF	JF Guru Utama	1.251,00	1
2.341	04.1.0.194.2-JF	JF Guru Madya	2.502,00	2
2.342	04.1.0.194.3-JF	JF Guru Muda	3.753,00	3
2.343	04.1.0.194.4-JF	JF Guru Pertama	3.753,00	3
2.344	04.1.0.194.5-JF	JF Pustakawan Pelaksana	1.248,50	1
2.345	04.1.0.194.6	Pengelola Pendidikan	1.248,00	1
2.346	04.1.0.194.7	Pengelola Keuangan	1.248,00	1
2.347	04.1.0.194.8	Pengadministrasi Umum	1.246,25	1
2.348	04.1.0.194.9	Petugas Keamanan	3.732,00	3
2.349	04.1.0.194.10	Pramu Bakti	1.243,50	1
2.350	04.1.0.195.0	Kepala SD Negeri Jetis 2	1.252,00	1
2.351	04.1.0.195.1-JF	JF Guru Utama	1.251,00	1
2.352	04.1.0.195.2-JF	JF Guru Madya	2.502,00	2
2.353	04.1.0.195.3-JF	JF Guru Muda	3.753,00	3
2.354	04.1.0.195.4-JF	JF Guru Pertama	3.753,00	3
2.355	04.1.0.195.5-JF	JF Pustakawan Pelaksana	1.248,50	1
2.356	04.1.0.195.6	Pengelola Pendidikan	1.248,00	1
2.357	04.1.0.195.7	Pengelola Keuangan	1.248,00	1
2.358	04.1.0.195.8	Pengadministrasi Umum	1.246,25	1
2.359	04.1.0.195.9	Petugas Keamanan	3.732,00	3
2.360	04.1.0.195.10	Pramu Bakti	1.243,50	1
2.361	04.1.0.196.0	Kepala SD Negeri Jetis 3	1.252,00	1
2.362	04.1.0.196.1-JF	JF Guru Utama	1.251,00	1
2.363	04.1.0.196.2-JF	JF Guru Madya	2.502,00	2
2.364	04.1.0.196.3-JF	JF Guru Muda	3.753,00	3
2.365	04.1.0.196.4-JF	JF Guru Pertama	3.753,00	3
2.366	04.1.0.196.5-JF	JF Pustakawan Pelaksana	1.248,50	1
2.367	04.1.0.196.6	Pengelola Pendidikan	1.248,00	1
2.368	04.1.0.196.7	Pengelola Keuangan	1.248,00	1
2.369	04.1.0.196.8	Pengadministrasi Umum	1.246,25	1
2.370	04.1.0.196.9	Petugas Keamanan	3.732,00	3
2.371	04.1.0.196.10	Pramu Bakti	1.243,50	1
2.372	04.1.0.197.0	Kepala SD Negeri Musuk 1	1.252,00	1
2.373	04.1.0.197.1-JF	JF Guru Utama	1.251,00	1
2.374	04.1.0.197.2-JF	JF Guru Madya	2.502,00	2
2.375	04.1.0.197.3-JF	JF Guru Muda	3.753,00	3
2.376	04.1.0.197.4-JF	JF Guru Pertama	3.753,00	3
2.377	04.1.0.197.5-JF	JF Pustakawan Pelaksana	1.248,50	1
2.378	04.1.0.197.6	Pengelola Pendidikan	1.248,00	1
2.379	04.1.0.197.7	Pengelola Keuangan	1.248,00	1
2.380	04.1.0.197.8	Pengadministrasi Umum	1.246,25	1
2.381	04.1.0.197.9	Petugas Keamanan	3.732,00	3
2.382	04.1.0.197.10	Pramu Bakti	1.243,50	1
2.383	04.1.0.198.0	Kepala SD Negeri Musuk 2	1.252,00	1
2.384	04.1.0.198.1-JF	JF Guru Utama	1.251,00	1
2.385	04.1.0.198.2-JF	JF Guru Madya	2.502,00	2
2.386	04.1.0.198.3-JF	JF Guru Muda	3.753,00	3
2.387	04.1.0.198.4-JF	JF Guru Pertama	3.753,00	3
2.388	04.1.0.198.5-JF	JF Pustakawan Pelaksana	1.248,50	1
2.389	04.1.0.198.6	Pengelola Pendidikan	1.248,00	1
2.390	04.1.0.198.7	Pengelola Keuangan	1.248,00	1
2.391	04.1.0.198.8	Pengadministrasi Umum	1.246,25	1
2.392	04.1.0.198.9	Petugas Keamanan	3.732,00	3
2.393	04.1.0.198.10	Pramu Bakti	1.243,50	1
2.394	04.1.0.199.0	Kepala SD Negeri Musuk 3	1.252,00	1
2.395	04.1.0.199.1-JF	JF Guru Utama	1.251,00	1
2.396	04.1.0.199.2-JF	JF Guru Madya	2.502,00	2
2.397	04.1.0.199.3-JF	JF Guru Muda	3.753,00	3
2.398	04.1.0.199.4-JF	JF Guru Pertama	3.753,00	3
2.399	04.1.0.199.5-JF	JF Pustakawan Pelaksana	1.248,50	1

1	2	3	4	5
2.400	04.1.0.199.6	Pengelola Pendidikan	1.248,00	1
2.401	04.1.0.199.7	Pengelola Keuangan	1.248,00	1
2.402	04.1.0.199.8	Pengadministrasi Umum	1.246,25	1
2.403	04.1.0.199.9	Petugas Keamanan	3.732,00	3
2.404	04.1.0.199.10	Pramu Bakti	1.243,50	1
2.405	04.1.0.200.0	Kepala SD Negeri Kadipiro 1	1.252,00	1
2.406	04.1.0.200.1-JF	JF Guru Utama	1.251,00	1
2.407	04.1.0.200.2-JF	JF Guru Madya	2.502,00	2
2.408	04.1.0.200.3-JF	JF Guru Muda	3.753,00	3
2.409	04.1.0.200.4-JF	JF Guru Pertama	3.753,00	3
2.410	04.1.0.200.5-JF	JF Pustakawan Pelaksana	1.248,50	1
2.411	04.1.0.200.6	Pengelola Pendidikan	1.248,00	1
2.412	04.1.0.200.7	Pengelola Keuangan	1.248,00	1
2.413	04.1.0.200.8	Pengadministrasi Umum	1.246,25	1
2.414	04.1.0.200.9	Petugas Keamanan	3.732,00	3
2.415	04.1.0.200.10	Pramu Bakti	1.243,50	1
2.416	04.1.0.201.0	Kepala SD Negeri Kadipiro 2	1.252,00	1
2.417	04.1.0.201.1-JF	JF Guru Utama	1.251,00	1
2.418	04.1.0.201.2-JF	JF Guru Madya	2.502,00	2
2.419	04.1.0.201.3-JF	JF Guru Muda	3.753,00	3
2.420	04.1.0.201.4-JF	JF Guru Pertama	3.753,00	3
2.421	04.1.0.201.5-JF	JF Pustakawan Pelaksana	1.248,50	1
2.422	04.1.0.201.6	Pengelola Pendidikan	1.248,00	1
2.423	04.1.0.201.7	Pengelola Keuangan	1.248,00	1
2.424	04.1.0.201.8	Pengadministrasi Umum	1.246,25	1
2.425	04.1.0.201.9	Petugas Keamanan	3.732,00	3
2.426	04.1.0.201.10	Pramu Bakti	1.243,50	1
2.427	04.1.0.202.0	Kepala SD Negeri Kadipiro 3	1.252,00	1
2.428	04.1.0.202.1-JF	JF Guru Utama	1.251,00	1
2.429	04.1.0.202.2-JF	JF Guru Madya	2.502,00	2
2.430	04.1.0.202.3-JF	JF Guru Muda	3.753,00	3
2.431	04.1.0.202.4-JF	JF Guru Pertama	3.753,00	3
2.432	04.1.0.202.5-JF	JF Pustakawan Pelaksana	1.248,50	1
2.433	04.1.0.202.6	Pengelola Pendidikan	1.248,00	1
2.434	04.1.0.202.7	Pengelola Keuangan	1.248,00	1
2.435	04.1.0.202.8	Pengadministrasi Umum	1.246,25	1
2.436	04.1.0.202.9	Petugas Keamanan	3.732,00	3
2.437	04.1.0.202.10	Pramu Bakti	1.243,50	1
2.438	04.1.0.203.0	Kepala SD Negeri Sambirejo 1	1.252,00	1
2.439	04.1.0.203.1-JF	JF Guru Utama	1.251,00	1
2.440	04.1.0.203.2-JF	JF Guru Madya	2.502,00	2
2.441	04.1.0.203.3-JF	JF Guru Muda	3.753,00	3
2.442	04.1.0.203.4-JF	JF Guru Pertama	3.753,00	3
2.443	04.1.0.203.5-JF	JF Pustakawan Pelaksana	1.248,50	1
2.444	04.1.0.203.6	Pengelola Pendidikan	1.248,00	1
2.445	04.1.0.203.7	Pengelola Keuangan	1.248,00	1
2.446	04.1.0.203.8	Pengadministrasi Umum	1.246,25	1
2.447	04.1.0.203.9	Petugas Keamanan	3.732,00	3
2.448	04.1.0.203.10	Pramu Bakti	1.243,50	1
2.449	04.1.0.204.0	Kepala SD Negeri Sambirejo 3	1.252,00	1
2.450	04.1.0.204.1-JF	JF Guru Utama	1.251,00	1
2.451	04.1.0.204.2-JF	JF Guru Madya	2.502,00	2
2.452	04.1.0.204.3-JF	JF Guru Muda	3.753,00	3
2.453	04.1.0.204.4-JF	JF Guru Pertama	3.753,00	3
2.454	04.1.0.204.5-JF	JF Pustakawan Pelaksana	1.248,50	1
2.455	04.1.0.204.6	Pengelola Pendidikan	1.248,00	1
2.456	04.1.0.204.7	Pengelola Keuangan	1.248,00	1
2.457	04.1.0.204.8	Pengadministrasi Umum	1.246,25	1
2.458	04.1.0.204.9	Petugas Keamanan	3.732,00	3
2.459	04.1.0.204.10	Pramu Bakti	1.243,50	1
2.460	04.1.0.205.0	Kepala SD Negeri Sambirejo 4	1.252,00	1
2.461	04.1.0.205.1-JF	JF Guru Utama	1.251,00	1
2.462	04.1.0.205.2-JF	JF Guru Madya	2.502,00	2
2.463	04.1.0.205.3-JF	JF Guru Muda	3.753,00	3
2.464	04.1.0.205.4-JF	JF Guru Pertama	3.753,00	3
2.465	04.1.0.205.5-JF	JF Pustakawan Pelaksana	1.248,50	1
2.466	04.1.0.205.6	Pengelola Pendidikan	1.248,00	1
2.467	04.1.0.205.7	Pengelola Keuangan	1.248,00	1
2.468	04.1.0.205.8	Pengadministrasi Umum	1.246,25	1
2.469	04.1.0.205.9	Petugas Keamanan	3.732,00	3
2.470	04.1.0.205.10	Pramu Bakti	1.243,50	1
2.471	04.1.0.206.0	Kepala SD Negeri Blimbing 1	1.252,00	1
2.472	04.1.0.206.1-JF	JF Guru Utama	2.502,00	2
2.473	04.1.0.206.2-JF	JF Guru Madya	3.753,00	3
2.474	04.1.0.206.3-JF	JF Guru Muda	5.004,00	4
2.475	04.1.0.206.4-JF	JF Guru Pertama	5.004,00	4
2.476	04.1.0.206.5-JF	JF Pustakawan Pelaksana	1.248,50	1
2.477	04.1.0.206.6	Pengelola Pendidikan	1.248,00	1
2.478	04.1.0.206.7	Pengelola Keuangan	1.248,00	1
2.479	04.1.0.206.8	Pengadministrasi Umum	1.246,25	1
2.480	04.1.0.206.9	Petugas Keamanan	3.732,00	3

1	2	3	4	5
2.481	04.1.0.206.10	Pramu Bakti	1.243,50	1
2.482	04.1.0.207.0	Kepala SD Negeri Blimbing 3	1.252,00	1
2.483	04.1.0.207.1-JF	JF Guru Utama	1.251,00	1
2.484	04.1.0.207.2-JF	JF Guru Madya	2.502,00	2
2.485	04.1.0.207.3-JF	JF Guru Muda	3.753,00	3
2.486	04.1.0.207.4-JF	JF Guru Pertama	3.753,00	3
2.487	04.1.0.207.5-JF	JF Pustakawan Pelaksana	1.248,50	1
2.488	04.1.0.207.6	Pengelola Pendidikan	1.248,00	1
2.489	04.1.0.207.7	Pengelola Keuangan	1.248,00	1
2.490	04.1.0.207.8	Pengadministrasi Umum	1.246,25	1
2.491	04.1.0.207.9	Petugas Keamanan	3.732,00	3
2.492	04.1.0.207.10	Pramu Bakti	1.243,50	1
2.493	04.1.0.208.0	Kepala SD Negeri Dawung 1	1.252,00	1
2.494	04.1.0.208.1-JF	JF Guru Utama	1.251,00	1
2.495	04.1.0.208.2-JF	JF Guru Madya	2.502,00	2
2.496	04.1.0.208.3-JF	JF Guru Muda	3.753,00	3
2.497	04.1.0.208.4-JF	JF Guru Pertama	3.753,00	3
2.498	04.1.0.208.5-JF	JF Pustakawan Pelaksana	1.248,50	1
2.499	04.1.0.208.6	Pengelola Pendidikan	1.248,00	1
2.500	04.1.0.208.7	Pengelola Keuangan	1.248,00	1
2.501	04.1.0.208.8	Pengadministrasi Umum	1.246,25	1
2.502	04.1.0.208.9	Petugas Keamanan	3.732,00	3
2.503	04.1.0.208.10	Pramu Bakti	1.243,50	1
2.504	04.1.0.209.0	Kepala SD Negeri Dawung 2	1.252,00	1
2.505	04.1.0.209.1-JF	JF Guru Utama	1.251,00	1
2.506	04.1.0.209.2-JF	JF Guru Madya	2.502,00	2
2.507	04.1.0.209.3-JF	JF Guru Muda	3.753,00	3
2.508	04.1.0.209.4-JF	JF Guru Pertama	3.753,00	3
2.509	04.1.0.209.5-JF	JF Pustakawan Pelaksana	1.248,50	1
2.510	04.1.0.209.6	Pengelola Pendidikan	1.248,00	1
2.511	04.1.0.209.7	Pengelola Keuangan	1.248,00	1
2.512	04.1.0.209.8	Pengadministrasi Umum	1.246,25	1
2.513	04.1.0.209.9	Petugas Keamanan	3.732,00	3
2.514	04.1.0.209.10	Pramu Bakti	1.243,50	1
2.515	04.1.0.210.0	Kepala SD Negeri Dawung 3	1.252,00	1
2.516	04.1.0.210.1-JF	JF Guru Utama	1.251,00	1
2.517	04.1.0.210.2-JF	JF Guru Madya	2.502,00	2
2.518	04.1.0.210.3-JF	JF Guru Muda	3.753,00	3
2.519	04.1.0.210.4-JF	JF Guru Pertama	3.753,00	3
2.520	04.1.0.210.5-JF	JF Pustakawan Pelaksana	1.248,50	1
2.521	04.1.0.210.6	Pengelola Pendidikan	1.248,00	1
2.522	04.1.0.210.7	Pengelola Keuangan	1.248,00	1
2.523	04.1.0.210.8	Pengadministrasi Umum	1.246,25	1
2.524	04.1.0.210.9	Petugas Keamanan	3.732,00	3
2.525	04.1.0.210.10	Pramu Bakti	1.243,50	1
2.526	04.1.0.211.0	Kepala SD Negeri Dawung 4	1.252,00	1
2.527	04.1.0.211.1-JF	JF Guru Utama	1.251,00	1
2.528	04.1.0.211.2-JF	JF Guru Madya	2.502,00	2
2.529	04.1.0.211.3-JF	JF Guru Muda	3.753,00	3
2.530	04.1.0.211.4-JF	JF Guru Pertama	3.753,00	3
2.531	04.1.0.211.5-JF	JF Pustakawan Pelaksana	1.248,50	1
2.532	04.1.0.211.6	Pengelola Pendidikan	1.248,00	1
2.533	04.1.0.211.7	Pengelola Keuangan	1.248,00	1
2.534	04.1.0.211.8	Pengadministrasi Umum	1.246,25	1
2.535	04.1.0.211.9	Petugas Keamanan	3.732,00	3
2.536	04.1.0.211.10	Pramu Bakti	1.243,50	1
2.537	04.1.0.212.0	Kepala SD Negeri Sambi 1	1.252,00	1
2.538	04.1.0.212.1-JF	JF Guru Utama	1.251,00	1
2.539	04.1.0.212.2-JF	JF Guru Madya	2.502,00	2
2.540	04.1.0.212.3-JF	JF Guru Muda	3.753,00	3
2.541	04.1.0.212.4-JF	JF Guru Pertama	3.753,00	3
2.542	04.1.0.212.5-JF	JF Pustakawan Pelaksana	1.248,50	1
2.543	04.1.0.212.6	Pengelola Pendidikan	1.248,00	1
2.544	04.1.0.212.7	Pengelola Keuangan	1.248,00	1
2.545	04.1.0.212.8	Pengadministrasi Umum	1.246,25	1
2.546	04.1.0.212.9	Petugas Keamanan	3.732,00	3
2.547	04.1.0.212.10	Pramu Bakti	1.243,50	1
2.548	04.1.0.213.0	Kepala SD Negeri Sambi 2	1.252,00	1
2.549	04.1.0.213.1-JF	JF Guru Utama	1.251,00	1
2.550	04.1.0.213.2-JF	JF Guru Madya	2.502,00	2
2.551	04.1.0.213.3-JF	JF Guru Muda	3.753,00	3
2.552	04.1.0.213.4-JF	JF Guru Pertama	3.753,00	3
2.553	04.1.0.213.5-JF	JF Pustakawan Pelaksana	1.248,50	1
2.554	04.1.0.213.6	Pengelola Pendidikan	1.248,00	1
2.555	04.1.0.213.7	Pengelola Keuangan	1.248,00	1
2.556	04.1.0.213.8	Pengadministrasi Umum	1.246,25	1
2.557	04.1.0.213.9	Petugas Keamanan	3.732,00	3
2.558	04.1.0.213.10	Pramu Bakti	1.243,50	1
2.559	04.1.0.214.0	Kepala SD Negeri Sambi 3	1.252,00	1
2.560	04.1.0.214.1-JF	JF Guru Utama	1.251,00	1
2.561	04.1.0.214.2-JF	JF Guru Madya	2.502,00	2

1	2	3	4	5
2.562	04.1.0.214.3-JF	JF Guru Muda	3.753,00	3
2.563	04.1.0.214.4-JF	JF Guru Pertama	3.753,00	3
2.564	04.1.0.214.5-JF	JF Pustakawan Pelaksana	1.248,50	1
2.565	04.1.0.214.6	Pengelola Pendidikan	1.248,00	1
2.566	04.1.0.214.7	Pengelola Keuangan	1.248,00	1
2.567	04.1.0.214.8	Pengadministrasi Umum	1.246,25	1
2.568	04.1.0.214.9	Petugas Keamanan	3.732,00	3
2.569	04.1.0.214.10	Pramu Bakti	1.243,50	1
2.570	04.1.0.215.0	Kepala SD Negeri Sambi 4	1.252,00	1
2.571	04.1.0.215.1-JF	JF Guru Utama	1.251,00	1
2.572	04.1.0.215.2-JF	JF Guru Madya	2.502,00	2
2.573	04.1.0.215.3-JF	JF Guru Muda	3.753,00	3
2.574	04.1.0.215.4-JF	JF Guru Pertama	3.753,00	3
2.575	04.1.0.215.5-JF	JF Pustakawan Pelaksana	1.248,50	1
2.576	04.1.0.215.6	Pengelola Pendidikan	1.248,00	1
2.577	04.1.0.215.7	Pengelola Keuangan	1.248,00	1
2.578	04.1.0.215.8	Pengadministrasi Umum	1.246,25	1
2.579	04.1.0.215.9	Petugas Keamanan	3.732,00	3
2.580	04.1.0.215.10	Pramu Bakti	1.243,50	1
2.581	04.1.0.216.0	Kepala SD Negeri Srimulyo 1	1.252,00	1
2.582	04.1.0.216.1-JF	JF Guru Utama	1.251,00	1
2.583	04.1.0.216.2-JF	JF Guru Madya	2.502,00	2
2.584	04.1.0.216.3-JF	JF Guru Muda	3.753,00	3
2.585	04.1.0.216.4-JF	JF Guru Pertama	3.753,00	3
2.586	04.1.0.216.5-JF	JF Pustakawan Pelaksana	1.248,50	1
2.587	04.1.0.216.6	Pengelola Pendidikan	1.248,00	1
2.588	04.1.0.216.7	Pengelola Keuangan	1.248,00	1
2.589	04.1.0.216.8	Pengadministrasi Umum	1.246,25	1
2.590	04.1.0.216.9	Petugas Keamanan	3.732,00	3
2.591	04.1.0.216.10	Pramu Bakti	1.243,50	1
2.592	04.1.0.217.0	Kepala SD Negeri Srimulyo 2	1.252,00	1
2.593	04.1.0.217.1-JF	JF Guru Utama	1.251,00	1
2.594	04.1.0.217.2-JF	JF Guru Madya	2.502,00	2
2.595	04.1.0.217.3-JF	JF Guru Muda	3.753,00	3
2.596	04.1.0.217.4-JF	JF Guru Pertama	3.753,00	3
2.597	04.1.0.217.5-JF	JF Pustakawan Pelaksana	1.248,50	1
2.598	04.1.0.217.6	Pengelola Pendidikan	1.248,00	1
2.599	04.1.0.217.7	Pengelola Keuangan	1.248,00	1
2.600	04.1.0.217.8	Pengadministrasi Umum	1.246,25	1
2.601	04.1.0.217.9	Petugas Keamanan	3.732,00	3
2.602	04.1.0.217.10	Pramu Bakti	1.243,50	1
2.603	04.1.0.218.0	Kepala SD Negeri Srimulyo 3	1.252,00	1
2.604	04.1.0.218.1-JF	JF Guru Utama	1.251,00	1
2.605	04.1.0.218.2-JF	JF Guru Madya	2.502,00	2
2.606	04.1.0.218.3-JF	JF Guru Muda	3.753,00	3
2.607	04.1.0.218.4-JF	JF Guru Pertama	3.753,00	3
2.608	04.1.0.218.5-JF	JF Pustakawan Pelaksana	1.248,50	1
2.609	04.1.0.218.6	Pengelola Pendidikan	1.248,00	1
2.610	04.1.0.218.7	Pengelola Keuangan	1.248,00	1
2.611	04.1.0.218.8	Pengadministrasi Umum	1.246,25	1
2.612	04.1.0.218.9	Petugas Keamanan	3.732,00	3
2.613	04.1.0.218.10	Pramu Bakti	1.243,50	1
2.614	04.1.0.219.0	Kepala SD Negeri Srimulyo 4	1.252,00	1
2.615	04.1.0.219.1-JF	JF Guru Utama	1.251,00	1
2.616	04.1.0.219.2-JF	JF Guru Madya	2.502,00	2
2.617	04.1.0.219.3-JF	JF Guru Muda	3.753,00	3
2.618	04.1.0.219.4-JF	JF Guru Pertama	3.753,00	3
2.619	04.1.0.219.5-JF	JF Pustakawan Pelaksana	1.248,50	1
2.620	04.1.0.219.6	Pengelola Pendidikan	1.248,00	1
2.621	04.1.0.219.7	Pengelola Keuangan	1.248,00	1
2.622	04.1.0.219.8	Pengadministrasi Umum	1.246,25	1
2.623	04.1.0.219.9	Petugas Keamanan	3.732,00	3
2.624	04.1.0.219.10	Pramu Bakti	1.243,50	1
2.625	04.1.0.220.0	Kepala SD Negeri Tegalrejo 1	1.252,00	1
2.626	04.1.0.220.1-JF	JF Guru Utama	1.251,00	1
2.627	04.1.0.220.2-JF	JF Guru Madya	2.502,00	2
2.628	04.1.0.220.3-JF	JF Guru Muda	3.753,00	3
2.629	04.1.0.220.4-JF	JF Guru Pertama	3.753,00	3
2.630	04.1.0.220.5-JF	JF Pustakawan Pelaksana	1.248,50	1
2.631	04.1.0.220.6	Pengelola Pendidikan	1.248,00	1
2.632	04.1.0.220.7	Pengelola Keuangan	1.248,00	1
2.633	04.1.0.220.8	Pengadministrasi Umum	1.246,25	1
2.634	04.1.0.220.9	Petugas Keamanan	3.732,00	3
2.635	04.1.0.220.10	Pramu Bakti	1.243,50	1
2.636	04.1.0.221.0	Kepala SD Negeri Tegalrejo 2	1.252,00	1
2.637	04.1.0.221.1-JF	JF Guru Utama	1.251,00	1
2.638	04.1.0.221.2-JF	JF Guru Madya	2.502,00	2
2.639	04.1.0.221.3-JF	JF Guru Muda	3.753,00	3
2.640	04.1.0.221.4-JF	JF Guru Pertama	3.753,00	3
2.641	04.1.0.221.5-JF	JF Pustakawan Pelaksana	1.248,50	1
2.642	04.1.0.221.6	Pengelola Pendidikan	1.248,00	1

1	2	3	4	5
2.643	04.1.0.221.7	Pengelola Keuangan	1.248,00	1
2.644	04.1.0.221.8	Pengadministrasi Umum	1.246,25	1
2.645	04.1.0.221.9	Petugas Keamanan	3.732,00	3
2.646	04.1.0.221.10	Pramu Bakti	1.243,50	1
2.647	04.1.0.222.0	Kepala SD Negeri Tunggul 1	1.252,00	1
2.648	04.1.0.222.1-JF	JF Guru Utama	1.251,00	1
2.649	04.1.0.222.2-JF	JF Guru Madya	2.502,00	2
2.650	04.1.0.222.3-JF	JF Guru Muda	3.753,00	3
2.651	04.1.0.222.4-JF	JF Guru Pertama	3.753,00	3
2.652	04.1.0.222.5-JF	JF Pustakawan Pelaksana	1.248,50	1
2.653	04.1.0.222.6	Pengelola Pendidikan	1.248,00	1
2.654	04.1.0.222.7	Pengelola Keuangan	1.248,00	1
2.655	04.1.0.222.8	Pengadministrasi Umum	1.246,25	1
2.656	04.1.0.222.9	Petugas Keamanan	3.732,00	3
2.657	04.1.0.222.10	Pramu Bakti	1.243,50	1
2.658	04.1.0.223.0	Kepala SD Negeri Tunggul 2	1.252,00	1
2.659	04.1.0.223.1-JF	JF Guru Utama	1.251,00	1
2.660	04.1.0.223.2-JF	JF Guru Madya	2.502,00	2
2.661	04.1.0.223.3-JF	JF Guru Muda	3.753,00	3
2.662	04.1.0.223.4-JF	JF Guru Pertama	3.753,00	3
2.663	04.1.0.223.5-JF	JF Pustakawan Pelaksana	1.248,50	1
2.664	04.1.0.223.6	Pengelola Pendidikan	1.248,00	1
2.665	04.1.0.223.7	Pengelola Keuangan	1.248,00	1
2.666	04.1.0.223.8	Pengadministrasi Umum	1.246,25	1
2.667	04.1.0.223.9	Petugas Keamanan	3.732,00	3
2.668	04.1.0.223.10	Pramu Bakti	1.243,50	1
2.669	04.1.0.224.0	Kepala SD Negeri Tunggul 4	1.252,00	1
2.670	04.1.0.224.1-JF	JF Guru Utama	1.251,00	1
2.671	04.1.0.224.2-JF	JF Guru Madya	2.502,00	2
2.672	04.1.0.224.3-JF	JF Guru Muda	3.753,00	3
2.673	04.1.0.224.4-JF	JF Guru Pertama	3.753,00	3
2.674	04.1.0.224.5-JF	JF Pustakawan Pelaksana	1.248,50	1
2.675	04.1.0.224.6	Pengelola Pendidikan	1.248,00	1
2.676	04.1.0.224.7	Pengelola Keuangan	1.248,00	1
2.677	04.1.0.224.8	Pengadministrasi Umum	1.246,25	1
2.678	04.1.0.224.9	Petugas Keamanan	3.732,00	3
2.679	04.1.0.224.10	Pramu Bakti	1.243,50	1
2.680	04.1.0.225.0	Kepala SD Negeri Glonggong 1	1.252,00	1
2.681	04.1.0.225.1-JF	JF Guru Utama	1.251,00	1
2.682	04.1.0.225.2-JF	JF Guru Madya	2.502,00	2
2.683	04.1.0.225.3-JF	JF Guru Muda	3.753,00	3
2.684	04.1.0.225.4-JF	JF Guru Pertama	3.753,00	3
2.685	04.1.0.225.5-JF	JF Pustakawan Pelaksana	1.248,50	1
2.686	04.1.0.225.6	Pengelola Pendidikan	1.248,00	1
2.687	04.1.0.225.7	Pengelola Keuangan	1.248,00	1
2.688	04.1.0.225.8	Pengadministrasi Umum	1.246,25	1
2.689	04.1.0.225.9	Petugas Keamanan	3.732,00	3
2.690	04.1.0.225.10	Pramu Bakti	1.243,50	1
2.691	04.1.0.226.0	Kepala SD Negeri Glonggong 2	1.252,00	1
2.692	04.1.0.226.1-JF	JF Guru Utama	1.251,00	1
2.693	04.1.0.226.2-JF	JF Guru Madya	2.502,00	2
2.694	04.1.0.226.3-JF	JF Guru Muda	3.753,00	3
2.695	04.1.0.226.4-JF	JF Guru Pertama	3.753,00	3
2.696	04.1.0.226.5-JF	JF Pustakawan Pelaksana	1.248,50	1
2.697	04.1.0.226.6	Pengelola Pendidikan	1.248,00	1
2.698	04.1.0.226.7	Pengelola Keuangan	1.248,00	1
2.699	04.1.0.226.8	Pengadministrasi Umum	1.246,25	1
2.700	04.1.0.226.9	Petugas Keamanan	3.732,00	3
2.701	04.1.0.226.10	Pramu Bakti	1.243,50	1
2.702	04.1.0.227.0	Kepala SD Negeri Kaliwedi 1	1.252,00	1
2.703	04.1.0.227.1-JF	JF Guru Utama	1.251,00	1
2.704	04.1.0.227.2-JF	JF Guru Madya	2.502,00	2
2.705	04.1.0.227.3-JF	JF Guru Muda	3.753,00	3
2.706	04.1.0.227.4-JF	JF Guru Pertama	3.753,00	3
2.707	04.1.0.227.5-JF	JF Pustakawan Pelaksana	1.248,50	1
2.708	04.1.0.227.6	Pengelola Pendidikan	1.248,00	1
2.709	04.1.0.227.7	Pengelola Keuangan	1.248,00	1
2.710	04.1.0.227.8	Pengadministrasi Umum	1.246,25	1
2.711	04.1.0.227.9	Petugas Keamanan	3.732,00	3
2.712	04.1.0.227.10	Pramu Bakti	1.243,50	1
2.713	04.1.0.228.0	Kepala SD Negeri Kaliwedi 2	1.252,00	1
2.714	04.1.0.228.1-JF	JF Guru Utama	1.251,00	1
2.715	04.1.0.228.2-JF	JF Guru Madya	2.502,00	2
2.716	04.1.0.228.3-JF	JF Guru Muda	3.753,00	3
2.717	04.1.0.228.4-JF	JF Guru Pertama	3.753,00	3
2.718	04.1.0.228.5-JF	JF Pustakawan Pelaksana	1.248,50	1
2.719	04.1.0.228.6	Pengelola Pendidikan	1.248,00	1
2.720	04.1.0.228.7	Pengelola Keuangan	1.248,00	1
2.721	04.1.0.228.8	Pengadministrasi Umum	1.246,25	1
2.722	04.1.0.228.9	Petugas Keamanan	3.732,00	3
2.723	04.1.0.228.10	Pramu Bakti	1.243,50	1

1	2	3	4	5
2.724	04.1.0.229.0	Kepala SD Negeri Kaliwedi 3	1.252,00	1
2.725	04.1.0.229.1-JF	JF Guru Utama	1.251,00	1
2.726	04.1.0.229.2-JF	JF Guru Madya	2.502,00	2
2.727	04.1.0.229.3-JF	JF Guru Muda	3.753,00	3
2.728	04.1.0.229.4-JF	JF Guru Pertama	3.753,00	3
2.729	04.1.0.229.5-JF	JF Pustakawan Pelaksana	1.248,50	1
2.730	04.1.0.229.6	Pengelola Pendidikan	1.248,00	1
2.731	04.1.0.229.7	Pengelola Keuangan	1.248,00	1
2.732	04.1.0.229.8	Pengadministrasi Umum	1.246,25	1
2.733	04.1.0.229.9	Petugas Keamanan	3.732,00	3
2.734	04.1.0.229.10	Pramu Bakti	1.243,50	1
2.735	04.1.0.230.0	Kepala SD Negeri Wonotolo 1	1.252,00	1
2.736	04.1.0.230.1-JF	JF Guru Utama	1.251,00	1
2.737	04.1.0.230.2-JF	JF Guru Madya	2.502,00	2
2.738	04.1.0.230.3-JF	JF Guru Muda	3.753,00	3
2.739	04.1.0.230.4-JF	JF Guru Pertama	3.753,00	3
2.740	04.1.0.230.5-JF	JF Pustakawan Pelaksana	1.248,50	1
2.741	04.1.0.230.6	Pengelola Pendidikan	1.248,00	1
2.742	04.1.0.230.7	Pengelola Keuangan	1.248,00	1
2.743	04.1.0.230.8	Pengadministrasi Umum	1.246,25	1
2.744	04.1.0.230.9	Petugas Keamanan	3.732,00	3
2.745	04.1.0.230.10	Pramu Bakti	1.243,50	1
2.746	04.1.0.231.0	Kepala SD Negeri Wonotolo 2	1.252,00	1
2.747	04.1.0.231.1-JF	JF Guru Utama	3.753,00	3
2.748	04.1.0.231.2-JF	JF Guru Madya	1.251,00	1
2.749	04.1.0.231.3-JF	JF Guru Muda	2.502,00	2
2.750	04.1.0.231.4-JF	JF Guru Pertama	2.502,00	2
2.751	04.1.0.231.5-JF	JF Pustakawan Pelaksana	1.248,50	1
2.752	04.1.0.231.6	Pengelola Pendidikan	1.248,00	1
2.753	04.1.0.231.7	Pengelola Keuangan	1.248,00	1
2.754	04.1.0.231.8	Pengadministrasi Umum	1.246,25	1
2.755	04.1.0.231.9	Petugas Keamanan	3.732,00	3
2.756	04.1.0.231.10	Pramu Bakti	1.243,50	1
2.757	04.1.0.232.0	Kepala SD Negeri Wonotolo 3	1.252,00	1
2.758	04.1.0.232.1-JF	JF Guru Utama	1.251,00	1
2.759	04.1.0.232.2-JF	JF Guru Madya	2.502,00	2
2.760	04.1.0.232.3-JF	JF Guru Muda	3.753,00	3
2.761	04.1.0.232.4-JF	JF Guru Pertama	3.753,00	3
2.762	04.1.0.232.5-JF	JF Pustakawan Pelaksana	1.248,50	1
2.763	04.1.0.232.6	Pengelola Pendidikan	1.248,00	1
2.764	04.1.0.232.7	Pengelola Keuangan	1.248,00	1
2.765	04.1.0.232.8	Pengadministrasi Umum	1.246,25	1
2.766	04.1.0.232.9	Petugas Keamanan	3.732,00	3
2.767	04.1.0.232.10	Pramu Bakti	1.243,50	1
2.768	04.1.0.233.0	Kepala SD Negeri Wonotolo 4	1.252,00	1
2.769	04.1.0.233.1-JF	JF Guru Utama	1.251,00	1
2.770	04.1.0.233.2-JF	JF Guru Madya	2.502,00	2
2.771	04.1.0.233.3-JF	JF Guru Muda	3.753,00	3
2.772	04.1.0.233.4-JF	JF Guru Pertama	3.753,00	3
2.773	04.1.0.233.5-JF	JF Pustakawan Pelaksana	1.248,50	1
2.774	04.1.0.233.6	Pengelola Pendidikan	1.248,00	1
2.775	04.1.0.233.7	Pengelola Keuangan	1.248,00	1
2.776	04.1.0.233.8	Pengadministrasi Umum	1.246,25	1
2.777	04.1.0.233.9	Petugas Keamanan	3.732,00	3
2.778	04.1.0.233.10	Pramu Bakti	1.243,50	1
2.779	04.1.0.234.0	Kepala SD Negeri Plosorejo 1	1.252,00	1
2.780	04.1.0.234.1-JF	JF Guru Utama	1.251,00	1
2.781	04.1.0.234.2-JF	JF Guru Madya	2.502,00	2
2.782	04.1.0.234.3-JF	JF Guru Muda	3.753,00	3
2.783	04.1.0.234.4-JF	JF Guru Pertama	3.753,00	3
2.784	04.1.0.234.5-JF	JF Pustakawan Pelaksana	1.248,50	1
2.785	04.1.0.234.6	Pengelola Pendidikan	1.248,00	1
2.786	04.1.0.234.7	Pengelola Keuangan	1.248,00	1
2.787	04.1.0.234.8	Pengadministrasi Umum	1.246,25	1
2.788	04.1.0.234.9	Petugas Keamanan	3.732,00	3
2.789	04.1.0.234.10	Pramu Bakti	1.243,50	1
2.790	04.1.0.235.0	Kepala SD Negeri Plosorejo 2	1.252,00	1
2.791	04.1.0.235.1-JF	JF Guru Utama	1.251,00	1
2.792	04.1.0.235.2-JF	JF Guru Madya	2.502,00	2
2.793	04.1.0.235.3-JF	JF Guru Muda	3.753,00	3
2.794	04.1.0.235.4-JF	JF Guru Pertama	3.753,00	3
2.795	04.1.0.235.5-JF	JF Pustakawan Pelaksana	1.248,50	1
2.796	04.1.0.235.6	Pengelola Pendidikan	1.248,00	1
2.797	04.1.0.235.7	Pengelola Keuangan	1.248,00	1
2.798	04.1.0.235.8	Pengadministrasi Umum	1.246,25	1
2.799	04.1.0.235.9	Petugas Keamanan	3.732,00	3
2.800	04.1.0.235.10	Pramu Bakti	1.243,50	1
2.801	04.1.0.236.0	Kepala SD Negeri Gondang 1	1.252,00	1
2.802	04.1.0.236.1-JF	JF Guru Utama	1.251,00	1
2.803	04.1.0.236.2-JF	JF Guru Madya	2.502,00	2
2.804	04.1.0.236.3-JF	JF Guru Muda	3.753,00	3

1	2	3	4	5
2.805	04.1.0.236.4-JF	JF Guru Pertama	3.753,00	3
2.806	04.1.0.236.5-JF	JF Pustakawan Pelaksana	1.248,50	1
2.807	04.1.0.236.6	Pengelola Pendidikan	1.248,00	1
2.808	04.1.0.236.7	Pengelola Keuangan	1.248,00	1
2.809	04.1.0.236.8	Pengadministrasi Umum	1.246,25	1
2.810	04.1.0.236.9	Petugas Keamanan	3.732,00	3
2.811	04.1.0.236.10	Pramu Bakti	1.243,50	1
2.812	04.1.0.237.0	Kepala SD Negeri Gondang 2	1.252,00	1
2.813	04.1.0.237.1-JF	JF Guru Utama	1.251,00	1
2.814	04.1.0.237.2-JF	JF Guru Madya	2.502,00	2
2.815	04.1.0.237.3-JF	JF Guru Muda	3.753,00	3
2.816	04.1.0.237.4-JF	JF Guru Pertama	3.753,00	3
2.817	04.1.0.237.5-JF	JF Pustakawan Pelaksana	1.248,50	1
2.818	04.1.0.237.6	Pengelola Pendidikan	1.248,00	1
2.819	04.1.0.237.7	Pengelola Keuangan	1.248,00	1
2.820	04.1.0.237.8	Pengadministrasi Umum	1.246,25	1
2.821	04.1.0.237.9	Petugas Keamanan	3.732,00	3
2.822	04.1.0.237.10	Pramu Bakti	1.243,50	1
2.823	04.1.0.238.0	Kepala SD Negeri Gondang 4	1.252,00	1
2.824	04.1.0.238.1-JF	JF Guru Utama	1.251,00	1
2.825	04.1.0.238.2-JF	JF Guru Madya	2.502,00	2
2.826	04.1.0.238.3-JF	JF Guru Muda	3.753,00	3
2.827	04.1.0.238.4-JF	JF Guru Pertama	3.753,00	3
2.828	04.1.0.238.5-JF	JF Pustakawan Pelaksana	1.248,50	1
2.829	04.1.0.238.6	Pengelola Pendidikan	1.248,00	1
2.830	04.1.0.238.7	Pengelola Keuangan	1.248,00	1
2.831	04.1.0.238.8	Pengadministrasi Umum	1.246,25	1
2.832	04.1.0.238.9	Petugas Keamanan	3.732,00	3
2.833	04.1.0.238.10	Pramu Bakti	1.243,50	1
2.834	04.1.0.239.0	Kepala SD Negeri Gondang 5	1.252,00	1
2.835	04.1.0.239.1-JF	JF Guru Utama	1.251,00	1
2.836	04.1.0.239.2-JF	JF Guru Madya	2.502,00	2
2.837	04.1.0.239.3-JF	JF Guru Muda	3.753,00	3
2.838	04.1.0.239.4-JF	JF Guru Pertama	3.753,00	3
2.839	04.1.0.239.5-JF	JF Pustakawan Pelaksana	1.248,50	1
2.840	04.1.0.239.6	Pengelola Pendidikan	1.248,00	1
2.841	04.1.0.239.7	Pengelola Keuangan	1.248,00	1
2.842	04.1.0.239.8	Pengadministrasi Umum	1.246,25	1
2.843	04.1.0.239.9	Petugas Keamanan	3.732,00	3
2.844	04.1.0.239.10	Pramu Bakti	1.243,50	1
2.845	04.1.0.240.0	Kepala SD Negeri Gondang 6	1.252,00	1
2.846	04.1.0.240.1-JF	JF Guru Utama	1.251,00	1
2.847	04.1.0.240.2-JF	JF Guru Madya	2.502,00	2
2.848	04.1.0.240.3-JF	JF Guru Muda	3.753,00	3
2.849	04.1.0.240.4-JF	JF Guru Pertama	3.753,00	3
2.850	04.1.0.240.5-JF	JF Pustakawan Pelaksana	1.248,50	1
2.851	04.1.0.240.6	Pengelola Pendidikan	1.248,00	1
2.852	04.1.0.240.7	Pengelola Keuangan	1.248,00	1
2.853	04.1.0.240.8	Pengadministrasi Umum	1.246,25	1
2.854	04.1.0.240.9	Petugas Keamanan	3.732,00	3
2.855	04.1.0.240.10	Pramu Bakti	1.243,50	1
2.856	04.1.0.241.0	Kepala SD Negeri Gondang 7	1.252,00	1
2.857	04.1.0.241.1-JF	JF Guru Utama	1.251,00	1
2.858	04.1.0.241.2-JF	JF Guru Madya	2.502,00	2
2.859	04.1.0.241.3-JF	JF Guru Muda	3.753,00	3
2.860	04.1.0.241.4-JF	JF Guru Pertama	3.753,00	3
2.861	04.1.0.241.5-JF	JF Pustakawan Pelaksana	1.248,50	1
2.862	04.1.0.241.6	Pengelola Pendidikan	1.248,00	1
2.863	04.1.0.241.7	Pengelola Keuangan	1.248,00	1
2.864	04.1.0.241.8	Pengadministrasi Umum	1.246,25	1
2.865	04.1.0.241.9	Petugas Keamanan	3.732,00	3
2.866	04.1.0.241.10	Pramu Bakti	1.243,50	1
2.867	04.1.0.242.0	Kepala SD Negeri Bumiaji 1	1.252,00	1
2.868	04.1.0.242.1-JF	JF Guru Utama	1.251,00	1
2.869	04.1.0.242.2-JF	JF Guru Madya	2.502,00	2
2.870	04.1.0.242.3-JF	JF Guru Muda	3.753,00	3
2.871	04.1.0.242.4-JF	JF Guru Pertama	3.753,00	3
2.872	04.1.0.242.5-JF	JF Pustakawan Pelaksana	1.248,50	1
2.873	04.1.0.242.6	Pengelola Pendidikan	1.248,00	1
2.874	04.1.0.242.7	Pengelola Keuangan	1.248,00	1
2.875	04.1.0.242.8	Pengadministrasi Umum	1.246,25	1
2.876	04.1.0.242.9	Petugas Keamanan	3.732,00	3
2.877	04.1.0.242.10	Pramu Bakti	1.243,50	1
2.878	04.1.0.243.0	Kepala SD Negeri Bumiaji 2	1.252,00	1
2.879	04.1.0.243.1-JF	JF Guru Utama	1.251,00	1
2.880	04.1.0.243.2-JF	JF Guru Madya	2.502,00	2
2.881	04.1.0.243.3-JF	JF Guru Muda	3.753,00	3
2.882	04.1.0.243.4-JF	JF Guru Pertama	3.753,00	3
2.883	04.1.0.243.5-JF	JF Pustakawan Pelaksana	1.248,50	1
2.884	04.1.0.243.6	Pengelola Pendidikan	1.248,00	1
2.885	04.1.0.243.7	Pengelola Keuangan	1.248,00	1

1	2	3	4	5
2.886	04.1.0.243.8	Pengadministrasi Umum	1.246,25	1
2.887	04.1.0.243.9	Petugas Keamanan	3.732,00	3
2.888	04.1.0.243.10	Pramu Bakti	1.243,50	1
2.889	04.1.0.244.0	Kepala SD Negeri Bumiaji 3	1.252,00	1
2.890	04.1.0.244.1-JF	JF Guru Utama	1.251,00	1
2.891	04.1.0.244.2-JF	JF Guru Madya	2.502,00	2
2.892	04.1.0.244.3-JF	JF Guru Muda	3.753,00	3
2.893	04.1.0.244.4-JF	JF Guru Pertama	3.753,00	3
2.894	04.1.0.244.5-JF	JF Pustakawan Pelaksana	1.248,50	1
2.895	04.1.0.244.6	Pengelola Pendidikan	1.248,00	1
2.896	04.1.0.244.7	Pengelola Keuangan	1.248,00	1
2.897	04.1.0.244.8	Pengadministrasi Umum	1.246,25	1
2.898	04.1.0.244.9	Petugas Keamanan	3.732,00	3
2.899	04.1.0.244.10	Pramu Bakti	1.243,50	1
2.900	04.1.0.245.0	Kepala SD Negeri Bumiaji 4	1.252,00	1
2.901	04.1.0.245.1-JF	JF Guru Utama	1.251,00	1
2.902	04.1.0.245.2-JF	JF Guru Madya	2.502,00	2
2.903	04.1.0.245.3-JF	JF Guru Muda	3.753,00	3
2.904	04.1.0.245.4-JF	JF Guru Pertama	3.753,00	3
2.905	04.1.0.245.5-JF	JF Pustakawan Pelaksana	1.248,50	1
2.906	04.1.0.245.6	Pengelola Pendidikan	1.248,00	1
2.907	04.1.0.245.7	Pengelola Keuangan	1.248,00	1
2.908	04.1.0.245.8	Pengadministrasi Umum	1.246,25	1
2.909	04.1.0.245.9	Petugas Keamanan	3.732,00	3
2.910	04.1.0.245.10	Pramu Bakti	1.243,50	1
2.911	04.1.0.246.0	Kepala SD Negeri Plumbon 1	1.252,00	1
2.912	04.1.0.246.1-JF	JF Guru Utama	1.251,00	1
2.913	04.1.0.246.2-JF	JF Guru Madya	2.502,00	2
2.914	04.1.0.246.3-JF	JF Guru Muda	3.753,00	3
2.915	04.1.0.246.4-JF	JF Guru Pertama	3.753,00	3
2.916	04.1.0.246.5-JF	JF Pustakawan Pelaksana	1.248,50	1
2.917	04.1.0.246.6	Pengelola Pendidikan	1.248,00	1
2.918	04.1.0.246.7	Pengelola Keuangan	1.248,00	1
2.919	04.1.0.246.8	Pengadministrasi Umum	1.246,25	1
2.920	04.1.0.246.9	Petugas Keamanan	3.732,00	3
2.921	04.1.0.246.10	Pramu Bakti	1.243,50	1
2.922	04.1.0.247.0	Kepala SD Negeri Plumbon 2	1.252,00	1
2.923	04.1.0.247.1-JF	JF Guru Utama	1.251,00	1
2.924	04.1.0.247.2-JF	JF Guru Madya	2.502,00	2
2.925	04.1.0.247.3-JF	JF Guru Muda	3.753,00	3
2.926	04.1.0.247.4-JF	JF Guru Pertama	3.753,00	3
2.927	04.1.0.247.5-JF	JF Pustakawan Pelaksana	1.248,50	1
2.928	04.1.0.247.6	Pengelola Pendidikan	1.248,00	1
2.929	04.1.0.247.7	Pengelola Keuangan	1.248,00	1
2.930	04.1.0.247.8	Pengadministrasi Umum	1.246,25	1
2.931	04.1.0.247.9	Petugas Keamanan	3.732,00	3
2.932	04.1.0.247.10	Pramu Bakti	1.243,50	1
2.933	04.1.0.248.0	Kepala SD Negeri Karanganyar 2	1.252,00	1
2.934	04.1.0.248.1-JF	JF Guru Utama	1.251,00	1
2.935	04.1.0.248.2-JF	JF Guru Madya	2.502,00	2
2.936	04.1.0.248.3-JF	JF Guru Muda	3.753,00	3
2.937	04.1.0.248.4-JF	JF Guru Pertama	3.753,00	3
2.938	04.1.0.248.5-JF	JF Pustakawan Pelaksana	1.248,50	1
2.939	04.1.0.248.6	Pengelola Pendidikan	1.248,00	1
2.940	04.1.0.248.7	Pengelola Keuangan	1.248,00	1
2.941	04.1.0.248.8	Pengadministrasi Umum	1.246,25	1
2.942	04.1.0.248.9	Petugas Keamanan	3.732,00	3
2.943	04.1.0.248.10	Pramu Bakti	1.243,50	1
2.944	04.1.0.249.0	Kepala SD Negeri Karanganyar 3	1.252,00	1
2.945	04.1.0.249.1-JF	JF Guru Utama	1.251,00	1
2.946	04.1.0.249.2-JF	JF Guru Madya	2.502,00	2
2.947	04.1.0.249.3-JF	JF Guru Muda	3.753,00	3
2.948	04.1.0.249.4-JF	JF Guru Pertama	3.753,00	3
2.949	04.1.0.249.5-JF	JF Pustakawan Pelaksana	1.248,50	1
2.950	04.1.0.249.6	Pengelola Pendidikan	1.248,00	1
2.951	04.1.0.249.7	Pengelola Keuangan	1.248,00	1
2.952	04.1.0.249.8	Pengadministrasi Umum	1.246,25	1
2.953	04.1.0.249.9	Petugas Keamanan	3.732,00	3
2.954	04.1.0.249.10	Pramu Bakti	1.243,50	1
2.955	04.1.0.250.0	Kepala SD Negeri Cemeng 1	1.252,00	1
2.956	04.1.0.250.1-JF	JF Guru Utama	1.251,00	1
2.957	04.1.0.250.2-JF	JF Guru Madya	2.502,00	2
2.958	04.1.0.250.3-JF	JF Guru Muda	3.753,00	3
2.959	04.1.0.250.4-JF	JF Guru Pertama	3.753,00	3
2.960	04.1.0.250.5-JF	JF Pustakawan Pelaksana	1.248,50	1
2.961	04.1.0.250.6	Pengelola Pendidikan	1.248,00	1
2.962	04.1.0.250.7	Pengelola Keuangan	1.248,00	1
2.963	04.1.0.250.8	Pengadministrasi Umum	1.246,25	1
2.964	04.1.0.250.9	Petugas Keamanan	3.732,00	3
2.965	04.1.0.250.10	Pramu Bakti	1.243,50	1
2.966	04.1.0.251.0	Kepala SD Negeri Cemeng 2	1.252,00	1

1	2	3	4	5
2.967	04.1.0.251.1-JF	JF Guru Utama	1.251,00	1
2.968	04.1.0.251.2-JF	JF Guru Madya	2.502,00	2
2.969	04.1.0.251.3-JF	JF Guru Muda	3.753,00	3
2.970	04.1.0.251.4-JF	JF Guru Pertama	3.753,00	3
2.971	04.1.0.251.5-JF	JF Pustakawan Pelaksana	1.248,50	1
2.972	04.1.0.251.6	Pengelola Pendidikan	1.248,00	1
2.973	04.1.0.251.7	Pengelola Keuangan	1.248,00	1
2.974	04.1.0.251.8	Pengadministrasi Umum	1.246,25	1
2.975	04.1.0.251.9	Petugas Keamanan	3.732,00	3
2.976	04.1.0.251.10	Pramu Bakti	1.243,50	1
2.977	04.1.0.252.0	Kepala SD Negeri Cemeng 4	1.252,00	1
2.978	04.1.0.252.1-JF	JF Guru Utama	1.251,00	1
2.979	04.1.0.252.2-JF	JF Guru Madya	2.502,00	2
2.980	04.1.0.252.3-JF	JF Guru Muda	3.753,00	3
2.981	04.1.0.252.4-JF	JF Guru Pertama	3.753,00	3
2.982	04.1.0.252.5-JF	JF Pustakawan Pelaksana	1.248,50	1
2.983	04.1.0.252.6	Pengelola Pendidikan	1.248,00	1
2.984	04.1.0.252.7	Pengelola Keuangan	1.248,00	1
2.985	04.1.0.252.8	Pengadministrasi Umum	1.246,25	1
2.986	04.1.0.252.9	Petugas Keamanan	3.732,00	3
2.987	04.1.0.252.10	Pramu Bakti	1.243,50	1
2.988	04.1.0.253.0	Kepala SD Negeri Bedoro 1	1.252,00	1
2.989	04.1.0.253.1-JF	JF Guru Utama	1.251,00	1
2.990	04.1.0.253.2-JF	JF Guru Madya	2.502,00	2
2.991	04.1.0.253.3-JF	JF Guru Muda	3.753,00	3
2.992	04.1.0.253.4-JF	JF Guru Pertama	3.753,00	3
2.993	04.1.0.253.5-JF	JF Pustakawan Pelaksana	1.248,50	1
2.994	04.1.0.253.6	Pengelola Pendidikan	1.248,00	1
2.995	04.1.0.253.7	Pengelola Keuangan	1.248,00	1
2.996	04.1.0.253.8	Pengadministrasi Umum	1.246,25	1
2.997	04.1.0.253.9	Petugas Keamanan	3.732,00	3
2.998	04.1.0.253.10	Pramu Bakti	1.243,50	1
2.999	04.1.0.254.0	Kepala SD Negeri Bedoro 2	1.252,00	1
3.000	04.1.0.254.1-JF	JF Guru Utama	1.251,00	1
3.001	04.1.0.254.2-JF	JF Guru Madya	2.502,00	2
3.002	04.1.0.254.3-JF	JF Guru Muda	3.753,00	3
3.003	04.1.0.254.4-JF	JF Guru Pertama	3.753,00	3
3.004	04.1.0.254.5-JF	JF Pustakawan Pelaksana	1.248,50	1
3.005	04.1.0.254.6	Pengelola Pendidikan	1.248,00	1
3.006	04.1.0.254.7	Pengelola Keuangan	1.248,00	1
3.007	04.1.0.254.8	Pengadministrasi Umum	1.246,25	1
3.008	04.1.0.254.9	Petugas Keamanan	3.732,00	3
3.009	04.1.0.254.10	Pramu Bakti	1.243,50	1
3.010	04.1.0.255.0	Kepala SD Negeri Bedoro 3	1.252,00	1
3.011	04.1.0.255.1-JF	JF Guru Utama	1.251,00	1
3.012	04.1.0.255.2-JF	JF Guru Madya	2.502,00	2
3.013	04.1.0.255.3-JF	JF Guru Muda	3.753,00	3
3.014	04.1.0.255.4-JF	JF Guru Pertama	3.753,00	3
3.015	04.1.0.255.5-JF	JF Pustakawan Pelaksana	1.248,50	1
3.016	04.1.0.255.6	Pengelola Pendidikan	1.248,00	1
3.017	04.1.0.255.7	Pengelola Keuangan	1.248,00	1
3.018	04.1.0.255.8	Pengadministrasi Umum	1.246,25	1
3.019	04.1.0.255.9	Petugas Keamanan	3.732,00	3
3.020	04.1.0.255.10	Pramu Bakti	1.243,50	1
3.021	04.1.0.256.0	Kepala SD Negeri Bedoro 4	1.252,00	1
3.022	04.1.0.256.1-JF	JF Guru Utama	1.251,00	1
3.023	04.1.0.256.2-JF	JF Guru Madya	2.502,00	2
3.024	04.1.0.256.3-JF	JF Guru Muda	3.753,00	3
3.025	04.1.0.256.4-JF	JF Guru Pertama	3.753,00	3
3.026	04.1.0.256.5-JF	JF Pustakawan Pelaksana	1.248,50	1
3.027	04.1.0.256.6	Pengelola Pendidikan	1.248,00	1
3.028	04.1.0.256.7	Pengelola Keuangan	1.248,00	1
3.029	04.1.0.256.8	Pengadministrasi Umum	1.246,25	1
3.030	04.1.0.256.9	Petugas Keamanan	3.732,00	3
3.031	04.1.0.256.10	Pramu Bakti	1.243,50	1
3.032	04.1.0.257.0	Kepala SD Negeri Toyogo 1	1.252,00	1
3.033	04.1.0.257.1-JF	JF Guru Utama	1.251,00	1
3.034	04.1.0.257.2-JF	JF Guru Madya	2.502,00	2
3.035	04.1.0.257.3-JF	JF Guru Muda	3.753,00	3
3.036	04.1.0.257.4-JF	JF Guru Pertama	3.753,00	3
3.037	04.1.0.257.5-JF	JF Pustakawan Pelaksana	1.248,50	1
3.038	04.1.0.257.6	Pengelola Pendidikan	1.248,00	1
3.039	04.1.0.257.7	Pengelola Keuangan	1.248,00	1
3.040	04.1.0.257.8	Pengadministrasi Umum	1.246,25	1
3.041	04.1.0.257.9	Petugas Keamanan	3.732,00	3
3.042	04.1.0.257.10	Pramu Bakti	1.243,50	1
3.043	04.1.0.258.0	Kepala SD Negeri Toyogo 2	1.252,00	1
3.044	04.1.0.258.1-JF	JF Guru Utama	1.251,00	1
3.045	04.1.0.258.2-JF	JF Guru Madya	2.502,00	2
3.046	04.1.0.258.3-JF	JF Guru Muda	3.753,00	3
3.047	04.1.0.258.4-JF	JF Guru Pertama	3.753,00	3

1	2	3	4	5
3.048	04.1.0.258.5-JF	JF Pustakawan Pelaksana	1.248,50	1
3.049	04.1.0.258.6	Pengelola Pendidikan	1.248,00	1
3.050	04.1.0.258.7	Pengelola Keuangan	1.248,00	1
3.051	04.1.0.258.8	Pengadministrasi Umum	1.246,25	1
3.052	04.1.0.258.9	Petugas Keamanan	3.732,00	3
3.053	04.1.0.258.10	Pramu Bakti	1.243,50	1
3.054	04.1.0.259.0	Kepala SD Negeri Banyurip 1	1.252,00	1
3.055	04.1.0.259.1-JF	JF Guru Utama	1.251,00	1
3.056	04.1.0.259.2-JF	JF Guru Madya	2.502,00	2
3.057	04.1.0.259.3-JF	JF Guru Muda	3.753,00	3
3.058	04.1.0.259.4-JF	JF Guru Pertama	3.753,00	3
3.059	04.1.0.259.5-JF	JF Pustakawan Pelaksana	1.248,50	1
3.060	04.1.0.259.6	Pengelola Pendidikan	1.248,00	1
3.061	04.1.0.259.7	Pengelola Keuangan	1.248,00	1
3.062	04.1.0.259.8	Pengadministrasi Umum	1.246,25	1
3.063	04.1.0.259.9	Petugas Keamanan	3.732,00	3
3.064	04.1.0.259.10	Pramu Bakti	1.243,50	1
3.065	04.1.0.260.0	Kepala SD Negeri Banyurip 2	1.252,00	1
3.066	04.1.0.260.1-JF	JF Guru Utama	1.251,00	1
3.067	04.1.0.260.2-JF	JF Guru Madya	2.502,00	2
3.068	04.1.0.260.3-JF	JF Guru Muda	3.753,00	3
3.069	04.1.0.260.4-JF	JF Guru Pertama	3.753,00	3
3.070	04.1.0.260.5-JF	JF Pustakawan Pelaksana	1.248,50	1
3.071	04.1.0.260.6	Pengelola Pendidikan	1.248,00	1
3.072	04.1.0.260.7	Pengelola Keuangan	1.248,00	1
3.073	04.1.0.260.8	Pengadministrasi Umum	1.246,25	1
3.074	04.1.0.260.9	Petugas Keamanan	3.732,00	3
3.075	04.1.0.260.10	Pramu Bakti	1.243,50	1
3.076	04.1.0.261.0	Kepala SD Negeri Banyurip 3	1.252,00	1
3.077	04.1.0.261.1-JF	JF Guru Utama	1.251,00	1
3.078	04.1.0.261.2-JF	JF Guru Madya	2.502,00	2
3.079	04.1.0.261.3-JF	JF Guru Muda	3.753,00	3
3.080	04.1.0.261.4-JF	JF Guru Pertama	3.753,00	3
3.081	04.1.0.261.5-JF	JF Pustakawan Pelaksana	1.248,50	1
3.082	04.1.0.261.6	Pengelola Pendidikan	1.248,00	1
3.083	04.1.0.261.7	Pengelola Keuangan	1.248,00	1
3.084	04.1.0.261.8	Pengadministrasi Umum	1.246,25	1
3.085	04.1.0.261.9	Petugas Keamanan	3.732,00	3
3.086	04.1.0.261.10	Pramu Bakti	1.243,50	1
3.087	04.1.0.262.0	Kepala SD Negeri Gringging 1	1.252,00	1
3.088	04.1.0.262.1-JF	JF Guru Utama	1.251,00	1
3.089	04.1.0.262.2-JF	JF Guru Madya	2.502,00	2
3.090	04.1.0.262.3-JF	JF Guru Muda	3.753,00	3
3.091	04.1.0.262.4-JF	JF Guru Pertama	3.753,00	3
3.092	04.1.0.262.5-JF	JF Pustakawan Pelaksana	1.248,50	1
3.093	04.1.0.262.6	Pengelola Pendidikan	1.248,00	1
3.094	04.1.0.262.7	Pengelola Keuangan	1.248,00	1
3.095	04.1.0.262.8	Pengadministrasi Umum	1.246,25	1
3.096	04.1.0.262.9	Petugas Keamanan	3.732,00	3
3.097	04.1.0.262.10	Pramu Bakti	1.243,50	1
3.098	04.1.0.263.0	Kepala SD Negeri Gringging 2	1.252,00	1
3.099	04.1.0.263.1-JF	JF Guru Utama	1.251,00	1
3.100	04.1.0.263.2-JF	JF Guru Madya	2.502,00	2
3.101	04.1.0.263.3-JF	JF Guru Muda	3.753,00	3
3.102	04.1.0.263.4-JF	JF Guru Pertama	3.753,00	3
3.103	04.1.0.263.5-JF	JF Pustakawan Pelaksana	1.248,50	1
3.104	04.1.0.263.6	Pengelola Pendidikan	1.248,00	1
3.105	04.1.0.263.7	Pengelola Keuangan	1.248,00	1
3.106	04.1.0.263.8	Pengadministrasi Umum	1.246,25	1
3.107	04.1.0.263.9	Petugas Keamanan	3.732,00	3
3.108	04.1.0.263.10	Pramu Bakti	1.243,50	1
3.109	04.1.0.264.0	Kepala SD Negeri Gringging 3	1.252,00	1
3.110	04.1.0.264.1-JF	JF Guru Utama	1.251,00	1
3.111	04.1.0.264.2-JF	JF Guru Madya	2.502,00	2
3.112	04.1.0.264.3-JF	JF Guru Muda	3.753,00	3
3.113	04.1.0.264.4-JF	JF Guru Pertama	3.753,00	3
3.114	04.1.0.264.5-JF	JF Pustakawan Pelaksana	1.248,50	1
3.115	04.1.0.264.6	Pengelola Pendidikan	1.248,00	1
3.116	04.1.0.264.7	Pengelola Keuangan	1.248,00	1
3.117	04.1.0.264.8	Pengadministrasi Umum	1.246,25	1
3.118	04.1.0.264.9	Petugas Keamanan	3.732,00	3
3.119	04.1.0.264.10	Pramu Bakti	1.243,50	1
3.120	04.1.0.265.0	Kepala SD Negeri Gringging 4	1.252,00	1
3.121	04.1.0.265.1-JF	JF Guru Utama	1.251,00	1
3.122	04.1.0.265.2-JF	JF Guru Madya	2.502,00	2
3.123	04.1.0.265.3-JF	JF Guru Muda	3.753,00	3
3.124	04.1.0.265.4-JF	JF Guru Pertama	3.753,00	3
3.125	04.1.0.265.5-JF	JF Pustakawan Pelaksana	1.248,50	1
3.126	04.1.0.265.6	Pengelola Pendidikan	1.248,00	1
3.127	04.1.0.265.7	Pengelola Keuangan	1.248,00	1
3.128	04.1.0.265.8	Pengadministrasi Umum	1.246,25	1

1	2	3	4	5
3.129	04.1.0.265.9	Petugas Keamanan	3.732,00	3
3.130	04.1.0.265.10	Pramu Bakti	1.243,50	1
3.131	04.1.0.266.0	Kepala SD Negeri Banaran 1	1.252,00	1
3.132	04.1.0.266.1-JF	JF Guru Utama	1.251,00	1
3.133	04.1.0.266.2-JF	JF Guru Madya	2.502,00	2
3.134	04.1.0.266.3-JF	JF Guru Muda	3.753,00	3
3.135	04.1.0.266.4-JF	JF Guru Pertama	3.753,00	3
3.136	04.1.0.266.5-JF	JF Pustakawan Pelaksana	1.248,50	1
3.137	04.1.0.266.6	Pengelola Pendidikan	1.248,00	1
3.138	04.1.0.266.7	Pengelola Keuangan	1.248,00	1
3.139	04.1.0.266.8	Pengadministrasi Umum	1.246,25	1
3.140	04.1.0.266.9	Petugas Keamanan	3.732,00	3
3.141	04.1.0.266.10	Pramu Bakti	1.243,50	1
3.142	04.1.0.267.0	Kepala SD Negeri Banaran 2	1.252,00	1
3.143	04.1.0.267.1-JF	JF Guru Utama	1.251,00	1
3.144	04.1.0.267.2-JF	JF Guru Madya	2.502,00	2
3.145	04.1.0.267.3-JF	JF Guru Muda	3.753,00	3
3.146	04.1.0.267.4-JF	JF Guru Pertama	3.753,00	3
3.147	04.1.0.267.5-JF	JF Pustakawan Pelaksana	1.248,50	1
3.148	04.1.0.267.6	Pengelola Pendidikan	1.248,00	1
3.149	04.1.0.267.7	Pengelola Keuangan	1.248,00	1
3.150	04.1.0.267.8	Pengadministrasi Umum	1.246,25	1
3.151	04.1.0.267.9	Petugas Keamanan	3.732,00	3
3.152	04.1.0.267.10	Pramu Bakti	1.243,50	1
3.153	04.1.0.268.0	Kepala SD Negeri Banaran 3	1.252,00	1
3.154	04.1.0.268.1-JF	JF Guru Utama	1.251,00	1
3.155	04.1.0.268.2-JF	JF Guru Madya	2.502,00	2
3.156	04.1.0.268.3-JF	JF Guru Muda	3.753,00	3
3.157	04.1.0.268.4-JF	JF Guru Pertama	3.753,00	3
3.158	04.1.0.268.5-JF	JF Pustakawan Pelaksana	1.248,50	1
3.159	04.1.0.268.6	Pengelola Pendidikan	1.248,00	1
3.160	04.1.0.268.7	Pengelola Keuangan	1.248,00	1
3.161	04.1.0.268.8	Pengadministrasi Umum	1.246,25	1
3.162	04.1.0.268.9	Petugas Keamanan	3.732,00	3
3.163	04.1.0.268.10	Pramu Bakti	1.243,50	1
3.164	04.1.0.269.0	Kepala SD Negeri Banaran 4	1.252,00	1
3.165	04.1.0.269.1-JF	JF Guru Utama	1.251,00	1
3.166	04.1.0.269.2-JF	JF Guru Madya	2.502,00	2
3.167	04.1.0.269.3-JF	JF Guru Muda	3.753,00	3
3.168	04.1.0.269.4-JF	JF Guru Pertama	3.753,00	3
3.169	04.1.0.269.5-JF	JF Pustakawan Pelaksana	1.248,50	1
3.170	04.1.0.269.6	Pengelola Pendidikan	1.248,00	1
3.171	04.1.0.269.7	Pengelola Keuangan	1.248,00	1
3.172	04.1.0.269.8	Pengadministrasi Umum	1.246,25	1
3.173	04.1.0.269.9	Petugas Keamanan	3.732,00	3
3.174	04.1.0.269.10	Pramu Bakti	1.243,50	1
3.175	04.1.0.270.0	Kepala SD Negeri Banaran 5	1.252,00	1
3.176	04.1.0.270.1-JF	JF Guru Utama	1.251,00	1
3.177	04.1.0.270.2-JF	JF Guru Madya	2.502,00	2
3.178	04.1.0.270.3-JF	JF Guru Muda	3.753,00	3
3.179	04.1.0.270.4-JF	JF Guru Pertama	3.753,00	3
3.180	04.1.0.270.5-JF	JF Pustakawan Pelaksana	1.248,50	1
3.181	04.1.0.270.6	Pengelola Pendidikan	1.248,00	1
3.182	04.1.0.270.7	Pengelola Keuangan	1.248,00	1
3.183	04.1.0.270.8	Pengadministrasi Umum	1.246,25	1
3.184	04.1.0.270.9	Petugas Keamanan	3.732,00	3
3.185	04.1.0.270.10	Pramu Bakti	1.243,50	1
3.186	04.1.0.271.0	Kepala SD Negeri Sambungmacan 1	1.252,00	1
3.187	04.1.0.271.1-JF	JF Guru Utama	1.251,00	1
3.188	04.1.0.271.2-JF	JF Guru Madya	2.502,00	2
3.189	04.1.0.271.3-JF	JF Guru Muda	3.753,00	3
3.190	04.1.0.271.4-JF	JF Guru Pertama	3.753,00	3
3.191	04.1.0.271.5-JF	JF Pustakawan Pelaksana	1.248,50	1
3.192	04.1.0.271.6	Pengelola Pendidikan	1.248,00	1
3.193	04.1.0.271.7	Pengelola Keuangan	1.248,00	1
3.194	04.1.0.271.8	Pengadministrasi Umum	1.246,25	1
3.195	04.1.0.271.9	Petugas Keamanan	3.732,00	3
3.196	04.1.0.271.10	Pramu Bakti	1.243,50	1
3.197	04.1.0.272.0	Kepala SD Negeri Sambungmacan 2	1.252,00	1
3.198	04.1.0.272.1-JF	JF Guru Utama	1.251,00	1
3.199	04.1.0.272.2-JF	JF Guru Madya	2.502,00	2
3.200	04.1.0.272.3-JF	JF Guru Muda	3.753,00	3
3.201	04.1.0.272.4-JF	JF Guru Pertama	3.753,00	3
3.202	04.1.0.272.5-JF	JF Pustakawan Pelaksana	1.248,50	1
3.203	04.1.0.272.6	Pengelola Pendidikan	1.248,00	1
3.204	04.1.0.272.7	Pengelola Keuangan	1.248,00	1
3.205	04.1.0.272.8	Pengadministrasi Umum	1.246,25	1
3.206	04.1.0.272.9	Petugas Keamanan	3.732,00	3
3.207	04.1.0.272.10	Pramu Bakti	1.243,50	1
3.208	04.1.0.273.0	Kepala SD Negeri Sambungmacan 3	1.252,00	1
3.209	04.1.0.273.1-JF	JF Guru Utama	1.251,00	1

1	2	3	4	5
3.210	04.1.0.273.2-JF	JF Guru Madya	2.502,00	2
3.211	04.1.0.273.3-JF	JF Guru Muda	3.753,00	3
3.212	04.1.0.273.4-JF	JF Guru Pertama	3.753,00	3
3.213	04.1.0.273.5-JF	JF Pustakawan Pelaksana	1.248,50	1
3.214	04.1.0.273.6	Pengelola Pendidikan	1.248,00	1
3.215	04.1.0.273.7	Pengelola Keuangan	1.248,00	1
3.216	04.1.0.273.8	Pengadministrasi Umum	1.246,25	1
3.217	04.1.0.273.9	Petugas Keamanan	3.732,00	3
3.218	04.1.0.273.10	Pramu Bakti	1.243,50	1
3.219	04.1.0.274.0	Kepala SD Negeri Sambungmacan 4	1.252,00	1
3.220	04.1.0.274.1-JF	JF Guru Utama	1.251,00	1
3.221	04.1.0.274.2-JF	JF Guru Madya	2.502,00	2
3.222	04.1.0.274.3-JF	JF Guru Muda	3.753,00	3
3.223	04.1.0.274.4-JF	JF Guru Pertama	3.753,00	3
3.224	04.1.0.274.5-JF	JF Pustakawan Pelaksana	1.248,50	1
3.225	04.1.0.274.6	Pengelola Pendidikan	1.248,00	1
3.226	04.1.0.274.7	Pengelola Keuangan	1.248,00	1
3.227	04.1.0.274.8	Pengadministrasi Umum	1.246,25	1
3.228	04.1.0.274.9	Petugas Keamanan	3.732,00	3
3.229	04.1.0.274.10	Pramu Bakti	1.243,50	1
3.230	04.1.0.275.0	Kepala SD Negeri Ngarum 1	1.252,00	1
3.231	04.1.0.275.1-JF	JF Guru Utama	1.251,00	1
3.232	04.1.0.275.2-JF	JF Guru Madya	2.502,00	2
3.233	04.1.0.275.3-JF	JF Guru Muda	3.753,00	3
3.234	04.1.0.275.4-JF	JF Guru Pertama	3.753,00	3
3.235	04.1.0.275.5-JF	JF Pustakawan Pelaksana	1.248,50	1
3.236	04.1.0.275.6	Pengelola Pendidikan	1.248,00	1
3.237	04.1.0.275.7	Pengelola Keuangan	1.248,00	1
3.238	04.1.0.275.8	Pengadministrasi Umum	1.246,25	1
3.239	04.1.0.275.9	Petugas Keamanan	3.732,00	3
3.240	04.1.0.275.10	Pramu Bakti	1.243,50	1
3.241	04.1.0.276.0	Kepala SD Negeri Ngarum 2	1.252,00	1
3.242	04.1.0.276.1-JF	JF Guru Utama	1.251,00	1
3.243	04.1.0.276.2-JF	JF Guru Madya	2.502,00	2
3.244	04.1.0.276.3-JF	JF Guru Muda	3.753,00	3
3.245	04.1.0.276.4-JF	JF Guru Pertama	3.753,00	3
3.246	04.1.0.276.5-JF	JF Pustakawan Pelaksana	1.248,50	1
3.247	04.1.0.276.6	Pengelola Pendidikan	1.248,00	1
3.248	04.1.0.276.7	Pengelola Keuangan	1.248,00	1
3.249	04.1.0.276.8	Pengadministrasi Umum	1.246,25	1
3.250	04.1.0.276.9	Petugas Keamanan	3.732,00	3
3.251	04.1.0.276.10	Pramu Bakti	1.243,50	1
3.252	04.1.0.277.0	Kepala SD Negeri Ngarum 3	1.252,00	1
3.253	04.1.0.277.1-JF	JF Guru Utama	1.251,00	1
3.254	04.1.0.277.2-JF	JF Guru Madya	2.502,00	2
3.255	04.1.0.277.3-JF	JF Guru Muda	3.753,00	3
3.256	04.1.0.277.4-JF	JF Guru Pertama	3.753,00	3
3.257	04.1.0.277.5-JF	JF Pustakawan Pelaksana	1.248,50	1
3.258	04.1.0.277.6	Pengelola Pendidikan	1.248,00	1
3.259	04.1.0.277.7	Pengelola Keuangan	1.248,00	1
3.260	04.1.0.277.8	Pengadministrasi Umum	1.246,25	1
3.261	04.1.0.277.9	Petugas Keamanan	3.732,00	3
3.262	04.1.0.277.10	Pramu Bakti	1.243,50	1
3.263	04.1.0.278.0	Kepala SD Negeri Bener 1	1.252,00	1
3.264	04.1.0.278.1-JF	JF Guru Utama	1.251,00	1
3.265	04.1.0.278.2-JF	JF Guru Madya	2.502,00	2
3.266	04.1.0.278.3-JF	JF Guru Muda	3.753,00	3
3.267	04.1.0.278.4-JF	JF Guru Pertama	3.753,00	3
3.268	04.1.0.278.5-JF	JF Pustakawan Pelaksana	1.248,50	1
3.269	04.1.0.278.6	Pengelola Pendidikan	1.248,00	1
3.270	04.1.0.278.7	Pengelola Keuangan	1.248,00	1
3.271	04.1.0.278.8	Pengadministrasi Umum	1.246,25	1
3.272	04.1.0.278.9	Petugas Keamanan	3.732,00	3
3.273	04.1.0.278.10	Pramu Bakti	1.243,50	1
3.274	04.1.0.279.0	Kepala SD Negeri Bener 2	1.252,00	1
3.275	04.1.0.279.1-JF	JF Guru Utama	1.251,00	1
3.276	04.1.0.279.2-JF	JF Guru Madya	2.502,00	2
3.277	04.1.0.279.3-JF	JF Guru Muda	3.753,00	3
3.278	04.1.0.279.4-JF	JF Guru Pertama	3.753,00	3
3.279	04.1.0.279.5-JF	JF Pustakawan Pelaksana	1.248,50	1
3.280	04.1.0.279.6	Pengelola Pendidikan	1.248,00	1
3.281	04.1.0.279.7	Pengelola Keuangan	1.248,00	1
3.282	04.1.0.279.8	Pengadministrasi Umum	1.246,25	1
3.283	04.1.0.279.9	Petugas Keamanan	3.732,00	3
3.284	04.1.0.279.10	Pramu Bakti	1.243,50	1
3.285	04.1.0.280.0	Kepala SD Negeri Bener 3	1.252,00	1
3.286	04.1.0.280.1-JF	JF Guru Utama	1.251,00	1
3.287	04.1.0.280.2-JF	JF Guru Madya	2.502,00	2
3.288	04.1.0.280.3-JF	JF Guru Muda	3.753,00	3
3.289	04.1.0.280.4-JF	JF Guru Pertama	3.753,00	3
3.290	04.1.0.280.5-JF	JF Pustakawan Pelaksana	1.248,50	1

1	2	3	4	5
3.291	04.1.0.280.6	Pengelola Pendidikan	1.248,00	1
3.292	04.1.0.280.7	Pengelola Keuangan	1.248,00	1
3.293	04.1.0.280.8	Pengadministrasi Umum	1.246,25	1
3.294	04.1.0.280.9	Petugas Keamanan	3.732,00	3
3.295	04.1.0.280.10	Pramu Bakti	1.243,50	1
3.296	04.1.0.281.0	Kepala SD Negeri Bener 4	1.252,00	1
3.297	04.1.0.281.1-JF	JF Guru Utama	1.251,00	1
3.298	04.1.0.281.2-JF	JF Guru Madya	2.502,00	2
3.299	04.1.0.281.3-JF	JF Guru Muda	3.753,00	3
3.300	04.1.0.281.4-JF	JF Guru Pertama	3.753,00	3
3.301	04.1.0.281.5-JF	JF Pustakawan Pelaksana	1.248,50	1
3.302	04.1.0.281.6	Pengelola Pendidikan	1.248,00	1
3.303	04.1.0.281.7	Pengelola Keuangan	1.248,00	1
3.304	04.1.0.281.8	Pengadministrasi Umum	1.246,25	1
3.305	04.1.0.281.9	Petugas Keamanan	3.732,00	3
3.306	04.1.0.281.10	Pramu Bakti	1.243,50	1
3.307	04.1.0.282.0	Kepala SD Negeri Pilangsari 1	1.252,00	1
3.308	04.1.0.282.1-JF	JF Guru Utama	1.251,00	1
3.309	04.1.0.282.2-JF	JF Guru Madya	2.502,00	2
3.310	04.1.0.282.3-JF	JF Guru Muda	3.753,00	3
3.311	04.1.0.282.4-JF	JF Guru Pertama	3.753,00	3
3.312	04.1.0.282.5-JF	JF Pustakawan Pelaksana	1.248,50	1
3.313	04.1.0.282.6	Pengelola Pendidikan	1.248,00	1
3.314	04.1.0.282.7	Pengelola Keuangan	1.248,00	1
3.315	04.1.0.282.8	Pengadministrasi Umum	1.246,25	1
3.316	04.1.0.282.9	Petugas Keamanan	3.732,00	3
3.317	04.1.0.282.10	Pramu Bakti	1.243,50	1
3.318	04.1.0.283.0	Kepala SD Negeri Pilangsari 2	1.252,00	1
3.319	04.1.0.283.1-JF	JF Guru Utama	1.251,00	1
3.320	04.1.0.283.2-JF	JF Guru Madya	2.502,00	2
3.321	04.1.0.283.3-JF	JF Guru Muda	3.753,00	3
3.322	04.1.0.283.4-JF	JF Guru Pertama	3.753,00	3
3.323	04.1.0.283.5-JF	JF Pustakawan Pelaksana	1.248,50	1
3.324	04.1.0.283.6	Pengelola Pendidikan	1.248,00	1
3.325	04.1.0.283.7	Pengelola Keuangan	1.248,00	1
3.326	04.1.0.283.8	Pengadministrasi Umum	1.246,25	1
3.327	04.1.0.283.9	Petugas Keamanan	3.732,00	3
3.328	04.1.0.283.10	Pramu Bakti	1.243,50	1
3.329	04.1.0.284.0	Kepala SD Negeri Pilangsari 3	1.252,00	1
3.330	04.1.0.284.1-JF	JF Guru Utama	1.251,00	1
3.331	04.1.0.284.2-JF	JF Guru Madya	2.502,00	2
3.332	04.1.0.284.3-JF	JF Guru Muda	3.753,00	3
3.333	04.1.0.284.4-JF	JF Guru Pertama	3.753,00	3
3.334	04.1.0.284.5-JF	JF Pustakawan Pelaksana	1.248,50	1
3.335	04.1.0.284.6	Pengelola Pendidikan	1.248,00	1
3.336	04.1.0.284.7	Pengelola Keuangan	1.248,00	1
3.337	04.1.0.284.8	Pengadministrasi Umum	1.246,25	1
3.338	04.1.0.284.9	Petugas Keamanan	3.732,00	3
3.339	04.1.0.284.10	Pramu Bakti	1.243,50	1
3.340	04.1.0.285.0	Kepala SD Negeri Bandung 1	1.252,00	1
3.341	04.1.0.285.1-JF	JF Guru Utama	1.251,00	1
3.342	04.1.0.285.2-JF	JF Guru Madya	2.502,00	2
3.343	04.1.0.285.3-JF	JF Guru Muda	3.753,00	3
3.344	04.1.0.285.4-JF	JF Guru Pertama	3.753,00	3
3.345	04.1.0.285.5-JF	JF Pustakawan Pelaksana	1.248,50	1
3.346	04.1.0.285.6	Pengelola Pendidikan	1.248,00	1
3.347	04.1.0.285.7	Pengelola Keuangan	1.248,00	1
3.348	04.1.0.285.8	Pengadministrasi Umum	1.246,25	1
3.349	04.1.0.285.9	Petugas Keamanan	3.732,00	3
3.350	04.1.0.285.10	Pramu Bakti	1.243,50	1
3.351	04.1.0.286.0	Kepala SD Negeri Bandung 2	1.252,00	1
3.352	04.1.0.286.1-JF	JF Guru Utama	1.251,00	1
3.353	04.1.0.286.2-JF	JF Guru Madya	2.502,00	2
3.354	04.1.0.286.3-JF	JF Guru Muda	3.753,00	3
3.355	04.1.0.286.4-JF	JF Guru Pertama	3.753,00	3
3.356	04.1.0.286.5-JF	JF Pustakawan Pelaksana	1.248,50	1
3.357	04.1.0.286.6	Pengelola Pendidikan	1.248,00	1
3.358	04.1.0.286.7	Pengelola Keuangan	1.248,00	1
3.359	04.1.0.286.8	Pengadministrasi Umum	1.246,25	1
3.360	04.1.0.286.9	Petugas Keamanan	3.732,00	3
3.361	04.1.0.286.10	Pramu Bakti	1.243,50	1
3.362	04.1.0.287.0	Kepala SD Negeri Kebonromo 1	1.252,00	1
3.363	04.1.0.287.1-JF	JF Guru Utama	1.251,00	1
3.364	04.1.0.287.2-JF	JF Guru Madya	2.502,00	2
3.365	04.1.0.287.3-JF	JF Guru Muda	3.753,00	3
3.366	04.1.0.287.4-JF	JF Guru Pertama	3.753,00	3
3.367	04.1.0.287.5-JF	JF Pustakawan Pelaksana	1.248,50	1
3.368	04.1.0.287.6	Pengelola Pendidikan	1.248,00	1
3.369	04.1.0.287.7	Pengelola Keuangan	1.248,00	1
3.370	04.1.0.287.8	Pengadministrasi Umum	1.246,25	1
3.371	04.1.0.287.9	Petugas Keamanan	3.732,00	3

1	2	3	4	5
3.372	04.1.0.287.10	Pramu Bakti	1.243,50	1
3.373	04.1.0.288.0	Kepala SD Negeri Kebonromo 2	1.252,00	1
3.374	04.1.0.288.1-JF	JF Guru Utama	1.251,00	1
3.375	04.1.0.288.2-JF	JF Guru Madya	2.502,00	2
3.376	04.1.0.288.3-JF	JF Guru Muda	3.753,00	3
3.377	04.1.0.288.4-JF	JF Guru Pertama	3.753,00	3
3.378	04.1.0.288.5-JF	JF Pustakawan Pelaksana	1.248,50	1
3.379	04.1.0.288.6	Pengelola Pendidikan	1.248,00	1
3.380	04.1.0.288.7	Pengelola Keuangan	1.248,00	1
3.381	04.1.0.288.8	Pengadministrasi Umum	1.246,25	1
3.382	04.1.0.288.9	Petugas Keamanan	3.732,00	3
3.383	04.1.0.288.10	Pramu Bakti	1.243,50	1
3.384	04.1.0.289.0	Kepala SD Negeri Kebonromo 3	1.252,00	1
3.385	04.1.0.289.1-JF	JF Guru Utama	1.251,00	1
3.386	04.1.0.289.2-JF	JF Guru Madya	2.502,00	2
3.387	04.1.0.289.3-JF	JF Guru Muda	3.753,00	3
3.388	04.1.0.289.4-JF	JF Guru Pertama	3.753,00	3
3.389	04.1.0.289.5-JF	JF Pustakawan Pelaksana	1.248,50	1
3.390	04.1.0.289.6	Pengelola Pendidikan	1.248,00	1
3.391	04.1.0.289.7	Pengelola Keuangan	1.248,00	1
3.392	04.1.0.289.8	Pengadministrasi Umum	1.246,25	1
3.393	04.1.0.289.9	Petugas Keamanan	3.732,00	3
3.394	04.1.0.289.10	Pramu Bakti	1.243,50	1
3.395	04.1.0.290.0	Kepala SD Negeri Kebonromo 4	1.252,00	1
3.396	04.1.0.290.1-JF	JF Guru Utama	1.251,00	1
3.397	04.1.0.290.2-JF	JF Guru Madya	2.502,00	2
3.398	04.1.0.290.3-JF	JF Guru Muda	3.753,00	3
3.399	04.1.0.290.4-JF	JF Guru Pertama	3.753,00	3
3.400	04.1.0.290.5-JF	JF Pustakawan Pelaksana	1.248,50	1
3.401	04.1.0.290.6	Pengelola Pendidikan	1.248,00	1
3.402	04.1.0.290.7	Pengelola Keuangan	1.248,00	1
3.403	04.1.0.290.8	Pengadministrasi Umum	1.246,25	1
3.404	04.1.0.290.9	Petugas Keamanan	3.732,00	3
3.405	04.1.0.290.10	Pramu Bakti	1.243,50	1
3.406	04.1.0.291.0	Kepala SD Negeri Kebonromo 5	1.252,00	1
3.407	04.1.0.291.1-JF	JF Guru Utama	1.251,00	1
3.408	04.1.0.291.2-JF	JF Guru Madya	2.502,00	2
3.409	04.1.0.291.3-JF	JF Guru Muda	3.753,00	3
3.410	04.1.0.291.4-JF	JF Guru Pertama	3.753,00	3
3.411	04.1.0.291.5-JF	JF Pustakawan Pelaksana	1.248,50	1
3.412	04.1.0.291.6	Pengelola Pendidikan	1.248,00	1
3.413	04.1.0.291.7	Pengelola Keuangan	1.248,00	1
3.414	04.1.0.291.8	Pengadministrasi Umum	1.246,25	1
3.415	04.1.0.291.9	Petugas Keamanan	3.732,00	3
3.416	04.1.0.291.10	Pramu Bakti	1.243,50	1
3.417	04.1.0.292.0	Kepala SD Negeri Gabus 1	1.252,00	1
3.418	04.1.0.292.1-JF	JF Guru Utama	1.251,00	1
3.419	04.1.0.292.2-JF	JF Guru Madya	2.502,00	2
3.420	04.1.0.292.3-JF	JF Guru Muda	3.753,00	3
3.421	04.1.0.292.4-JF	JF Guru Pertama	3.753,00	3
3.422	04.1.0.292.5-JF	JF Pustakawan Pelaksana	1.248,50	1
3.423	04.1.0.292.6	Pengelola Pendidikan	1.248,00	1
3.424	04.1.0.292.7	Pengelola Keuangan	1.248,00	1
3.425	04.1.0.292.8	Pengadministrasi Umum	1.246,25	1
3.426	04.1.0.292.9	Petugas Keamanan	3.732,00	3
3.427	04.1.0.292.10	Pramu Bakti	1.243,50	1
3.428	04.1.0.293.0	Kepala SD Negeri Gabus 2	1.252,00	1
3.429	04.1.0.293.1-JF	JF Guru Utama	1.251,00	1
3.430	04.1.0.293.2-JF	JF Guru Madya	2.502,00	2
3.431	04.1.0.293.3-JF	JF Guru Muda	3.753,00	3
3.432	04.1.0.293.4-JF	JF Guru Pertama	3.753,00	3
3.433	04.1.0.293.5-JF	JF Pustakawan Pelaksana	1.248,50	1
3.434	04.1.0.293.6	Pengelola Pendidikan	1.248,00	1
3.435	04.1.0.293.7	Pengelola Keuangan	1.248,00	1
3.436	04.1.0.293.8	Pengadministrasi Umum	1.246,25	1
3.437	04.1.0.293.9	Petugas Keamanan	3.732,00	3
3.438	04.1.0.293.10	Pramu Bakti	1.243,50	1
3.439	04.1.0.294.0	Kepala SD Negeri Gabus 3	1.252,00	1
3.440	04.1.0.294.1-JF	JF Guru Utama	1.251,00	1
3.441	04.1.0.294.2-JF	JF Guru Madya	2.502,00	2
3.442	04.1.0.294.3-JF	JF Guru Muda	3.753,00	3
3.443	04.1.0.294.4-JF	JF Guru Pertama	3.753,00	3
3.444	04.1.0.294.5-JF	JF Pustakawan Pelaksana	1.248,50	1
3.445	04.1.0.294.6	Pengelola Pendidikan	1.248,00	1
3.446	04.1.0.294.7	Pengelola Keuangan	1.248,00	1
3.447	04.1.0.294.8	Pengadministrasi Umum	1.246,25	1
3.448	04.1.0.294.9	Petugas Keamanan	3.732,00	3
3.449	04.1.0.294.10	Pramu Bakti	1.243,50	1
3.450	04.1.0.295.0	Kepala SD Negeri Gabus 4	1.252,00	1
3.451	04.1.0.295.1-JF	JF Guru Utama	1.251,00	1
3.452	04.1.0.295.2-JF	JF Guru Madya	2.502,00	2

1	2	3	4	5
3.453	04.1.0.295.3-JF	JF Guru Muda	3.753,00	3
3.454	04.1.0.295.4-JF	JF Guru Pertama	3.753,00	3
3.455	04.1.0.295.5-JF	JF Pustakawan Pelaksana	1.248,50	1
3.456	04.1.0.295.6	Pengelola Pendidikan	1.248,00	1
3.457	04.1.0.295.7	Pengelola Keuangan	1.248,00	1
3.458	04.1.0.295.8	Pengadministrasi Umum	1.246,25	1
3.459	04.1.0.295.9	Petugas Keamanan	3.732,00	3
3.460	04.1.0.295.10	Pramu Bakti	1.243,50	1
3.461	04.1.0.296.0	Kepala SD Negeri Karangudi 1	1.252,00	1
3.462	04.1.0.296.1-JF	JF Guru Utama	1.251,00	1
3.463	04.1.0.296.2-JF	JF Guru Madya	2.502,00	2
3.464	04.1.0.296.3-JF	JF Guru Muda	3.753,00	3
3.465	04.1.0.296.4-JF	JF Guru Pertama	3.753,00	3
3.466	04.1.0.296.5-JF	JF Pustakawan Pelaksana	1.248,50	1
3.467	04.1.0.296.6	Pengelola Pendidikan	1.248,00	1
3.468	04.1.0.296.7	Pengelola Keuangan	1.248,00	1
3.469	04.1.0.296.8	Pengadministrasi Umum	1.246,25	1
3.470	04.1.0.296.9	Petugas Keamanan	3.732,00	3
3.471	04.1.0.296.10	Pramu Bakti	1.243,50	1
3.472	04.1.0.297.0	Kepala SD Negeri Karangudi 2	1.252,00	1
3.473	04.1.0.297.1-JF	JF Guru Utama	1.251,00	1
3.474	04.1.0.297.2-JF	JF Guru Madya	2.502,00	2
3.475	04.1.0.297.3-JF	JF Guru Muda	3.753,00	3
3.476	04.1.0.297.4-JF	JF Guru Pertama	3.753,00	3
3.477	04.1.0.297.5-JF	JF Pustakawan Pelaksana	1.248,50	1
3.478	04.1.0.297.6	Pengelola Pendidikan	1.248,00	1
3.479	04.1.0.297.7	Pengelola Keuangan	1.248,00	1
3.480	04.1.0.297.8	Pengadministrasi Umum	1.246,25	1
3.481	04.1.0.297.9	Petugas Keamanan	3.732,00	3
3.482	04.1.0.297.10	Pramu Bakti	1.243,50	1
3.483	04.1.0.298.0	Kepala SD Negeri Karangudi 3	1.252,00	1
3.484	04.1.0.298.1-JF	JF Guru Utama	1.251,00	1
3.485	04.1.0.298.2-JF	JF Guru Madya	2.502,00	2
3.486	04.1.0.298.3-JF	JF Guru Muda	3.753,00	3
3.487	04.1.0.298.4-JF	JF Guru Pertama	3.753,00	3
3.488	04.1.0.298.5-JF	JF Pustakawan Pelaksana	1.248,50	1
3.489	04.1.0.298.6	Pengelola Pendidikan	1.248,00	1
3.490	04.1.0.298.7	Pengelola Keuangan	1.248,00	1
3.491	04.1.0.298.8	Pengadministrasi Umum	1.246,25	1
3.492	04.1.0.298.9	Petugas Keamanan	3.732,00	3
3.493	04.1.0.298.10	Pramu Bakti	1.243,50	1
3.494	04.1.0.299.0	Kepala SD Negeri Klandungan 1	1.252,00	1
3.495	04.1.0.299.1-JF	JF Guru Utama	1.251,00	1
3.496	04.1.0.299.2-JF	JF Guru Madya	2.502,00	2
3.497	04.1.0.299.3-JF	JF Guru Muda	3.753,00	3
3.498	04.1.0.299.4-JF	JF Guru Pertama	3.753,00	3
3.499	04.1.0.299.5-JF	JF Pustakawan Pelaksana	1.248,50	1
3.500	04.1.0.299.6	Pengelola Pendidikan	1.248,00	1
3.501	04.1.0.299.7	Pengelola Keuangan	1.248,00	1
3.502	04.1.0.299.8	Pengadministrasi Umum	1.246,25	1
3.503	04.1.0.299.9	Petugas Keamanan	3.732,00	3
3.504	04.1.0.299.10	Pramu Bakti	1.243,50	1
3.505	04.1.0.300.0	Kepala SD Negeri Klandungan 2	1.252,00	1
3.506	04.1.0.300.1-JF	JF Guru Utama	1.251,00	1
3.507	04.1.0.300.2-JF	JF Guru Madya	2.502,00	2
3.508	04.1.0.300.3-JF	JF Guru Muda	3.753,00	3
3.509	04.1.0.300.4-JF	JF Guru Pertama	3.753,00	3
3.510	04.1.0.300.5-JF	JF Pustakawan Pelaksana	1.248,50	1
3.511	04.1.0.300.6	Pengelola Pendidikan	1.248,00	1
3.512	04.1.0.300.7	Pengelola Keuangan	1.248,00	1
3.513	04.1.0.300.8	Pengadministrasi Umum	1.246,25	1
3.514	04.1.0.300.9	Petugas Keamanan	3.732,00	3
3.515	04.1.0.300.10	Pramu Bakti	1.243,50	1
3.516	04.1.0.301.0	Kepala SD Negeri Klandungan 3	1.252,00	1
3.517	04.1.0.301.1-JF	JF Guru Utama	1.251,00	1
3.518	04.1.0.301.2-JF	JF Guru Madya	2.502,00	2
3.519	04.1.0.301.3-JF	JF Guru Muda	3.753,00	3
3.520	04.1.0.301.4-JF	JF Guru Pertama	3.753,00	3
3.521	04.1.0.301.5-JF	JF Pustakawan Pelaksana	1.248,50	1
3.522	04.1.0.301.6	Pengelola Pendidikan	1.248,00	1
3.523	04.1.0.301.7	Pengelola Keuangan	1.248,00	1
3.524	04.1.0.301.8	Pengadministrasi Umum	1.246,25	1
3.525	04.1.0.301.9	Petugas Keamanan	3.732,00	3
3.526	04.1.0.301.10	Pramu Bakti	1.243,50	1
3.527	04.1.0.302.0	Kepala SD Negeri Kedungwaduk 1	1.252,00	1
3.528	04.1.0.302.1-JF	JF Guru Utama	1.251,00	1
3.529	04.1.0.302.2-JF	JF Guru Madya	2.502,00	2
3.530	04.1.0.302.3-JF	JF Guru Muda	3.753,00	3
3.531	04.1.0.302.4-JF	JF Guru Pertama	3.753,00	3
3.532	04.1.0.302.5-JF	JF Pustakawan Pelaksana	1.248,50	1
3.533	04.1.0.302.6	Pengelola Pendidikan	1.248,00	1

1	2	3	4	5
3.534	04.1.0.302.7	Pengelola Keuangan	1.248,00	1
3.535	04.1.0.302.8	Pengadministrasi Umum	1.246,25	1
3.536	04.1.0.302.9	Petugas Keamanan	3.732,00	3
3.537	04.1.0.302.10	Pramu Bakti	1.243,50	1
3.538	04.1.0.303.0	Kepala SD Negeri Kedungwaduk 2	1.252,00	1
3.539	04.1.0.303.1-JF	JF Guru Utama	1.251,00	1
3.540	04.1.0.303.2-JF	JF Guru Madya	2.502,00	2
3.541	04.1.0.303.3-JF	JF Guru Muda	3.753,00	3
3.542	04.1.0.303.4-JF	JF Guru Pertama	3.753,00	3
3.543	04.1.0.303.5-JF	JF Pustakawan Pelaksana	1.248,50	1
3.544	04.1.0.303.6	Pengelola Pendidikan	1.248,00	1
3.545	04.1.0.303.7	Pengelola Keuangan	1.248,00	1
3.546	04.1.0.303.8	Pengadministrasi Umum	1.246,25	1
3.547	04.1.0.303.9	Petugas Keamanan	3.732,00	3
3.548	04.1.0.303.10	Pramu Bakti	1.243,50	1
3.549	04.1.0.304.0	Kepala SD Negeri Kedungwaduk 3	1.252,00	1
3.550	04.1.0.304.1-JF	JF Guru Utama	1.251,00	1
3.551	04.1.0.304.2-JF	JF Guru Madya	2.502,00	2
3.552	04.1.0.304.3-JF	JF Guru Muda	3.753,00	3
3.553	04.1.0.304.4-JF	JF Guru Pertama	3.753,00	3
3.554	04.1.0.304.5-JF	JF Pustakawan Pelaksana	1.248,50	1
3.555	04.1.0.304.6	Pengelola Pendidikan	1.248,00	1
3.556	04.1.0.304.7	Pengelola Keuangan	1.248,00	1
3.557	04.1.0.304.8	Pengadministrasi Umum	1.246,25	1
3.558	04.1.0.304.9	Petugas Keamanan	3.732,00	3
3.559	04.1.0.304.10	Pramu Bakti	1.243,50	1
3.560	04.1.0.305.0	Kepala SD Negeri Kedungwaduk 4	1.252,00	1
3.561	04.1.0.305.1-JF	JF Guru Utama	1.251,00	1
3.562	04.1.0.305.2-JF	JF Guru Madya	2.502,00	2
3.563	04.1.0.305.3-JF	JF Guru Muda	3.753,00	3
3.564	04.1.0.305.4-JF	JF Guru Pertama	3.753,00	3
3.565	04.1.0.305.5-JF	JF Pustakawan Pelaksana	1.248,50	1
3.566	04.1.0.305.6	Pengelola Pendidikan	1.248,00	1
3.567	04.1.0.305.7	Pengelola Keuangan	1.248,00	1
3.568	04.1.0.305.8	Pengadministrasi Umum	1.246,25	1
3.569	04.1.0.305.9	Petugas Keamanan	3.732,00	3
3.570	04.1.0.305.10	Pramu Bakti	1.243,50	1
3.571	04.1.0.306.0	Kepala SD Negeri Jurangjero 2	1.252,00	1
3.572	04.1.0.306.1-JF	JF Guru Utama	1.251,00	1
3.573	04.1.0.306.2-JF	JF Guru Madya	2.502,00	2
3.574	04.1.0.306.3-JF	JF Guru Muda	3.753,00	3
3.575	04.1.0.306.4-JF	JF Guru Pertama	3.753,00	3
3.576	04.1.0.306.5-JF	JF Pustakawan Pelaksana	1.248,50	1
3.577	04.1.0.306.6	Pengelola Pendidikan	1.248,00	1
3.578	04.1.0.306.7	Pengelola Keuangan	1.248,00	1
3.579	04.1.0.306.8	Pengadministrasi Umum	1.246,25	1
3.580	04.1.0.306.9	Petugas Keamanan	3.732,00	3
3.581	04.1.0.306.10	Pramu Bakti	1.243,50	1
3.582	04.1.0.307.0	Kepala SD Negeri Jurangjero 3	1.252,00	1
3.583	04.1.0.307.1-JF	JF Guru Utama	1.251,00	1
3.584	04.1.0.307.2-JF	JF Guru Madya	2.502,00	2
3.585	04.1.0.307.3-JF	JF Guru Muda	3.753,00	3
3.586	04.1.0.307.4-JF	JF Guru Pertama	3.753,00	3
3.587	04.1.0.307.5-JF	JF Pustakawan Pelaksana	1.248,50	1
3.588	04.1.0.307.6	Pengelola Pendidikan	1.248,00	1
3.589	04.1.0.307.7	Pengelola Keuangan	1.248,00	1
3.590	04.1.0.307.8	Pengadministrasi Umum	1.246,25	1
3.591	04.1.0.307.9	Petugas Keamanan	3.732,00	3
3.592	04.1.0.307.10	Pramu Bakti	1.243,50	1
3.593	04.1.0.308.0	Kepala SD Negeri Jurangjero 4	1.252,00	1
3.594	04.1.0.308.1-JF	JF Guru Utama	1.251,00	1
3.595	04.1.0.308.2-JF	JF Guru Madya	2.502,00	2
3.596	04.1.0.308.3-JF	JF Guru Muda	3.753,00	3
3.597	04.1.0.308.4-JF	JF Guru Pertama	3.753,00	3
3.598	04.1.0.308.5-JF	JF Pustakawan Pelaksana	1.248,50	1
3.599	04.1.0.308.6	Pengelola Pendidikan	1.248,00	1
3.600	04.1.0.308.7	Pengelola Keuangan	1.248,00	1
3.601	04.1.0.308.8	Pengadministrasi Umum	1.246,25	1
3.602	04.1.0.308.9	Petugas Keamanan	3.732,00	3
3.603	04.1.0.308.10	Pramu Bakti	1.243,50	1
3.604	04.1.0.309.0	Kepala SD Negeri Saradan 1	1.252,00	1
3.605	04.1.0.309.1-JF	JF Guru Utama	1.251,00	1
3.606	04.1.0.309.2-JF	JF Guru Madya	2.502,00	2
3.607	04.1.0.309.3-JF	JF Guru Muda	3.753,00	3
3.608	04.1.0.309.4-JF	JF Guru Pertama	3.753,00	3
3.609	04.1.0.309.5-JF	JF Pustakawan Pelaksana	1.248,50	1
3.610	04.1.0.309.6	Pengelola Pendidikan	1.248,00	1
3.611	04.1.0.309.7	Pengelola Keuangan	1.248,00	1
3.612	04.1.0.309.8	Pengadministrasi Umum	1.246,25	1
3.613	04.1.0.309.9	Petugas Keamanan	3.732,00	3
3.614	04.1.0.309.10	Pramu Bakti	1.243,50	1

1	2	3	4	5
3.615	04.1.0.310.0	Kepala SD Negeri Plosokerep 1	1.252,00	1
3.616	04.1.0.310.1-JF	JF Guru Utama	1.251,00	1
3.617	04.1.0.310.2-JF	JF Guru Madya	2.502,00	2
3.618	04.1.0.310.3-JF	JF Guru Muda	3.753,00	3
3.619	04.1.0.310.4-JF	JF Guru Pertama	3.753,00	3
3.620	04.1.0.310.5-JF	JF Pustakawan Pelaksana	1.248,50	1
3.621	04.1.0.310.6	Pengelola Pendidikan	1.248,00	1
3.622	04.1.0.310.7	Pengelola Keuangan	1.248,00	1
3.623	04.1.0.310.8	Pengadministrasi Umum	1.246,25	1
3.624	04.1.0.310.9	Petugas Keamanan	3.732,00	3
3.625	04.1.0.310.10	Pramu Bakti	1.243,50	1
3.626	04.1.0.311.0	Kepala SD Negeri Plosokerep 2	1.252,00	1
3.627	04.1.0.311.1-JF	JF Guru Utama	1.251,00	1
3.628	04.1.0.311.2-JF	JF Guru Madya	2.502,00	2
3.629	04.1.0.311.3-JF	JF Guru Muda	3.753,00	3
3.630	04.1.0.311.4-JF	JF Guru Pertama	3.753,00	3
3.631	04.1.0.311.5-JF	JF Pustakawan Pelaksana	1.248,50	1
3.632	04.1.0.311.6	Pengelola Pendidikan	1.248,00	1
3.633	04.1.0.311.7	Pengelola Keuangan	1.248,00	1
3.634	04.1.0.311.8	Pengadministrasi Umum	1.246,25	1
3.635	04.1.0.311.9	Petugas Keamanan	3.732,00	3
3.636	04.1.0.311.10	Pramu Bakti	1.243,50	1
3.637	04.1.0.312.0	Kepala SD Negeri Plosokerep 3	1.252,00	1
3.638	04.1.0.312.1-JF	JF Guru Utama	1.251,00	1
3.639	04.1.0.312.2-JF	JF Guru Madya	2.502,00	2
3.640	04.1.0.312.3-JF	JF Guru Muda	3.753,00	3
3.641	04.1.0.312.4-JF	JF Guru Pertama	3.753,00	3
3.642	04.1.0.312.5-JF	JF Pustakawan Pelaksana	1.248,50	1
3.643	04.1.0.312.6	Pengelola Pendidikan	1.248,00	1
3.644	04.1.0.312.7	Pengelola Keuangan	1.248,00	1
3.645	04.1.0.312.8	Pengadministrasi Umum	1.246,25	1
3.646	04.1.0.312.9	Petugas Keamanan	3.732,00	3
3.647	04.1.0.312.10	Pramu Bakti	1.243,50	1
3.648	04.1.0.313.0	Kepala SD Negeri Guworejo 1	1.252,00	1
3.649	04.1.0.313.1-JF	JF Guru Utama	2.502,00	2
3.650	04.1.0.313.2-JF	JF Guru Madya	2.502,00	2
3.651	04.1.0.313.3-JF	JF Guru Muda	3.753,00	3
3.652	04.1.0.313.4-JF	JF Guru Pertama	3.753,00	3
3.653	04.1.0.313.5-JF	JF Pustakawan Pelaksana	1.248,50	1
3.654	04.1.0.313.6	Pengelola Pendidikan	1.248,00	1
3.655	04.1.0.313.7	Pengelola Keuangan	1.248,00	1
3.656	04.1.0.313.8	Pengadministrasi Umum	1.246,25	1
3.657	04.1.0.313.9	Petugas Keamanan	3.732,00	3
3.658	04.1.0.313.10	Pramu Bakti	1.243,50	1
3.659	04.1.0.314.0	Kepala SD Negeri Guworejo 2	1.252,00	1
3.660	04.1.0.314.1-JF	JF Guru Utama	1.251,00	1
3.661	04.1.0.314.2-JF	JF Guru Madya	2.502,00	2
3.662	04.1.0.314.3-JF	JF Guru Muda	3.753,00	3
3.663	04.1.0.314.4-JF	JF Guru Pertama	3.753,00	3
3.664	04.1.0.314.5-JF	JF Pustakawan Pelaksana	1.248,50	1
3.665	04.1.0.314.6	Pengelola Pendidikan	1.248,00	1
3.666	04.1.0.314.7	Pengelola Keuangan	1.248,00	1
3.667	04.1.0.314.8	Pengadministrasi Umum	1.246,25	1
3.668	04.1.0.314.9	Petugas Keamanan	3.732,00	3
3.669	04.1.0.314.10	Pramu Bakti	1.243,50	1
3.670	04.1.0.315.0	Kepala SD Negeri Guworejo 3	1.252,00	1
3.671	04.1.0.315.1-JF	JF Guru Utama	1.251,00	1
3.672	04.1.0.315.2-JF	JF Guru Madya	2.502,00	2
3.673	04.1.0.315.3-JF	JF Guru Muda	3.753,00	3
3.674	04.1.0.315.4-JF	JF Guru Pertama	3.753,00	3
3.675	04.1.0.315.5-JF	JF Pustakawan Pelaksana	1.248,50	1
3.676	04.1.0.315.6	Pengelola Pendidikan	1.248,00	1
3.677	04.1.0.315.7	Pengelola Keuangan	1.248,00	1
3.678	04.1.0.315.8	Pengadministrasi Umum	1.246,25	1
3.679	04.1.0.315.9	Petugas Keamanan	3.732,00	3
3.680	04.1.0.315.10	Pramu Bakti	1.243,50	1
3.681	04.1.0.316.0	Kepala SD Negeri Guworejo 4	1.252,00	1
3.682	04.1.0.316.1-JF	JF Guru Utama	1.251,00	1
3.683	04.1.0.316.2-JF	JF Guru Madya	2.502,00	2
3.684	04.1.0.316.3-JF	JF Guru Muda	3.753,00	3
3.685	04.1.0.316.4-JF	JF Guru Pertama	3.753,00	3
3.686	04.1.0.316.5-JF	JF Pustakawan Pelaksana	1.248,50	1
3.687	04.1.0.316.6	Pengelola Pendidikan	1.248,00	1
3.688	04.1.0.316.7	Pengelola Keuangan	1.248,00	1
3.689	04.1.0.316.8	Pengadministrasi Umum	1.246,25	1
3.690	04.1.0.316.9	Petugas Keamanan	3.732,00	3
3.691	04.1.0.316.10	Pramu Bakti	1.243,50	1
3.692	04.1.0.317.0	Kepala SD Negeri Puro 1	1.252,00	1
3.693	04.1.0.317.1-JF	JF Guru Utama	2.502,00	2
3.694	04.1.0.317.2-JF	JF Guru Madya	3.753,00	3
3.695	04.1.0.317.3-JF	JF Guru Muda	3.753,00	3

1	2	3	4	5
3.696	04.1.0.317.4-JF	JF Guru Pertama	3.753,00	3
3.697	04.1.0.317.5-JF	JF Pustakawan Pelaksana	1.248,50	1
3.698	04.1.0.317.6	Pengelola Pendidikan	1.248,00	1
3.699	04.1.0.317.7	Pengelola Keuangan	1.248,00	1
3.700	04.1.0.317.8	Pengadministrasi Umum	1.246,25	1
3.701	04.1.0.317.9	Petugas Keamanan	3.732,00	3
3.702	04.1.0.317.10	Pramu Bakti	1.243,50	1
3.703	04.1.0.318.0	Kepala SD Negeri Puro 2	1.252,00	1
3.704	04.1.0.318.1-JF	JF Guru Utama	1.251,00	1
3.705	04.1.0.318.2-JF	JF Guru Madya	2.502,00	2
3.706	04.1.0.318.3-JF	JF Guru Muda	3.753,00	3
3.707	04.1.0.318.4-JF	JF Guru Pertama	3.753,00	3
3.708	04.1.0.318.5-JF	JF Pustakawan Pelaksana	1.248,50	1
3.709	04.1.0.318.6	Pengelola Pendidikan	1.248,00	1
3.710	04.1.0.318.7	Pengelola Keuangan	1.248,00	1
3.711	04.1.0.318.8	Pengadministrasi Umum	1.246,25	1
3.712	04.1.0.318.9	Petugas Keamanan	3.732,00	3
3.713	04.1.0.318.10	Pramu Bakti	1.243,50	1
3.714	04.1.0.319.0	Kepala SD Negeri Puro 3	1.252,00	1
3.715	04.1.0.319.1-JF	JF Guru Utama	1.251,00	1
3.716	04.1.0.319.2-JF	JF Guru Madya	2.502,00	2
3.717	04.1.0.319.3-JF	JF Guru Muda	3.753,00	3
3.718	04.1.0.319.4-JF	JF Guru Pertama	3.753,00	3
3.719	04.1.0.319.5-JF	JF Pustakawan Pelaksana	1.248,50	1
3.720	04.1.0.319.6	Pengelola Pendidikan	1.248,00	1
3.721	04.1.0.319.7	Pengelola Keuangan	1.248,00	1
3.722	04.1.0.319.8	Pengadministrasi Umum	1.246,25	1
3.723	04.1.0.319.9	Petugas Keamanan	3.732,00	3
3.724	04.1.0.319.10	Pramu Bakti	1.243,50	1
3.725	04.1.0.320.0	Kepala SD Negeri Puro 4	1.252,00	1
3.726	04.1.0.320.1-JF	JF Guru Utama	1.251,00	1
3.727	04.1.0.320.2-JF	JF Guru Madya	2.502,00	2
3.728	04.1.0.320.3-JF	JF Guru Muda	3.753,00	3
3.729	04.1.0.320.4-JF	JF Guru Pertama	3.753,00	3
3.730	04.1.0.320.5-JF	JF Pustakawan Pelaksana	1.248,50	1
3.731	04.1.0.320.6	Pengelola Pendidikan	1.248,00	1
3.732	04.1.0.320.7	Pengelola Keuangan	1.248,00	1
3.733	04.1.0.320.8	Pengadministrasi Umum	1.246,25	1
3.734	04.1.0.320.9	Petugas Keamanan	3.732,00	3
3.735	04.1.0.320.10	Pramu Bakti	1.243,50	1
3.736	04.1.0.321.0	Kepala SD Negeri Mojorejo 1	1.252,00	1
3.737	04.1.0.321.1-JF	JF Guru Utama	1.251,00	1
3.738	04.1.0.321.2-JF	JF Guru Madya	2.502,00	2
3.739	04.1.0.321.3-JF	JF Guru Muda	3.753,00	3
3.740	04.1.0.321.4-JF	JF Guru Pertama	3.753,00	3
3.741	04.1.0.321.5-JF	JF Pustakawan Pelaksana	1.248,50	1
3.742	04.1.0.321.6	Pengelola Pendidikan	1.248,00	1
3.743	04.1.0.321.7	Pengelola Keuangan	1.248,00	1
3.744	04.1.0.321.8	Pengadministrasi Umum	1.246,25	1
3.745	04.1.0.321.9	Petugas Keamanan	3.732,00	3
3.746	04.1.0.321.10	Pramu Bakti	1.243,50	1
3.747	04.1.0.322.0	Kepala SD Negeri Mojorejo 2	1.252,00	1
3.748	04.1.0.322.1-JF	JF Guru Utama	1.251,00	1
3.749	04.1.0.322.2-JF	JF Guru Madya	2.502,00	2
3.750	04.1.0.322.3-JF	JF Guru Muda	3.753,00	3
3.751	04.1.0.322.4-JF	JF Guru Pertama	3.753,00	3
3.752	04.1.0.322.5-JF	JF Pustakawan Pelaksana	1.248,50	1
3.753	04.1.0.322.6	Pengelola Pendidikan	1.248,00	1
3.754	04.1.0.322.7	Pengelola Keuangan	1.248,00	1
3.755	04.1.0.322.8	Pengadministrasi Umum	1.246,25	1
3.756	04.1.0.322.9	Petugas Keamanan	3.732,00	3
3.757	04.1.0.322.10	Pramu Bakti	1.243,50	1
3.758	04.1.0.323.0	Kepala SD Negeri Mojorejo 3	1.252,00	1
3.759	04.1.0.323.1-JF	JF Guru Utama	1.251,00	1
3.760	04.1.0.323.2-JF	JF Guru Madya	2.502,00	2
3.761	04.1.0.323.3-JF	JF Guru Muda	3.753,00	3
3.762	04.1.0.323.4-JF	JF Guru Pertama	3.753,00	3
3.763	04.1.0.323.5-JF	JF Pustakawan Pelaksana	1.248,50	1
3.764	04.1.0.323.6	Pengelola Pendidikan	1.248,00	1
3.765	04.1.0.323.7	Pengelola Keuangan	1.248,00	1
3.766	04.1.0.323.8	Pengadministrasi Umum	1.246,25	1
3.767	04.1.0.323.9	Petugas Keamanan	3.732,00	3
3.768	04.1.0.323.10	Pramu Bakti	1.243,50	1
3.769	04.1.0.324.0	Kepala SD Negeri Mojorejo 5	1.252,00	1
3.770	04.1.0.324.1-JF	JF Guru Utama	1.251,00	1
3.771	04.1.0.324.2-JF	JF Guru Madya	2.502,00	2
3.772	04.1.0.324.3-JF	JF Guru Muda	3.753,00	3
3.773	04.1.0.324.4-JF	JF Guru Pertama	3.753,00	3
3.774	04.1.0.324.5-JF	JF Pustakawan Pelaksana	1.248,50	1
3.775	04.1.0.324.6	Pengelola Pendidikan	1.248,00	1
3.776	04.1.0.324.7	Pengelola Keuangan	1.248,00	1

1	2	3	4	5
3.777	04.1.0.324.8	Pengadministrasi Umum	1.246,25	1
3.778	04.1.0.324.9	Petugas Keamanan	3.732,00	3
3.779	04.1.0.324.10	Pramu Bakti	1.243,50	1
3.780	04.1.0.325.0	Kepala SD Negeri Pelemgadung 1	1.252,00	1
3.781	04.1.0.325.1-JF	JF Guru Utama	2.502,00	2
3.782	04.1.0.325.2-JF	JF Guru Madya	2.502,00	2
3.783	04.1.0.325.3-JF	JF Guru Muda	3.753,00	3
3.784	04.1.0.325.4-JF	JF Guru Pertama	3.753,00	3
3.785	04.1.0.325.5-JF	JF Pustakawan Pelaksana	1.248,50	1
3.786	04.1.0.325.6	Pengelola Pendidikan	1.248,00	1
3.787	04.1.0.325.7	Pengelola Keuangan	1.248,00	1
3.788	04.1.0.325.8	Pengadministrasi Umum	1.246,25	1
3.789	04.1.0.325.9	Petugas Keamanan	3.732,00	3
3.790	04.1.0.325.10	Pramu Bakti	1.243,50	1
3.791	04.1.0.326.0	Kepala SD Negeri Pelemgadung 2	1.252,00	1
3.792	04.1.0.326.1-JF	JF Guru Utama	1.251,00	1
3.793	04.1.0.326.2-JF	JF Guru Madya	2.502,00	2
3.794	04.1.0.326.3-JF	JF Guru Muda	3.753,00	3
3.795	04.1.0.326.4-JF	JF Guru Pertama	3.753,00	3
3.796	04.1.0.326.5-JF	JF Pustakawan Pelaksana	1.248,50	1
3.797	04.1.0.326.6	Pengelola Pendidikan	1.248,00	1
3.798	04.1.0.326.7	Pengelola Keuangan	1.248,00	1
3.799	04.1.0.326.8	Pengadministrasi Umum	1.246,25	1
3.800	04.1.0.326.9	Petugas Keamanan	3.732,00	3
3.801	04.1.0.326.10	Pramu Bakti	1.243,50	1
3.802	04.1.0.327.0	Kepala SD Negeri Pelemgadung 3	1.252,00	1
3.803	04.1.0.327.1-JF	JF Guru Utama	1.251,00	1
3.804	04.1.0.327.2-JF	JF Guru Madya	2.502,00	2
3.805	04.1.0.327.3-JF	JF Guru Muda	3.753,00	3
3.806	04.1.0.327.4-JF	JF Guru Pertama	3.753,00	3
3.807	04.1.0.327.5-JF	JF Pustakawan Pelaksana	1.248,50	1
3.808	04.1.0.327.6	Pengelola Pendidikan	1.248,00	1
3.809	04.1.0.327.7	Pengelola Keuangan	1.248,00	1
3.810	04.1.0.327.8	Pengadministrasi Umum	1.246,25	1
3.811	04.1.0.327.9	Petugas Keamanan	3.732,00	3
3.812	04.1.0.327.10	Pramu Bakti	1.243,50	1
3.813	04.1.0.328.0	Kepala SD Negeri Plumbungan 1	1.252,00	1
3.814	04.1.0.328.1-JF	JF Guru Utama	1.251,00	1
3.815	04.1.0.328.2-JF	JF Guru Madya	2.502,00	2
3.816	04.1.0.328.3-JF	JF Guru Muda	3.753,00	3
3.817	04.1.0.328.4-JF	JF Guru Pertama	3.753,00	3
3.818	04.1.0.328.5-JF	JF Pustakawan Pelaksana	1.248,50	1
3.819	04.1.0.328.6	Pengelola Pendidikan	1.248,00	1
3.820	04.1.0.328.7	Pengelola Keuangan	1.248,00	1
3.821	04.1.0.328.8	Pengadministrasi Umum	1.246,25	1
3.822	04.1.0.328.9	Petugas Keamanan	3.732,00	3
3.823	04.1.0.328.10	Pramu Bakti	1.243,50	1
3.824	04.1.0.329.0	Kepala SD Negeri Plumbungan 2	1.252,00	1
3.825	04.1.0.329.1-JF	JF Guru Utama	2.502,00	2
3.826	04.1.0.329.2-JF	JF Guru Madya	2.502,00	2
3.827	04.1.0.329.3-JF	JF Guru Muda	3.753,00	3
3.828	04.1.0.329.4-JF	JF Guru Pertama	3.753,00	3
3.829	04.1.0.329.5-JF	JF Pustakawan Pelaksana	1.248,50	1
3.830	04.1.0.329.6	Pengelola Pendidikan	1.248,00	1
3.831	04.1.0.329.7	Pengelola Keuangan	1.248,00	1
3.832	04.1.0.329.8	Pengadministrasi Umum	1.246,25	1
3.833	04.1.0.329.9	Petugas Keamanan	3.732,00	3
3.834	04.1.0.329.10	Pramu Bakti	1.243,50	1
3.835	04.1.0.330.0	Kepala SD Negeri Plumbungan 4	1.252,00	1
3.836	04.1.0.330.1-JF	JF Guru Utama	1.251,00	1
3.837	04.1.0.330.2-JF	JF Guru Madya	2.502,00	2
3.838	04.1.0.330.3-JF	JF Guru Muda	3.753,00	3
3.839	04.1.0.330.4-JF	JF Guru Pertama	3.753,00	3
3.840	04.1.0.330.5-JF	JF Pustakawan Pelaksana	1.248,50	1
3.841	04.1.0.330.6	Pengelola Pendidikan	1.248,00	1
3.842	04.1.0.330.7	Pengelola Keuangan	1.248,00	1
3.843	04.1.0.330.8	Pengadministrasi Umum	1.246,25	1
3.844	04.1.0.330.9	Petugas Keamanan	3.732,00	3
3.845	04.1.0.330.10	Pramu Bakti	1.243,50	1
3.846	04.1.0.331.0	Kepala SD Negeri Plumbungan 5	1.252,00	1
3.847	04.1.0.331.1-JF	JF Guru Utama	1.251,00	1
3.848	04.1.0.331.2-JF	JF Guru Madya	2.502,00	2
3.849	04.1.0.331.3-JF	JF Guru Muda	3.753,00	3
3.850	04.1.0.331.4-JF	JF Guru Pertama	3.753,00	3
3.851	04.1.0.331.5-JF	JF Pustakawan Pelaksana	1.248,50	1
3.852	04.1.0.331.6	Pengelola Pendidikan	1.248,00	1
3.853	04.1.0.331.7	Pengelola Keuangan	1.248,00	1
3.854	04.1.0.331.8	Pengadministrasi Umum	1.246,25	1
3.855	04.1.0.331.9	Petugas Keamanan	3.732,00	3
3.856	04.1.0.331.10	Pramu Bakti	1.243,50	1
3.857	04.1.0.332.0	Kepala SD Negeri Kroyo	1.252,00	1

1	2	3	4	5
3.858	04.1.0.332.1-JF	JF Guru Utama	5.004,00	4
3.859	04.1.0.332.2-JF	JF Guru Madya	6.255,00	5
3.860	04.1.0.332.3-JF	JF Guru Muda	6.255,00	5
3.861	04.1.0.332.4-JF	JF Guru Pertama	6.255,00	5
3.862	04.1.0.332.5-JF	JF Pustakawan Pelaksana	1.248,50	1
3.863	04.1.0.332.6	Pengelola Pendidikan	1.248,00	1
3.864	04.1.0.332.7	Pengelola Keuangan	1.248,00	1
3.865	04.1.0.332.8	Pengadministrasi Umum	1.246,25	1
3.866	04.1.0.332.9	Petugas Keamanan	3.732,00	3
3.867	04.1.0.332.10	Pramu Bakti	1.243,50	1
3.868	04.1.0.333.0	Kepala SD Negeri Kroyo 1	1.252,00	1
3.869	04.1.0.333.1-JF	JF Guru Utama	1.251,00	1
3.870	04.1.0.333.2-JF	JF Guru Madya	2.502,00	2
3.871	04.1.0.333.3-JF	JF Guru Muda	3.753,00	3
3.872	04.1.0.333.4-JF	JF Guru Pertama	3.753,00	3
3.873	04.1.0.333.5-JF	JF Pustakawan Pelaksana	1.248,50	1
3.874	04.1.0.333.6	Pengelola Pendidikan	1.248,00	1
3.875	04.1.0.333.7	Pengelola Keuangan	1.248,00	1
3.876	04.1.0.333.8	Pengadministrasi Umum	1.246,25	1
3.877	04.1.0.333.9	Petugas Keamanan	3.732,00	3
3.878	04.1.0.333.10	Pramu Bakti	1.243,50	1
3.879	04.1.0.334.0	Kepala SD Negeri Kroyo 2	1.252,00	1
3.880	04.1.0.334.1-JF	JF Guru Utama	1.251,00	1
3.881	04.1.0.334.2-JF	JF Guru Madya	2.502,00	2
3.882	04.1.0.334.3-JF	JF Guru Muda	3.753,00	3
3.883	04.1.0.334.4-JF	JF Guru Pertama	3.753,00	3
3.884	04.1.0.334.5-JF	JF Pustakawan Pelaksana	1.248,50	1
3.885	04.1.0.334.6	Pengelola Pendidikan	1.248,00	1
3.886	04.1.0.334.7	Pengelola Keuangan	1.248,00	1
3.887	04.1.0.334.8	Pengadministrasi Umum	1.246,25	1
3.888	04.1.0.334.9	Petugas Keamanan	3.732,00	3
3.889	04.1.0.334.10	Pramu Bakti	1.243,50	1
3.890	04.1.0.335.0	Kepala SD Negeri Kroyo 3	1.252,00	1
3.891	04.1.0.335.1-JF	JF Guru Utama	2.502,00	2
3.892	04.1.0.335.2-JF	JF Guru Madya	2.502,00	2
3.893	04.1.0.335.3-JF	JF Guru Muda	3.753,00	3
3.894	04.1.0.335.4-JF	JF Guru Pertama	3.753,00	3
3.895	04.1.0.335.5-JF	JF Pustakawan Pelaksana	1.248,50	1
3.896	04.1.0.335.6	Pengelola Pendidikan	1.248,00	1
3.897	04.1.0.335.7	Pengelola Keuangan	1.248,00	1
3.898	04.1.0.335.8	Pengadministrasi Umum	1.246,25	1
3.899	04.1.0.335.9	Petugas Keamanan	3.732,00	3
3.900	04.1.0.335.10	Pramu Bakti	1.243,50	1
3.901	04.1.0.336.0	Kepala SD Negeri Kroyo 4	1.252,00	1
3.902	04.1.0.336.1-JF	JF Guru Utama	1.251,00	1
3.903	04.1.0.336.2-JF	JF Guru Madya	2.502,00	2
3.904	04.1.0.336.3-JF	JF Guru Muda	3.753,00	3
3.905	04.1.0.336.4-JF	JF Guru Pertama	3.753,00	3
3.906	04.1.0.336.5-JF	JF Pustakawan Pelaksana	1.248,50	1
3.907	04.1.0.336.6	Pengelola Pendidikan	1.248,00	1
3.908	04.1.0.336.7	Pengelola Keuangan	1.248,00	1
3.909	04.1.0.336.8	Pengadministrasi Umum	1.246,25	1
3.910	04.1.0.336.9	Petugas Keamanan	3.732,00	3
3.911	04.1.0.336.10	Pramu Bakti	1.243,50	1
3.912	04.1.0.337.0	Kepala SD Negeri Sine 1	1.252,00	1
3.913	04.1.0.337.1-JF	JF Guru Utama	1.251,00	1
3.914	04.1.0.337.2-JF	JF Guru Madya	2.502,00	2
3.915	04.1.0.337.3-JF	JF Guru Muda	3.753,00	3
3.916	04.1.0.337.4-JF	JF Guru Pertama	3.753,00	3
3.917	04.1.0.337.5-JF	JF Pustakawan Pelaksana	1.248,50	1
3.918	04.1.0.337.6	Pengelola Pendidikan	1.248,00	1
3.919	04.1.0.337.7	Pengelola Keuangan	1.248,00	1
3.920	04.1.0.337.8	Pengadministrasi Umum	1.246,25	1
3.921	04.1.0.337.9	Petugas Keamanan	3.732,00	3
3.922	04.1.0.337.10	Pramu Bakti	1.243,50	1
3.923	04.1.0.338.0	Kepala SD Negeri Sine 2	1.252,00	1
3.924	04.1.0.338.1-JF	JF Guru Utama	1.251,00	1
3.925	04.1.0.338.2-JF	JF Guru Madya	2.502,00	2
3.926	04.1.0.338.3-JF	JF Guru Muda	3.753,00	3
3.927	04.1.0.338.4-JF	JF Guru Pertama	3.753,00	3
3.928	04.1.0.338.5-JF	JF Pustakawan Pelaksana	1.248,50	1
3.929	04.1.0.338.6	Pengelola Pendidikan	1.248,00	1
3.930	04.1.0.338.7	Pengelola Keuangan	1.248,00	1
3.931	04.1.0.338.8	Pengadministrasi Umum	1.246,25	1
3.932	04.1.0.338.9	Petugas Keamanan	3.732,00	3
3.933	04.1.0.338.10	Pramu Bakti	1.243,50	1
3.934	04.1.0.339.0	Kepala SD Negeri Sine 3	1.252,00	1
3.935	04.1.0.339.1-JF	JF Guru Utama	1.251,00	1
3.936	04.1.0.339.2-JF	JF Guru Madya	2.502,00	2
3.937	04.1.0.339.3-JF	JF Guru Muda	3.753,00	3
3.938	04.1.0.339.4-JF	JF Guru Pertama	3.753,00	3

1	2	3	4	5
3.939	04.1.0.339.5-JF	JF Pustakawan Pelaksana	1.248,50	1
3.940	04.1.0.339.6	Pengelola Pendidikan	1.248,00	1
3.941	04.1.0.339.7	Pengelola Keuangan	1.248,00	1
3.942	04.1.0.339.8	Pengadministrasi Umum	1.246,25	1
3.943	04.1.0.339.9	Petugas Keamanan	3.732,00	3
3.944	04.1.0.339.10	Pramu Bakti	1.243,50	1
3.945	04.1.0.340.0	Kepala SD Negeri Mojo 58	1.252,00	1
3.946	04.1.0.340.1-JF	JF Guru Utama	5.004,00	4
3.947	04.1.0.340.2-JF	JF Guru Madya	6.255,00	5
3.948	04.1.0.340.3-JF	JF Guru Muda	6.255,00	5
3.949	04.1.0.340.4-JF	JF Guru Pertama	6.255,00	5
3.950	04.1.0.340.5-JF	JF Pustakawan Pelaksana	1.248,50	1
3.951	04.1.0.340.6	Pengelola Pendidikan	1.248,00	1
3.952	04.1.0.340.7	Pengelola Keuangan	1.248,00	1
3.953	04.1.0.340.8	Pengadministrasi Umum	1.246,25	1
3.954	04.1.0.340.9	Petugas Keamanan	3.732,00	3
3.955	04.1.0.340.10	Pramu Bakti	1.243,50	1
3.956	04.1.0.341.0	Kepala SD Negeri Mojomulyo 2	1.252,00	1
3.957	04.1.0.341.1-JF	JF Guru Utama	1.251,00	1
3.958	04.1.0.341.2-JF	JF Guru Madya	2.502,00	2
3.959	04.1.0.341.3-JF	JF Guru Muda	3.753,00	3
3.960	04.1.0.341.4-JF	JF Guru Pertama	3.753,00	3
3.961	04.1.0.341.5-JF	JF Pustakawan Pelaksana	1.248,50	1
3.962	04.1.0.341.6	Pengelola Pendidikan	1.248,00	1
3.963	04.1.0.341.7	Pengelola Keuangan	1.248,00	1
3.964	04.1.0.341.8	Pengadministrasi Umum	1.246,25	1
3.965	04.1.0.341.9	Petugas Keamanan	3.732,00	3
3.966	04.1.0.341.10	Pramu Bakti	1.243,50	1
3.967	04.1.0.342.0	Kepala SD Negeri Sragen 1	1.252,00	1
3.968	04.1.0.342.1-JF	JF Guru Utama	1.251,00	1
3.969	04.1.0.342.2-JF	JF Guru Madya	2.502,00	2
3.970	04.1.0.342.3-JF	JF Guru Muda	3.753,00	3
3.971	04.1.0.342.4-JF	JF Guru Pertama	3.753,00	3
3.972	04.1.0.342.5-JF	JF Pustakawan Pelaksana	1.248,50	1
3.973	04.1.0.342.6	Pengelola Pendidikan	1.248,00	1
3.974	04.1.0.342.7	Pengelola Keuangan	1.248,00	1
3.975	04.1.0.342.8	Pengadministrasi Umum	1.246,25	1
3.976	04.1.0.342.9	Petugas Keamanan	3.732,00	3
3.977	04.1.0.342.10	Pramu Bakti	1.243,50	1
3.978	04.1.0.343.0	Kepala SD Negeri Sragen 2	1.252,00	1
3.979	04.1.0.343.1-JF	JF Guru Utama	1.251,00	1
3.980	04.1.0.343.2-JF	JF Guru Madya	2.502,00	2
3.981	04.1.0.343.3-JF	JF Guru Muda	3.753,00	3
3.982	04.1.0.343.4-JF	JF Guru Pertama	3.753,00	3
3.983	04.1.0.343.5-JF	JF Pustakawan Pelaksana	1.248,50	1
3.984	04.1.0.343.6	Pengelola Pendidikan	1.248,00	1
3.985	04.1.0.343.7	Pengelola Keuangan	1.248,00	1
3.986	04.1.0.343.8	Pengadministrasi Umum	1.246,25	1
3.987	04.1.0.343.9	Petugas Keamanan	3.732,00	3
3.988	04.1.0.343.10	Pramu Bakti	1.243,50	1
3.989	04.1.0.344.0	Kepala SD Negeri Sragen 3	1.252,00	1
3.990	04.1.0.344.1-JF	JF Guru Utama	3.753,00	3
3.991	04.1.0.344.2-JF	JF Guru Madya	5.004,00	4
3.992	04.1.0.344.3-JF	JF Guru Muda	5.004,00	4
3.993	04.1.0.344.4-JF	JF Guru Pertama	5.004,00	4
3.994	04.1.0.344.5-JF	JF Pustakawan Pelaksana	1.248,50	1
3.995	04.1.0.344.6	Pengelola Pendidikan	1.248,00	1
3.996	04.1.0.344.7	Pengelola Keuangan	1.248,00	1
3.997	04.1.0.344.8	Pengadministrasi Umum	1.246,25	1
3.998	04.1.0.344.9	Petugas Keamanan	3.732,00	3
3.999	04.1.0.344.10	Pramu Bakti	1.243,50	1
4.000	04.1.0.345.0	Kepala SD Negeri Sragen 4	1.252,00	1
4.001	04.1.0.345.1-JF	JF Guru Utama	7.506,00	6
4.002	04.1.0.345.2-JF	JF Guru Madya	8.757,00	7
4.003	04.1.0.345.3-JF	JF Guru Muda	8.757,00	7
4.004	04.1.0.345.4-JF	JF Guru Pertama	8.757,00	7
4.005	04.1.0.345.5-JF	JF Pustakawan Pelaksana	1.248,50	1
4.006	04.1.0.345.6	Pengelola Pendidikan	1.248,00	1
4.007	04.1.0.345.7	Pengelola Keuangan	1.248,00	1
4.008	04.1.0.345.8	Pengadministrasi Umum	1.246,25	1
4.009	04.1.0.345.9	Petugas Keamanan	3.732,00	3
4.010	04.1.0.345.10	Pramu Bakti	1.243,50	1
4.011	04.1.0.346.0	Kepala SD Negeri Sragen 6	1.252,00	1
4.012	04.1.0.346.1-JF	JF Guru Utama	1.251,00	1
4.013	04.1.0.346.2-JF	JF Guru Madya	2.502,00	2
4.014	04.1.0.346.3-JF	JF Guru Muda	3.753,00	3
4.015	04.1.0.346.4-JF	JF Guru Pertama	3.753,00	3
4.016	04.1.0.346.5-JF	JF Pustakawan Pelaksana	1.248,50	1
4.017	04.1.0.346.6	Pengelola Pendidikan	1.248,00	1
4.018	04.1.0.346.7	Pengelola Keuangan	1.248,00	1
4.019	04.1.0.346.8	Pengadministrasi Umum	1.246,25	1

1	2	3	4	5
4.020	04.1.0.346.9	Petugas Keamanan	3.732,00	3
4.021	04.1.0.346.10	Pramu Bakti	1.243,50	1
4.022	04.1.0.347.0	Kepala SD Negeri Sragen 12	1.252,00	1
4.023	04.1.0.347.1-JF	JF Guru Utama	1.251,00	1
4.024	04.1.0.347.2-JF	JF Guru Madya	2.502,00	2
4.025	04.1.0.347.3-JF	JF Guru Muda	3.753,00	3
4.026	04.1.0.347.4-JF	JF Guru Pertama	3.753,00	3
4.027	04.1.0.347.5-JF	JF Pustakawan Pelaksana	1.248,50	1
4.028	04.1.0.347.6	Pengelola Pendidikan	1.248,00	1
4.029	04.1.0.347.7	Pengelola Keuangan	1.248,00	1
4.030	04.1.0.347.8	Pengadministrasi Umum	1.246,25	1
4.031	04.1.0.347.9	Petugas Keamanan	3.732,00	3
4.032	04.1.0.347.10	Pramu Bakti	1.243,50	1
4.033	04.1.0.348.0	Kepala SD Negeri Sragen 14	1.252,00	1
4.034	04.1.0.348.1-JF	JF Guru Utama	3.753,00	3
4.035	04.1.0.348.2-JF	JF Guru Madya	3.753,00	3
4.036	04.1.0.348.3-JF	JF Guru Muda	5.004,00	4
4.037	04.1.0.348.4-JF	JF Guru Pertama	5.004,00	4
4.038	04.1.0.348.5-JF	JF Pustakawan Pelaksana	1.248,50	1
4.039	04.1.0.348.6	Pengelola Pendidikan	1.248,00	1
4.040	04.1.0.348.7	Pengelola Keuangan	1.248,00	1
4.041	04.1.0.348.8	Pengadministrasi Umum	1.246,25	1
4.042	04.1.0.348.9	Petugas Keamanan	3.732,00	3
4.043	04.1.0.348.10	Pramu Bakti	1.243,50	1
4.044	04.1.0.349.0	Kepala SD Negeri Sragen 15	1.252,00	1
4.045	04.1.0.349.1-JF	JF Guru Utama	1.251,00	1
4.046	04.1.0.349.2-JF	JF Guru Madya	2.502,00	2
4.047	04.1.0.349.3-JF	JF Guru Muda	3.753,00	3
4.048	04.1.0.349.4-JF	JF Guru Pertama	3.753,00	3
4.049	04.1.0.349.5-JF	JF Pustakawan Pelaksana	1.248,50	1
4.050	04.1.0.349.6	Pengelola Pendidikan	1.248,00	1
4.051	04.1.0.349.7	Pengelola Keuangan	1.248,00	1
4.052	04.1.0.349.8	Pengadministrasi Umum	1.246,25	1
4.053	04.1.0.349.9	Petugas Keamanan	3.732,00	3
4.054	04.1.0.349.10	Pramu Bakti	1.243,50	1
4.055	04.1.0.350.0	Kepala SD Negeri Sragen 16	1.252,00	1
4.056	04.1.0.350.1-JF	JF Guru Utama	1.251,00	1
4.057	04.1.0.350.2-JF	JF Guru Madya	2.502,00	2
4.058	04.1.0.350.3-JF	JF Guru Muda	3.753,00	3
4.059	04.1.0.350.4-JF	JF Guru Pertama	3.753,00	3
4.060	04.1.0.350.5-JF	JF Pustakawan Pelaksana	1.248,50	1
4.061	04.1.0.350.6	Pengelola Pendidikan	1.248,00	1
4.062	04.1.0.350.7	Pengelola Keuangan	1.248,00	1
4.063	04.1.0.350.8	Pengadministrasi Umum	1.246,25	1
4.064	04.1.0.350.9	Petugas Keamanan	3.732,00	3
4.065	04.1.0.350.10	Pramu Bakti	1.243,50	1
4.066	04.1.0.351.0	Kepala SD Negeri Sragen 18	1.252,00	1
4.067	04.1.0.351.1-JF	JF Guru Utama	1.251,00	1
4.068	04.1.0.351.2-JF	JF Guru Madya	2.502,00	2
4.069	04.1.0.351.3-JF	JF Guru Muda	3.753,00	3
4.070	04.1.0.351.4-JF	JF Guru Pertama	3.753,00	3
4.071	04.1.0.351.5-JF	JF Pustakawan Pelaksana	1.248,50	1
4.072	04.1.0.351.6	Pengelola Pendidikan	1.248,00	1
4.073	04.1.0.351.7	Pengelola Keuangan	1.248,00	1
4.074	04.1.0.351.8	Pengadministrasi Umum	1.246,25	1
4.075	04.1.0.351.9	Petugas Keamanan	3.732,00	3
4.076	04.1.0.351.10	Pramu Bakti	1.243,50	1
4.077	04.1.0.352.0	Kepala SD Negeri Teguhan	1.252,00	1
4.078	04.1.0.352.1-JF	JF Guru Utama	1.251,00	1
4.079	04.1.0.352.2-JF	JF Guru Madya	2.502,00	2
4.080	04.1.0.352.3-JF	JF Guru Muda	3.753,00	3
4.081	04.1.0.352.4-JF	JF Guru Pertama	3.753,00	3
4.082	04.1.0.352.5-JF	JF Pustakawan Pelaksana	1.248,50	1
4.083	04.1.0.352.6	Pengelola Pendidikan	1.248,00	1
4.084	04.1.0.352.7	Pengelola Keuangan	1.248,00	1
4.085	04.1.0.352.8	Pengadministrasi Umum	1.246,25	1
4.086	04.1.0.352.9	Petugas Keamanan	3.732,00	3
4.087	04.1.0.352.10	Pramu Bakti	1.243,50	1
4.088	04.1.0.353.0	Kepala SD Negeri Nglorog 1	1.252,00	1
4.089	04.1.0.353.1-JF	JF Guru Utama	2.502,00	2
4.090	04.1.0.353.2-JF	JF Guru Madya	3.753,00	3
4.091	04.1.0.353.3-JF	JF Guru Muda	5.004,00	4
4.092	04.1.0.353.4-JF	JF Guru Pertama	5.004,00	4
4.093	04.1.0.353.5-JF	JF Pustakawan Pelaksana	1.248,50	1
4.094	04.1.0.353.6	Pengelola Pendidikan	1.248,00	1
4.095	04.1.0.353.7	Pengelola Keuangan	1.248,00	1
4.096	04.1.0.353.8	Pengadministrasi Umum	1.246,25	1
4.097	04.1.0.353.9	Petugas Keamanan	3.732,00	3
4.098	04.1.0.353.10	Pramu Bakti	1.243,50	1
4.099	04.1.0.354.0	Kepala SD Negeri Nglorog 3	1.252,00	1
4.100	04.1.0.354.1-JF	JF Guru Utama	1.251,00	1

1	2	3	4	5
4.101	04.1.0.354.2-JF	JF Guru Madya	2.502,00	2
4.102	04.1.0.354.3-JF	JF Guru Muda	3.753,00	3
4.103	04.1.0.354.4-JF	JF Guru Pertama	3.753,00	3
4.104	04.1.0.354.5-JF	JF Pustakawan Pelaksana	1.248,50	1
4.105	04.1.0.354.6	Pengelola Pendidikan	1.248,00	1
4.106	04.1.0.354.7	Pengelola Keuangan	1.248,00	1
4.107	04.1.0.354.8	Pengadministrasi Umum	1.246,25	1
4.108	04.1.0.354.9	Petugas Keamanan	3.732,00	3
4.109	04.1.0.354.10	Pramu Bakti	1.243,50	1
4.110	04.1.0.355.0	Kepala SD Negeri Nglorog 4	1.252,00	1
4.111	04.1.0.355.1-JF	JF Guru Utama	1.251,00	1
4.112	04.1.0.355.2-JF	JF Guru Madya	2.502,00	2
4.113	04.1.0.355.3-JF	JF Guru Muda	3.753,00	3
4.114	04.1.0.355.4-JF	JF Guru Pertama	3.753,00	3
4.115	04.1.0.355.5-JF	JF Pustakawan Pelaksana	1.248,50	1
4.116	04.1.0.355.6	Pengelola Pendidikan	1.248,00	1
4.117	04.1.0.355.7	Pengelola Keuangan	1.248,00	1
4.118	04.1.0.355.8	Pengadministrasi Umum	1.246,25	1
4.119	04.1.0.355.9	Petugas Keamanan	3.732,00	3
4.120	04.1.0.355.10	Pramu Bakti	1.243,50	1
4.121	04.1.0.356.0	Kepala SD Negeri Nglorog 5	1.252,00	1
4.122	04.1.0.356.1-JF	JF Guru Utama	1.251,00	1
4.123	04.1.0.356.2-JF	JF Guru Madya	2.502,00	2
4.124	04.1.0.356.3-JF	JF Guru Muda	3.753,00	3
4.125	04.1.0.356.4-JF	JF Guru Pertama	3.753,00	3
4.126	04.1.0.356.5-JF	JF Pustakawan Pelaksana	1.248,50	1
4.127	04.1.0.356.6	Pengelola Pendidikan	1.248,00	1
4.128	04.1.0.356.7	Pengelola Keuangan	1.248,00	1
4.129	04.1.0.356.8	Pengadministrasi Umum	1.246,25	1
4.130	04.1.0.356.9	Petugas Keamanan	3.732,00	3
4.131	04.1.0.356.10	Pramu Bakti	1.243,50	1
4.132	04.1.0.357.0	Kepala SD Negeri Karangtengah 1	1.252,00	1
4.133	04.1.0.357.1-JF	JF Guru Utama	1.251,00	1
4.134	04.1.0.357.2-JF	JF Guru Madya	2.502,00	2
4.135	04.1.0.357.3-JF	JF Guru Muda	3.753,00	3
4.136	04.1.0.357.4-JF	JF Guru Pertama	3.753,00	3
4.137	04.1.0.357.5-JF	JF Pustakawan Pelaksana	1.248,50	1
4.138	04.1.0.357.6	Pengelola Pendidikan	1.248,00	1
4.139	04.1.0.357.7	Pengelola Keuangan	1.248,00	1
4.140	04.1.0.357.8	Pengadministrasi Umum	1.246,25	1
4.141	04.1.0.357.9	Petugas Keamanan	3.732,00	3
4.142	04.1.0.357.10	Pramu Bakti	1.243,50	1
4.143	04.1.0.358.0	Kepala SD Negeri Karangtengah 3	1.252,00	1
4.144	04.1.0.358.1-JF	JF Guru Utama	1.251,00	1
4.145	04.1.0.358.2-JF	JF Guru Madya	2.502,00	2
4.146	04.1.0.358.3-JF	JF Guru Muda	3.753,00	3
4.147	04.1.0.358.4-JF	JF Guru Pertama	3.753,00	3
4.148	04.1.0.358.5-JF	JF Pustakawan Pelaksana	1.248,50	1
4.149	04.1.0.358.6	Pengelola Pendidikan	1.248,00	1
4.150	04.1.0.358.7	Pengelola Keuangan	1.248,00	1
4.151	04.1.0.358.8	Pengadministrasi Umum	1.246,25	1
4.152	04.1.0.358.9	Petugas Keamanan	3.732,00	3
4.153	04.1.0.358.10	Pramu Bakti	1.243,50	1
4.154	04.1.0.359.0	Kepala SD Negeri Tangkil 1	1.252,00	1
4.155	04.1.0.359.1-JF	JF Guru Utama	1.251,00	1
4.156	04.1.0.359.2-JF	JF Guru Madya	2.502,00	2
4.157	04.1.0.359.3-JF	JF Guru Muda	3.753,00	3
4.158	04.1.0.359.4-JF	JF Guru Pertama	3.753,00	3
4.159	04.1.0.359.5-JF	JF Pustakawan Pelaksana	1.248,50	1
4.160	04.1.0.359.6	Pengelola Pendidikan	1.248,00	1
4.161	04.1.0.359.7	Pengelola Keuangan	1.248,00	1
4.162	04.1.0.359.8	Pengadministrasi Umum	1.246,25	1
4.163	04.1.0.359.9	Petugas Keamanan	3.732,00	3
4.164	04.1.0.359.10	Pramu Bakti	1.243,50	1
4.165	04.1.0.360.0	Kepala SD Negeri Tangkil 3	1.252,00	1
4.166	04.1.0.360.1-JF	JF Guru Utama	1.251,00	1
4.167	04.1.0.360.2-JF	JF Guru Madya	2.502,00	2
4.168	04.1.0.360.3-JF	JF Guru Muda	3.753,00	3
4.169	04.1.0.360.4-JF	JF Guru Pertama	3.753,00	3
4.170	04.1.0.360.5-JF	JF Pustakawan Pelaksana	1.248,50	1
4.171	04.1.0.360.6	Pengelola Pendidikan	1.248,00	1
4.172	04.1.0.360.7	Pengelola Keuangan	1.248,00	1
4.173	04.1.0.360.8	Pengadministrasi Umum	1.246,25	1
4.174	04.1.0.360.9	Petugas Keamanan	3.732,00	3
4.175	04.1.0.360.10	Pramu Bakti	1.243,50	1
4.176	04.1.0.361.0	Kepala SD Negeri Kedungupit 1	1.252,00	1
4.177	04.1.0.361.1-JF	JF Guru Utama	1.251,00	1
4.178	04.1.0.361.2-JF	JF Guru Madya	2.502,00	2
4.179	04.1.0.361.3-JF	JF Guru Muda	3.753,00	3
4.180	04.1.0.361.4-JF	JF Guru Pertama	3.753,00	3
4.181	04.1.0.361.5-JF	JF Pustakawan Pelaksana	1.248,50	1

1	2	3	4	5
4.182	04.1.0.361.6	Pengelola Pendidikan	1.248,00	1
4.183	04.1.0.361.7	Pengelola Keuangan	1.248,00	1
4.184	04.1.0.361.8	Pengadministrasi Umum	1.246,25	1
4.185	04.1.0.361.9	Petugas Keamanan	3.732,00	3
4.186	04.1.0.361.10	Pramu Bakti	1.243,50	1
4.187	04.1.0.362.0	Kepala SD Negeri Kedungupit 3	1.252,00	1
4.188	04.1.0.362.1-JF	JF Guru Utama	1.251,00	1
4.189	04.1.0.362.2-JF	JF Guru Madya	2.502,00	2
4.190	04.1.0.362.3-JF	JF Guru Muda	3.753,00	3
4.191	04.1.0.362.4-JF	JF Guru Pertama	3.753,00	3
4.192	04.1.0.362.5-JF	JF Pustakawan Pelaksana	1.248,50	1
4.193	04.1.0.362.6	Pengelola Pendidikan	1.248,00	1
4.194	04.1.0.362.7	Pengelola Keuangan	1.248,00	1
4.195	04.1.0.362.8	Pengadministrasi Umum	1.246,25	1
4.196	04.1.0.362.9	Petugas Keamanan	3.732,00	3
4.197	04.1.0.362.10	Pramu Bakti	1.243,50	1
4.198	04.1.0.363.0	Kepala SD Negeri Kedungupit 4	1.252,00	1
4.199	04.1.0.363.1-JF	JF Guru Utama	1.251,00	1
4.200	04.1.0.363.2-JF	JF Guru Madya	2.502,00	2
4.201	04.1.0.363.3-JF	JF Guru Muda	3.753,00	3
4.202	04.1.0.363.4-JF	JF Guru Pertama	3.753,00	3
4.203	04.1.0.363.5-JF	JF Pustakawan Pelaksana	1.248,50	1
4.204	04.1.0.363.6	Pengelola Pendidikan	1.248,00	1
4.205	04.1.0.363.7	Pengelola Keuangan	1.248,00	1
4.206	04.1.0.363.8	Pengadministrasi Umum	1.246,25	1
4.207	04.1.0.363.9	Petugas Keamanan	3.732,00	3
4.208	04.1.0.363.10	Pramu Bakti	1.243,50	1
4.209	04.1.0.364.0	Kepala SD Negeri Bentak 2	1.252,00	1
4.210	04.1.0.364.1-JF	JF Guru Utama	1.251,00	1
4.211	04.1.0.364.2-JF	JF Guru Madya	2.502,00	2
4.212	04.1.0.364.3-JF	JF Guru Muda	3.753,00	3
4.213	04.1.0.364.4-JF	JF Guru Pertama	3.753,00	3
4.214	04.1.0.364.5-JF	JF Pustakawan Pelaksana	1.248,50	1
4.215	04.1.0.364.6	Pengelola Pendidikan	1.248,00	1
4.216	04.1.0.364.7	Pengelola Keuangan	1.248,00	1
4.217	04.1.0.364.8	Pengadministrasi Umum	1.246,25	1
4.218	04.1.0.364.9	Petugas Keamanan	3.732,00	3
4.219	04.1.0.364.10	Pramu Bakti	1.243,50	1
4.220	04.1.0.365.0	Kepala SD Negeri Purwosuman 1	1.252,00	1
4.221	04.1.0.365.1-JF	JF Guru Utama	1.251,00	1
4.222	04.1.0.365.2-JF	JF Guru Madya	2.502,00	2
4.223	04.1.0.365.3-JF	JF Guru Muda	3.753,00	3
4.224	04.1.0.365.4-JF	JF Guru Pertama	3.753,00	3
4.225	04.1.0.365.5-JF	JF Pustakawan Pelaksana	1.248,50	1
4.226	04.1.0.365.6	Pengelola Pendidikan	1.248,00	1
4.227	04.1.0.365.7	Pengelola Keuangan	1.248,00	1
4.228	04.1.0.365.8	Pengadministrasi Umum	1.246,25	1
4.229	04.1.0.365.9	Petugas Keamanan	3.732,00	3
4.230	04.1.0.365.10	Pramu Bakti	1.243,50	1
4.231	04.1.0.366.0	Kepala SD Negeri Purwosuman 2	1.252,00	1
4.232	04.1.0.366.1-JF	JF Guru Utama	1.251,00	1
4.233	04.1.0.366.2-JF	JF Guru Madya	2.502,00	2
4.234	04.1.0.366.3-JF	JF Guru Muda	3.753,00	3
4.235	04.1.0.366.4-JF	JF Guru Pertama	3.753,00	3
4.236	04.1.0.366.5-JF	JF Pustakawan Pelaksana	1.248,50	1
4.237	04.1.0.366.6	Pengelola Pendidikan	1.248,00	1
4.238	04.1.0.366.7	Pengelola Keuangan	1.248,00	1
4.239	04.1.0.366.8	Pengadministrasi Umum	1.246,25	1
4.240	04.1.0.366.9	Petugas Keamanan	3.732,00	3
4.241	04.1.0.366.10	Pramu Bakti	1.243,50	1
4.242	04.1.0.367.0	Kepala SD Negeri Purwosuman 4	1.252,00	1
4.243	04.1.0.367.1-JF	JF Guru Utama	1.251,00	1
4.244	04.1.0.367.2-JF	JF Guru Madya	2.502,00	2
4.245	04.1.0.367.3-JF	JF Guru Muda	3.753,00	3
4.246	04.1.0.367.4-JF	JF Guru Pertama	3.753,00	3
4.247	04.1.0.367.5-JF	JF Pustakawan Pelaksana	1.248,50	1
4.248	04.1.0.367.6	Pengelola Pendidikan	1.248,00	1
4.249	04.1.0.367.7	Pengelola Keuangan	1.248,00	1
4.250	04.1.0.367.8	Pengadministrasi Umum	1.246,25	1
4.251	04.1.0.367.9	Petugas Keamanan	3.732,00	3
4.252	04.1.0.367.10	Pramu Bakti	1.243,50	1
4.253	04.1.0.368.0	Kepala SD Negeri Purwosuman 5	1.252,00	1
4.254	04.1.0.368.1-JF	JF Guru Utama	1.251,00	1
4.255	04.1.0.368.2-JF	JF Guru Madya	2.502,00	2
4.256	04.1.0.368.3-JF	JF Guru Muda	3.753,00	3
4.257	04.1.0.368.4-JF	JF Guru Pertama	3.753,00	3
4.258	04.1.0.368.5-JF	JF Pustakawan Pelaksana	1.248,50	1
4.259	04.1.0.368.6	Pengelola Pendidikan	1.248,00	1
4.260	04.1.0.368.7	Pengelola Keuangan	1.248,00	1
4.261	04.1.0.368.8	Pengadministrasi Umum	1.246,25	1
4.262	04.1.0.368.9	Petugas Keamanan	3.732,00	3

1	2	3	4	5
4.263	04.1.0.368.10	Pramu Bakti	1.243,50	1
4.264	04.1.0.369.0	Kepala SD Negeri Patihan 1	1.252,00	1
4.265	04.1.0.369.1-JF	JF Guru Utama	1.251,00	1
4.266	04.1.0.369.2-JF	JF Guru Madya	2.502,00	2
4.267	04.1.0.369.3-JF	JF Guru Muda	3.753,00	3
4.268	04.1.0.369.4-JF	JF Guru Pertama	3.753,00	3
4.269	04.1.0.369.5-JF	JF Pustakawan Pelaksana	1.248,50	1
4.270	04.1.0.369.6	Pengelola Pendidikan	1.248,00	1
4.271	04.1.0.369.7	Pengelola Keuangan	1.248,00	1
4.272	04.1.0.369.8	Pengadministrasi Umum	1.246,25	1
4.273	04.1.0.369.9	Petugas Keamanan	3.732,00	3
4.274	04.1.0.369.10	Pramu Bakti	1.243,50	1
4.275	04.1.0.370.0	Kepala SD Negeri Patihan 2	1.252,00	1
4.276	04.1.0.370.1-JF	JF Guru Utama	2.502,00	2
4.277	04.1.0.370.2-JF	JF Guru Madya	3.753,00	3
4.278	04.1.0.370.3-JF	JF Guru Muda	3.753,00	3
4.279	04.1.0.370.4-JF	JF Guru Pertama	3.753,00	3
4.280	04.1.0.370.5-JF	JF Pustakawan Pelaksana	1.248,50	1
4.281	04.1.0.370.6	Pengelola Pendidikan	1.248,00	1
4.282	04.1.0.370.7	Pengelola Keuangan	1.248,00	1
4.283	04.1.0.370.8	Pengadministrasi Umum	1.246,25	1
4.284	04.1.0.370.9	Petugas Keamanan	3.732,00	3
4.285	04.1.0.370.10	Pramu Bakti	1.243,50	1
4.286	04.1.0.371.0	Kepala SD Negeri Duyungan 1	1.252,00	1
4.287	04.1.0.371.1-JF	JF Guru Utama	2.502,00	2
4.288	04.1.0.371.2-JF	JF Guru Madya	2.502,00	2
4.289	04.1.0.371.3-JF	JF Guru Muda	3.753,00	3
4.290	04.1.0.371.4-JF	JF Guru Pertama	3.753,00	3
4.291	04.1.0.371.5-JF	JF Pustakawan Pelaksana	1.248,50	1
4.292	04.1.0.371.6	Pengelola Pendidikan	1.248,00	1
4.293	04.1.0.371.7	Pengelola Keuangan	1.248,00	1
4.294	04.1.0.371.8	Pengadministrasi Umum	1.246,25	1
4.295	04.1.0.371.9	Petugas Keamanan	3.732,00	3
4.296	04.1.0.371.10	Pramu Bakti	1.243,50	1
4.297	04.1.0.372.0	Kepala SD Negeri Duyungan 2	1.252,00	1
4.298	04.1.0.372.1-JF	JF Guru Utama	1.251,00	1
4.299	04.1.0.372.2-JF	JF Guru Madya	2.502,00	2
4.300	04.1.0.372.3-JF	JF Guru Muda	3.753,00	3
4.301	04.1.0.372.4-JF	JF Guru Pertama	3.753,00	3
4.302	04.1.0.372.5-JF	JF Pustakawan Pelaksana	1.248,50	1
4.303	04.1.0.372.6	Pengelola Pendidikan	1.248,00	1
4.304	04.1.0.372.7	Pengelola Keuangan	1.248,00	1
4.305	04.1.0.372.8	Pengadministrasi Umum	1.246,25	1
4.306	04.1.0.372.9	Petugas Keamanan	3.732,00	3
4.307	04.1.0.372.10	Pramu Bakti	1.243,50	1
4.308	04.1.0.373.0	Kepala SD Negeri Duyungan 3	1.252,00	1
4.309	04.1.0.373.1-JF	JF Guru Utama	1.251,00	1
4.310	04.1.0.373.2-JF	JF Guru Madya	2.502,00	2
4.311	04.1.0.373.3-JF	JF Guru Muda	3.753,00	3
4.312	04.1.0.373.4-JF	JF Guru Pertama	3.753,00	3
4.313	04.1.0.373.5-JF	JF Pustakawan Pelaksana	1.248,50	1
4.314	04.1.0.373.6	Pengelola Pendidikan	1.248,00	1
4.315	04.1.0.373.7	Pengelola Keuangan	1.248,00	1
4.316	04.1.0.373.8	Pengadministrasi Umum	1.246,25	1
4.317	04.1.0.373.9	Petugas Keamanan	3.732,00	3
4.318	04.1.0.373.10	Pramu Bakti	1.243,50	1
4.319	04.1.0.374.0	Kepala SD Negeri Jetak 1	1.252,00	1
4.320	04.1.0.374.1-JF	JF Guru Utama	1.251,00	1
4.321	04.1.0.374.2-JF	JF Guru Madya	2.502,00	2
4.322	04.1.0.374.3-JF	JF Guru Muda	3.753,00	3
4.323	04.1.0.374.4-JF	JF Guru Pertama	3.753,00	3
4.324	04.1.0.374.5-JF	JF Pustakawan Pelaksana	1.248,50	1
4.325	04.1.0.374.6	Pengelola Pendidikan	1.248,00	1
4.326	04.1.0.374.7	Pengelola Keuangan	1.248,00	1
4.327	04.1.0.374.8	Pengadministrasi Umum	1.246,25	1
4.328	04.1.0.374.9	Petugas Keamanan	3.732,00	3
4.329	04.1.0.374.10	Pramu Bakti	1.243,50	1
4.330	04.1.0.375.0	Kepala SD Negeri Jetak 2	1.252,00	1
4.331	04.1.0.375.1-JF	JF Guru Utama	1.251,00	1
4.332	04.1.0.375.2-JF	JF Guru Madya	2.502,00	2
4.333	04.1.0.375.3-JF	JF Guru Muda	3.753,00	3
4.334	04.1.0.375.4-JF	JF Guru Pertama	3.753,00	3
4.335	04.1.0.375.5-JF	JF Pustakawan Pelaksana	1.248,50	1
4.336	04.1.0.375.6	Pengelola Pendidikan	1.248,00	1
4.337	04.1.0.375.7	Pengelola Keuangan	1.248,00	1
4.338	04.1.0.375.8	Pengadministrasi Umum	1.246,25	1
4.339	04.1.0.375.9	Petugas Keamanan	3.732,00	3
4.340	04.1.0.375.10	Pramu Bakti	1.243,50	1
4.341	04.1.0.376.0	Kepala SD Negeri Jetak 4	1.252,00	1
4.342	04.1.0.376.1-JF	JF Guru Utama	1.251,00	1
4.343	04.1.0.376.2-JF	JF Guru Madya	2.502,00	2

1	2	3	4	5
4.344	04.1.0.376.3-JF	JF Guru Muda	3.753,00	3
4.345	04.1.0.376.4-JF	JF Guru Pertama	3.753,00	3
4.346	04.1.0.376.5-JF	JF Pustakawan Pelaksana	1.248,50	1
4.347	04.1.0.376.6	Pengelola Pendidikan	1.248,00	1
4.348	04.1.0.376.7	Pengelola Keuangan	1.248,00	1
4.349	04.1.0.376.8	Pengadministrasi Umum	1.246,25	1
4.350	04.1.0.376.9	Petugas Keamanan	3.732,00	3
4.351	04.1.0.376.10	Pramu Bakti	1.243,50	1
4.352	04.1.0.377.0	Kepala SD Negeri Sidoharjo 2	1.252,00	1
4.353	04.1.0.377.1-JF	JF Guru Utama	1.251,00	1
4.354	04.1.0.377.2-JF	JF Guru Madya	2.502,00	2
4.355	04.1.0.377.3-JF	JF Guru Muda	3.753,00	3
4.356	04.1.0.377.4-JF	JF Guru Pertama	3.753,00	3
4.357	04.1.0.377.5-JF	JF Pustakawan Pelaksana	1.248,50	1
4.358	04.1.0.377.6	Pengelola Pendidikan	1.248,00	1
4.359	04.1.0.377.7	Pengelola Keuangan	1.248,00	1
4.360	04.1.0.377.8	Pengadministrasi Umum	1.246,25	1
4.361	04.1.0.377.9	Petugas Keamanan	3.732,00	3
4.362	04.1.0.377.10	Pramu Bakti	1.243,50	1
4.363	04.1.0.378.0	Kepala SD Negeri Sidoharjo 3	1.252,00	1
4.364	04.1.0.378.1-JF	JF Guru Utama	1.251,00	1
4.365	04.1.0.378.2-JF	JF Guru Madya	2.502,00	2
4.366	04.1.0.378.3-JF	JF Guru Muda	3.753,00	3
4.367	04.1.0.378.4-JF	JF Guru Pertama	3.753,00	3
4.368	04.1.0.378.5-JF	JF Pustakawan Pelaksana	1.248,50	1
4.369	04.1.0.378.6	Pengelola Pendidikan	1.248,00	1
4.370	04.1.0.378.7	Pengelola Keuangan	1.248,00	1
4.371	04.1.0.378.8	Pengadministrasi Umum	1.246,25	1
4.372	04.1.0.378.9	Petugas Keamanan	3.732,00	3
4.373	04.1.0.378.10	Pramu Bakti	1.243,50	1
4.374	04.1.0.379.0	Kepala SD Negeri Singopadu 1	1.252,00	1
4.375	04.1.0.379.1-JF	JF Guru Utama	1.251,00	1
4.376	04.1.0.379.2-JF	JF Guru Madya	2.502,00	2
4.377	04.1.0.379.3-JF	JF Guru Muda	3.753,00	3
4.378	04.1.0.379.4-JF	JF Guru Pertama	3.753,00	3
4.379	04.1.0.379.5-JF	JF Pustakawan Pelaksana	1.248,50	1
4.380	04.1.0.379.6	Pengelola Pendidikan	1.248,00	1
4.381	04.1.0.379.7	Pengelola Keuangan	1.248,00	1
4.382	04.1.0.379.8	Pengadministrasi Umum	1.246,25	1
4.383	04.1.0.379.9	Petugas Keamanan	3.732,00	3
4.384	04.1.0.379.10	Pramu Bakti	1.243,50	1
4.385	04.1.0.380.0	Kepala SD Negeri Singopadu 2	1.252,00	1
4.386	04.1.0.380.1-JF	JF Guru Utama	1.251,00	1
4.387	04.1.0.380.2-JF	JF Guru Madya	2.502,00	2
4.388	04.1.0.380.3-JF	JF Guru Muda	3.753,00	3
4.389	04.1.0.380.4-JF	JF Guru Pertama	3.753,00	3
4.390	04.1.0.380.5-JF	JF Pustakawan Pelaksana	1.248,50	1
4.391	04.1.0.380.6	Pengelola Pendidikan	1.248,00	1
4.392	04.1.0.380.7	Pengelola Keuangan	1.248,00	1
4.393	04.1.0.380.8	Pengadministrasi Umum	1.246,25	1
4.394	04.1.0.380.9	Petugas Keamanan	3.732,00	3
4.395	04.1.0.380.10	Pramu Bakti	1.243,50	1
4.396	04.1.0.381.0	Kepala SD Negeri Taraman 1	1.252,00	1
4.397	04.1.0.381.1-JF	JF Guru Utama	1.251,00	1
4.398	04.1.0.381.2-JF	JF Guru Madya	2.502,00	2
4.399	04.1.0.381.3-JF	JF Guru Muda	3.753,00	3
4.400	04.1.0.381.4-JF	JF Guru Pertama	3.753,00	3
4.401	04.1.0.381.5-JF	JF Pustakawan Pelaksana	1.248,50	1
4.402	04.1.0.381.6	Pengelola Pendidikan	1.248,00	1
4.403	04.1.0.381.7	Pengelola Keuangan	1.248,00	1
4.404	04.1.0.381.8	Pengadministrasi Umum	1.246,25	1
4.405	04.1.0.381.9	Petugas Keamanan	3.732,00	3
4.406	04.1.0.381.10	Pramu Bakti	1.243,50	1
4.407	04.1.0.382.0	Kepala SD Negeri Taraman 3	1.252,00	1
4.408	04.1.0.382.1-JF	JF Guru Utama	1.251,00	1
4.409	04.1.0.382.2-JF	JF Guru Madya	2.502,00	2
4.410	04.1.0.382.3-JF	JF Guru Muda	3.753,00	3
4.411	04.1.0.382.4-JF	JF Guru Pertama	3.753,00	3
4.412	04.1.0.382.5-JF	JF Pustakawan Pelaksana	1.248,50	1
4.413	04.1.0.382.6	Pengelola Pendidikan	1.248,00	1
4.414	04.1.0.382.7	Pengelola Keuangan	1.248,00	1
4.415	04.1.0.382.8	Pengadministrasi Umum	1.246,25	1
4.416	04.1.0.382.9	Petugas Keamanan	3.732,00	3
4.417	04.1.0.382.10	Pramu Bakti	1.243,50	1
4.418	04.1.0.383.0	Kepala SD Negeri Tenggak 1	1.252,00	1
4.419	04.1.0.383.1-JF	JF Guru Utama	1.251,00	1
4.420	04.1.0.383.2-JF	JF Guru Madya	2.502,00	2
4.421	04.1.0.383.3-JF	JF Guru Muda	3.753,00	3
4.422	04.1.0.383.4-JF	JF Guru Pertama	3.753,00	3
4.423	04.1.0.383.5-JF	JF Pustakawan Pelaksana	1.248,50	1
4.424	04.1.0.383.6	Pengelola Pendidikan	1.248,00	1

1	2	3	4	5
4.425	04.1.0.383.7	Pengelola Keuangan	1.248,00	1
4.426	04.1.0.383.8	Pengadministrasi Umum	1.246,25	1
4.427	04.1.0.383.9	Petugas Keamanan	3.732,00	3
4.428	04.1.0.383.10	Pramu Bakti	1.243,50	1
4.429	04.1.0.384.0	Kepala SD Negeri Tenggara 2	1.252,00	1
4.430	04.1.0.384.1-JF	JF Guru Utama	1.251,00	1
4.431	04.1.0.384.2-JF	JF Guru Madya	2.502,00	2
4.432	04.1.0.384.3-JF	JF Guru Muda	3.753,00	3
4.433	04.1.0.384.4-JF	JF Guru Pertama	3.753,00	3
4.434	04.1.0.384.5-JF	JF Pustakawan Pelaksana	1.248,50	1
4.435	04.1.0.384.6	Pengelola Pendidikan	1.248,00	1
4.436	04.1.0.384.7	Pengelola Keuangan	1.248,00	1
4.437	04.1.0.384.8	Pengadministrasi Umum	1.246,25	1
4.438	04.1.0.384.9	Petugas Keamanan	3.732,00	3
4.439	04.1.0.384.10	Pramu Bakti	1.243,50	1
4.440	04.1.0.385.0	Kepala SD Negeri Sribit 1	1.252,00	1
4.441	04.1.0.385.1-JF	JF Guru Utama	1.251,00	1
4.442	04.1.0.385.2-JF	JF Guru Madya	2.502,00	2
4.443	04.1.0.385.3-JF	JF Guru Muda	3.753,00	3
4.444	04.1.0.385.4-JF	JF Guru Pertama	3.753,00	3
4.445	04.1.0.385.5-JF	JF Pustakawan Pelaksana	1.248,50	1
4.446	04.1.0.385.6	Pengelola Pendidikan	1.248,00	1
4.447	04.1.0.385.7	Pengelola Keuangan	1.248,00	1
4.448	04.1.0.385.8	Pengadministrasi Umum	1.246,25	1
4.449	04.1.0.385.9	Petugas Keamanan	3.732,00	3
4.450	04.1.0.385.10	Pramu Bakti	1.243,50	1
4.451	04.1.0.386.0	Kepala SD Negeri Jambanan 2	1.252,00	1
4.452	04.1.0.386.1-JF	JF Guru Utama	1.251,00	1
4.453	04.1.0.386.2-JF	JF Guru Madya	2.502,00	2
4.454	04.1.0.386.3-JF	JF Guru Muda	3.753,00	3
4.455	04.1.0.386.4-JF	JF Guru Pertama	3.753,00	3
4.456	04.1.0.386.5-JF	JF Pustakawan Pelaksana	1.248,50	1
4.457	04.1.0.386.6	Pengelola Pendidikan	1.248,00	1
4.458	04.1.0.386.7	Pengelola Keuangan	1.248,00	1
4.459	04.1.0.386.8	Pengadministrasi Umum	1.246,25	1
4.460	04.1.0.386.9	Petugas Keamanan	3.732,00	3
4.461	04.1.0.386.10	Pramu Bakti	1.243,50	1
4.462	04.1.0.387.0	Kepala SD Negeri Jambanan 3	1.252,00	1
4.463	04.1.0.387.1-JF	JF Guru Utama	2.502,00	2
4.464	04.1.0.387.2-JF	JF Guru Madya	2.502,00	2
4.465	04.1.0.387.3-JF	JF Guru Muda	3.753,00	3
4.466	04.1.0.387.4-JF	JF Guru Pertama	3.753,00	3
4.467	04.1.0.387.5-JF	JF Pustakawan Pelaksana	1.248,50	1
4.468	04.1.0.387.6	Pengelola Pendidikan	1.248,00	1
4.469	04.1.0.387.7	Pengelola Keuangan	1.248,00	1
4.470	04.1.0.387.8	Pengadministrasi Umum	1.246,25	1
4.471	04.1.0.387.9	Petugas Keamanan	3.732,00	3
4.472	04.1.0.387.10	Pramu Bakti	1.243,50	1
4.473	04.1.0.388.0	Kepala SD Negeri Pandak 1	1.252,00	1
4.474	04.1.0.388.1-JF	JF Guru Utama	1.251,00	1
4.475	04.1.0.388.2-JF	JF Guru Madya	2.502,00	2
4.476	04.1.0.388.3-JF	JF Guru Muda	3.753,00	3
4.477	04.1.0.388.4-JF	JF Guru Pertama	3.753,00	3
4.478	04.1.0.388.5-JF	JF Pustakawan Pelaksana	1.248,50	1
4.479	04.1.0.388.6	Pengelola Pendidikan	1.248,00	1
4.480	04.1.0.388.7	Pengelola Keuangan	1.248,00	1
4.481	04.1.0.388.8	Pengadministrasi Umum	1.246,25	1
4.482	04.1.0.388.9	Petugas Keamanan	3.732,00	3
4.483	04.1.0.388.10	Pramu Bakti	1.243,50	1
4.484	04.1.0.389.0	Kepala SD Negeri Pandak 2	1.252,00	1
4.485	04.1.0.389.1-JF	JF Guru Utama	1.251,00	1
4.486	04.1.0.389.2-JF	JF Guru Madya	2.502,00	2
4.487	04.1.0.389.3-JF	JF Guru Muda	3.753,00	3
4.488	04.1.0.389.4-JF	JF Guru Pertama	3.753,00	3
4.489	04.1.0.389.5-JF	JF Pustakawan Pelaksana	1.248,50	1
4.490	04.1.0.389.6	Pengelola Pendidikan	1.248,00	1
4.491	04.1.0.389.7	Pengelola Keuangan	1.248,00	1
4.492	04.1.0.389.8	Pengadministrasi Umum	1.246,25	1
4.493	04.1.0.389.9	Petugas Keamanan	3.732,00	3
4.494	04.1.0.389.10	Pramu Bakti	1.243,50	1
4.495	04.1.0.390.0	Kepala SD Negeri Karangasem 1	1.252,00	1
4.496	04.1.0.390.1-JF	JF Guru Utama	1.251,00	1
4.497	04.1.0.390.2-JF	JF Guru Madya	2.502,00	2
4.498	04.1.0.390.3-JF	JF Guru Muda	3.753,00	3
4.499	04.1.0.390.4-JF	JF Guru Pertama	3.753,00	3
4.500	04.1.0.390.5-JF	JF Pustakawan Pelaksana	1.248,50	1
4.501	04.1.0.390.6	Pengelola Pendidikan	1.248,00	1
4.502	04.1.0.390.7	Pengelola Keuangan	1.248,00	1
4.503	04.1.0.390.8	Pengadministrasi Umum	1.246,25	1
4.504	04.1.0.390.9	Petugas Keamanan	3.732,00	3
4.505	04.1.0.390.10	Pramu Bakti	1.243,50	1

1	2	3	4	5
4.506	04.1.0.391.0	Kepala SD Negeri Karangasem 2	1.252,00	1
4.507	04.1.0.391.1-JF	JF Guru Utama	1.251,00	1
4.508	04.1.0.391.2-JF	JF Guru Madya	2.502,00	2
4.509	04.1.0.391.3-JF	JF Guru Muda	3.753,00	3
4.510	04.1.0.391.4-JF	JF Guru Pertama	3.753,00	3
4.511	04.1.0.391.5-JF	JF Pustakawan Pelaksana	1.248,50	1
4.512	04.1.0.391.6	Pengelola Pendidikan	1.248,00	1
4.513	04.1.0.391.7	Pengelola Keuangan	1.248,00	1
4.514	04.1.0.391.8	Pengadministrasi Umum	1.246,25	1
4.515	04.1.0.391.9	Petugas Keamanan	3.732,00	3
4.516	04.1.0.391.10	Pramu Bakti	1.243,50	1
4.517	04.1.0.392.0	Kepala SD Negeri Slogo 1	1.252,00	1
4.518	04.1.0.392.1-JF	JF Guru Utama	1.251,00	1
4.519	04.1.0.392.2-JF	JF Guru Madya	2.502,00	2
4.520	04.1.0.392.3-JF	JF Guru Muda	3.753,00	3
4.521	04.1.0.392.4-JF	JF Guru Pertama	3.753,00	3
4.522	04.1.0.392.5-JF	JF Pustakawan Pelaksana	1.248,50	1
4.523	04.1.0.392.6	Pengelola Pendidikan	1.248,00	1
4.524	04.1.0.392.7	Pengelola Keuangan	1.248,00	1
4.525	04.1.0.392.8	Pengadministrasi Umum	1.246,25	1
4.526	04.1.0.392.9	Petugas Keamanan	3.732,00	3
4.527	04.1.0.392.10	Pramu Bakti	1.243,50	1
4.528	04.1.0.393.0	Kepala SD Negeri Jono 1	1.252,00	1
4.529	04.1.0.393.1-JF	JF Guru Utama	1.251,00	1
4.530	04.1.0.393.2-JF	JF Guru Madya	2.502,00	2
4.531	04.1.0.393.3-JF	JF Guru Muda	3.753,00	3
4.532	04.1.0.393.4-JF	JF Guru Pertama	3.753,00	3
4.533	04.1.0.393.5-JF	JF Pustakawan Pelaksana	1.248,50	1
4.534	04.1.0.393.6	Pengelola Pendidikan	1.248,00	1
4.535	04.1.0.393.7	Pengelola Keuangan	1.248,00	1
4.536	04.1.0.393.8	Pengadministrasi Umum	1.246,25	1
4.537	04.1.0.393.9	Petugas Keamanan	3.732,00	3
4.538	04.1.0.393.10	Pramu Bakti	1.243,50	1
4.539	04.1.0.394.0	Kepala SD Negeri Jono 2	1.252,00	1
4.540	04.1.0.394.1-JF	JF Guru Utama	1.251,00	1
4.541	04.1.0.394.2-JF	JF Guru Madya	2.502,00	2
4.542	04.1.0.394.3-JF	JF Guru Muda	3.753,00	3
4.543	04.1.0.394.4-JF	JF Guru Pertama	3.753,00	3
4.544	04.1.0.394.5-JF	JF Pustakawan Pelaksana	1.248,50	1
4.545	04.1.0.394.6	Pengelola Pendidikan	1.248,00	1
4.546	04.1.0.394.7	Pengelola Keuangan	1.248,00	1
4.547	04.1.0.394.8	Pengadministrasi Umum	1.246,25	1
4.548	04.1.0.394.9	Petugas Keamanan	3.732,00	3
4.549	04.1.0.394.10	Pramu Bakti	1.243,50	1
4.550	04.1.0.395.0	Kepala SD Negeri Gawan 1	1.252,00	1
4.551	04.1.0.395.1-JF	JF Guru Utama	1.251,00	1
4.552	04.1.0.395.2-JF	JF Guru Madya	2.502,00	2
4.553	04.1.0.395.3-JF	JF Guru Muda	3.753,00	3
4.554	04.1.0.395.4-JF	JF Guru Pertama	3.753,00	3
4.555	04.1.0.395.5-JF	JF Pustakawan Pelaksana	1.248,50	1
4.556	04.1.0.395.6	Pengelola Pendidikan	1.248,00	1
4.557	04.1.0.395.7	Pengelola Keuangan	1.248,00	1
4.558	04.1.0.395.8	Pengadministrasi Umum	1.246,25	1
4.559	04.1.0.395.9	Petugas Keamanan	3.732,00	3
4.560	04.1.0.395.10	Pramu Bakti	1.243,50	1
4.561	04.1.0.396.0	Kepala SD Negeri Kecik 2	1.252,00	1
4.562	04.1.0.396.1-JF	JF Guru Utama	1.251,00	1
4.563	04.1.0.396.2-JF	JF Guru Madya	2.502,00	2
4.564	04.1.0.396.3-JF	JF Guru Muda	3.753,00	3
4.565	04.1.0.396.4-JF	JF Guru Pertama	3.753,00	3
4.566	04.1.0.396.5-JF	JF Pustakawan Pelaksana	1.248,50	1
4.567	04.1.0.396.6	Pengelola Pendidikan	1.248,00	1
4.568	04.1.0.396.7	Pengelola Keuangan	1.248,00	1
4.569	04.1.0.396.8	Pengadministrasi Umum	1.246,25	1
4.570	04.1.0.396.9	Petugas Keamanan	3.732,00	3
4.571	04.1.0.396.10	Pramu Bakti	1.243,50	1
4.572	04.1.0.397.0	Kepala SD Negeri Kecik 3	1.252,00	1
4.573	04.1.0.397.1-JF	JF Guru Utama	1.251,00	1
4.574	04.1.0.397.2-JF	JF Guru Madya	2.502,00	2
4.575	04.1.0.397.3-JF	JF Guru Muda	3.753,00	3
4.576	04.1.0.397.4-JF	JF Guru Pertama	3.753,00	3
4.577	04.1.0.397.5-JF	JF Pustakawan Pelaksana	1.248,50	1
4.578	04.1.0.397.6	Pengelola Pendidikan	1.248,00	1
4.579	04.1.0.397.7	Pengelola Keuangan	1.248,00	1
4.580	04.1.0.397.8	Pengadministrasi Umum	1.246,25	1
4.581	04.1.0.397.9	Petugas Keamanan	3.732,00	3
4.582	04.1.0.397.10	Pramu Bakti	1.243,50	1
4.583	04.1.0.398.0	Kepala SD Negeri Pengkol 1	1.252,00	1
4.584	04.1.0.398.1-JF	JF Guru Utama	1.251,00	1
4.585	04.1.0.398.2-JF	JF Guru Madya	2.502,00	2
4.586	04.1.0.398.3-JF	JF Guru Muda	3.753,00	3

1	2	3	4	5
4.587	04.1.0.398.4-JF	JF Guru Pertama	3.753,00	3
4.588	04.1.0.398.5-JF	JF Pustakawan Pelaksana	1.248,50	1
4.589	04.1.0.398.6	Pengelola Pendidikan	1.248,00	1
4.590	04.1.0.398.7	Pengelola Keuangan	1.248,00	1
4.591	04.1.0.398.8	Pengadministrasi Umum	1.246,25	1
4.592	04.1.0.398.9	Petugas Keamanan	3.732,00	3
4.593	04.1.0.398.10	Pramu Bakti	1.243,50	1
4.594	04.1.0.399.0	Kepala SD Negeri Pengkol 2	1.252,00	1
4.595	04.1.0.399.1-JF	JF Guru Utama	1.251,00	1
4.596	04.1.0.399.2-JF	JF Guru Madya	2.502,00	2
4.597	04.1.0.399.3-JF	JF Guru Muda	3.753,00	3
4.598	04.1.0.399.4-JF	JF Guru Pertama	3.753,00	3
4.599	04.1.0.399.5-JF	JF Pustakawan Pelaksana	1.248,50	1
4.600	04.1.0.399.6	Pengelola Pendidikan	1.248,00	1
4.601	04.1.0.399.7	Pengelola Keuangan	1.248,00	1
4.602	04.1.0.399.8	Pengadministrasi Umum	1.246,25	1
4.603	04.1.0.399.9	Petugas Keamanan	3.732,00	3
4.604	04.1.0.399.10	Pramu Bakti	1.243,50	1
4.605	04.1.0.400.0	Kepala SD Negeri Suwatu 1	1.252,00	1
4.606	04.1.0.400.1-JF	JF Guru Utama	1.251,00	1
4.607	04.1.0.400.2-JF	JF Guru Madya	2.502,00	2
4.608	04.1.0.400.3-JF	JF Guru Muda	3.753,00	3
4.609	04.1.0.400.4-JF	JF Guru Pertama	3.753,00	3
4.610	04.1.0.400.5-JF	JF Pustakawan Pelaksana	1.248,50	1
4.611	04.1.0.400.6	Pengelola Pendidikan	1.248,00	1
4.612	04.1.0.400.7	Pengelola Keuangan	1.248,00	1
4.613	04.1.0.400.8	Pengadministrasi Umum	1.246,25	1
4.614	04.1.0.400.9	Petugas Keamanan	3.732,00	3
4.615	04.1.0.400.10	Pramu Bakti	1.243,50	1
4.616	04.1.0.401.0	Kepala SD Negeri Ketro 1	1.252,00	1
4.617	04.1.0.401.1-JF	JF Guru Utama	1.251,00	1
4.618	04.1.0.401.2-JF	JF Guru Madya	2.502,00	2
4.619	04.1.0.401.3-JF	JF Guru Muda	3.753,00	3
4.620	04.1.0.401.4-JF	JF Guru Pertama	3.753,00	3
4.621	04.1.0.401.5-JF	JF Pustakawan Pelaksana	1.248,50	1
4.622	04.1.0.401.6	Pengelola Pendidikan	1.248,00	1
4.623	04.1.0.401.7	Pengelola Keuangan	1.248,00	1
4.624	04.1.0.401.8	Pengadministrasi Umum	1.246,25	1
4.625	04.1.0.401.9	Petugas Keamanan	3.732,00	3
4.626	04.1.0.401.10	Pramu Bakti	1.243,50	1
4.627	04.1.0.402.0	Kepala SD Negeri Padas 1	1.252,00	1
4.628	04.1.0.402.1-JF	JF Guru Utama	1.251,00	1
4.629	04.1.0.402.2-JF	JF Guru Madya	2.502,00	2
4.630	04.1.0.402.3-JF	JF Guru Muda	3.753,00	3
4.631	04.1.0.402.4-JF	JF Guru Pertama	3.753,00	3
4.632	04.1.0.402.5-JF	JF Pustakawan Pelaksana	1.248,50	1
4.633	04.1.0.402.6	Pengelola Pendidikan	1.248,00	1
4.634	04.1.0.402.7	Pengelola Keuangan	1.248,00	1
4.635	04.1.0.402.8	Pengadministrasi Umum	1.246,25	1
4.636	04.1.0.402.9	Petugas Keamanan	3.732,00	3
4.637	04.1.0.402.10	Pramu Bakti	1.243,50	1
4.638	04.1.0.403.0	Kepala SD Negeri Padas 2	1.252,00	1
4.639	04.1.0.403.1-JF	JF Guru Utama	1.251,00	1
4.640	04.1.0.403.2-JF	JF Guru Madya	2.502,00	2
4.641	04.1.0.403.3-JF	JF Guru Muda	3.753,00	3
4.642	04.1.0.403.4-JF	JF Guru Pertama	3.753,00	3
4.643	04.1.0.403.5-JF	JF Pustakawan Pelaksana	1.248,50	1
4.644	04.1.0.403.6	Pengelola Pendidikan	1.248,00	1
4.645	04.1.0.403.7	Pengelola Keuangan	1.248,00	1
4.646	04.1.0.403.8	Pengadministrasi Umum	1.246,25	1
4.647	04.1.0.403.9	Petugas Keamanan	3.732,00	3
4.648	04.1.0.403.10	Pramu Bakti	1.243,50	1
4.649	04.1.0.404.0	Kepala SD Negeri Tanon 1	1.252,00	1
4.650	04.1.0.404.1-JF	JF Guru Utama	1.251,00	1
4.651	04.1.0.404.2-JF	JF Guru Madya	2.502,00	2
4.652	04.1.0.404.3-JF	JF Guru Muda	3.753,00	3
4.653	04.1.0.404.4-JF	JF Guru Pertama	3.753,00	3
4.654	04.1.0.404.5-JF	JF Pustakawan Pelaksana	1.248,50	1
4.655	04.1.0.404.6	Pengelola Pendidikan	1.248,00	1
4.656	04.1.0.404.7	Pengelola Keuangan	1.248,00	1
4.657	04.1.0.404.8	Pengadministrasi Umum	1.246,25	1
4.658	04.1.0.404.9	Petugas Keamanan	3.732,00	3
4.659	04.1.0.404.10	Pramu Bakti	1.243,50	1
4.660	04.1.0.405.0	Kepala SD Negeri Gabungan 1	1.252,00	1
4.661	04.1.0.405.1-JF	JF Guru Utama	1.251,00	1
4.662	04.1.0.405.2-JF	JF Guru Madya	2.502,00	2
4.663	04.1.0.405.3-JF	JF Guru Muda	3.753,00	3
4.664	04.1.0.405.4-JF	JF Guru Pertama	3.753,00	3
4.665	04.1.0.405.5-JF	JF Pustakawan Pelaksana	1.248,50	1
4.666	04.1.0.405.6	Pengelola Pendidikan	1.248,00	1
4.667	04.1.0.405.7	Pengelola Keuangan	1.248,00	1

1	2	3	4	5
4.668	04.1.0.405.8	Pengadministrasi Umum	1.246,25	1
4.669	04.1.0.405.9	Petugas Keamanan	3.732,00	3
4.670	04.1.0.405.10	Pramu Bakti	1.243,50	1
4.671	04.1.0.406.0	Kepala SD Negeri Gabugan 2	1.252,00	1
4.672	04.1.0.406.1-JF	JF Guru Utama	1.251,00	1
4.673	04.1.0.406.2-JF	JF Guru Madya	2.502,00	2
4.674	04.1.0.406.3-JF	JF Guru Muda	3.753,00	3
4.675	04.1.0.406.4-JF	JF Guru Pertama	3.753,00	3
4.676	04.1.0.406.5-JF	JF Pustakawan Pelaksana	1.248,50	1
4.677	04.1.0.406.6	Pengelola Pendidikan	1.248,00	1
4.678	04.1.0.406.7	Pengelola Keuangan	1.248,00	1
4.679	04.1.0.406.8	Pengadministrasi Umum	1.246,25	1
4.680	04.1.0.406.9	Petugas Keamanan	3.732,00	3
4.681	04.1.0.406.10	Pramu Bakti	1.243,50	1
4.682	04.1.0.407.0	Kepala SD Negeri Gabugan 3	1.252,00	1
4.683	04.1.0.407.1-JF	JF Guru Utama	1.251,00	1
4.684	04.1.0.407.2-JF	JF Guru Madya	2.502,00	2
4.685	04.1.0.407.3-JF	JF Guru Muda	3.753,00	3
4.686	04.1.0.407.4-JF	JF Guru Pertama	3.753,00	3
4.687	04.1.0.407.5-JF	JF Pustakawan Pelaksana	1.248,50	1
4.688	04.1.0.407.6	Pengelola Pendidikan	1.248,00	1
4.689	04.1.0.407.7	Pengelola Keuangan	1.248,00	1
4.690	04.1.0.407.8	Pengadministrasi Umum	1.246,25	1
4.691	04.1.0.407.9	Petugas Keamanan	3.732,00	3
4.692	04.1.0.407.10	Pramu Bakti	1.243,50	1
4.693	04.1.0.408.0	Kepala SD Negeri Sambiduwur 1	1.252,00	1
4.694	04.1.0.408.1-JF	JF Guru Utama	1.251,00	1
4.695	04.1.0.408.2-JF	JF Guru Madya	2.502,00	2
4.696	04.1.0.408.3-JF	JF Guru Muda	3.753,00	3
4.697	04.1.0.408.4-JF	JF Guru Pertama	3.753,00	3
4.698	04.1.0.408.5-JF	JF Pustakawan Pelaksana	1.248,50	1
4.699	04.1.0.408.6	Pengelola Pendidikan	1.248,00	1
4.700	04.1.0.408.7	Pengelola Keuangan	1.248,00	1
4.701	04.1.0.408.8	Pengadministrasi Umum	1.246,25	1
4.702	04.1.0.408.9	Petugas Keamanan	3.732,00	3
4.703	04.1.0.408.10	Pramu Bakti	1.243,50	1
4.704	04.1.0.409.0	Kepala SD Negeri Sambiduwur 2	1.252,00	1
4.705	04.1.0.409.1-JF	JF Guru Utama	1.251,00	1
4.706	04.1.0.409.2-JF	JF Guru Madya	2.502,00	2
4.707	04.1.0.409.3-JF	JF Guru Muda	3.753,00	3
4.708	04.1.0.409.4-JF	JF Guru Pertama	3.753,00	3
4.709	04.1.0.409.5-JF	JF Pustakawan Pelaksana	1.248,50	1
4.710	04.1.0.409.6	Pengelola Pendidikan	1.248,00	1
4.711	04.1.0.409.7	Pengelola Keuangan	1.248,00	1
4.712	04.1.0.409.8	Pengadministrasi Umum	1.246,25	1
4.713	04.1.0.409.9	Petugas Keamanan	3.732,00	3
4.714	04.1.0.409.10	Pramu Bakti	1.243,50	1
4.715	04.1.0.410.0	Kepala SD Negeri Karangtalun 1	1.252,00	1
4.716	04.1.0.410.1-JF	JF Guru Utama	1.251,00	1
4.717	04.1.0.410.2-JF	JF Guru Madya	2.502,00	2
4.718	04.1.0.410.3-JF	JF Guru Muda	3.753,00	3
4.719	04.1.0.410.4-JF	JF Guru Pertama	3.753,00	3
4.720	04.1.0.410.5-JF	JF Pustakawan Pelaksana	1.248,50	1
4.721	04.1.0.410.6	Pengelola Pendidikan	1.248,00	1
4.722	04.1.0.410.7	Pengelola Keuangan	1.248,00	1
4.723	04.1.0.410.8	Pengadministrasi Umum	1.246,25	1
4.724	04.1.0.410.9	Petugas Keamanan	3.732,00	3
4.725	04.1.0.410.10	Pramu Bakti	1.243,50	1
4.726	04.1.0.411.0	Kepala SD Negeri Karangtalun 2	1.252,00	1
4.727	04.1.0.411.1-JF	JF Guru Utama	1.251,00	1
4.728	04.1.0.411.2-JF	JF Guru Madya	2.502,00	2
4.729	04.1.0.411.3-JF	JF Guru Muda	3.753,00	3
4.730	04.1.0.411.4-JF	JF Guru Pertama	3.753,00	3
4.731	04.1.0.411.5-JF	JF Pustakawan Pelaksana	1.248,50	1
4.732	04.1.0.411.6	Pengelola Pendidikan	1.248,00	1
4.733	04.1.0.411.7	Pengelola Keuangan	1.248,00	1
4.734	04.1.0.411.8	Pengadministrasi Umum	1.246,25	1
4.735	04.1.0.411.9	Petugas Keamanan	3.732,00	3
4.736	04.1.0.411.10	Pramu Bakti	1.243,50	1
4.737	04.1.0.412.0	Kepala SD Negeri Bonagung 1	1.252,00	1
4.738	04.1.0.412.1-JF	JF Guru Utama	1.251,00	1
4.739	04.1.0.412.2-JF	JF Guru Madya	2.502,00	2
4.740	04.1.0.412.3-JF	JF Guru Muda	3.753,00	3
4.741	04.1.0.412.4-JF	JF Guru Pertama	3.753,00	3
4.742	04.1.0.412.5-JF	JF Pustakawan Pelaksana	1.248,50	1
4.743	04.1.0.412.6	Pengelola Pendidikan	1.248,00	1
4.744	04.1.0.412.7	Pengelola Keuangan	1.248,00	1
4.745	04.1.0.412.8	Pengadministrasi Umum	1.246,25	1
4.746	04.1.0.412.9	Petugas Keamanan	3.732,00	3
4.747	04.1.0.412.10	Pramu Bakti	1.243,50	1
4.748	04.1.0.413.0	Kepala SD Negeri Bonagung 2	1.252,00	1

1	2	3	4	5
4.749	04.1.0.413.1-JF	JF Guru Utama	1.251,00	1
4.750	04.1.0.413.2-JF	JF Guru Madya	2.502,00	2
4.751	04.1.0.413.3-JF	JF Guru Muda	3.753,00	3
4.752	04.1.0.413.4-JF	JF Guru Pertama	3.753,00	3
4.753	04.1.0.413.5-JF	JF Pustakawan Pelaksana	1.248,50	1
4.754	04.1.0.413.6	Pengelola Pendidikan	1.248,00	1
4.755	04.1.0.413.7	Pengelola Keuangan	1.248,00	1
4.756	04.1.0.413.8	Pengadministrasi Umum	1.246,25	1
4.757	04.1.0.413.9	Petugas Keamanan	3.732,00	3
4.758	04.1.0.413.10	Pramu Bakti	1.243,50	1
4.759	04.1.0.414.0	Kepala SD Negeri Kalikobok 1	1.252,00	1
4.760	04.1.0.414.1-JF	JF Guru Utama	1.251,00	1
4.761	04.1.0.414.2-JF	JF Guru Madya	2.502,00	2
4.762	04.1.0.414.3-JF	JF Guru Muda	3.753,00	3
4.763	04.1.0.414.4-JF	JF Guru Pertama	3.753,00	3
4.764	04.1.0.414.5-JF	JF Pustakawan Pelaksana	1.248,50	1
4.765	04.1.0.414.6	Pengelola Pendidikan	1.248,00	1
4.766	04.1.0.414.7	Pengelola Keuangan	1.248,00	1
4.767	04.1.0.414.8	Pengadministrasi Umum	1.246,25	1
4.768	04.1.0.414.9	Petugas Keamanan	3.732,00	3
4.769	04.1.0.414.10	Pramu Bakti	1.243,50	1
4.770	04.1.0.415.0	Kepala SD Negeri Kalikobok 2	1.252,00	1
4.771	04.1.0.415.1-JF	JF Guru Utama	1.251,00	1
4.772	04.1.0.415.2-JF	JF Guru Madya	2.502,00	2
4.773	04.1.0.415.3-JF	JF Guru Muda	3.753,00	3
4.774	04.1.0.415.4-JF	JF Guru Pertama	3.753,00	3
4.775	04.1.0.415.5-JF	JF Pustakawan Pelaksana	1.248,50	1
4.776	04.1.0.415.6	Pengelola Pendidikan	1.248,00	1
4.777	04.1.0.415.7	Pengelola Keuangan	1.248,00	1
4.778	04.1.0.415.8	Pengadministrasi Umum	1.246,25	1
4.779	04.1.0.415.9	Petugas Keamanan	3.732,00	3
4.780	04.1.0.415.10	Pramu Bakti	1.243,50	1
4.781	04.1.0.416.0	Kepala SD Negeri Gading 1	1.252,00	1
4.782	04.1.0.416.1-JF	JF Guru Utama	1.251,00	1
4.783	04.1.0.416.2-JF	JF Guru Madya	2.502,00	2
4.784	04.1.0.416.3-JF	JF Guru Muda	3.753,00	3
4.785	04.1.0.416.4-JF	JF Guru Pertama	3.753,00	3
4.786	04.1.0.416.5-JF	JF Pustakawan Pelaksana	1.248,50	1
4.787	04.1.0.416.6	Pengelola Pendidikan	1.248,00	1
4.788	04.1.0.416.7	Pengelola Keuangan	1.248,00	1
4.789	04.1.0.416.8	Pengadministrasi Umum	1.246,25	1
4.790	04.1.0.416.9	Petugas Keamanan	3.732,00	3
4.791	04.1.0.416.10	Pramu Bakti	1.243,50	1
4.792	04.1.0.417.0	Kepala SD Negeri Kaloran 1	1.252,00	1
4.793	04.1.0.417.1-JF	JF Guru Utama	1.251,00	1
4.794	04.1.0.417.2-JF	JF Guru Madya	2.502,00	2
4.795	04.1.0.417.3-JF	JF Guru Muda	3.753,00	3
4.796	04.1.0.417.4-JF	JF Guru Pertama	3.753,00	3
4.797	04.1.0.417.5-JF	JF Pustakawan Pelaksana	1.248,50	1
4.798	04.1.0.417.6	Pengelola Pendidikan	1.248,00	1
4.799	04.1.0.417.7	Pengelola Keuangan	1.248,00	1
4.800	04.1.0.417.8	Pengadministrasi Umum	1.246,25	1
4.801	04.1.0.417.9	Petugas Keamanan	3.732,00	3
4.802	04.1.0.417.10	Pramu Bakti	1.243,50	1
4.803	04.1.0.418.0	Kepala SD Negeri Kaloran 2	1.252,00	1
4.804	04.1.0.418.1-JF	JF Guru Utama	1.251,00	1
4.805	04.1.0.418.2-JF	JF Guru Madya	2.502,00	2
4.806	04.1.0.418.3-JF	JF Guru Muda	3.753,00	3
4.807	04.1.0.418.4-JF	JF Guru Pertama	3.753,00	3
4.808	04.1.0.418.5-JF	JF Pustakawan Pelaksana	1.248,50	1
4.809	04.1.0.418.6	Pengelola Pendidikan	1.248,00	1
4.810	04.1.0.418.7	Pengelola Keuangan	1.248,00	1
4.811	04.1.0.418.8	Pengadministrasi Umum	1.246,25	1
4.812	04.1.0.418.9	Petugas Keamanan	3.732,00	3
4.813	04.1.0.418.10	Pramu Bakti	1.243,50	1
4.814	04.1.0.419.0	Kepala SD Negeri Ngembatpadas 1	1.252,00	1
4.815	04.1.0.419.1-JF	JF Guru Utama	1.251,00	1
4.816	04.1.0.419.2-JF	JF Guru Madya	2.502,00	2
4.817	04.1.0.419.3-JF	JF Guru Muda	3.753,00	3
4.818	04.1.0.419.4-JF	JF Guru Pertama	3.753,00	3
4.819	04.1.0.419.5-JF	JF Pustakawan Pelaksana	1.248,50	1
4.820	04.1.0.419.6	Pengelola Pendidikan	1.248,00	1
4.821	04.1.0.419.7	Pengelola Keuangan	1.248,00	1
4.822	04.1.0.419.8	Pengadministrasi Umum	1.246,25	1
4.823	04.1.0.419.9	Petugas Keamanan	3.732,00	3
4.824	04.1.0.419.10	Pramu Bakti	1.243,50	1
4.825	04.1.0.420.0	Kepala SD Negeri Ngembatpadas 3	1.252,00	1
4.826	04.1.0.420.1-JF	JF Guru Utama	1.251,00	1
4.827	04.1.0.420.2-JF	JF Guru Madya	2.502,00	2
4.828	04.1.0.420.3-JF	JF Guru Muda	3.753,00	3
4.829	04.1.0.420.4-JF	JF Guru Pertama	3.753,00	3

1	2	3	4	5
4.830	04.1.0.420.5-JF	JF Pustakawan Pelaksana	1.248,50	1
4.831	04.1.0.420.6	Pengelola Pendidikan	1.248,00	1
4.832	04.1.0.420.7	Pengelola Keuangan	1.248,00	1
4.833	04.1.0.420.8	Pengadministrasi Umum	1.246,25	1
4.834	04.1.0.420.9	Petugas Keamanan	3.732,00	3
4.835	04.1.0.420.10	Pramu Bakti	1.243,50	1
4.836	04.1.0.421.0	Kepala SD Negeri Kragilan 1	1.252,00	1
4.837	04.1.0.421.1-JF	JF Guru Utama	1.251,00	1
4.838	04.1.0.421.2-JF	JF Guru Madya	2.502,00	2
4.839	04.1.0.421.3-JF	JF Guru Muda	3.753,00	3
4.840	04.1.0.421.4-JF	JF Guru Pertama	3.753,00	3
4.841	04.1.0.421.5-JF	JF Pustakawan Pelaksana	1.248,50	1
4.842	04.1.0.421.6	Pengelola Pendidikan	1.248,00	1
4.843	04.1.0.421.7	Pengelola Keuangan	1.248,00	1
4.844	04.1.0.421.8	Pengadministrasi Umum	1.246,25	1
4.845	04.1.0.421.9	Petugas Keamanan	3.732,00	3
4.846	04.1.0.421.10	Pramu Bakti	1.243,50	1
4.847	04.1.0.422.0	Kepala SD Negeri Brangkal 1	1.252,00	1
4.848	04.1.0.422.1-JF	JF Guru Utama	1.251,00	1
4.849	04.1.0.422.2-JF	JF Guru Madya	2.502,00	2
4.850	04.1.0.422.3-JF	JF Guru Muda	3.753,00	3
4.851	04.1.0.422.4-JF	JF Guru Pertama	3.753,00	3
4.852	04.1.0.422.5-JF	JF Pustakawan Pelaksana	1.248,50	1
4.853	04.1.0.422.6	Pengelola Pendidikan	1.248,00	1
4.854	04.1.0.422.7	Pengelola Keuangan	1.248,00	1
4.855	04.1.0.422.8	Pengadministrasi Umum	1.246,25	1
4.856	04.1.0.422.9	Petugas Keamanan	3.732,00	3
4.857	04.1.0.422.10	Pramu Bakti	1.243,50	1
4.858	04.1.0.423.0	Kepala SD Negeri Brangkal 2	1.252,00	1
4.859	04.1.0.423.1-JF	JF Guru Utama	1.251,00	1
4.860	04.1.0.423.2-JF	JF Guru Madya	2.502,00	2
4.861	04.1.0.423.3-JF	JF Guru Muda	3.753,00	3
4.862	04.1.0.423.4-JF	JF Guru Pertama	3.753,00	3
4.863	04.1.0.423.5-JF	JF Pustakawan Pelaksana	1.248,50	1
4.864	04.1.0.423.6	Pengelola Pendidikan	1.248,00	1
4.865	04.1.0.423.7	Pengelola Keuangan	1.248,00	1
4.866	04.1.0.423.8	Pengadministrasi Umum	1.246,25	1
4.867	04.1.0.423.9	Petugas Keamanan	3.732,00	3
4.868	04.1.0.423.10	Pramu Bakti	1.243,50	1
4.869	04.1.0.424.0	Kepala SD Negeri Jatibatur 1	1.252,00	1
4.870	04.1.0.424.1-JF	JF Guru Utama	1.251,00	1
4.871	04.1.0.424.2-JF	JF Guru Madya	2.502,00	2
4.872	04.1.0.424.3-JF	JF Guru Muda	3.753,00	3
4.873	04.1.0.424.4-JF	JF Guru Pertama	3.753,00	3
4.874	04.1.0.424.5-JF	JF Pustakawan Pelaksana	1.248,50	1
4.875	04.1.0.424.6	Pengelola Pendidikan	1.248,00	1
4.876	04.1.0.424.7	Pengelola Keuangan	1.248,00	1
4.877	04.1.0.424.8	Pengadministrasi Umum	1.246,25	1
4.878	04.1.0.424.9	Petugas Keamanan	3.732,00	3
4.879	04.1.0.424.10	Pramu Bakti	1.243,50	1
4.880	04.1.0.425.0	Kepala SD Negeri Jatibatur 3	1.252,00	1
4.881	04.1.0.425.1-JF	JF Guru Utama	1.251,00	1
4.882	04.1.0.425.2-JF	JF Guru Madya	2.502,00	2
4.883	04.1.0.425.3-JF	JF Guru Muda	3.753,00	3
4.884	04.1.0.425.4-JF	JF Guru Pertama	3.753,00	3
4.885	04.1.0.425.5-JF	JF Pustakawan Pelaksana	1.248,50	1
4.886	04.1.0.425.6	Pengelola Pendidikan	1.248,00	1
4.887	04.1.0.425.7	Pengelola Keuangan	1.248,00	1
4.888	04.1.0.425.8	Pengadministrasi Umum	1.246,25	1
4.889	04.1.0.425.9	Petugas Keamanan	3.732,00	3
4.890	04.1.0.425.10	Pramu Bakti	1.243,50	1
4.891	04.1.0.426.0	Kepala SD Negeri Peleman 1	1.252,00	1
4.892	04.1.0.426.1-JF	JF Guru Utama	1.251,00	1
4.893	04.1.0.426.2-JF	JF Guru Madya	2.502,00	2
4.894	04.1.0.426.3-JF	JF Guru Muda	3.753,00	3
4.895	04.1.0.426.4-JF	JF Guru Pertama	3.753,00	3
4.896	04.1.0.426.5-JF	JF Pustakawan Pelaksana	1.248,50	1
4.897	04.1.0.426.6	Pengelola Pendidikan	1.248,00	1
4.898	04.1.0.426.7	Pengelola Keuangan	1.248,00	1
4.899	04.1.0.426.8	Pengadministrasi Umum	1.246,25	1
4.900	04.1.0.426.9	Petugas Keamanan	3.732,00	3
4.901	04.1.0.426.10	Pramu Bakti	1.243,50	1
4.902	04.1.0.427.0	Kepala SD Negeri Peleman 2	1.252,00	1
4.903	04.1.0.427.1-JF	JF Guru Utama	1.251,00	1
4.904	04.1.0.427.2-JF	JF Guru Madya	2.502,00	2
4.905	04.1.0.427.3-JF	JF Guru Muda	3.753,00	3
4.906	04.1.0.427.4-JF	JF Guru Pertama	3.753,00	3
4.907	04.1.0.427.5-JF	JF Pustakawan Pelaksana	1.248,50	1
4.908	04.1.0.427.6	Pengelola Pendidikan	1.248,00	1
4.909	04.1.0.427.7	Pengelola Keuangan	1.248,00	1
4.910	04.1.0.427.8	Pengadministrasi Umum	1.246,25	1

1	2	3	4	5
4.911	04.1.0.427.9	Petugas Keamanan	3.732,00	3
4.912	04.1.0.427.10	Pramu Bakti	1.243,50	1
4.913	04.1.0.428.0	Kepala SD Negeri Genengduwur 2	1.252,00	1
4.914	04.1.0.428.1-JF	JF Guru Utama	1.251,00	1
4.915	04.1.0.428.2-JF	JF Guru Madya	2.502,00	2
4.916	04.1.0.428.3-JF	JF Guru Muda	3.753,00	3
4.917	04.1.0.428.4-JF	JF Guru Pertama	3.753,00	3
4.918	04.1.0.428.5-JF	JF Pustakawan Pelaksana	1.248,50	1
4.919	04.1.0.428.6	Pengelola Pendidikan	1.248,00	1
4.920	04.1.0.428.7	Pengelola Keuangan	1.248,00	1
4.921	04.1.0.428.8	Pengadministrasi Umum	1.246,25	1
4.922	04.1.0.428.9	Petugas Keamanan	3.732,00	3
4.923	04.1.0.428.10	Pramu Bakti	1.243,50	1
4.924	04.1.0.429.0	Kepala SD Negeri Tegaldowo 1	1.252,00	1
4.925	04.1.0.429.1-JF	JF Guru Utama	1.251,00	1
4.926	04.1.0.429.2-JF	JF Guru Madya	2.502,00	2
4.927	04.1.0.429.3-JF	JF Guru Muda	3.753,00	3
4.928	04.1.0.429.4-JF	JF Guru Pertama	3.753,00	3
4.929	04.1.0.429.5-JF	JF Pustakawan Pelaksana	1.248,50	1
4.930	04.1.0.429.6	Pengelola Pendidikan	1.248,00	1
4.931	04.1.0.429.7	Pengelola Keuangan	1.248,00	1
4.932	04.1.0.429.8	Pengadministrasi Umum	1.246,25	1
4.933	04.1.0.429.9	Petugas Keamanan	3.732,00	3
4.934	04.1.0.429.10	Pramu Bakti	1.243,50	1
4.935	04.1.0.430.0	Kepala SD Negeri Tegaldowo 2	1.252,00	1
4.936	04.1.0.430.1-JF	JF Guru Utama	1.251,00	1
4.937	04.1.0.430.2-JF	JF Guru Madya	2.502,00	2
4.938	04.1.0.430.3-JF	JF Guru Muda	3.753,00	3
4.939	04.1.0.430.4-JF	JF Guru Pertama	3.753,00	3
4.940	04.1.0.430.5-JF	JF Pustakawan Pelaksana	1.248,50	1
4.941	04.1.0.430.6	Pengelola Pendidikan	1.248,00	1
4.942	04.1.0.430.7	Pengelola Keuangan	1.248,00	1
4.943	04.1.0.430.8	Pengadministrasi Umum	1.246,25	1
4.944	04.1.0.430.9	Petugas Keamanan	3.732,00	3
4.945	04.1.0.430.10	Pramu Bakti	1.243,50	1
4.946	04.1.0.431.0	Kepala SD Negeri Gemolong	1.252,00	1
4.947	04.1.0.431.1-JF	JF Guru Utama	5.004,00	4
4.948	04.1.0.431.2-JF	JF Guru Madya	5.004,00	4
4.949	04.1.0.431.3-JF	JF Guru Muda	5.004,00	4
4.950	04.1.0.431.4-JF	JF Guru Pertama	5.004,00	4
4.951	04.1.0.431.5-JF	JF Pustakawan Pelaksana	1.248,50	1
4.952	04.1.0.431.6	Pengelola Pendidikan	1.248,00	1
4.953	04.1.0.431.7	Pengelola Keuangan	1.248,00	1
4.954	04.1.0.431.8	Pengadministrasi Umum	1.246,25	1
4.955	04.1.0.431.9	Petugas Keamanan	3.732,00	3
4.956	04.1.0.431.10	Pramu Bakti	1.243,50	1
4.957	04.1.0.432.0	Kepala SD Negeri Gemolong 1	1.252,00	1
4.958	04.1.0.432.1-JF	JF Guru Utama	5.004,00	4
4.959	04.1.0.432.2-JF	JF Guru Madya	5.004,00	4
4.960	04.1.0.432.3-JF	JF Guru Muda	5.004,00	4
4.961	04.1.0.432.4-JF	JF Guru Pertama	5.004,00	4
4.962	04.1.0.432.5-JF	JF Pustakawan Pelaksana	1.248,50	1
4.963	04.1.0.432.6	Pengelola Pendidikan	1.248,00	1
4.964	04.1.0.432.7	Pengelola Keuangan	1.248,00	1
4.965	04.1.0.432.8	Pengadministrasi Umum	1.246,25	1
4.966	04.1.0.432.9	Petugas Keamanan	3.732,00	3
4.967	04.1.0.432.10	Pramu Bakti	1.243,50	1
4.968	04.1.0.433.0	Kepala SD Negeri Gemolong 2	1.252,00	1
4.969	04.1.0.433.1-JF	JF Guru Utama	5.004,00	4
4.970	04.1.0.433.2-JF	JF Guru Madya	5.004,00	4
4.971	04.1.0.433.3-JF	JF Guru Muda	5.004,00	4
4.972	04.1.0.433.4-JF	JF Guru Pertama	5.004,00	4
4.973	04.1.0.433.5-JF	JF Pustakawan Pelaksana	1.248,50	1
4.974	04.1.0.433.6	Pengelola Pendidikan	1.248,00	1
4.975	04.1.0.433.7	Pengelola Keuangan	1.248,00	1
4.976	04.1.0.433.8	Pengadministrasi Umum	1.246,25	1
4.977	04.1.0.433.9	Petugas Keamanan	3.732,00	3
4.978	04.1.0.433.10	Pramu Bakti	1.243,50	1
4.979	04.1.0.434.0	Kepala SD Negeri Gemolong 3	1.252,00	1
4.980	04.1.0.434.1-JF	JF Guru Utama	1.251,00	1
4.981	04.1.0.434.2-JF	JF Guru Madya	2.502,00	2
4.982	04.1.0.434.3-JF	JF Guru Muda	3.753,00	3
4.983	04.1.0.434.4-JF	JF Guru Pertama	3.753,00	3
4.984	04.1.0.434.5-JF	JF Pustakawan Pelaksana	1.248,50	1
4.985	04.1.0.434.6	Pengelola Pendidikan	1.248,00	1
4.986	04.1.0.434.7	Pengelola Keuangan	1.248,00	1
4.987	04.1.0.434.8	Pengadministrasi Umum	1.246,25	1
4.988	04.1.0.434.9	Petugas Keamanan	3.732,00	3
4.989	04.1.0.434.10	Pramu Bakti	1.243,50	1
4.990	04.1.0.435.0	Kepala SD Negeri Gemolong 4	1.252,00	1
4.991	04.1.0.435.1-JF	JF Guru Utama	1.251,00	1

1	2	3	4	5
4.992	04.1.0.435.2-JF	JF Guru Madya	2.502,00	2
4.993	04.1.0.435.3-JF	JF Guru Muda	3.753,00	3
4.994	04.1.0.435.4-JF	JF Guru Pertama	3.753,00	3
4.995	04.1.0.435.5-JF	JF Pustakawan Pelaksana	1.248,50	1
4.996	04.1.0.435.6	Pengelola Pendidikan	1.248,00	1
4.997	04.1.0.435.7	Pengelola Keuangan	1.248,00	1
4.998	04.1.0.435.8	Pengadministrasi Umum	1.246,25	1
4.999	04.1.0.435.9	Petugas Keamanan	3.732,00	3
5.000	04.1.0.435.10	Pramu Bakti	1.243,50	1
5.001	04.1.0.436.0	Kepala SD Negeri Kwangen 1	1.252,00	1
5.002	04.1.0.436.1-JF	JF Guru Utama	1.251,00	1
5.003	04.1.0.436.2-JF	JF Guru Madya	2.502,00	2
5.004	04.1.0.436.3-JF	JF Guru Muda	3.753,00	3
5.005	04.1.0.436.4-JF	JF Guru Pertama	3.753,00	3
5.006	04.1.0.436.5-JF	JF Pustakawan Pelaksana	1.248,50	1
5.007	04.1.0.436.6	Pengelola Pendidikan	1.248,00	1
5.008	04.1.0.436.7	Pengelola Keuangan	1.248,00	1
5.009	04.1.0.436.8	Pengadministrasi Umum	1.246,25	1
5.010	04.1.0.436.9	Petugas Keamanan	3.732,00	3
5.011	04.1.0.436.10	Pramu Bakti	1.243,50	1
5.012	04.1.0.437.0	Kepala SD Negeri Purworejo 1	1.252,00	1
5.013	04.1.0.437.1-JF	JF Guru Utama	1.251,00	1
5.014	04.1.0.437.2-JF	JF Guru Madya	2.502,00	2
5.015	04.1.0.437.3-JF	JF Guru Muda	3.753,00	3
5.016	04.1.0.437.4-JF	JF Guru Pertama	3.753,00	3
5.017	04.1.0.437.5-JF	JF Pustakawan Pelaksana	1.248,50	1
5.018	04.1.0.437.6	Pengelola Pendidikan	1.248,00	1
5.019	04.1.0.437.7	Pengelola Keuangan	1.248,00	1
5.020	04.1.0.437.8	Pengadministrasi Umum	1.246,25	1
5.021	04.1.0.437.9	Petugas Keamanan	3.732,00	3
5.022	04.1.0.437.10	Pramu Bakti	1.243,50	1
5.023	04.1.0.438.0	Kepala SD Negeri Purworejo 2	1.252,00	1
5.024	04.1.0.438.1-JF	JF Guru Utama	1.251,00	1
5.025	04.1.0.438.2-JF	JF Guru Madya	2.502,00	2
5.026	04.1.0.438.3-JF	JF Guru Muda	3.753,00	3
5.027	04.1.0.438.4-JF	JF Guru Pertama	3.753,00	3
5.028	04.1.0.438.5-JF	JF Pustakawan Pelaksana	1.248,50	1
5.029	04.1.0.438.6	Pengelola Pendidikan	1.248,00	1
5.030	04.1.0.438.7	Pengelola Keuangan	1.248,00	1
5.031	04.1.0.438.8	Pengadministrasi Umum	1.246,25	1
5.032	04.1.0.438.9	Petugas Keamanan	3.732,00	3
5.033	04.1.0.438.10	Pramu Bakti	1.243,50	1
5.034	04.1.0.439.0	Kepala SD Negeri Jenalas	1.252,00	1
5.035	04.1.0.439.1-JF	JF Guru Utama	1.251,00	1
5.036	04.1.0.439.2-JF	JF Guru Madya	2.502,00	2
5.037	04.1.0.439.3-JF	JF Guru Muda	3.753,00	3
5.038	04.1.0.439.4-JF	JF Guru Pertama	3.753,00	3
5.039	04.1.0.439.5-JF	JF Pustakawan Pelaksana	1.248,50	1
5.040	04.1.0.439.6	Pengelola Pendidikan	1.248,00	1
5.041	04.1.0.439.7	Pengelola Keuangan	1.248,00	1
5.042	04.1.0.439.8	Pengadministrasi Umum	1.246,25	1
5.043	04.1.0.439.9	Petugas Keamanan	3.732,00	3
5.044	04.1.0.439.10	Pramu Bakti	1.243,50	1
5.045	04.1.0.440.0	Kepala SD Negeri Kalangan	1.252,00	1
5.046	04.1.0.440.1-JF	JF Guru Utama	1.251,00	1
5.047	04.1.0.440.2-JF	JF Guru Madya	2.502,00	2
5.048	04.1.0.440.3-JF	JF Guru Muda	3.753,00	3
5.049	04.1.0.440.4-JF	JF Guru Pertama	3.753,00	3
5.050	04.1.0.440.5-JF	JF Pustakawan Pelaksana	1.248,50	1
5.051	04.1.0.440.6	Pengelola Pendidikan	1.248,00	1
5.052	04.1.0.440.7	Pengelola Keuangan	1.248,00	1
5.053	04.1.0.440.8	Pengadministrasi Umum	1.246,25	1
5.054	04.1.0.440.9	Petugas Keamanan	3.732,00	3
5.055	04.1.0.440.10	Pramu Bakti	1.243,50	1
5.056	04.1.0.441.0	Kepala SD Negeri Nganti	1.252,00	1
5.057	04.1.0.441.1-JF	JF Guru Utama	1.251,00	1
5.058	04.1.0.441.2-JF	JF Guru Madya	2.502,00	2
5.059	04.1.0.441.3-JF	JF Guru Muda	3.753,00	3
5.060	04.1.0.441.4-JF	JF Guru Pertama	3.753,00	3
5.061	04.1.0.441.5-JF	JF Pustakawan Pelaksana	1.248,50	1
5.062	04.1.0.441.6	Pengelola Pendidikan	1.248,00	1
5.063	04.1.0.441.7	Pengelola Keuangan	1.248,00	1
5.064	04.1.0.441.8	Pengadministrasi Umum	1.246,25	1
5.065	04.1.0.441.9	Petugas Keamanan	3.732,00	3
5.066	04.1.0.441.10	Pramu Bakti	1.243,50	1
5.067	04.1.0.442.0	Kepala SD Negeri Geneng 1	1.252,00	1
5.068	04.1.0.442.1-JF	JF Guru Utama	1.251,00	1
5.069	04.1.0.442.2-JF	JF Guru Madya	2.502,00	2
5.070	04.1.0.442.3-JF	JF Guru Muda	3.753,00	3
5.071	04.1.0.442.4-JF	JF Guru Pertama	3.753,00	3
5.072	04.1.0.442.5-JF	JF Pustakawan Pelaksana	1.248,50	1

1	2	3	4	5
5.073	04.1.0.442.6	Pengelola Pendidikan	1.248,00	1
5.074	04.1.0.442.7	Pengelola Keuangan	1.248,00	1
5.075	04.1.0.442.8	Pengadministrasi Umum	1.246,25	1
5.076	04.1.0.442.9	Petugas Keamanan	3.732,00	3
5.077	04.1.0.442.10	Pramu Bakti	1.243,50	1
5.078	04.1.0.443.0	Kepala SD Negeri Geneng 2	1.252,00	1
5.079	04.1.0.443.1-JF	JF Guru Utama	1.251,00	1
5.080	04.1.0.443.2-JF	JF Guru Madya	2.502,00	2
5.081	04.1.0.443.3-JF	JF Guru Muda	3.753,00	3
5.082	04.1.0.443.4-JF	JF Guru Pertama	3.753,00	3
5.083	04.1.0.443.5-JF	JF Pustakawan Pelaksana	1.248,50	1
5.084	04.1.0.443.6	Pengelola Pendidikan	1.248,00	1
5.085	04.1.0.443.7	Pengelola Keuangan	1.248,00	1
5.086	04.1.0.443.8	Pengadministrasi Umum	1.246,25	1
5.087	04.1.0.443.9	Petugas Keamanan	3.732,00	3
5.088	04.1.0.443.10	Pramu Bakti	1.243,50	1
5.089	04.1.0.444.0	Kepala SD Negeri Jeruk 1	1.252,00	1
5.090	04.1.0.444.1-JF	JF Guru Utama	1.251,00	1
5.091	04.1.0.444.2-JF	JF Guru Madya	2.502,00	2
5.092	04.1.0.444.3-JF	JF Guru Muda	3.753,00	3
5.093	04.1.0.444.4-JF	JF Guru Pertama	3.753,00	3
5.094	04.1.0.444.5-JF	JF Pustakawan Pelaksana	1.248,50	1
5.095	04.1.0.444.6	Pengelola Pendidikan	1.248,00	1
5.096	04.1.0.444.7	Pengelola Keuangan	1.248,00	1
5.097	04.1.0.444.8	Pengadministrasi Umum	1.246,25	1
5.098	04.1.0.444.9	Petugas Keamanan	3.732,00	3
5.099	04.1.0.444.10	Pramu Bakti	1.243,50	1
5.100	04.1.0.445.0	Kepala SD Negeri Jeruk 2	1.252,00	1
5.101	04.1.0.445.1-JF	JF Guru Utama	1.251,00	1
5.102	04.1.0.445.2-JF	JF Guru Madya	2.502,00	2
5.103	04.1.0.445.3-JF	JF Guru Muda	3.753,00	3
5.104	04.1.0.445.4-JF	JF Guru Pertama	3.753,00	3
5.105	04.1.0.445.5-JF	JF Pustakawan Pelaksana	1.248,50	1
5.106	04.1.0.445.6	Pengelola Pendidikan	1.248,00	1
5.107	04.1.0.445.7	Pengelola Keuangan	1.248,00	1
5.108	04.1.0.445.8	Pengadministrasi Umum	1.246,25	1
5.109	04.1.0.445.9	Petugas Keamanan	3.732,00	3
5.110	04.1.0.445.10	Pramu Bakti	1.243,50	1
5.111	04.1.0.446.0	Kepala SD Negeri Sunggingan 1	1.252,00	1
5.112	04.1.0.446.1-JF	JF Guru Utama	1.251,00	1
5.113	04.1.0.446.2-JF	JF Guru Madya	2.502,00	2
5.114	04.1.0.446.3-JF	JF Guru Muda	3.753,00	3
5.115	04.1.0.446.4-JF	JF Guru Pertama	3.753,00	3
5.116	04.1.0.446.5-JF	JF Pustakawan Pelaksana	1.248,50	1
5.117	04.1.0.446.6	Pengelola Pendidikan	1.248,00	1
5.118	04.1.0.446.7	Pengelola Keuangan	1.248,00	1
5.119	04.1.0.446.8	Pengadministrasi Umum	1.246,25	1
5.120	04.1.0.446.9	Petugas Keamanan	3.732,00	3
5.121	04.1.0.446.10	Pramu Bakti	1.243,50	1
5.122	04.1.0.447.0	Kepala SD Negeri Girimargo 1	1.252,00	1
5.123	04.1.0.447.1-JF	JF Guru Utama	2.502,00	2
5.124	04.1.0.447.2-JF	JF Guru Madya	3.753,00	3
5.125	04.1.0.447.3-JF	JF Guru Muda	3.753,00	3
5.126	04.1.0.447.4-JF	JF Guru Pertama	3.753,00	3
5.127	04.1.0.447.5-JF	JF Pustakawan Pelaksana	1.248,50	1
5.128	04.1.0.447.6	Pengelola Pendidikan	1.248,00	1
5.129	04.1.0.447.7	Pengelola Keuangan	1.248,00	1
5.130	04.1.0.447.8	Pengadministrasi Umum	1.246,25	1
5.131	04.1.0.447.9	Petugas Keamanan	3.732,00	3
5.132	04.1.0.447.10	Pramu Bakti	1.243,50	1
5.133	04.1.0.448.0	Kepala SD Negeri Girimargo 3	1.252,00	1
5.134	04.1.0.448.1-JF	JF Guru Utama	1.251,00	1
5.135	04.1.0.448.2-JF	JF Guru Madya	2.502,00	2
5.136	04.1.0.448.3-JF	JF Guru Muda	3.753,00	3
5.137	04.1.0.448.4-JF	JF Guru Pertama	3.753,00	3
5.138	04.1.0.448.5-JF	JF Pustakawan Pelaksana	1.248,50	1
5.139	04.1.0.448.6	Pengelola Pendidikan	1.248,00	1
5.140	04.1.0.448.7	Pengelola Keuangan	1.248,00	1
5.141	04.1.0.448.8	Pengadministrasi Umum	1.246,25	1
5.142	04.1.0.448.9	Petugas Keamanan	3.732,00	3
5.143	04.1.0.448.10	Pramu Bakti	1.243,50	1
5.144	04.1.0.449.0	Kepala SD Negeri Doyong 1	1.252,00	1
5.145	04.1.0.449.1-JF	JF Guru Utama	1.251,00	1
5.146	04.1.0.449.2-JF	JF Guru Madya	2.502,00	2
5.147	04.1.0.449.3-JF	JF Guru Muda	3.753,00	3
5.148	04.1.0.449.4-JF	JF Guru Pertama	3.753,00	3
5.149	04.1.0.449.5-JF	JF Pustakawan Pelaksana	1.248,50	1
5.150	04.1.0.449.6	Pengelola Pendidikan	1.248,00	1
5.151	04.1.0.449.7	Pengelola Keuangan	1.248,00	1
5.152	04.1.0.449.8	Pengadministrasi Umum	1.246,25	1
5.153	04.1.0.449.9	Petugas Keamanan	3.732,00	3

1	2	3	4	5
5.154	04.1.0.449.10	Pramu Bakti	1.243,50	1
5.155	04.1.0.450.0	Kepala SD Negeri Doyong 2	1.252,00	1
5.156	04.1.0.450.1-JF	JF Guru Utama	1.251,00	1
5.157	04.1.0.450.2-JF	JF Guru Madya	2.502,00	2
5.158	04.1.0.450.3-JF	JF Guru Muda	3.753,00	3
5.159	04.1.0.450.4-JF	JF Guru Pertama	3.753,00	3
5.160	04.1.0.450.5-JF	JF Pustakawan Pelaksana	1.248,50	1
5.161	04.1.0.450.6	Pengelola Pendidikan	1.248,00	1
5.162	04.1.0.450.7	Pengelola Keuangan	1.248,00	1
5.163	04.1.0.450.8	Pengadministrasi Umum	1.246,25	1
5.164	04.1.0.450.9	Petugas Keamanan	3.732,00	3
5.165	04.1.0.450.10	Pramu Bakti	1.243,50	1
5.166	04.1.0.451.0	Kepala SD Negeri Soko 1	1.252,00	1
5.167	04.1.0.451.1-JF	JF Guru Utama	1.251,00	1
5.168	04.1.0.451.2-JF	JF Guru Madya	2.502,00	2
5.169	04.1.0.451.3-JF	JF Guru Muda	3.753,00	3
5.170	04.1.0.451.4-JF	JF Guru Pertama	3.753,00	3
5.171	04.1.0.451.5-JF	JF Pustakawan Pelaksana	1.248,50	1
5.172	04.1.0.451.6	Pengelola Pendidikan	1.248,00	1
5.173	04.1.0.451.7	Pengelola Keuangan	1.248,00	1
5.174	04.1.0.451.8	Pengadministrasi Umum	1.246,25	1
5.175	04.1.0.451.9	Petugas Keamanan	3.732,00	3
5.176	04.1.0.451.10	Pramu Bakti	1.243,50	1
5.177	04.1.0.452.0	Kepala SD Negeri Soko 2	1.252,00	1
5.178	04.1.0.452.1-JF	JF Guru Utama	1.251,00	1
5.179	04.1.0.452.2-JF	JF Guru Madya	2.502,00	2
5.180	04.1.0.452.3-JF	JF Guru Muda	3.753,00	3
5.181	04.1.0.452.4-JF	JF Guru Pertama	3.753,00	3
5.182	04.1.0.452.5-JF	JF Pustakawan Pelaksana	1.248,50	1
5.183	04.1.0.452.6	Pengelola Pendidikan	1.248,00	1
5.184	04.1.0.452.7	Pengelola Keuangan	1.248,00	1
5.185	04.1.0.452.8	Pengadministrasi Umum	1.246,25	1
5.186	04.1.0.452.9	Petugas Keamanan	3.732,00	3
5.187	04.1.0.452.10	Pramu Bakti	1.243,50	1
5.188	04.1.0.453.0	Kepala SD Negeri Soko 3	1.252,00	1
5.189	04.1.0.453.1-JF	JF Guru Utama	1.251,00	1
5.190	04.1.0.453.2-JF	JF Guru Madya	2.502,00	2
5.191	04.1.0.453.3-JF	JF Guru Muda	3.753,00	3
5.192	04.1.0.453.4-JF	JF Guru Pertama	3.753,00	3
5.193	04.1.0.453.5-JF	JF Pustakawan Pelaksana	1.248,50	1
5.194	04.1.0.453.6	Pengelola Pendidikan	1.248,00	1
5.195	04.1.0.453.7	Pengelola Keuangan	1.248,00	1
5.196	04.1.0.453.8	Pengadministrasi Umum	1.246,25	1
5.197	04.1.0.453.9	Petugas Keamanan	3.732,00	3
5.198	04.1.0.453.10	Pramu Bakti	1.243,50	1
5.199	04.1.0.454.0	Kepala SD Negeri Soko 4	1.252,00	1
5.200	04.1.0.454.1-JF	JF Guru Utama	1.251,00	1
5.201	04.1.0.454.2-JF	JF Guru Madya	2.502,00	2
5.202	04.1.0.454.3-JF	JF Guru Muda	3.753,00	3
5.203	04.1.0.454.4-JF	JF Guru Pertama	3.753,00	3
5.204	04.1.0.454.5-JF	JF Pustakawan Pelaksana	1.248,50	1
5.205	04.1.0.454.6	Pengelola Pendidikan	1.248,00	1
5.206	04.1.0.454.7	Pengelola Keuangan	1.248,00	1
5.207	04.1.0.454.8	Pengadministrasi Umum	1.246,25	1
5.208	04.1.0.454.9	Petugas Keamanan	3.732,00	3
5.209	04.1.0.454.10	Pramu Bakti	1.243,50	1
5.210	04.1.0.455.0	Kepala SD Negeri Brojol 1	1.252,00	1
5.211	04.1.0.455.1-JF	JF Guru Utama	1.251,00	1
5.212	04.1.0.455.2-JF	JF Guru Madya	2.502,00	2
5.213	04.1.0.455.3-JF	JF Guru Muda	3.753,00	3
5.214	04.1.0.455.4-JF	JF Guru Pertama	3.753,00	3
5.215	04.1.0.455.5-JF	JF Pustakawan Pelaksana	1.248,50	1
5.216	04.1.0.455.6	Pengelola Pendidikan	1.248,00	1
5.217	04.1.0.455.7	Pengelola Keuangan	1.248,00	1
5.218	04.1.0.455.8	Pengadministrasi Umum	1.246,25	1
5.219	04.1.0.455.9	Petugas Keamanan	3.732,00	3
5.220	04.1.0.455.10	Pramu Bakti	1.243,50	1
5.221	04.1.0.456.0	Kepala SD Negeri Bagor 1	1.252,00	1
5.222	04.1.0.456.1-JF	JF Guru Utama	1.251,00	1
5.223	04.1.0.456.2-JF	JF Guru Madya	2.502,00	2
5.224	04.1.0.456.3-JF	JF Guru Muda	3.753,00	3
5.225	04.1.0.456.4-JF	JF Guru Pertama	3.753,00	3
5.226	04.1.0.456.5-JF	JF Pustakawan Pelaksana	1.248,50	1
5.227	04.1.0.456.6	Pengelola Pendidikan	1.248,00	1
5.228	04.1.0.456.7	Pengelola Keuangan	1.248,00	1
5.229	04.1.0.456.8	Pengadministrasi Umum	1.246,25	1
5.230	04.1.0.456.9	Petugas Keamanan	3.732,00	3
5.231	04.1.0.456.10	Pramu Bakti	1.243,50	1
5.232	04.1.0.457.0	Kepala SD Negeri Bagor 3	1.252,00	1
5.233	04.1.0.457.1-JF	JF Guru Utama	1.251,00	1
5.234	04.1.0.457.2-JF	JF Guru Madya	2.502,00	2

1	2	3	4	5
5.235	04.1.0.457.3-JF	JF Guru Muda	3.753,00	3
5.236	04.1.0.457.4-JF	JF Guru Pertama	3.753,00	3
5.237	04.1.0.457.5-JF	JF Pustakawan Pelaksana	1.248,50	1
5.238	04.1.0.457.6	Pengelola Pendidikan	1.248,00	1
5.239	04.1.0.457.7	Pengelola Keuangan	1.248,00	1
5.240	04.1.0.457.8	Pengadministrasi Umum	1.246,25	1
5.241	04.1.0.457.9	Petugas Keamanan	3.732,00	3
5.242	04.1.0.457.10	Pramu Bakti	1.243,50	1
5.243	04.1.0.458.0	Kepala SD Negeri Gilirejo 1	1.252,00	1
5.244	04.1.0.458.1-JF	JF Guru Utama	1.251,00	1
5.245	04.1.0.458.2-JF	JF Guru Madya	2.502,00	2
5.246	04.1.0.458.3-JF	JF Guru Muda	3.753,00	3
5.247	04.1.0.458.4-JF	JF Guru Pertama	3.753,00	3
5.248	04.1.0.458.5-JF	JF Pustakawan Pelaksana	1.248,50	1
5.249	04.1.0.458.6	Pengelola Pendidikan	1.248,00	1
5.250	04.1.0.458.7	Pengelola Keuangan	1.248,00	1
5.251	04.1.0.458.8	Pengadministrasi Umum	1.246,25	1
5.252	04.1.0.458.9	Petugas Keamanan	3.732,00	3
5.253	04.1.0.458.10	Pramu Bakti	1.243,50	1
5.254	04.1.0.459.0	Kepala SD Negeri Gilirejo 2	1.252,00	1
5.255	04.1.0.459.1-JF	JF Guru Utama	1.251,00	1
5.256	04.1.0.459.2-JF	JF Guru Madya	2.502,00	2
5.257	04.1.0.459.3-JF	JF Guru Muda	3.753,00	3
5.258	04.1.0.459.4-JF	JF Guru Pertama	3.753,00	3
5.259	04.1.0.459.5-JF	JF Pustakawan Pelaksana	1.248,50	1
5.260	04.1.0.459.6	Pengelola Pendidikan	1.248,00	1
5.261	04.1.0.459.7	Pengelola Keuangan	1.248,00	1
5.262	04.1.0.459.8	Pengadministrasi Umum	1.246,25	1
5.263	04.1.0.459.9	Petugas Keamanan	3.732,00	3
5.264	04.1.0.459.10	Pramu Bakti	1.243,50	1
5.265	04.1.0.460.0	Kepala SD Negeri Gilirejo 3	1.252,00	1
5.266	04.1.0.460.1-JF	JF Guru Utama	1.251,00	1
5.267	04.1.0.460.2-JF	JF Guru Madya	2.502,00	2
5.268	04.1.0.460.3-JF	JF Guru Muda	3.753,00	3
5.269	04.1.0.460.4-JF	JF Guru Pertama	3.753,00	3
5.270	04.1.0.460.5-JF	JF Pustakawan Pelaksana	1.248,50	1
5.271	04.1.0.460.6	Pengelola Pendidikan	1.248,00	1
5.272	04.1.0.460.7	Pengelola Keuangan	1.248,00	1
5.273	04.1.0.460.8	Pengadministrasi Umum	1.246,25	1
5.274	04.1.0.460.9	Petugas Keamanan	3.732,00	3
5.275	04.1.0.460.10	Pramu Bakti	1.243,50	1
5.276	04.1.0.461.0	Kepala SD Negeri Gilirejo 4	1.252,00	1
5.277	04.1.0.461.1-JF	JF Guru Utama	1.251,00	1
5.278	04.1.0.461.2-JF	JF Guru Madya	2.502,00	2
5.279	04.1.0.461.3-JF	JF Guru Muda	3.753,00	3
5.280	04.1.0.461.4-JF	JF Guru Pertama	3.753,00	3
5.281	04.1.0.461.5-JF	JF Pustakawan Pelaksana	1.248,50	1
5.282	04.1.0.461.6	Pengelola Pendidikan	1.248,00	1
5.283	04.1.0.461.7	Pengelola Keuangan	1.248,00	1
5.284	04.1.0.461.8	Pengadministrasi Umum	1.246,25	1
5.285	04.1.0.461.9	Petugas Keamanan	3.732,00	3
5.286	04.1.0.461.10	Pramu Bakti	1.243,50	1
5.287	04.1.0.462.0	Kepala SD Negeri Gilirejo 5	1.252,00	1
5.288	04.1.0.462.1-JF	JF Guru Utama	1.251,00	1
5.289	04.1.0.462.2-JF	JF Guru Madya	2.502,00	2
5.290	04.1.0.462.3-JF	JF Guru Muda	3.753,00	3
5.291	04.1.0.462.4-JF	JF Guru Pertama	3.753,00	3
5.292	04.1.0.462.5-JF	JF Pustakawan Pelaksana	1.248,50	1
5.293	04.1.0.462.6	Pengelola Pendidikan	1.248,00	1
5.294	04.1.0.462.7	Pengelola Keuangan	1.248,00	1
5.295	04.1.0.462.8	Pengadministrasi Umum	1.246,25	1
5.296	04.1.0.462.9	Petugas Keamanan	3.732,00	3
5.297	04.1.0.462.10	Pramu Bakti	1.243,50	1
5.298	04.1.0.463.0	Kepala SD Negeri Pendem 2	1.252,00	1
5.299	04.1.0.463.1-JF	JF Guru Utama	1.251,00	1
5.300	04.1.0.463.2-JF	JF Guru Madya	2.502,00	2
5.301	04.1.0.463.3-JF	JF Guru Muda	3.753,00	3
5.302	04.1.0.463.4-JF	JF Guru Pertama	3.753,00	3
5.303	04.1.0.463.5-JF	JF Pustakawan Pelaksana	1.248,50	1
5.304	04.1.0.463.6	Pengelola Pendidikan	1.248,00	1
5.305	04.1.0.463.7	Pengelola Keuangan	1.248,00	1
5.306	04.1.0.463.8	Pengadministrasi Umum	1.246,25	1
5.307	04.1.0.463.9	Petugas Keamanan	3.732,00	3
5.308	04.1.0.463.10	Pramu Bakti	1.243,50	1
5.309	04.1.0.464.0	Kepala SD Negeri Pendem 3	1.252,00	1
5.310	04.1.0.464.1-JF	JF Guru Utama	1.251,00	1
5.311	04.1.0.464.2-JF	JF Guru Madya	2.502,00	2
5.312	04.1.0.464.3-JF	JF Guru Muda	3.753,00	3
5.313	04.1.0.464.4-JF	JF Guru Pertama	3.753,00	3
5.314	04.1.0.464.5-JF	JF Pustakawan Pelaksana	1.248,50	1
5.315	04.1.0.464.6	Pengelola Pendidikan	1.248,00	1

1	2	3	4	5
5.316	04.1.0.464.7	Pengelola Keuangan	1.248,00	1
5.317	04.1.0.464.8	Pengadministrasi Umum	1.246,25	1
5.318	04.1.0.464.9	Petugas Keamanan	3.732,00	3
5.319	04.1.0.464.10	Pramu Bakti	1.243,50	1
5.320	04.1.0.465.0	Kepala SD Negeri Hadiluwih 1	1.252,00	1
5.321	04.1.0.465.1-JF	JF Guru Utama	1.251,00	1
5.322	04.1.0.465.2-JF	JF Guru Madya	2.502,00	2
5.323	04.1.0.465.3-JF	JF Guru Muda	3.753,00	3
5.324	04.1.0.465.4-JF	JF Guru Pertama	3.753,00	3
5.325	04.1.0.465.5-JF	JF Pustakawan Pelaksana	1.248,50	1
5.326	04.1.0.465.6	Pengelola Pendidikan	1.248,00	1
5.327	04.1.0.465.7	Pengelola Keuangan	1.248,00	1
5.328	04.1.0.465.8	Pengadministrasi Umum	1.246,25	1
5.329	04.1.0.465.9	Petugas Keamanan	3.732,00	3
5.330	04.1.0.465.10	Pramu Bakti	1.243,50	1
5.331	04.1.0.466.0	Kepala SD Negeri Jati 1	1.252,00	1
5.332	04.1.0.466.1-JF	JF Guru Utama	1.251,00	1
5.333	04.1.0.466.2-JF	JF Guru Madya	2.502,00	2
5.334	04.1.0.466.3-JF	JF Guru Muda	3.753,00	3
5.335	04.1.0.466.4-JF	JF Guru Pertama	3.753,00	3
5.336	04.1.0.466.5-JF	JF Pustakawan Pelaksana	1.248,50	1
5.337	04.1.0.466.6	Pengelola Pendidikan	1.248,00	1
5.338	04.1.0.466.7	Pengelola Keuangan	1.248,00	1
5.339	04.1.0.466.8	Pengadministrasi Umum	1.246,25	1
5.340	04.1.0.466.9	Petugas Keamanan	3.732,00	3
5.341	04.1.0.466.10	Pramu Bakti	1.243,50	1
5.342	04.1.0.467.0	Kepala SD Negeri Jati 2	1.252,00	1
5.343	04.1.0.467.1-JF	JF Guru Utama	1.251,00	1
5.344	04.1.0.467.2-JF	JF Guru Madya	2.502,00	2
5.345	04.1.0.467.3-JF	JF Guru Muda	3.753,00	3
5.346	04.1.0.467.4-JF	JF Guru Pertama	3.753,00	3
5.347	04.1.0.467.5-JF	JF Pustakawan Pelaksana	1.248,50	1
5.348	04.1.0.467.6	Pengelola Pendidikan	1.248,00	1
5.349	04.1.0.467.7	Pengelola Keuangan	1.248,00	1
5.350	04.1.0.467.8	Pengadministrasi Umum	1.246,25	1
5.351	04.1.0.467.9	Petugas Keamanan	3.732,00	3
5.352	04.1.0.467.10	Pramu Bakti	1.243,50	1
5.353	04.1.0.468.0	Kepala SD Negeri Jati 3	1.252,00	1
5.354	04.1.0.468.1-JF	JF Guru Utama	1.251,00	1
5.355	04.1.0.468.2-JF	JF Guru Madya	2.502,00	2
5.356	04.1.0.468.3-JF	JF Guru Muda	3.753,00	3
5.357	04.1.0.468.4-JF	JF Guru Pertama	3.753,00	3
5.358	04.1.0.468.5-JF	JF Pustakawan Pelaksana	1.248,50	1
5.359	04.1.0.468.6	Pengelola Pendidikan	1.248,00	1
5.360	04.1.0.468.7	Pengelola Keuangan	1.248,00	1
5.361	04.1.0.468.8	Pengadministrasi Umum	1.246,25	1
5.362	04.1.0.468.9	Petugas Keamanan	3.732,00	3
5.363	04.1.0.468.10	Pramu Bakti	1.243,50	1
5.364	04.1.0.469.0	Kepala SD Negeri Cepoko 1	1.252,00	1
5.365	04.1.0.469.1-JF	JF Guru Utama	1.251,00	1
5.366	04.1.0.469.2-JF	JF Guru Madya	2.502,00	2
5.367	04.1.0.469.3-JF	JF Guru Muda	3.753,00	3
5.368	04.1.0.469.4-JF	JF Guru Pertama	3.753,00	3
5.369	04.1.0.469.5-JF	JF Pustakawan Pelaksana	1.248,50	1
5.370	04.1.0.469.6	Pengelola Pendidikan	1.248,00	1
5.371	04.1.0.469.7	Pengelola Keuangan	1.248,00	1
5.372	04.1.0.469.8	Pengadministrasi Umum	1.246,25	1
5.373	04.1.0.469.9	Petugas Keamanan	3.732,00	3
5.374	04.1.0.469.10	Pramu Bakti	1.243,50	1
5.375	04.1.0.470.0	Kepala SD Negeri Cepoko 2	1.252,00	1
5.376	04.1.0.470.1-JF	JF Guru Utama	1.251,00	1
5.377	04.1.0.470.2-JF	JF Guru Madya	2.502,00	2
5.378	04.1.0.470.3-JF	JF Guru Muda	3.753,00	3
5.379	04.1.0.470.4-JF	JF Guru Pertama	3.753,00	3
5.380	04.1.0.470.5-JF	JF Pustakawan Pelaksana	1.248,50	1
5.381	04.1.0.470.6	Pengelola Pendidikan	1.248,00	1
5.382	04.1.0.470.7	Pengelola Keuangan	1.248,00	1
5.383	04.1.0.470.8	Pengadministrasi Umum	1.246,25	1
5.384	04.1.0.470.9	Petugas Keamanan	3.732,00	3
5.385	04.1.0.470.10	Pramu Bakti	1.243,50	1
5.386	04.1.0.471.0	Kepala SD Negeri Mojopuro 1	1.252,00	1
5.387	04.1.0.471.1-JF	JF Guru Utama	1.251,00	1
5.388	04.1.0.471.2-JF	JF Guru Madya	2.502,00	2
5.389	04.1.0.471.3-JF	JF Guru Muda	3.753,00	3
5.390	04.1.0.471.4-JF	JF Guru Pertama	3.753,00	3
5.391	04.1.0.471.5-JF	JF Pustakawan Pelaksana	1.248,50	1
5.392	04.1.0.471.6	Pengelola Pendidikan	1.248,00	1
5.393	04.1.0.471.7	Pengelola Keuangan	1.248,00	1
5.394	04.1.0.471.8	Pengadministrasi Umum	1.246,25	1
5.395	04.1.0.471.9	Petugas Keamanan	3.732,00	3
5.396	04.1.0.471.10	Pramu Bakti	1.243,50	1

1	2	3	4	5
5.397	04.1.0.472.0	Kepala SD Negeri Mojopuro 3	1.252,00	1
5.398	04.1.0.472.1-JF	JF Guru Utama	1.251,00	1
5.399	04.1.0.472.2-JF	JF Guru Madya	2.502,00	2
5.400	04.1.0.472.3-JF	JF Guru Muda	3.753,00	3
5.401	04.1.0.472.4-JF	JF Guru Pertama	3.753,00	3
5.402	04.1.0.472.5-JF	JF Pustakawan Pelaksana	1.248,50	1
5.403	04.1.0.472.6	Pengelola Pendidikan	1.248,00	1
5.404	04.1.0.472.7	Pengelola Keuangan	1.248,00	1
5.405	04.1.0.472.8	Pengadministrasi Umum	1.246,25	1
5.406	04.1.0.472.9	Petugas Keamanan	3.732,00	3
5.407	04.1.0.472.10	Pramu Bakti	1.243,50	1
5.408	04.1.0.473.0	Kepala SD Negeri Ngandul 1	1.252,00	1
5.409	04.1.0.473.1-JF	JF Guru Utama	2.502,00	2
5.410	04.1.0.473.2-JF	JF Guru Madya	2.502,00	2
5.411	04.1.0.473.3-JF	JF Guru Muda	3.753,00	3
5.412	04.1.0.473.4-JF	JF Guru Pertama	3.753,00	3
5.413	04.1.0.473.5-JF	JF Pustakawan Pelaksana	1.248,50	1
5.414	04.1.0.473.6	Pengelola Pendidikan	1.248,00	1
5.415	04.1.0.473.7	Pengelola Keuangan	1.248,00	1
5.416	04.1.0.473.8	Pengadministrasi Umum	1.246,25	1
5.417	04.1.0.473.9	Petugas Keamanan	3.732,00	3
5.418	04.1.0.473.10	Pramu Bakti	1.243,50	1
5.419	04.1.0.474.0	Kepala SD Negeri Ngandul 2	1.252,00	1
5.420	04.1.0.474.1-JF	JF Guru Utama	1.251,00	1
5.421	04.1.0.474.2-JF	JF Guru Madya	2.502,00	2
5.422	04.1.0.474.3-JF	JF Guru Muda	3.753,00	3
5.423	04.1.0.474.4-JF	JF Guru Pertama	3.753,00	3
5.424	04.1.0.474.5-JF	JF Pustakawan Pelaksana	1.248,50	1
5.425	04.1.0.474.6	Pengelola Pendidikan	1.248,00	1
5.426	04.1.0.474.7	Pengelola Keuangan	1.248,00	1
5.427	04.1.0.474.8	Pengadministrasi Umum	1.246,25	1
5.428	04.1.0.474.9	Petugas Keamanan	3.732,00	3
5.429	04.1.0.474.10	Pramu Bakti	1.243,50	1
5.430	04.1.0.475.0	Kepala SD Negeri Kacangan 1	1.252,00	1
5.431	04.1.0.475.1-JF	JF Guru Utama	1.251,00	1
5.432	04.1.0.475.2-JF	JF Guru Madya	2.502,00	2
5.433	04.1.0.475.3-JF	JF Guru Muda	3.753,00	3
5.434	04.1.0.475.4-JF	JF Guru Pertama	3.753,00	3
5.435	04.1.0.475.5-JF	JF Pustakawan Pelaksana	1.248,50	1
5.436	04.1.0.475.6	Pengelola Pendidikan	1.248,00	1
5.437	04.1.0.475.7	Pengelola Keuangan	1.248,00	1
5.438	04.1.0.475.8	Pengadministrasi Umum	1.246,25	1
5.439	04.1.0.475.9	Petugas Keamanan	3.732,00	3
5.440	04.1.0.475.10	Pramu Bakti	1.243,50	1
5.441	04.1.0.476.0	Kepala SD Negeri Kacangan 2	1.252,00	1
5.442	04.1.0.476.1-JF	JF Guru Utama	1.251,00	1
5.443	04.1.0.476.2-JF	JF Guru Madya	2.502,00	2
5.444	04.1.0.476.3-JF	JF Guru Muda	3.753,00	3
5.445	04.1.0.476.4-JF	JF Guru Pertama	3.753,00	3
5.446	04.1.0.476.5-JF	JF Pustakawan Pelaksana	1.248,50	1
5.447	04.1.0.476.6	Pengelola Pendidikan	1.248,00	1
5.448	04.1.0.476.7	Pengelola Keuangan	1.248,00	1
5.449	04.1.0.476.8	Pengadministrasi Umum	1.246,25	1
5.450	04.1.0.476.9	Petugas Keamanan	3.732,00	3
5.451	04.1.0.476.10	Pramu Bakti	1.243,50	1
5.452	04.1.0.477.0	Kepala SD Negeri Pagak 1	1.252,00	1
5.453	04.1.0.477.1-JF	JF Guru Utama	1.251,00	1
5.454	04.1.0.477.2-JF	JF Guru Madya	2.502,00	2
5.455	04.1.0.477.3-JF	JF Guru Muda	3.753,00	3
5.456	04.1.0.477.4-JF	JF Guru Pertama	3.753,00	3
5.457	04.1.0.477.5-JF	JF Pustakawan Pelaksana	1.248,50	1
5.458	04.1.0.477.6	Pengelola Pendidikan	1.248,00	1
5.459	04.1.0.477.7	Pengelola Keuangan	1.248,00	1
5.460	04.1.0.477.8	Pengadministrasi Umum	1.246,25	1
5.461	04.1.0.477.9	Petugas Keamanan	3.732,00	3
5.462	04.1.0.477.10	Pramu Bakti	1.243,50	1
5.463	04.1.0.478.0	Kepala SD Negeri Tlogotirto 1	1.252,00	1
5.464	04.1.0.478.1-JF	JF Guru Utama	1.251,00	1
5.465	04.1.0.478.2-JF	JF Guru Madya	2.502,00	2
5.466	04.1.0.478.3-JF	JF Guru Muda	3.753,00	3
5.467	04.1.0.478.4-JF	JF Guru Pertama	3.753,00	3
5.468	04.1.0.478.5-JF	JF Pustakawan Pelaksana	1.248,50	1
5.469	04.1.0.478.6	Pengelola Pendidikan	1.248,00	1
5.470	04.1.0.478.7	Pengelola Keuangan	1.248,00	1
5.471	04.1.0.478.8	Pengadministrasi Umum	1.246,25	1
5.472	04.1.0.478.9	Petugas Keamanan	3.732,00	3
5.473	04.1.0.478.10	Pramu Bakti	1.243,50	1
5.474	04.1.0.479.0	Kepala SD Negeri Tlogotirto 2	1.252,00	1
5.475	04.1.0.479.1-JF	JF Guru Utama	1.251,00	1
5.476	04.1.0.479.2-JF	JF Guru Madya	2.502,00	2
5.477	04.1.0.479.3-JF	JF Guru Muda	3.753,00	3

1	2	3	4	5
5.478	04.1.0.479.4-JF	JF Guru Pertama	3.753,00	3
5.479	04.1.0.479.5-JF	JF Pustakawan Pelaksana	1.248,50	1
5.480	04.1.0.479.6	Pengelola Pendidikan	1.248,00	1
5.481	04.1.0.479.7	Pengelola Keuangan	1.248,00	1
5.482	04.1.0.479.8	Pengadministrasi Umum	1.246,25	1
5.483	04.1.0.479.9	Petugas Keamanan	3.732,00	3
5.484	04.1.0.479.10	Pramu Bakti	1.243,50	1
5.485	04.1.0.480.0	Kepala SD Negeri Ngargosari 1	1.252,00	1
5.486	04.1.0.480.1-JF	JF Guru Utama	1.251,00	1
5.487	04.1.0.480.2-JF	JF Guru Madya	2.502,00	2
5.488	04.1.0.480.3-JF	JF Guru Muda	3.753,00	3
5.489	04.1.0.480.4-JF	JF Guru Pertama	3.753,00	3
5.490	04.1.0.480.5-JF	JF Pustakawan Pelaksana	1.248,50	1
5.491	04.1.0.480.6	Pengelola Pendidikan	1.248,00	1
5.492	04.1.0.480.7	Pengelola Keuangan	1.248,00	1
5.493	04.1.0.480.8	Pengadministrasi Umum	1.246,25	1
5.494	04.1.0.480.9	Petugas Keamanan	3.732,00	3
5.495	04.1.0.480.10	Pramu Bakti	1.243,50	1
5.496	04.1.0.481.0	Kepala SD Negeri Ngargosari 2	1.252,00	1
5.497	04.1.0.481.1-JF	JF Guru Utama	1.251,00	1
5.498	04.1.0.481.2-JF	JF Guru Madya	2.502,00	2
5.499	04.1.0.481.3-JF	JF Guru Muda	3.753,00	3
5.500	04.1.0.481.4-JF	JF Guru Pertama	3.753,00	3
5.501	04.1.0.481.5-JF	JF Pustakawan Pelaksana	1.248,50	1
5.502	04.1.0.481.6	Pengelola Pendidikan	1.248,00	1
5.503	04.1.0.481.7	Pengelola Keuangan	1.248,00	1
5.504	04.1.0.481.8	Pengadministrasi Umum	1.246,25	1
5.505	04.1.0.481.9	Petugas Keamanan	3.732,00	3
5.506	04.1.0.481.10	Pramu Bakti	1.243,50	1
5.507	04.1.0.482.0	Kepala SD Negeri Ngargosari 3	1.252,00	1
5.508	04.1.0.482.1-JF	JF Guru Utama	1.251,00	1
5.509	04.1.0.482.2-JF	JF Guru Madya	2.502,00	2
5.510	04.1.0.482.3-JF	JF Guru Muda	3.753,00	3
5.511	04.1.0.482.4-JF	JF Guru Pertama	3.753,00	3
5.512	04.1.0.482.5-JF	JF Pustakawan Pelaksana	1.248,50	1
5.513	04.1.0.482.6	Pengelola Pendidikan	1.248,00	1
5.514	04.1.0.482.7	Pengelola Keuangan	1.248,00	1
5.515	04.1.0.482.8	Pengadministrasi Umum	1.246,25	1
5.516	04.1.0.482.9	Petugas Keamanan	3.732,00	3
5.517	04.1.0.482.10	Pramu Bakti	1.243,50	1
5.518	04.1.0.483.0	Kepala SD Negeri Ngargosari 4	1.252,00	1
5.519	04.1.0.483.1-JF	JF Guru Utama	1.251,00	1
5.520	04.1.0.483.2-JF	JF Guru Madya	2.502,00	2
5.521	04.1.0.483.3-JF	JF Guru Muda	3.753,00	3
5.522	04.1.0.483.4-JF	JF Guru Pertama	3.753,00	3
5.523	04.1.0.483.5-JF	JF Pustakawan Pelaksana	1.248,50	1
5.524	04.1.0.483.6	Pengelola Pendidikan	1.248,00	1
5.525	04.1.0.483.7	Pengelola Keuangan	1.248,00	1
5.526	04.1.0.483.8	Pengadministrasi Umum	1.246,25	1
5.527	04.1.0.483.9	Petugas Keamanan	3.732,00	3
5.528	04.1.0.483.10	Pramu Bakti	1.243,50	1
5.529	04.1.0.484.0	Kepala SD Negeri Ngargotirto 1	1.252,00	1
5.530	04.1.0.484.1-JF	JF Guru Utama	1.251,00	1
5.531	04.1.0.484.2-JF	JF Guru Madya	2.502,00	2
5.532	04.1.0.484.3-JF	JF Guru Muda	3.753,00	3
5.533	04.1.0.484.4-JF	JF Guru Pertama	3.753,00	3
5.534	04.1.0.484.5-JF	JF Pustakawan Pelaksana	1.248,50	1
5.535	04.1.0.484.6	Pengelola Pendidikan	1.248,00	1
5.536	04.1.0.484.7	Pengelola Keuangan	1.248,00	1
5.537	04.1.0.484.8	Pengadministrasi Umum	1.246,25	1
5.538	04.1.0.484.9	Petugas Keamanan	3.732,00	3
5.539	04.1.0.484.10	Pramu Bakti	1.243,50	1
5.540	04.1.0.485.0	Kepala SD Negeri Ngargotirto 3	1.252,00	1
5.541	04.1.0.485.1-JF	JF Guru Utama	1.251,00	1
5.542	04.1.0.485.2-JF	JF Guru Madya	2.502,00	2
5.543	04.1.0.485.3-JF	JF Guru Muda	3.753,00	3
5.544	04.1.0.485.4-JF	JF Guru Pertama	3.753,00	3
5.545	04.1.0.485.5-JF	JF Pustakawan Pelaksana	1.248,50	1
5.546	04.1.0.485.6	Pengelola Pendidikan	1.248,00	1
5.547	04.1.0.485.7	Pengelola Keuangan	1.248,00	1
5.548	04.1.0.485.8	Pengadministrasi Umum	1.246,25	1
5.549	04.1.0.485.9	Petugas Keamanan	3.732,00	3
5.550	04.1.0.485.10	Pramu Bakti	1.243,50	1
5.551	04.1.0.486.0	Kepala SD Negeri Ngargotirto 4	1.252,00	1
5.552	04.1.0.486.1-JF	JF Guru Utama	1.251,00	1
5.553	04.1.0.486.2-JF	JF Guru Madya	2.502,00	2
5.554	04.1.0.486.3-JF	JF Guru Muda	3.753,00	3
5.555	04.1.0.486.4-JF	JF Guru Pertama	3.753,00	3
5.556	04.1.0.486.5-JF	JF Pustakawan Pelaksana	1.248,50	1
5.557	04.1.0.486.6	Pengelola Pendidikan	1.248,00	1
5.558	04.1.0.486.7	Pengelola Keuangan	1.248,00	1

1	2	3	4	5
5.559	04.1.0.486.8	Pengadministrasi Umum	1.246,25	1
5.560	04.1.0.486.9	Petugas Keamanan	3.732,00	3
5.561	04.1.0.486.10	Pramu Bakti	1.243,50	1
5.562	04.1.0.487.0	Kepala SD Negeri Sono 1	1.252,00	1
5.563	04.1.0.487.1-JF	JF Guru Utama	1.251,00	1
5.564	04.1.0.487.2-JF	JF Guru Madya	2.502,00	2
5.565	04.1.0.487.3-JF	JF Guru Muda	3.753,00	3
5.566	04.1.0.487.4-JF	JF Guru Pertama	3.753,00	3
5.567	04.1.0.487.5-JF	JF Pustakawan Pelaksana	1.248,50	1
5.568	04.1.0.487.6	Pengelola Pendidikan	1.248,00	1
5.569	04.1.0.487.7	Pengelola Keuangan	1.248,00	1
5.570	04.1.0.487.8	Pengadministrasi Umum	1.246,25	1
5.571	04.1.0.487.9	Petugas Keamanan	3.732,00	3
5.572	04.1.0.487.10	Pramu Bakti	1.243,50	1
5.573	04.1.0.488.0	Kepala SD Negeri Sono 2	1.252,00	1
5.574	04.1.0.488.1-JF	JF Guru Utama	1.251,00	1
5.575	04.1.0.488.2-JF	JF Guru Madya	2.502,00	2
5.576	04.1.0.488.3-JF	JF Guru Muda	3.753,00	3
5.577	04.1.0.488.4-JF	JF Guru Pertama	3.753,00	3
5.578	04.1.0.488.5-JF	JF Pustakawan Pelaksana	1.248,50	1
5.579	04.1.0.488.6	Pengelola Pendidikan	1.248,00	1
5.580	04.1.0.488.7	Pengelola Keuangan	1.248,00	1
5.581	04.1.0.488.8	Pengadministrasi Umum	1.246,25	1
5.582	04.1.0.488.9	Petugas Keamanan	3.732,00	3
5.583	04.1.0.488.10	Pramu Bakti	1.243,50	1
5.584	04.1.0.489.0	Kepala SD Negeri Tempelrejo 1	1.252,00	1
5.585	04.1.0.489.1-JF	JF Guru Utama	1.251,00	1
5.586	04.1.0.489.2-JF	JF Guru Madya	2.502,00	2
5.587	04.1.0.489.3-JF	JF Guru Muda	3.753,00	3
5.588	04.1.0.489.4-JF	JF Guru Pertama	3.753,00	3
5.589	04.1.0.489.5-JF	JF Pustakawan Pelaksana	1.248,50	1
5.590	04.1.0.489.6	Pengelola Pendidikan	1.248,00	1
5.591	04.1.0.489.7	Pengelola Keuangan	1.248,00	1
5.592	04.1.0.489.8	Pengadministrasi Umum	1.246,25	1
5.593	04.1.0.489.9	Petugas Keamanan	3.732,00	3
5.594	04.1.0.489.10	Pramu Bakti	1.243,50	1
5.595	04.1.0.490.0	Kepala SD Negeri Trombol 1	1.252,00	1
5.596	04.1.0.490.1-JF	JF Guru Utama	1.251,00	1
5.597	04.1.0.490.2-JF	JF Guru Madya	2.502,00	2
5.598	04.1.0.490.3-JF	JF Guru Muda	3.753,00	3
5.599	04.1.0.490.4-JF	JF Guru Pertama	3.753,00	3
5.600	04.1.0.490.5-JF	JF Pustakawan Pelaksana	1.248,50	1
5.601	04.1.0.490.6	Pengelola Pendidikan	1.248,00	1
5.602	04.1.0.490.7	Pengelola Keuangan	1.248,00	1
5.603	04.1.0.490.8	Pengadministrasi Umum	1.246,25	1
5.604	04.1.0.490.9	Petugas Keamanan	3.732,00	3
5.605	04.1.0.490.10	Pramu Bakti	1.243,50	1
5.606	04.1.0.491.0	Kepala SD Negeri Trombol 2	1.252,00	1
5.607	04.1.0.491.1-JF	JF Guru Utama	1.251,00	1
5.608	04.1.0.491.2-JF	JF Guru Madya	2.502,00	2
5.609	04.1.0.491.3-JF	JF Guru Muda	3.753,00	3
5.610	04.1.0.491.4-JF	JF Guru Pertama	3.753,00	3
5.611	04.1.0.491.5-JF	JF Pustakawan Pelaksana	1.248,50	1
5.612	04.1.0.491.6	Pengelola Pendidikan	1.248,00	1
5.613	04.1.0.491.7	Pengelola Keuangan	1.248,00	1
5.614	04.1.0.491.8	Pengadministrasi Umum	1.246,25	1
5.615	04.1.0.491.9	Petugas Keamanan	3.732,00	3
5.616	04.1.0.491.10	Pramu Bakti	1.243,50	1
5.617	04.1.0.492.0	Kepala SD Negeri Pare 1	1.252,00	1
5.618	04.1.0.492.1-JF	JF Guru Utama	1.251,00	1
5.619	04.1.0.492.2-JF	JF Guru Madya	2.502,00	2
5.620	04.1.0.492.3-JF	JF Guru Muda	3.753,00	3
5.621	04.1.0.492.4-JF	JF Guru Pertama	3.753,00	3
5.622	04.1.0.492.5-JF	JF Pustakawan Pelaksana	1.248,50	1
5.623	04.1.0.492.6	Pengelola Pendidikan	1.248,00	1
5.624	04.1.0.492.7	Pengelola Keuangan	1.248,00	1
5.625	04.1.0.492.8	Pengadministrasi Umum	1.246,25	1
5.626	04.1.0.492.9	Petugas Keamanan	3.732,00	3
5.627	04.1.0.492.10	Pramu Bakti	1.243,50	1
5.628	04.1.0.493.0	Kepala SD Negeri Pare 2	1.252,00	1
5.629	04.1.0.493.1-JF	JF Guru Utama	1.251,00	1
5.630	04.1.0.493.2-JF	JF Guru Madya	2.502,00	2
5.631	04.1.0.493.3-JF	JF Guru Muda	3.753,00	3
5.632	04.1.0.493.4-JF	JF Guru Pertama	3.753,00	3
5.633	04.1.0.493.5-JF	JF Pustakawan Pelaksana	1.248,50	1
5.634	04.1.0.493.6	Pengelola Pendidikan	1.248,00	1
5.635	04.1.0.493.7	Pengelola Keuangan	1.248,00	1
5.636	04.1.0.493.8	Pengadministrasi Umum	1.246,25	1
5.637	04.1.0.493.9	Petugas Keamanan	3.732,00	3
5.638	04.1.0.493.10	Pramu Bakti	1.243,50	1
5.639	04.1.0.494.0	Kepala SD Negeri Jekani 1	1.252,00	1

1	2	3	4	5
5.640	04.1.0.494.1-JF	JF Guru Utama	1.251,00	1
5.641	04.1.0.494.2-JF	JF Guru Madya	2.502,00	2
5.642	04.1.0.494.3-JF	JF Guru Muda	3.753,00	3
5.643	04.1.0.494.4-JF	JF Guru Pertama	3.753,00	3
5.644	04.1.0.494.5-JF	JF Pustakawan Pelaksana	1.248,50	1
5.645	04.1.0.494.6	Pengelola Pendidikan	1.248,00	1
5.646	04.1.0.494.7	Pengelola Keuangan	1.248,00	1
5.647	04.1.0.494.8	Pengadministrasi Umum	1.246,25	1
5.648	04.1.0.494.9	Petugas Keamanan	3.732,00	3
5.649	04.1.0.494.10	Pramu Bakti	1.243,50	1
5.650	04.1.0.495.0	Kepala SD Negeri Jekani 2	1.252,00	1
5.651	04.1.0.495.1-JF	JF Guru Utama	1.251,00	1
5.652	04.1.0.495.2-JF	JF Guru Madya	2.502,00	2
5.653	04.1.0.495.3-JF	JF Guru Muda	3.753,00	3
5.654	04.1.0.495.4-JF	JF Guru Pertama	3.753,00	3
5.655	04.1.0.495.5-JF	JF Pustakawan Pelaksana	1.248,50	1
5.656	04.1.0.495.6	Pengelola Pendidikan	1.248,00	1
5.657	04.1.0.495.7	Pengelola Keuangan	1.248,00	1
5.658	04.1.0.495.8	Pengadministrasi Umum	1.246,25	1
5.659	04.1.0.495.9	Petugas Keamanan	3.732,00	3
5.660	04.1.0.495.10	Pramu Bakti	1.243,50	1
5.661	04.1.0.496.0	Kepala SD Negeri Jekani 3	1.252,00	1
5.662	04.1.0.496.1-JF	JF Guru Utama	1.251,00	1
5.663	04.1.0.496.2-JF	JF Guru Madya	2.502,00	2
5.664	04.1.0.496.3-JF	JF Guru Muda	3.753,00	3
5.665	04.1.0.496.4-JF	JF Guru Pertama	3.753,00	3
5.666	04.1.0.496.5-JF	JF Pustakawan Pelaksana	1.248,50	1
5.667	04.1.0.496.6	Pengelola Pendidikan	1.248,00	1
5.668	04.1.0.496.7	Pengelola Keuangan	1.248,00	1
5.669	04.1.0.496.8	Pengadministrasi Umum	1.246,25	1
5.670	04.1.0.496.9	Petugas Keamanan	3.732,00	3
5.671	04.1.0.496.10	Pramu Bakti	1.243,50	1
5.672	04.1.0.497.0	Kepala SD Negeri Kedawung 1	1.252,00	1
5.673	04.1.0.497.1-JF	JF Guru Utama	3.753,00	3
5.674	04.1.0.497.2-JF	JF Guru Madya	2.502,00	2
5.675	04.1.0.497.3-JF	JF Guru Muda	3.753,00	3
5.676	04.1.0.497.4-JF	JF Guru Pertama	3.753,00	3
5.677	04.1.0.497.5-JF	JF Pustakawan Pelaksana	1.248,50	1
5.678	04.1.0.497.6	Pengelola Pendidikan	1.248,00	1
5.679	04.1.0.497.7	Pengelola Keuangan	1.248,00	1
5.680	04.1.0.497.8	Pengadministrasi Umum	1.246,25	1
5.681	04.1.0.497.9	Petugas Keamanan	3.732,00	3
5.682	04.1.0.497.10	Pramu Bakti	1.243,50	1
5.683	04.1.0.498.0	Kepala SD Negeri Kedawung 2	1.252,00	1
5.684	04.1.0.498.1-JF	JF Guru Utama	1.251,00	1
5.685	04.1.0.498.2-JF	JF Guru Madya	2.502,00	2
5.686	04.1.0.498.3-JF	JF Guru Muda	3.753,00	3
5.687	04.1.0.498.4-JF	JF Guru Pertama	3.753,00	3
5.688	04.1.0.498.5-JF	JF Pustakawan Pelaksana	1.248,50	1
5.689	04.1.0.498.6	Pengelola Pendidikan	1.248,00	1
5.690	04.1.0.498.7	Pengelola Keuangan	1.248,00	1
5.691	04.1.0.498.8	Pengadministrasi Umum	1.246,25	1
5.692	04.1.0.498.9	Petugas Keamanan	3.732,00	3
5.693	04.1.0.498.10	Pramu Bakti	1.243,50	1
5.694	04.1.0.499.0	Kepala SD Negeri Kedawung 4	1.252,00	1
5.695	04.1.0.499.1-JF	JF Guru Utama	1.251,00	1
5.696	04.1.0.499.2-JF	JF Guru Madya	2.502,00	2
5.697	04.1.0.499.3-JF	JF Guru Muda	3.753,00	3
5.698	04.1.0.499.4-JF	JF Guru Pertama	3.753,00	3
5.699	04.1.0.499.5-JF	JF Pustakawan Pelaksana	1.248,50	1
5.700	04.1.0.499.6	Pengelola Pendidikan	1.248,00	1
5.701	04.1.0.499.7	Pengelola Keuangan	1.248,00	1
5.702	04.1.0.499.8	Pengadministrasi Umum	1.246,25	1
5.703	04.1.0.499.9	Petugas Keamanan	3.732,00	3
5.704	04.1.0.499.10	Pramu Bakti	1.243,50	1
5.705	04.1.0.500.0	Kepala SD Negeri Jambangan 1	1.252,00	1
5.706	04.1.0.500.1-JF	JF Guru Utama	1.251,00	1
5.707	04.1.0.500.2-JF	JF Guru Madya	2.502,00	2
5.708	04.1.0.500.3-JF	JF Guru Muda	3.753,00	3
5.709	04.1.0.500.4-JF	JF Guru Pertama	3.753,00	3
5.710	04.1.0.500.5-JF	JF Pustakawan Pelaksana	1.248,50	1
5.711	04.1.0.500.6	Pengelola Pendidikan	1.248,00	1
5.712	04.1.0.500.7	Pengelola Keuangan	1.248,00	1
5.713	04.1.0.500.8	Pengadministrasi Umum	1.246,25	1
5.714	04.1.0.500.9	Petugas Keamanan	3.732,00	3
5.715	04.1.0.500.10	Pramu Bakti	1.243,50	1
5.716	04.1.0.501.0	Kepala SD Negeri Jambangan 2	1.252,00	1
5.717	04.1.0.501.1-JF	JF Guru Utama	1.251,00	1
5.718	04.1.0.501.2-JF	JF Guru Madya	2.502,00	2
5.719	04.1.0.501.3-JF	JF Guru Muda	3.753,00	3
5.720	04.1.0.501.4-JF	JF Guru Pertama	3.753,00	3

1	2	3	4	5
5.721	04.1.0.501.5-JF	JF Pustakawan Pelaksana	1.248,50	1
5.722	04.1.0.501.6	Pengelola Pendidikan	1.248,00	1
5.723	04.1.0.501.7	Pengelola Keuangan	1.248,00	1
5.724	04.1.0.501.8	Pengadministrasi Umum	1.246,25	1
5.725	04.1.0.501.9	Petugas Keamanan	3.732,00	3
5.726	04.1.0.501.10	Pramu Bakti	1.243,50	1
5.727	04.1.0.502.0	Kepala SD Negeri Gemantar 1	1.252,00	1
5.728	04.1.0.502.1-JF	JF Guru Utama	1.251,00	1
5.729	04.1.0.502.2-JF	JF Guru Madya	2.502,00	2
5.730	04.1.0.502.3-JF	JF Guru Muda	3.753,00	3
5.731	04.1.0.502.4-JF	JF Guru Pertama	3.753,00	3
5.732	04.1.0.502.5-JF	JF Pustakawan Pelaksana	1.248,50	1
5.733	04.1.0.502.6	Pengelola Pendidikan	1.248,00	1
5.734	04.1.0.502.7	Pengelola Keuangan	1.248,00	1
5.735	04.1.0.502.8	Pengadministrasi Umum	1.246,25	1
5.736	04.1.0.502.9	Petugas Keamanan	3.732,00	3
5.737	04.1.0.502.10	Pramu Bakti	1.243,50	1
5.738	04.1.0.503.0	Kepala SD Negeri Gemantar 2	1.252,00	1
5.739	04.1.0.503.1-JF	JF Guru Utama	2.502,00	2
5.740	04.1.0.503.2-JF	JF Guru Madya	2.502,00	2
5.741	04.1.0.503.3-JF	JF Guru Muda	2.502,00	2
5.742	04.1.0.503.4-JF	JF Guru Pertama	2.502,00	2
5.743	04.1.0.503.5-JF	JF Pustakawan Pelaksana	1.248,50	1
5.744	04.1.0.503.6	Pengelola Pendidikan	1.248,00	1
5.745	04.1.0.503.7	Pengelola Keuangan	1.248,00	1
5.746	04.1.0.503.8	Pengadministrasi Umum	1.246,25	1
5.747	04.1.0.503.9	Petugas Keamanan	3.732,00	3
5.748	04.1.0.503.10	Pramu Bakti	1.243,50	1
5.749	04.1.0.504.0	Kepala SD Negeri Gemantar 3	1.252,00	1
5.750	04.1.0.504.1-JF	JF Guru Utama	1.251,00	1
5.751	04.1.0.504.2-JF	JF Guru Madya	2.502,00	2
5.752	04.1.0.504.3-JF	JF Guru Muda	3.753,00	3
5.753	04.1.0.504.4-JF	JF Guru Pertama	3.753,00	3
5.754	04.1.0.504.5-JF	JF Pustakawan Pelaksana	1.248,50	1
5.755	04.1.0.504.6	Pengelola Pendidikan	1.248,00	1
5.756	04.1.0.504.7	Pengelola Keuangan	1.248,00	1
5.757	04.1.0.504.8	Pengadministrasi Umum	1.246,25	1
5.758	04.1.0.504.9	Petugas Keamanan	3.732,00	3
5.759	04.1.0.504.10	Pramu Bakti	1.243,50	1
5.760	04.1.0.505.0	Kepala SD Negeri Sumberejo 1	1.252,00	1
5.761	04.1.0.505.1-JF	JF Guru Utama	1.251,00	1
5.762	04.1.0.505.2-JF	JF Guru Madya	2.502,00	2
5.763	04.1.0.505.3-JF	JF Guru Muda	3.753,00	3
5.764	04.1.0.505.4-JF	JF Guru Pertama	3.753,00	3
5.765	04.1.0.505.5-JF	JF Pustakawan Pelaksana	1.248,50	1
5.766	04.1.0.505.6	Pengelola Pendidikan	1.248,00	1
5.767	04.1.0.505.7	Pengelola Keuangan	1.248,00	1
5.768	04.1.0.505.8	Pengadministrasi Umum	1.246,25	1
5.769	04.1.0.505.9	Petugas Keamanan	3.732,00	3
5.770	04.1.0.505.10	Pramu Bakti	1.243,50	1
5.771	04.1.0.506.0	Kepala SD Negeri Sumberejo 2	1.252,00	1
5.772	04.1.0.506.1-JF	JF Guru Utama	1.251,00	1
5.773	04.1.0.506.2-JF	JF Guru Madya	2.502,00	2
5.774	04.1.0.506.3-JF	JF Guru Muda	3.753,00	3
5.775	04.1.0.506.4-JF	JF Guru Pertama	3.753,00	3
5.776	04.1.0.506.5-JF	JF Pustakawan Pelaksana	1.248,50	1
5.777	04.1.0.506.6	Pengelola Pendidikan	1.248,00	1
5.778	04.1.0.506.7	Pengelola Keuangan	1.248,00	1
5.779	04.1.0.506.8	Pengadministrasi Umum	1.246,25	1
5.780	04.1.0.506.9	Petugas Keamanan	3.732,00	3
5.781	04.1.0.506.10	Pramu Bakti	1.243,50	1
5.782	04.1.0.507.0	Kepala SD Negeri Newung 1	1.252,00	1
5.783	04.1.0.507.1-JF	JF Guru Utama	1.251,00	1
5.784	04.1.0.507.2-JF	JF Guru Madya	2.502,00	2
5.785	04.1.0.507.3-JF	JF Guru Muda	3.753,00	3
5.786	04.1.0.507.4-JF	JF Guru Pertama	3.753,00	3
5.787	04.1.0.507.5-JF	JF Pustakawan Pelaksana	1.248,50	1
5.788	04.1.0.507.6	Pengelola Pendidikan	1.248,00	1
5.789	04.1.0.507.7	Pengelola Keuangan	1.248,00	1
5.790	04.1.0.507.8	Pengadministrasi Umum	1.246,25	1
5.791	04.1.0.507.9	Petugas Keamanan	3.732,00	3
5.792	04.1.0.507.10	Pramu Bakti	1.243,50	1
5.793	04.1.0.508.0	Kepala SD Negeri Newung 2	1.252,00	1
5.794	04.1.0.508.1-JF	JF Guru Utama	1.251,00	1
5.795	04.1.0.508.2-JF	JF Guru Madya	2.502,00	2
5.796	04.1.0.508.3-JF	JF Guru Muda	3.753,00	3
5.797	04.1.0.508.4-JF	JF Guru Pertama	3.753,00	3
5.798	04.1.0.508.5-JF	JF Pustakawan Pelaksana	1.248,50	1
5.799	04.1.0.508.6	Pengelola Pendidikan	1.248,00	1
5.800	04.1.0.508.7	Pengelola Keuangan	1.248,00	1
5.801	04.1.0.508.8	Pengadministrasi Umum	1.246,25	1

1	2	3	4	5
5.802	04.1.0.508.9	Petugas Keamanan	3.732,00	3
5.803	04.1.0.508.10	Pramu Bakti	1.243,50	1
5.804	04.1.0.509.0	Kepala SD Negeri Jatitengah 1	1.252,00	1
5.805	04.1.0.509.1-JF	JF Guru Utama	1.251,00	1
5.806	04.1.0.509.2-JF	JF Guru Madya	2.502,00	2
5.807	04.1.0.509.3-JF	JF Guru Muda	3.753,00	3
5.808	04.1.0.509.4-JF	JF Guru Pertama	3.753,00	3
5.809	04.1.0.509.5-JF	JF Pustakawan Pelaksana	1.248,50	1
5.810	04.1.0.509.6	Pengelola Pendidikan	1.248,00	1
5.811	04.1.0.509.7	Pengelola Keuangan	1.248,00	1
5.812	04.1.0.509.8	Pengadministrasi Umum	1.246,25	1
5.813	04.1.0.509.9	Petugas Keamanan	3.732,00	3
5.814	04.1.0.509.10	Pramu Bakti	1.243,50	1
5.815	04.1.0.510.0	Kepala SD Negeri Bendo 1	1.252,00	1
5.816	04.1.0.510.1-JF	JF Guru Utama	1.251,00	1
5.817	04.1.0.510.2-JF	JF Guru Madya	2.502,00	2
5.818	04.1.0.510.3-JF	JF Guru Muda	3.753,00	3
5.819	04.1.0.510.4-JF	JF Guru Pertama	3.753,00	3
5.820	04.1.0.510.5-JF	JF Pustakawan Pelaksana	1.248,50	1
5.821	04.1.0.510.6	Pengelola Pendidikan	1.248,00	1
5.822	04.1.0.510.7	Pengelola Keuangan	1.248,00	1
5.823	04.1.0.510.8	Pengadministrasi Umum	1.246,25	1
5.824	04.1.0.510.9	Petugas Keamanan	3.732,00	3
5.825	04.1.0.510.10	Pramu Bakti	1.243,50	1
5.826	04.1.0.511.0	Kepala SD Negeri Bendo 2	1.252,00	1
5.827	04.1.0.511.1-JF	JF Guru Utama	1.251,00	1
5.828	04.1.0.511.2-JF	JF Guru Madya	2.502,00	2
5.829	04.1.0.511.3-JF	JF Guru Muda	3.753,00	3
5.830	04.1.0.511.4-JF	JF Guru Pertama	3.753,00	3
5.831	04.1.0.511.5-JF	JF Pustakawan Pelaksana	1.248,50	1
5.832	04.1.0.511.6	Pengelola Pendidikan	1.248,00	1
5.833	04.1.0.511.7	Pengelola Keuangan	1.248,00	1
5.834	04.1.0.511.8	Pengadministrasi Umum	1.246,25	1
5.835	04.1.0.511.9	Petugas Keamanan	3.732,00	3
5.836	04.1.0.511.10	Pramu Bakti	1.243,50	1
5.837	04.1.0.512.0	Kepala SD Negeri Bendo 3	1.252,00	1
5.838	04.1.0.512.1-JF	JF Guru Utama	1.251,00	1
5.839	04.1.0.512.2-JF	JF Guru Madya	2.502,00	2
5.840	04.1.0.512.3-JF	JF Guru Muda	3.753,00	3
5.841	04.1.0.512.4-JF	JF Guru Pertama	3.753,00	3
5.842	04.1.0.512.5-JF	JF Pustakawan Pelaksana	1.248,50	1
5.843	04.1.0.512.6	Pengelola Pendidikan	1.248,00	1
5.844	04.1.0.512.7	Pengelola Keuangan	1.248,00	1
5.845	04.1.0.512.8	Pengadministrasi Umum	1.246,25	1
5.846	04.1.0.512.9	Petugas Keamanan	3.732,00	3
5.847	04.1.0.512.10	Pramu Bakti	1.243,50	1
5.848	04.1.0.513.0	Kepala SD Negeri Juwok 1	1.252,00	1
5.849	04.1.0.513.1-JF	JF Guru Utama	1.251,00	1
5.850	04.1.0.513.2-JF	JF Guru Madya	2.502,00	2
5.851	04.1.0.513.3-JF	JF Guru Muda	3.753,00	3
5.852	04.1.0.513.4-JF	JF Guru Pertama	3.753,00	3
5.853	04.1.0.513.5-JF	JF Pustakawan Pelaksana	1.248,50	1
5.854	04.1.0.513.6	Pengelola Pendidikan	1.248,00	1
5.855	04.1.0.513.7	Pengelola Keuangan	1.248,00	1
5.856	04.1.0.513.8	Pengadministrasi Umum	1.246,25	1
5.857	04.1.0.513.9	Petugas Keamanan	3.732,00	3
5.858	04.1.0.513.10	Pramu Bakti	1.243,50	1
5.859	04.1.0.514.0	Kepala SD Negeri Juwok 2	1.252,00	1
5.860	04.1.0.514.1-JF	JF Guru Utama	1.251,00	1
5.861	04.1.0.514.2-JF	JF Guru Madya	2.502,00	2
5.862	04.1.0.514.3-JF	JF Guru Muda	3.753,00	3
5.863	04.1.0.514.4-JF	JF Guru Pertama	3.753,00	3
5.864	04.1.0.514.5-JF	JF Pustakawan Pelaksana	1.248,50	1
5.865	04.1.0.514.6	Pengelola Pendidikan	1.248,00	1
5.866	04.1.0.514.7	Pengelola Keuangan	1.248,00	1
5.867	04.1.0.514.8	Pengadministrasi Umum	1.246,25	1
5.868	04.1.0.514.9	Petugas Keamanan	3.732,00	3
5.869	04.1.0.514.10	Pramu Bakti	1.243,50	1
5.870	04.1.0.515.0	Kepala SD Negeri Pantirejo 1	1.252,00	1
5.871	04.1.0.515.1-JF	JF Guru Utama	1.251,00	1
5.872	04.1.0.515.2-JF	JF Guru Madya	2.502,00	2
5.873	04.1.0.515.3-JF	JF Guru Muda	3.753,00	3
5.874	04.1.0.515.4-JF	JF Guru Pertama	3.753,00	3
5.875	04.1.0.515.5-JF	JF Pustakawan Pelaksana	1.248,50	1
5.876	04.1.0.515.6	Pengelola Pendidikan	1.248,00	1
5.877	04.1.0.515.7	Pengelola Keuangan	1.248,00	1
5.878	04.1.0.515.8	Pengadministrasi Umum	1.246,25	1
5.879	04.1.0.515.9	Petugas Keamanan	3.732,00	3
5.880	04.1.0.515.10	Pramu Bakti	1.243,50	1
5.881	04.1.0.516.0	Kepala SD Negeri Majenang 1	1.252,00	1
5.882	04.1.0.516.1-JF	JF Guru Utama	1.251,00	1

1	2	3	4	5
5.883	04.1.0.516.2-JF	JF Guru Madya	2.502,00	2
5.884	04.1.0.516.3-JF	JF Guru Muda	3.753,00	3
5.885	04.1.0.516.4-JF	JF Guru Pertama	3.753,00	3
5.886	04.1.0.516.5-JF	JF Pustakawan Pelaksana	1.248,50	1
5.887	04.1.0.516.6	Pengelola Pendidikan	1.248,00	1
5.888	04.1.0.516.7	Pengelola Keuangan	1.248,00	1
5.889	04.1.0.516.8	Pengadministrasi Umum	1.246,25	1
5.890	04.1.0.516.9	Petugas Keamanan	3.732,00	3
5.891	04.1.0.516.10	Pramu Bakti	1.243,50	1
5.892	04.1.0.517.0	Kepala SD Negeri Majenang 2	1.252,00	1
5.893	04.1.0.517.1-JF	JF Guru Utama	1.251,00	1
5.894	04.1.0.517.2-JF	JF Guru Madya	2.502,00	2
5.895	04.1.0.517.3-JF	JF Guru Muda	3.753,00	3
5.896	04.1.0.517.4-JF	JF Guru Pertama	3.753,00	3
5.897	04.1.0.517.5-JF	JF Pustakawan Pelaksana	1.248,50	1
5.898	04.1.0.517.6	Pengelola Pendidikan	1.248,00	1
5.899	04.1.0.517.7	Pengelola Keuangan	1.248,00	1
5.900	04.1.0.517.8	Pengadministrasi Umum	1.246,25	1
5.901	04.1.0.517.9	Petugas Keamanan	3.732,00	3
5.902	04.1.0.517.10	Pramu Bakti	1.243,50	1
5.903	04.1.0.518.0	Kepala SD Negeri Majenang 3	1.252,00	1
5.904	04.1.0.518.1-JF	JF Guru Utama	1.251,00	1
5.905	04.1.0.518.2-JF	JF Guru Madya	2.502,00	2
5.906	04.1.0.518.3-JF	JF Guru Muda	3.753,00	3
5.907	04.1.0.518.4-JF	JF Guru Pertama	3.753,00	3
5.908	04.1.0.518.5-JF	JF Pustakawan Pelaksana	1.248,50	1
5.909	04.1.0.518.6	Pengelola Pendidikan	1.248,00	1
5.910	04.1.0.518.7	Pengelola Keuangan	1.248,00	1
5.911	04.1.0.518.8	Pengadministrasi Umum	1.246,25	1
5.912	04.1.0.518.9	Petugas Keamanan	3.732,00	3
5.913	04.1.0.518.10	Pramu Bakti	1.243,50	1
5.914	04.1.0.519.0	Kepala SD Negeri Karangnom 1	1.252,00	1
5.915	04.1.0.519.1-JF	JF Guru Utama	1.251,00	1
5.916	04.1.0.519.2-JF	JF Guru Madya	2.502,00	2
5.917	04.1.0.519.3-JF	JF Guru Muda	3.753,00	3
5.918	04.1.0.519.4-JF	JF Guru Pertama	3.753,00	3
5.919	04.1.0.519.5-JF	JF Pustakawan Pelaksana	1.248,50	1
5.920	04.1.0.519.6	Pengelola Pendidikan	1.248,00	1
5.921	04.1.0.519.7	Pengelola Keuangan	1.248,00	1
5.922	04.1.0.519.8	Pengadministrasi Umum	1.246,25	1
5.923	04.1.0.519.9	Petugas Keamanan	3.732,00	3
5.924	04.1.0.519.10	Pramu Bakti	1.243,50	1
5.925	04.1.0.520.0	Kepala SD Negeri Karangnom 2	1.252,00	1
5.926	04.1.0.520.1-JF	JF Guru Utama	1.251,00	1
5.927	04.1.0.520.2-JF	JF Guru Madya	2.502,00	2
5.928	04.1.0.520.3-JF	JF Guru Muda	3.753,00	3
5.929	04.1.0.520.4-JF	JF Guru Pertama	3.753,00	3
5.930	04.1.0.520.5-JF	JF Pustakawan Pelaksana	1.248,50	1
5.931	04.1.0.520.6	Pengelola Pendidikan	1.248,00	1
5.932	04.1.0.520.7	Pengelola Keuangan	1.248,00	1
5.933	04.1.0.520.8	Pengadministrasi Umum	1.246,25	1
5.934	04.1.0.520.9	Petugas Keamanan	3.732,00	3
5.935	04.1.0.520.10	Pramu Bakti	1.243,50	1
5.936	04.1.0.521.0	Kepala SD Negeri Gebang 1	1.252,00	1
5.937	04.1.0.521.1-JF	JF Guru Utama	1.251,00	1
5.938	04.1.0.521.2-JF	JF Guru Madya	2.502,00	2
5.939	04.1.0.521.3-JF	JF Guru Muda	3.753,00	3
5.940	04.1.0.521.4-JF	JF Guru Pertama	3.753,00	3
5.941	04.1.0.521.5-JF	JF Pustakawan Pelaksana	1.248,50	1
5.942	04.1.0.521.6	Pengelola Pendidikan	1.248,00	1
5.943	04.1.0.521.7	Pengelola Keuangan	1.248,00	1
5.944	04.1.0.521.8	Pengadministrasi Umum	1.246,25	1
5.945	04.1.0.521.9	Petugas Keamanan	3.732,00	3
5.946	04.1.0.521.10	Pramu Bakti	1.243,50	1
5.947	04.1.0.522.0	Kepala SD Negeri Gebang 2	1.252,00	1
5.948	04.1.0.522.1-JF	JF Guru Utama	1.251,00	1
5.949	04.1.0.522.2-JF	JF Guru Madya	2.502,00	2
5.950	04.1.0.522.3-JF	JF Guru Muda	3.753,00	3
5.951	04.1.0.522.4-JF	JF Guru Pertama	3.753,00	3
5.952	04.1.0.522.5-JF	JF Pustakawan Pelaksana	1.248,50	1
5.953	04.1.0.522.6	Pengelola Pendidikan	1.248,00	1
5.954	04.1.0.522.7	Pengelola Keuangan	1.248,00	1
5.955	04.1.0.522.8	Pengadministrasi Umum	1.246,25	1
5.956	04.1.0.522.9	Petugas Keamanan	3.732,00	3
5.957	04.1.0.522.10	Pramu Bakti	1.243,50	1
5.958	04.1.0.523.0	Kepala SD Negeri Gebang 3	1.252,00	1
5.959	04.1.0.523.1-JF	JF Guru Utama	1.251,00	1
5.960	04.1.0.523.2-JF	JF Guru Madya	2.502,00	2
5.961	04.1.0.523.3-JF	JF Guru Muda	3.753,00	3
5.962	04.1.0.523.4-JF	JF Guru Pertama	3.753,00	3
5.963	04.1.0.523.5-JF	JF Pustakawan Pelaksana	1.248,50	1

1	2	3	4	5
5.964	04.1.0.523.6	Pengelola Pendidikan	1.248,00	1
5.965	04.1.0.523.7	Pengelola Keuangan	1.248,00	1
5.966	04.1.0.523.8	Pengadministrasi Umum	1.246,25	1
5.967	04.1.0.523.9	Petugas Keamanan	3.732,00	3
5.968	04.1.0.523.10	Pramu Bakti	1.243,50	1
5.969	04.1.0.524.0	Kepala SD Negeri Baleharjo 1	1.252,00	1
5.970	04.1.0.524.1-JF	JF Guru Utama	1.251,00	1
5.971	04.1.0.524.2-JF	JF Guru Madya	2.502,00	2
5.972	04.1.0.524.3-JF	JF Guru Muda	3.753,00	3
5.973	04.1.0.524.4-JF	JF Guru Pertama	3.753,00	3
5.974	04.1.0.524.5-JF	JF Pustakawan Pelaksana	1.248,50	1
5.975	04.1.0.524.6	Pengelola Pendidikan	1.248,00	1
5.976	04.1.0.524.7	Pengelola Keuangan	1.248,00	1
5.977	04.1.0.524.8	Pengadministrasi Umum	1.246,25	1
5.978	04.1.0.524.9	Petugas Keamanan	3.732,00	3
5.979	04.1.0.524.10	Pramu Bakti	1.243,50	1
5.980	04.1.0.525.0	Kepala SD Negeri Baleharjo 2	1.252,00	1
5.981	04.1.0.525.1-JF	JF Guru Utama	1.251,00	1
5.982	04.1.0.525.2-JF	JF Guru Madya	2.502,00	2
5.983	04.1.0.525.3-JF	JF Guru Muda	3.753,00	3
5.984	04.1.0.525.4-JF	JF Guru Pertama	3.753,00	3
5.985	04.1.0.525.5-JF	JF Pustakawan Pelaksana	1.248,50	1
5.986	04.1.0.525.6	Pengelola Pendidikan	1.248,00	1
5.987	04.1.0.525.7	Pengelola Keuangan	1.248,00	1
5.988	04.1.0.525.8	Pengadministrasi Umum	1.246,25	1
5.989	04.1.0.525.9	Petugas Keamanan	3.732,00	3
5.990	04.1.0.525.10	Pramu Bakti	1.243,50	1
5.991	04.1.0.526.0	Kepala SD Negeri Baleharjo 3	1.252,00	1
5.992	04.1.0.526.1-JF	JF Guru Utama	1.251,00	1
5.993	04.1.0.526.2-JF	JF Guru Madya	2.502,00	2
5.994	04.1.0.526.3-JF	JF Guru Muda	3.753,00	3
5.995	04.1.0.526.4-JF	JF Guru Pertama	3.753,00	3
5.996	04.1.0.526.5-JF	JF Pustakawan Pelaksana	1.248,50	1
5.997	04.1.0.526.6	Pengelola Pendidikan	1.248,00	1
5.998	04.1.0.526.7	Pengelola Keuangan	1.248,00	1
5.999	04.1.0.526.8	Pengadministrasi Umum	1.246,25	1
6.000	04.1.0.526.9	Petugas Keamanan	3.732,00	3
6.001	04.1.0.526.10	Pramu Bakti	1.243,50	1
6.002	04.1.0.527.0	Kepala SD Negeri Tanggan 1	1.252,00	1
6.003	04.1.0.527.1-JF	JF Guru Utama	1.251,00	1
6.004	04.1.0.527.2-JF	JF Guru Madya	2.502,00	2
6.005	04.1.0.527.3-JF	JF Guru Muda	3.753,00	3
6.006	04.1.0.527.4-JF	JF Guru Pertama	3.753,00	3
6.007	04.1.0.527.5-JF	JF Pustakawan Pelaksana	1.248,50	1
6.008	04.1.0.527.6	Pengelola Pendidikan	1.248,00	1
6.009	04.1.0.527.7	Pengelola Keuangan	1.248,00	1
6.010	04.1.0.527.8	Pengadministrasi Umum	1.246,25	1
6.011	04.1.0.527.9	Petugas Keamanan	3.732,00	3
6.012	04.1.0.527.10	Pramu Bakti	1.243,50	1
6.013	04.1.0.528.0	Kepala SD Negeri Tanggan 2	1.252,00	1
6.014	04.1.0.528.1-JF	JF Guru Utama	1.251,00	1
6.015	04.1.0.528.2-JF	JF Guru Madya	2.502,00	2
6.016	04.1.0.528.3-JF	JF Guru Muda	3.753,00	3
6.017	04.1.0.528.4-JF	JF Guru Pertama	3.753,00	3
6.018	04.1.0.528.5-JF	JF Pustakawan Pelaksana	1.248,50	1
6.019	04.1.0.528.6	Pengelola Pendidikan	1.248,00	1
6.020	04.1.0.528.7	Pengelola Keuangan	1.248,00	1
6.021	04.1.0.528.8	Pengadministrasi Umum	1.246,25	1
6.022	04.1.0.528.9	Petugas Keamanan	3.732,00	3
6.023	04.1.0.528.10	Pramu Bakti	1.243,50	1
6.024	04.1.0.529.0	Kepala SD Negeri Tanggan 3	1.252,00	1
6.025	04.1.0.529.1-JF	JF Guru Utama	1.251,00	1
6.026	04.1.0.529.2-JF	JF Guru Madya	2.502,00	2
6.027	04.1.0.529.3-JF	JF Guru Muda	3.753,00	3
6.028	04.1.0.529.4-JF	JF Guru Pertama	3.753,00	3
6.029	04.1.0.529.5-JF	JF Pustakawan Pelaksana	1.248,50	1
6.030	04.1.0.529.6	Pengelola Pendidikan	1.248,00	1
6.031	04.1.0.529.7	Pengelola Keuangan	1.248,00	1
6.032	04.1.0.529.8	Pengadministrasi Umum	1.246,25	1
6.033	04.1.0.529.9	Petugas Keamanan	3.732,00	3
6.034	04.1.0.529.10	Pramu Bakti	1.243,50	1
6.035	04.1.0.530.0	Kepala SD Negeri Pilangsari 1	1.252,00	1
6.036	04.1.0.530.1-JF	JF Guru Utama	1.251,00	1
6.037	04.1.0.530.2-JF	JF Guru Madya	2.502,00	2
6.038	04.1.0.530.3-JF	JF Guru Muda	3.753,00	3
6.039	04.1.0.530.4-JF	JF Guru Pertama	3.753,00	3
6.040	04.1.0.530.5-JF	JF Pustakawan Pelaksana	1.248,50	1
6.041	04.1.0.530.6	Pengelola Pendidikan	1.248,00	1
6.042	04.1.0.530.7	Pengelola Keuangan	1.248,00	1
6.043	04.1.0.530.8	Pengadministrasi Umum	1.246,25	1
6.044	04.1.0.530.9	Petugas Keamanan	3.732,00	3

1	2	3	4	5
6.045	04.1.0.530.10	Pramu Bakti	1.243,50	1
6.046	04.1.0.531.0	Kepala SD Negeri Pilangsari 2	1.252,00	1
6.047	04.1.0.531.1-JF	JF Guru Utama	1.251,00	1
6.048	04.1.0.531.2-JF	JF Guru Madya	2.502,00	2
6.049	04.1.0.531.3-JF	JF Guru Muda	3.753,00	3
6.050	04.1.0.531.4-JF	JF Guru Pertama	3.753,00	3
6.051	04.1.0.531.5-JF	JF Pustakawan Pelaksana	1.248,50	1
6.052	04.1.0.531.6	Pengelola Pendidikan	1.248,00	1
6.053	04.1.0.531.7	Pengelola Keuangan	1.248,00	1
6.054	04.1.0.531.8	Pengadministrasi Umum	1.246,25	1
6.055	04.1.0.531.9	Petugas Keamanan	3.732,00	3
6.056	04.1.0.531.10	Pramu Bakti	1.243,50	1
6.057	04.1.0.532.0	Kepala SD Negeri Blangu 1	1.252,00	1
6.058	04.1.0.532.1-JF	JF Guru Utama	1.251,00	1
6.059	04.1.0.532.2-JF	JF Guru Madya	2.502,00	2
6.060	04.1.0.532.3-JF	JF Guru Muda	3.753,00	3
6.061	04.1.0.532.4-JF	JF Guru Pertama	3.753,00	3
6.062	04.1.0.532.5-JF	JF Pustakawan Pelaksana	1.248,50	1
6.063	04.1.0.532.6	Pengelola Pendidikan	1.248,00	1
6.064	04.1.0.532.7	Pengelola Keuangan	1.248,00	1
6.065	04.1.0.532.8	Pengadministrasi Umum	1.246,25	1
6.066	04.1.0.532.9	Petugas Keamanan	3.732,00	3
6.067	04.1.0.532.10	Pramu Bakti	1.243,50	1
6.068	04.1.0.533.0	Kepala SD Negeri Blangu 2	1.252,00	1
6.069	04.1.0.533.1-JF	JF Guru Utama	1.251,00	1
6.070	04.1.0.533.2-JF	JF Guru Madya	2.502,00	2
6.071	04.1.0.533.3-JF	JF Guru Muda	3.753,00	3
6.072	04.1.0.533.4-JF	JF Guru Pertama	3.753,00	3
6.073	04.1.0.533.5-JF	JF Pustakawan Pelaksana	1.248,50	1
6.074	04.1.0.533.6	Pengelola Pendidikan	1.248,00	1
6.075	04.1.0.533.7	Pengelola Keuangan	1.248,00	1
6.076	04.1.0.533.8	Pengadministrasi Umum	1.246,25	1
6.077	04.1.0.533.9	Petugas Keamanan	3.732,00	3
6.078	04.1.0.533.10	Pramu Bakti	1.243,50	1
6.079	04.1.0.534.0	Kepala SD Negeri Blangu 3	1.252,00	1
6.080	04.1.0.534.1-JF	JF Guru Utama	1.251,00	1
6.081	04.1.0.534.2-JF	JF Guru Madya	2.502,00	2
6.082	04.1.0.534.3-JF	JF Guru Muda	3.753,00	3
6.083	04.1.0.534.4-JF	JF Guru Pertama	3.753,00	3
6.084	04.1.0.534.5-JF	JF Pustakawan Pelaksana	1.248,50	1
6.085	04.1.0.534.6	Pengelola Pendidikan	1.248,00	1
6.086	04.1.0.534.7	Pengelola Keuangan	1.248,00	1
6.087	04.1.0.534.8	Pengadministrasi Umum	1.246,25	1
6.088	04.1.0.534.9	Petugas Keamanan	3.732,00	3
6.089	04.1.0.534.10	Pramu Bakti	1.243,50	1
6.090	04.1.0.535.0	Kepala SD Negeri Gesi 1	1.252,00	1
6.091	04.1.0.535.1-JF	JF Guru Utama	1.251,00	1
6.092	04.1.0.535.2-JF	JF Guru Madya	2.502,00	2
6.093	04.1.0.535.3-JF	JF Guru Muda	3.753,00	3
6.094	04.1.0.535.4-JF	JF Guru Pertama	3.753,00	3
6.095	04.1.0.535.5-JF	JF Pustakawan Pelaksana	1.248,50	1
6.096	04.1.0.535.6	Pengelola Pendidikan	1.248,00	1
6.097	04.1.0.535.7	Pengelola Keuangan	1.248,00	1
6.098	04.1.0.535.8	Pengadministrasi Umum	1.246,25	1
6.099	04.1.0.535.9	Petugas Keamanan	3.732,00	3
6.100	04.1.0.535.10	Pramu Bakti	1.243,50	1
6.101	04.1.0.536.0	Kepala SD Negeri Gesi 2	1.252,00	1
6.102	04.1.0.536.1-JF	JF Guru Utama	1.251,00	1
6.103	04.1.0.536.2-JF	JF Guru Madya	2.502,00	2
6.104	04.1.0.536.3-JF	JF Guru Muda	3.753,00	3
6.105	04.1.0.536.4-JF	JF Guru Pertama	3.753,00	3
6.106	04.1.0.536.5-JF	JF Pustakawan Pelaksana	1.248,50	1
6.107	04.1.0.536.6	Pengelola Pendidikan	1.248,00	1
6.108	04.1.0.536.7	Pengelola Keuangan	1.248,00	1
6.109	04.1.0.536.8	Pengadministrasi Umum	1.246,25	1
6.110	04.1.0.536.9	Petugas Keamanan	3.732,00	3
6.111	04.1.0.536.10	Pramu Bakti	1.243,50	1
6.112	04.1.0.537.0	Kepala SD Negeri Srawung 1	1.252,00	1
6.113	04.1.0.537.1-JF	JF Guru Utama	1.251,00	1
6.114	04.1.0.537.2-JF	JF Guru Madya	2.502,00	2
6.115	04.1.0.537.3-JF	JF Guru Muda	3.753,00	3
6.116	04.1.0.537.4-JF	JF Guru Pertama	3.753,00	3
6.117	04.1.0.537.5-JF	JF Pustakawan Pelaksana	1.248,50	1
6.118	04.1.0.537.6	Pengelola Pendidikan	1.248,00	1
6.119	04.1.0.537.7	Pengelola Keuangan	1.248,00	1
6.120	04.1.0.537.8	Pengadministrasi Umum	1.246,25	1
6.121	04.1.0.537.9	Petugas Keamanan	3.732,00	3
6.122	04.1.0.537.10	Pramu Bakti	1.243,50	1
6.123	04.1.0.538.0	Kepala SD Negeri Poleng 1	1.252,00	1
6.124	04.1.0.538.1-JF	JF Guru Utama	1.251,00	1
6.125	04.1.0.538.2-JF	JF Guru Madya	2.502,00	2

1	2	3	4	5
6.126	04.1.0.538.3-JF	JF Guru Muda	3.753,00	3
6.127	04.1.0.538.4-JF	JF Guru Pertama	3.753,00	3
6.128	04.1.0.538.5-JF	JF Pustakawan Pelaksana	1.248,50	1
6.129	04.1.0.538.6	Pengelola Pendidikan	1.248,00	1
6.130	04.1.0.538.7	Pengelola Keuangan	1.248,00	1
6.131	04.1.0.538.8	Pengadministrasi Umum	1.246,25	1
6.132	04.1.0.538.9	Petugas Keamanan	3.732,00	3
6.133	04.1.0.538.10	Pramu Bakti	1.243,50	1
6.134	04.1.0.539.0	Kepala SD Negeri Poleng 2	1.252,00	1
6.135	04.1.0.539.1-JF	JF Guru Utama	1.251,00	1
6.136	04.1.0.539.2-JF	JF Guru Madya	2.502,00	2
6.137	04.1.0.539.3-JF	JF Guru Muda	3.753,00	3
6.138	04.1.0.539.4-JF	JF Guru Pertama	3.753,00	3
6.139	04.1.0.539.5-JF	JF Pustakawan Pelaksana	1.248,50	1
6.140	04.1.0.539.6	Pengelola Pendidikan	1.248,00	1
6.141	04.1.0.539.7	Pengelola Keuangan	1.248,00	1
6.142	04.1.0.539.8	Pengadministrasi Umum	1.246,25	1
6.143	04.1.0.539.9	Petugas Keamanan	3.732,00	3
6.144	04.1.0.539.10	Pramu Bakti	1.243,50	1
6.145	04.1.0.540.0	Kepala SD Negeri Slendro 1	1.252,00	1
6.146	04.1.0.540.1-JF	JF Guru Utama	1.251,00	1
6.147	04.1.0.540.2-JF	JF Guru Madya	2.502,00	2
6.148	04.1.0.540.3-JF	JF Guru Muda	3.753,00	3
6.149	04.1.0.540.4-JF	JF Guru Pertama	3.753,00	3
6.150	04.1.0.540.5-JF	JF Pustakawan Pelaksana	1.248,50	1
6.151	04.1.0.540.6	Pengelola Pendidikan	1.248,00	1
6.152	04.1.0.540.7	Pengelola Keuangan	1.248,00	1
6.153	04.1.0.540.8	Pengadministrasi Umum	1.246,25	1
6.154	04.1.0.540.9	Petugas Keamanan	3.732,00	3
6.155	04.1.0.540.10	Pramu Bakti	1.243,50	1
6.156	04.1.0.541.0	Kepala SD Negeri Slendro 3	1.252,00	1
6.157	04.1.0.541.1-JF	JF Guru Utama	1.251,00	1
6.158	04.1.0.541.2-JF	JF Guru Madya	2.502,00	2
6.159	04.1.0.541.3-JF	JF Guru Muda	3.753,00	3
6.160	04.1.0.541.4-JF	JF Guru Pertama	3.753,00	3
6.161	04.1.0.541.5-JF	JF Pustakawan Pelaksana	1.248,50	1
6.162	04.1.0.541.6	Pengelola Pendidikan	1.248,00	1
6.163	04.1.0.541.7	Pengelola Keuangan	1.248,00	1
6.164	04.1.0.541.8	Pengadministrasi Umum	1.246,25	1
6.165	04.1.0.541.9	Petugas Keamanan	3.732,00	3
6.166	04.1.0.541.10	Pramu Bakti	1.243,50	1
6.167	04.1.0.542.0	Kepala SD Negeri Katelan 1	1.252,00	1
6.168	04.1.0.542.1-JF	JF Guru Utama	2.502,00	2
6.169	04.1.0.542.2-JF	JF Guru Madya	3.753,00	3
6.170	04.1.0.542.3-JF	JF Guru Muda	3.753,00	3
6.171	04.1.0.542.4-JF	JF Guru Pertama	3.753,00	3
6.172	04.1.0.542.5-JF	JF Pustakawan Pelaksana	1.248,50	1
6.173	04.1.0.542.6	Pengelola Pendidikan	1.248,00	1
6.174	04.1.0.542.7	Pengelola Keuangan	1.248,00	1
6.175	04.1.0.542.8	Pengadministrasi Umum	1.246,25	1
6.176	04.1.0.542.9	Petugas Keamanan	3.732,00	3
6.177	04.1.0.542.10	Pramu Bakti	1.243,50	1
6.178	04.1.0.543.0	Kepala SD Negeri Katelan 3	1.252,00	1
6.179	04.1.0.543.1-JF	JF Guru Utama	1.251,00	1
6.180	04.1.0.543.2-JF	JF Guru Madya	2.502,00	2
6.181	04.1.0.543.3-JF	JF Guru Muda	3.753,00	3
6.182	04.1.0.543.4-JF	JF Guru Pertama	3.753,00	3
6.183	04.1.0.543.5-JF	JF Pustakawan Pelaksana	1.248,50	1
6.184	04.1.0.543.6	Pengelola Pendidikan	1.248,00	1
6.185	04.1.0.543.7	Pengelola Keuangan	1.248,00	1
6.186	04.1.0.543.8	Pengadministrasi Umum	1.246,25	1
6.187	04.1.0.543.9	Petugas Keamanan	3.732,00	3
6.188	04.1.0.543.10	Pramu Bakti	1.243,50	1
6.189	04.1.0.544.0	Kepala SD Negeri Katelan 4	1.252,00	1
6.190	04.1.0.544.1-JF	JF Guru Utama	1.251,00	1
6.191	04.1.0.544.2-JF	JF Guru Madya	2.502,00	2
6.192	04.1.0.544.3-JF	JF Guru Muda	3.753,00	3
6.193	04.1.0.544.4-JF	JF Guru Pertama	3.753,00	3
6.194	04.1.0.544.5-JF	JF Pustakawan Pelaksana	1.248,50	1
6.195	04.1.0.544.6	Pengelola Pendidikan	1.248,00	1
6.196	04.1.0.544.7	Pengelola Keuangan	1.248,00	1
6.197	04.1.0.544.8	Pengadministrasi Umum	1.246,25	1
6.198	04.1.0.544.9	Petugas Keamanan	3.732,00	3
6.199	04.1.0.544.10	Pramu Bakti	1.243,50	1
6.200	04.1.0.545.0	Kepala SD Negeri Dukuh 1	1.252,00	1
6.201	04.1.0.545.1-JF	JF Guru Utama	1.251,00	1
6.202	04.1.0.545.2-JF	JF Guru Madya	2.502,00	2
6.203	04.1.0.545.3-JF	JF Guru Muda	3.753,00	3
6.204	04.1.0.545.4-JF	JF Guru Pertama	3.753,00	3
6.205	04.1.0.545.5-JF	JF Pustakawan Pelaksana	1.248,50	1
6.206	04.1.0.545.6	Pengelola Pendidikan	1.248,00	1

1	2	3	4	5
6.207	04.1.0.545.7	Pengelola Keuangan	1.248,00	1
6.208	04.1.0.545.8	Pengadministrasi Umum	1.246,25	1
6.209	04.1.0.545.9	Petugas Keamanan	3.732,00	3
6.210	04.1.0.545.10	Pramu Bakti	1.243,50	1
6.211	04.1.0.546.0	Kepala SD Negeri Dukuh 2	1.252,00	1
6.212	04.1.0.546.1-JF	JF Guru Utama	1.251,00	1
6.213	04.1.0.546.2-JF	JF Guru Madya	2.502,00	2
6.214	04.1.0.546.3-JF	JF Guru Muda	3.753,00	3
6.215	04.1.0.546.4-JF	JF Guru Pertama	3.753,00	3
6.216	04.1.0.546.5-JF	JF Pustakawan Pelaksana	1.248,50	1
6.217	04.1.0.546.6	Pengelola Pendidikan	1.248,00	1
6.218	04.1.0.546.7	Pengelola Keuangan	1.248,00	1
6.219	04.1.0.546.8	Pengadministrasi Umum	1.246,25	1
6.220	04.1.0.546.9	Petugas Keamanan	3.732,00	3
6.221	04.1.0.546.10	Pramu Bakti	1.243,50	1
6.222	04.1.0.547.0	Kepala SD Negeri Jekawal 1	1.252,00	1
6.223	04.1.0.547.1-JF	JF Guru Utama	1.251,00	1
6.224	04.1.0.547.2-JF	JF Guru Madya	2.502,00	2
6.225	04.1.0.547.3-JF	JF Guru Muda	3.753,00	3
6.226	04.1.0.547.4-JF	JF Guru Pertama	3.753,00	3
6.227	04.1.0.547.5-JF	JF Pustakawan Pelaksana	1.248,50	1
6.228	04.1.0.547.6	Pengelola Pendidikan	1.248,00	1
6.229	04.1.0.547.7	Pengelola Keuangan	1.248,00	1
6.230	04.1.0.547.8	Pengadministrasi Umum	1.246,25	1
6.231	04.1.0.547.9	Petugas Keamanan	3.732,00	3
6.232	04.1.0.547.10	Pramu Bakti	1.243,50	1
6.233	04.1.0.548.0	Kepala SD Negeri Jekawal 2	1.252,00	1
6.234	04.1.0.548.1-JF	JF Guru Utama	1.251,00	1
6.235	04.1.0.548.2-JF	JF Guru Madya	2.502,00	2
6.236	04.1.0.548.3-JF	JF Guru Muda	3.753,00	3
6.237	04.1.0.548.4-JF	JF Guru Pertama	3.753,00	3
6.238	04.1.0.548.5-JF	JF Pustakawan Pelaksana	1.248,50	1
6.239	04.1.0.548.6	Pengelola Pendidikan	1.248,00	1
6.240	04.1.0.548.7	Pengelola Keuangan	1.248,00	1
6.241	04.1.0.548.8	Pengadministrasi Umum	1.246,25	1
6.242	04.1.0.548.9	Petugas Keamanan	3.732,00	3
6.243	04.1.0.548.10	Pramu Bakti	1.243,50	1
6.244	04.1.0.549.0	Kepala SD Negeri Jekawal 3	1.252,00	1
6.245	04.1.0.549.1-JF	JF Guru Utama	1.251,00	1
6.246	04.1.0.549.2-JF	JF Guru Madya	2.502,00	2
6.247	04.1.0.549.3-JF	JF Guru Muda	3.753,00	3
6.248	04.1.0.549.4-JF	JF Guru Pertama	3.753,00	3
6.249	04.1.0.549.5-JF	JF Pustakawan Pelaksana	1.248,50	1
6.250	04.1.0.549.6	Pengelola Pendidikan	1.248,00	1
6.251	04.1.0.549.7	Pengelola Keuangan	1.248,00	1
6.252	04.1.0.549.8	Pengadministrasi Umum	1.246,25	1
6.253	04.1.0.549.9	Petugas Keamanan	3.732,00	3
6.254	04.1.0.549.10	Pramu Bakti	1.243,50	1
6.255	04.1.0.550.0	Kepala SD Negeri Galeh 1	1.252,00	1
6.256	04.1.0.550.1-JF	JF Guru Utama	1.251,00	1
6.257	04.1.0.550.2-JF	JF Guru Madya	2.502,00	2
6.258	04.1.0.550.3-JF	JF Guru Muda	3.753,00	3
6.259	04.1.0.550.4-JF	JF Guru Pertama	3.753,00	3
6.260	04.1.0.550.5-JF	JF Pustakawan Pelaksana	1.248,50	1
6.261	04.1.0.550.6	Pengelola Pendidikan	1.248,00	1
6.262	04.1.0.550.7	Pengelola Keuangan	1.248,00	1
6.263	04.1.0.550.8	Pengadministrasi Umum	1.246,25	1
6.264	04.1.0.550.9	Petugas Keamanan	3.732,00	3
6.265	04.1.0.550.10	Pramu Bakti	1.243,50	1
6.266	04.1.0.551.0	Kepala SD Negeri Galeh 2	1.252,00	1
6.267	04.1.0.551.1-JF	JF Guru Utama	1.251,00	1
6.268	04.1.0.551.2-JF	JF Guru Madya	2.502,00	2
6.269	04.1.0.551.3-JF	JF Guru Muda	3.753,00	3
6.270	04.1.0.551.4-JF	JF Guru Pertama	3.753,00	3
6.271	04.1.0.551.5-JF	JF Pustakawan Pelaksana	1.248,50	1
6.272	04.1.0.551.6	Pengelola Pendidikan	1.248,00	1
6.273	04.1.0.551.7	Pengelola Keuangan	1.248,00	1
6.274	04.1.0.551.8	Pengadministrasi Umum	1.246,25	1
6.275	04.1.0.551.9	Petugas Keamanan	3.732,00	3
6.276	04.1.0.551.10	Pramu Bakti	1.243,50	1
6.277	04.1.0.552.0	Kepala SD Negeri Galeh 3	1.252,00	1
6.278	04.1.0.552.1-JF	JF Guru Utama	1.251,00	1
6.279	04.1.0.552.2-JF	JF Guru Madya	2.502,00	2
6.280	04.1.0.552.3-JF	JF Guru Muda	3.753,00	3
6.281	04.1.0.552.4-JF	JF Guru Pertama	3.753,00	3
6.282	04.1.0.552.5-JF	JF Pustakawan Pelaksana	1.248,50	1
6.283	04.1.0.552.6	Pengelola Pendidikan	1.248,00	1
6.284	04.1.0.552.7	Pengelola Keuangan	1.248,00	1
6.285	04.1.0.552.8	Pengadministrasi Umum	1.246,25	1
6.286	04.1.0.552.9	Petugas Keamanan	3.732,00	3
6.287	04.1.0.552.10	Pramu Bakti	1.243,50	1

1	2	3	4	5
6.288	04.1.0.553.0	Kepala SD Negeri Ngrombo 1	1.252,00	1
6.289	04.1.0.553.1-JF	JF Guru Utama	1.251,00	1
6.290	04.1.0.553.2-JF	JF Guru Madya	2.502,00	2
6.291	04.1.0.553.3-JF	JF Guru Muda	3.753,00	3
6.292	04.1.0.553.4-JF	JF Guru Pertama	3.753,00	3
6.293	04.1.0.553.5-JF	JF Pustakawan Pelaksana	1.248,50	1
6.294	04.1.0.553.6	Pengelola Pendidikan	1.248,00	1
6.295	04.1.0.553.7	Pengelola Keuangan	1.248,00	1
6.296	04.1.0.553.8	Pengadministrasi Umum	1.246,25	1
6.297	04.1.0.553.9	Petugas Keamanan	3.732,00	3
6.298	04.1.0.553.10	Pramu Bakti	1.243,50	1
6.299	04.1.0.554.0	Kepala SD Negeri Ngrombo 2	1.252,00	1
6.300	04.1.0.554.1-JF	JF Guru Utama	1.251,00	1
6.301	04.1.0.554.2-JF	JF Guru Madya	2.502,00	2
6.302	04.1.0.554.3-JF	JF Guru Muda	3.753,00	3
6.303	04.1.0.554.4-JF	JF Guru Pertama	3.753,00	3
6.304	04.1.0.554.5-JF	JF Pustakawan Pelaksana	1.248,50	1
6.305	04.1.0.554.6	Pengelola Pendidikan	1.248,00	1
6.306	04.1.0.554.7	Pengelola Keuangan	1.248,00	1
6.307	04.1.0.554.8	Pengadministrasi Umum	1.246,25	1
6.308	04.1.0.554.9	Petugas Keamanan	3.732,00	3
6.309	04.1.0.554.10	Pramu Bakti	1.243,50	1
6.310	04.1.0.555.0	Kepala SD Negeri Ngrombo 3	1.252,00	1
6.311	04.1.0.555.1-JF	JF Guru Utama	1.251,00	1
6.312	04.1.0.555.2-JF	JF Guru Madya	2.502,00	2
6.313	04.1.0.555.3-JF	JF Guru Muda	3.753,00	3
6.314	04.1.0.555.4-JF	JF Guru Pertama	3.753,00	3
6.315	04.1.0.555.5-JF	JF Pustakawan Pelaksana	1.248,50	1
6.316	04.1.0.555.6	Pengelola Pendidikan	1.248,00	1
6.317	04.1.0.555.7	Pengelola Keuangan	1.248,00	1
6.318	04.1.0.555.8	Pengadministrasi Umum	1.246,25	1
6.319	04.1.0.555.9	Petugas Keamanan	3.732,00	3
6.320	04.1.0.555.10	Pramu Bakti	1.243,50	1
6.321	04.1.0.556.0	Kepala SD Negeri Sigit 2	1.252,00	1
6.322	04.1.0.556.1-JF	JF Guru Utama	1.251,00	1
6.323	04.1.0.556.2-JF	JF Guru Madya	2.502,00	2
6.324	04.1.0.556.3-JF	JF Guru Muda	3.753,00	3
6.325	04.1.0.556.4-JF	JF Guru Pertama	3.753,00	3
6.326	04.1.0.556.5-JF	JF Pustakawan Pelaksana	1.248,50	1
6.327	04.1.0.556.6	Pengelola Pendidikan	1.248,00	1
6.328	04.1.0.556.7	Pengelola Keuangan	1.248,00	1
6.329	04.1.0.556.8	Pengadministrasi Umum	1.246,25	1
6.330	04.1.0.556.9	Petugas Keamanan	3.732,00	3
6.331	04.1.0.556.10	Pramu Bakti	1.243,50	1
6.332	04.1.0.557.0	Kepala SD Negeri Sigit 3	1.252,00	1
6.333	04.1.0.557.1-JF	JF Guru Utama	1.251,00	1
6.334	04.1.0.557.2-JF	JF Guru Madya	2.502,00	2
6.335	04.1.0.557.3-JF	JF Guru Muda	3.753,00	3
6.336	04.1.0.557.4-JF	JF Guru Pertama	3.753,00	3
6.337	04.1.0.557.5-JF	JF Pustakawan Pelaksana	1.248,50	1
6.338	04.1.0.557.6	Pengelola Pendidikan	1.248,00	1
6.339	04.1.0.557.7	Pengelola Keuangan	1.248,00	1
6.340	04.1.0.557.8	Pengadministrasi Umum	1.246,25	1
6.341	04.1.0.557.9	Petugas Keamanan	3.732,00	3
6.342	04.1.0.557.10	Pramu Bakti	1.243,50	1
6.343	04.1.0.558.0	Kepala SD Negeri Denanyar 1	1.252,00	1
6.344	04.1.0.558.1-JF	JF Guru Utama	1.251,00	1
6.345	04.1.0.558.2-JF	JF Guru Madya	2.502,00	2
6.346	04.1.0.558.3-JF	JF Guru Muda	3.753,00	3
6.347	04.1.0.558.4-JF	JF Guru Pertama	3.753,00	3
6.348	04.1.0.558.5-JF	JF Pustakawan Pelaksana	1.248,50	1
6.349	04.1.0.558.6	Pengelola Pendidikan	1.248,00	1
6.350	04.1.0.558.7	Pengelola Keuangan	1.248,00	1
6.351	04.1.0.558.8	Pengadministrasi Umum	1.246,25	1
6.352	04.1.0.558.9	Petugas Keamanan	3.732,00	3
6.353	04.1.0.558.10	Pramu Bakti	1.243,50	1
6.354	04.1.0.559.0	Kepala SD Negeri Denanyar 2	1.252,00	1
6.355	04.1.0.559.1-JF	JF Guru Utama	1.251,00	1
6.356	04.1.0.559.2-JF	JF Guru Madya	2.502,00	2
6.357	04.1.0.559.3-JF	JF Guru Muda	3.753,00	3
6.358	04.1.0.559.4-JF	JF Guru Pertama	3.753,00	3
6.359	04.1.0.559.5-JF	JF Pustakawan Pelaksana	1.248,50	1
6.360	04.1.0.559.6	Pengelola Pendidikan	1.248,00	1
6.361	04.1.0.559.7	Pengelola Keuangan	1.248,00	1
6.362	04.1.0.559.8	Pengadministrasi Umum	1.246,25	1
6.363	04.1.0.559.9	Petugas Keamanan	3.732,00	3
6.364	04.1.0.559.10	Pramu Bakti	1.243,50	1
6.365	04.1.0.560.0	Kepala SD Negeri Denanyar 3	1.252,00	1
6.366	04.1.0.560.1-JF	JF Guru Utama	1.251,00	1
6.367	04.1.0.560.2-JF	JF Guru Madya	2.502,00	2
6.368	04.1.0.560.3-JF	JF Guru Muda	3.753,00	3

1	2	3	4	5
6.369	04.1.0.560.4-JF	JF Guru Pertama	3.753,00	3
6.370	04.1.0.560.5-JF	JF Pustakawan Pelaksana	1.248,50	1
6.371	04.1.0.560.6	Pengelola Pendidikan	1.248,00	1
6.372	04.1.0.560.7	Pengelola Keuangan	1.248,00	1
6.373	04.1.0.560.8	Pengadministrasi Umum	1.246,25	1
6.374	04.1.0.560.9	Petugas Keamanan	3.732,00	3
6.375	04.1.0.560.10	Pramu Bakti	1.243,50	1
6.376	04.1.0.561.0	Kepala SD Negeri Japoh 1	1.252,00	1
6.377	04.1.0.561.1-JF	JF Guru Utama	1.251,00	1
6.378	04.1.0.561.2-JF	JF Guru Madya	2.502,00	2
6.379	04.1.0.561.3-JF	JF Guru Muda	3.753,00	3
6.380	04.1.0.561.4-JF	JF Guru Pertama	3.753,00	3
6.381	04.1.0.561.5-JF	JF Pustakawan Pelaksana	1.248,50	1
6.382	04.1.0.561.6	Pengelola Pendidikan	1.248,00	1
6.383	04.1.0.561.7	Pengelola Keuangan	1.248,00	1
6.384	04.1.0.561.8	Pengadministrasi Umum	1.246,25	1
6.385	04.1.0.561.9	Petugas Keamanan	3.732,00	3
6.386	04.1.0.561.10	Pramu Bakti	1.243,50	1
6.387	04.1.0.562.0	Kepala SD Negeri Japoh 2	1.252,00	1
6.388	04.1.0.562.1-JF	JF Guru Utama	1.251,00	1
6.389	04.1.0.562.2-JF	JF Guru Madya	2.502,00	2
6.390	04.1.0.562.3-JF	JF Guru Muda	3.753,00	3
6.391	04.1.0.562.4-JF	JF Guru Pertama	3.753,00	3
6.392	04.1.0.562.5-JF	JF Pustakawan Pelaksana	1.248,50	1
6.393	04.1.0.562.6	Pengelola Pendidikan	1.248,00	1
6.394	04.1.0.562.7	Pengelola Keuangan	1.248,00	1
6.395	04.1.0.562.8	Pengadministrasi Umum	1.246,25	1
6.396	04.1.0.562.9	Petugas Keamanan	3.732,00	3
6.397	04.1.0.562.10	Pramu Bakti	1.243,50	1
6.398	04.1.0.563.0	Kepala SD Negeri Ngepringan 1	1.252,00	1
6.399	04.1.0.563.1-JF	JF Guru Utama	1.251,00	1
6.400	04.1.0.563.2-JF	JF Guru Madya	2.502,00	2
6.401	04.1.0.563.3-JF	JF Guru Muda	3.753,00	3
6.402	04.1.0.563.4-JF	JF Guru Pertama	3.753,00	3
6.403	04.1.0.563.5-JF	JF Pustakawan Pelaksana	1.248,50	1
6.404	04.1.0.563.6	Pengelola Pendidikan	1.248,00	1
6.405	04.1.0.563.7	Pengelola Keuangan	1.248,00	1
6.406	04.1.0.563.8	Pengadministrasi Umum	1.246,25	1
6.407	04.1.0.563.9	Petugas Keamanan	3.732,00	3
6.408	04.1.0.563.10	Pramu Bakti	1.243,50	1
6.409	04.1.0.564.0	Kepala SD Negeri Ngepringan 2	1.252,00	1
6.410	04.1.0.564.1-JF	JF Guru Utama	2.502,00	2
6.411	04.1.0.564.2-JF	JF Guru Madya	2.502,00	2
6.412	04.1.0.564.3-JF	JF Guru Muda	3.753,00	3
6.413	04.1.0.564.4-JF	JF Guru Pertama	3.753,00	3
6.414	04.1.0.564.5-JF	JF Pustakawan Pelaksana	1.248,50	1
6.415	04.1.0.564.6	Pengelola Pendidikan	1.248,00	1
6.416	04.1.0.564.7	Pengelola Keuangan	1.248,00	1
6.417	04.1.0.564.8	Pengadministrasi Umum	1.246,25	1
6.418	04.1.0.564.9	Petugas Keamanan	3.732,00	3
6.419	04.1.0.564.10	Pramu Bakti	1.243,50	1
6.420	04.1.0.565.0	Kepala SD Negeri Ngepringan 3	1.252,00	1
6.421	04.1.0.565.1-JF	JF Guru Utama	1.251,00	1
6.422	04.1.0.565.2-JF	JF Guru Madya	2.502,00	2
6.423	04.1.0.565.3-JF	JF Guru Muda	3.753,00	3
6.424	04.1.0.565.4-JF	JF Guru Pertama	3.753,00	3
6.425	04.1.0.565.5-JF	JF Pustakawan Pelaksana	1.248,50	1
6.426	04.1.0.565.6	Pengelola Pendidikan	1.248,00	1
6.427	04.1.0.565.7	Pengelola Keuangan	1.248,00	1
6.428	04.1.0.565.8	Pengadministrasi Umum	1.246,25	1
6.429	04.1.0.565.9	Petugas Keamanan	3.732,00	3
6.430	04.1.0.565.10	Pramu Bakti	1.243,50	1
6.431	04.1.0.566.0	Kepala SD Negeri Mlale 1	1.252,00	1
6.432	04.1.0.566.1-JF	JF Guru Utama	1.251,00	1
6.433	04.1.0.566.2-JF	JF Guru Madya	2.502,00	2
6.434	04.1.0.566.3-JF	JF Guru Muda	3.753,00	3
6.435	04.1.0.566.4-JF	JF Guru Pertama	3.753,00	3
6.436	04.1.0.566.5-JF	JF Pustakawan Pelaksana	1.248,50	1
6.437	04.1.0.566.6	Pengelola Pendidikan	1.248,00	1
6.438	04.1.0.566.7	Pengelola Keuangan	1.248,00	1
6.439	04.1.0.566.8	Pengadministrasi Umum	1.246,25	1
6.440	04.1.0.566.9	Petugas Keamanan	3.732,00	3
6.441	04.1.0.566.10	Pramu Bakti	1.243,50	1
6.442	04.1.0.567.0	Kepala SD Negeri Mlale 2	1.252,00	1
6.443	04.1.0.567.1-JF	JF Guru Utama	1.251,00	1
6.444	04.1.0.567.2-JF	JF Guru Madya	2.502,00	2
6.445	04.1.0.567.3-JF	JF Guru Muda	3.753,00	3
6.446	04.1.0.567.4-JF	JF Guru Pertama	3.753,00	3
6.447	04.1.0.567.5-JF	JF Pustakawan Pelaksana	1.248,50	1
6.448	04.1.0.567.6	Pengelola Pendidikan	1.248,00	1
6.449	04.1.0.567.7	Pengelola Keuangan	1.248,00	1

1	2	3	4	5
6.450	04.1.0.567.8	Pengadministrasi Umum	1.246,25	1
6.451	04.1.0.567.9	Petugas Keamanan	3.732,00	3
6.452	04.1.0.567.10	Pramu Bakti	1.243,50	1
6.453	04.1.0.568.0	Kepala SD Negeri Dawung 1	1.252,00	1
6.454	04.1.0.568.1-JF	JF Guru Utama	1.251,00	1
6.455	04.1.0.568.2-JF	JF Guru Madya	2.502,00	2
6.456	04.1.0.568.3-JF	JF Guru Muda	3.753,00	3
6.457	04.1.0.568.4-JF	JF Guru Pertama	3.753,00	3
6.458	04.1.0.568.5-JF	JF Pustakawan Pelaksana	1.248,50	1
6.459	04.1.0.568.6	Pengelola Pendidikan	1.248,00	1
6.460	04.1.0.568.7	Pengelola Keuangan	1.248,00	1
6.461	04.1.0.568.8	Pengadministrasi Umum	1.246,25	1
6.462	04.1.0.568.9	Petugas Keamanan	3.732,00	3
6.463	04.1.0.568.10	Pramu Bakti	1.243,50	1
6.464	04.1.0.569.0	Kepala SD Negeri Dawung 2	1.252,00	1
6.465	04.1.0.569.1-JF	JF Guru Utama	1.251,00	1
6.466	04.1.0.569.2-JF	JF Guru Madya	2.502,00	2
6.467	04.1.0.569.3-JF	JF Guru Muda	3.753,00	3
6.468	04.1.0.569.4-JF	JF Guru Pertama	3.753,00	3
6.469	04.1.0.569.5-JF	JF Pustakawan Pelaksana	1.248,50	1
6.470	04.1.0.569.6	Pengelola Pendidikan	1.248,00	1
6.471	04.1.0.569.7	Pengelola Keuangan	1.248,00	1
6.472	04.1.0.569.8	Pengadministrasi Umum	1.246,25	1
6.473	04.1.0.569.9	Petugas Keamanan	3.732,00	3
6.474	04.1.0.569.10	Pramu Bakti	1.243,50	1
6.475	04.1.0.570.0	Kepala SD Negeri Dawung 3	1.252,00	1
6.476	04.1.0.570.1-JF	JF Guru Utama	1.251,00	1
6.477	04.1.0.570.2-JF	JF Guru Madya	2.502,00	2
6.478	04.1.0.570.3-JF	JF Guru Muda	3.753,00	3
6.479	04.1.0.570.4-JF	JF Guru Pertama	3.753,00	3
6.480	04.1.0.570.5-JF	JF Pustakawan Pelaksana	1.248,50	1
6.481	04.1.0.570.6	Pengelola Pendidikan	1.248,00	1
6.482	04.1.0.570.7	Pengelola Keuangan	1.248,00	1
6.483	04.1.0.570.8	Pengadministrasi Umum	1.246,25	1
6.484	04.1.0.570.9	Petugas Keamanan	3.732,00	3
6.485	04.1.0.570.10	Pramu Bakti	1.243,50	1
6.486	04.1.0.571.0	Kepala SD Negeri Kandang sapi 1	1.252,00	1
6.487	04.1.0.571.1-JF	JF Guru Utama	1.251,00	1
6.488	04.1.0.571.2-JF	JF Guru Madya	2.502,00	2
6.489	04.1.0.571.3-JF	JF Guru Muda	3.753,00	3
6.490	04.1.0.571.4-JF	JF Guru Pertama	3.753,00	3
6.491	04.1.0.571.5-JF	JF Pustakawan Pelaksana	1.248,50	1
6.492	04.1.0.571.6	Pengelola Pendidikan	1.248,00	1
6.493	04.1.0.571.7	Pengelola Keuangan	1.248,00	1
6.494	04.1.0.571.8	Pengadministrasi Umum	1.246,25	1
6.495	04.1.0.571.9	Petugas Keamanan	3.732,00	3
6.496	04.1.0.571.10	Pramu Bakti	1.243,50	1
6.497	04.1.0.572.0	Kepala SD Negeri Kandang sapi 2	1.252,00	1
6.498	04.1.0.572.1-JF	JF Guru Utama	1.251,00	1
6.499	04.1.0.572.2-JF	JF Guru Madya	2.502,00	2
6.500	04.1.0.572.3-JF	JF Guru Muda	3.753,00	3
6.501	04.1.0.572.4-JF	JF Guru Pertama	3.753,00	3
6.502	04.1.0.572.5-JF	JF Pustakawan Pelaksana	1.248,50	1
6.503	04.1.0.572.6	Pengelola Pendidikan	1.248,00	1
6.504	04.1.0.572.7	Pengelola Keuangan	1.248,00	1
6.505	04.1.0.572.8	Pengadministrasi Umum	1.246,25	1
6.506	04.1.0.572.9	Petugas Keamanan	3.732,00	3
6.507	04.1.0.572.10	Pramu Bakti	1.243,50	1
6.508	04.1.0.573.0	Kepala SD Negeri Kandang sapi 3	1.252,00	1
6.509	04.1.0.573.1-JF	JF Guru Utama	1.251,00	1
6.510	04.1.0.573.2-JF	JF Guru Madya	2.502,00	2
6.511	04.1.0.573.3-JF	JF Guru Muda	3.753,00	3
6.512	04.1.0.573.4-JF	JF Guru Pertama	3.753,00	3
6.513	04.1.0.573.5-JF	JF Pustakawan Pelaksana	1.248,50	1
6.514	04.1.0.573.6	Pengelola Pendidikan	1.248,00	1
6.515	04.1.0.573.7	Pengelola Keuangan	1.248,00	1
6.516	04.1.0.573.8	Pengadministrasi Umum	1.246,25	1
6.517	04.1.0.573.9	Petugas Keamanan	3.732,00	3
6.518	04.1.0.573.10	Pramu Bakti	1.243,50	1
6.519	04.1.0.574.0	Kepala SD Negeri Jenar 1	1.252,00	1
6.520	04.1.0.574.1-JF	JF Guru Utama	1.251,00	1
6.521	04.1.0.574.2-JF	JF Guru Madya	2.502,00	2
6.522	04.1.0.574.3-JF	JF Guru Muda	3.753,00	3
6.523	04.1.0.574.4-JF	JF Guru Pertama	3.753,00	3
6.524	04.1.0.574.5-JF	JF Pustakawan Pelaksana	1.248,50	1
6.525	04.1.0.574.6	Pengelola Pendidikan	1.248,00	1
6.526	04.1.0.574.7	Pengelola Keuangan	1.248,00	1
6.527	04.1.0.574.8	Pengadministrasi Umum	1.246,25	1
6.528	04.1.0.574.9	Petugas Keamanan	3.732,00	3
6.529	04.1.0.574.10	Pramu Bakti	1.243,50	1
6.530	04.1.0.575.0	Kepala SD Negeri Jenar 2	1.252,00	1

1	2	3	4	5
6.531	04.1.0.575.1-JF	JF Guru Utama	1.251,00	1
6.532	04.1.0.575.2-JF	JF Guru Madya	2.502,00	2
6.533	04.1.0.575.3-JF	JF Guru Muda	3.753,00	3
6.534	04.1.0.575.4-JF	JF Guru Pertama	3.753,00	3
6.535	04.1.0.575.5-JF	JF Pustakawan Pelaksana	1.248,50	1
6.536	04.1.0.575.6	Pengelola Pendidikan	1.248,00	1
6.537	04.1.0.575.7	Pengelola Keuangan	1.248,00	1
6.538	04.1.0.575.8	Pengadministrasi Umum	1.246,25	1
6.539	04.1.0.575.9	Petugas Keamanan	3.732,00	3
6.540	04.1.0.575.10	Pramu Bakti	1.243,50	1
6.541	04.1.0.576.0	Kepala SD Negeri Banyurip 1	1.252,00	1
6.542	04.1.0.576.1-JF	JF Guru Utama	1.251,00	1
6.543	04.1.0.576.2-JF	JF Guru Madya	2.502,00	2
6.544	04.1.0.576.3-JF	JF Guru Muda	3.753,00	3
6.545	04.1.0.576.4-JF	JF Guru Pertama	3.753,00	3
6.546	04.1.0.576.5-JF	JF Pustakawan Pelaksana	1.248,50	1
6.547	04.1.0.576.6	Pengelola Pendidikan	1.248,00	1
6.548	04.1.0.576.7	Pengelola Keuangan	1.248,00	1
6.549	04.1.0.576.8	Pengadministrasi Umum	1.246,25	1
6.550	04.1.0.576.9	Petugas Keamanan	3.732,00	3
6.551	04.1.0.576.10	Pramu Bakti	1.243,50	1
6.552	04.1.0.577.0	Kepala SD Negeri Banyurip 2	1.252,00	1
6.553	04.1.0.577.1-JF	JF Guru Utama	2.502,00	2
6.554	04.1.0.577.2-JF	JF Guru Madya	2.502,00	2
6.555	04.1.0.577.3-JF	JF Guru Muda	3.753,00	3
6.556	04.1.0.577.4-JF	JF Guru Pertama	3.753,00	3
6.557	04.1.0.577.5-JF	JF Pustakawan Pelaksana	1.248,50	1
6.558	04.1.0.577.6	Pengelola Pendidikan	1.248,00	1
6.559	04.1.0.577.7	Pengelola Keuangan	1.248,00	1
6.560	04.1.0.577.8	Pengadministrasi Umum	1.246,25	1
6.561	04.1.0.577.9	Petugas Keamanan	3.732,00	3
6.562	04.1.0.577.10	Pramu Bakti	1.243,50	1
6.563	04.1.0.578.0	Kepala SD Negeri Banyurip 3	1.252,00	1
6.564	04.1.0.578.1-JF	JF Guru Utama	1.251,00	1
6.565	04.1.0.578.2-JF	JF Guru Madya	2.502,00	2
6.566	04.1.0.578.3-JF	JF Guru Muda	3.753,00	3
6.567	04.1.0.578.4-JF	JF Guru Pertama	3.753,00	3
6.568	04.1.0.578.5-JF	JF Pustakawan Pelaksana	1.248,50	1
6.569	04.1.0.578.6	Pengelola Pendidikan	1.248,00	1
6.570	04.1.0.578.7	Pengelola Keuangan	1.248,00	1
6.571	04.1.0.578.8	Pengadministrasi Umum	1.246,25	1
6.572	04.1.0.578.9	Petugas Keamanan	3.732,00	3
6.573	04.1.0.578.10	Pramu Bakti	1.243,50	1
6.574	04.1.0.579.0	Kepala TK Negeri Pembina Gondang	1.252,00	1
6.575	04.1.0.579.1-JF	JF Guru Utama	1.251,00	1
6.576	04.1.0.579.2-JF	JF Guru Madya	1.251,00	1
6.577	04.1.0.579.3-JF	JF Guru Muda	2.502,00	2
6.578	04.1.0.579.4-JF	JF Guru Pertama	2.502,00	2
6.579	04.1.0.579.5-JF	JF Pustakawan Pelaksana	1.248,50	1
6.580	04.1.0.579.6	Pengelola Pendidikan	1.248,00	1
6.581	04.1.0.579.7	Pengelola Keuangan	1.248,00	1
6.582	04.1.0.579.8	Pengadministrasi Umum	1.246,25	1
6.583	04.1.0.579.9	Petugas Keamanan	3.732,00	3
6.584	04.1.0.579.10	Pramu Bakti	1.243,50	1
6.585	04.1.0.580.0	Kepala TK Negeri Pembina Karangmalang	1.252,00	1
6.586	04.1.0.580.1-JF	JF Guru Utama	1.251,00	1
6.587	04.1.0.580.2-JF	JF Guru Madya	1.251,00	1
6.588	04.1.0.580.3-JF	JF Guru Muda	2.502,00	2
6.589	04.1.0.580.4-JF	JF Guru Pertama	2.502,00	2
6.590	04.1.0.580.5-JF	JF Pustakawan Pelaksana	1.248,50	1
6.591	04.1.0.580.6	Pengelola Pendidikan	1.248,00	1
6.592	04.1.0.580.7	Pengelola Keuangan	1.248,00	1
6.593	04.1.0.580.8	Pengadministrasi Umum	1.246,25	1
6.594	04.1.0.580.9	Petugas Keamanan	3.732,00	3
6.595	04.1.0.580.10	Pramu Bakti	1.243,50	1
6.596	04.1.0.581.0	Kepala TK Negeri Pembina Sragen	1.252,00	1
6.597	04.1.0.581.1-JF	JF Guru Utama	2.502,00	2
6.598	04.1.0.581.2-JF	JF Guru Madya	2.502,00	2
6.599	04.1.0.581.3-JF	JF Guru Muda	2.502,00	2
6.600	04.1.0.581.4-JF	JF Guru Pertama	2.502,00	2
6.601	04.1.0.581.5-JF	JF Pustakawan Pelaksana	1.248,50	1
6.602	04.1.0.581.6	Pengelola Pendidikan	1.248,00	1
6.603	04.1.0.581.7	Pengelola Keuangan	1.248,00	1
6.604	04.1.0.581.8	Pengadministrasi Umum	1.246,25	1
6.605	04.1.0.581.9	Petugas Keamanan	3.732,00	3
6.606	04.1.0.581.10	Pramu Bakti	1.243,50	1
6.607	04.1.0.582.0	Kepala TK Negeri Gemolong	1.252,00	1
6.608	04.1.0.582.1-JF	JF Guru Utama	1.251,00	1
6.609	04.1.0.582.2-JF	JF Guru Madya	1.251,00	1
6.610	04.1.0.582.3-JF	JF Guru Muda	2.502,00	2
6.611	04.1.0.582.4-JF	JF Guru Pertama	2.502,00	2

1	2	3	4	5
6.612	04.1.0.582.5-JF	JF Pustakawan Pelaksana	1.248,50	1
6.613	04.1.0.582.6	Pengelola Pendidikan	1.248,00	1
6.614	04.1.0.582.7	Pengelola Keuangan	1.248,00	1
6.615	04.1.0.582.8	Pengadministrasi Umum	1.246,25	1
6.616	04.1.0.582.9	Petugas Keamanan	3.732,00	3
6.617	04.1.0.582.10	Pramu Bakti	1.243,50	1

C. PETA JABATAN DINAS PENDIDIKAN DAN KEBUDAYAAN

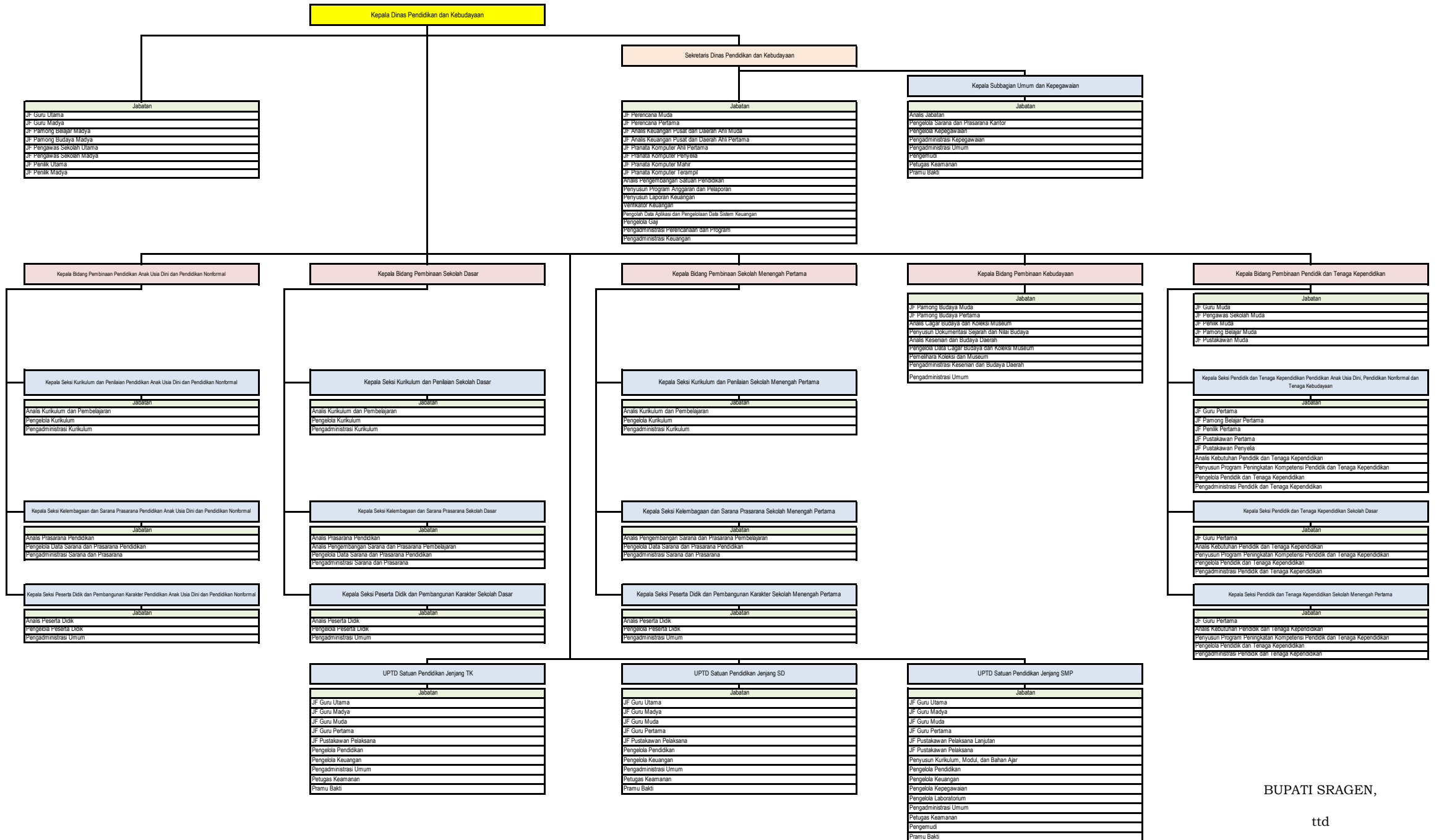

BUPATI SRAGEN,

ttd

KUSDINAR UNTUNG YUNI SUKOWATI

LAMPIRAN V
 PERATURAN BUPATI SRAGEN
 NOMOR 77 TAHUN 2021
 TENTANG
 PERUBAHAN ATAS PERATURAN BUPATI SRAGEN
 NOMOR 45 TAHUN 2020 TENTANG PENETAPAN HASIL
 ANALISIS JABATAN DAN ANALISIS BEBAN KERJA DI
 LINGKUNGAN PEMERINTAH KABUPATEN SRAGEN

A. NOMENKLATUR JABATAN PIMPINAN TINGGI, ADMINISTRASI, DAN FUNSIONAL; JUMLAH BEBAN KERJA; DAN KEBUTUHAN PEGAWAI DINAS KESEHATAN KABUPATEN SRAGEN

NO	KODE JABATAN	NOMENKLATUR JABATAN	JUMLAH BEBAN KERJA	JUMLAH KEBUTUHAN PEGAWAI
1	2	3	4	5
V		DINAS KESEHATAN		
1	05.1.0.0.0	Kepala Dinas Kesehatan	1.364,50	1
2	05.1.0.0.1-JF	JF Administrator Kesehatan Madya	2.507,00	2
3	05.1.0.0.2-JF	JF Apoteker Utama	1.256,50	1
4	05.1.0.0.3-JF	JF Apoteker Madya	1.256,50	1
5	05.1.0.0.4-JF	JF Bidan Ahli Madya	1.257,00	1
6	05.1.0.0.5-JF	JF Epidemiolog Kesehatan Madya	1.256,50	1
7	05.1.0.0.6-JF	JF Nutrisionis Madya	1.250,00	1
8	05.1.0.0.7-JF	JF Penyuluh Kesehatan Masyarakat Madya	1.254,00	1
9	05.1.0.0.8-JF	JF Sanitarian Madya	1.248,50	1
10	05.1.1.0.0	Sekretaris Dinas Kesehatan	1.251,50	1
11	05.1.1.0.1-JF	JF Analis Keuangan Pusat dan Daerah Ahli Muda	1.248,50	1
12	05.1.1.0.2-JF	JF Analis Keuangan Pusat dan Daerah Ahli Pertama	1.248,50	1
13	05.1.1.0.3-JF	JF Pranata Komputer Ahli Muda	1.248,50	1
14	05.1.1.0.4	Penyusun Laporan Keuangan	3.744,00	3
15	05.1.1.0.5	Verifikator Keuangan	2.502,50	2
16	05.1.1.0.6	Pengolah Data Aplikasi dan Pengelolaan Data Sistem Keuangan	1.248,00	1
17	05.1.1.0.7	Pengelola Gaji	1.248,00	1
18	05.1.1.0.8	Pengadministrasi Keuangan	1.246,25	1
19	05.1.1.1.0	Kepala Subbagian Perencanaan, Evaluasi, dan Pelaporan	1.250,00	1
20	05.1.1.1.1-JF	JF Pranata Komputer Ahli Pertama	1.248,50	1
21	05.1.1.1.2-JF	JF Pranata Komputer Penyelia	1.248,50	1
22	05.1.1.1.3-JF	JF Pranata Komputer Mahir	1.248,50	1
23	05.1.1.1.4-JF	JF Pranata Komputer Terampil	1.248,50	1
24	05.1.1.1.5	Penyusun Program Anggaran dan Pelaporan	1.248,00	1
25	05.1.1.1.6	Analisis Data dan Informasi	1.248,00	1
26	05.1.1.1.7	Pengadministrasi Perencanaan dan Program	1.246,25	1
27	05.1.1.2.0	Kepala Subbagian Umum dan Kepegawaian	1.250,00	1
28	05.1.1.2.1	Analisis Jabatan	1.248,00	1
29	05.1.1.2.2	Pengelola Sarana dan Prasarana Kantor	2.496,00	2
30	05.1.1.2.3	Pengadministrasi Kepegawaian	1.246,25	1
31	05.1.1.2.4	Pengadministrasi Umum	1.246,25	1
32	05.1.1.2.5	Pengemudi	1.246,75	1
33	05.1.1.2.6	Petugas Keamanan	3.732,00	3
34	05.1.1.2.7	Pramu Bakti	1.243,50	1
35	05.1.2.0.0	Kepala Bidang Kesehatan Masyarakat	1.251,50	1
36	05.1.2.0.1-JF	JF Administrator Kesehatan Muda	3.760,50	3
37	05.1.2.0.2-JF	JF Administrator Kesehatan Pertama	3.760,50	3
38	05.1.2.0.3-JF	JF Nutrisionis Muda	1.250,00	1
39	05.1.2.0.4-JF	JF Nutrisionis Pertama	1.250,00	1
40	05.1.2.0.5-JF	JF Nutrisionis Penyelia	1.250,00	1
41	05.1.2.0.6-JF	JF Nutrisionis Pelaksana Lanjutan	1.250,00	1
42	05.1.2.0.7-JF	JF Nutrisionis Pelaksana	1.250,00	1
43	05.1.2.0.8-JF	JF Penyuluh Kesehatan Masyarakat Muda	2.508,00	2
44	05.1.2.0.9-JF	JF Penyuluh Kesehatan Masyarakat Pertama	2.508,00	2
45	05.1.2.0.10-JF	JF Sanitarian Muda	1.248,50	1
46	05.1.2.0.11-JF	JF Sanitarian Pertama	1.248,50	1
47	05.1.2.0.12-JF	JF Sanitarian Penyelia	1.248,50	1
48	05.1.2.0.13-JF	JF Sanitarian Pelaksana Lanjutan	1.248,50	1
49	05.1.2.0.14-JF	JF Sanitarian Pelaksana	1.248,50	1
50	05.1.2.0.15-JF	JF Epidemiolog Kesehatan Muda	1.254,00	1
51	05.1.2.0.16-JF	JF Epidemiolog Kesehatan Pertama	1.254,00	1
52	05.1.2.0.17	Analisis Kesehatan Ibu dan Anak	1.248,00	1
53	05.1.2.0.18	Analisis Pengamanan Lingkungan	1.248,00	1
54	05.1.2.0.19	Pengelola Sarana Kesehatan Lingkungan	1.248,00	1
55	05.1.2.0.20	Pengelola Program Kesehatan Keluarga	1.248,00	1
56	05.1.2.0.21	Pengelola Program Gizi	1.248,00	1
57	05.1.2.0.22	Pengelola Urusan Kesehatan Masyarakat	1.248,00	1
58	05.1.2.0.23	Pengadministrasi Umum	1.246,25	1
59	05.1.3.0.0	Kepala Bidang Pencegahan dan Pengendalian Penyakit	1.251,50	1
60	05.1.3.0.1-JF	JF Administrator Kesehatan Muda	5.014,00	4
61	05.1.3.0.2-JF	JF Administrator Kesehatan Pertama	5.014,00	4
62	05.1.3.0.3-JF	JF Epidemiolog Kesehatan Muda	1.254,00	1
63	05.1.3.0.4-JF	JF Epidemiolog Kesehatan Pertama	2.508,00	2

NO	KODE JABATAN	NOMENKLATUR JABATAN	JUMLAH BEBAN KERJA	JUMLAH KEBUTUHAN PEGAWAI
64	05.1.3.0.5-JF	JF Epidemiolog Kesehatan Penyelia	1.254,00	1
65	05.1.3.0.6-JF	JF Epidemiolog Kesehatan Pelaksana Lanjutan	1.254,00	1

NO	KODE JABATAN	NOMENKLATUR JABATAN	JUMLAH BEBAN KERJA	JUMLAH KEBUTUHAN PEGAWAI
66	05.1.3.0.7-JF	JF Penyuluh Kesehatan Masyarakat Muda	2.508,00	2
67	05.1.3.0.8-JF	JF Penyuluh Kesehatan Masyarakat Pertama	3.762,00	3
68	05.1.3.0.9	Analisis Penyakit Menular	1.248,00	1
69	05.1.3.0.10	Pengelola Program Imunisasi	1.248,00	1
70	05.1.3.0.11	Pengelola Penyakit Tidak Menular	1.248,00	1
71	05.1.3.0.12	Pengadministrasi Program Pemberantasan Penyakit Menular	1.246,25	1
72	05.1.3.0.13	Pengadministrasi Umum	2.492,50	2
73	05.1.4.0.0	Kepala Bidang Pelayanan Kesehatan	1.251,50	1
74	05.1.4.0.1-JF	JF Administrator Kesehatan Muda	5.014,00	4
75	05.1.4.0.2-JF	JF Administrator Kesehatan Pertama	5.014,00	4
76	05.1.4.0.3-JF	JF Penyuluh Kesehatan Masyarakat Muda	1.254,00	1
77	05.1.4.0.4-JF	JF Penyuluh Kesehatan Masyarakat Pertama	1.254,00	1
78	05.1.4.0.5	Analisis Penilaian dan Akreditasi	1.248,00	1
79	05.1.4.0.6	Analisis Kesehatan	2.496,00	2
80	05.1.4.0.7	Pengelola Perizinan	1.248,00	1
81	05.1.4.0.8	Pengadministrasi Umum	6.231,25	5
82	05.1.5.0.0	Kepala Bidang Sumber Daya Kesehatan	1.251,50	1
83	05.1.5.0.1-JF	JF Administrator Kesehatan Muda	5.014,00	4
84	05.1.5.0.2-JF	JF Administrator Kesehatan Pertama	5.014,00	4
85	05.1.5.0.3-JF	JF Apoteker Muda	1.256,50	1
86	05.1.5.0.4-JF	JF Teknisi Elektromedis Penyelia	1.248,50	1
87	05.1.5.0.5-JF	JF Teknisi Elektromedis Pelaksana Lanjutan	1.248,50	1
88	05.1.5.0.6-JF	JF Teknisi Elektromedis Pelaksana	2.497,00	2
89	05.1.5.0.7	Analisis Obat dan Makanan	1.248,00	1
90	05.1.5.0.8	Analisis Kesehatan	1.248,00	1
91	05.1.5.0.9	Analisis Pengembangan SDM Aparatur	1.248,00	1
92	05.1.5.0.10	Pengelola Kefarmasian	1.248,00	1
93	05.1.5.0.11	Pengelola Profesi Sumber Daya Manusia	1.248,00	1
94	05.1.5.0.12	Pengadministrasi Umum	2.492,50	2
95	05.2.0.0.0	Direktur Rumah Sakit Umum Daerah dr. Soehadi Prijonegoro Sragen	1.294,00	1
96	05.2.0.0.1-JF	JF Apoteker Utama	3.769,50	3
97	05.2.0.0.2-JF	JF Apoteker Madya	6.282,50	5
98	05.2.0.0.3-JF	JF Bidan Ahli Madya	1.257,00	1
99	05.2.0.0.4-JF	JF Dokter Utama	7.524,00	6
100	05.2.0.0.5-JF	JF Dokter Madya	33.858,00	27
101	05.2.0.0.6-JF	JF Dokter Gigi Utama	1.254,00	1
102	05.2.0.0.7-JF	JF Dokter Gigi Madya	2.508,00	2
103	05.2.0.0.8-JF	JF Fisikawan Medis Madya	1.248,50	1
104	05.2.0.0.9-JF	JF Fisioterapis Madya	2.520,00	2
105	05.2.0.0.10-JF	JF Nutrisionis Madya	2.500,00	2
106	05.2.0.0.11-JF	JF Perawat Ahli Utama	45.000,00	36
107	05.2.0.0.12-JF	JF Perawat Ahli Madya	77.500,00	62
108	05.2.0.0.13-JF	JF Perawat Gigi Ahli Madya	1.251,00	1
109	05.2.0.0.14-JF	JF Perkam Medis Madya	1.253,00	1
110	05.2.0.0.15-JF	JF Pranata Laboratorium Kesehatan Madya	2.497,00	2
111	05.2.0.0.16-JF	JF Psikolog Klinis Madya	1.248,50	1
112	05.2.0.0.17-JF	JF Penyuluh Kesehatan Masyarakat Madya	1.254,00	1
113	05.2.0.0.18-JF	JF Radiografer Madya	2.508,00	2
114	05.2.0.0.19-JF	JF Sanitarian Madya	1.248,50	1
115	05.2.0.0.20-JF	JF Teknisi Elektromedis Madya	1.248,50	1
116	05.2.6.0.0	Wakil Direktur Pelayanan dan Mutu	1.277,50	1
117	05.2.7.0.0	Kepala Bidang Pelayanan	1.264,25	1
118	05.2.7.0.1-JF	JF Apoteker Muda	10.052,00	8
119	05.2.7.0.2-JF	JF Apoteker Pertama	13.821,50	11
120	05.2.7.0.3-JF	JF Asisten Apoteker Penyelia	13.805,00	11
121	05.2.7.0.4-JF	JF Asisten Apoteker Pelaksana Lanjutan	25.100,00	20
122	05.2.7.0.5-JF	JF Asisten Apoteker Pelaksana	37.650,00	30
123	05.2.7.0.6-JF	JF Dokter Muda	38.874,00	31
124	05.2.7.0.7-JF	JF Dokter Pertama	36.366,00	29
125	05.2.7.0.8-JF	JF Dokter Gigi Muda	1.254,00	1
126	05.2.7.0.9-JF	JF Dokter Gigi Pertama	1.254,00	1
127	05.2.7.0.10-JF	JF Fisikawan Medis Muda	1.248,50	1
128	05.2.7.0.11-JF	JF Fisikawan Medis Pertama	1.248,50	1
129	05.2.7.0.12-JF	JF Fisioterapis Muda	1.260,00	1
130	05.2.7.0.13-JF	JF Fisioterapis Pertama	5.040,00	4
131	05.2.7.0.14-JF	JF Fisioterapis Penyelia	5.040,00	4
132	05.2.7.0.15-JF	JF Fisioterapis Pelaksana Lanjutan	3.780,00	3
133	05.2.7.0.16-JF	JF Fisioterapis Pelaksana	6.300,00	5
134	05.2.7.0.17-JF	JF Nutrisionis Muda	1.250,00	1
135	05.2.7.0.18-JF	JF Nutrisionis Pertama	2.500,00	2
136	05.2.7.0.19-JF	JF Nutrisionis Penyelia	2.500,00	2
137	05.2.7.0.20-JF	JF Nutrisionis Pelaksana Lanjutan	1.250,00	1
138	05.2.7.0.21-JF	JF Nutrisionis Pelaksana	28.750,00	23
139	05.2.7.0.22-JF	JF Okupasi Terapis Penyelia	1.251,00	1
140	05.2.7.0.23-JF	JF Okupasi Terapis Pelaksana Lanjutan	1.251,00	1
141	05.2.7.0.24-JF	JF Okupasi Terapis Pelaksana	1.251,00	1
142	05.2.7.0.25-JF	JF Ortotis Prostetis Penyelia	1.254,00	1
143	05.2.7.0.26-JF	JF Ortotis Prostetis Pelaksana Lanjutan	1.254,00	1
144	05.2.7.0.27-JF	JF Ortotis Prostetis Pelaksana	1.254,00	1

NO	KODE JABATAN	NOMENKLATUR JABATAN	JUMLAH BEBAN KERJA	JUMLAH KEBUTUHAN PEGAWAI
145	05.2.7.0.28-JF	JF Pranata Laboratorium Kesehatan Muda	2.497,00	2
146	05.2.7.0.29-JF	JF Pranata Laboratorium Kesehatan Pertama	4.994,00	4
147	05.2.7.0.30-JF	JF Pranata Laboratorium Kesehatan Penyelia	13.733,50	11
148	05.2.7.0.31-JF	JF Pranata Laboratorium Kesehatan Pelaksana Lanjutan	1.248,50	1
149	05.2.7.0.32-JF	JF Pranata Laboratorium Kesehatan Pelaksana	22.473,00	18
150	05.2.7.0.33-JF	JF Pranata Laboratorium Kesehatan Pelaksana Pemula	1.248,50	1
151	05.2.7.0.34-JF	JF Psikolog Klinis Muda	1.254,00	1
152	05.2.7.0.35-JF	JF Psikolog Klinis Pertama	1.254,00	1
153	05.2.7.0.36-JF	JF Radiografer Muda	2.508,00	2
154	05.2.7.0.37-JF	JF Radiografer Pertama	3.762,00	3
155	05.2.7.0.38-JF	JF Radiografer Penyelia	5.016,00	4
156	05.2.7.0.39-JF	JF Radiografer Pelaksana Lanjutan	5.016,00	4
157	05.2.7.0.40-JF	JF Radiografer Pelaksana	3.762,00	3
158	05.2.7.0.41-JF	JF Refraksionis Optisien Penyelia	1.254,00	1
159	05.2.7.0.42-JF	JF Refraksionis Optisien Pelaksana Lanjutan	1.254,00	1
160	05.2.7.0.43-JF	JF Refraksionis Optisien Pelaksana	1.254,00	1
161	05.2.7.0.44-JF	JF Sanitarian Muda	1.248,50	1
162	05.2.7.0.45-JF	JF Sanitarian Pertama	1.248,50	1
163	05.2.7.0.46-JF	JF Sanitarian Penyelia	4.994,00	4
164	05.2.7.0.47-JF	JF Sanitarian Pelaksana Lanjutan	4.994,00	4
165	05.2.7.0.48-JF	JF Sanitarian Pelaksana	2.497,00	2
166	05.2.7.0.49-JF	JF Teknisi Elektromedis Muda	3.745,50	3
167	05.2.7.0.50-JF	JF Teknisi Elektromedis Pertama	4.994,00	4
168	05.2.7.0.51-JF	JF Teknisi Elektromedis Penyelia	6.242,50	5
169	05.2.7.0.52-JF	JF Teknisi Elektromedis Pelaksana Lanjutan	6.242,50	5
170	05.2.7.0.53-JF	JF Teknisi Elektromedis Pelaksana	3.745,50	3
171	05.2.7.0.54-JF	JF Terapis Wicara Penyelia	1.254,00	1
172	05.2.7.0.55-JF	JF Terapis Wicara Pelaksana Lanjutan	3.762,00	3
173	05.2.7.0.56-JF	JF Terapis Wicara Pelaksana	3.762,00	3
174	05.2.7.0.57	Analisis Pelayanan	1.248,00	1
175	05.2.7.0.58	Analisis Obat dan Makanan	1.248,00	1
176	05.2.7.0.59	Pengelola Obat dan Alat -Alat Kesehatan	2.496,00	2
177	05.2.7.0.60	Pengelola Rujukan Kesehatan	2.496,00	2
178	05.2.7.0.61	Pengelola Pelayanan Kesehatan	2.496,00	2
179	05.2.7.0.62	Pengadministrasi Umum	6.231,25	5
180	05.2.7.0.63	Pemulasaran Jenazah	6.202,50	5
181	05.2.7.0.64	Pengadministrasi Gudang Farmasi	8.723,75	7
182	05.2.8.0.0	Kepala Bidang Keperawatan	1.264,25	1
183	05.2.8.0.1-JF	JF Bidan Ahli Muda	2.514,00	2
184	05.2.8.0.2-JF	JF Bidan Ahli Pertama	3.771,00	3
185	05.2.8.0.3-JF	JF Bidan Penyelia	3.771,00	3
186	05.2.8.0.4-JF	JF Bidan Mahir	6.285,00	5
187	05.2.8.0.5-JF	JF Bidan Terampil	46.509,00	37
188	05.2.8.0.6-JF	JF Perawat Ahli Muda	125.000,00	100
189	05.2.8.0.7-JF	JF Perawat Ahli Pertama	125.000,00	100
190	05.2.8.0.8-JF	JF Perawat Penyelia	75.000,00	60
191	05.2.8.0.9-JF	JF Perawat Mahir	90.000,00	72
192	05.2.8.0.10-JF	JF Perawat Terampil	83.750,00	67
193	05.2.8.0.11-JF	JF Perawat Gigi Ahli Muda	1.251,00	1
194	05.2.8.0.12-JF	JF Perawat Gigi Ahli Pertama	1.251,00	1
195	05.2.8.0.13-JF	JF Perawat Gigi Penyelia	2.502,00	2
196	05.2.8.0.14-JF	JF Perawat Gigi Mahir	1.251,00	1
197	05.2.8.0.15-JF	JF Perawat Gigi Terampil	1.251,00	1
198	05.2.8.0.16	Analisis Pelayanan	1.248,00	1
199	05.2.8.0.17	Pengelola Keperawatan	6.240,00	5
200	05.2.8.0.18	Pengelola Kebidanan	6.240,00	5
201	05.2.8.0.19	Pengadministrasi Umum	4.985,00	4
202	05.2.9.0.0	Kepala Bidang Peningkatan Mutu dan Pendidikan	1.264,25	1
203	05.2.9.0.1-JF	JF Dokter Muda	2.508,00	2
204	05.2.9.0.2	Penyusun Penelitian dan Pengembangan	1.248,00	1
205	05.2.9.0.3	Analisis Kerja Sama	1.248,00	1
206	05.2.9.0.4	Pengadministrasi Umum	3.738,75	3
207	05.2.10.0.0	Wakil Direktur Umum	1.277,50	1
208	05.2.11.0.0	Kepala Bagian Sekretariat	1.264,25	1
209	05.2.11.0.1-JF	JF Analisis Kepegawaian Muda	2.497,00	2
210	05.2.11.0.2-JF	JF Analisis Kepegawaian Pertama	2.497,00	2
211	05.2.11.0.3	Analisis Tata Usaha	2.496,00	2
212	05.2.11.0.4	Pengelola Kepegawaian	4.992,00	4
213	05.2.11.0.5	Pengadministrasi Kepegawaian	8.723,75	7
214	05.2.11.3.0	Kepala Subbagian Umum dan Rumah Tangga	1.258,75	1
215	05.2.11.3.1	Penyusun Rencana Kebutuhan Rumah Tangga dan Perlengkapan	1.248,00	1
216	05.2.11.3.2	Pengolah Makanan	52.416,00	42
217	05.2.11.3.3	Operator Komunikasi	7.470,00	6
218	05.2.11.3.4	Teknisi Listrik, Telepon, AC, dan Lift	12.470,00	10
219	05.2.11.3.5	Binatu Rumah Sakit	16.170,38	13
220	05.2.11.3.6	Pengadministrasi Umum	28.663,75	23
221	05.2.11.3.7	Pengemudi Ambulan	11.220,75	9
222	05.2.11.3.8	Petugas Keamanan	44.784,00	36
223	05.2.11.3.9	Pengemudi	3.740,25	3

NO	KODE JABATAN	NOMENKLATUR JABATAN	JUMLAH BEBAN KERJA	JUMLAH KEBUTUHAN PEGAWAI
224	05.2.11.3.10	Pramu Bakti	94.506,00	76
225	05.2.11.4.0	Kepala Subbagian Perlengkapan	1.258,75	1
226	05.2.11.4.1	Penyusun Rencana Kebutuhan Sarana dan Prasarana	2.496,00	2
227	05.2.11.4.2	Pengelola Sarana dan Prasarana Kantor	3.744,00	3
228	05.2.11.4.3	Pengadministrasi Sarana dan Prasarana	4.985,00	4
229	05.2.12.0.0	Kepala Bagian Rekam Medis dan Perencanaan	1.264,25	1
230	05.2.12.0.1-JF	JF Pranata Komputer Ahli Muda	2.497,00	2
231	05.2.12.0.2-JF	JF Pranata Komputer Ahli Pertama	6.242,50	5
232	05.2.12.0.3-JF	JF Pranata Komputer Penyelia	1.248,50	1
233	05.2.12.0.4-JF	JF Pranata Komputer Mahir	1.248,50	1
234	05.2.12.0.5-JF	JF Pranata Komputer Terampil	2.497,00	2
235	05.2.12.0.6-JF	JF Perekam Medis Muda	3.759,00	3
236	05.2.12.0.7-JF	JF Perekam Medis Pertama	1.253,00	1
237	05.2.12.0.8-JF	JF Perekam Medis Penyelia	8.771,00	7
238	05.2.12.0.9-JF	JF Perekam Medis Pelaksana Lanjutan	12.530,00	10
239	05.2.12.0.10-JF	JF Perekam Medis Pelaksana	31.325,00	25
240	05.2.12.0.11-JF	JF Pranata Hubungan Masyarakat Muda	1.248,50	1
241	05.2.12.0.12-JF	JF Pranata Hubungan Masyarakat Pertama	1.248,50	1
242	05.2.12.0.13-JF	JF Penyuluh Kesehatan Masyarakat Muda	1.254,00	1
243	05.2.12.0.14-JF	JF Penyuluh Kesehatan Masyarakat Pertama	1.254,00	1
244	05.2.12.0.15-JF	JF Perencana Muda	1.254,00	1
245	05.2.12.0.16-JF	JF Perencana Pertama	1.254,00	1
246	05.2.12.0.17	Analisis Kesehatan	2.496,00	2
247	05.2.12.0.18	Analisis Sistem Informasi	1.248,00	1
248	05.2.12.0.19	Penyusun Program Anggaran dan Pelaporan	2.496,00	2
249	05.2.12.0.20	Pranata Teknologi Informasi Komputer	3.708,75	3
250	05.2.12.0.21	Pengadministrasi Rekam Medis dan Informasi	51.096,25	41
251	05.2.12.0.22	Pengadministrasi Perencanaan dan Program	2.492,50	2
252	05.2.12.0.23	Pramu Bakti	16.165,50	13
253	05.2.13.0.0	Kepala Bagian Keuangan	1.264,25	1
254	05.2.13.0.1-JF	JF Analisis Keuangan Pusat dan Daerah Ahli Muda	3.745,50	3
255	05.2.13.0.2-JF	JF Analisis Keuangan Pusat dan Daerah Ahli Pertama	3.745,50	3
256	05.2.13.0.3	Analisis laporan Keuangan	1.248,00	1
257	05.2.13.0.4	Analisis Perbendaharaan	6.240,00	5
258	05.2.13.0.5	Penyusun Rencana Kegiatan dan Anggaran	1.248,00	1
259	05.2.13.0.6	Pengelola Gaji	1.248,00	1
260	05.2.13.0.7	Pengelola Laporan Keuangan	2.496,00	2
261	05.2.13.0.8	Pengadministrasi Anggaran	1.246,25	1
262	05.2.13.0.9	Pengadministrasi Keuangan	28.663,75	23
263	05.1.14.0.0	Direktur Rumah Sakit Umum Daerah dr. Soeratto Gemolong	1.294,00	1
264	05.1.14.0.1-JF	JF Apoteker Utama	1.256,50	1
265	05.1.14.0.2-JF	JF Apoteker Madya	1.256,50	1
266	05.1.14.0.3-JF	JF Bidan Ahli Madya	5.028,00	4
267	05.1.14.0.4-JF	JF Dokter Utama	3.762,00	3
268	05.1.14.0.5-JF	JF Dokter Madya	13.794,00	11
269	05.1.14.0.6-JF	JF Dokter Gigi Utama	1.254,00	1
270	05.1.14.0.7-JF	JF Dokter Gigi Madya	1.254,00	1
271	05.1.14.0.8-JF	JF Fisikawan Medis Madya	1.248,50	1
272	05.1.14.0.9-JF	JF Fisioterapis Madya	1.260,00	1
273	05.1.14.0.10-JF	JF Nutrisionis Madya	2.500,00	2
274	05.1.14.0.11-JF	JF Perawat Ahli Utama	1.250,00	1
275	05.1.14.0.12-JF	JF Perawat Ahli Madya	8.750,00	7
276	05.1.14.0.13-JF	JF Perawat Gigi Ahli Madya	1.251,00	1
277	05.1.14.0.14-JF	JF Perekam Medis Madya	1.253,00	1
278	05.1.14.0.15-JF	JF Pranata Laboratorium Kesehatan Madya	1.248,50	1
279	05.1.14.0.16-JF	JF Radiografer Madya	1.254,00	1
280	05.1.14.0.17-JF	JF Sanitarian Madya	1.248,50	1
281	05.1.14.0.18-JF	JF Teknisi Elektromedis Madya	1.248,50	1
282	05.1.15.0.0	Kepala Bidang Pelayanan dan Penunjang	1.264,25	1
283	05.1.15.0.1-JF	JF Apoteker Muda	2.513,00	2
284	05.1.15.0.2-JF	JF Apoteker Pertama	5.026,00	4
285	05.1.15.0.3-JF	JF Asisten Apoteker Penyelia	7.530,00	6
286	05.1.15.0.4-JF	JF Asisten Apoteker Pelaksana Lanjutan	12.550,00	10
287	05.1.15.0.5-JF	JF Asisten Apoteker Pelaksana	11.295,00	9
288	05.1.15.0.6-JF	JF Bidan Ahli Muda	7.542,00	6
289	05.1.15.0.7-JF	JF Bidan Ahli Pertama	2.514,00	2
290	05.1.15.0.8-JF	JF Bidan Penyelia	28.911,00	23
291	05.1.15.0.9-JF	JF Bidan Mahir	12.570,00	10
292	05.1.15.0.10-JF	JF Bidan Terampil	3.771,00	3
293	05.1.15.0.11-JF	JF Dokter Muda	25.080,00	20
294	05.1.15.0.12-JF	JF Dokter Pertama	18.810,00	15
295	05.1.15.0.13-JF	JF Dokter Gigi Muda	2.508,00	2
296	05.1.15.0.14-JF	JF Dokter Gigi Pertama	2.508,00	2
297	05.1.15.0.15-JF	JF Fisikawan Medis Muda	1.248,50	1
298	05.1.15.0.16-JF	JF Fisikawan Medis Pertama	1.248,50	1
299	05.1.15.0.17-JF	JF Fisioterapis Muda	1.260,00	1
300	05.1.15.0.18-JF	JF Fisioterapis Pertama	2.520,00	2
301	05.1.15.0.19-JF	JF Fisioterapis Penyelia	1.260,00	1
302	05.1.15.0.20-JF	JF Fisioterapis Pelaksana Lanjutan	3.780,00	3

NO	KODE JABATAN	NOMENKLATUR JABATAN	JUMLAH BEBAN KERJA	JUMLAH KEBUTUHAN PEGAWAI
303	05.1.15.0.21-JF	JF Fisioterapis Pelaksana	1.260,00	1
304	05.1.15.0.22-JF	JF Nutrisionis Muda	2.500,00	2
305	05.1.15.0.23-JF	JF Nutrisionis Pertama	1.250,00	1
306	05.1.15.0.24-JF	JF Nutrisionis Penyelia	2.500,00	2
307	05.1.15.0.25-JF	JF Nutrisionis Pelaksana Lanjutan	2.500,00	2
308	05.1.15.0.26-JF	JF Nutrisionis Pelaksana	2.500,00	2
309	05.1.15.0.27-JF	JF Okupasi Terapis Penyelia	1.251,00	1
310	05.1.15.0.28-JF	JF Okupasi Terapis Pelaksana Lanjutan	1.251,00	1
311	05.1.15.0.29-JF	JF Okupasi Terapis Pelaksana	1.251,00	1
312	05.1.15.0.30-JF	JF Ortotis Prostetis Penyelia	1.254,00	1
313	05.1.15.0.31-JF	JF Ortotis Prostetis Pelaksana Lanjutan	1.254,00	1
314	05.1.15.0.32-JF	JF Ortotis Prostetis Pelaksana	1.254,00	1
315	05.1.15.0.33-JF	JF Perawat Ahli Muda	30.000,00	24
316	05.1.15.0.34-JF	JF Perawat Ahli Pertama	36.250,00	29
317	05.1.15.0.35-JF	JF Perawat Penyelia	51.250,00	41
318	05.1.15.0.36-JF	JF Perawat Mahir	52.500,00	42
319	05.1.15.0.37-JF	JF Perawat Terampil	53.750,00	43
320	05.1.15.0.38-JF	JF Perawat Gigi Ahli Muda	1.251,00	1
321	05.1.15.0.39-JF	JF Perawat Gigi Ahli Pertama	1.251,00	1
322	05.1.15.0.40-JF	JF Perawat Gigi Penyelia	2.502,00	2
323	05.1.15.0.41-JF	JF Perawat Gigi Mahir	1.251,00	1
324	05.1.15.0.42-JF	JF Perawat Gigi Terampil	1.251,00	1
325	05.1.15.0.43-JF	JF Perekam Medis Muda	1.253,00	1
326	05.1.15.0.44-JF	JF Perekam Medis Pertama	1.253,00	1
327	05.1.15.0.45-JF	JF Perekam Medis Penyelia	2.506,00	2
328	05.1.15.0.46-JF	JF Perekam Medis Pelaksana Lanjutan	3.759,00	3
329	05.1.15.0.47-JF	JF Perekam Medis Pelaksana	10.024,00	8
330	05.1.15.0.48-JF	JF Pranata Laboratorium Kesehatan Muda	1.248,50	1
331	05.1.15.0.49-JF	JF Pranata Laboratorium Kesehatan Pertama	1.248,50	1
332	05.1.15.0.50-JF	JF Pranata Laboratorium Kesehatan Penyelia	4.994,00	4
333	05.1.15.0.51-JF	JF Pranata Laboratorium Kesehatan Pelaksana Lanjutan	3.745,50	3
334	05.1.15.0.52-JF	JF Pranata Laboratorium Kesehatan Pelaksana	6.242,50	5
335	05.1.15.0.53-JF	JF Pranata Laboratorium Kesehatan Pelaksana Pemula	3.745,50	3
336	05.1.15.0.54-JF	JF Radiografer Muda	1.254,00	1
337	05.1.15.0.55-JF	JF Radiografer Pertama	1.254,00	1
338	05.1.15.0.56-JF	JF Radiografer Penyelia	2.508,00	2
339	05.1.15.0.57-JF	JF Radiografer Pelaksana Lanjutan	2.508,00	2
340	05.1.15.0.58-JF	JF Radiografer Pelaksana	6.270,00	5
341	05.1.15.0.59-JF	JF Refraksionis Optisien Penyelia	1.254,00	1
342	05.1.15.0.60-JF	JF Refraksionis Optisien Pelaksana Lanjutan	1.254,00	1
343	05.1.15.0.61-JF	JF Refraksionis Optisien Pelaksana	1.254,00	1
344	05.1.15.0.62-JF	JF Sanitarian Muda	1.248,50	1
345	05.1.15.0.63-JF	JF Sanitarian Pertama	2.497,00	2
346	05.1.15.0.64-JF	JF Sanitarian Penyelia	2.497,00	2
347	05.1.15.0.65-JF	JF Sanitarian Pelaksana Lanjutan	2.497,00	2
348	05.1.15.0.66-JF	JF Sanitarian Pelaksana	1.248,50	1
349	05.1.15.0.67-JF	JF Teknisi Elektromedis Muda	1.248,50	1
350	05.1.15.0.68-JF	JF Teknisi Elektromedis Pertama	1.248,50	1
351	05.1.15.0.69-JF	JF Teknisi Elektromedis Penyelia	2.497,00	2
352	05.1.15.0.70-JF	JF Teknisi Elektromedis Pelaksana Lanjutan	3.745,50	3
353	05.1.15.0.71-JF	JF Teknisi Elektromedis Pelaksana	2.497,00	2
354	05.1.15.0.72-JF	JF Terapis Wicara Penyelia	1.254,00	1
355	05.1.15.0.73-JF	JF Terapis Wicara Pelaksana Lanjutan	1.254,00	1
356	05.1.15.0.74-JF	JF Terapis Wicara Pelaksana	1.254,00	1
357	05.1.15.5.0	Kepala Seksi Pelayanan Medis dan Penunjang Medis	1.258,75	1
358	05.1.15.5.1	Analisis Obat dan Makanan	2.496,00	2
359	05.1.15.5.2	Pengelola Obat dan Alat -Alat Kesehatan	1.248,00	1
360	05.1.15.5.3	Pengelola Pelayanan Kesehatan	1.248,00	1
361	05.1.15.5.4	Pengelola Rujukan Kesehatan	1.248,00	1
362	05.1.15.5.5	Pengelola Pelayanan Penunjang Diagnostik dan Logistik	1.248,00	1
363	05.1.15.5.6	Pengadministrasian Rekam Medis dan Informasi	1.246,25	1
364	05.1.15.5.7	Pramu Laboratorium	1.243,50	1
365	05.1.15.5.8	Petugas Kamar Gelap	2.494,00	2
366	05.1.15.5.9	Pengadministrasian Gudang Farmasi	7.477,50	6
367	05.1.15.6.0	Kepala Seksi Keperawatan dan Penunjang Nonmedis	1.258,75	1
368	05.1.15.6.1	Analisis Obat dan Makanan	2.496,00	2
369	05.1.15.6.2	Pengolah Data Pembayaran Jaminan Kesehatan	1.248,00	1
370	05.1.15.6.3	Pengelola Keperawatan	1.248,00	1
371	05.1.15.6.4	Pengelola Kebidanan	1.248,00	1
372	05.1.15.6.5	Pengelola Program Gizi	1.248,00	1
373	05.1.15.6.6	Pengelola Pelayanan Penunjang Diagnostik dan Logistik	1.248,00	1
374	05.1.15.6.7	Pengolah Makanan	3.744,00	3
375	05.1.15.6.8	Binatu Rumah Sakit	9.951,00	8
376	05.1.15.6.9	Pemulasaran Jenazah	3.721,50	3
377	05.1.16.0.0	Kepala Bidang Pengembangan dan Informasi	1.264,25	1
378	05.1.16.0.1-JF	JF Pranata Komputer Ahli Muda	1.248,50	1
379	05.1.16.0.2-JF	JF Pranata Komputer Ahli Pertama	1.248,50	1
380	05.1.16.0.3-JF	JF Pranata Komputer Penyelia	1.248,50	1
381	05.1.16.0.4-JF	JF Pranata Komputer Mahir	1.248,50	1

NO	KODE JABATAN	NOMENKLATUR JABATAN	JUMLAH BEBAN KERJA	JUMLAH KEBUTUHAN PEGAWAI
382	05.1.16.0.5-JF	JF Pranata Komputer Terampil	1.248,50	1
383	05.1.16.7.0	Kepala Seksi Pengembangan Kerja Sama dan Diklat	1.258,75	1
384	05.1.16.7.1	Analisis Kerja Sama	1.248,00	1
385	05.1.16.7.2	Penyusun Penelitian dan Pengembangan	1.248,00	1
386	05.1.16.7.4	Pengadministrasi Umum	2.492,50	2
387	05.1.16.8.0	Kepala Seksi Informasi dan Pemasaran	1.258,75	1
388	05.1.16.8.1	Analisis Sistem Informasi	2.496,00	2
389	05.1.16.8.2	Pengelola Pemasaran	1.248,00	1
390	05.1.16.8.3	Pranata Teknologi Informasi Komputer	2.472,50	2
391	05.1.17.0.0	Kepala Bagian Sekretariat	1.264,25	1
392	05.1.17.9.0	Kepala Subbagian Perencanaan, Evaluasi, dan Pelaporan	1.258,75	1
393	05.1.17.9.1	Penyusun Program Anggaran dan Pelaporan	1.248,00	1
394	05.1.17.9.2	Pengelola Program dan Kegiatan	1.248,00	1
395	05.1.17.9.3	Pengadministrasi Perencanaan dan Program	1.246,25	1
396	05.1.17.10.0	Kepala Subbagian Keuangan	1.258,75	1
397	05.1.17.10.1	Analisis Perbendaharaan	1.248,00	1
398	05.1.17.10.2	Penyusun Laporan Keuangan	2.496,00	2
399	05.1.17.10.3	Pengelola Gaji	1.248,00	1
400	05.1.17.10.4	Pengadministrasi Keuangan	3.738,75	3
401	05.1.17.11.0	Kepala Subbagian Umum dan Kepegawaian	1.258,75	1
402	05.1.17.11.1	Analisis Tata Usaha	1.248,00	1
403	05.1.17.11.2	Pengelola Kepegawaian	2.496,00	2
404	05.1.17.11.3	Pengelola Sarana dan Prasarana Kantor	11.232,00	9
405	05.1.17.11.4	Pengadministrasi Umum	6.231,25	5
406	05.1.17.11.5	Pengemudi Ambulan	9.974,00	8
407	05.1.17.11.6	Pengemudi	3.740,25	3
408	05.1.17.11.7	Petugas Keamanan	22.392,00	18
409	05.1.17.11.8	Pramu Bakti	24.870,00	20
410	05.1.0.12.0	Kepala Puskesmas Kalijambe	1.252,00	1
411	05.1.0.12.1-JF	JF Administrator Kesehatan Ahli Muda	1.253,50	1
412	05.1.0.12.2-JF	JF Administrator Kesehatan Ahli Pertama	1.253,50	1
413	05.1.0.12.3-JF	JF Penyuluh Kesehatan Masyarakat Madya	1.254,00	1
414	05.1.0.12.4-JF	JF Penyuluh Kesehatan Masyarakat Muda	1.254,00	1
415	05.1.0.12.5-JF	JF Penyuluh Kesehatan Masyarakat Pertama	1.254,00	1
416	05.1.0.12.6-JF	JF Penyuluh Kesehatan Masyarakat Penyelia	1.254,00	1
417	05.1.0.12.7-JF	JF Penyuluh Kesehatan Masyarakat Pelaksana Lanjutan	1.254,00	1
418	05.1.0.12.8-JF	JF Penyuluh Kesehatan Masyarakat Pelaksana	1.254,00	1
419	05.1.0.12.9-JF	JF Apoteker Madya	1.256,50	1
420	05.1.0.12.10-JF	JF Apoteker Muda	1.256,50	1
421	05.1.0.12.11-JF	JF Apoteker Pertama	1.256,50	1
422	05.1.0.12.12-JF	JF Asisten Apoteker Penyelia	1.255,00	1
423	05.1.0.12.13-JF	JF Asisten Apoteker Pelaksana Lanjutan	1.255,00	1
424	05.1.0.12.14-JF	JF Asisten Apoteker Pelaksana	1.255,00	1
425	05.1.0.12.15-JF	JF Bidan Ahli Madya	3.771,00	3
426	05.1.0.12.16-JF	JF Bidan Ahli Muda	3.771,00	3
427	05.1.0.12.17-JF	JF Bidan Ahli Pertama	5.028,00	4
428	05.1.0.12.18-JF	JF Bidan Penyelia	6.285,00	5
429	05.1.0.12.19-JF	JF Bidan Mahir	12.570,00	10
430	05.1.0.12.20-JF	JF Bidan Terampil	13.827,00	11
431	05.1.0.12.21-JF	JF Dokter Utama	1.254,00	1
432	05.1.0.12.22-JF	JF Dokter Madya	1.254,00	1
433	05.1.0.12.23-JF	JF Dokter Muda	1.254,00	1
434	05.1.0.12.24-JF	JF Dokter Pertama	2.508,00	2
435	05.1.0.12.25-JF	JF Dokter Gigi Utama	1.254,00	1
436	05.1.0.12.26-JF	JF Dokter Gigi Madya	1.254,00	1
437	05.1.0.12.27-JF	JF Dokter Gigi Muda	1.254,00	1
438	05.1.0.12.28-JF	JF Dokter Gigi Pertama	1.254,00	1
439	05.1.0.12.29-JF	JF Entomolog Kesehatan Pelaksana Lanjutan	1.254,00	1
440	05.1.0.12.30-JF	JF Entomolog Kesehatan Pelaksana	1.254,00	1
441	05.1.0.12.31-JF	JF Epidemiolog Kesehatan Pelaksana Lanjutan	1.254,00	1
442	05.1.0.12.32-JF	JF Epidemiolog Kesehatan Pelaksana	1.254,00	1
443	05.1.0.12.33-JF	JF Fisioterapis Madya	1.260,00	1
444	05.1.0.12.34-JF	JF Fisioterapis Muda	1.260,00	1
445	05.1.0.12.35-JF	JF Fisioterapis Pertama	1.260,00	1
446	05.1.0.12.36-JF	JF Fisioterapis Penyelia	1.260,00	1
447	05.1.0.12.37-JF	JF Fisioterapis Pelaksana Lanjutan	1.260,00	1
448	05.1.0.12.38-JF	JF Fisioterapis Pelaksana	1.260,00	1
449	05.1.0.12.39-JF	JF Nutrisionis Muda	1.250,00	1
450	05.1.0.12.40-JF	JF Nutrisionis Pertama	1.250,00	1
451	05.1.0.12.41-JF	JF Nutrisionis Penyelia	1.250,00	1
452	05.1.0.12.42-JF	JF Nutrisionis Pelaksana Lanjutan	1.250,00	1
453	05.1.0.12.43-JF	JF Nutrisionis Pelaksana	1.250,00	1
454	05.1.0.12.44-JF	JF Perawat Ahli Utama	1.250,00	1
455	05.1.0.12.45-JF	JF Perawat Ahli Madya	2.500,00	2
456	05.1.0.12.46-JF	JF Perawat Ahli Muda	2.500,00	2
457	05.1.0.12.47-JF	JF Perawat Ahli Pertama	3.750,00	3
458	05.1.0.12.48-JF	JF Perawat Penyelia	5.000,00	4
459	05.1.0.12.49-JF	JF Perawat Mahir	5.000,00	4
460	05.1.0.12.50-JF	JF Perawat Terampil	8.750,00	7

NO	KODE JABATAN	NOMENKLATUR JABATAN	JUMLAH BEBAN KERJA	JUMLAH KEBUTUHAN PEGAWAI
461	05.1.0.12.51-JF	JF Perawat Gigi Ahli Madya	1.251,00	1
462	05.1.0.12.52-JF	JF Perawat Gigi Ahli Muda	1.251,00	1
463	05.1.0.12.53-JF	JF Perawat Gigi Ahli Pertama	1.251,00	1
464	05.1.0.12.54-JF	JF Perawat Gigi Penyelia	1.251,00	1
465	05.1.0.12.55-JF	JF Perawat Gigi Mahir	1.251,00	1
466	05.1.0.12.56-JF	JF Perawat Gigi Terampil	1.251,00	1
467	05.1.0.12.57-JF	JF Perekam Medis Madya	1.253,00	1
468	05.1.0.12.58-JF	JF Perekam Medis Muda	1.253,00	1
469	05.1.0.12.59-JF	JF Perekam Medis Pertama	1.253,00	1
470	05.1.0.12.60-JF	JF Perekam Medis Penyelia	1.253,00	1
471	05.1.0.12.61-JF	JF Perekam Medis Pelaksana Lanjutan	1.253,00	1
472	05.1.0.12.62-JF	JF Perekam Medis Pelaksana	1.253,00	1
473	05.1.0.12.63-JF	JF Pranata Laboratorium Kesehatan Muda	1.248,50	1
474	05.1.0.12.64-JF	JF Pranata Laboratorium Kesehatan Pertama	1.248,50	1
475	05.1.0.12.65-JF	JF Pranata Laboratorium Kesehatan Penyelia	1.248,50	1
476	05.1.0.12.66-JF	JF Pranata Laboratorium Kesehatan Pelaksana Lanjutan	1.248,50	1
477	05.1.0.12.67-JF	JF Pranata Laboratorium Kesehatan Pelaksana	1.248,50	1
478	05.1.0.12.68-JF	JF Radiografer Pelaksana Lanjutan	1.254,00	1
479	05.1.0.12.69-JF	JF Radiografer Pelaksana	1.254,00	1
480	05.1.0.12.70-JF	JF Sanitarian Madya	1.248,50	1
481	05.1.0.12.71-JF	JF Sanitarian Muda	1.248,50	1
482	05.1.0.12.72-JF	JF Sanitarian Pertama	1.248,50	1
483	05.1.0.12.73-JF	JF Sanitarian Penyelia	1.248,50	1
484	05.1.0.12.74-JF	JF Sanitarian Pelaksana Lanjutan	1.248,50	1
485	05.1.0.12.75-JF	JF Sanitarian Pelaksana	1.248,50	1
486	05.1.0.12.76-JF	JF Teknisi Elektromedis Pelaksana Lanjutan	1.248,50	1
487	05.1.0.12.77-JF	JF Teknisi Elektromedis Pelaksana	1.248,50	1
488	05.1.0.12.78	Penyusun Laporan Keuangan	3.744,00	3
489	05.1.0.12.79	Pengelola Data Pelaksanaan Program dan Anggaran	1.248,00	1
490	05.1.0.12.80	Pengadministrasi Keuangan	1.246,25	1
491	05.1.0.12.81	Pengadministrasi Umum	1.246,25	1
492	05.1.0.12.82	Pranata Jamuan	2.472,50	2
493	05.1.0.12.83	Pengemudi Ambulan	1.246,75	1
494	05.1.0.12.84	Petugas Keamanan	3.732,00	3
495	05.1.0.12.85	Pramu Bakti	1.243,50	1
496	05.1.0.13.0	Kepala Puskesmas Plupuh I	1.252,00	1
497	05.1.0.13.1-JF	JF Administrator Kesehatan Ahli Muda	1.253,50	1
498	05.1.0.13.2-JF	JF Administrator Kesehatan Ahli Pertama	1.253,50	1
499	05.1.0.13.3-JF	JF Penyuluh Kesehatan Masyarakat Madya	1.254,00	1
500	05.1.0.13.4-JF	JF Penyuluh Kesehatan Masyarakat Muda	1.254,00	1
501	05.1.0.13.5-JF	JF Penyuluh Kesehatan Masyarakat Pertama	1.254,00	1
502	05.1.0.13.6-JF	JF Penyuluh Kesehatan Masyarakat Penyelia	1.254,00	1
503	05.1.0.13.7-JF	JF Penyuluh Kesehatan Masyarakat Pelaksana Lanjutan	1.254,00	1
504	05.1.0.13.8-JF	JF Penyuluh Kesehatan Masyarakat Pelaksana	1.254,00	1
505	05.1.0.13.9-JF	JF Apoteker Madya	1.256,50	1
506	05.1.0.13.10-JF	JF Apoteker Muda	1.256,50	1
507	05.1.0.13.11-JF	JF Apoteker Pertama	1.256,50	1
508	05.1.0.13.12-JF	JF Asisten Apoteker Penyelia	1.255,00	1
509	05.1.0.13.13-JF	JF Asisten Apoteker Pelaksana Lanjutan	1.255,00	1
510	05.1.0.13.14-JF	JF Asisten Apoteker Pelaksana	1.255,00	1
511	05.1.0.13.15-JF	JF Bidan Ahli Madya	2.514,00	2
512	05.1.0.13.16-JF	JF Bidan Ahli Muda	2.514,00	2
513	05.1.0.13.17-JF	JF Bidan Ahli Pertama	3.771,00	3
514	05.1.0.13.18-JF	JF Bidan Penyelia	5.028,00	4
515	05.1.0.13.19-JF	JF Bidan Mahir	6.285,00	5
516	05.1.0.13.20-JF	JF Bidan Terampil	6.285,00	5
517	05.1.0.13.21-JF	JF Dokter Utama	1.254,00	1
518	05.1.0.13.22-JF	JF Dokter Madya	1.254,00	1
519	05.1.0.13.23-JF	JF Dokter Muda	1.254,00	1
520	05.1.0.13.24-JF	JF Dokter Pertama	2.508,00	2
521	05.1.0.13.25-JF	JF Dokter Gigi Utama	1.254,00	1
522	05.1.0.13.26-JF	JF Dokter Gigi Madya	1.254,00	1
523	05.1.0.13.27-JF	JF Dokter Gigi Muda	1.254,00	1
524	05.1.0.13.28-JF	JF Dokter Gigi Pertama	1.254,00	1
525	05.1.0.13.29-JF	JF Entomolog Kesehatan Pelaksana Lanjutan	1.254,00	1
526	05.1.0.13.30-JF	JF Entomolog Kesehatan Pelaksana	1.254,00	1
527	05.1.0.13.31-JF	JF Epidemiolog Kesehatan Pelaksana Lanjutan	1.254,00	1
528	05.1.0.13.32-JF	JF Epidemiolog Kesehatan Pelaksana	1.254,00	1
529	05.1.0.13.33-JF	JF Fisioterapis Madya	1.260,00	1
530	05.1.0.13.34-JF	JF Fisioterapis Muda	1.260,00	1
531	05.1.0.13.35-JF	JF Fisioterapis Pertama	1.260,00	1
532	05.1.0.13.36-JF	JF Fisioterapis Penyelia	1.260,00	1
533	05.1.0.13.37-JF	JF Fisioterapis Pelaksana Lanjutan	1.260,00	1
534	05.1.0.13.38-JF	JF Fisioterapis Pelaksana	1.260,00	1
535	05.1.0.13.39-JF	JF Nutrisionis Muda	1.250,00	1
536	05.1.0.13.40-JF	JF Nutrisionis Pertama	1.250,00	1
537	05.1.0.13.41-JF	JF Nutrisionis Penyelia	1.250,00	1
538	05.1.0.13.42-JF	JF Nutrisionis Pelaksana Lanjutan	1.250,00	1
539	05.1.0.13.43-JF	JF Nutrisionis Pelaksana	1.250,00	1

NO	KODE JABATAN	NOMENKLATUR JABATAN	JUMLAH BEBAN KERJA	JUMLAH KEBUTUHAN PEGAWAI
540	05.1.0.13.44-JF	JF Perawat Ahli Utama	1.250,00	1
541	05.1.0.13.45-JF	JF Perawat Ahli Madya	3.750,00	3
542	05.1.0.13.46-JF	JF Perawat Ahli Muda	2.500,00	2
543	05.1.0.13.47-JF	JF Perawat Ahli Pertama	3.750,00	3
544	05.1.0.13.48-JF	JF Perawat Penyelia	3.750,00	3
545	05.1.0.13.49-JF	JF Perawat Mahir	5.000,00	4
546	05.1.0.13.50-JF	JF Perawat Terampil	6.250,00	5
547	05.1.0.13.51-JF	JF Perawat Gigi Ahli Madya	1.251,00	1
548	05.1.0.13.52-JF	JF Perawat Gigi Ahli Muda	1.251,00	1
549	05.1.0.13.53-JF	JF Perawat Gigi Ahli Pertama	1.251,00	1
550	05.1.0.13.54-JF	JF Perawat Gigi Penyelia	1.251,00	1
551	05.1.0.13.55-JF	JF Perawat Gigi Mahir	1.251,00	1
552	05.1.0.13.56-JF	JF Perawat Gigi Terampil	1.251,00	1
553	05.1.0.13.57-JF	JF Perekam Medis Madya	1.253,00	1
554	05.1.0.13.58-JF	JF Perekam Medis Muda	1.253,00	1
555	05.1.0.13.59-JF	JF Perekam Medis Pertama	1.253,00	1
556	05.1.0.13.60-JF	JF Perekam Medis Penyelia	1.253,00	1
557	05.1.0.13.61-JF	JF Perekam Medis Pelaksana Lanjutan	1.253,00	1
558	05.1.0.13.62-JF	JF Perekam Medis Pelaksana	1.253,00	1
559	05.1.0.13.63-JF	JF Pranata Laboratorium Kesehatan Muda	1.248,50	1
560	05.1.0.13.64-JF	JF Pranata Laboratorium Kesehatan Pertama	1.248,50	1
561	05.1.0.13.65-JF	JF Pranata Laboratorium Kesehatan Penyelia	1.248,50	1
562	05.1.0.13.66-JF	JF Pranata Laboratorium Kesehatan Pelaksana Lanjutan	1.248,50	1
563	05.1.0.13.67-JF	JF Pranata Laboratorium Kesehatan Pelaksana	1.248,50	1
564	05.1.0.13.68-JF	JF Radiografer Pelaksana Lanjutan	1.254,00	1
565	05.1.0.13.69-JF	JF Radiografer Pelaksana	1.254,00	1
566	05.1.0.13.70-JF	JF Sanitarian Madya	1.248,50	1
567	05.1.0.13.71-JF	JF Sanitarian Muda	1.248,50	1
568	05.1.0.13.72-JF	JF Sanitarian Pertama	1.248,50	1
569	05.1.0.13.73-JF	JF Sanitarian Penyelia	1.248,50	1
570	05.1.0.13.74-JF	JF Sanitarian Pelaksana Lanjutan	1.248,50	1
571	05.1.0.13.75-JF	JF Sanitarian Pelaksana	1.248,50	1
572	05.1.0.13.76-JF	JF Teknisi Elektromedis Pelaksana Lanjutan	1.248,50	1
573	05.1.0.13.77-JF	JF Teknisi Elektromedis Pelaksana	1.248,50	1
574	05.1.0.13.78	Penyusun Laporan Keuangan	3.744,00	3
575	05.1.0.13.79	Pengelola Data Pelaksanaan Program dan Anggaran	1.248,00	1
576	05.1.0.13.80	Pengadministrasi Keuangan	1.246,25	1
577	05.1.0.13.81	Pengadministrasi Umum	1.246,25	1
578	05.1.0.13.82	Pranata Jamuan	2.472,50	2
579	05.1.0.13.83	Pengemudi Ambulan	1.246,75	1
580	05.1.0.13.84	Petugas Keamanan	3.732,00	3
581	05.1.0.13.85	Pramu Bakti	1.243,50	1
582	05.1.0.14.0	Kepala Puskesmas Plupuh II	1.252,00	1
583	05.1.0.14.1-JF	JF Administrator Kesehatan Ahli Muda	1.253,50	1
584	05.1.0.14.2-JF	JF Administrator Kesehatan Ahli Pertama	1.253,50	1
585	05.1.0.14.3-JF	JF Penyuluh Kesehatan Masyarakat Madya	1.254,00	1
586	05.1.0.14.4-JF	JF Penyuluh Kesehatan Masyarakat Muda	1.254,00	1
587	05.1.0.14.5-JF	JF Penyuluh Kesehatan Masyarakat Pertama	1.254,00	1
588	05.1.0.14.6-JF	JF Penyuluh Kesehatan Masyarakat Penyelia	1.254,00	1
589	05.1.0.14.7-JF	JF Penyuluh Kesehatan Masyarakat Pelaksana Lanjutan	1.254,00	1
590	05.1.0.14.8-JF	JF Penyuluh Kesehatan Masyarakat Pelaksana	1.254,00	1
591	05.1.0.14.9-JF	JF Apoteker Madya	1.256,50	1
592	05.1.0.14.10-JF	JF Apoteker Muda	1.256,50	1
593	05.1.0.14.11-JF	JF Apoteker Pertama	1.256,50	1
594	05.1.0.14.12-JF	JF Asisten Apoteker Penyelia	1.255,00	1
595	05.1.0.14.13-JF	JF Asisten Apoteker Pelaksana Lanjutan	1.255,00	1
596	05.1.0.14.14-JF	JF Asisten Apoteker Pelaksana	1.255,00	1
597	05.1.0.14.15-JF	JF Bidan Ahli Madya	2.514,00	2
598	05.1.0.14.16-JF	JF Bidan Ahli Muda	2.514,00	2
599	05.1.0.14.17-JF	JF Bidan Ahli Pertama	3.771,00	3
600	05.1.0.14.18-JF	JF Bidan Penyelia	5.028,00	4
601	05.1.0.14.19-JF	JF Bidan Mahir	6.285,00	5
602	05.1.0.14.20-JF	JF Bidan Terampil	6.285,00	5
603	05.1.0.14.21-JF	JF Dokter Utama	1.254,00	1
604	05.1.0.14.22-JF	JF Dokter Madya	1.254,00	1
605	05.1.0.14.23-JF	JF Dokter Muda	1.254,00	1
606	05.1.0.14.24-JF	JF Dokter Pertama	1.254,00	1
607	05.1.0.14.25-JF	JF Dokter Gigi Utama	1.254,00	1
608	05.1.0.14.26-JF	JF Dokter Gigi Madya	1.254,00	1
609	05.1.0.14.27-JF	JF Dokter Gigi Muda	1.254,00	1
610	05.1.0.14.28-JF	JF Dokter Gigi Pertama	1.254,00	1
611	05.1.0.14.29-JF	JF Entomolog Kesehatan Pelaksana Lanjutan	1.254,00	1
612	05.1.0.14.30-JF	JF Entomolog Kesehatan Pelaksana	1.254,00	1
613	05.1.0.14.31-JF	JF Epidemiolog Kesehatan Pelaksana Lanjutan	1.254,00	1
614	05.1.0.14.32-JF	JF Epidemiolog Kesehatan Pelaksana	1.254,00	1
615	05.1.0.14.33-JF	JF Fisioterapis Madya	1.260,00	1
616	05.1.0.14.34-JF	JF Fisioterapis Muda	1.260,00	1
617	05.1.0.14.35-JF	JF Fisioterapis Pertama	1.260,00	1
618	05.1.0.14.36-JF	JF Fisioterapis Penyelia	1.260,00	1

NO	KODE JABATAN	NOMENKLATUR JABATAN	JUMLAH BEBAN KERJA	JUMLAH KEBUTUHAN PEGAWAI
619	05.1.0.14.37-JF	JF Fisioterapis Pelaksana Lanjutan	1.260,00	1
620	05.1.0.14.38-JF	JF Fisioterapis Pelaksana	1.260,00	1
621	05.1.0.14.39-JF	JF Nutrisionis Muda	1.250,00	1
622	05.1.0.14.40-JF	JF Nutrisionis Pertama	1.250,00	1
623	05.1.0.14.41-JF	JF Nutrisionis Penyelia	1.250,00	1
624	05.1.0.14.42-JF	JF Nutrisionis Pelaksana Lanjutan	1.250,00	1
625	05.1.0.14.43-JF	JF Nutrisionis Pelaksana	1.250,00	1
626	05.1.0.14.44-JF	JF Perawat Ahli Utama	1.250,00	1
627	05.1.0.14.45-JF	JF Perawat Ahli Madya	2.500,00	2
628	05.1.0.14.46-JF	JF Perawat Ahli Muda	2.500,00	2
629	05.1.0.14.47-JF	JF Perawat Ahli Pertama	2.500,00	2
630	05.1.0.14.48-JF	JF Perawat Penyelia	3.750,00	3
631	05.1.0.14.49-JF	JF Perawat Mahir	3.750,00	3
632	05.1.0.14.50-JF	JF Perawat Terampil	5.000,00	4
633	05.1.0.14.51-JF	JF Perawat Gigi Ahli Madya	1.251,00	1
634	05.1.0.14.52-JF	JF Perawat Gigi Ahli Muda	1.251,00	1
635	05.1.0.14.53-JF	JF Perawat Gigi Ahli Pertama	1.251,00	1
636	05.1.0.14.54-JF	JF Perawat Gigi Penyelia	1.251,00	1
637	05.1.0.14.55-JF	JF Perawat Gigi Mahir	1.251,00	1
638	05.1.0.14.56-JF	JF Perawat Gigi Terampil	1.251,00	1
639	05.1.0.14.57-JF	JF Perekam Medis Madya	1.253,00	1
640	05.1.0.14.58-JF	JF Perekam Medis Muda	1.253,00	1
641	05.1.0.14.59-JF	JF Perekam Medis Pertama	1.253,00	1
642	05.1.0.14.60-JF	JF Perekam Medis Penyelia	1.253,00	1
643	05.1.0.14.61-JF	JF Perekam Medis Pelaksana Lanjutan	1.253,00	1
644	05.1.0.14.62-JF	JF Perekam Medis Pelaksana	1.253,00	1
645	05.1.0.14.63-JF	JF Pranata Laboratorium Kesehatan Muda	1.248,50	1
646	05.1.0.14.64-JF	JF Pranata Laboratorium Kesehatan Pertama	1.248,50	1
647	05.1.0.14.65-JF	JF Pranata Laboratorium Kesehatan Penyelia	1.248,50	1
648	05.1.0.14.66-JF	JF Pranata Laboratorium Kesehatan Pelaksana Lanjutan	1.248,50	1
649	05.1.0.14.67-JF	JF Pranata Laboratorium Kesehatan Pelaksana	1.248,50	1
650	05.1.0.14.68-JF	JF Radiografer Pelaksana Lanjutan	1.254,00	1
651	05.1.0.14.69-JF	JF Radiografer Pelaksana	1.254,00	1
652	05.1.0.14.70-JF	JF Sanitarian Madya	1.248,50	1
653	05.1.0.14.71-JF	JF Sanitarian Muda	1.248,50	1
654	05.1.0.14.72-JF	JF Sanitarian Pertama	1.248,50	1
655	05.1.0.14.73-JF	JF Sanitarian Penyelia	1.248,50	1
656	05.1.0.14.74-JF	JF Sanitarian Pelaksana Lanjutan	1.248,50	1
657	05.1.0.14.75-JF	JF Sanitarian Pelaksana	1.248,50	1
658	05.1.0.14.76-JF	JF Teknisi Elektromedis Pelaksana Lanjutan	1.248,50	1
659	05.1.0.14.77-JF	JF Teknisi Elektromedis Pelaksana	1.248,50	1
660	05.1.0.14.78	Penyusun Laporan Keuangan	3.744,00	3
661	05.1.0.14.79	Pengelola Data Pelaksanaan Program dan Anggaran	1.248,00	1
662	05.1.0.14.80	Pengadministrasi Keuangan	1.246,25	1
663	05.1.0.14.81	Pengadministrasi Umum	1.246,25	1
664	05.1.0.14.82	Pranata Jamuan	2.472,50	2
665	05.1.0.14.83	Pengemudi Ambulan	1.246,75	1
666	05.1.0.14.84	Petugas Keamanan	3.732,00	3
667	05.1.0.14.85	Pramu Bakti	1.243,50	1
668	05.1.0.15.0	Kepala Puskesmas Masaran I	1.252,00	1
669	05.1.0.15.1-JF	JF Administrator Kesehatan Ahli Muda	1.253,50	1
670	05.1.0.15.2-JF	JF Administrator Kesehatan Ahli Pertama	1.253,50	1
671	05.1.0.15.3-JF	JF Penyuluh Kesehatan Masyarakat Madya	1.254,00	1
672	05.1.0.15.4-JF	JF Penyuluh Kesehatan Masyarakat Muda	1.254,00	1
673	05.1.0.15.5-JF	JF Penyuluh Kesehatan Masyarakat Pertama	1.254,00	1
674	05.1.0.15.6-JF	JF Penyuluh Kesehatan Masyarakat Penyelia	1.254,00	1
675	05.1.0.15.7-JF	JF Penyuluh Kesehatan Masyarakat Pelaksana Lanjutan	1.254,00	1
676	05.1.0.15.8-JF	JF Penyuluh Kesehatan Masyarakat Pelaksana	1.254,00	1
677	05.1.0.15.9-JF	JF Apoteker Madya	1.256,50	1
678	05.1.0.15.10-JF	JF Apoteker Muda	1.256,50	1
679	05.1.0.15.11-JF	JF Apoteker Pertama	1.256,50	1
680	05.1.0.15.12-JF	JF Asisten Apoteker Penyelia	1.255,00	1
681	05.1.0.15.13-JF	JF Asisten Apoteker Pelaksana Lanjutan	1.255,00	1
682	05.1.0.15.14-JF	JF Asisten Apoteker Pelaksana	1.255,00	1
683	05.1.0.15.15-JF	JF Bidan Ahli Madya	1.257,00	1
684	05.1.0.15.16-JF	JF Bidan Ahli Muda	2.514,00	2
685	05.1.0.15.17-JF	JF Bidan Ahli Pertama	3.771,00	3
686	05.1.0.15.18-JF	JF Bidan Penyelia	5.028,00	4
687	05.1.0.15.19-JF	JF Bidan Mahir	6.285,00	5
688	05.1.0.15.20-JF	JF Bidan Terampil	6.285,00	5
689	05.1.0.15.21-JF	JF Dokter Utama	1.254,00	1
690	05.1.0.15.22-JF	JF Dokter Madya	1.254,00	1
691	05.1.0.15.23-JF	JF Dokter Muda	1.254,00	1
692	05.1.0.15.24-JF	JF Dokter Pertama	1.254,00	1
693	05.1.0.15.25-JF	JF Dokter Gigi Utama	1.254,00	1
694	05.1.0.15.26-JF	JF Dokter Gigi Madya	1.254,00	1
695	05.1.0.15.27-JF	JF Dokter Gigi Muda	1.254,00	1
696	05.1.0.15.28-JF	JF Dokter Gigi Pertama	1.254,00	1
697	05.1.0.15.29-JF	JF Entomolog Kesehatan Pelaksana Lanjutan	1.254,00	1

NO	KODE JABATAN	NOMENKLATUR JABATAN	JUMLAH BEBAN KERJA	JUMLAH KEBUTUHAN PEGAWAI
698	05.1.0.15.30-JF	JF Entomolog Kesehatan Pelaksana	1.254,00	1
699	05.1.0.15.31-JF	JF Epidemiolog Kesehatan Pelaksana Lanjutan	1.254,00	1
700	05.1.0.15.32-JF	JF Epidemiolog Kesehatan Pelaksana	1.254,00	1
701	05.1.0.15.33-JF	JF Fisioterapis Madya	1.260,00	1
702	05.1.0.15.34-JF	JF Fisioterapis Muda	1.260,00	1
703	05.1.0.15.35-JF	JF Fisioterapis Pertama	1.260,00	1
704	05.1.0.15.36-JF	JF Fisioterapis Penyelia	1.260,00	1
705	05.1.0.15.37-JF	JF Fisioterapis Pelaksana Lanjutan	1.260,00	1
706	05.1.0.15.38-JF	JF Fisioterapis Pelaksana	1.260,00	1
707	05.1.0.15.39-JF	JF Nutrisionis Muda	1.250,00	1
708	05.1.0.15.40-JF	JF Nutrisionis Pertama	1.250,00	1
709	05.1.0.15.41-JF	JF Nutrisionis Penyelia	1.250,00	1
710	05.1.0.15.42-JF	JF Nutrisionis Pelaksana Lanjutan	1.250,00	1
711	05.1.0.15.43-JF	JF Nutrisionis Pelaksana	1.250,00	1
712	05.1.0.15.44-JF	JF Perawat Ahli Utama	1.250,00	1
713	05.1.0.15.45-JF	JF Perawat Ahli Madya	3.750,00	3
714	05.1.0.15.46-JF	JF Perawat Ahli Muda	2.500,00	2
715	05.1.0.15.47-JF	JF Perawat Ahli Pertama	3.750,00	3
716	05.1.0.15.48-JF	JF Perawat Penyelia	3.750,00	3
717	05.1.0.15.49-JF	JF Perawat Mahir	3.750,00	3
718	05.1.0.15.50-JF	JF Perawat Terampil	5.000,00	4
719	05.1.0.15.51-JF	JF Perawat Gigi Ahli Madya	1.251,00	1
720	05.1.0.15.52-JF	JF Perawat Gigi Ahli Muda	1.251,00	1
721	05.1.0.15.53-JF	JF Perawat Gigi Ahli Pertama	1.251,00	1
722	05.1.0.15.54-JF	JF Perawat Gigi Penyelia	1.251,00	1
723	05.1.0.15.55-JF	JF Perawat Gigi Mahir	1.251,00	1
724	05.1.0.15.56-JF	JF Perawat Gigi Terampil	1.251,00	1
725	05.1.0.15.57-JF	JF Perekam Medis Madya	1.253,00	1
726	05.1.0.15.58-JF	JF Perekam Medis Muda	1.253,00	1
727	05.1.0.15.59-JF	JF Perekam Medis Pertama	1.253,00	1
728	05.1.0.15.60-JF	JF Perekam Medis Penyelia	1.253,00	1
729	05.1.0.15.61-JF	JF Perekam Medis Pelaksana Lanjutan	1.253,00	1
730	05.1.0.15.62-JF	JF Perekam Medis Pelaksana	1.253,00	1
731	05.1.0.15.63-JF	JF Pranata Laboratorium Kesehatan Muda	1.248,50	1
732	05.1.0.15.64-JF	JF Pranata Laboratorium Kesehatan Pertama	1.248,50	1
733	05.1.0.15.65-JF	JF Pranata Laboratorium Kesehatan Penyelia	1.248,50	1
734	05.1.0.15.66-JF	JF Pranata Laboratorium Kesehatan Pelaksana Lanjutan	1.248,50	1
735	05.1.0.15.67-JF	JF Pranata Laboratorium Kesehatan Pelaksana	1.248,50	1
736	05.1.0.15.68-JF	JF Radiografer Pelaksana Lanjutan	1.254,00	1
737	05.1.0.15.69-JF	JF Radiografer Pelaksana	1.254,00	1
738	05.1.0.15.70-JF	JF Sanitarian Madya	1.248,50	1
739	05.1.0.15.71-JF	JF Sanitarian Muda	1.248,50	1
740	05.1.0.15.72-JF	JF Sanitarian Pertama	1.248,50	1
741	05.1.0.15.73-JF	JF Sanitarian Penyelia	1.248,50	1
742	05.1.0.15.74-JF	JF Sanitarian Pelaksana Lanjutan	1.248,50	1
743	05.1.0.15.75-JF	JF Sanitarian Pelaksana	1.248,50	1
744	05.1.0.15.76-JF	JF Teknisi Elektromedis Pelaksana Lanjutan	1.248,50	1
745	05.1.0.15.77-JF	JF Teknisi Elektromedis Pelaksana	1.248,50	1
746	05.1.0.15.78	Penyusun Laporan Keuangan	3.744,00	3
747	05.1.0.15.79	Pengelola Data Pelaksanaan Program dan Anggaran	1.248,00	1
748	05.1.0.15.80	Pengadministrasi Keuangan	1.246,25	1
749	05.1.0.15.81	Pengadministrasi Umum	1.246,25	1
750	05.1.0.15.82	Pranata Jamuan	2.472,50	2
751	05.1.0.15.83	Pengemudi Ambulan	1.246,75	1
752	05.1.0.15.84	Petugas Keamanan	3.732,00	3
753	05.1.0.15.85	Pramu Bakti	1.243,50	1
754	05.1.0.16.0	Kepala Puskesmas Masaran II	1.252,00	1
755	05.1.0.16.1-JF	JF Administrator Kesehatan Ahli Muda	1.253,50	1
756	05.1.0.16.2-JF	JF Administrator Kesehatan Ahli Pertama	1.253,50	1
757	05.1.0.16.3-JF	JF Penyuluh Kesehatan Masyarakat Madya	1.254,00	1
758	05.1.0.16.4-JF	JF Penyuluh Kesehatan Masyarakat Muda	1.254,00	1
759	05.1.0.16.5-JF	JF Penyuluh Kesehatan Masyarakat Pertama	1.254,00	1
760	05.1.0.16.6-JF	JF Penyuluh Kesehatan Masyarakat Penyelia	1.254,00	1
761	05.1.0.16.7-JF	JF Penyuluh Kesehatan Masyarakat Pelaksana Lanjutan	1.254,00	1
762	05.1.0.16.8-JF	JF Penyuluh Kesehatan Masyarakat Pelaksana	1.254,00	1
763	05.1.0.16.9-JF	JF Apoteker Madya	1.256,50	1
764	05.1.0.16.10-JF	JF Apoteker Muda	1.256,50	1
765	05.1.0.16.11-JF	JF Apoteker Pertama	1.256,50	1
766	05.1.0.16.12-JF	JF Asisten Apoteker Penyelia	1.255,00	1
767	05.1.0.16.13-JF	JF Asisten Apoteker Pelaksana Lanjutan	1.255,00	1
768	05.1.0.16.14-JF	JF Asisten Apoteker Pelaksana	1.255,00	1
769	05.1.0.16.15-JF	JF Bidan Ahli Madya	1.257,00	1
770	05.1.0.16.16-JF	JF Bidan Ahli Muda	1.257,00	1
771	05.1.0.16.17-JF	JF Bidan Ahli Pertama	3.771,00	3
772	05.1.0.16.18-JF	JF Bidan Penyelia	5.028,00	4
773	05.1.0.16.19-JF	JF Bidan Mahir	7.542,00	6
774	05.1.0.16.20-JF	JF Bidan Terampil	8.799,00	7
775	05.1.0.16.21-JF	JF Dokter Utama	1.254,00	1
776	05.1.0.16.22-JF	JF Dokter Madya	1.254,00	1

NO	KODE JABATAN	NOMENKLATUR JABATAN	JUMLAH BEBAN KERJA	JUMLAH KEBUTUHAN PEGAWAI
777	05.1.0.16.23-JF	JF Dokter Muda	1.254,00	1
778	05.1.0.16.24-JF	JF Dokter Pertama	1.254,00	1
779	05.1.0.16.25-JF	JF Dokter Gigi Utama	1.254,00	1
780	05.1.0.16.26-JF	JF Dokter Gigi Madya	1.254,00	1
781	05.1.0.16.27-JF	JF Dokter Gigi Muda	1.254,00	1
782	05.1.0.16.28-JF	JF Dokter Gigi Pertama	1.254,00	1
783	05.1.0.16.29-JF	JF Entomolog Kesehatan Pelaksana Lanjutan	1.254,00	1
784	05.1.0.16.30-JF	JF Entomolog Kesehatan Pelaksana	1.254,00	1
785	05.1.0.16.31-JF	JF Epidemiolog Kesehatan Pelaksana Lanjutan	1.254,00	1
786	05.1.0.16.32-JF	JF Epidemiolog Kesehatan Pelaksana	1.254,00	1
787	05.1.0.16.33-JF	JF Fisioterapis Madya	1.260,00	1
788	05.1.0.16.34-JF	JF Fisioterapis Muda	1.260,00	1
789	05.1.0.16.35-JF	JF Fisioterapis Pertama	1.260,00	1
790	05.1.0.16.36-JF	JF Fisioterapis Penyelia	1.260,00	1
791	05.1.0.16.37-JF	JF Fisioterapis Pelaksana Lanjutan	1.260,00	1
792	05.1.0.16.38-JF	JF Fisioterapis Pelaksana	1.260,00	1
793	05.1.0.16.39-JF	JF Nutrisionis Muda	1.250,00	1
794	05.1.0.16.40-JF	JF Nutrisionis Pertama	1.250,00	1
795	05.1.0.16.41-JF	JF Nutrisionis Penyelia	1.250,00	1
796	05.1.0.16.42-JF	JF Nutrisionis Pelaksana Lanjutan	1.250,00	1
797	05.1.0.16.43-JF	JF Nutrisionis Pelaksana	1.250,00	1
798	05.1.0.16.44-JF	JF Perawat Ahli Utama	1.250,00	1
799	05.1.0.16.45-JF	JF Perawat Ahli Madya	2.500,00	2
800	05.1.0.16.46-JF	JF Perawat Ahli Muda	2.500,00	2
801	05.1.0.16.47-JF	JF Perawat Ahli Pertama	3.750,00	3
802	05.1.0.16.48-JF	JF Perawat Penyelia	3.750,00	3
803	05.1.0.16.49-JF	JF Perawat Mahir	5.000,00	4
804	05.1.0.16.50-JF	JF Perawat Terampil	6.250,00	5
805	05.1.0.16.51-JF	JF Perawat Gigi Ahli Madya	1.251,00	1
806	05.1.0.16.52-JF	JF Perawat Gigi Ahli Muda	1.251,00	1
807	05.1.0.16.53-JF	JF Perawat Gigi Ahli Pertama	1.251,00	1
808	05.1.0.16.54-JF	JF Perawat Gigi Penyelia	1.251,00	1
809	05.1.0.16.55-JF	JF Perawat Gigi Mahir	1.251,00	1
810	05.1.0.16.56-JF	JF Perawat Gigi Terampil	1.251,00	1
811	05.1.0.16.57-JF	JF Perekam Medis Madya	1.253,00	1
812	05.1.0.16.58-JF	JF Perekam Medis Muda	1.253,00	1
813	05.1.0.16.59-JF	JF Perekam Medis Pertama	1.253,00	1
814	05.1.0.16.60-JF	JF Perekam Medis Penyelia	1.253,00	1
815	05.1.0.16.61-JF	JF Perekam Medis Pelaksana Lanjutan	1.253,00	1
816	05.1.0.16.62-JF	JF Perekam Medis Pelaksana	1.253,00	1
817	05.1.0.16.63-JF	JF Pranata Laboratorium Kesehatan Muda	1.248,50	1
818	05.1.0.16.64-JF	JF Pranata Laboratorium Kesehatan Pertama	1.248,50	1
819	05.1.0.16.65-JF	JF Pranata Laboratorium Kesehatan Penyelia	1.248,50	1
820	05.1.0.16.66-JF	JF Pranata Laboratorium Kesehatan Pelaksana Lanjutan	1.248,50	1
821	05.1.0.16.67-JF	JF Pranata Laboratorium Kesehatan Pelaksana	2.497,00	2
822	05.1.0.16.68-JF	JF Radiografer Pelaksana Lanjutan	1.254,00	1
823	05.1.0.16.69-JF	JF Radiografer Pelaksana	1.254,00	1
824	05.1.0.16.70-JF	JF Sanitarian Madya	1.248,50	1
825	05.1.0.16.71-JF	JF Sanitarian Muda	1.248,50	1
826	05.1.0.16.72-JF	JF Sanitarian Pertama	1.248,50	1
827	05.1.0.16.73-JF	JF Sanitarian Penyelia	1.248,50	1
828	05.1.0.16.74-JF	JF Sanitarian Pelaksana Lanjutan	1.248,50	1
829	05.1.0.16.75-JF	JF Sanitarian Pelaksana	1.248,50	1
830	05.1.0.16.76-JF	JF Teknisi Elektromedis Pelaksana Lanjutan	1.248,50	1
831	05.1.0.16.77-JF	JF Teknisi Elektromedis Pelaksana	1.248,50	1
832	05.1.0.16.78	Penyusun Laporan Keuangan	3.744,00	3
833	05.1.0.16.79	Pengelola Data Pelaksanaan Program dan Anggaran	1.248,00	1
834	05.1.0.16.80	Pengadministrasi Keuangan	1.246,25	1
835	05.1.0.16.81	Pengadministrasi Umum	1.246,25	1
836	05.1.0.16.82	Pranata Jamuan	2.472,50	2
837	05.1.0.16.83	Pengemudi Ambulan	1.246,75	1
838	05.1.0.16.84	Petugas Keamanan	3.732,00	3
839	05.1.0.16.85	Pramu Bakti	1.243,50	1
840	05.1.0.17.0	Kepala Puskesmas Kedawung I	1.252,00	1
841	05.1.0.17.1-JF	JF Administrator Kesehatan Ahli Muda	1.253,50	1
842	05.1.0.17.2-JF	JF Administrator Kesehatan Ahli Pertama	1.253,50	1
843	05.1.0.17.3-JF	JF Penyuluh Kesehatan Masyarakat Madya	1.254,00	1
844	05.1.0.17.4-JF	JF Penyuluh Kesehatan Masyarakat Muda	1.254,00	1
845	05.1.0.17.5-JF	JF Penyuluh Kesehatan Masyarakat Pertama	1.254,00	1
846	05.1.0.17.6-JF	JF Penyuluh Kesehatan Masyarakat Penyelia	1.254,00	1
847	05.1.0.17.7-JF	JF Penyuluh Kesehatan Masyarakat Pelaksana Lanjutan	1.254,00	1
848	05.1.0.17.8-JF	JF Penyuluh Kesehatan Masyarakat Pelaksana	1.254,00	1
849	05.1.0.17.9-JF	JF Apoteker Madya	1.256,50	1
850	05.1.0.17.10-JF	JF Apoteker Muda	1.256,50	1
851	05.1.0.17.11-JF	JF Apoteker Pertama	1.256,50	1
852	05.1.0.17.12-JF	JF Asisten Apoteker Penyelia	1.255,00	1
853	05.1.0.17.13-JF	JF Asisten Apoteker Pelaksana Lanjutan	1.255,00	1
854	05.1.0.17.14-JF	JF Asisten Apoteker Pelaksana	1.255,00	1
855	05.1.0.17.15-JF	JF Bidan Ahli Madya	1.257,00	1

NO	KODE JABATAN	NOMENKLATUR JABATAN	JUMLAH BEBAN KERJA	JUMLAH KEBUTUHAN PEGAWAI
856	05.1.0.17.16-JF	JF Bidan Ahli Muda	2.514,00	2
857	05.1.0.17.17-JF	JF Bidan Ahli Pertama	2.514,00	2
858	05.1.0.17.18-JF	JF Bidan Penyelia	3.771,00	3
859	05.1.0.17.19-JF	JF Bidan Mahir	6.285,00	5
860	05.1.0.17.20-JF	JF Bidan Terampil	6.285,00	5
861	05.1.0.17.21-JF	JF Dokter Utama	1.254,00	1
862	05.1.0.17.22-JF	JF Dokter Madya	1.254,00	1
863	05.1.0.17.23-JF	JF Dokter Muda	1.254,00	1
864	05.1.0.17.24-JF	JF Dokter Pertama	1.254,00	1
865	05.1.0.17.25-JF	JF Dokter Gigi Utama	1.254,00	1
866	05.1.0.17.26-JF	JF Dokter Gigi Madya	1.254,00	1
867	05.1.0.17.27-JF	JF Dokter Gigi Muda	1.254,00	1
868	05.1.0.17.28-JF	JF Dokter Gigi Pertama	1.254,00	1
869	05.1.0.17.29-JF	JF Entomolog Kesehatan Pelaksana Lanjutan	1.254,00	1
870	05.1.0.17.30-JF	JF Entomolog Kesehatan Pelaksana	1.254,00	1
871	05.1.0.17.31-JF	JF Epidemiolog Kesehatan Pelaksana Lanjutan	1.254,00	1
872	05.1.0.17.32-JF	JF Epidemiolog Kesehatan Pelaksana	1.254,00	1
873	05.1.0.17.33-JF	JF Fisioterapis Madya	1.260,00	1
874	05.1.0.17.34-JF	JF Fisioterapis Muda	1.260,00	1
875	05.1.0.17.35-JF	JF Fisioterapis Pertama	1.260,00	1
876	05.1.0.17.36-JF	JF Fisioterapis Penyelia	1.260,00	1
877	05.1.0.17.37-JF	JF Fisioterapis Pelaksana Lanjutan	1.260,00	1
878	05.1.0.17.38-JF	JF Fisioterapis Pelaksana	1.260,00	1
879	05.1.0.17.39-JF	JF Nutrisionis Muda	1.250,00	1
880	05.1.0.17.40-JF	JF Nutrisionis Pertama	1.250,00	1
881	05.1.0.17.41-JF	JF Nutrisionis Penyelia	1.250,00	1
882	05.1.0.17.42-JF	JF Nutrisionis Pelaksana Lanjutan	1.250,00	1
883	05.1.0.17.43-JF	JF Nutrisionis Pelaksana	1.250,00	1
884	05.1.0.17.44-JF	JF Perawat Ahli Utama	1.250,00	1
885	05.1.0.17.45-JF	JF Perawat Ahli Madya	2.500,00	2
886	05.1.0.17.46-JF	JF Perawat Ahli Muda	2.500,00	2
887	05.1.0.17.47-JF	JF Perawat Ahli Pertama	3.750,00	3
888	05.1.0.17.48-JF	JF Perawat Penyelia	3.750,00	3
889	05.1.0.17.49-JF	JF Perawat Mahir	5.000,00	4
890	05.1.0.17.50-JF	JF Perawat Terampil	5.000,00	4
891	05.1.0.17.51-JF	JF Perawat Gigi Ahli Madya	1.251,00	1
892	05.1.0.17.52-JF	JF Perawat Gigi Ahli Muda	1.251,00	1
893	05.1.0.17.53-JF	JF Perawat Gigi Ahli Pertama	1.251,00	1
894	05.1.0.17.54-JF	JF Perawat Gigi Penyelia	1.251,00	1
895	05.1.0.17.55-JF	JF Perawat Gigi Mahir	1.251,00	1
896	05.1.0.17.56-JF	JF Perawat Gigi Terampil	1.251,00	1
897	05.1.0.17.57-JF	JF Perekam Medis Madya	1.253,00	1
898	05.1.0.17.58-JF	JF Perekam Medis Muda	1.253,00	1
899	05.1.0.17.59-JF	JF Perekam Medis Pertama	1.253,00	1
900	05.1.0.17.60-JF	JF Perekam Medis Penyelia	1.253,00	1
901	05.1.0.17.61-JF	JF Perekam Medis Pelaksana Lanjutan	1.253,00	1
902	05.1.0.17.62-JF	JF Perekam Medis Pelaksana	1.253,00	1
903	05.1.0.17.63-JF	JF Pranata Laboratorium Kesehatan Muda	1.248,50	1
904	05.1.0.17.64-JF	JF Pranata Laboratorium Kesehatan Pertama	1.248,50	1
905	05.1.0.17.65-JF	JF Pranata Laboratorium Kesehatan Penyelia	1.248,50	1
906	05.1.0.17.66-JF	JF Pranata Laboratorium Kesehatan Pelaksana Lanjutan	1.248,50	1
907	05.1.0.17.67-JF	JF Pranata Laboratorium Kesehatan Pelaksana	1.248,50	1
908	05.1.0.17.68-JF	JF Radiografer Pelaksana Lanjutan	1.254,00	1
909	05.1.0.17.69-JF	JF Radiografer Pelaksana	1.254,00	1
910	05.1.0.17.70-JF	JF Sanitarian Madya	1.248,50	1
911	05.1.0.17.71-JF	JF Sanitarian Muda	1.248,50	1
912	05.1.0.17.72-JF	JF Sanitarian Pertama	1.248,50	1
913	05.1.0.17.73-JF	JF Sanitarian Penyelia	1.248,50	1
914	05.1.0.17.74-JF	JF Sanitarian Pelaksana Lanjutan	1.248,50	1
915	05.1.0.17.75-JF	JF Sanitarian Pelaksana	1.248,50	1
916	05.1.0.17.76-JF	JF Teknisi Elektromedis Pelaksana Lanjutan	1.248,50	1
917	05.1.0.17.77-JF	JF Teknisi Elektromedis Pelaksana	1.248,50	1
918	05.1.0.17.78	Penyusun Laporan Keuangan	3.744,00	3
919	05.1.0.17.79	Pengelola Data Pelaksanaan Program dan Anggaran	1.248,00	1
920	05.1.0.17.80	Pengadministrasi Keuangan	1.246,25	1
921	05.1.0.17.81	Pengadministrasi Umum	1.246,25	1
922	05.1.0.17.82	Pranata Jamuan	2.472,50	2
923	05.1.0.17.83	Pengemudi Ambulan	1.246,75	1
924	05.1.0.17.84	Petugas Keamanan	3.732,00	3
925	05.1.0.17.85	Pramu Bakti	1.243,50	1
926	05.1.0.18.0	Kepala Puskesmas Kedawung II	1.252,00	1
927	05.1.0.18.1-JF	JF Administrator Kesehatan Ahli Muda	1.253,50	1
928	05.1.0.18.2-JF	JF Administrator Kesehatan Ahli Pertama	1.253,50	1
929	05.1.0.18.3-JF	JF Penyuluh Kesehatan Masyarakat Madya	1.254,00	1
930	05.1.0.18.4-JF	JF Penyuluh Kesehatan Masyarakat Muda	1.254,00	1
931	05.1.0.18.5-JF	JF Penyuluh Kesehatan Masyarakat Pertama	1.254,00	1
932	05.1.0.18.6-JF	JF Penyuluh Kesehatan Masyarakat Penyelia	1.254,00	1
933	05.1.0.18.7-JF	JF Penyuluh Kesehatan Masyarakat Pelaksana Lanjutan	1.254,00	1
934	05.1.0.18.8-JF	JF Penyuluh Kesehatan Masyarakat Pelaksana	1.254,00	1

NO	KODE JABATAN	NOMENKLATUR JABATAN	JUMLAH BEBAN KERJA	JUMLAH KEBUTUHAN PEGAWAI
935	05.1.0.18.9-JF	JF Apoteker Madya	1.256,50	1
936	05.1.0.18.10-JF	JF Apoteker Muda	1.256,50	1
937	05.1.0.18.11-JF	JF Apoteker Pertama	1.256,50	1
938	05.1.0.18.12-JF	JF Asisten Apoteker Penyelia	1.255,00	1
939	05.1.0.18.13-JF	JF Asisten Apoteker Pelaksana Lanjutan	1.255,00	1
940	05.1.0.18.14-JF	JF Asisten Apoteker Pelaksana	1.255,00	1
941	05.1.0.18.15-JF	JF Bidan Ahli Madya	1.257,00	1
942	05.1.0.18.16-JF	JF Bidan Ahli Muda	2.514,00	2
943	05.1.0.18.17-JF	JF Bidan Ahli Pertama	2.514,00	2
944	05.1.0.18.18-JF	JF Bidan Penyelia	3.771,00	3
945	05.1.0.18.19-JF	JF Bidan Mahir	6.285,00	5
946	05.1.0.18.20-JF	JF Bidan Terampil	6.285,00	5
947	05.1.0.18.21-JF	JF Dokter Utama	1.254,00	1
948	05.1.0.18.22-JF	JF Dokter Madya	1.254,00	1
949	05.1.0.18.23-JF	JF Dokter Muda	1.254,00	1
950	05.1.0.18.24-JF	JF Dokter Pertama	1.254,00	1
951	05.1.0.18.25-JF	JF Dokter Gigi Utama	1.254,00	1
952	05.1.0.18.26-JF	JF Dokter Gigi Madya	1.254,00	1
953	05.1.0.18.27-JF	JF Dokter Gigi Muda	1.254,00	1
954	05.1.0.18.28-JF	JF Dokter Gigi Pertama	1.254,00	1
955	05.1.0.18.29-JF	JF Entomolog Kesehatan Pelaksana Lanjutan	1.254,00	1
956	05.1.0.18.30-JF	JF Entomolog Kesehatan Pelaksana	1.254,00	1
957	05.1.0.18.31-JF	JF Epidemiolog Kesehatan Pelaksana Lanjutan	1.254,00	1
958	05.1.0.18.32-JF	JF Epidemiolog Kesehatan Pelaksana	1.254,00	1
959	05.1.0.18.33-JF	JF Fisioterapis Madya	1.260,00	1
960	05.1.0.18.34-JF	JF Fisioterapis Muda	1.260,00	1
961	05.1.0.18.35-JF	JF Fisioterapis Pertama	1.260,00	1
962	05.1.0.18.36-JF	JF Fisioterapis Penyelia	1.260,00	1
963	05.1.0.18.37-JF	JF Fisioterapis Pelaksana Lanjutan	1.260,00	1
964	05.1.0.18.38-JF	JF Fisioterapis Pelaksana	1.260,00	1
965	05.1.0.18.39-JF	JF Nutrisionis Muda	1.250,00	1
966	05.1.0.18.40-JF	JF Nutrisionis Pertama	1.250,00	1
967	05.1.0.18.41-JF	JF Nutrisionis Penyelia	1.250,00	1
968	05.1.0.18.42-JF	JF Nutrisionis Pelaksana Lanjutan	1.250,00	1
969	05.1.0.18.43-JF	JF Nutrisionis Pelaksana	1.250,00	1
970	05.1.0.18.44-JF	JF Perawat Ahli Utama	1.250,00	1
971	05.1.0.18.45-JF	JF Perawat Ahli Madya	2.500,00	2
972	05.1.0.18.46-JF	JF Perawat Ahli Muda	2.500,00	2
973	05.1.0.18.47-JF	JF Perawat Ahli Pertama	3.750,00	3
974	05.1.0.18.48-JF	JF Perawat Penyelia	3.750,00	3
975	05.1.0.18.49-JF	JF Perawat Mahir	5.000,00	4
976	05.1.0.18.50-JF	JF Perawat Terampil	5.000,00	4
977	05.1.0.18.51-JF	JF Perawat Gigi Ahli Madya	1.251,00	1
978	05.1.0.18.52-JF	JF Perawat Gigi Ahli Muda	1.251,00	1
979	05.1.0.18.53-JF	JF Perawat Gigi Ahli Pertama	1.251,00	1
980	05.1.0.18.54-JF	JF Perawat Gigi Penyelia	1.251,00	1
981	05.1.0.18.55-JF	JF Perawat Gigi Mahir	1.251,00	1
982	05.1.0.18.56-JF	JF Perawat Gigi Terampil	1.251,00	1
983	05.1.0.18.57-JF	JF Perekam Medis Madya	1.253,00	1
984	05.1.0.18.58-JF	JF Perekam Medis Muda	1.253,00	1
985	05.1.0.18.59-JF	JF Perekam Medis Pertama	1.253,00	1
986	05.1.0.18.60-JF	JF Perekam Medis Penyelia	1.253,00	1
987	05.1.0.18.61-JF	JF Perekam Medis Pelaksana Lanjutan	1.253,00	1
988	05.1.0.18.62-JF	JF Perekam Medis Pelaksana	1.253,00	1
989	05.1.0.18.63-JF	JF Pranata Laboratorium Kesehatan Muda	1.248,50	1
990	05.1.0.18.64-JF	JF Pranata Laboratorium Kesehatan Pertama	1.248,50	1
991	05.1.0.18.65-JF	JF Pranata Laboratorium Kesehatan Penyelia	1.248,50	1
992	05.1.0.18.66-JF	JF Pranata Laboratorium Kesehatan Pelaksana Lanjutan	1.248,50	1
993	05.1.0.18.67-JF	JF Pranata Laboratorium Kesehatan Pelaksana	1.248,50	1
994	05.1.0.18.68-JF	JF Radiografer Pelaksana Lanjutan	1.254,00	1
995	05.1.0.18.69-JF	JF Radiografer Pelaksana	1.254,00	1
996	05.1.0.18.70-JF	JF Sanitarian Madya	1.248,50	1
997	05.1.0.18.71-JF	JF Sanitarian Muda	1.248,50	1
998	05.1.0.18.72-JF	JF Sanitarian Pertama	1.248,50	1
999	05.1.0.18.73-JF	JF Sanitarian Penyelia	1.248,50	1
1.000	05.1.0.18.74-JF	JF Sanitarian Pelaksana Lanjutan	1.248,50	1
1.001	05.1.0.18.75-JF	JF Sanitarian Pelaksana	1.248,50	1
1.002	05.1.0.18.76-JF	JF Teknisi Elektromedis Pelaksana Lanjutan	1.248,50	1
1.003	05.1.0.18.77-JF	JF Teknisi Elektromedis Pelaksana	1.248,50	1
1.004	05.1.0.18.78	Penyusun Laporan Keuangan	3.744,00	3
1.005	05.1.0.18.79	Pengelola Data Pelaksanaan Program dan Anggaran	1.248,00	1
1.006	05.1.0.18.80	Pengadministrasi Keuangan	1.246,25	1
1.007	05.1.0.18.81	Pengadministrasi Umum	1.246,25	1
1.008	05.1.0.18.82	Pranata Jamuan	2.472,50	2
1.009	05.1.0.18.83	Pengemudi Ambulan	1.246,75	1
1.010	05.1.0.18.84	Petugas Keamanan	3.732,00	3
1.011	05.1.0.18.85	Pramu Bakti	1.243,50	1
1.012	05.1.0.19.0	Kepala Puskesmas Sambirejo	1.252,00	1
1.013	05.1.0.19.1-JF	JF Administrator Kesehatan Ahli Muda	1.253,50	1

NO	KODE JABATAN	NOMENKLATUR JABATAN	JUMLAH BEBAN KERJA	JUMLAH KEBUTUHAN PEGAWAI
1.014	05.1.0.19.2-JF	JF Administrator Kesehatan Ahli Pertama	1.253,50	1
1.015	05.1.0.19.3-JF	JF Penyuluh Kesehatan Masyarakat Madya	1.254,00	1
1.016	05.1.0.19.4-JF	JF Penyuluh Kesehatan Masyarakat Muda	1.254,00	1
1.017	05.1.0.19.5-JF	JF Penyuluh Kesehatan Masyarakat Pertama	1.254,00	1
1.018	05.1.0.19.6-JF	JF Penyuluh Kesehatan Masyarakat Penyelia	1.254,00	1
1.019	05.1.0.19.7-JF	JF Penyuluh Kesehatan Masyarakat Pelaksana Lanjutan	1.254,00	1
1.020	05.1.0.19.8-JF	JF Penyuluh Kesehatan Masyarakat Pelaksana	1.254,00	1
1.021	05.1.0.19.9-JF	JF Apoteker Madya	1.256,50	1
1.022	05.1.0.19.10-JF	JF Apoteker Muda	1.256,50	1
1.023	05.1.0.19.11-JF	JF Apoteker Pertama	1.256,50	1
1.024	05.1.0.19.12-JF	JF Asisten Apoteker Penyelia	1.255,00	1
1.025	05.1.0.19.13-JF	JF Asisten Apoteker Pelaksana Lanjutan	1.255,00	1
1.026	05.1.0.19.14-JF	JF Asisten Apoteker Pelaksana	1.255,00	1
1.027	05.1.0.19.15-JF	JF Bidan Ahli Madya	2.514,00	2
1.028	05.1.0.19.16-JF	JF Bidan Ahli Muda	3.771,00	3
1.029	05.1.0.19.17-JF	JF Bidan Ahli Pertama	3.771,00	3
1.030	05.1.0.19.18-JF	JF Bidan Penyelia	5.028,00	4
1.031	05.1.0.19.19-JF	JF Bidan Mahir	6.285,00	5
1.032	05.1.0.19.20-JF	JF Bidan Terampil	6.285,00	5
1.033	05.1.0.19.21-JF	JF Dokter Utama	1.254,00	1
1.034	05.1.0.19.22-JF	JF Dokter Madya	1.254,00	1
1.035	05.1.0.19.23-JF	JF Dokter Muda	1.254,00	1
1.036	05.1.0.19.24-JF	JF Dokter Pertama	1.254,00	1
1.037	05.1.0.19.25-JF	JF Dokter Gigi Utama	1.254,00	1
1.038	05.1.0.19.26-JF	JF Dokter Gigi Madya	1.254,00	1
1.039	05.1.0.19.27-JF	JF Dokter Gigi Muda	1.254,00	1
1.040	05.1.0.19.28-JF	JF Dokter Gigi Pertama	1.254,00	1
1.041	05.1.0.19.29-JF	JF Entomolog Kesehatan Pelaksana Lanjutan	1.254,00	1
1.042	05.1.0.19.30-JF	JF Entomolog Kesehatan Pelaksana	1.254,00	1
1.043	05.1.0.19.31-JF	JF Epidemiolog Kesehatan Pelaksana Lanjutan	1.254,00	1
1.044	05.1.0.19.32-JF	JF Epidemiolog Kesehatan Pelaksana	1.254,00	1
1.045	05.1.0.19.33-JF	JF Fisioterapis Madya	1.260,00	1
1.046	05.1.0.19.34-JF	JF Fisioterapis Muda	1.260,00	1
1.047	05.1.0.19.35-JF	JF Fisioterapis Pertama	1.260,00	1
1.048	05.1.0.19.36-JF	JF Fisioterapis Penyelia	1.260,00	1
1.049	05.1.0.19.37-JF	JF Fisioterapis Pelaksana Lanjutan	1.260,00	1
1.050	05.1.0.19.38-JF	JF Fisioterapis Pelaksana	1.260,00	1
1.051	05.1.0.19.39-JF	JF Nutrisionis Muda	1.250,00	1
1.052	05.1.0.19.40-JF	JF Nutrisionis Pertama	1.250,00	1
1.053	05.1.0.19.41-JF	JF Nutrisionis Penyelia	1.250,00	1
1.054	05.1.0.19.42-JF	JF Nutrisionis Pelaksana Lanjutan	1.250,00	1
1.055	05.1.0.19.43-JF	JF Nutrisionis Pelaksana	1.250,00	1
1.056	05.1.0.19.44-JF	JF Perawat Ahli Utama	1.250,00	1
1.057	05.1.0.19.45-JF	JF Perawat Ahli Madya	2.500,00	2
1.058	05.1.0.19.46-JF	JF Perawat Ahli Muda	3.750,00	3
1.059	05.1.0.19.47-JF	JF Perawat Ahli Pertama	3.750,00	3
1.060	05.1.0.19.48-JF	JF Perawat Penyelia	3.750,00	3
1.061	05.1.0.19.49-JF	JF Perawat Mahir	5.000,00	4
1.062	05.1.0.19.50-JF	JF Perawat Terampil	5.000,00	4
1.063	05.1.0.19.51-JF	JF Perawat Gigi Ahli Madya	1.251,00	1
1.064	05.1.0.19.52-JF	JF Perawat Gigi Ahli Muda	1.251,00	1
1.065	05.1.0.19.53-JF	JF Perawat Gigi Ahli Pertama	1.251,00	1
1.066	05.1.0.19.54-JF	JF Perawat Gigi Penyelia	1.251,00	1
1.067	05.1.0.19.55-JF	JF Perawat Gigi Mahir	1.251,00	1
1.068	05.1.0.19.56-JF	JF Perawat Gigi Terampil	1.251,00	1
1.069	05.1.0.19.57-JF	JF Perekam Medis Madya	1.253,00	1
1.070	05.1.0.19.58-JF	JF Perekam Medis Muda	1.253,00	1
1.071	05.1.0.19.59-JF	JF Perekam Medis Pertama	1.253,00	1
1.072	05.1.0.19.60-JF	JF Perekam Medis Penyelia	1.253,00	1
1.073	05.1.0.19.61-JF	JF Perekam Medis Pelaksana Lanjutan	1.253,00	1
1.074	05.1.0.19.62-JF	JF Perekam Medis Pelaksana	1.253,00	1
1.075	05.1.0.19.63-JF	JF Pranata Laboratorium Kesehatan Muda	1.248,50	1
1.076	05.1.0.19.64-JF	JF Pranata Laboratorium Kesehatan Pertama	1.248,50	1
1.077	05.1.0.19.65-JF	JF Pranata Laboratorium Kesehatan Penyelia	1.248,50	1
1.078	05.1.0.19.66-JF	JF Pranata Laboratorium Kesehatan Pelaksana Lanjutan	1.248,50	1
1.079	05.1.0.19.67-JF	JF Pranata Laboratorium Kesehatan Pelaksana	1.248,50	1
1.080	05.1.0.19.68-JF	JF Radiografer Pelaksana Lanjutan	1.254,00	1
1.081	05.1.0.19.69-JF	JF Radiografer Pelaksana	1.254,00	1
1.082	05.1.0.19.70-JF	JF Sanitarian Madya	1.248,50	1
1.083	05.1.0.19.71-JF	JF Sanitarian Muda	1.248,50	1
1.084	05.1.0.19.72-JF	JF Sanitarian Pertama	1.248,50	1
1.085	05.1.0.19.73-JF	JF Sanitarian Penyelia	1.248,50	1
1.086	05.1.0.19.74-JF	JF Sanitarian Pelaksana Lanjutan	1.248,50	1
1.087	05.1.0.19.75-JF	JF Sanitarian Pelaksana	1.248,50	1
1.088	05.1.0.19.76-JF	JF Teknisi Elektromedis Pelaksana Lanjutan	1.248,50	1
1.089	05.1.0.19.77-JF	JF Teknisi Elektromedis Pelaksana	1.248,50	1
1.090	05.1.0.19.78	Penyusun Laporan Keuangan	3.744,00	3
1.091	05.1.0.19.79	Pengelola Data Pelaksanaan Program dan Anggaran	1.248,00	1
1.092	05.1.0.19.80	Pengadministrasi Keuangan	1.246,25	1

NO	KODE JABATAN	NOMENKLATUR JABATAN	JUMLAH BEBAN KERJA	JUMLAH KEBUTUHAN PEGAWAI
1.093	05.1.0.19.81	Pengadministrasi Umum	1.246,25	1
1.094	05.1.0.19.82	Pranata Jamuan	2.472,50	2
1.095	05.1.0.19.83	Pengemudi Ambulan	1.246,75	1
1.096	05.1.0.19.84	Petugas Keamanan	3.732,00	3
1.097	05.1.0.19.85	Pramu Bakti	1.243,50	1
1.098	05.1.0.20.0	Kepala Puskesmas Gondang	1.252,00	1
1.099	05.1.0.20.1-JF	JF Administrator Kesehatan Ahli Muda	1.253,50	1
1.100	05.1.0.20.2-JF	JF Administrator Kesehatan Ahli Pertama	1.253,50	1
1.101	05.1.0.20.3-JF	JF Penyuluh Kesehatan Masyarakat Madya	1.254,00	1
1.102	05.1.0.20.4-JF	JF Penyuluh Kesehatan Masyarakat Muda	1.254,00	1
1.103	05.1.0.20.5-JF	JF Penyuluh Kesehatan Masyarakat Pertama	1.254,00	1
1.104	05.1.0.20.6-JF	JF Penyuluh Kesehatan Masyarakat Penyelia	1.254,00	1
1.105	05.1.0.20.7-JF	JF Penyuluh Kesehatan Masyarakat Pelaksana Lanjutan	1.254,00	1
1.106	05.1.0.20.8-JF	JF Penyuluh Kesehatan Masyarakat Pelaksana	1.254,00	1
1.107	05.1.0.20.9-JF	JF Apoteker Madya	1.256,50	1
1.108	05.1.0.20.10-JF	JF Apoteker Muda	1.256,50	1
1.109	05.1.0.20.11-JF	JF Apoteker Pertama	1.256,50	1
1.110	05.1.0.20.12-JF	JF Asisten Apoteker Penyelia	1.255,00	1
1.111	05.1.0.20.13-JF	JF Asisten Apoteker Pelaksana Lanjutan	1.255,00	1
1.112	05.1.0.20.14-JF	JF Asisten Apoteker Pelaksana	1.255,00	1
1.113	05.1.0.20.15-JF	JF Bidan Ahli Madya	2.514,00	2
1.114	05.1.0.20.16-JF	JF Bidan Ahli Muda	3.771,00	3
1.115	05.1.0.20.17-JF	JF Bidan Ahli Pertama	3.771,00	3
1.116	05.1.0.20.18-JF	JF Bidan Penyelia	5.028,00	4
1.117	05.1.0.20.19-JF	JF Bidan Mahir	6.285,00	5
1.118	05.1.0.20.20-JF	JF Bidan Terampil	6.285,00	5
1.119	05.1.0.20.21-JF	JF Dokter Utama	1.254,00	1
1.120	05.1.0.20.22-JF	JF Dokter Madya	1.254,00	1
1.121	05.1.0.20.23-JF	JF Dokter Muda	1.254,00	1
1.122	05.1.0.20.24-JF	JF Dokter Pertama	1.254,00	1
1.123	05.1.0.20.25-JF	JF Dokter Gigi Utama	1.254,00	1
1.124	05.1.0.20.26-JF	JF Dokter Gigi Madya	1.254,00	1
1.125	05.1.0.20.27-JF	JF Dokter Gigi Muda	1.254,00	1
1.126	05.1.0.20.28-JF	JF Dokter Gigi Pertama	1.254,00	1
1.127	05.1.0.20.29-JF	JF Entomolog Kesehatan Pelaksana Lanjutan	1.254,00	1
1.128	05.1.0.20.30-JF	JF Entomolog Kesehatan Pelaksana	1.254,00	1
1.129	05.1.0.20.31-JF	JF Epidemiolog Kesehatan Pelaksana Lanjutan	1.254,00	1
1.130	05.1.0.20.32-JF	JF Epidemiolog Kesehatan Pelaksana	1.254,00	1
1.131	05.1.0.20.33-JF	JF Fisioterapis Madya	1.260,00	1
1.132	05.1.0.20.34-JF	JF Fisioterapis Muda	1.260,00	1
1.133	05.1.0.20.35-JF	JF Fisioterapis Pertama	1.260,00	1
1.134	05.1.0.20.36-JF	JF Fisioterapis Penyelia	1.260,00	1
1.135	05.1.0.20.37-JF	JF Fisioterapis Pelaksana Lanjutan	1.260,00	1
1.136	05.1.0.20.38-JF	JF Fisioterapis Pelaksana	1.260,00	1
1.137	05.1.0.20.39-JF	JF Nutrisionis Muda	1.250,00	1
1.138	05.1.0.20.40-JF	JF Nutrisionis Pertama	1.250,00	1
1.139	05.1.0.20.41-JF	JF Nutrisionis Penyelia	1.250,00	1
1.140	05.1.0.20.42-JF	JF Nutrisionis Pelaksana Lanjutan	1.250,00	1
1.141	05.1.0.20.43-JF	JF Nutrisionis Pelaksana	1.250,00	1
1.142	05.1.0.20.44-JF	JF Perawat Ahli Utama	1.250,00	1
1.143	05.1.0.20.45-JF	JF Perawat Ahli Madya	2.500,00	2
1.144	05.1.0.20.46-JF	JF Perawat Ahli Muda	2.500,00	2
1.145	05.1.0.20.47-JF	JF Perawat Ahli Pertama	3.750,00	3
1.146	05.1.0.20.48-JF	JF Perawat Penyelia	3.750,00	3
1.147	05.1.0.20.49-JF	JF Perawat Mahir	3.750,00	3
1.148	05.1.0.20.50-JF	JF Perawat Terampil	5.000,00	4
1.149	05.1.0.20.51-JF	JF Perawat Gigi Ahli Madya	1.251,00	1
1.150	05.1.0.20.52-JF	JF Perawat Gigi Ahli Muda	1.251,00	1
1.151	05.1.0.20.53-JF	JF Perawat Gigi Ahli Pertama	1.251,00	1
1.152	05.1.0.20.54-JF	JF Perawat Gigi Penyelia	1.251,00	1
1.153	05.1.0.20.55-JF	JF Perawat Gigi Mahir	1.251,00	1
1.154	05.1.0.20.56-JF	JF Perawat Gigi Terampil	1.251,00	1
1.155	05.1.0.20.57-JF	JF Perekam Medis Madya	1.253,00	1
1.156	05.1.0.20.58-JF	JF Perekam Medis Muda	1.253,00	1
1.157	05.1.0.20.59-JF	JF Perekam Medis Pertama	1.253,00	1
1.158	05.1.0.20.60-JF	JF Perekam Medis Penyelia	1.253,00	1
1.159	05.1.0.20.61-JF	JF Perekam Medis Pelaksana Lanjutan	1.253,00	1
1.160	05.1.0.20.62-JF	JF Perekam Medis Pelaksana	1.253,00	1
1.161	05.1.0.20.63-JF	JF Pranata Laboratorium Kesehatan Muda	1.248,50	1
1.162	05.1.0.20.64-JF	JF Pranata Laboratorium Kesehatan Pertama	1.248,50	1
1.163	05.1.0.20.65-JF	JF Pranata Laboratorium Kesehatan Penyelia	1.248,50	1
1.164	05.1.0.20.66-JF	JF Pranata Laboratorium Kesehatan Pelaksana Lanjutan	1.248,50	1
1.165	05.1.0.20.67-JF	JF Pranata Laboratorium Kesehatan Pelaksana	1.248,50	1
1.166	05.1.0.20.68-JF	JF Radiografer Pelaksana Lanjutan	1.254,00	1
1.167	05.1.0.20.69-JF	JF Radiografer Pelaksana	1.254,00	1
1.168	05.1.0.20.70-JF	JF Sanitarian Madya	1.248,50	1
1.169	05.1.0.20.71-JF	JF Sanitarian Muda	1.248,50	1
1.170	05.1.0.20.72-JF	JF Sanitarian Pertama	1.248,50	1
1.171	05.1.0.20.73-JF	JF Sanitarian Penyelia	1.248,50	1

NO	KODE JABATAN	NOMENKLATUR JABATAN	JUMLAH BEBAN KERJA	JUMLAH KEBUTUHAN PEGAWAI
1.172	05.1.0.20.74-JF	JF Sanitarian Pelaksana Lanjutan	1.248,50	1
1.173	05.1.0.20.75-JF	JF Sanitarian Pelaksana	1.248,50	1
1.174	05.1.0.20.76-JF	JF Teknisi Elektromedis Pelaksana Lanjutan	1.248,50	1
1.175	05.1.0.20.77-JF	JF Teknisi Elektromedis Pelaksana	1.248,50	1
1.176	05.1.0.20.78	Penyusun Laporan Keuangan	3.744,00	3
1.177	05.1.0.20.79	Pengelola Data Pelaksanaan Program dan Anggaran	1.248,00	1
1.178	05.1.0.20.80	Pengadministrasi Keuangan	1.246,25	1
1.179	05.1.0.20.81	Pengadministrasi Umum	1.246,25	1
1.180	05.1.0.20.82	Pranata Jamuan	2.472,50	2
1.181	05.1.0.20.83	Pengemudi Ambulan	1.246,75	1
1.182	05.1.0.20.84	Petugas Keamanan	3.732,00	3
1.183	05.1.0.20.85	Pramu Bakti	1.243,50	1
1.184	05.1.0.21.0	Kepala Puskesmas Sambilan I	1.252,00	1
1.185	05.1.0.21.1-JF	JF Administrator Kesehatan Ahli Muda	1.253,50	1
1.186	05.1.0.21.2-JF	JF Administrator Kesehatan Ahli Pertama	1.253,50	1
1.187	05.1.0.21.3-JF	JF Penyuluh Kesehatan Masyarakat Madya	1.254,00	1
1.188	05.1.0.21.4-JF	JF Penyuluh Kesehatan Masyarakat Muda	1.254,00	1
1.189	05.1.0.21.5-JF	JF Penyuluh Kesehatan Masyarakat Pertama	1.254,00	1
1.190	05.1.0.21.6-JF	JF Penyuluh Kesehatan Masyarakat Penyelia	1.254,00	1
1.191	05.1.0.21.7-JF	JF Penyuluh Kesehatan Masyarakat Pelaksana Lanjutan	1.254,00	1
1.192	05.1.0.21.8-JF	JF Penyuluh Kesehatan Masyarakat Pelaksana	1.254,00	1
1.193	05.1.0.21.9-JF	JF Apoteker Madya	1.256,50	1
1.194	05.1.0.21.10-JF	JF Apoteker Muda	1.256,50	1
1.195	05.1.0.21.11-JF	JF Apoteker Pertama	1.256,50	1
1.196	05.1.0.21.12-JF	JF Asisten Apoteker Penyelia	1.255,00	1
1.197	05.1.0.21.13-JF	JF Asisten Apoteker Pelaksana Lanjutan	1.255,00	1
1.198	05.1.0.21.14-JF	JF Asisten Apoteker Pelaksana	1.255,00	1
1.199	05.1.0.21.15-JF	JF Bidan Ahli Madya	1.257,00	1
1.200	05.1.0.21.16-JF	JF Bidan Ahli Muda	2.514,00	2
1.201	05.1.0.21.17-JF	JF Bidan Ahli Pertama	2.514,00	2
1.202	05.1.0.21.18-JF	JF Bidan Penyelia	3.771,00	3
1.203	05.1.0.21.19-JF	JF Bidan Mahir	6.285,00	5
1.204	05.1.0.21.20-JF	JF Bidan Terampil	6.285,00	5
1.205	05.1.0.21.21-JF	JF Dokter Utama	1.254,00	1
1.206	05.1.0.21.22-JF	JF Dokter Madya	1.254,00	1
1.207	05.1.0.21.23-JF	JF Dokter Muda	1.254,00	1
1.208	05.1.0.21.24-JF	JF Dokter Pertama	1.254,00	1
1.209	05.1.0.21.25-JF	JF Dokter Gigi Utama	1.254,00	1
1.210	05.1.0.21.26-JF	JF Dokter Gigi Madya	1.254,00	1
1.211	05.1.0.21.27-JF	JF Dokter Gigi Muda	1.254,00	1
1.212	05.1.0.21.28-JF	JF Dokter Gigi Pertama	1.254,00	1
1.213	05.1.0.21.29-JF	JF Entomolog Kesehatan Pelaksana Lanjutan	1.254,00	1
1.214	05.1.0.21.30-JF	JF Entomolog Kesehatan Pelaksana	1.254,00	1
1.215	05.1.0.21.31-JF	JF Epidemiolog Kesehatan Pelaksana Lanjutan	1.254,00	1
1.216	05.1.0.21.32-JF	JF Epidemiolog Kesehatan Pelaksana	1.254,00	1
1.217	05.1.0.21.33-JF	JF Fisioterapis Madya	1.260,00	1
1.218	05.1.0.21.34-JF	JF Fisioterapis Muda	1.260,00	1
1.219	05.1.0.21.35-JF	JF Fisioterapis Pertama	1.260,00	1
1.220	05.1.0.21.36-JF	JF Fisioterapis Penyelia	1.260,00	1
1.221	05.1.0.21.37-JF	JF Fisioterapis Pelaksana Lanjutan	1.260,00	1
1.222	05.1.0.21.38-JF	JF Fisioterapis Pelaksana	1.260,00	1
1.223	05.1.0.21.39-JF	JF Nutrisionis Muda	1.250,00	1
1.224	05.1.0.21.40-JF	JF Nutrisionis Pertama	1.250,00	1
1.225	05.1.0.21.41-JF	JF Nutrisionis Penyelia	1.250,00	1
1.226	05.1.0.21.42-JF	JF Nutrisionis Pelaksana Lanjutan	1.250,00	1
1.227	05.1.0.21.43-JF	JF Nutrisionis Pelaksana	1.250,00	1
1.228	05.1.0.21.44-JF	JF Perawat Ahli Utama	1.250,00	1
1.229	05.1.0.21.45-JF	JF Perawat Ahli Madya	2.500,00	2
1.230	05.1.0.21.46-JF	JF Perawat Ahli Muda	2.500,00	2
1.231	05.1.0.21.47-JF	JF Perawat Ahli Pertama	3.750,00	3
1.232	05.1.0.21.48-JF	JF Perawat Penyelia	3.750,00	3
1.233	05.1.0.21.49-JF	JF Perawat Mahir	3.750,00	3
1.234	05.1.0.21.50-JF	JF Perawat Terampil	5.000,00	4
1.235	05.1.0.21.51-JF	JF Perawat Gigi Ahli Madya	1.251,00	1
1.236	05.1.0.21.52-JF	JF Perawat Gigi Ahli Muda	1.251,00	1
1.237	05.1.0.21.53-JF	JF Perawat Gigi Ahli Pertama	1.251,00	1
1.238	05.1.0.21.54-JF	JF Perawat Gigi Penyelia	1.251,00	1
1.239	05.1.0.21.55-JF	JF Perawat Gigi Mahir	1.251,00	1
1.240	05.1.0.21.56-JF	JF Perawat Gigi Terampil	1.251,00	1
1.241	05.1.0.21.57-JF	JF Perekam Medis Madya	1.253,00	1
1.242	05.1.0.21.58-JF	JF Perekam Medis Muda	1.253,00	1
1.243	05.1.0.21.59-JF	JF Perekam Medis Pertama	1.253,00	1
1.244	05.1.0.21.60-JF	JF Perekam Medis Penyelia	1.253,00	1
1.245	05.1.0.21.61-JF	JF Perekam Medis Pelaksana Lanjutan	1.253,00	1
1.246	05.1.0.21.62-JF	JF Perekam Medis Pelaksana	1.253,00	1
1.247	05.1.0.21.63-JF	JF Pranata Laboratorium Kesehatan Muda	1.248,50	1
1.248	05.1.0.21.64-JF	JF Pranata Laboratorium Kesehatan Pertama	1.248,50	1
1.249	05.1.0.21.65-JF	JF Pranata Laboratorium Kesehatan Penyelia	1.248,50	1
1.250	05.1.0.21.66-JF	JF Pranata Laboratorium Kesehatan Pelaksana Lanjutan	1.248,50	1

NO	KODE JABATAN	NOMENKLATUR JABATAN	JUMLAH BEBAN KERJA	JUMLAH KEBUTUHAN PEGAWAI
1.251	05.1.0.21.67-JF	JF Pranata Laboratorium Kesehatan Pelaksana	1.248,50	1
1.252	05.1.0.21.68-JF	JF Radiografer Pelaksana Lanjutan	1.254,00	1
1.253	05.1.0.21.69-JF	JF Radiografer Pelaksana	1.254,00	1
1.254	05.1.0.21.70-JF	JF Sanitarian Madya	1.248,50	1
1.255	05.1.0.21.71-JF	JF Sanitarian Muda	1.248,50	1
1.256	05.1.0.21.72-JF	JF Sanitarian Pertama	1.248,50	1
1.257	05.1.0.21.73-JF	JF Sanitarian Penyelia	1.248,50	1
1.258	05.1.0.21.74-JF	JF Sanitarian Pelaksana Lanjutan	1.248,50	1
1.259	05.1.0.21.75-JF	JF Sanitarian Pelaksana	1.248,50	1
1.260	05.1.0.21.76-JF	JF Teknisi Elektromedis Pelaksana Lanjutan	1.248,50	1
1.261	05.1.0.21.77-JF	JF Teknisi Elektromedis Pelaksana	1.248,50	1
1.262	05.1.0.21.78	Penyusun Laporan Keuangan	3.744,00	3
1.263	05.1.0.21.79	Pengelola Data Pelaksanaan Program dan Anggaran	1.248,00	1
1.264	05.1.0.21.80	Pengadministrasi Keuangan	1.246,25	1
1.265	05.1.0.21.81	Pengadministrasi Umum	1.246,25	1
1.266	05.1.0.21.82	Pranata Jamuan	2.472,50	2
1.267	05.1.0.21.83	Pengemudi Ambulan	1.246,75	1
1.268	05.1.0.21.84	Petugas Keamanan	3.732,00	3
1.269	05.1.0.21.85	Pramu Bakti	1.243,50	1
1.270	05.1.0.22.0	Kepala Puskesmas Samburgmacan II	1.252,00	1
1.271	05.1.0.22.1-JF	JF Administrator Kesehatan Ahli Muda	1.253,50	1
1.272	05.1.0.22.2-JF	JF Administrator Kesehatan Ahli Pertama	1.253,50	1
1.273	05.1.0.22.3-JF	JF Penyuluh Kesehatan Masyarakat Madya	1.254,00	1
1.274	05.1.0.22.4-JF	JF Penyuluh Kesehatan Masyarakat Muda	1.254,00	1
1.275	05.1.0.22.5-JF	JF Penyuluh Kesehatan Masyarakat Pertama	1.254,00	1
1.276	05.1.0.22.6-JF	JF Penyuluh Kesehatan Masyarakat Penyelia	1.254,00	1
1.277	05.1.0.22.7-JF	JF Penyuluh Kesehatan Masyarakat Pelaksana Lanjutan	1.254,00	1
1.278	05.1.0.22.8-JF	JF Penyuluh Kesehatan Masyarakat Pelaksana	1.254,00	1
1.279	05.1.0.22.9-JF	JF Apoteker Madya	1.256,50	1
1.280	05.1.0.22.10-JF	JF Apoteker Muda	1.256,50	1
1.281	05.1.0.22.11-JF	JF Apoteker Pertama	1.256,50	1
1.282	05.1.0.22.12-JF	JF Asisten Apoteker Penyelia	1.255,00	1
1.283	05.1.0.22.13-JF	JF Asisten Apoteker Pelaksana Lanjutan	1.255,00	1
1.284	05.1.0.22.14-JF	JF Asisten Apoteker Pelaksana	1.255,00	1
1.285	05.1.0.22.15-JF	JF Bidan Ahli Madya	1.257,00	1
1.286	05.1.0.22.16-JF	JF Bidan Ahli Muda	3.771,00	3
1.287	05.1.0.22.17-JF	JF Bidan Ahli Pertama	2.514,00	2
1.288	05.1.0.22.18-JF	JF Bidan Penyelia	3.771,00	3
1.289	05.1.0.22.19-JF	JF Bidan Mahir	5.028,00	4
1.290	05.1.0.22.20-JF	JF Bidan Terampil	5.028,00	4
1.291	05.1.0.22.21-JF	JF Dokter Utama	1.254,00	1
1.292	05.1.0.22.22-JF	JF Dokter Madya	1.254,00	1
1.293	05.1.0.22.23-JF	JF Dokter Muda	1.254,00	1
1.294	05.1.0.22.24-JF	JF Dokter Pertama	1.254,00	1
1.295	05.1.0.22.25-JF	JF Dokter Gigi Utama	1.254,00	1
1.296	05.1.0.22.26-JF	JF Dokter Gigi Madya	1.254,00	1
1.297	05.1.0.22.27-JF	JF Dokter Gigi Muda	1.254,00	1
1.298	05.1.0.22.28-JF	JF Dokter Gigi Pertama	1.254,00	1
1.299	05.1.0.22.29-JF	JF Entomolog Kesehatan Pelaksana Lanjutan	1.254,00	1
1.300	05.1.0.22.30-JF	JF Entomolog Kesehatan Pelaksana	1.254,00	1
1.301	05.1.0.22.31-JF	JF Epidemiolog Kesehatan Pelaksana Lanjutan	1.254,00	1
1.302	05.1.0.22.32-JF	JF Epidemiolog Kesehatan Pelaksana	1.254,00	1
1.303	05.1.0.22.33-JF	JF Fisioterapis Madya	1.260,00	1
1.304	05.1.0.22.34-JF	JF Fisioterapis Muda	1.260,00	1
1.305	05.1.0.22.35-JF	JF Fisioterapis Pertama	1.260,00	1
1.306	05.1.0.22.36-JF	JF Fisioterapis Penyelia	1.260,00	1
1.307	05.1.0.22.37-JF	JF Fisioterapis Pelaksana Lanjutan	1.260,00	1
1.308	05.1.0.22.38-JF	JF Fisioterapis Pelaksana	1.260,00	1
1.309	05.1.0.22.39-JF	JF Nutrisionis Muda	1.250,00	1
1.310	05.1.0.22.40-JF	JF Nutrisionis Pertama	1.250,00	1
1.311	05.1.0.22.41-JF	JF Nutrisionis Penyelia	1.250,00	1
1.312	05.1.0.22.42-JF	JF Nutrisionis Pelaksana Lanjutan	1.250,00	1
1.313	05.1.0.22.43-JF	JF Nutrisionis Pelaksana	1.250,00	1
1.314	05.1.0.22.44-JF	JF Perawat Ahli Utama	1.250,00	1
1.315	05.1.0.22.45-JF	JF Perawat Ahli Madya	2.500,00	2
1.316	05.1.0.22.46-JF	JF Perawat Ahli Muda	2.500,00	2
1.317	05.1.0.22.47-JF	JF Perawat Ahli Pertama	3.750,00	3
1.318	05.1.0.22.48-JF	JF Perawat Penyelia	3.750,00	3
1.319	05.1.0.22.49-JF	JF Perawat Mahir	5.000,00	4
1.320	05.1.0.22.50-JF	JF Perawat Terampil	5.000,00	4
1.321	05.1.0.22.51-JF	JF Perawat Gigi Ahli Madya	1.251,00	1
1.322	05.1.0.22.52-JF	JF Perawat Gigi Ahli Muda	1.251,00	1
1.323	05.1.0.22.53-JF	JF Perawat Gigi Ahli Pertama	1.251,00	1
1.324	05.1.0.22.54-JF	JF Perawat Gigi Penyelia	1.251,00	1
1.325	05.1.0.22.55-JF	JF Perawat Gigi Mahir	1.251,00	1
1.326	05.1.0.22.56-JF	JF Perawat Gigi Terampil	1.251,00	1
1.327	05.1.0.22.57-JF	JF Perekam Medis Madya	1.253,00	1
1.328	05.1.0.22.58-JF	JF Perekam Medis Muda	1.253,00	1
1.329	05.1.0.22.59-JF	JF Perekam Medis Pertama	1.253,00	1

NO	KODE JABATAN	NOMENKLATUR JABATAN	JUMLAH BEBAN KERJA	JUMLAH KEBUTUHAN PEGAWAI
1.330	05.1.0.22.60-JF	JF Perekam Medis Penyelia	1.253,00	1
1.331	05.1.0.22.61-JF	JF Perekam Medis Pelaksana Lanjutan	1.253,00	1
1.332	05.1.0.22.62-JF	JF Perekam Medis Pelaksana	1.253,00	1
1.333	05.1.0.22.63-JF	JF Pranata Laboratorium Kesehatan Muda	1.248,50	1
1.334	05.1.0.22.64-JF	JF Pranata Laboratorium Kesehatan Pertama	1.248,50	1
1.335	05.1.0.22.65-JF	JF Pranata Laboratorium Kesehatan Penyelia	1.248,50	1
1.336	05.1.0.22.66-JF	JF Pranata Laboratorium Kesehatan Pelaksana Lanjutan	1.248,50	1
1.337	05.1.0.22.67-JF	JF Pranata Laboratorium Kesehatan Pelaksana	1.248,50	1
1.338	05.1.0.22.68-JF	JF Radiografer Pelaksana Lanjutan	1.254,00	1
1.339	05.1.0.22.69-JF	JF Radiografer Pelaksana	1.254,00	1
1.340	05.1.0.22.70-JF	JF Sanitarian Madya	1.248,50	1
1.341	05.1.0.22.71-JF	JF Sanitarian Muda	1.248,50	1
1.342	05.1.0.22.72-JF	JF Sanitarian Pertama	1.248,50	1
1.343	05.1.0.22.73-JF	JF Sanitarian Penyelia	1.248,50	1
1.344	05.1.0.22.74-JF	JF Sanitarian Pelaksana Lanjutan	1.248,50	1
1.345	05.1.0.22.75-JF	JF Sanitarian Pelaksana	1.248,50	1
1.346	05.1.0.22.76-JF	JF Teknisi Elektromedis Pelaksana Lanjutan	1.248,50	1
1.347	05.1.0.22.77-JF	JF Teknisi Elektromedis Pelaksana	1.248,50	1
1.348	05.1.0.22.78	Penyusun Laporan Keuangan	3.744,00	3
1.349	05.1.0.22.79	Pengelola Data Pelaksanaan Program dan Anggaran	1.248,00	1
1.350	05.1.0.22.80	Pengadministrasi Keuangan	1.246,25	1
1.351	05.1.0.22.81	Pengadministrasi Umum	1.246,25	1
1.352	05.1.0.22.82	Pranata Jamuan	2.472,50	2
1.353	05.1.0.22.83	Pengemudi Ambulan	1.246,75	1
1.354	05.1.0.22.84	Petugas Keamanan	3.732,00	3
1.355	05.1.0.22.85	Pramu Bakti	1.243,50	1
1.356	05.1.0.23.0	Kepala Puskesmas Ngrampal	1.252,00	1
1.357	05.1.0.23.1-JF	JF Administrator Kesehatan Ahli Muda	1.253,50	1
1.358	05.1.0.23.2-JF	JF Administrator Kesehatan Ahli Pertama	1.253,50	1
1.359	05.1.0.23.3-JF	JF Penyuluh Kesehatan Masyarakat Madya	1.254,00	1
1.360	05.1.0.23.4-JF	JF Penyuluh Kesehatan Masyarakat Muda	1.254,00	1
1.361	05.1.0.23.5-JF	JF Penyuluh Kesehatan Masyarakat Pertama	1.254,00	1
1.362	05.1.0.23.6-JF	JF Penyuluh Kesehatan Masyarakat Penyelia	1.254,00	1
1.363	05.1.0.23.7-JF	JF Penyuluh Kesehatan Masyarakat Pelaksana Lanjutan	1.254,00	1
1.364	05.1.0.23.8-JF	JF Penyuluh Kesehatan Masyarakat Pelaksana	1.254,00	1
1.365	05.1.0.23.9-JF	JF Apoteker Madya	1.256,50	1
1.366	05.1.0.23.10-JF	JF Apoteker Muda	1.256,50	1
1.367	05.1.0.23.11-JF	JF Apoteker Pertama	1.256,50	1
1.368	05.1.0.23.12-JF	JF Asisten Apoteker Penyelia	1.255,00	1
1.369	05.1.0.23.13-JF	JF Asisten Apoteker Pelaksana Lanjutan	1.255,00	1
1.370	05.1.0.23.14-JF	JF Asisten Apoteker Pelaksana	1.255,00	1
1.371	05.1.0.23.15-JF	JF Bidan Ahli Madya	2.514,00	2
1.372	05.1.0.23.16-JF	JF Bidan Ahli Muda	2.514,00	2
1.373	05.1.0.23.17-JF	JF Bidan Ahli Pertama	3.771,00	3
1.374	05.1.0.23.18-JF	JF Bidan Penyelia	6.285,00	5
1.375	05.1.0.23.19-JF	JF Bidan Mahir	7.542,00	6
1.376	05.1.0.23.20-JF	JF Bidan Terampil	8.799,00	7
1.377	05.1.0.23.21-JF	JF Dokter Utama	1.254,00	1
1.378	05.1.0.23.22-JF	JF Dokter Madya	1.254,00	1
1.379	05.1.0.23.23-JF	JF Dokter Muda	1.254,00	1
1.380	05.1.0.23.24-JF	JF Dokter Pertama	1.254,00	1
1.381	05.1.0.23.25-JF	JF Dokter Gigi Utama	1.254,00	1
1.382	05.1.0.23.26-JF	JF Dokter Gigi Madya	1.254,00	1
1.383	05.1.0.23.27-JF	JF Dokter Gigi Muda	1.254,00	1
1.384	05.1.0.23.28-JF	JF Dokter Gigi Pertama	1.254,00	1
1.385	05.1.0.23.29-JF	JF Entomolog Kesehatan Pelaksana Lanjutan	1.254,00	1
1.386	05.1.0.23.30-JF	JF Entomolog Kesehatan Pelaksana	1.254,00	1
1.387	05.1.0.23.31-JF	JF Epidemiolog Kesehatan Pelaksana Lanjutan	1.254,00	1
1.388	05.1.0.23.32-JF	JF Epidemiolog Kesehatan Pelaksana	1.254,00	1
1.389	05.1.0.23.33-JF	JF Fisioterapis Madya	1.260,00	1
1.390	05.1.0.23.34-JF	JF Fisioterapis Muda	1.260,00	1
1.391	05.1.0.23.35-JF	JF Fisioterapis Pertama	1.260,00	1
1.392	05.1.0.23.36-JF	JF Fisioterapis Penyelia	1.260,00	1
1.393	05.1.0.23.37-JF	JF Fisioterapis Pelaksana Lanjutan	1.260,00	1
1.394	05.1.0.23.38-JF	JF Fisioterapis Pelaksana	1.260,00	1
1.395	05.1.0.23.39-JF	JF Nutrisionis Muda	1.250,00	1
1.396	05.1.0.23.40-JF	JF Nutrisionis Pertama	1.250,00	1
1.397	05.1.0.23.41-JF	JF Nutrisionis Penyelia	1.250,00	1
1.398	05.1.0.23.42-JF	JF Nutrisionis Pelaksana Lanjutan	1.250,00	1
1.399	05.1.0.23.43-JF	JF Nutrisionis Pelaksana	1.250,00	1
1.400	05.1.0.23.44-JF	JF Perawat Ahli Utama	1.250,00	1
1.401	05.1.0.23.45-JF	JF Perawat Ahli Madya	2.500,00	2
1.402	05.1.0.23.46-JF	JF Perawat Ahli Muda	3.750,00	3
1.403	05.1.0.23.47-JF	JF Perawat Ahli Pertama	3.750,00	3
1.404	05.1.0.23.48-JF	JF Perawat Penyelia	7.500,00	6
1.405	05.1.0.23.49-JF	JF Perawat Mahir	8.750,00	7
1.406	05.1.0.23.50-JF	JF Perawat Terampil	10.000,00	8
1.407	05.1.0.23.51-JF	JF Perawat Gigi Ahli Madya	1.251,00	1
1.408	05.1.0.23.52-JF	JF Perawat Gigi Ahli Muda	1.251,00	1

NO	KODE JABATAN	NOMENKLATUR JABATAN	JUMLAH BEBAN KERJA	JUMLAH KEBUTUHAN PEGAWAI
1.409	05.1.0.23.53-JF	JF Perawat Gigi Ahli Pertama	1.251,00	1
1.410	05.1.0.23.54-JF	JF Perawat Gigi Penyelia	1.251,00	1
1.411	05.1.0.23.55-JF	JF Perawat Gigi Mahir	1.251,00	1
1.412	05.1.0.23.56-JF	JF Perawat Gigi Terampil	1.251,00	1
1.413	05.1.0.23.57-JF	JF Perekam Medis Madya	1.253,00	1
1.414	05.1.0.23.58-JF	JF Perekam Medis Muda	1.253,00	1
1.415	05.1.0.23.59-JF	JF Perekam Medis Pertama	1.253,00	1
1.416	05.1.0.23.60-JF	JF Perekam Medis Penyelia	1.253,00	1
1.417	05.1.0.23.61-JF	JF Perekam Medis Pelaksana Lanjutan	1.253,00	1
1.418	05.1.0.23.62-JF	JF Perekam Medis Pelaksana	1.253,00	1
1.419	05.1.0.23.63-JF	JF Pranata Laboratorium Kesehatan Muda	1.248,50	1
1.420	05.1.0.23.64-JF	JF Pranata Laboratorium Kesehatan Pertama	1.248,50	1
1.421	05.1.0.23.65-JF	JF Pranata Laboratorium Kesehatan Penyelia	1.248,50	1
1.422	05.1.0.23.66-JF	JF Pranata Laboratorium Kesehatan Pelaksana Lanjutan	1.248,50	1
1.423	05.1.0.23.67-JF	JF Pranata Laboratorium Kesehatan Pelaksana	1.248,50	1
1.424	05.1.0.23.68-JF	JF Radiografer Pelaksana Lanjutan	1.254,00	1
1.425	05.1.0.23.69-JF	JF Radiografer Pelaksana	1.254,00	1
1.426	05.1.0.23.70-JF	JF Sanitarian Madya	1.248,50	1
1.427	05.1.0.23.71-JF	JF Sanitarian Muda	1.248,50	1
1.428	05.1.0.23.72-JF	JF Sanitarian Pertama	1.248,50	1
1.429	05.1.0.23.73-JF	JF Sanitarian Penyelia	1.248,50	1
1.430	05.1.0.23.74-JF	JF Sanitarian Pelaksana Lanjutan	1.248,50	1
1.431	05.1.0.23.75-JF	JF Sanitarian Pelaksana	1.248,50	1
1.432	05.1.0.23.76-JF	JF Teknisi Elektromedis Pelaksana Lanjutan	1.248,50	1
1.433	05.1.0.23.77-JF	JF Teknisi Elektromedis Pelaksana	1.248,50	1
1.434	05.1.0.23.78	Penyusun Laporan Keuangan	3.744,00	3
1.435	05.1.0.23.79	Pengelola Data Pelaksanaan Program dan Anggaran	1.248,00	1
1.436	05.1.0.23.80	Pengadministrasi Keuangan	1.246,25	1
1.437	05.1.0.23.81	Pengadministrasi Umum	1.246,25	1
1.438	05.1.0.23.82	Pranata Jamuan	2.472,50	2
1.439	05.1.0.23.83	Pengemudi Ambulan	1.246,75	1
1.440	05.1.0.23.84	Petugas Keamanan	3.732,00	3
1.441	05.1.0.23.85	Pramu Bakti	1.243,50	1
1.442	05.1.0.24.0	Kepala Puskesmas Karangmalang	1.252,00	1
1.443	05.1.0.24.1-JF	JF Administrator Kesehatan Ahli Muda	1.253,50	1
1.444	05.1.0.24.2-JF	JF Administrator Kesehatan Ahli Pertama	1.253,50	1
1.445	05.1.0.24.3-JF	JF Penyuluh Kesehatan Masyarakat Madya	1.254,00	1
1.446	05.1.0.24.4-JF	JF Penyuluh Kesehatan Masyarakat Muda	1.254,00	1
1.447	05.1.0.24.5-JF	JF Penyuluh Kesehatan Masyarakat Pertama	1.254,00	1
1.448	05.1.0.24.6-JF	JF Penyuluh Kesehatan Masyarakat Penyelia	1.254,00	1
1.449	05.1.0.24.7-JF	JF Penyuluh Kesehatan Masyarakat Pelaksana Lanjutan	1.254,00	1
1.450	05.1.0.24.8-JF	JF Penyuluh Kesehatan Masyarakat Pelaksana	1.254,00	1
1.451	05.1.0.24.9-JF	JF Apoteker Madya	1.256,50	1
1.452	05.1.0.24.10-JF	JF Apoteker Muda	1.256,50	1
1.453	05.1.0.24.11-JF	JF Apoteker Pertama	1.256,50	1
1.454	05.1.0.24.12-JF	JF Asisten Apoteker Penyelia	1.255,00	1
1.455	05.1.0.24.13-JF	JF Asisten Apoteker Pelaksana Lanjutan	1.255,00	1
1.456	05.1.0.24.14-JF	JF Asisten Apoteker Pelaksana	1.255,00	1
1.457	05.1.0.24.15-JF	JF Bidan Ahli Madya	1.257,00	1
1.458	05.1.0.24.16-JF	JF Bidan Ahli Muda	3.771,00	3
1.459	05.1.0.24.17-JF	JF Bidan Ahli Pertama	3.771,00	3
1.460	05.1.0.24.18-JF	JF Bidan Penyelia	5.028,00	4
1.461	05.1.0.24.19-JF	JF Bidan Mahir	7.542,00	6
1.462	05.1.0.24.20-JF	JF Bidan Terampil	7.542,00	6
1.463	05.1.0.24.21-JF	JF Dokter Utama	1.254,00	1
1.464	05.1.0.24.22-JF	JF Dokter Madya	2.508,00	2
1.465	05.1.0.24.23-JF	JF Dokter Muda	1.254,00	1
1.466	05.1.0.24.24-JF	JF Dokter Pertama	1.254,00	1
1.467	05.1.0.24.25-JF	JF Dokter Gigi Utama	1.254,00	1
1.468	05.1.0.24.26-JF	JF Dokter Gigi Madya	1.254,00	1
1.469	05.1.0.24.27-JF	JF Dokter Gigi Muda	1.254,00	1
1.470	05.1.0.24.28-JF	JF Dokter Gigi Pertama	1.254,00	1
1.471	05.1.0.24.29-JF	JF Entomolog Kesehatan Pelaksana Lanjutan	1.254,00	1
1.472	05.1.0.24.30-JF	JF Entomolog Kesehatan Pelaksana	1.254,00	1
1.473	05.1.0.24.31-JF	JF Epidemiolog Kesehatan Pelaksana Lanjutan	1.254,00	1
1.474	05.1.0.24.32-JF	JF Epidemiolog Kesehatan Pelaksana	1.254,00	1
1.475	05.1.0.24.33-JF	JF Fisioterapis Madya	1.260,00	1
1.476	05.1.0.24.34-JF	JF Fisioterapis Muda	1.260,00	1
1.477	05.1.0.24.35-JF	JF Fisioterapis Pertama	1.260,00	1
1.478	05.1.0.24.36-JF	JF Fisioterapis Penyelia	1.260,00	1
1.479	05.1.0.24.37-JF	JF Fisioterapis Pelaksana Lanjutan	1.260,00	1
1.480	05.1.0.24.38-JF	JF Fisioterapis Pelaksana	1.260,00	1
1.481	05.1.0.24.39-JF	JF Nutrisionis Muda	1.250,00	1
1.482	05.1.0.24.40-JF	JF Nutrisionis Pertama	1.250,00	1
1.483	05.1.0.24.41-JF	JF Nutrisionis Penyelia	1.250,00	1
1.484	05.1.0.24.42-JF	JF Nutrisionis Pelaksana Lanjutan	1.250,00	1
1.485	05.1.0.24.43-JF	JF Nutrisionis Pelaksana	1.250,00	1
1.486	05.1.0.24.44-JF	JF Perawat Ahli Utama	1.250,00	1
1.487	05.1.0.24.45-JF	JF Perawat Ahli Madya	1.250,00	1

NO	KODE JABATAN	NOMENKLATUR JABATAN	JUMLAH BEBAN KERJA	JUMLAH KEBUTUHAN PEGAWAI
1.488	05.1.0.24.46-JF	JF Perawat Ahli Muda	3.750,00	3
1.489	05.1.0.24.47-JF	JF Perawat Ahli Pertama	1.250,00	1
1.490	05.1.0.24.48-JF	JF Perawat Penyelia	3.750,00	3
1.491	05.1.0.24.49-JF	JF Perawat Mahir	5.000,00	4
1.492	05.1.0.24.50-JF	JF Perawat Terampil	5.000,00	4
1.493	05.1.0.24.51-JF	JF Perawat Gigi Ahli Madya	1.251,00	1
1.494	05.1.0.24.52-JF	JF Perawat Gigi Ahli Muda	1.251,00	1
1.495	05.1.0.24.53-JF	JF Perawat Gigi Ahli Pertama	1.251,00	1
1.496	05.1.0.24.54-JF	JF Perawat Gigi Penyelia	1.251,00	1
1.497	05.1.0.24.55-JF	JF Perawat Gigi Mahir	1.251,00	1
1.498	05.1.0.24.56-JF	JF Perawat Gigi Terampil	1.251,00	1
1.499	05.1.0.24.57-JF	JF Perekam Medis Madya	1.253,00	1
1.500	05.1.0.24.58-JF	JF Perekam Medis Muda	1.253,00	1
1.501	05.1.0.24.59-JF	JF Perekam Medis Pertama	1.253,00	1
1.502	05.1.0.24.60-JF	JF Perekam Medis Penyelia	1.253,00	1
1.503	05.1.0.24.61-JF	JF Perekam Medis Pelaksana Lanjutan	1.253,00	1
1.504	05.1.0.24.62-JF	JF Perekam Medis Pelaksana	1.253,00	1
1.505	05.1.0.24.63-JF	JF Pranata Laboratorium Kesehatan Muda	1.248,50	1
1.506	05.1.0.24.64-JF	JF Pranata Laboratorium Kesehatan Pertama	1.248,50	1
1.507	05.1.0.24.65-JF	JF Pranata Laboratorium Kesehatan Penyelia	1.248,50	1
1.508	05.1.0.24.66-JF	JF Pranata Laboratorium Kesehatan Pelaksana Lanjutan	1.248,50	1
1.509	05.1.0.24.67-JF	JF Pranata Laboratorium Kesehatan Pelaksana	1.248,50	1
1.510	05.1.0.24.68-JF	JF Radiografer Pelaksana Lanjutan	1.254,00	1
1.511	05.1.0.24.69-JF	JF Radiografer Pelaksana	1.254,00	1
1.512	05.1.0.24.70-JF	JF Sanitarian Madya	1.248,50	1
1.513	05.1.0.24.71-JF	JF Sanitarian Muda	1.248,50	1
1.514	05.1.0.24.72-JF	JF Sanitarian Pertama	1.248,50	1
1.515	05.1.0.24.73-JF	JF Sanitarian Penyelia	1.248,50	1
1.516	05.1.0.24.74-JF	JF Sanitarian Pelaksana Lanjutan	1.248,50	1
1.517	05.1.0.24.75-JF	JF Sanitarian Pelaksana	1.248,50	1
1.518	05.1.0.24.76-JF	JF Teknisi Elektromedis Pelaksana Lanjutan	1.248,50	1
1.519	05.1.0.24.77-JF	JF Teknisi Elektromedis Pelaksana	1.248,50	1
1.520	05.1.0.24.78	Penyusun Laporan Keuangan	3.744,00	3
1.521	05.1.0.24.79	Pengelola Data Pelaksanaan Program dan Anggaran	1.248,00	1
1.522	05.1.0.24.80	Pengadministrasi Keuangan	1.246,25	1
1.523	05.1.0.24.81	Pengadministrasi Umum	1.246,25	1
1.524	05.1.0.24.82	Pranata Jamuan	2.472,50	2
1.525	05.1.0.24.83	Pengemudi Ambulan	1.246,75	1
1.526	05.1.0.24.84	Petugas Keamanan	3.732,00	3
1.527	05.1.0.24.85	Pramu Bakti	1.243,50	1
1.528	05.1.0.25.0	Kepala Puskesmas Sragen	1.252,00	1
1.529	05.1.0.25.1-JF	JF Administrator Kesehatan Ahli Muda	1.253,50	1
1.530	05.1.0.25.2-JF	JF Administrator Kesehatan Ahli Pertama	1.253,50	1
1.531	05.1.0.25.3-JF	JF Penyuluh Kesehatan Masyarakat Madya	1.254,00	1
1.532	05.1.0.25.4-JF	JF Penyuluh Kesehatan Masyarakat Muda	1.254,00	1
1.533	05.1.0.25.5-JF	JF Penyuluh Kesehatan Masyarakat Pertama	1.254,00	1
1.534	05.1.0.25.6-JF	JF Penyuluh Kesehatan Masyarakat Penyelia	1.254,00	1
1.535	05.1.0.25.7-JF	JF Penyuluh Kesehatan Masyarakat Pelaksana Lanjutan	1.254,00	1
1.536	05.1.0.25.8-JF	JF Penyuluh Kesehatan Masyarakat Pelaksana	1.254,00	1
1.537	05.1.0.25.9-JF	JF Apoteker Madya	1.256,50	1
1.538	05.1.0.25.10-JF	JF Apoteker Muda	1.256,50	1
1.539	05.1.0.25.11-JF	JF Apoteker Pertama	1.256,50	1
1.540	05.1.0.25.12-JF	JF Asisten Apoteker Penyelia	1.255,00	1
1.541	05.1.0.25.13-JF	JF Asisten Apoteker Pelaksana Lanjutan	1.255,00	1
1.542	05.1.0.25.14-JF	JF Asisten Apoteker Pelaksana	1.255,00	1
1.543	05.1.0.25.15-JF	JF Bidan Ahli Madya	2.514,00	2
1.544	05.1.0.25.16-JF	JF Bidan Ahli Muda	2.514,00	2
1.545	05.1.0.25.17-JF	JF Bidan Ahli Pertama	3.771,00	3
1.546	05.1.0.25.18-JF	JF Bidan Penyelia	6.285,00	5
1.547	05.1.0.25.19-JF	JF Bidan Mahir	7.542,00	6
1.548	05.1.0.25.20-JF	JF Bidan Terampil	8.799,00	7
1.549	05.1.0.25.21-JF	JF Dokter Utama	1.254,00	1
1.550	05.1.0.25.22-JF	JF Dokter Madya	1.254,00	1
1.551	05.1.0.25.23-JF	JF Dokter Muda	1.254,00	1
1.552	05.1.0.25.24-JF	JF Dokter Pertama	1.254,00	1
1.553	05.1.0.25.25-JF	JF Dokter Gigi Utama	1.254,00	1
1.554	05.1.0.25.26-JF	JF Dokter Gigi Madya	1.254,00	1
1.555	05.1.0.25.27-JF	JF Dokter Gigi Muda	1.254,00	1
1.556	05.1.0.25.28-JF	JF Dokter Gigi Pertama	1.254,00	1
1.557	05.1.0.25.29-JF	JF Entomolog Kesehatan Pelaksana Lanjutan	1.254,00	1
1.558	05.1.0.25.30-JF	JF Entomolog Kesehatan Pelaksana	1.254,00	1
1.559	05.1.0.25.31-JF	JF Epidemiolog Kesehatan Pelaksana Lanjutan	1.254,00	1
1.560	05.1.0.25.32-JF	JF Epidemiolog Kesehatan Pelaksana	1.254,00	1
1.561	05.1.0.25.33-JF	JF Fisioterapis Madya	1.260,00	1
1.562	05.1.0.25.34-JF	JF Fisioterapis Muda	1.260,00	1
1.563	05.1.0.25.35-JF	JF Fisioterapis Pertama	1.260,00	1
1.564	05.1.0.25.36-JF	JF Fisioterapis Penyelia	1.260,00	1
1.565	05.1.0.25.37-JF	JF Fisioterapis Pelaksana Lanjutan	1.260,00	1
1.566	05.1.0.25.38-JF	JF Fisioterapis Pelaksana	1.260,00	1

NO	KODE JABATAN	NOMENKLATUR JABATAN	JUMLAH BEBAN KERJA	JUMLAH KEBUTUHAN PEGAWAI
1.567	05.1.0.25.39-JF	JF Nutrisionis Muda	1.250,00	1
1.568	05.1.0.25.40-JF	JF Nutrisionis Pertama	1.250,00	1
1.569	05.1.0.25.41-JF	JF Nutrisionis Penyelia	1.250,00	1
1.570	05.1.0.25.42-JF	JF Nutrisionis Pelaksana Lanjutan	1.250,00	1
1.571	05.1.0.25.43-JF	JF Nutrisionis Pelaksana	1.250,00	1
1.572	05.1.0.25.44-JF	JF Perawat Ahli Utama	1.250,00	1
1.573	05.1.0.25.45-JF	JF Perawat Ahli Madya	1.250,00	1
1.574	05.1.0.25.46-JF	JF Perawat Ahli Muda	1.250,00	1
1.575	05.1.0.25.47-JF	JF Perawat Ahli Pertama	2.500,00	2
1.576	05.1.0.25.48-JF	JF Perawat Penyelia	3.750,00	3
1.577	05.1.0.25.49-JF	JF Perawat Mahir	5.000,00	4
1.578	05.1.0.25.50-JF	JF Perawat Terampil	6.250,00	5
1.579	05.1.0.25.51-JF	JF Perawat Gigi Ahli Madya	1.251,00	1
1.580	05.1.0.25.52-JF	JF Perawat Gigi Ahli Muda	1.251,00	1
1.581	05.1.0.25.53-JF	JF Perawat Gigi Ahli Pertama	1.251,00	1
1.582	05.1.0.25.54-JF	JF Perawat Gigi Penyelia	1.251,00	1
1.583	05.1.0.25.55-JF	JF Perawat Gigi Mahir	1.251,00	1
1.584	05.1.0.25.56-JF	JF Perawat Gigi Terampil	1.251,00	1
1.585	05.1.0.25.57-JF	JF Perekam Medis Madya	1.253,00	1
1.586	05.1.0.25.58-JF	JF Perekam Medis Muda	1.253,00	1
1.587	05.1.0.25.59-JF	JF Perekam Medis Pertama	1.253,00	1
1.588	05.1.0.25.60-JF	JF Perekam Medis Penyelia	1.253,00	1
1.589	05.1.0.25.61-JF	JF Perekam Medis Pelaksana Lanjutan	1.253,00	1
1.590	05.1.0.25.62-JF	JF Perekam Medis Pelaksana	1.253,00	1
1.591	05.1.0.25.63-JF	JF Pranata Laboratorium Kesehatan Muda	1.248,50	1
1.592	05.1.0.25.64-JF	JF Pranata Laboratorium Kesehatan Pertama	1.248,50	1
1.593	05.1.0.25.65-JF	JF Pranata Laboratorium Kesehatan Penyelia	1.248,50	1
1.594	05.1.0.25.66-JF	JF Pranata Laboratorium Kesehatan Pelaksana Lanjutan	1.248,50	1
1.595	05.1.0.25.67-JF	JF Pranata Laboratorium Kesehatan Pelaksana	1.248,50	1
1.596	05.1.0.25.68-JF	JF Radiografer Pelaksana Lanjutan	1.254,00	1
1.597	05.1.0.25.69-JF	JF Radiografer Pelaksana	1.254,00	1
1.598	05.1.0.25.70-JF	JF Sanitarian Madya	1.248,50	1
1.599	05.1.0.25.71-JF	JF Sanitarian Muda	1.248,50	1
1.600	05.1.0.25.72-JF	JF Sanitarian Pertama	1.248,50	1
1.601	05.1.0.25.73-JF	JF Sanitarian Penyelia	1.248,50	1
1.602	05.1.0.25.74-JF	JF Sanitarian Pelaksana Lanjutan	1.248,50	1
1.603	05.1.0.25.75-JF	JF Sanitarian Pelaksana	1.248,50	1
1.604	05.1.0.25.76-JF	JF Teknisi Elektromedis Pelaksana Lanjutan	1.248,50	1
1.605	05.1.0.25.77-JF	JF Teknisi Elektromedis Pelaksana	1.248,50	1
1.606	05.1.0.25.78	Penyusun Laporan Keuangan	3.744,00	3
1.607	05.1.0.25.79	Pengelola Data Pelaksanaan Program dan Anggaran	1.248,00	1
1.608	05.1.0.25.80	Pengadministrasi Keuangan	1.246,25	1
1.609	05.1.0.25.81	Pengadministrasi Umum	1.246,25	1
1.610	05.1.0.25.82	Pranata Jamuan	2.472,50	2
1.611	05.1.0.25.83	Pengemudi Ambulan	1.246,75	1
1.612	05.1.0.25.84	Petugas Keamanan	3.732,00	3
1.613	05.1.0.25.85	Pramu Bakti	1.243,50	1
1.614	05.1.0.26.0	Kepala Puskesmas Sidoharjo	1.252,00	1
1.615	05.1.0.26.1-JF	JF Administrator Kesehatan Ahli Muda	1.253,50	1
1.616	05.1.0.26.2-JF	JF Administrator Kesehatan Ahli Pertama	1.253,50	1
1.617	05.1.0.26.3-JF	JF Penyuluh Kesehatan Masyarakat Madya	1.254,00	1
1.618	05.1.0.26.4-JF	JF Penyuluh Kesehatan Masyarakat Muda	1.254,00	1
1.619	05.1.0.26.5-JF	JF Penyuluh Kesehatan Masyarakat Pertama	1.254,00	1
1.620	05.1.0.26.6-JF	JF Penyuluh Kesehatan Masyarakat Penyelia	1.254,00	1
1.621	05.1.0.26.7-JF	JF Penyuluh Kesehatan Masyarakat Pelaksana Lanjutan	1.254,00	1
1.622	05.1.0.26.8-JF	JF Penyuluh Kesehatan Masyarakat Pelaksana	1.254,00	1
1.623	05.1.0.26.9-JF	JF Apoteker Madya	1.256,50	1
1.624	05.1.0.26.10-JF	JF Apoteker Muda	1.256,50	1
1.625	05.1.0.26.11-JF	JF Apoteker Pertama	1.256,50	1
1.626	05.1.0.26.12-JF	JF Asisten Apoteker Penyelia	1.255,00	1
1.627	05.1.0.26.13-JF	JF Asisten Apoteker Pelaksana Lanjutan	1.255,00	1
1.628	05.1.0.26.14-JF	JF Asisten Apoteker Pelaksana	1.255,00	1
1.629	05.1.0.26.15-JF	JF Bidan Ahli Madya	1.257,00	1
1.630	05.1.0.26.16-JF	JF Bidan Ahli Muda	2.514,00	2
1.631	05.1.0.26.17-JF	JF Bidan Ahli Pertama	5.028,00	4
1.632	05.1.0.26.18-JF	JF Bidan Penyelia	6.285,00	5
1.633	05.1.0.26.19-JF	JF Bidan Mahir	7.542,00	6
1.634	05.1.0.26.20-JF	JF Bidan Terampil	7.542,00	6
1.635	05.1.0.26.21-JF	JF Dokter Utama	1.254,00	1
1.636	05.1.0.26.22-JF	JF Dokter Madya	1.254,00	1
1.637	05.1.0.26.23-JF	JF Dokter Muda	1.254,00	1
1.638	05.1.0.26.24-JF	JF Dokter Pertama	1.254,00	1
1.639	05.1.0.26.25-JF	JF Dokter Gigi Utama	1.254,00	1
1.640	05.1.0.26.26-JF	JF Dokter Gigi Madya	1.254,00	1
1.641	05.1.0.26.27-JF	JF Dokter Gigi Muda	1.254,00	1
1.642	05.1.0.26.28-JF	JF Dokter Gigi Pertama	1.254,00	1
1.643	05.1.0.26.29-JF	JF Entomolog Kesehatan Pelaksana Lanjutan	1.254,00	1
1.644	05.1.0.26.30-JF	JF Entomolog Kesehatan Pelaksana	1.254,00	1
1.645	05.1.0.26.31-JF	JF Epidemiolog Kesehatan Pelaksana Lanjutan	1.254,00	1

NO	KODE JABATAN	NOMENKLATUR JABATAN	JUMLAH BEBAN KERJA	JUMLAH KEBUTUHAN PEGAWAI
1.646	05.1.0.26.32-JF	JF Epidemiolog Kesehatan Pelaksana	1.254,00	1
1.647	05.1.0.26.33-JF	JF Fisioterapis Madya	1.260,00	1
1.648	05.1.0.26.34-JF	JF Fisioterapis Muda	1.260,00	1
1.649	05.1.0.26.35-JF	JF Fisioterapis Pertama	1.260,00	1
1.650	05.1.0.26.36-JF	JF Fisioterapis Penyelia	1.260,00	1
1.651	05.1.0.26.37-JF	JF Fisioterapis Pelaksana Lanjutan	1.260,00	1
1.652	05.1.0.26.38-JF	JF Fisioterapis Pelaksana	1.260,00	1
1.653	05.1.0.26.39-JF	JF Nutrisionis Muda	1.250,00	1
1.654	05.1.0.26.40-JF	JF Nutrisionis Pertama	1.250,00	1
1.655	05.1.0.26.41-JF	JF Nutrisionis Penyelia	1.250,00	1
1.656	05.1.0.26.42-JF	JF Nutrisionis Pelaksana Lanjutan	1.250,00	1
1.657	05.1.0.26.43-JF	JF Nutrisionis Pelaksana	1.250,00	1
1.658	05.1.0.26.44-JF	JF Perawat Ahli Utama	1.250,00	1
1.659	05.1.0.26.45-JF	JF Perawat Ahli Madya	1.250,00	1
1.660	05.1.0.26.46-JF	JF Perawat Ahli Muda	2.500,00	2
1.661	05.1.0.26.47-JF	JF Perawat Ahli Pertama	2.500,00	2
1.662	05.1.0.26.48-JF	JF Perawat Penyelia	2.500,00	2
1.663	05.1.0.26.49-JF	JF Perawat Mahir	3.750,00	3
1.664	05.1.0.26.50-JF	JF Perawat Terampil	5.000,00	4
1.665	05.1.0.26.51-JF	JF Perawat Gigi Ahli Madya	1.251,00	1
1.666	05.1.0.26.52-JF	JF Perawat Gigi Ahli Muda	1.251,00	1
1.667	05.1.0.26.53-JF	JF Perawat Gigi Ahli Pertama	1.251,00	1
1.668	05.1.0.26.54-JF	JF Perawat Gigi Penyelia	1.251,00	1
1.669	05.1.0.26.55-JF	JF Perawat Gigi Mahir	1.251,00	1
1.670	05.1.0.26.56-JF	JF Perawat Gigi Terampil	1.251,00	1
1.671	05.1.0.26.57-JF	JF Perekam Medis Madya	1.253,00	1
1.672	05.1.0.26.58-JF	JF Perekam Medis Muda	1.253,00	1
1.673	05.1.0.26.59-JF	JF Perekam Medis Pertama	1.253,00	1
1.674	05.1.0.26.60-JF	JF Perekam Medis Penyelia	1.253,00	1
1.675	05.1.0.26.61-JF	JF Perekam Medis Pelaksana Lanjutan	1.253,00	1
1.676	05.1.0.26.62-JF	JF Perekam Medis Pelaksana	1.253,00	1
1.677	05.1.0.26.63-JF	JF Pranata Laboratorium Kesehatan Muda	1.248,50	1
1.678	05.1.0.26.64-JF	JF Pranata Laboratorium Kesehatan Pertama	1.248,50	1
1.679	05.1.0.26.65-JF	JF Pranata Laboratorium Kesehatan Penyelia	1.248,50	1
1.680	05.1.0.26.66-JF	JF Pranata Laboratorium Kesehatan Pelaksana Lanjutan	1.248,50	1
1.681	05.1.0.26.67-JF	JF Pranata Laboratorium Kesehatan Pelaksana	1.248,50	1
1.682	05.1.0.26.68-JF	JF Radiografer Pelaksana Lanjutan	1.254,00	1
1.683	05.1.0.26.69-JF	JF Radiografer Pelaksana	1.254,00	1
1.684	05.1.0.26.70-JF	JF Sanitarian Madya	1.248,50	1
1.685	05.1.0.26.71-JF	JF Sanitarian Muda	1.248,50	1
1.686	05.1.0.26.72-JF	JF Sanitarian Pertama	1.248,50	1
1.687	05.1.0.26.73-JF	JF Sanitarian Penyelia	1.248,50	1
1.688	05.1.0.26.74-JF	JF Sanitarian Pelaksana Lanjutan	1.248,50	1
1.689	05.1.0.26.75-JF	JF Sanitarian Pelaksana	1.248,50	1
1.690	05.1.0.26.76-JF	JF Teknisi Elektromedis Pelaksana Lanjutan	1.248,50	1
1.691	05.1.0.26.77-JF	JF Teknisi Elektromedis Pelaksana	1.248,50	1
1.692	05.1.0.26.78	Penyusun Laporan Keuangan	3.744,00	3
1.693	05.1.0.26.79	Pengelola Data Pelaksanaan Program dan Anggaran	1.248,00	1
1.694	05.1.0.26.80	Pengadministrasi Keuangan	1.246,25	1
1.695	05.1.0.26.81	Pengadministrasi Umum	1.246,25	1
1.696	05.1.0.26.82	Pranata Jamuan	2.472,50	2
1.697	05.1.0.26.83	Pengemudi Ambulan	1.246,75	1
1.698	05.1.0.26.84	Petugas Keamanan	3.732,00	3
1.699	05.1.0.26.85	Pramu Bakti	1.243,50	1
1.700	05.1.0.27.0	Kepala Puskesmas Tanon I	1.252,00	1
1.701	05.1.0.27.1-JF	JF Administrator Kesehatan Ahli Muda	1.253,50	1
1.702	05.1.0.27.2-JF	JF Administrator Kesehatan Ahli Pertama	1.253,50	1
1.703	05.1.0.27.3-JF	JF Penyuluh Kesehatan Masyarakat Madya	1.254,00	1
1.704	05.1.0.27.4-JF	JF Penyuluh Kesehatan Masyarakat Muda	1.254,00	1
1.705	05.1.0.27.5-JF	JF Penyuluh Kesehatan Masyarakat Pertama	1.254,00	1
1.706	05.1.0.27.6-JF	JF Penyuluh Kesehatan Masyarakat Penyelia	1.254,00	1
1.707	05.1.0.27.7-JF	JF Penyuluh Kesehatan Masyarakat Pelaksana Lanjutan	1.254,00	1
1.708	05.1.0.27.8-JF	JF Penyuluh Kesehatan Masyarakat Pelaksana	1.254,00	1
1.709	05.1.0.27.9-JF	JF Apoteker Madya	1.256,50	1
1.710	05.1.0.27.10-JF	JF Apoteker Muda	1.256,50	1
1.711	05.1.0.27.11-JF	JF Apoteker Pertama	1.256,50	1
1.712	05.1.0.27.12-JF	JF Asisten Apoteker Penyelia	1.255,00	1
1.713	05.1.0.27.13-JF	JF Asisten Apoteker Pelaksana Lanjutan	1.255,00	1
1.714	05.1.0.27.14-JF	JF Asisten Apoteker Pelaksana	1.255,00	1
1.715	05.1.0.27.15-JF	JF Bidan Ahli Madya	1.257,00	1
1.716	05.1.0.27.16-JF	JF Bidan Ahli Muda	2.514,00	2
1.717	05.1.0.27.17-JF	JF Bidan Ahli Pertama	3.771,00	3
1.718	05.1.0.27.18-JF	JF Bidan Penyelia	5.028,00	4
1.719	05.1.0.27.19-JF	JF Bidan Mahir	6.285,00	5
1.720	05.1.0.27.20-JF	JF Bidan Terampil	6.285,00	5
1.721	05.1.0.27.21-JF	JF Dokter Utama	1.254,00	1
1.722	05.1.0.27.22-JF	JF Dokter Madya	1.254,00	1
1.723	05.1.0.27.23-JF	JF Dokter Muda	1.254,00	1
1.724	05.1.0.27.24-JF	JF Dokter Pertama	1.254,00	1

NO	KODE JABATAN	NOMENKLATUR JABATAN	JUMLAH BEBAN KERJA	JUMLAH KEBUTUHAN PEGAWAI
1.725	05.1.0.27.25-JF	JF Dokter Gigi Utama	1.254,00	1
1.726	05.1.0.27.26-JF	JF Dokter Gigi Madya	1.254,00	1
1.727	05.1.0.27.27-JF	JF Dokter Gigi Muda	1.254,00	1
1.728	05.1.0.27.28-JF	JF Dokter Gigi Pertama	1.254,00	1
1.729	05.1.0.27.29-JF	JF Entomolog Kesehatan Pelaksana Lanjutan	1.254,00	1
1.730	05.1.0.27.30-JF	JF Entomolog Kesehatan Pelaksana	1.254,00	1
1.731	05.1.0.27.31-JF	JF Epidemiolog Kesehatan Pelaksana Lanjutan	1.254,00	1
1.732	05.1.0.27.32-JF	JF Epidemiolog Kesehatan Pelaksana	1.254,00	1
1.733	05.1.0.27.33-JF	JF Fisioterapis Madya	1.260,00	1
1.734	05.1.0.27.34-JF	JF Fisioterapis Muda	1.260,00	1
1.735	05.1.0.27.35-JF	JF Fisioterapis Pertama	1.260,00	1
1.736	05.1.0.27.36-JF	JF Fisioterapis Penyelia	1.260,00	1
1.737	05.1.0.27.37-JF	JF Fisioterapis Pelaksana Lanjutan	1.260,00	1
1.738	05.1.0.27.38-JF	JF Fisioterapis Pelaksana	1.260,00	1
1.739	05.1.0.27.39-JF	JF Nutrisionis Muda	1.250,00	1
1.740	05.1.0.27.40-JF	JF Nutrisionis Pertama	1.250,00	1
1.741	05.1.0.27.41-JF	JF Nutrisionis Penyelia	1.250,00	1
1.742	05.1.0.27.42-JF	JF Nutrisionis Pelaksana Lanjutan	1.250,00	1
1.743	05.1.0.27.43-JF	JF Nutrisionis Pelaksana	1.250,00	1
1.744	05.1.0.27.44-JF	JF Perawat Ahli Utama	1.250,00	1
1.745	05.1.0.27.45-JF	JF Perawat Ahli Madya	2.500,00	2
1.746	05.1.0.27.46-JF	JF Perawat Ahli Muda	3.750,00	3
1.747	05.1.0.27.47-JF	JF Perawat Ahli Pertama	3.750,00	3
1.748	05.1.0.27.48-JF	JF Perawat Penyelia	3.750,00	3
1.749	05.1.0.27.49-JF	JF Perawat Mahir	3.750,00	3
1.750	05.1.0.27.50-JF	JF Perawat Terampil	5.000,00	4
1.751	05.1.0.27.51-JF	JF Perawat Gigi Ahli Madya	1.251,00	1
1.752	05.1.0.27.52-JF	JF Perawat Gigi Ahli Muda	1.251,00	1
1.753	05.1.0.27.53-JF	JF Perawat Gigi Ahli Pertama	1.251,00	1
1.754	05.1.0.27.54-JF	JF Perawat Gigi Penyelia	1.251,00	1
1.755	05.1.0.27.55-JF	JF Perawat Gigi Mahir	1.251,00	1
1.756	05.1.0.27.56-JF	JF Perawat Gigi Terampil	1.251,00	1
1.757	05.1.0.27.57-JF	JF Perekam Medis Madya	1.253,00	1
1.758	05.1.0.27.58-JF	JF Perekam Medis Muda	1.253,00	1
1.759	05.1.0.27.59-JF	JF Perekam Medis Pertama	1.253,00	1
1.760	05.1.0.27.60-JF	JF Perekam Medis Penyelia	1.253,00	1
1.761	05.1.0.27.61-JF	JF Perekam Medis Pelaksana Lanjutan	1.253,00	1
1.762	05.1.0.27.62-JF	JF Perekam Medis Pelaksana	1.253,00	1
1.763	05.1.0.27.63-JF	JF Pranata Laboratorium Kesehatan Muda	1.248,50	1
1.764	05.1.0.27.64-JF	JF Pranata Laboratorium Kesehatan Pertama	1.248,50	1
1.765	05.1.0.27.65-JF	JF Pranata Laboratorium Kesehatan Penyelia	1.248,50	1
1.766	05.1.0.27.66-JF	JF Pranata Laboratorium Kesehatan Pelaksana Lanjutan	1.248,50	1
1.767	05.1.0.27.67-JF	JF Pranata Laboratorium Kesehatan Pelaksana	1.248,50	1
1.768	05.1.0.27.68-JF	JF Radiografer Pelaksana Lanjutan	1.254,00	1
1.769	05.1.0.27.69-JF	JF Radiografer Pelaksana	1.254,00	1
1.770	05.1.0.27.70-JF	JF Sanitarian Madya	1.248,50	1
1.771	05.1.0.27.71-JF	JF Sanitarian Muda	1.248,50	1
1.772	05.1.0.27.72-JF	JF Sanitarian Pertama	1.248,50	1
1.773	05.1.0.27.73-JF	JF Sanitarian Penyelia	1.248,50	1
1.774	05.1.0.27.74-JF	JF Sanitarian Pelaksana Lanjutan	1.248,50	1
1.775	05.1.0.27.75-JF	JF Sanitarian Pelaksana	1.248,50	1
1.776	05.1.0.27.76-JF	JF Teknisi Elektromedis Pelaksana Lanjutan	1.248,50	1
1.777	05.1.0.27.77-JF	JF Teknisi Elektromedis Pelaksana	1.248,50	1
1.778	05.1.0.27.78	Penyusun Laporan Keuangan	3.744,00	3
1.779	05.1.0.27.79	Pengelola Data Pelaksanaan Program dan Anggaran	1.248,00	1
1.780	05.1.0.27.80	Pengadministrasi Keuangan	1.246,25	1
1.781	05.1.0.27.81	Pengadministrasi Umum	1.246,25	1
1.782	05.1.0.27.82	Pranata Jamuan	2.472,50	2
1.783	05.1.0.27.83	Pengemudi Ambulan	1.246,75	1
1.784	05.1.0.27.84	Petugas Keamanan	3.732,00	3
1.785	05.1.0.27.85	Pramu Bakti	1.243,50	1
1.786	05.1.0.28.0	Kepala Puskesmas Tanon II	1.252,00	1
1.787	05.1.0.28.1-JF	JF Administrator Kesehatan Ahli Muda	1.253,50	1
1.788	05.1.0.28.2-JF	JF Administrator Kesehatan Ahli Pertama	1.253,50	1
1.789	05.1.0.28.3-JF	JF Penyuluh Kesehatan Masyarakat Madya	1.254,00	1
1.790	05.1.0.28.4-JF	JF Penyuluh Kesehatan Masyarakat Muda	1.254,00	1
1.791	05.1.0.28.5-JF	JF Penyuluh Kesehatan Masyarakat Pertama	1.254,00	1
1.792	05.1.0.28.6-JF	JF Penyuluh Kesehatan Masyarakat Penyelia	1.254,00	1
1.793	05.1.0.28.7-JF	JF Penyuluh Kesehatan Masyarakat Pelaksana Lanjutan	1.254,00	1
1.794	05.1.0.28.8-JF	JF Penyuluh Kesehatan Masyarakat Pelaksana	1.254,00	1
1.795	05.1.0.28.9-JF	JF Apoteker Madya	1.256,50	1
1.796	05.1.0.28.10-JF	JF Apoteker Muda	1.256,50	1
1.797	05.1.0.28.11-JF	JF Apoteker Pertama	1.256,50	1
1.798	05.1.0.28.12-JF	JF Asisten Apoteker Penyelia	1.255,00	1
1.799	05.1.0.28.13-JF	JF Asisten Apoteker Pelaksana Lanjutan	1.255,00	1
1.800	05.1.0.28.14-JF	JF Asisten Apoteker Pelaksana	1.255,00	1
1.801	05.1.0.28.15-JF	JF Bidan Ahli Madya	2.514,00	2
1.802	05.1.0.28.16-JF	JF Bidan Ahli Muda	2.514,00	2
1.803	05.1.0.28.17-JF	JF Bidan Ahli Pertama	3.771,00	3

NO	KODE JABATAN	NOMENKLATUR JABATAN	JUMLAH BEBAN KERJA	JUMLAH KEBUTUHAN PEGAWAI
1.804	05.1.0.28.18-JF	JF Bidan Penyelia	5.028,00	4
1.805	05.1.0.28.19-JF	JF Bidan Mahir	6.285,00	5
1.806	05.1.0.28.20-JF	JF Bidan Terampil	6.285,00	5
1.807	05.1.0.28.21-JF	JF Dokter Utama	1.254,00	1
1.808	05.1.0.28.22-JF	JF Dokter Madya	1.254,00	1
1.809	05.1.0.28.23-JF	JF Dokter Muda	1.254,00	1
1.810	05.1.0.28.24-JF	JF Dokter Pertama	1.254,00	1
1.811	05.1.0.28.25-JF	JF Dokter Gigi Utama	1.254,00	1
1.812	05.1.0.28.26-JF	JF Dokter Gigi Madya	1.254,00	1
1.813	05.1.0.28.27-JF	JF Dokter Gigi Muda	1.254,00	1
1.814	05.1.0.28.28-JF	JF Dokter Gigi Pertama	1.254,00	1
1.815	05.1.0.28.29-JF	JF Entomolog Kesehatan Pelaksana Lanjutan	1.254,00	1
1.816	05.1.0.28.30-JF	JF Entomolog Kesehatan Pelaksana	1.254,00	1
1.817	05.1.0.28.31-JF	JF Epidemiolog Kesehatan Pelaksana Lanjutan	1.254,00	1
1.818	05.1.0.28.32-JF	JF Epidemiolog Kesehatan Pelaksana	1.254,00	1
1.819	05.1.0.28.33-JF	JF Fisioterapis Madya	1.260,00	1
1.820	05.1.0.28.34-JF	JF Fisioterapis Muda	1.260,00	1
1.821	05.1.0.28.35-JF	JF Fisioterapis Pertama	1.260,00	1
1.822	05.1.0.28.36-JF	JF Fisioterapis Penyelia	1.260,00	1
1.823	05.1.0.28.37-JF	JF Fisioterapis Pelaksana Lanjutan	1.260,00	1
1.824	05.1.0.28.38-JF	JF Fisioterapis Pelaksana	1.260,00	1
1.825	05.1.0.28.39-JF	JF Nutrisionis Muda	1.250,00	1
1.826	05.1.0.28.40-JF	JF Nutrisionis Pertama	1.250,00	1
1.827	05.1.0.28.41-JF	JF Nutrisionis Penyelia	1.250,00	1
1.828	05.1.0.28.42-JF	JF Nutrisionis Pelaksana Lanjutan	1.250,00	1
1.829	05.1.0.28.43-JF	JF Nutrisionis Pelaksana	1.250,00	1
1.830	05.1.0.28.44-JF	JF Perawat Ahli Utama	1.250,00	1
1.831	05.1.0.28.45-JF	JF Perawat Ahli Madya	2.500,00	2
1.832	05.1.0.28.46-JF	JF Perawat Ahli Muda	3.750,00	3
1.833	05.1.0.28.47-JF	JF Perawat Ahli Pertama	3.750,00	3
1.834	05.1.0.28.48-JF	JF Perawat Penyelia	3.750,00	3
1.835	05.1.0.28.49-JF	JF Perawat Mahir	3.750,00	3
1.836	05.1.0.28.50-JF	JF Perawat Terampil	5.000,00	4
1.837	05.1.0.28.51-JF	JF Perawat Gigi Ahli Madya	1.251,00	1
1.838	05.1.0.28.52-JF	JF Perawat Gigi Ahli Muda	1.251,00	1
1.839	05.1.0.28.53-JF	JF Perawat Gigi Ahli Pertama	1.251,00	1
1.840	05.1.0.28.54-JF	JF Perawat Gigi Penyelia	1.251,00	1
1.841	05.1.0.28.55-JF	JF Perawat Gigi Mahir	1.251,00	1
1.842	05.1.0.28.56-JF	JF Perawat Gigi Terampil	1.251,00	1
1.843	05.1.0.28.57-JF	JF Perekam Medis Madya	1.253,00	1
1.844	05.1.0.28.58-JF	JF Perekam Medis Muda	1.253,00	1
1.845	05.1.0.28.59-JF	JF Perekam Medis Pertama	1.253,00	1
1.846	05.1.0.28.60-JF	JF Perekam Medis Penyelia	1.253,00	1
1.847	05.1.0.28.61-JF	JF Perekam Medis Pelaksana Lanjutan	1.253,00	1
1.848	05.1.0.28.62-JF	JF Perekam Medis Pelaksana	1.253,00	1
1.849	05.1.0.28.63-JF	JF Pranata Laboratorium Kesehatan Muda	1.248,50	1
1.850	05.1.0.28.64-JF	JF Pranata Laboratorium Kesehatan Pertama	1.248,50	1
1.851	05.1.0.28.65-JF	JF Pranata Laboratorium Kesehatan Penyelia	1.248,50	1
1.852	05.1.0.28.66-JF	JF Pranata Laboratorium Kesehatan Pelaksana Lanjutan	1.248,50	1
1.853	05.1.0.28.67-JF	JF Pranata Laboratorium Kesehatan Pelaksana	1.248,50	1
1.854	05.1.0.28.68-JF	JF Radiografer Pelaksana Lanjutan	1.254,00	1
1.855	05.1.0.28.69-JF	JF Radiografer Pelaksana	1.254,00	1
1.856	05.1.0.28.70-JF	JF Sanitarian Madya	1.248,50	1
1.857	05.1.0.28.71-JF	JF Sanitarian Muda	1.248,50	1
1.858	05.1.0.28.72-JF	JF Sanitarian Pertama	1.248,50	1
1.859	05.1.0.28.73-JF	JF Sanitarian Penyelia	1.248,50	1
1.860	05.1.0.28.74-JF	JF Sanitarian Pelaksana Lanjutan	1.248,50	1
1.861	05.1.0.28.75-JF	JF Sanitarian Pelaksana	1.248,50	1
1.862	05.1.0.28.76-JF	JF Teknisi Elektromedis Pelaksana Lanjutan	1.248,50	1
1.863	05.1.0.28.77-JF	JF Teknisi Elektromedis Pelaksana	1.248,50	1
1.864	05.1.0.28.78	Penyusun Laporan Keuangan	3.744,00	3
1.865	05.1.0.28.79	Pengelola Data Pelaksanaan Program dan Anggaran	1.248,00	1
1.866	05.1.0.28.80	Pengadministrasi Keuangan	1.246,25	1
1.867	05.1.0.28.81	Pengadministrasi Umum	1.246,25	1
1.868	05.1.0.28.82	Pranata Jamuan	2.472,50	2
1.869	05.1.0.28.83	Pengemudi Ambulan	1.246,75	1
1.870	05.1.0.28.84	Petugas Keamanan	3.732,00	3
1.871	05.1.0.28.85	Pramu Bakti	1.243,50	1
1.872	05.1.0.29.0	Kepala Puskesmas Gemolong	1.252,00	1
1.873	05.1.0.29.1-JF	JF Administrator Kesehatan Ahli Muda	1.253,50	1
1.874	05.1.0.29.2-JF	JF Administrator Kesehatan Ahli Pertama	1.253,50	1
1.875	05.1.0.29.3-JF	JF Penyuluh Kesehatan Masyarakat Madya	1.254,00	1
1.876	05.1.0.29.4-JF	JF Penyuluh Kesehatan Masyarakat Muda	1.254,00	1
1.877	05.1.0.29.5-JF	JF Penyuluh Kesehatan Masyarakat Pertama	1.254,00	1
1.878	05.1.0.29.6-JF	JF Penyuluh Kesehatan Masyarakat Penyelia	1.254,00	1
1.879	05.1.0.29.7-JF	JF Penyuluh Kesehatan Masyarakat Pelaksana Lanjutan	1.254,00	1
1.880	05.1.0.29.8-JF	JF Penyuluh Kesehatan Masyarakat Pelaksana	1.254,00	1
1.881	05.1.0.29.9-JF	JF Apoteker Madya	1.256,50	1
1.882	05.1.0.29.10-JF	JF Apoteker Muda	1.256,50	1

NO	KODE JABATAN	NOMENKLATUR JABATAN	JUMLAH BEBAN KERJA	JUMLAH KEBUTUHAN PEGAWAI
1.883	05.1.0.29.11-JF	JF Apoteker Pertama	1.256,50	1
1.884	05.1.0.29.12-JF	JF Asisten Apoteker Penyelia	1.255,00	1
1.885	05.1.0.29.13-JF	JF Asisten Apoteker Pelaksana Lanjutan	1.255,00	1
1.886	05.1.0.29.14-JF	JF Asisten Apoteker Pelaksana	1.255,00	1
1.887	05.1.0.29.15-JF	JF Bidan Ahli Madya	1.257,00	1
1.888	05.1.0.29.16-JF	JF Bidan Ahli Muda	1.257,00	1
1.889	05.1.0.29.17-JF	JF Bidan Ahli Pertama	2.514,00	2
1.890	05.1.0.29.18-JF	JF Bidan Penyelia	6.285,00	5
1.891	05.1.0.29.19-JF	JF Bidan Mahir	8.799,00	7
1.892	05.1.0.29.20-JF	JF Bidan Terampil	10.056,00	8
1.893	05.1.0.29.21-JF	JF Dokter Utama	1.254,00	1
1.894	05.1.0.29.22-JF	JF Dokter Madya	1.254,00	1
1.895	05.1.0.29.23-JF	JF Dokter Muda	1.254,00	1
1.896	05.1.0.29.24-JF	JF Dokter Pertama	2.508,00	2
1.897	05.1.0.29.25-JF	JF Dokter Gigi Utama	1.254,00	1
1.898	05.1.0.29.26-JF	JF Dokter Gigi Madya	1.254,00	1
1.899	05.1.0.29.27-JF	JF Dokter Gigi Muda	1.254,00	1
1.900	05.1.0.29.28-JF	JF Dokter Gigi Pertama	1.254,00	1
1.901	05.1.0.29.29-JF	JF Entomolog Kesehatan Pelaksana Lanjutan	1.254,00	1
1.902	05.1.0.29.30-JF	JF Entomolog Kesehatan Pelaksana	1.254,00	1
1.903	05.1.0.29.31-JF	JF Epidemiolog Kesehatan Pelaksana Lanjutan	1.254,00	1
1.904	05.1.0.29.32-JF	JF Epidemiolog Kesehatan Pelaksana	1.254,00	1
1.905	05.1.0.29.33-JF	JF Fisioterapis Madya	1.260,00	1
1.906	05.1.0.29.34-JF	JF Fisioterapis Muda	1.260,00	1
1.907	05.1.0.29.35-JF	JF Fisioterapis Pertama	1.260,00	1
1.908	05.1.0.29.36-JF	JF Fisioterapis Penyelia	1.260,00	1
1.909	05.1.0.29.37-JF	JF Fisioterapis Pelaksana Lanjutan	1.260,00	1
1.910	05.1.0.29.38-JF	JF Fisioterapis Pelaksana	1.260,00	1
1.911	05.1.0.29.39-JF	JF Nutrisionis Muda	1.250,00	1
1.912	05.1.0.29.40-JF	JF Nutrisionis Pertama	1.250,00	1
1.913	05.1.0.29.41-JF	JF Nutrisionis Penyelia	1.250,00	1
1.914	05.1.0.29.42-JF	JF Nutrisionis Pelaksana Lanjutan	1.250,00	1
1.915	05.1.0.29.43-JF	JF Nutrisionis Pelaksana	1.250,00	1
1.916	05.1.0.29.44-JF	JF Perawat Ahli Utama	1.250,00	1
1.917	05.1.0.29.45-JF	JF Perawat Ahli Madya	1.250,00	1
1.918	05.1.0.29.46-JF	JF Perawat Ahli Muda	1.250,00	1
1.919	05.1.0.29.47-JF	JF Perawat Ahli Pertama	2.500,00	2
1.920	05.1.0.29.48-JF	JF Perawat Penyelia	2.500,00	2
1.921	05.1.0.29.49-JF	JF Perawat Mahir	3.750,00	3
1.922	05.1.0.29.50-JF	JF Perawat Terampil	5.000,00	4
1.923	05.1.0.29.51-JF	JF Perawat Gigi Ahli Madya	1.251,00	1
1.924	05.1.0.29.52-JF	JF Perawat Gigi Ahli Muda	1.251,00	1
1.925	05.1.0.29.53-JF	JF Perawat Gigi Ahli Pertama	1.251,00	1
1.926	05.1.0.29.54-JF	JF Perawat Gigi Penyelia	1.251,00	1
1.927	05.1.0.29.55-JF	JF Perawat Gigi Mahir	1.251,00	1
1.928	05.1.0.29.56-JF	JF Perawat Gigi Terampil	1.251,00	1
1.929	05.1.0.29.57-JF	JF Perekam Medis Madya	1.253,00	1
1.930	05.1.0.29.58-JF	JF Perekam Medis Muda	1.253,00	1
1.931	05.1.0.29.59-JF	JF Perekam Medis Pertama	1.253,00	1
1.932	05.1.0.29.60-JF	JF Perekam Medis Penyelia	1.253,00	1
1.933	05.1.0.29.61-JF	JF Perekam Medis Pelaksana Lanjutan	1.253,00	1
1.934	05.1.0.29.62-JF	JF Perekam Medis Pelaksana	1.253,00	1
1.935	05.1.0.29.63-JF	JF Pranata Laboratorium Kesehatan Muda	1.248,50	1
1.936	05.1.0.29.64-JF	JF Pranata Laboratorium Kesehatan Pertama	1.248,50	1
1.937	05.1.0.29.65-JF	JF Pranata Laboratorium Kesehatan Penyelia	1.248,50	1
1.938	05.1.0.29.66-JF	JF Pranata Laboratorium Kesehatan Pelaksana Lanjutan	1.248,50	1
1.939	05.1.0.29.67-JF	JF Pranata Laboratorium Kesehatan Pelaksana	1.248,50	1
1.940	05.1.0.29.68-JF	JF Radiografer Pelaksana Lanjutan	1.254,00	1
1.941	05.1.0.29.69-JF	JF Radiografer Pelaksana	1.254,00	1
1.942	05.1.0.29.70-JF	JF Sanitarian Madya	1.248,50	1
1.943	05.1.0.29.71-JF	JF Sanitarian Muda	1.248,50	1
1.944	05.1.0.29.72-JF	JF Sanitarian Pertama	1.248,50	1
1.945	05.1.0.29.73-JF	JF Sanitarian Penyelia	1.248,50	1
1.946	05.1.0.29.74-JF	JF Sanitarian Pelaksana Lanjutan	1.248,50	1
1.947	05.1.0.29.75-JF	JF Sanitarian Pelaksana	1.248,50	1
1.948	05.1.0.29.76-JF	JF Teknisi Elektromedis Pelaksana Lanjutan	1.248,50	1
1.949	05.1.0.29.77-JF	JF Teknisi Elektromedis Pelaksana	1.248,50	1
1.950	05.1.0.29.78	Penyusun Laporan Keuangan	3.744,00	3
1.951	05.1.0.29.79	Pengelola Data Pelaksanaan Program dan Anggaran	1.248,00	1
1.952	05.1.0.29.80	Pengadministrasi Keuangan	1.246,25	1
1.953	05.1.0.29.81	Pengadministrasi Umum	1.246,25	1
1.954	05.1.0.29.82	Pranata Jamuan	2.472,50	2
1.955	05.1.0.29.83	Pengemudi Ambulan	1.246,75	1
1.956	05.1.0.29.84	Petugas Keamanan	3.732,00	3
1.957	05.1.0.29.85	Pramu Bakti	1.243,50	1
1.958	05.1.0.30.0	Kepala Puskesmas Miri	1.252,00	1
1.959	05.1.0.30.1-JF	JF Administrator Kesehatan Ahli Muda	1.253,50	1
1.960	05.1.0.30.2-JF	JF Administrator Kesehatan Ahli Pertama	1.253,50	1
1.961	05.1.0.30.3-JF	JF Penyuluh Kesehatan Masyarakat Madya	1.254,00	1

NO	KODE JABATAN	NOMENKLATUR JABATAN	JUMLAH BEBAN KERJA	JUMLAH KEBUTUHAN PEGAWAI
1.962	05.1.0.30.4-JF	JF Penyuluh Kesehatan Masyarakat Muda	1.254,00	1
1.963	05.1.0.30.5-JF	JF Penyuluh Kesehatan Masyarakat Pertama	1.254,00	1
1.964	05.1.0.30.6-JF	JF Penyuluh Kesehatan Masyarakat Penyelia	1.254,00	1
1.965	05.1.0.30.7-JF	JF Penyuluh Kesehatan Masyarakat Pelaksana Lanjutan	1.254,00	1
1.966	05.1.0.30.8-JF	JF Penyuluh Kesehatan Masyarakat Pelaksana	1.254,00	1
1.967	05.1.0.30.9-JF	JF Apoteker Madya	1.256,50	1
1.968	05.1.0.30.10-JF	JF Apoteker Muda	1.256,50	1
1.969	05.1.0.30.11-JF	JF Apoteker Pertama	1.256,50	1
1.970	05.1.0.30.12-JF	JF Asisten Apoteker Penyelia	1.255,00	1
1.971	05.1.0.30.13-JF	JF Asisten Apoteker Pelaksana Lanjutan	1.255,00	1
1.972	05.1.0.30.14-JF	JF Asisten Apoteker Pelaksana	1.255,00	1
1.973	05.1.0.30.15-JF	JF Bidan Ahli Madya	1.257,00	1
1.974	05.1.0.30.16-JF	JF Bidan Ahli Muda	2.514,00	2
1.975	05.1.0.30.17-JF	JF Bidan Ahli Pertama	3.771,00	3
1.976	05.1.0.30.18-JF	JF Bidan Penyelia	5.028,00	4
1.977	05.1.0.30.19-JF	JF Bidan Mahir	7.542,00	6
1.978	05.1.0.30.20-JF	JF Bidan Terampil	7.542,00	6
1.979	05.1.0.30.21-JF	JF Dokter Utama	1.254,00	1
1.980	05.1.0.30.22-JF	JF Dokter Madya	1.254,00	1
1.981	05.1.0.30.23-JF	JF Dokter Muda	1.254,00	1
1.982	05.1.0.30.24-JF	JF Dokter Pertama	1.254,00	1
1.983	05.1.0.30.25-JF	JF Dokter Gigi Utama	1.254,00	1
1.984	05.1.0.30.26-JF	JF Dokter Gigi Madya	1.254,00	1
1.985	05.1.0.30.27-JF	JF Dokter Gigi Muda	1.254,00	1
1.986	05.1.0.30.28-JF	JF Dokter Gigi Pertama	1.254,00	1
1.987	05.1.0.30.29-JF	JF Entomolog Kesehatan Pelaksana Lanjutan	1.254,00	1
1.988	05.1.0.30.30-JF	JF Entomolog Kesehatan Pelaksana	1.254,00	1
1.989	05.1.0.30.31-JF	JF Epidemiolog Kesehatan Pelaksana Lanjutan	1.254,00	1
1.990	05.1.0.30.32-JF	JF Epidemiolog Kesehatan Pelaksana	1.254,00	1
1.991	05.1.0.30.33-JF	JF Fisioterapis Madya	1.260,00	1
1.992	05.1.0.30.34-JF	JF Fisioterapis Muda	1.260,00	1
1.993	05.1.0.30.35-JF	JF Fisioterapis Pertama	1.260,00	1
1.994	05.1.0.30.36-JF	JF Fisioterapis Penyelia	1.260,00	1
1.995	05.1.0.30.37-JF	JF Fisioterapis Pelaksana Lanjutan	1.260,00	1
1.996	05.1.0.30.38-JF	JF Fisioterapis Pelaksana	1.260,00	1
1.997	05.1.0.30.39-JF	JF Nutrisionis Muda	1.250,00	1
1.998	05.1.0.30.40-JF	JF Nutrisionis Pertama	1.250,00	1
1.999	05.1.0.30.41-JF	JF Nutrisionis Penyelia	1.250,00	1
2.000	05.1.0.30.42-JF	JF Nutrisionis Pelaksana Lanjutan	1.250,00	1
2.001	05.1.0.30.43-JF	JF Nutrisionis Pelaksana	1.250,00	1
2.002	05.1.0.30.44-JF	JF Perawat Ahli Utama	2.500,00	2
2.003	05.1.0.30.45-JF	JF Perawat Ahli Madya	3.750,00	3
2.004	05.1.0.30.46-JF	JF Perawat Ahli Muda	3.750,00	3
2.005	05.1.0.30.47-JF	JF Perawat Ahli Pertama	3.750,00	3
2.006	05.1.0.30.48-JF	JF Perawat Penyelia	5.000,00	4
2.007	05.1.0.30.49-JF	JF Perawat Mahir	5.000,00	4
2.008	05.1.0.30.50-JF	JF Perawat Terampil	5.000,00	4
2.009	05.1.0.30.51-JF	JF Perawat Gigi Ahli Madya	1.251,00	1
2.010	05.1.0.30.52-JF	JF Perawat Gigi Ahli Muda	1.251,00	1
2.011	05.1.0.30.53-JF	JF Perawat Gigi Ahli Pertama	1.251,00	1
2.012	05.1.0.30.54-JF	JF Perawat Gigi Penyelia	1.251,00	1
2.013	05.1.0.30.55-JF	JF Perawat Gigi Mahir	1.251,00	1
2.014	05.1.0.30.56-JF	JF Perawat Gigi Terampil	1.251,00	1
2.015	05.1.0.30.57-JF	JF Perekam Medis Madya	1.253,00	1
2.016	05.1.0.30.58-JF	JF Perekam Medis Muda	1.253,00	1
2.017	05.1.0.30.59-JF	JF Perekam Medis Pertama	1.253,00	1
2.018	05.1.0.30.60-JF	JF Perekam Medis Penyelia	1.253,00	1
2.019	05.1.0.30.61-JF	JF Perekam Medis Pelaksana Lanjutan	1.253,00	1
2.020	05.1.0.30.62-JF	JF Perekam Medis Pelaksana	1.253,00	1
2.021	05.1.0.30.63-JF	JF Pranata Laboratorium Kesehatan Muda	1.248,50	1
2.022	05.1.0.30.64-JF	JF Pranata Laboratorium Kesehatan Pertama	1.248,50	1
2.023	05.1.0.30.65-JF	JF Pranata Laboratorium Kesehatan Penyelia	1.248,50	1
2.024	05.1.0.30.66-JF	JF Pranata Laboratorium Kesehatan Pelaksana Lanjutan	1.248,50	1
2.025	05.1.0.30.67-JF	JF Pranata Laboratorium Kesehatan Pelaksana	1.248,50	1
2.026	05.1.0.30.68-JF	JF Radiografer Pelaksana Lanjutan	1.254,00	1
2.027	05.1.0.30.69-JF	JF Radiografer Pelaksana	1.254,00	1
2.028	05.1.0.30.70-JF	JF Sanitarian Madya	1.248,50	1
2.029	05.1.0.30.71-JF	JF Sanitarian Muda	1.248,50	1
2.030	05.1.0.30.72-JF	JF Sanitarian Pertama	1.248,50	1
2.031	05.1.0.30.73-JF	JF Sanitarian Penyelia	1.248,50	1
2.032	05.1.0.30.74-JF	JF Sanitarian Pelaksana Lanjutan	1.248,50	1
2.033	05.1.0.30.75-JF	JF Sanitarian Pelaksana	1.248,50	1
2.034	05.1.0.30.76-JF	JF Teknisi Elektromedis Pelaksana Lanjutan	1.248,50	1
2.035	05.1.0.30.77-JF	JF Teknisi Elektromedis Pelaksana	1.248,50	1
2.036	05.1.0.30.78	Penyusun Laporan Keuangan	3.744,00	3
2.037	05.1.0.30.79	Pengelola Data Pelaksanaan Program dan Anggaran	1.248,00	1
2.038	05.1.0.30.80	Pengadministrasi Keuangan	1.246,25	1
2.039	05.1.0.30.81	Pengadministrasi Umum	1.246,25	1
2.040	05.1.0.30.82	Pranata Jamuan	2.472,50	2

NO	KODE JABATAN	NOMENKLATUR JABATAN	JUMLAH BEBAN KERJA	JUMLAH KEBUTUHAN PEGAWAI
2.041	05.1.0.30.83	Pengemudi Ambulan	1.246,75	1
2.042	05.1.0.30.84	Petugas Keamanan	3.732,00	3
2.043	05.1.0.30.85	Pramu Bakti	1.243,50	1
2.044	05.1.0.31.0	Kepala Puskesmas Sumberlawang	1.252,00	1
2.045	05.1.0.31.1-JF	JF Administrator Kesehatan Ahli Muda	1.253,50	1
2.046	05.1.0.31.2-JF	JF Administrator Kesehatan Ahli Pertama	1.253,50	1
2.047	05.1.0.31.3-JF	JF Penyuluh Kesehatan Masyarakat Madya	1.254,00	1
2.048	05.1.0.31.4-JF	JF Penyuluh Kesehatan Masyarakat Muda	1.254,00	1
2.049	05.1.0.31.5-JF	JF Penyuluh Kesehatan Masyarakat Pertama	1.254,00	1
2.050	05.1.0.31.6-JF	JF Penyuluh Kesehatan Masyarakat Penyelia	1.254,00	1
2.051	05.1.0.31.7-JF	JF Penyuluh Kesehatan Masyarakat Pelaksana Lanjutan	1.254,00	1
2.052	05.1.0.31.8-JF	JF Penyuluh Kesehatan Masyarakat Pelaksana	1.254,00	1
2.053	05.1.0.31.9-JF	JF Apoteker Madya	1.256,50	1
2.054	05.1.0.31.10-JF	JF Apoteker Muda	1.256,50	1
2.055	05.1.0.31.11-JF	JF Apoteker Pertama	1.256,50	1
2.056	05.1.0.31.12-JF	JF Asisten Apoteker Penyelia	1.255,00	1
2.057	05.1.0.31.13-JF	JF Asisten Apoteker Pelaksana Lanjutan	1.255,00	1
2.058	05.1.0.31.14-JF	JF Asisten Apoteker Pelaksana	1.255,00	1
2.059	05.1.0.31.15-JF	JF Bidan Ahli Madya	2.514,00	2
2.060	05.1.0.31.16-JF	JF Bidan Ahli Muda	3.771,00	3
2.061	05.1.0.31.17-JF	JF Bidan Ahli Pertama	3.771,00	3
2.062	05.1.0.31.18-JF	JF Bidan Penyelia	5.028,00	4
2.063	05.1.0.31.19-JF	JF Bidan Mahir	7.542,00	6
2.064	05.1.0.31.20-JF	JF Bidan Terampil	8.799,00	7
2.065	05.1.0.31.21-JF	JF Dokter Utama	1.254,00	1
2.066	05.1.0.31.22-JF	JF Dokter Madya	1.254,00	1
2.067	05.1.0.31.23-JF	JF Dokter Muda	1.254,00	1
2.068	05.1.0.31.24-JF	JF Dokter Pertama	1.254,00	1
2.069	05.1.0.31.25-JF	JF Dokter Gigi Utama	1.254,00	1
2.070	05.1.0.31.26-JF	JF Dokter Gigi Madya	1.254,00	1
2.071	05.1.0.31.27-JF	JF Dokter Gigi Muda	1.254,00	1
2.072	05.1.0.31.28-JF	JF Dokter Gigi Pertama	1.254,00	1
2.073	05.1.0.31.29-JF	JF Entomolog Kesehatan Pelaksana Lanjutan	1.254,00	1
2.074	05.1.0.31.30-JF	JF Entomolog Kesehatan Pelaksana	1.254,00	1
2.075	05.1.0.31.31-JF	JF Epidemiolog Kesehatan Pelaksana Lanjutan	1.254,00	1
2.076	05.1.0.31.32-JF	JF Epidemiolog Kesehatan Pelaksana	1.254,00	1
2.077	05.1.0.31.33-JF	JF Fisioterapis Madya	1.260,00	1
2.078	05.1.0.31.34-JF	JF Fisioterapis Muda	1.260,00	1
2.079	05.1.0.31.35-JF	JF Fisioterapis Pertama	1.260,00	1
2.080	05.1.0.31.36-JF	JF Fisioterapis Penyelia	1.260,00	1
2.081	05.1.0.31.37-JF	JF Fisioterapis Pelaksana Lanjutan	1.260,00	1
2.082	05.1.0.31.38-JF	JF Fisioterapis Pelaksana	1.260,00	1
2.083	05.1.0.31.39-JF	JF Nutrisionis Muda	1.250,00	1
2.084	05.1.0.31.40-JF	JF Nutrisionis Pertama	1.250,00	1
2.085	05.1.0.31.41-JF	JF Nutrisionis Penyelia	1.250,00	1
2.086	05.1.0.31.42-JF	JF Nutrisionis Pelaksana Lanjutan	1.250,00	1
2.087	05.1.0.31.43-JF	JF Nutrisionis Pelaksana	1.250,00	1
2.088	05.1.0.31.44-JF	JF Perawat Ahli Utama	1.250,00	1
2.089	05.1.0.31.45-JF	JF Perawat Ahli Madya	3.750,00	3
2.090	05.1.0.31.46-JF	JF Perawat Ahli Muda	3.750,00	3
2.091	05.1.0.31.47-JF	JF Perawat Ahli Pertama	3.750,00	3
2.092	05.1.0.31.48-JF	JF Perawat Penyelia	3.750,00	3
2.093	05.1.0.31.49-JF	JF Perawat Mahir	5.000,00	4
2.094	05.1.0.31.50-JF	JF Perawat Terampil	7.500,00	6
2.095	05.1.0.31.51-JF	JF Perawat Gigi Ahli Madya	1.251,00	1
2.096	05.1.0.31.52-JF	JF Perawat Gigi Ahli Muda	1.251,00	1
2.097	05.1.0.31.53-JF	JF Perawat Gigi Ahli Pertama	1.251,00	1
2.098	05.1.0.31.54-JF	JF Perawat Gigi Penyelia	1.251,00	1
2.099	05.1.0.31.55-JF	JF Perawat Gigi Mahir	1.251,00	1
2.100	05.1.0.31.56-JF	JF Perawat Gigi Terampil	1.251,00	1
2.101	05.1.0.31.57-JF	JF Perekam Medis Madya	1.253,00	1
2.102	05.1.0.31.58-JF	JF Perekam Medis Muda	1.253,00	1
2.103	05.1.0.31.59-JF	JF Perekam Medis Pertama	1.253,00	1
2.104	05.1.0.31.60-JF	JF Perekam Medis Penyelia	1.253,00	1
2.105	05.1.0.31.61-JF	JF Perekam Medis Pelaksana Lanjutan	1.253,00	1
2.106	05.1.0.31.62-JF	JF Perekam Medis Pelaksana	1.253,00	1
2.107	05.1.0.31.63-JF	JF Pranata Laboratorium Kesehatan Muda	1.248,50	1
2.108	05.1.0.31.64-JF	JF Pranata Laboratorium Kesehatan Pertama	1.248,50	1
2.109	05.1.0.31.65-JF	JF Pranata Laboratorium Kesehatan Penyelia	1.248,50	1
2.110	05.1.0.31.66-JF	JF Pranata Laboratorium Kesehatan Pelaksana Lanjutan	1.248,50	1
2.111	05.1.0.31.67-JF	JF Pranata Laboratorium Kesehatan Pelaksana	1.248,50	1
2.112	05.1.0.31.68-JF	JF Radiografer Pelaksana Lanjutan	1.254,00	1
2.113	05.1.0.31.69-JF	JF Radiografer Pelaksana	1.254,00	1
2.114	05.1.0.31.70-JF	JF Sanitarian Madya	1.248,50	1
2.115	05.1.0.31.71-JF	JF Sanitarian Muda	1.248,50	1
2.116	05.1.0.31.72-JF	JF Sanitarian Pertama	1.248,50	1
2.117	05.1.0.31.73-JF	JF Sanitarian Penyelia	1.248,50	1
2.118	05.1.0.31.74-JF	JF Sanitarian Pelaksana Lanjutan	1.248,50	1
2.119	05.1.0.31.75-JF	JF Sanitarian Pelaksana	1.248,50	1

NO	KODE JABATAN	NOMENKLATUR JABATAN	JUMLAH BEBAN KERJA	JUMLAH KEBUTUHAN PEGAWAI
2.120	05.1.0.31.76-JF	JF Teknisi Elektromedis Pelaksana Lanjutan	1.248,50	1
2.121	05.1.0.31.77-JF	JF Teknisi Elektromedis Pelaksana	1.248,50	1
2.122	05.1.0.31.78	Penyusun Laporan Keuangan	3.744,00	3
2.123	05.1.0.31.79	Pengelola Data Pelaksanaan Program dan Anggaran	1.248,00	1
2.124	05.1.0.31.80	Pengadministrasi Keuangan	1.246,25	1
2.125	05.1.0.31.81	Pengadministrasi Umum	1.246,25	1
2.126	05.1.0.31.82	Pranata Jamuan	2.472,50	2
2.127	05.1.0.31.83	Pengemudi Ambulan	1.246,75	1
2.128	05.1.0.31.84	Petugas Keamanan	3.732,00	3
2.129	05.1.0.31.85	Pramu Bakti	1.243,50	1
2.130	05.1.0.32.0	Kepala Puskesmas Mondokan	1.252,00	1
2.131	05.1.0.32.1-JF	JF Administrator Kesehatan Ahli Muda	1.253,50	1
2.132	05.1.0.32.2-JF	JF Administrator Kesehatan Ahli Pertama	1.253,50	1
2.133	05.1.0.32.3-JF	JF Penyuluh Kesehatan Masyarakat Madya	1.254,00	1
2.134	05.1.0.32.4-JF	JF Penyuluh Kesehatan Masyarakat Muda	1.254,00	1
2.135	05.1.0.32.5-JF	JF Penyuluh Kesehatan Masyarakat Pertama	1.254,00	1
2.136	05.1.0.32.6-JF	JF Penyuluh Kesehatan Masyarakat Penyelia	1.254,00	1
2.137	05.1.0.32.7-JF	JF Penyuluh Kesehatan Masyarakat Pelaksana Lanjutan	1.254,00	1
2.138	05.1.0.32.8-JF	JF Penyuluh Kesehatan Masyarakat Pelaksana	1.254,00	1
2.139	05.1.0.32.9-JF	JF Apoteker Madya	1.256,50	1
2.140	05.1.0.32.10-JF	JF Apoteker Muda	1.256,50	1
2.141	05.1.0.32.11-JF	JF Apoteker Pertama	1.256,50	1
2.142	05.1.0.32.12-JF	JF Asisten Apoteker Penyelia	1.255,00	1
2.143	05.1.0.32.13-JF	JF Asisten Apoteker Pelaksana Lanjutan	1.255,00	1
2.144	05.1.0.32.14-JF	JF Asisten Apoteker Pelaksana	1.255,00	1
2.145	05.1.0.32.15-JF	JF Bidan Ahli Madya	1.257,00	1
2.146	05.1.0.32.16-JF	JF Bidan Ahli Muda	1.257,00	1
2.147	05.1.0.32.17-JF	JF Bidan Ahli Pertama	1.257,00	1
2.148	05.1.0.32.18-JF	JF Bidan Penyelia	5.028,00	4
2.149	05.1.0.32.19-JF	JF Bidan Mahir	7.542,00	6
2.150	05.1.0.32.20-JF	JF Bidan Terampil	7.542,00	6
2.151	05.1.0.32.21-JF	JF Dokter Utama	1.254,00	1
2.152	05.1.0.32.22-JF	JF Dokter Madya	1.254,00	1
2.153	05.1.0.32.23-JF	JF Dokter Muda	1.254,00	1
2.154	05.1.0.32.24-JF	JF Dokter Pertama	1.254,00	1
2.155	05.1.0.32.25-JF	JF Dokter Gigi Utama	1.254,00	1
2.156	05.1.0.32.26-JF	JF Dokter Gigi Madya	1.254,00	1
2.157	05.1.0.32.27-JF	JF Dokter Gigi Muda	1.254,00	1
2.158	05.1.0.32.28-JF	JF Dokter Gigi Pertama	1.254,00	1
2.159	05.1.0.32.29-JF	JF Entomolog Kesehatan Pelaksana Lanjutan	1.254,00	1
2.160	05.1.0.32.30-JF	JF Entomolog Kesehatan Pelaksana	1.254,00	1
2.161	05.1.0.32.31-JF	JF Epidemiolog Kesehatan Pelaksana Lanjutan	1.254,00	1
2.162	05.1.0.32.32-JF	JF Epidemiolog Kesehatan Pelaksana	1.254,00	1
2.163	05.1.0.32.33-JF	JF Fisioterapis Madya	1.260,00	1
2.164	05.1.0.32.34-JF	JF Fisioterapis Muda	1.260,00	1
2.165	05.1.0.32.35-JF	JF Fisioterapis Pertama	1.260,00	1
2.166	05.1.0.32.36-JF	JF Fisioterapis Penyelia	1.260,00	1
2.167	05.1.0.32.37-JF	JF Fisioterapis Pelaksana Lanjutan	1.260,00	1
2.168	05.1.0.32.38-JF	JF Fisioterapis Pelaksana	1.260,00	1
2.169	05.1.0.32.39-JF	JF Nutrisionis Muda	1.250,00	1
2.170	05.1.0.32.40-JF	JF Nutrisionis Pertama	1.250,00	1
2.171	05.1.0.32.41-JF	JF Nutrisionis Penyelia	1.250,00	1
2.172	05.1.0.32.42-JF	JF Nutrisionis Pelaksana Lanjutan	1.250,00	1
2.173	05.1.0.32.43-JF	JF Nutrisionis Pelaksana	1.250,00	1
2.174	05.1.0.32.44-JF	JF Perawat Ahli Utama	1.250,00	1
2.175	05.1.0.32.45-JF	JF Perawat Ahli Madya	3.750,00	3
2.176	05.1.0.32.46-JF	JF Perawat Ahli Muda	3.750,00	3
2.177	05.1.0.32.47-JF	JF Perawat Ahli Pertama	3.750,00	3
2.178	05.1.0.32.48-JF	JF Perawat Penyelia	3.750,00	3
2.179	05.1.0.32.49-JF	JF Perawat Mahir	3.750,00	3
2.180	05.1.0.32.50-JF	JF Perawat Terampil	6.250,00	5
2.181	05.1.0.32.51-JF	JF Perawat Gigi Ahli Madya	1.251,00	1
2.182	05.1.0.32.52-JF	JF Perawat Gigi Ahli Muda	1.251,00	1
2.183	05.1.0.32.53-JF	JF Perawat Gigi Ahli Pertama	1.251,00	1
2.184	05.1.0.32.54-JF	JF Perawat Gigi Penyelia	1.251,00	1
2.185	05.1.0.32.55-JF	JF Perawat Gigi Mahir	1.251,00	1
2.186	05.1.0.32.56-JF	JF Perawat Gigi Terampil	1.251,00	1
2.187	05.1.0.32.57-JF	JF Perekam Medis Madya	1.253,00	1
2.188	05.1.0.32.58-JF	JF Perekam Medis Muda	1.253,00	1
2.189	05.1.0.32.59-JF	JF Perekam Medis Pertama	1.253,00	1
2.190	05.1.0.32.60-JF	JF Perekam Medis Penyelia	1.253,00	1
2.191	05.1.0.32.61-JF	JF Perekam Medis Pelaksana Lanjutan	1.253,00	1
2.192	05.1.0.32.62-JF	JF Perekam Medis Pelaksana	1.253,00	1
2.193	05.1.0.32.63-JF	JF Pranata Laboratorium Kesehatan Muda	1.248,50	1
2.194	05.1.0.32.64-JF	JF Pranata Laboratorium Kesehatan Pertama	1.248,50	1
2.195	05.1.0.32.65-JF	JF Pranata Laboratorium Kesehatan Penyelia	1.248,50	1
2.196	05.1.0.32.66-JF	JF Pranata Laboratorium Kesehatan Pelaksana Lanjutan	1.248,50	1
2.197	05.1.0.32.67-JF	JF Pranata Laboratorium Kesehatan Pelaksana	1.248,50	1
2.198	05.1.0.32.68-JF	JF Radiografer Pelaksana Lanjutan	1.254,00	1

NO	KODE JABATAN	NOMENKLATUR JABATAN	JUMLAH BEBAN KERJA	JUMLAH KEBUTUHAN PEGAWAI
2.199	05.1.0.32.69-JF	JF Radiografer Pelaksana	1.254,00	1
2.200	05.1.0.32.70-JF	JF Sanitarian Madya	1.248,50	1
2.201	05.1.0.32.71-JF	JF Sanitarian Muda	1.248,50	1
2.202	05.1.0.32.72-JF	JF Sanitarian Pertama	1.248,50	1
2.203	05.1.0.32.73-JF	JF Sanitarian Penyelia	1.248,50	1
2.204	05.1.0.32.74-JF	JF Sanitarian Pelaksana Lanjutan	1.248,50	1
2.205	05.1.0.32.75-JF	JF Sanitarian Pelaksana	1.248,50	1
2.206	05.1.0.32.76-JF	JF Teknisi Elektromedis Pelaksana Lanjutan	1.248,50	1
2.207	05.1.0.32.77-JF	JF Teknisi Elektromedis Pelaksana	1.248,50	1
2.208	05.1.0.32.78	Penyusun Laporan Keuangan	3.744,00	3
2.209	05.1.0.32.79	Pengelola Data Pelaksanaan Program dan Anggaran	1.248,00	1
2.210	05.1.0.32.80	Pengadministrasi Keuangan	1.246,25	1
2.211	05.1.0.32.81	Pengadministrasi Umum	1.246,25	1
2.212	05.1.0.32.82	Pranata Jamuan	2.472,50	2
2.213	05.1.0.32.83	Pengemudi Ambulan	1.246,75	1
2.214	05.1.0.32.84	Petugas Keamanan	3.732,00	3
2.215	05.1.0.32.85	Pramu Bakti	1.243,50	1
2.216	05.1.0.33.0	Kepala Puskesmas Sukodono	1.252,00	1
2.217	05.1.0.33.1-JF	JF Administrator Kesehatan Ahli Muda	1.253,50	1
2.218	05.1.0.33.2-JF	JF Administrator Kesehatan Ahli Pertama	1.253,50	1
2.219	05.1.0.33.3-JF	JF Penyuluh Kesehatan Masyarakat Madya	1.254,00	1
2.220	05.1.0.33.4-JF	JF Penyuluh Kesehatan Masyarakat Muda	1.254,00	1
2.221	05.1.0.33.5-JF	JF Penyuluh Kesehatan Masyarakat Pertama	1.254,00	1
2.222	05.1.0.33.6-JF	JF Penyuluh Kesehatan Masyarakat Penyelia	1.254,00	1
2.223	05.1.0.33.7-JF	JF Penyuluh Kesehatan Masyarakat Pelaksana Lanjutan	1.254,00	1
2.224	05.1.0.33.8-JF	JF Penyuluh Kesehatan Masyarakat Pelaksana	1.254,00	1
2.225	05.1.0.33.9-JF	JF Apoteker Madya	1.256,50	1
2.226	05.1.0.33.10-JF	JF Apoteker Muda	1.256,50	1
2.227	05.1.0.33.11-JF	JF Apoteker Pertama	1.256,50	1
2.228	05.1.0.33.12-JF	JF Asisten Apoteker Penyelia	1.255,00	1
2.229	05.1.0.33.13-JF	JF Asisten Apoteker Pelaksana Lanjutan	1.255,00	1
2.230	05.1.0.33.14-JF	JF Asisten Apoteker Pelaksana	1.255,00	1
2.231	05.1.0.33.15-JF	JF Bidan Ahli Madya	1.257,00	1
2.232	05.1.0.33.16-JF	JF Bidan Ahli Muda	3.771,00	3
2.233	05.1.0.33.17-JF	JF Bidan Ahli Pertama	3.771,00	3
2.234	05.1.0.33.18-JF	JF Bidan Penyelia	5.028,00	4
2.235	05.1.0.33.19-JF	JF Bidan Mahir	6.285,00	5
2.236	05.1.0.33.20-JF	JF Bidan Terampil	6.285,00	5
2.237	05.1.0.33.21-JF	JF Dokter Utama	1.254,00	1
2.238	05.1.0.33.22-JF	JF Dokter Madya	1.254,00	1
2.239	05.1.0.33.23-JF	JF Dokter Muda	1.254,00	1
2.240	05.1.0.33.24-JF	JF Dokter Pertama	1.254,00	1
2.241	05.1.0.33.25-JF	JF Dokter Gigi Utama	1.254,00	1
2.242	05.1.0.33.26-JF	JF Dokter Gigi Madya	1.254,00	1
2.243	05.1.0.33.27-JF	JF Dokter Gigi Muda	1.254,00	1
2.244	05.1.0.33.28-JF	JF Dokter Gigi Pertama	1.254,00	1
2.245	05.1.0.33.29-JF	JF Entomolog Kesehatan Pelaksana Lanjutan	1.254,00	1
2.246	05.1.0.33.30-JF	JF Entomolog Kesehatan Pelaksana	1.254,00	1
2.247	05.1.0.33.31-JF	JF Epidemiolog Kesehatan Pelaksana Lanjutan	1.254,00	1
2.248	05.1.0.33.32-JF	JF Epidemiolog Kesehatan Pelaksana	1.254,00	1
2.249	05.1.0.33.33-JF	JF Fisioterapis Madya	1.260,00	1
2.250	05.1.0.33.34-JF	JF Fisioterapis Muda	1.260,00	1
2.251	05.1.0.33.35-JF	JF Fisioterapis Pertama	1.260,00	1
2.252	05.1.0.33.36-JF	JF Fisioterapis Penyelia	1.260,00	1
2.253	05.1.0.33.37-JF	JF Fisioterapis Pelaksana Lanjutan	1.260,00	1
2.254	05.1.0.33.38-JF	JF Fisioterapis Pelaksana	1.260,00	1
2.255	05.1.0.33.39-JF	JF Nutrisionis Muda	1.250,00	1
2.256	05.1.0.33.40-JF	JF Nutrisionis Pertama	1.250,00	1
2.257	05.1.0.33.41-JF	JF Nutrisionis Penyelia	1.250,00	1
2.258	05.1.0.33.42-JF	JF Nutrisionis Pelaksana Lanjutan	1.250,00	1
2.259	05.1.0.33.43-JF	JF Nutrisionis Pelaksana	1.250,00	1
2.260	05.1.0.33.44-JF	JF Perawat Ahli Utama	1.250,00	1
2.261	05.1.0.33.45-JF	JF Perawat Ahli Madya	3.750,00	3
2.262	05.1.0.33.46-JF	JF Perawat Ahli Muda	3.750,00	3
2.263	05.1.0.33.47-JF	JF Perawat Ahli Pertama	3.750,00	3
2.264	05.1.0.33.48-JF	JF Perawat Penyelia	3.750,00	3
2.265	05.1.0.33.49-JF	JF Perawat Mahir	3.750,00	3
2.266	05.1.0.33.50-JF	JF Perawat Terampil	5.000,00	4
2.267	05.1.0.33.51-JF	JF Perawat Gigi Ahli Madya	1.251,00	1
2.268	05.1.0.33.52-JF	JF Perawat Gigi Ahli Muda	1.251,00	1
2.269	05.1.0.33.53-JF	JF Perawat Gigi Ahli Pertama	1.251,00	1
2.270	05.1.0.33.54-JF	JF Perawat Gigi Penyelia	1.251,00	1
2.271	05.1.0.33.55-JF	JF Perawat Gigi Mahir	1.251,00	1
2.272	05.1.0.33.56-JF	JF Perawat Gigi Terampil	1.251,00	1
2.273	05.1.0.33.57-JF	JF Perekam Medis Madya	1.253,00	1
2.274	05.1.0.33.58-JF	JF Perekam Medis Muda	1.253,00	1
2.275	05.1.0.33.59-JF	JF Perekam Medis Pertama	1.253,00	1
2.276	05.1.0.33.60-JF	JF Perekam Medis Penyelia	1.253,00	1
2.277	05.1.0.33.61-JF	JF Perekam Medis Pelaksana Lanjutan	1.253,00	1

NO	KODE JABATAN	NOMENKLATUR JABATAN	JUMLAH BEBAN KERJA	JUMLAH KEBUTUHAN PEGAWAI
2.278	05.1.0.33.62-JF	JF Perekam Medis Pelaksana	1.253,00	1
2.279	05.1.0.33.63-JF	JF Pranata Laboratorium Kesehatan Muda	1.248,50	1
2.280	05.1.0.33.64-JF	JF Pranata Laboratorium Kesehatan Pertama	1.248,50	1
2.281	05.1.0.33.65-JF	JF Pranata Laboratorium Kesehatan Penyelia	1.248,50	1
2.282	05.1.0.33.66-JF	JF Pranata Laboratorium Kesehatan Pelaksana Lanjutan	1.248,50	1
2.283	05.1.0.33.67-JF	JF Pranata Laboratorium Kesehatan Pelaksana	1.248,50	1
2.284	05.1.0.33.68-JF	JF Radiografer Pelaksana Lanjutan	1.254,00	1
2.285	05.1.0.33.69-JF	JF Radiografer Pelaksana	1.254,00	1
2.286	05.1.0.33.70-JF	JF Sanitarian Madya	1.248,50	1
2.287	05.1.0.33.71-JF	JF Sanitarian Muda	1.248,50	1
2.288	05.1.0.33.72-JF	JF Sanitarian Pertama	1.248,50	1
2.289	05.1.0.33.73-JF	JF Sanitarian Penyelia	1.248,50	1
2.290	05.1.0.33.74-JF	JF Sanitarian Pelaksana Lanjutan	1.248,50	1
2.291	05.1.0.33.75-JF	JF Sanitarian Pelaksana	1.248,50	1
2.292	05.1.0.33.76-JF	JF Teknisi Elektromedis Pelaksana Lanjutan	1.248,50	1
2.293	05.1.0.33.77-JF	JF Teknisi Elektromedis Pelaksana	1.248,50	1
2.294	05.1.0.33.78	Penyusun Laporan Keuangan	3.744,00	3
2.295	05.1.0.33.79	Pengelola Data Pelaksanaan Program dan Anggaran	1.248,00	1
2.296	05.1.0.33.80	Pengadministrasi Keuangan	1.246,25	1
2.297	05.1.0.33.81	Pengadministrasi Umum	1.246,25	1
2.298	05.1.0.33.82	Pranata Jamuan	2.472,50	2
2.299	05.1.0.33.83	Pengemudi Ambulan	1.246,75	1
2.300	05.1.0.33.84	Petugas Keamanan	3.732,00	3
2.301	05.1.0.33.85	Pramu Bakti	1.243,50	1
2.302	05.1.0.34.0	Kepala Puskesmas Gesi	1.252,00	1
2.303	05.1.0.34.1-JF	JF Administrator Kesehatan Ahli Muda	1.253,50	1
2.304	05.1.0.34.2-JF	JF Administrator Kesehatan Ahli Pertama	1.253,50	1
2.305	05.1.0.34.3-JF	JF Penyuluh Kesehatan Masyarakat Madya	1.254,00	1
2.306	05.1.0.34.4-JF	JF Penyuluh Kesehatan Masyarakat Muda	1.254,00	1
2.307	05.1.0.34.5-JF	JF Penyuluh Kesehatan Masyarakat Pertama	1.254,00	1
2.308	05.1.0.34.6-JF	JF Penyuluh Kesehatan Masyarakat Penyelia	1.254,00	1
2.309	05.1.0.34.7-JF	JF Penyuluh Kesehatan Masyarakat Pelaksana Lanjutan	1.254,00	1
2.310	05.1.0.34.8-JF	JF Penyuluh Kesehatan Masyarakat Pelaksana	1.254,00	1
2.311	05.1.0.34.9-JF	JF Apoteker Madya	1.256,50	1
2.312	05.1.0.34.10-JF	JF Apoteker Muda	1.256,50	1
2.313	05.1.0.34.11-JF	JF Apoteker Pertama	1.256,50	1
2.314	05.1.0.34.12-JF	JF Asisten Apoteker Penyelia	1.255,00	1
2.315	05.1.0.34.13-JF	JF Asisten Apoteker Pelaksana Lanjutan	1.255,00	1
2.316	05.1.0.34.14-JF	JF Asisten Apoteker Pelaksana	1.255,00	1
2.317	05.1.0.34.15-JF	JF Bidan Ahli Madya	1.257,00	1
2.318	05.1.0.34.16-JF	JF Bidan Ahli Muda	2.514,00	2
2.319	05.1.0.34.17-JF	JF Bidan Ahli Pertama	3.771,00	3
2.320	05.1.0.34.18-JF	JF Bidan Penyelia	5.028,00	4
2.321	05.1.0.34.19-JF	JF Bidan Mahir	6.285,00	5
2.322	05.1.0.34.20-JF	JF Bidan Terampil	6.285,00	5
2.323	05.1.0.34.21-JF	JF Dokter Utama	1.254,00	1
2.324	05.1.0.34.22-JF	JF Dokter Madya	1.254,00	1
2.325	05.1.0.34.23-JF	JF Dokter Muda	1.254,00	1
2.326	05.1.0.34.24-JF	JF Dokter Pertama	1.254,00	1
2.327	05.1.0.34.25-JF	JF Dokter Gigi Utama	1.254,00	1
2.328	05.1.0.34.26-JF	JF Dokter Gigi Madya	1.254,00	1
2.329	05.1.0.34.27-JF	JF Dokter Gigi Muda	1.254,00	1
2.330	05.1.0.34.28-JF	JF Dokter Gigi Pertama	1.254,00	1
2.331	05.1.0.34.29-JF	JF Entomolog Kesehatan Pelaksana Lanjutan	1.254,00	1
2.332	05.1.0.34.30-JF	JF Entomolog Kesehatan Pelaksana	1.254,00	1
2.333	05.1.0.34.31-JF	JF Epidemiolog Kesehatan Pelaksana Lanjutan	1.254,00	1
2.334	05.1.0.34.32-JF	JF Epidemiolog Kesehatan Pelaksana	1.254,00	1
2.335	05.1.0.34.33-JF	JF Fisioterapis Madya	1.260,00	1
2.336	05.1.0.34.34-JF	JF Fisioterapis Muda	1.260,00	1
2.337	05.1.0.34.35-JF	JF Fisioterapis Pertama	1.260,00	1
2.338	05.1.0.34.36-JF	JF Fisioterapis Penyelia	1.260,00	1
2.339	05.1.0.34.37-JF	JF Fisioterapis Pelaksana Lanjutan	1.260,00	1
2.340	05.1.0.34.38-JF	JF Fisioterapis Pelaksana	1.260,00	1
2.341	05.1.0.34.39-JF	JF Nutrisionis Muda	1.250,00	1
2.342	05.1.0.34.40-JF	JF Nutrisionis Pertama	1.250,00	1
2.343	05.1.0.34.41-JF	JF Nutrisionis Penyelia	1.250,00	1
2.344	05.1.0.34.42-JF	JF Nutrisionis Pelaksana Lanjutan	1.250,00	1
2.345	05.1.0.34.43-JF	JF Nutrisionis Pelaksana	1.250,00	1
2.346	05.1.0.34.44-JF	JF Perawat Ahli Utama	2.500,00	2
2.347	05.1.0.34.45-JF	JF Perawat Ahli Madya	3.750,00	3
2.348	05.1.0.34.46-JF	JF Perawat Ahli Muda	3.750,00	3
2.349	05.1.0.34.47-JF	JF Perawat Ahli Pertama	3.750,00	3
2.350	05.1.0.34.48-JF	JF Perawat Penyelia	3.750,00	3
2.351	05.1.0.34.49-JF	JF Perawat Mahir	3.750,00	3
2.352	05.1.0.34.50-JF	JF Perawat Terampil	5.000,00	4
2.353	05.1.0.34.51-JF	JF Perawat Gigi Ahli Madya	1.251,00	1
2.354	05.1.0.34.52-JF	JF Perawat Gigi Ahli Muda	1.251,00	1
2.355	05.1.0.34.53-JF	JF Perawat Gigi Ahli Pertama	1.251,00	1
2.356	05.1.0.34.54-JF	JF Perawat Gigi Penyelia	1.251,00	1

NO	KODE JABATAN	NOMENKLATUR JABATAN	JUMLAH BEBAN KERJA	JUMLAH KEBUTUHAN PEGAWAI
2.357	05.1.0.34.55-JF	JF Perawat Gigi Mahir	1.251,00	1
2.358	05.1.0.34.56-JF	JF Perawat Gigi Terampil	1.251,00	1
2.359	05.1.0.34.57-JF	JF Perekam Medis Madya	1.253,00	1
2.360	05.1.0.34.58-JF	JF Perekam Medis Muda	1.253,00	1
2.361	05.1.0.34.59-JF	JF Perekam Medis Pertama	1.253,00	1
2.362	05.1.0.34.60-JF	JF Perekam Medis Penyelia	1.253,00	1
2.363	05.1.0.34.61-JF	JF Perekam Medis Pelaksana Lanjutan	1.253,00	1
2.364	05.1.0.34.62-JF	JF Perekam Medis Pelaksana	1.253,00	1
2.365	05.1.0.34.63-JF	JF Pranata Laboratorium Kesehatan Muda	1.248,50	1
2.366	05.1.0.34.64-JF	JF Pranata Laboratorium Kesehatan Pertama	1.248,50	1
2.367	05.1.0.34.65-JF	JF Pranata Laboratorium Kesehatan Penyelia	1.248,50	1
2.368	05.1.0.34.66-JF	JF Pranata Laboratorium Kesehatan Pelaksana Lanjutan	1.248,50	1
2.369	05.1.0.34.67-JF	JF Pranata Laboratorium Kesehatan Pelaksana	1.248,50	1
2.370	05.1.0.34.68-JF	JF Radiografer Pelaksana Lanjutan	1.254,00	1
2.371	05.1.0.34.69-JF	JF Radiografer Pelaksana	1.254,00	1
2.372	05.1.0.34.70-JF	JF Sanitarian Madya	1.248,50	1
2.373	05.1.0.34.71-JF	JF Sanitarian Muda	1.248,50	1
2.374	05.1.0.34.72-JF	JF Sanitarian Pertama	1.248,50	1
2.375	05.1.0.34.73-JF	JF Sanitarian Penyelia	1.248,50	1
2.376	05.1.0.34.74-JF	JF Sanitarian Pelaksana Lanjutan	1.248,50	1
2.377	05.1.0.34.75-JF	JF Sanitarian Pelaksana	1.248,50	1
2.378	05.1.0.34.76-JF	JF Teknisi Elektromedis Pelaksana Lanjutan	1.248,50	1
2.379	05.1.0.34.77-JF	JF Teknisi Elektromedis Pelaksana	1.248,50	1
2.380	05.1.0.34.78	Penyusun Laporan Keuangan	3.744,00	3
2.381	05.1.0.34.79	Pengelola Data Pelaksanaan Program dan Anggaran	1.248,00	1
2.382	05.1.0.34.80	Pengadministrasi Keuangan	1.246,25	1
2.383	05.1.0.34.81	Pengadministrasi Umum	1.246,25	1
2.384	05.1.0.34.82	Pranata Jamuan	2.472,50	2
2.385	05.1.0.34.83	Pengemudi Ambulan	1.246,75	1
2.386	05.1.0.34.84	Petugas Keamanan	3.732,00	3
2.387	05.1.0.34.85	Pramu Bakti	1.243,50	1
2.388	05.1.0.35.0	Kepala Puskesmas Tangen	1.252,00	1
2.389	05.1.0.35.1-JF	JF Administrator Kesehatan Ahli Muda	1.253,50	1
2.390	05.1.0.35.2-JF	JF Administrator Kesehatan Ahli Pertama	1.253,50	1
2.391	05.1.0.35.3-JF	JF Penyuluh Kesehatan Masyarakat Madya	1.254,00	1
2.392	05.1.0.35.4-JF	JF Penyuluh Kesehatan Masyarakat Muda	1.254,00	1
2.393	05.1.0.35.5-JF	JF Penyuluh Kesehatan Masyarakat Pertama	1.254,00	1
2.394	05.1.0.35.6-JF	JF Penyuluh Kesehatan Masyarakat Penyelia	1.254,00	1
2.395	05.1.0.35.7-JF	JF Penyuluh Kesehatan Masyarakat Pelaksana Lanjutan	1.254,00	1
2.396	05.1.0.35.8-JF	JF Penyuluh Kesehatan Masyarakat Pelaksana	1.254,00	1
2.397	05.1.0.35.9-JF	JF Apoteker Madya	1.256,50	1
2.398	05.1.0.35.10-JF	JF Apoteker Muda	1.256,50	1
2.399	05.1.0.35.11-JF	JF Apoteker Pertama	1.256,50	1
2.400	05.1.0.35.12-JF	JF Asisten Apoteker Penyelia	1.255,00	1
2.401	05.1.0.35.13-JF	JF Asisten Apoteker Pelaksana Lanjutan	1.255,00	1
2.402	05.1.0.35.14-JF	JF Asisten Apoteker Pelaksana	1.255,00	1
2.403	05.1.0.35.15-JF	JF Bidan Ahli Madya	1.257,00	1
2.404	05.1.0.35.16-JF	JF Bidan Ahli Muda	2.514,00	2
2.405	05.1.0.35.17-JF	JF Bidan Ahli Pertama	3.771,00	3
2.406	05.1.0.35.18-JF	JF Bidan Penyelia	5.028,00	4
2.407	05.1.0.35.19-JF	JF Bidan Mahir	6.285,00	5
2.408	05.1.0.35.20-JF	JF Bidan Terampil	6.285,00	5
2.409	05.1.0.35.21-JF	JF Dokter Utama	1.254,00	1
2.410	05.1.0.35.22-JF	JF Dokter Madya	1.254,00	1
2.411	05.1.0.35.23-JF	JF Dokter Muda	1.254,00	1
2.412	05.1.0.35.24-JF	JF Dokter Pertama	1.254,00	1
2.413	05.1.0.35.25-JF	JF Dokter Gigi Utama	1.254,00	1
2.414	05.1.0.35.26-JF	JF Dokter Gigi Madya	1.254,00	1
2.415	05.1.0.35.27-JF	JF Dokter Gigi Muda	1.254,00	1
2.416	05.1.0.35.28-JF	JF Dokter Gigi Pertama	1.254,00	1
2.417	05.1.0.35.29-JF	JF Entomolog Kesehatan Pelaksana Lanjutan	1.254,00	1
2.418	05.1.0.35.30-JF	JF Entomolog Kesehatan Pelaksana	1.254,00	1
2.419	05.1.0.35.31-JF	JF Epidemiolog Kesehatan Pelaksana Lanjutan	1.254,00	1
2.420	05.1.0.35.32-JF	JF Epidemiolog Kesehatan Pelaksana	1.254,00	1
2.421	05.1.0.35.33-JF	JF Fisioterapis Madya	1.260,00	1
2.422	05.1.0.35.34-JF	JF Fisioterapis Muda	1.260,00	1
2.423	05.1.0.35.35-JF	JF Fisioterapis Pertama	1.260,00	1
2.424	05.1.0.35.36-JF	JF Fisioterapis Penyelia	1.260,00	1
2.425	05.1.0.35.37-JF	JF Fisioterapis Pelaksana Lanjutan	1.260,00	1
2.426	05.1.0.35.38-JF	JF Fisioterapis Pelaksana	1.260,00	1
2.427	05.1.0.35.39-JF	JF Nutrisionis Muda	1.250,00	1
2.428	05.1.0.35.40-JF	JF Nutrisionis Pertama	1.250,00	1
2.429	05.1.0.35.41-JF	JF Nutrisionis Penyelia	1.250,00	1
2.430	05.1.0.35.42-JF	JF Nutrisionis Pelaksana Lanjutan	1.250,00	1
2.431	05.1.0.35.43-JF	JF Nutrisionis Pelaksana	1.250,00	1
2.432	05.1.0.35.44-JF	JF Perawat Ahli Utama	1.250,00	1
2.433	05.1.0.35.45-JF	JF Perawat Ahli Madya	3.750,00	3
2.434	05.1.0.35.46-JF	JF Perawat Ahli Muda	2.500,00	2
2.435	05.1.0.35.47-JF	JF Perawat Ahli Pertama	3.750,00	3

NO	KODE JABATAN	NOMENKLATUR JABATAN	JUMLAH BEBAN KERJA	JUMLAH KEBUTUHAN PEGAWAI
2.436	05.1.0.35.48-JF	JF Perawat Penyelia	3.750,00	3
2.437	05.1.0.35.49-JF	JF Perawat Mahir	3.750,00	3
2.438	05.1.0.35.50-JF	JF Perawat Terampil	5.000,00	4
2.439	05.1.0.35.51-JF	JF Perawat Gigi Ahli Madya	1.251,00	1
2.440	05.1.0.35.52-JF	JF Perawat Gigi Ahli Muda	1.251,00	1
2.441	05.1.0.35.53-JF	JF Perawat Gigi Ahli Pertama	1.251,00	1
2.442	05.1.0.35.54-JF	JF Perawat Gigi Penyelia	1.251,00	1
2.443	05.1.0.35.55-JF	JF Perawat Gigi Mahir	1.251,00	1
2.444	05.1.0.35.56-JF	JF Perawat Gigi Terampil	1.251,00	1
2.445	05.1.0.35.57-JF	JF Perekam Medis Madya	1.253,00	1
2.446	05.1.0.35.58-JF	JF Perekam Medis Muda	1.253,00	1
2.447	05.1.0.35.59-JF	JF Perekam Medis Pertama	1.253,00	1
2.448	05.1.0.35.60-JF	JF Perekam Medis Penyelia	1.253,00	1
2.449	05.1.0.35.61-JF	JF Perekam Medis Pelaksana Lanjutan	1.253,00	1
2.450	05.1.0.35.62-JF	JF Perekam Medis Pelaksana	1.253,00	1
2.451	05.1.0.35.63-JF	JF Pranata Laboratorium Kesehatan Muda	1.248,50	1
2.452	05.1.0.35.64-JF	JF Pranata Laboratorium Kesehatan Pertama	1.248,50	1
2.453	05.1.0.35.65-JF	JF Pranata Laboratorium Kesehatan Penyelia	1.248,50	1
2.454	05.1.0.35.66-JF	JF Pranata Laboratorium Kesehatan Pelaksana Lanjutan	1.248,50	1
2.455	05.1.0.35.67-JF	JF Pranata Laboratorium Kesehatan Pelaksana	1.248,50	1
2.456	05.1.0.35.68-JF	JF Radiografer Pelaksana Lanjutan	1.254,00	1
2.457	05.1.0.35.69-JF	JF Radiografer Pelaksana	1.254,00	1
2.458	05.1.0.35.70-JF	JF Sanitarian Madya	1.248,50	1
2.459	05.1.0.35.71-JF	JF Sanitarian Muda	1.248,50	1
2.460	05.1.0.35.72-JF	JF Sanitarian Pertama	1.248,50	1
2.461	05.1.0.35.73-JF	JF Sanitarian Penyelia	1.248,50	1
2.462	05.1.0.35.74-JF	JF Sanitarian Pelaksana Lanjutan	1.248,50	1
2.463	05.1.0.35.75-JF	JF Sanitarian Pelaksana	1.248,50	1
2.464	05.1.0.35.76-JF	JF Teknisi Elektromedis Pelaksana Lanjutan	1.248,50	1
2.465	05.1.0.35.77-JF	JF Teknisi Elektromedis Pelaksana	1.248,50	1
2.466	05.1.0.35.78	Penyusun Laporan Keuangan	3.744,00	3
2.467	05.1.0.35.79	Pengelola Data Pelaksanaan Program dan Anggaran	1.248,00	1
2.468	05.1.0.35.80	Pengadministrasi Keuangan	1.246,25	1
2.469	05.1.0.35.81	Pengadministrasi Umum	1.246,25	1
2.470	05.1.0.35.82	Pranata Jamuan	2.472,50	2
2.471	05.1.0.35.83	Pengemudi Ambulan	1.246,75	1
2.472	05.1.0.35.84	Petugas Keamanan	3.732,00	3
2.473	05.1.0.35.85	Pramu Bakti	1.243,50	1
2.474	05.1.0.36.0	Kepala Puskesmas Jenar	1.252,00	1
2.475	05.1.0.36.1-JF	JF Administrator Kesehatan Ahli Muda	1.253,50	1
2.476	05.1.0.36.2-JF	JF Administrator Kesehatan Ahli Pertama	1.253,50	1
2.477	05.1.0.36.3-JF	JF Penyuluh Kesehatan Masyarakat Madya	1.254,00	1
2.478	05.1.0.36.4-JF	JF Penyuluh Kesehatan Masyarakat Muda	1.254,00	1
2.479	05.1.0.36.5-JF	JF Penyuluh Kesehatan Masyarakat Pertama	1.254,00	1
2.480	05.1.0.36.6-JF	JF Penyuluh Kesehatan Masyarakat Penyelia	1.254,00	1
2.481	05.1.0.36.7-JF	JF Penyuluh Kesehatan Masyarakat Pelaksana Lanjutan	1.254,00	1
2.482	05.1.0.36.8-JF	JF Penyuluh Kesehatan Masyarakat Pelaksana	1.254,00	1
2.483	05.1.0.36.9-JF	JF Apoteker Madya	1.256,50	1
2.484	05.1.0.36.10-JF	JF Apoteker Muda	1.256,50	1
2.485	05.1.0.36.11-JF	JF Apoteker Pertama	1.256,50	1
2.486	05.1.0.36.12-JF	JF Asisten Apoteker Penyelia	1.255,00	1
2.487	05.1.0.36.13-JF	JF Asisten Apoteker Pelaksana Lanjutan	1.255,00	1
2.488	05.1.0.36.14-JF	JF Asisten Apoteker Pelaksana	1.255,00	1
2.489	05.1.0.36.15-JF	JF Bidan Ahli Madya	1.257,00	1
2.490	05.1.0.36.16-JF	JF Bidan Ahli Muda	2.514,00	2
2.491	05.1.0.36.17-JF	JF Bidan Ahli Pertama	3.771,00	3
2.492	05.1.0.36.18-JF	JF Bidan Penyelia	5.028,00	4
2.493	05.1.0.36.19-JF	JF Bidan Mahir	6.285,00	5
2.494	05.1.0.36.20-JF	JF Bidan Terampil	6.285,00	5
2.495	05.1.0.36.21-JF	JF Dokter Utama	1.254,00	1
2.496	05.1.0.36.22-JF	JF Dokter Madya	1.254,00	1
2.497	05.1.0.36.23-JF	JF Dokter Muda	1.254,00	1
2.498	05.1.0.36.24-JF	JF Dokter Pertama	1.254,00	1
2.499	05.1.0.36.25-JF	JF Dokter Gigi Utama	1.254,00	1
2.500	05.1.0.36.26-JF	JF Dokter Gigi Madya	1.254,00	1
2.501	05.1.0.36.27-JF	JF Dokter Gigi Muda	1.254,00	1
2.502	05.1.0.36.28-JF	JF Dokter Gigi Pertama	1.254,00	1
2.503	05.1.0.36.29-JF	JF Entomolog Kesehatan Pelaksana Lanjutan	1.254,00	1
2.504	05.1.0.36.30-JF	JF Entomolog Kesehatan Pelaksana	1.254,00	1
2.505	05.1.0.36.31-JF	JF Epidemiolog Kesehatan Pelaksana Lanjutan	1.254,00	1
2.506	05.1.0.36.32-JF	JF Epidemiolog Kesehatan Pelaksana	1.254,00	1
2.507	05.1.0.36.33-JF	JF Fisioterapis Madya	1.260,00	1
2.508	05.1.0.36.34-JF	JF Fisioterapis Muda	1.260,00	1
2.509	05.1.0.36.35-JF	JF Fisioterapis Pertama	1.260,00	1
2.510	05.1.0.36.36-JF	JF Fisioterapis Penyelia	1.260,00	1
2.511	05.1.0.36.37-JF	JF Fisioterapis Pelaksana Lanjutan	1.260,00	1
2.512	05.1.0.36.38-JF	JF Fisioterapis Pelaksana	1.260,00	1
2.513	05.1.0.36.39-JF	JF Nutrisionis Muda	1.250,00	1
2.514	05.1.0.36.40-JF	JF Nutrisionis Pertama	1.250,00	1

NO	KODE JABATAN	NOMENKLATUR JABATAN	JUMLAH BEBAN KERJA	JUMLAH KEBUTUHAN PEGAWAI
2.515	05.1.0.36.41-JF	JF Nutrisionis Penyelia	1.250,00	1
2.516	05.1.0.36.42-JF	JF Nutrisionis Pelaksana Lanjutan	1.250,00	1
2.517	05.1.0.36.43-JF	JF Nutrisionis Pelaksana	1.250,00	1
2.518	05.1.0.36.44-JF	JF Perawat Ahli Utama	1.250,00	1
2.519	05.1.0.36.45-JF	JF Perawat Ahli Madya	3.750,00	3
2.520	05.1.0.36.46-JF	JF Perawat Ahli Muda	3.750,00	3
2.521	05.1.0.36.47-JF	JF Perawat Ahli Pertama	3.750,00	3
2.522	05.1.0.36.48-JF	JF Perawat Penyelia	3.750,00	3
2.523	05.1.0.36.49-JF	JF Perawat Mahir	3.750,00	3
2.524	05.1.0.36.50-JF	JF Perawat Terampil	5.000,00	4
2.525	05.1.0.36.51-JF	JF Perawat Gigi Ahli Madya	1.251,00	1
2.526	05.1.0.36.52-JF	JF Perawat Gigi Ahli Muda	1.251,00	1
2.527	05.1.0.36.53-JF	JF Perawat Gigi Ahli Pertama	1.251,00	1
2.528	05.1.0.36.54-JF	JF Perawat Gigi Penyelia	1.251,00	1
2.529	05.1.0.36.55-JF	JF Perawat Gigi Mahir	1.251,00	1
2.530	05.1.0.36.56-JF	JF Perawat Gigi Terampil	1.251,00	1
2.531	05.1.0.36.57-JF	JF Perekam Medis Madya	1.253,00	1
2.532	05.1.0.36.58-JF	JF Perekam Medis Muda	1.253,00	1
2.533	05.1.0.36.59-JF	JF Perekam Medis Pertama	1.253,00	1
2.534	05.1.0.36.60-JF	JF Perekam Medis Penyelia	1.253,00	1
2.535	05.1.0.36.61-JF	JF Perekam Medis Pelaksana Lanjutan	1.253,00	1
2.536	05.1.0.36.62-JF	JF Perekam Medis Pelaksana	1.253,00	1
2.537	05.1.0.36.63-JF	JF Pranata Laboratorium Kesehatan Muda	1.248,50	1
2.538	05.1.0.36.64-JF	JF Pranata Laboratorium Kesehatan Pertama	1.248,50	1
2.539	05.1.0.36.65-JF	JF Pranata Laboratorium Kesehatan Penyelia	1.248,50	1
2.540	05.1.0.36.66-JF	JF Pranata Laboratorium Kesehatan Pelaksana Lanjutan	1.248,50	1
2.541	05.1.0.36.67-JF	JF Pranata Laboratorium Kesehatan Pelaksana	1.248,50	1
2.542	05.1.0.36.68-JF	JF Radiografer Pelaksana Lanjutan	1.254,00	1
2.543	05.1.0.36.69-JF	JF Radiografer Pelaksana	1.254,00	1
2.544	05.1.0.36.70-JF	JF Sanitarian Madya	1.248,50	1
2.545	05.1.0.36.71-JF	JF Sanitarian Muda	1.248,50	1
2.546	05.1.0.36.72-JF	JF Sanitarian Pertama	1.248,50	1
2.547	05.1.0.36.73-JF	JF Sanitarian Penyelia	1.248,50	1
2.548	05.1.0.36.74-JF	JF Sanitarian Pelaksana Lanjutan	1.248,50	1
2.549	05.1.0.36.75-JF	JF Sanitarian Pelaksana	1.248,50	1
2.550	05.1.0.36.76-JF	JF Teknisi Elektromedis Pelaksana Lanjutan	1.248,50	1
2.551	05.1.0.36.77-JF	JF Teknisi Elektromedis Pelaksana	1.248,50	1
2.552	05.1.0.36.78	Penyusun Laporan Keuangan	3.744,00	3
2.553	05.1.0.36.79	Pengelola Data Pelaksanaan Program dan Anggaran	1.248,00	1
2.554	05.1.0.36.80	Pengadministrasi Keuangan	1.246,25	1
2.555	05.1.0.36.81	Pengadministrasi Umum	1.246,25	1
2.556	05.1.0.36.82	Pranata Jamuan	2.472,50	2
2.557	05.1.0.36.83	Pengemudi Ambulan	1.246,75	1
2.558	05.1.0.36.84	Petugas Keamanan	3.732,00	3
2.559	05.1.0.36.85	Pramu Bakti	1.243,50	1
2.560	05.1.0.37.0	Kepala UPTD Laboratorium Kesehatan	1.252,00	1
2.561	05.1.0.37.1-JF	JF Dokter Pertama	1.254,00	1
2.562	05.1.0.37.2-JF	JF Perawat Terampil	1.250,00	1
2.563	05.1.0.37.3-JF	JF Pranata Laboratorium Kesehatan Pertama	1.248,50	1
2.564	05.1.0.37.4-JF	JF Pranata Laboratorium Kesehatan Penyelia	1.248,50	1
2.565	05.1.0.37.5-JF	JF Pranata Laboratorium Kesehatan Pelaksana Lanjutan	1.248,50	1
2.566	05.1.0.37.6-JF	JF Pranata Laboratorium Kesehatan Pelaksana	2.497,00	2
2.567	05.1.0.37.7-JF	JF Sanitarian Pelaksana	1.248,50	1
2.568	05.1.0.37.8	Penyusun Laporan Keuangan	2.496,00	2
2.569	05.1.0.37.9	Pengelola Laboratorium	1.248,00	1
2.570	05.1.0.37.10	Pengelola Retribusi Daerah	1.248,00	1
2.571	05.1.0.37.11	Teknisi Laboratorium	1.247,00	1
2.572	05.1.0.37.12	Pengadministrasi Umum	1.246,25	1
2.573	05.1.0.37.13	Pengemudi	1.246,75	1
2.574	05.1.0.37.14	Petugas Keamanan	3.732,00	3
2.575	05.1.0.38.0	Kepala UPTD Instalasi Farmasi	1.252,00	1
2.576	05.1.0.38.1-JF	JF Apoteker Pertama	1.256,50	1
2.577	05.1.0.38.2-JF	JF Asisten Apoteker Penyelia	2.510,00	2
2.578	05.1.0.38.3-JF	JF Asisten Apoteker Pelaksana Lanjutan	2.510,00	2
2.579	05.1.0.38.4-JF	JF Asisten Apoteker Pelaksana	2.510,00	2
2.580	05.1.0.39.0	Kepala Subbagian Tata Usaha UPTD Instalasi Farmasi	1.244,00	1
2.581	05.1.0.39.1	Pengolah Data Laporan Pertanggungjawaban Bendahara	1.248,00	1
2.582	05.1.0.39.2	Pengadministrasi Gudang Farmasi	2.492,50	2
2.583	05.1.0.39.3	Pengadministrasi Keuangan	1.246,25	1
2.584	05.1.0.39.4	Pengadministrasi Umum	1.246,25	1
2.585	05.1.0.39.5	Pengemudi	1.246,75	1
2.586	05.1.0.39.6	Petugas Keamanan	3.732,00	3

C. PETA JABATAN DINAS KESEHATAN

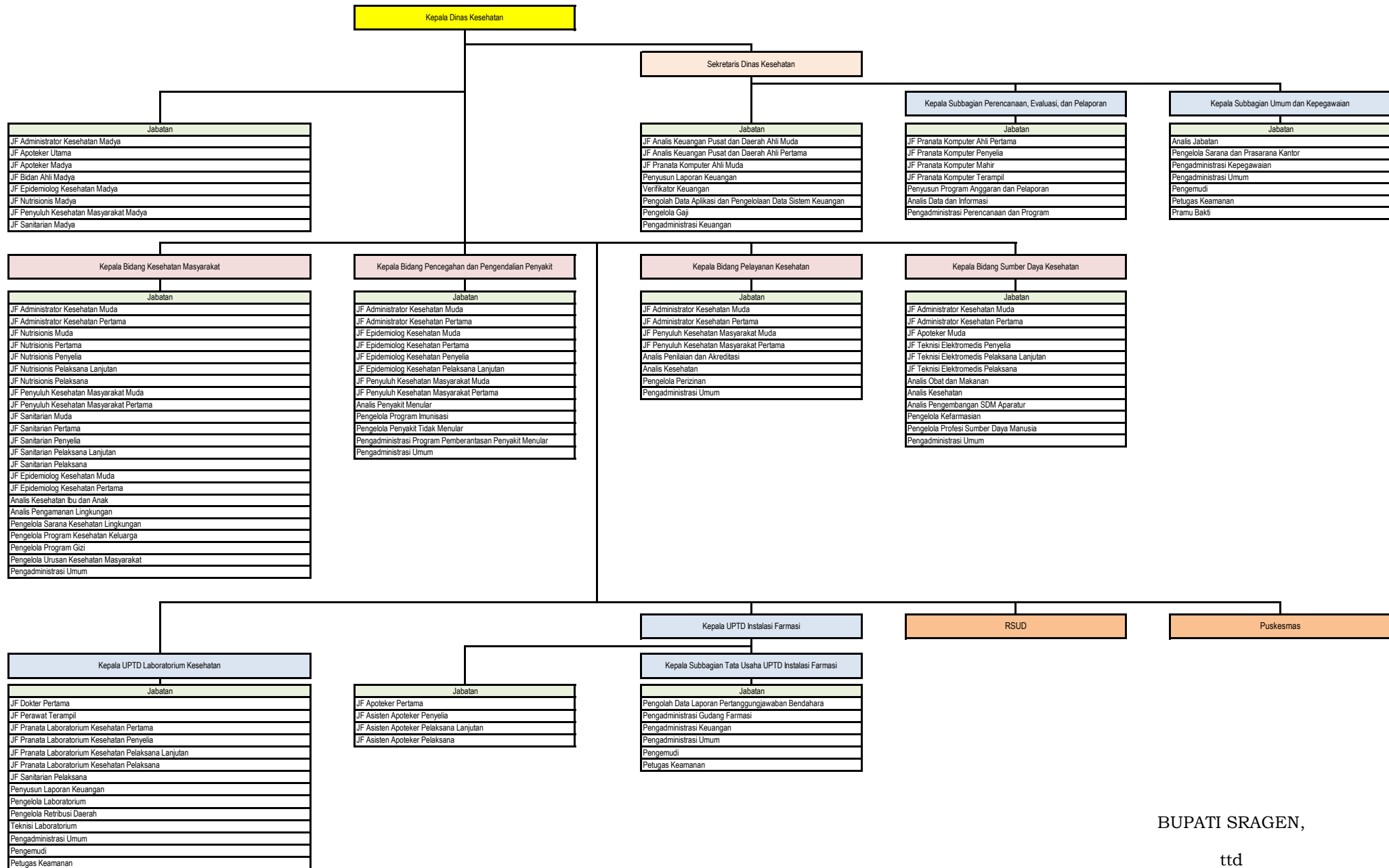

BUPATI SRAGEN,

ttd

KUSDINAR UNTUNG YUNI SUKOWATI

C.1. PETA JABATAN RSUD dr. SOEHADI PRIJONEGORO SRAGEN

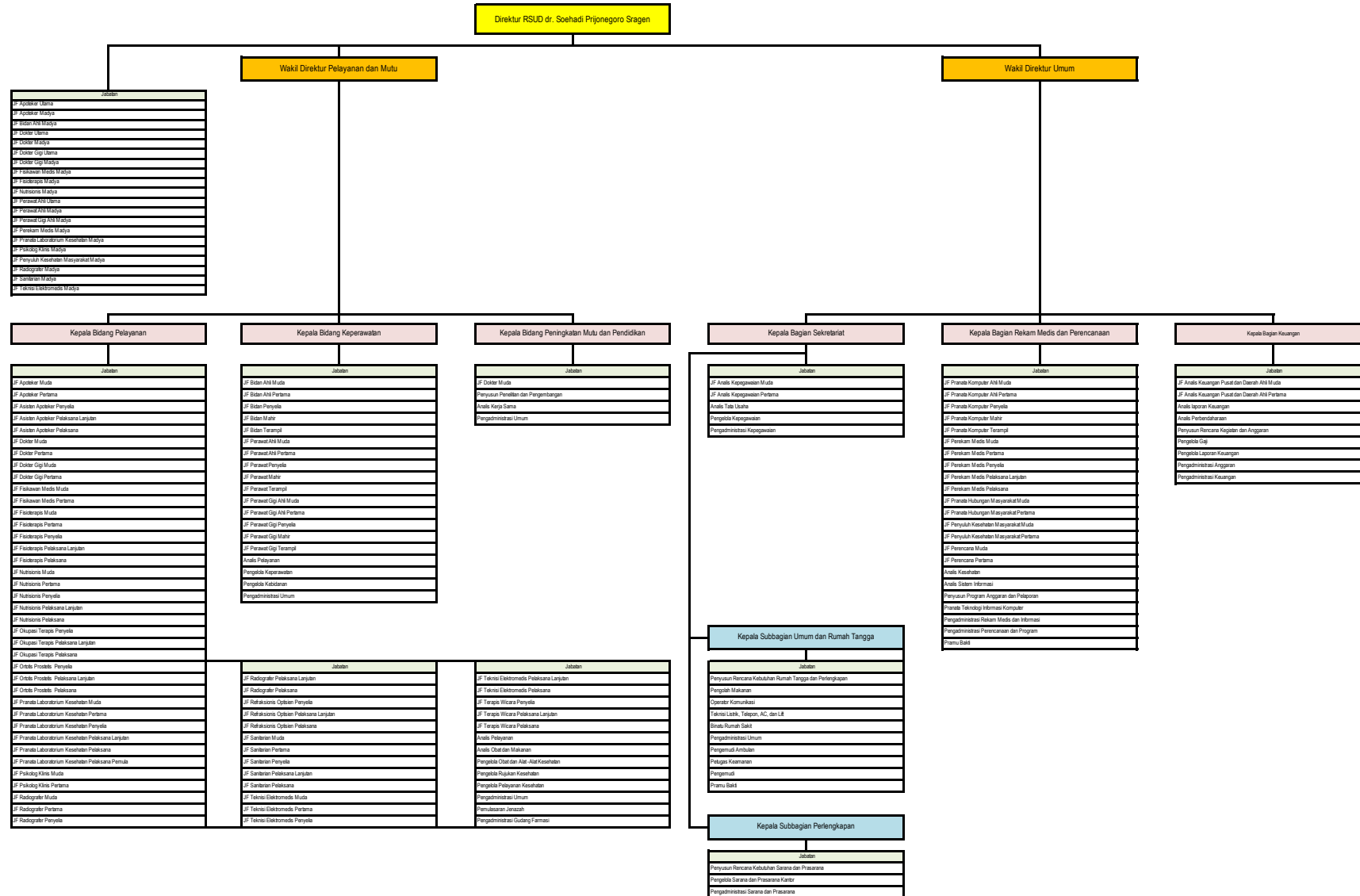

BUPATI SRAGEN,

ttd

KUSDINAR UNTUNG YUNI SUKOWATI

C.2. PETA JABATAN RSUD dr. SOERATNO GEMOLONG

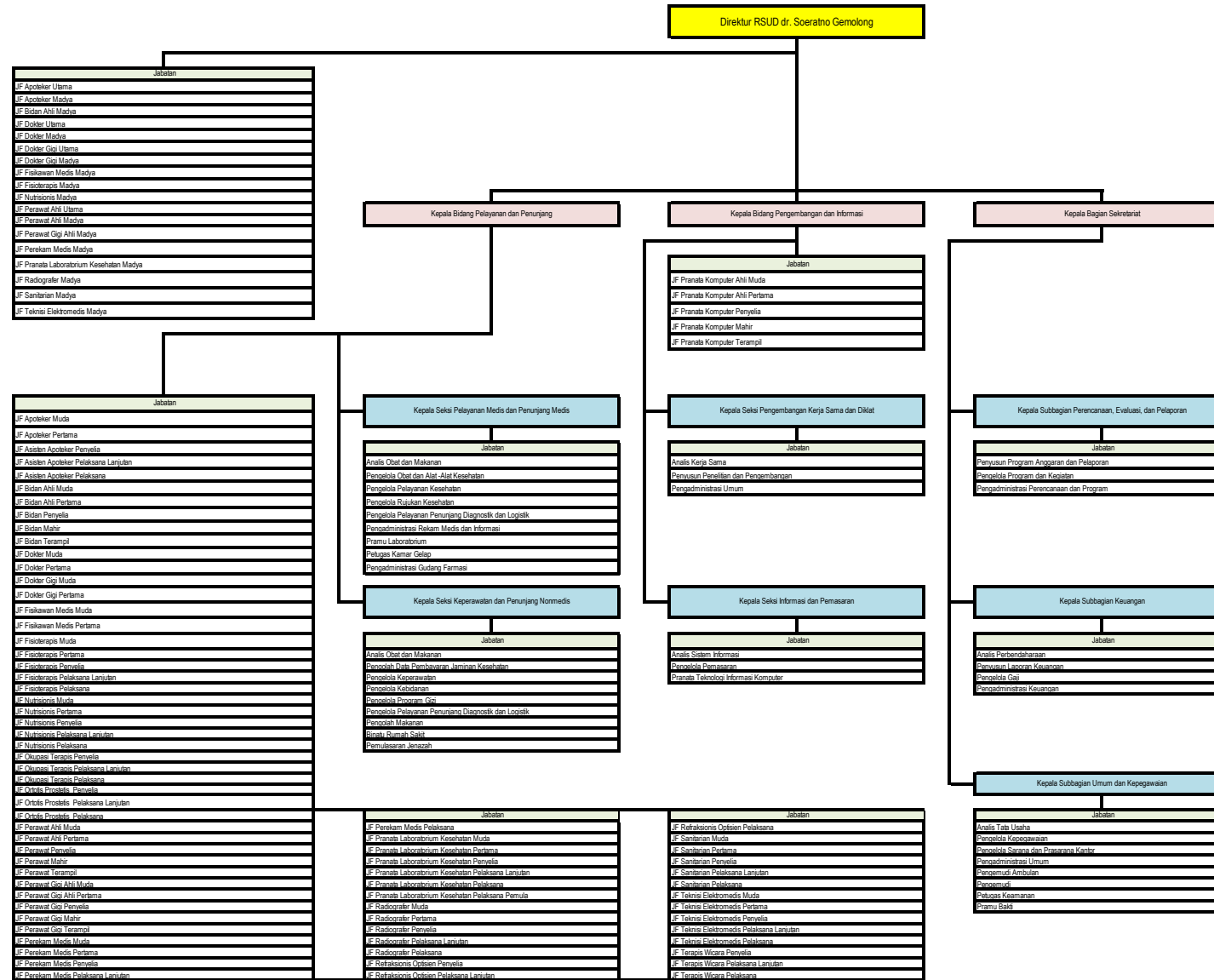

BUPATI SRAGEN,

ttd

KUSDINAR UNTUNG YUNI SUKOWATI

C3. PETA JABATAN PUSKESMAS

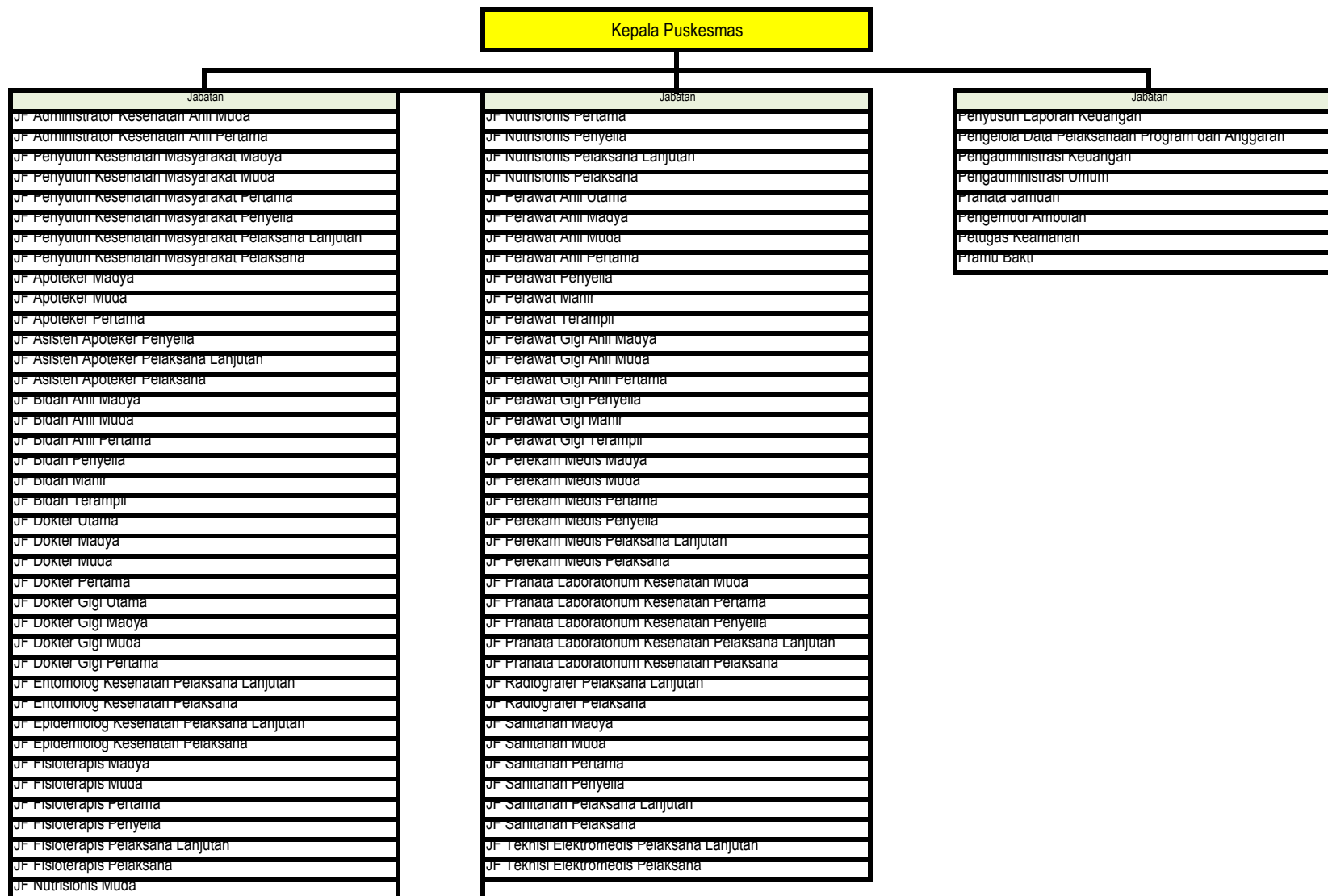

BUPATI SRAGEN,

ttd

KUSDINAR UNTUNG YUNI SUKOWATI

LAMPIRAN VI
PERATURAN BUPATI SRAGEN
NOMOR 77 TAHUN 2021
TENTANG
PERUBAHAN ATAS PERATURAN BUPATI SRAGEN
NOMOR 45 TAHUN 2020 TENTANG PENETAPAN
HASIL ANALISIS JABATAN DAN ANALISIS BEBAN
KERJA DI LINGKUNGAN PEMERINTAH KABUPATEN

A. NOMENKLATUR JABATAN PIMPINAN TINGGI, ADMINISTRASI, DAN FUNGSIONAL; JUMLAH BEBAN KERJA; DAN KEBUTUHAN PEGAWAI DINAS PEKERJAAN UMUM KABUPATEN SRAGEN

NO	KODE JABATAN	NOMENKLATUR JABATAN	JUMLAH BEBAN KERJA	JUMLAH KEBUTUHAN PEGAWAI
1	2	3	4	5
1	06.1.0.0.0	Kepala Dinas Pekerjaan Umum	1.364,50	1
2	06.1.1.0.0	Sekretaris Dinas Pekerjaan Umum	1.251,50	1
3	06.1.1.1.0	Kepala Subbagian Perencanaan, Evaluasi, Pelaporan, dan Keuangan	1.250,00	1
4	06.1.1.1.1-JF	JF Pranata Komputer Ahli Pertama	1.248,50	1
5	06.1.1.1.2-JF	JF Pranata Komputer Penyelia	1.248,50	1
6	06.1.1.1.3-JF	JF Pranata Komputer Mahir	1.248,50	1
7	06.1.1.1.4-JF	JF Pranata Komputer Terampil	1.248,50	1
8	06.1.1.1.5	Penyusun Program Anggaran dan Pelaporan	1.248,00	1
9	06.1.1.1.6	Penyusun Laporan Keuangan	2.496,00	2
10	06.1.1.1.7	Pengolah Data Aplikasi dan Pengelolaan Data Sistem Keuangan	1.248,00	1
11	06.1.1.1.8	Pengelola Gaji	1.248,00	1
12	06.1.1.1.9	Verifikator Keuangan	1.251,25	1
13	06.1.1.1.10	Pengadministrasi Keuangan	1.246,25	1
14	06.1.1.1.11	Pengadministrasi Perencanaan dan Program	1.246,25	1
15	06.1.1.2.0	Kepala Subbagian Umum dan Kepegawaian	1.250,00	1
16	06.1.1.2.1	Analisis Jabatan	1.248,00	1
17	06.1.1.2.2	Pengelola Sarana dan Prasarana Kantor	1.248,00	1
18	06.1.1.2.3	Pengadministrasi Kepegawaian	1.246,25	1
19	06.1.1.2.4	Pengadministrasi Umum	1.246,25	1
20	06.1.1.2.5	Pengemudi	1.246,75	1
21	06.1.1.2.6	Petugas Keamanan	3.732,00	3
22	06.1.1.2.7	Pramu Bakti	1.243,50	1
23	06.1.2.0.0	Kepala Bidang Bina Marga	1.251,50	1
24	06.1.2.0.1-JF	JF Teknik Jalan dan Jembatan Muda	6.270,00	5
25	06.1.2.0.2-JF	JF Teknik Jalan dan Jembatan Pertama	6.270,00	5
26	06.1.2.0.3	Analisis Jalan Jembatan	2.496,00	2
27	06.1.2.0.4	Analisis Sistem Jaringan Jalan Jembatan	1.248,00	1
28	06.1.2.0.5	Analisis Pengembangan Infrastruktur	1.248,00	1
29	06.1.2.0.6	Pemelihara Jalan	36.250,00	29
30	06.1.2.0.7	Pengadministrasi Umum	8.723,75	7
31	06.1.3.0.0	Kepala Bidang Cipta Karya	1.251,50	1
32	06.1.3.0.1-JF	JF Pembina Jasa Konstruksi Muda	2.508,00	2
33	06.1.3.0.2-JF	JF Pembina Jasa Konstruksi Pertama	2.508,00	2
34	06.1.3.0.3-JF	JF Pengendali Dampak Lingkungan Muda	2.508,00	2
35	06.1.3.0.4-JF	JF Pengendali Dampak Lingkungan Pertama	2.508,00	2
36	06.1.3.0.5-JF	JF Pengendali Dampak Lingkungan Penyelia	1.254,00	1
37	06.1.3.0.6-JF	JF Pengendali Dampak Lingkungan Pelaksana Lanjutan	1.254,00	1
38	06.1.3.0.7-JF	JF Pengendali Dampak Lingkungan Pelaksana	1.254,00	1
39	06.1.3.0.8-JF	JF Teknik Tata Bangunan dan Perumahan Muda	2.508,00	2
40	06.1.3.0.9-JF	JF Teknik Tata Bangunan dan Perumahan Pertama	2.508,00	2
41	06.1.3.0.10-JF	JF Teknik Tata Bangunan dan Perumahan Penyelia	1.254,00	1
42	06.1.3.0.11-JF	JF Teknik Tata Bangunan dan Perumahan Pelaksana Lanjutan	1.254,00	1
43	06.1.3.0.12-JF	JF Teknik Tata Bangunan dan Perumahan Pelaksana	1.254,00	1
44	06.1.3.0.13-JF	JF Perencana Muda	1.254,00	1
45	06.1.3.0.14-JF	JF Perencana Pertama	1.254,00	1
46	06.1.3.0.15	Analisis Bangunan dan Perumahan	2.496,00	2
47	06.1.3.0.16	Penata Penyehatan Lingkungan Permukiman	2.496,00	2
48	06.1.3.0.17	Pengelola Perumahan dan Permukiman	1.248,00	1
49	06.1.3.0.18	Pengelola Bangunan Gedung	2.496,00	2
50	06.1.3.0.19	Pengelola Penyehatan Lingkungan	2.496,00	2
51	06.1.3.0.20	Pengadministrasi IMB Gedung atau Bangunan	2.492,50	2
52	06.1.3.0.21	Pengadministrasi Umum	3.738,75	3
53	06.1.4.0.0	Kepala Bidang Sumber Daya Air	1.251,50	1
54	06.1.4.0.1-JF	JF Teknik Pengairan Muda	5.016,00	4
55	06.1.4.0.2-JF	JF Teknik Pengairan Pertama	5.016,00	4
56	06.1.4.0.3-JF	JF Perencana Muda	1.254,00	1
57	06.1.4.0.4-JF	JF Perencana Pertama	1.254,00	1
58	06.1.4.0.5	Analisis Sumber Daya Air	3.744,00	3
59	06.1.4.0.6	Analisis Pengelolaan Sumber Daya Air	1.248,00	1
60	06.1.4.0.7	Pemeriksa Sektor Sumber Daya Air	2.484,00	2
61	06.1.4.0.8	Petugas Operasi Dan Pemeliharaan Sumber Daya Air	92.167,00	74
62	06.1.4.0.9	Pengadministrasi Umum	3.738,75	3
63	06.1.0.3.0	Kepala UPTD Peralatan, Perbengkelan, dan Laboratorium	1.252,00	1

1	2	3	4	5
64	06.1.0.3.1	Pengawas Pengoperasian Alat Berat	1.250,00	1
65	06.1.0.3.2	Penguji Laboratorium Tanah, Aspal, dan Beton	2.492,00	2
66	06.1.0.3.3	Pengadministrasi Keuangan	1.246,25	1
67	06.1.0.3.4	Pengadministrasi Umum	1.246,25	1
68	06.1.0.3.5	Operator Alat Berat	9.960,00	8
69	06.1.0.3.6	Teknisi Laboratorium	4.988,00	4
70	06.1.0.3.7	Petugas Keamanan	3.732,00	3
71	06.1.0.3.8	Juru Mesin	2.494,00	2
72	06.1.0.4.0	Kepala UPTD Pengelolaan Air Limbah Domestik	1.252,00	1
73	06.1.0.4.1	Penata Penyehatan Lingkungan Permukiman	1.248,00	1
74	06.1.0.4.2	Pengelola Limbah	2.496,00	2
75	06.1.0.4.3	Pengelola Penyehatan Lingkungan	1.248,00	1
76	06.1.0.4.4	Pengelola Retribusi Daerah	1.248,00	1
77	06.1.0.4.5	Pengadministrasi Keuangan	1.246,25	1
78	06.1.0.4.6	Pengadministrasi Umum	1.246,25	1
79	06.1.0.4.7	Petugas Keamanan	3.732,00	3
80	06.1.0.4.8	Pengemudi	4.987,00	4
81	06.1.0.4.9	Pramu Bakti	1.243,50	1
82	06.1.0.4.10	Pramu Kebersihan	9.948,00	8

C. PETA JABATAN DINAS PEKERJAAN UMUM

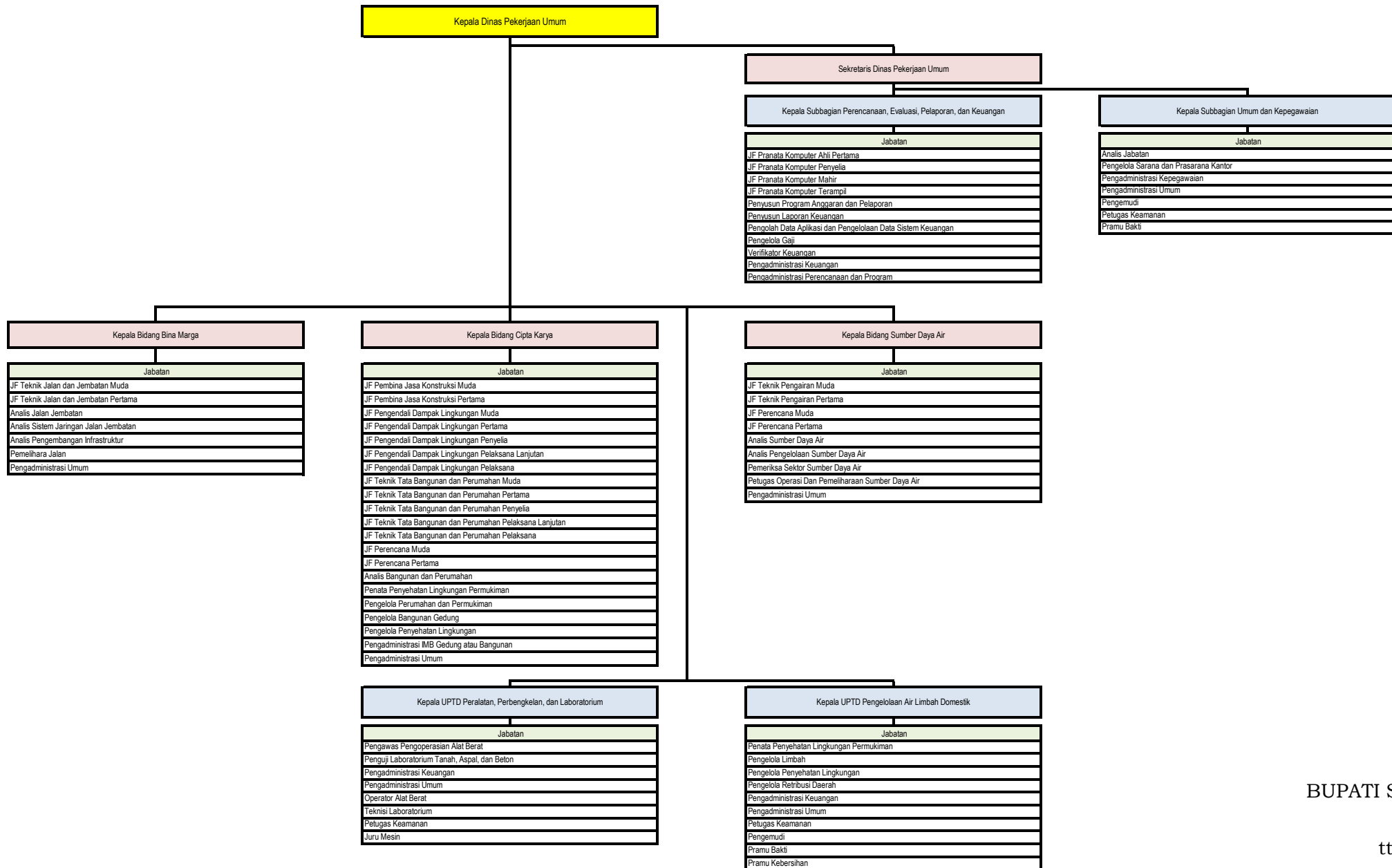

BUPATI SRAGEN,

ttd

KUSDINAR UNTUNG YUNI SUKOWATI

LAMPIRAN VII
 PERATURAN BUPATI SRAGEN
 NOMOR 77 TAHUN 2021
 TENTANG
 PERUBAHAN ATAS PERATURAN BUPATI SRAGEN
 NOMOR 45 TAHUN 2020 TENTANG PENETAPAN HASIL
 ANALISIS JABATAN DAN ANALISIS BEBAN KERJA DI
 LINGKUNGAN PEMERINTAH KABUPATEN SRAGEN

A. NOMENKLATUR JABATAN PIMPINAN TINGGI, ADMINISTRASI, DAN FUNGSIONAL; JUMLAH BEBAN KERJA; DAN KEBUTUHAN PEGAWAI DINAS PERUMAHAN RAKYAT, KAWASAN PERMUKIMAN, PERTANAHAN, DAN TATA RUANG KABUPATEN SRAGEN

NO	KODE JABATAN	NOMENKLATUR JABATAN	JUMLAH BEBAN KERJA	JUMLAH KEBUTUHAN PEGAWAI
1	2	3	4	5
1	07.1.0.0.0	Kepala Dinas Perumahan Rakyat, Kawasan Permukiman, Pertanahan, dan Tata Ruang	1.364,50	1
2	07.1.1.0.0	Sekretaris Dinas Perumahan Rakyat, Kawasan Permukiman, Pertanahan, dan Tata Ruang	1.251,50	1
3	07.1.1.1.0	Kepala Subbagian Perencanaan, Evaluasi, Pelaporan, dan Keuangan	1.250,00	1
4	07.1.1.1.1-JF	JF Pranata Komputer Ahli Pertama	1.248,50	1
5	07.1.1.1.2-JF	JF Pranata Komputer Penyelia	1.248,50	1
6	07.1.1.1.3-JF	JF Pranata Komputer Mahir	1.248,50	1
7	07.1.1.1.4-JF	JF Pranata Komputer Terampil	1.248,50	1
8	07.1.1.1.5	Penyusun Program Anggaran dan Pelaporan	1.248,00	1
9	07.1.1.1.6	Penyusun Laporan Keuangan	2.496,00	2
10	07.1.1.1.7	Pengolah Data Aplikasi dan Pengelolaan Data Sistem Keuangan	1.248,00	1
11	07.1.1.1.8	Pengelola Gaji	1.248,00	1
12	07.1.1.1.9	Pengadministrasi Perencanaan dan Program	1.246,25	1
13	07.1.1.1.10	Pengadministrasi Keuangan	2.492,50	2
14	07.1.1.2.0	Kepala Subbagian Umum dan Kepegawaian	1.250,00	1
15	07.1.1.2.1	Analisis Jabatan	1.248,00	1
16	07.1.1.2.2	Pengelola Sarana dan Prasarana Kantor	1.248,00	1
17	07.1.1.2.3	Pengadministrasi Kepegawaian	1.246,25	1
18	07.1.1.2.4	Pengadministrasi Umum	1.246,25	1
19	07.1.1.2.5	Pengemudi	1.246,75	1
20	07.1.1.2.6	Petugas Keamanan	37.320,00	30
21	07.1.1.2.7	Pramu Kebersihan	36.061,50	29
22	07.1.2.0.0	Kepala Bidang Perumahan	1.251,50	1
23	07.1.2.0.1-JF	JF Teknik Tata Bangunan dan Perumahan Muda	3.762,00	3
24	07.1.2.0.2-JF	JF Teknik Tata Bangunan dan Perumahan Pertama	3.762,00	3
25	07.1.2.0.3-JF	JF Perencana Muda	1.254,00	1
26	07.1.2.0.4-JF	JF Perencana Pertama	1.254,00	1
27	07.1.2.0.5	Analisis Perumahan	2.496,00	2
28	07.1.2.0.6	Analisis Pengembangan Sarana dan Prasarana	1.248,00	1
29	07.1.2.0.7	Pengawas Tata Bangunan dan Perumahan	1.250,00	1
30	07.1.2.0.8	Pengelola Perumahan dan Permukiman	2.496,00	2
31	07.1.2.0.9	Pengadministrasi Umum	3.738,75	3
32	07.1.3.0.0	Kepala Bidang Kawasan Permukiman	1.251,50	1
33	07.1.3.0.1-JF	JF Teknik Tata Bangunan dan Perumahan Muda	2.508,00	2
34	07.1.3.0.2-JF	JF Teknik Tata Bangunan dan Perumahan Pertama	2.508,00	2
35	07.1.3.0.3-JF	JF Teknik Penyehatan Lingkungan Muda	2.508,00	2
36	07.1.3.0.4-JF	JF Teknik Penyehatan Lingkungan Pertama	2.508,00	2
37	07.1.3.0.5	Analisis Infrastruktur	2.496,00	2
38	07.1.3.0.6	Analisis Penataan Kawasan	1.248,00	1
39	07.1.3.0.7	Pengawas Lapangan Petugas Pertamanan	2.500,00	2
40	07.1.3.0.8	Pengelola Penataan Sarana dan Prasarana	2.496,00	2
41	07.1.3.0.9	Pengelola Retribusi Daerah	1.248,00	1
42	07.1.3.0.10	Pengadministrasi Umum	3.738,75	3
43	07.1.3.0.11	Pramu Taman	62.175,00	50
44	07.1.3.0.12	Pramu Pemakaman	3.730,50	3
45	07.1.4.0.0	Kepala Bidang Pertanahan dan Tata Ruang	1.251,50	1
46	07.1.4.0.1-JF	JF Penata Ruang Muda	5.016,00	4
47	07.1.4.0.2-JF	JF Penata Ruang Pertama	5.016,00	4
48	07.1.4.0.3	Analisis Tata Ruang	2.496,00	2
49	07.1.4.0.4	Analisis Pemanfaatan Ruang	2.496,00	2
50	07.1.4.0.5	Pengawas Tata Ruang	2.500,00	2
51	07.1.4.0.6	Pengelola Pengendalian Pemanfaatan Ruang	1.248,00	1
52	07.1.4.0.7	Pengadministrasi Umum	4.987,00	4
53	07.1.4.3.0	Kepala Seksi Pertanahan	1.250,00	1
54	07.1.4.3.1	Analisis Pertanahan	1.248,00	1
55	07.1.4.3.2	Pengelola Informasi Pertanahan	2.496,00	2
56	07.1.4.3.3	Pengadministrasi Umum	1.246,25	1

C. PETA JABATAN DINAS PERUMAHAN RAKYAT, KAWASAN PERMUKIMAN, PERTANAHAN, DAN TATA RUANG

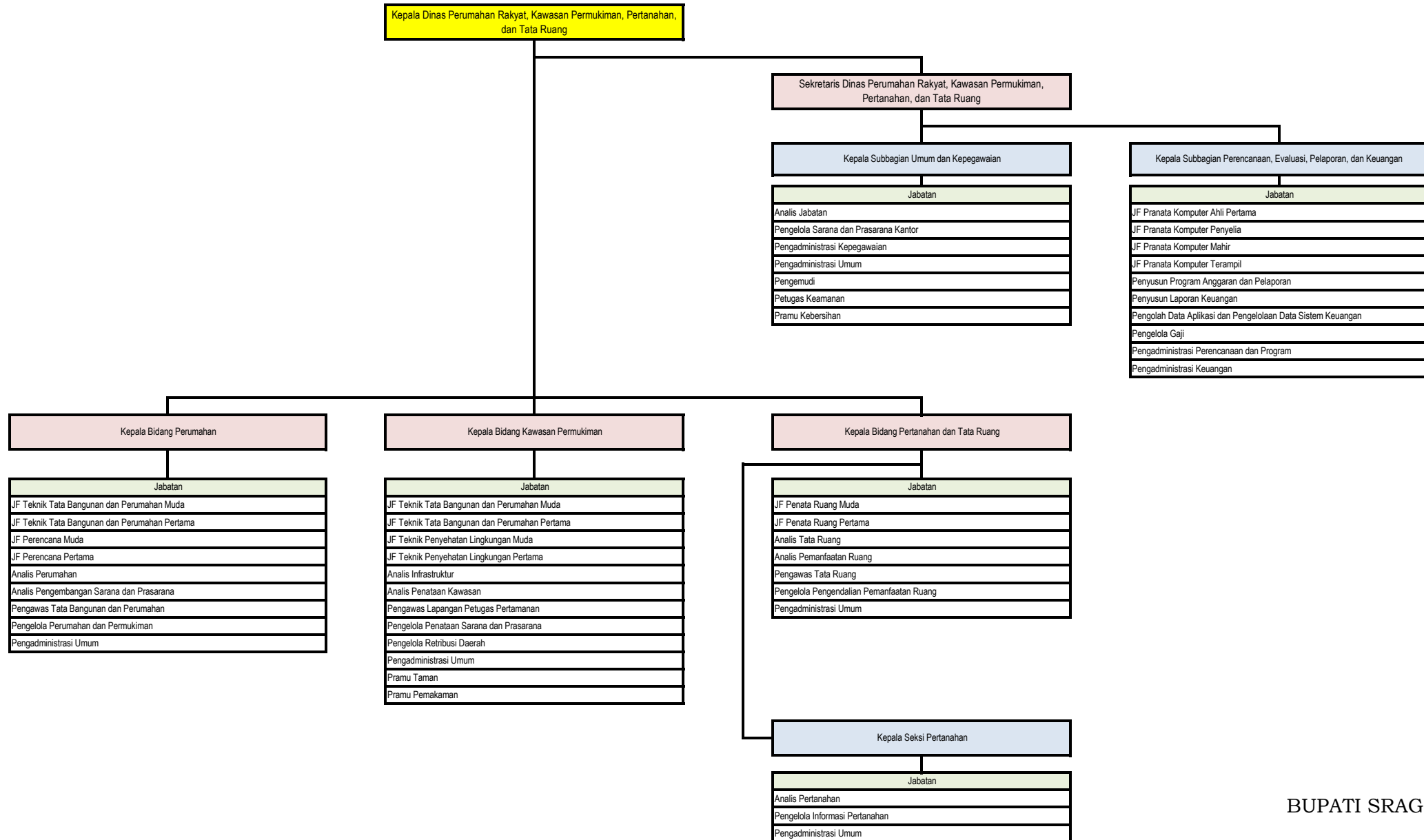

BUPATI SRAGEN,

ttd

KUSDINAR UNTUNG YUNI SUKOWATI

LAMPIRAN VIII
PERATURAN BUPATI SRAGEN
NOMOR 77 TAHUN 2021
TENTANG
PERUBAHAN ATAS PERATURAN BUPATI SRAGEN
NOMOR 45 TAHUN 2020 TENTANG PENETAPAN
HASIL ANALISIS JABATAN DAN ANALISIS BEBAN
KERJA DI LINGKUNGAN PEMERINTAH KABUPATEN

A. NOMENKLATUR JABATAN PIMPINAN TINGGI, ADMINISTRASI, DAN FUNGSIONAL; JUMLAH BEBAN KERJA; DAN KEBUTUHAN PEGAWAI DINAS KOPERASI, USAHA KECIL DAN MENENGAH, PERINDUSTRIAN, DAN PERDAGANGAN KABUPATEN SRAGEN

NO	KODE JABATAN	NOMENKLATUR JABATAN	JUMLAH BEBAN KERJA	JUMLAH KEBUTUHAN PEGAWAI
1	2	3	4	5
1	08.1.0.0.0	Kepala Dinas Koperasi, Usaha Kecil dan Menengah, Perindustrian, dan Perdagangan	1.364,50	1
2	08.1.1.0.0	Sekretaris Dinas Koperasi, Usaha Kecil dan Menengah, Perindustrian, dan Perdagangan	1.251,50	1
3	08.1.1.0.1-JF	JF Analis Keuangan Pusat dan Daerah Ahli Muda	1.248,50	1
4	08.1.1.0.2-JF	JF Analis Keuangan Pusat dan Daerah Ahli Pertama	1.248,50	1
5	08.1.1.0.3	Penyusun Laporan Keuangan	2.496,00	2
6	08.1.1.0.4	Pengolah Data Aplikasi dan Pengelolaan Data Sistem Keuangan	1.248,00	1
7	08.1.1.0.5	Pengelola Gaji	1.248,00	1
8	08.1.1.0.6	Pengadministrasi Keuangan	2.492,50	2
9	08.1.1.1.0	Kepala Subbagian Perencanaan, Evaluasi, dan Pelaporan	1.250,00	1
10	08.1.1.1.1-JF	JF Pranata Komputer Ahli Pertama	1.248,50	1
11	08.1.1.1.2-JF	JF Pranata Komputer Penyelia	1.248,50	1
12	08.1.1.1.3-JF	JF Pranata Komputer Mahir	1.248,50	1
13	08.1.1.1.4-JF	JF Pranata Komputer Terampil	1.248,50	1
14	08.1.1.1.5	Penyusun Program Anggaran dan Pelaporan	1.248,00	1
15	08.1.1.1.6	Pengadministrasi Perencanaan dan Program	1.246,25	1
16	08.1.1.2.0	Kepala Subbagian Umum dan Kepegawaian	1.250,00	1
17	08.1.1.2.1	Analisis Jabatan	1.248,00	1
18	08.1.1.2.2	Pengelola Sarana dan Prasarana Kantor	1.248,00	1
19	08.1.1.2.3	Pengadministrasi Kepegawaian	1.246,25	1
20	08.1.1.2.4	Pengadministrasi Umum	1.246,25	1
21	08.1.1.2.5	Pengemudi	1.246,75	1
22	08.1.1.2.6	Petugas Keamanan	3.732,00	3
23	08.1.1.2.7	Pramu Bakti	1.243,50	1
24	08.1.2.0.0	Kepala Bidang Koperasi	1.251,50	1
25	08.1.2.0.1-JF	JF Pengawas Koperasi Ahli Muda	3.762,00	3
26	08.1.2.0.2-JF	JF Pengawas Koperasi Ahli Pertama	3.762,00	3
27	08.1.2.0.3	Analisis Koperasi	2.496,00	2
28	08.1.2.0.4	Analisis Bimbingan Usaha	1.248,00	1
29	08.1.2.0.5	Penyuluh Koperasi	2.492,00	2
30	08.1.2.0.6	Penyusun Rencana Sarana Pengembangan Usaha	1.248,00	1
31	08.1.2.0.7	Pengadministrasi Izin Usaha	1.246,25	1
32	08.1.2.0.8	Pengadministrasi Umum	6.231,25	5
33	08.1.3.0.0	Kepala Bidang Perindustrian dan Usaha Mikro	1.251,50	1
34	08.1.3.0.1-JF	JF Penyuluh Perindustrian dan Perdagangan Muda	3.762,00	3
35	08.1.3.0.2-JF	JF Penyuluh Perindustrian dan Perdagangan Pertama	3.762,00	3
36	08.1.3.0.3-JF	JF Penyuluh Perindustrian dan Perdagangan Penyelia	1.254,00	1
37	08.1.3.0.4-JF	JF Penyuluh Perindustrian dan Perdagangan Pelaksana Lanjutan	1.254,00	1
38	08.1.3.0.5-JF	JF Penyuluh Perindustrian dan Perdagangan Pelaksana	1.254,00	1
39	08.1.3.0.6	Analisis Pengembangan Usaha Agroindustri	1.248,00	1
40	08.1.3.0.7	Analisis Industri	1.248,00	1
41	08.1.3.0.8	Penyusun Rencana Pelayanan Usaha Mikro, Kecil, dan Menengah	1.248,00	1
42	08.1.3.0.9	Penyusun Rencana Pengembangan Produk Skala Mikro, Kecil, dan Menengah	1.248,00	1
43	08.1.3.0.10	Fasilitator Kewirausahaan	1.248,00	1
44	08.1.3.0.11	Pengadministrasi Sarana Pengembangan Usaha	1.246,25	1
45	08.1.3.0.12	Pengadministrasi Umum	4.985,00	4
46	08.1.4.0.0	Kepala Bidang Pembinaan dan Pengembangan Perdagangan	1.251,50	1
47	08.1.4.0.1-JF	JF Penyuluh Perindustrian dan Perdagangan Muda	2.508,00	2
48	08.1.4.0.2-JF	JF Penyuluh Perindustrian dan Perdagangan Pertama	2.508,00	2
49	08.1.4.0.3-JF	JF Pengawas Perdagangan Ahli Muda	1.254,00	1
50	08.1.4.0.4-JF	JF Pengawas Perdagangan Ahli Pertama	1.254,00	1
51	08.1.4.0.5-JF	JF Penguji Mutu Barang Ahli Muda	1.254,00	1
52	08.1.4.0.6-JF	JF Penguji Mutu Barang Ahli Pertama	1.254,00	1
53	08.1.4.0.7-JF	JF Penguji Mutu Barang Penyelia	1.254,00	1
54	08.1.4.0.8-JF	JF Penguji Mutu Barang Mahir	1.254,00	1
55	08.1.4.0.9-JF	JF Penguji Mutu Barang Terampil	1.254,00	1
56	08.1.4.0.10-JF	JF Penera Ahli Muda	2.508,00	2
57	08.1.4.0.11	Analisis Perdagangan	2.496,00	2
58	08.1.4.0.12	Penyusun Rencana Jaringan Distribusi	1.248,00	1
59	08.1.4.0.13	Pengadministrasi Umum	3.738,75	3

1	2	3	4	5
60	08.1.5.0.0	Kepala Bidang Sarana Distribusi Perdagangan	1.251,50	1
61	08.1.5.0.1-JF	JF Pengawas Perdagangan Ahli Muda	3.762,00	3
62	08.1.5.0.2-JF	JF Pengawas Perdagangan Ahli Pertama	3.762,00	3
63	08.1.5.0.3	Analisis Perdagangan	1.248,00	1
64	08.1.5.0.4	Analisis Dokumen Perizinan	1.248,00	1
65	08.1.5.0.5	Analisis Pajak dan Retribusi Daerah	1.248,00	1
66	08.1.5.0.6	Penyusun Bahan Materi Penyuluhan	2.496,00	2
67	08.1.5.0.7	Pengawas Lapangan Petugas Kebersihan Jalan, Saluran dan Selokan	6.250,00	5
68	08.1.5.0.8	Pengolah Data	4.992,00	4
69	08.1.5.0.9	Pengadministrasi Umum	48.603,75	39
70	08.1.0.0.10	Juru Pungut Retribusi	74.820,00	60
71	08.1.0.3.0	Kepala UPTD Unit Metrologi Legal	1.252,00	1
72	08.1.0.3.1-JF	JF Penera Ahli Pertama	2.508,00	2
73	08.1.0.3.2-JF	JF Penera Penyelia	2.508,00	2
74	08.1.0.3.3-JF	JF Penera Mahir	2.508,00	2
75	08.1.0.3.4-JF	JF Penera Terampil	2.508,00	2
76	08.1.0.4.0	Kepala Subbagian Tata Usaha UPTD Unit Metrologi Legal	1.244,00	1
77	08.1.0.4.1	Penyusun Laporan Keuangan	1.248,00	1
78	08.1.0.4.2	Pengelola Metrologi dan Perlindungan Konsumen	1.248,00	1
79	08.1.0.4.3	Pengelola Retribusi Daerah	1.248,00	1
80	08.1.0.4.4	Pengadministrasi Kepegawaian	1.246,25	1
81	08.1.0.4.5	Pengadministrasi Umum	1.246,25	1
82	08.1.0.4.6	Pengemudi	1.246,75	1
83	08.1.0.4.7	Petugas Keamanan	3.732,00	3
84	08.1.0.4.8	Pramu Bakti	1.243,50	1

C. PETA JABATAN DINAS KOPERASI, USAHA KECIL DAN MENENGAH, PERINDUSTRIAN, DAN PERDAGANGAN

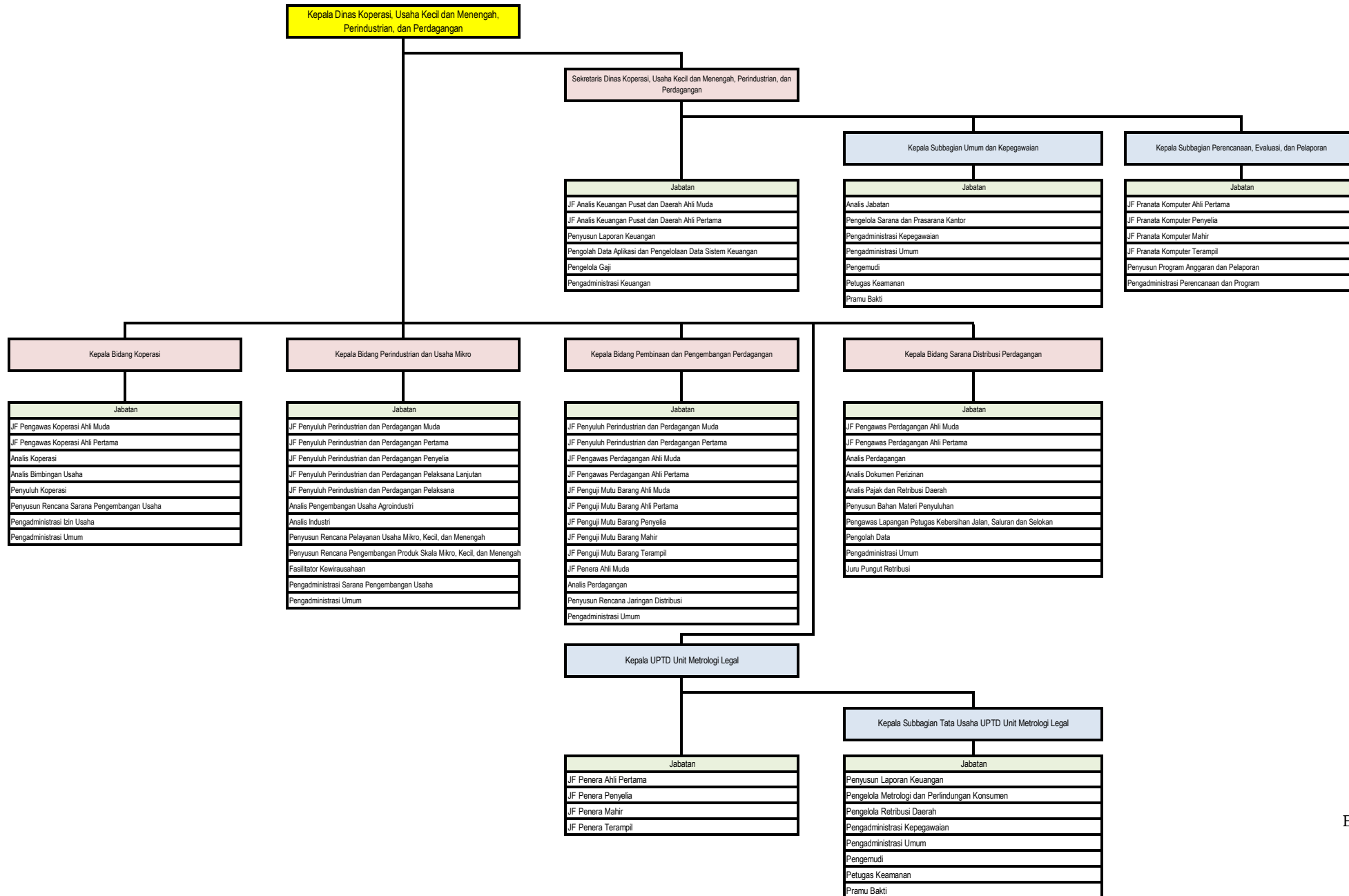

BUPATI SRAGEN,

ttd

KUSDINAR UNTUNG YUNI SUKOWATI

LAMPIRAN IX
 PERATURAN BUPATI SRAGEN
 NOMOR 77 TAHUN 2021
 TENTANG
 PERUBAHAN ATAS PERATURAN BUPATI SRAGEN
 NOMOR 45 TAHUN 2020 TENTANG PENETAPAN
 HASIL ANALISIS JABATAN DAN ANALISIS BEBAN
 KERJA DI LINGKUNGAN PEMERINTAH KABUPATEN

A. NOMENKLATUR JABATAN PIMPINAN TINGGI, ADMINISTRASI, DAN FUNGSIONAL; JUMLAH BEBAN KERJA; DAN KEBUTUHAN PEGAWAI DINAS SOSIAL KABUPATEN SRAGEN

NO	KODE JABATAN	NOMENKLATUR JABATAN	JUMLAH BEBAN KERJA	JUMLAH KEBUTUHAN PEGAWAI
1	2	3	4	5
1	09.1.0.0.0	Kepala Dinas Sosial	1.364,50	1
2	09.1.1.0.0	Sekretaris Dinas Sosial	1.251,50	1
3	09.1.1.0.1-JF	JF Perencana Muda	1.254,00	1
4	09.1.1.0.2-JF	JF Perencana Pertama	1.254,00	1
5	09.1.1.0.3-JF	JF Analis Keuangan Pusat dan Daerah Ahli Muda	1.248,50	1
6	09.1.1.0.4-JF	JF Analis Keuangan Pusat dan Daerah Ahli Pertama	1.248,50	1
7	09.1.1.0.5-JF	JF Pranata Komputer Ahli Pertama	3.745,50	3
8	09.1.1.0.6-JF	JF Pranata Komputer Penyelia	1.248,50	1
9	09.1.1.0.7-JF	JF Pranata Komputer Mahir	1.248,50	1
10	09.1.1.0.8-JF	JF Pranata Komputer Terampil	2.497,00	2
11	09.1.1.0.9	Penyusun Program Anggaran dan Pelaporan	1.248,00	1
12	09.1.1.0.10	Penyusun Laporan Keuangan	1.248,00	1
13	09.1.1.0.11	Pengolah Data Aplikasi dan Pengelolaan Data Sistem Keuangan	1.248,00	1
14	09.1.1.0.12	Pengelola Gaji	1.248,00	1
15	09.1.1.0.13	Pengadministrasi Perencanaan dan Program	1.246,25	1
16	09.1.1.0.14	Pengadministrasi Keuangan	1.246,25	1
17	09.1.1.1.0	Kepala Subbagian Umum dan Kepegawaian	1.250,00	1
18	09.1.1.1.1	Analisis Jabatan	1.248,00	1
19	09.1.1.1.2	Pengelola Sarana dan Prasarana Kantor	1.248,00	1
20	09.1.1.1.3	Pengadministrasi Kepegawaian	1.246,25	1
21	09.1.1.1.4	Pengadministrasi Umum	1.246,25	1
22	09.1.1.1.5	Pengemudi	1.246,75	1
23	09.1.1.1.6	Petugas Keamanan	3.732,00	3
24	09.1.1.1.7	Pramu Bakti	1.243,50	8
25	09.1.2.0.0	Kepala Bidang Perlindungan dan Jaminan Sosial	1.251,50	1
26	09.1.2.0.1-JF	JF Pekerja Sosial Muda	2.508,00	2
27	09.1.2.0.2-JF	JF Pekerja Sosial Pertama	2.508,00	2
28	09.1.2.0.3	Analisis Masalah Sosial	1.248,00	1
29	09.1.2.0.4	Analisis Pelayanan Sosial	1.248,00	1
30	09.1.2.0.5	Pengelola Kesejahteraan Sosial	2.496,00	2
31	09.1.2.0.6	Pengadministrasi Umum	2.492,50	2
32	09.1.3.0.0	Kepala Bidang Rehabilitasi Sosial	1.251,50	1
33	09.1.3.0.1-JF	JF Pekerja Sosial Muda	3.762,00	3
34	09.1.3.0.2-JF	JF Pekerja Sosial Pertama	3.762,00	3
35	09.1.3.0.3-JF	JF Pekerja Sosial Penyelia	3.762,00	3
36	09.1.3.0.4-JF	JF Pekerja Sosial Pelaksana Lanjutan	3.762,00	3
37	09.1.3.0.5-JF	JF Pekerja Sosial Pelaksana	3.762,00	3
38	09.1.3.0.6	Analisis Rehabilitasi Masalah Sosial	3.744,00	3
39	09.1.3.0.7	Pengelola Pelayanan Rehabilitasi Sosial dan Lansia	2.496,00	2
40	09.1.3.0.8	Pengadministrasi Rehabilitasi Sosial Penyandang Cacat	1.246,25	1
41	09.1.3.0.9	Pengadministrasi Rehabilitasi Masalah Sosial	2.492,50	2
42	09.1.4.0.0	Kepala Bidang Pemberdayaan Sosial	1.251,50	1
43	09.1.4.0.1-JF	JF Penyuluh Sosial Muda	5.016,00	4
44	09.1.4.0.2-JF	JF Penyuluh Sosial Pertama	5.016,00	4
45	09.1.4.0.3	Analisis Program Pemberdayaan Masyarakat Dalam Penanganan Masalah Sosial	3.744,00	3
46	09.1.4.0.4	Pengadministrasi Umum	3.738,75	3
47	09.1.4.0.5	Penjaga Taman Makam Pahlawan	3.736,50	3
48	09.1.5.0.0	Kepala Bidang Penanganan Fakir Miskin	1.251,50	1
49	09.1.5.0.1-JF	JF Pekerja Sosial Muda	3.762,00	3
50	09.1.5.0.2-JF	JF Pekerja Sosial Pertama	3.762,00	3
51	09.1.5.0.3	Analisis Program Pemberdayaan Masyarakat Dalam Penanganan Masalah Sosial	2.496,00	2
52	09.1.5.0.4	Analisis Data dan Informasi	1.248,00	1
53	09.1.5.0.5	Pengolah Data	2.496,00	2
54	09.1.5.0.6	Pengelola Data Bantuan Sosial	2.496,00	2
55	09.1.5.0.7	Pengadministrasi Umum	3.738,75	3

C. PETA JABATAN DINAS SOSIAL

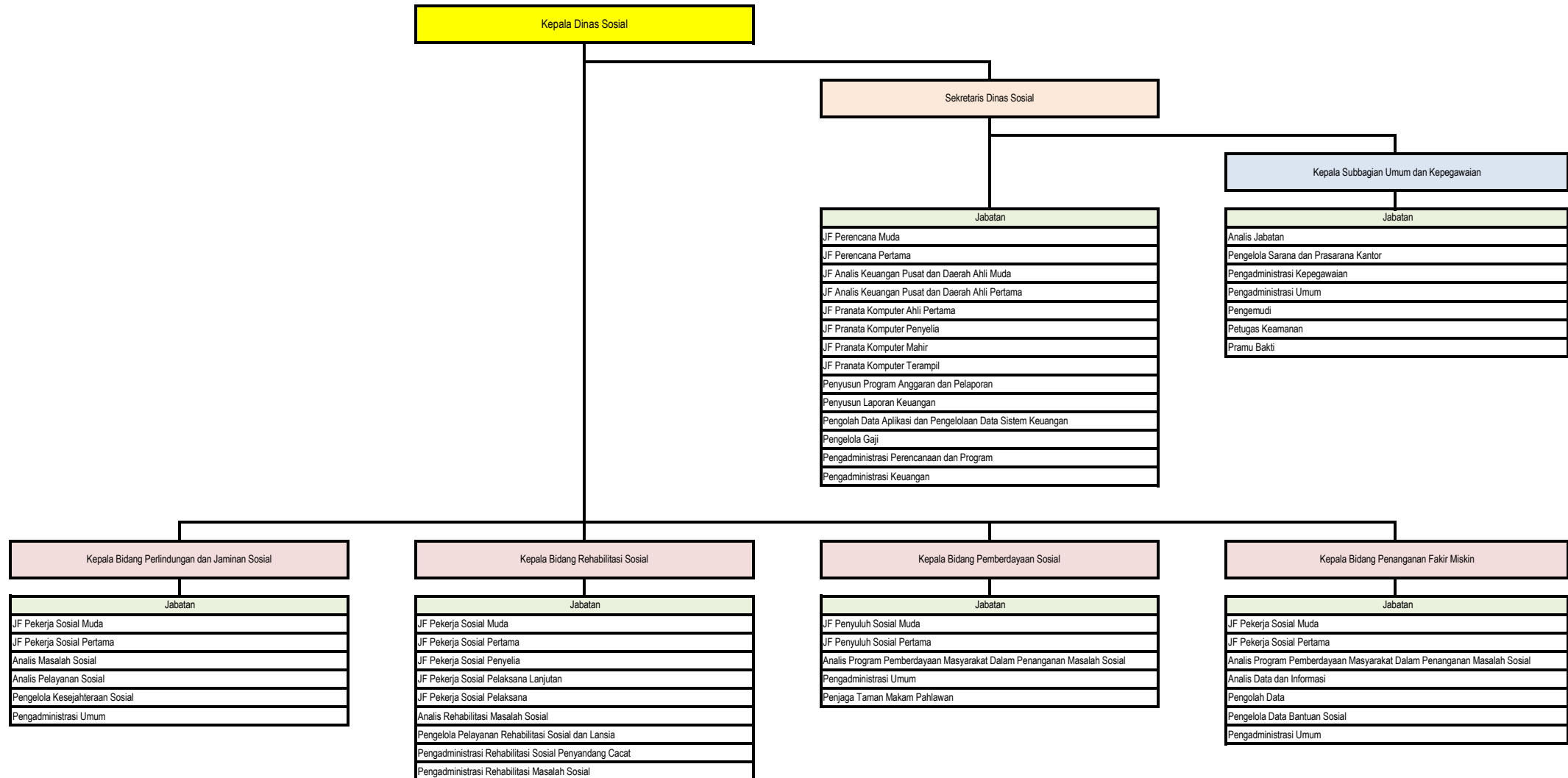

BUPATI SRAGEN,

ttd

KUSDINAR UNTUNG YUNI SUKOWATI

LAMPIRAN X
 PERATURAN BUPATI SRAGEN
 NOMOR 77 TAHUN 2021
 TENTANG
 PERUBAHAN ATAS PERATURAN BUPATI SRAGEN
 NOMOR 45 TAHUN 2020 TENTANG PENETAPAN
 HASIL ANALISIS JABATAN DAN ANALISIS BEBAN
 KERJA DI LINGKUNGAN PEMERINTAH KABUPATEN

A. NOMENKLATUR JABATAN PIMPINAN TINGGI, ADMINISTRASI, DAN FUNGSIONAL; JUMLAH BEBAN KERJA; DAN KEBUTUHAN PEGAWAI DINAS PERTANIAN DAN KETAHANAN PANGAN KABUPATEN SRAGEN

NO	KODE JABATAN	NOMENKLATUR JABATAN	JUMLAH BEBAN KERJA	JUMLAH KEBUTUHAN PEGAWAI
1	2	3	4	5
1	10.1.0.0.0	Kepala Dinas Pertanian dan Ketahanan Pangan	1.364,50	1
2	10.1.0.0.1-JF	JF Penyuluh Pertanian Ahli Madya	1.254,00	1
3	10.1.1.0.0	Sekretaris Dinas Pertanian dan Ketahanan Pangan	1.251,50	1
4	10.1.1.0.1-JF	JF Perencana Muda	1.254,00	1
5	10.1.1.0.2-JF	JF Perencana Pertama	1.254,00	1
6	10.1.1.0.3-JF	JF Analis Keuangan Pusat dan Daerah Ahli Muda	1.248,50	1
7	10.1.1.0.4-JF	JF Analis Keuangan Pusat dan Daerah Ahli Pertama	1.248,50	1
8	10.1.1.0.5-JF	JF Pranata Komputer Ahli Pertama	1.248,50	1
9	10.1.1.0.6-JF	JF Pranata Komputer Penyelia	1.248,50	1
10	10.1.1.0.7-JF	JF Pranata Komputer Mahir	1.248,50	1
11	10.1.1.0.8-JF	JF Pranata Komputer Terampil	1.248,50	1
12	10.1.1.0.9	Penyusun Program Anggaran dan Pelaporan	1.248,00	1
13	10.1.1.0.10	Penyusun Laporan Keuangan	1.248,00	1
14	10.1.1.0.11	Pengolah Data Aplikasi dan Pengelolaan Data Sistem Keuangan	1.248,00	1
15	10.1.1.0.12	Pengelola Gaji	1.248,00	1
16	10.1.1.0.13	Pengadministrasi Perencanaan dan Program	1.246,25	1
17	10.1.1.0.14	Pengadministrasi Keuangan	1.246,25	1
18	10.1.1.1.0	Kepala Subbagian Umum dan Kepegawaian	1.250,00	1
19	10.1.1.1.1	Analisis Jabatan	1.248,00	1
20	10.1.1.1.2	Pengelola Sarana dan Prasarana Kantor	1.248,00	1
21	10.1.1.1.3	Pengadministrasi Kepegawaian	1.246,25	1
22	10.1.1.1.4	Pengadministrasi Umum	1.246,25	1
23	10.1.1.1.5	Pengemudi	1.246,75	1
24	10.1.1.1.6	Petugas Keamanan	3.732,00	3
25	10.1.1.1.7	Pramu Bakti	1.243,50	1
26	10.1.2.0.0	Kepala Bidang Prasarana dan Sarana Pertanian	1.251,50	1
27	10.1.2.0.1-JF	JF Penyuluh Pertanian Ahli Muda	2.508,00	2
28	10.1.2.0.2-JF	JF Penyuluh Pertanian Ahli Pertama	2.508,00	2
29	10.1.2.0.3-JF	JF Pengawas Alat dan Mesin Pertanian Ahli Muda	2.508,00	2
30	10.1.2.0.4-JF	JF Pengawas Alat dan Mesin Pertanian Ahli Pertama	2.508,00	2
31	10.1.2.0.5-JF	JF Analis Prasarana dan Sarana Pertanian Ahli Muda	1.254,00	1
32	10.1.2.0.6-JF	JF Analis Prasarana dan Sarana Pertanian Ahli Pertama	1.254,00	1
33	10.1.2.0.7	Analisis Lahan Pertanian	1.248,00	1
34	10.1.2.0.8	Analisis Pengembangan Kelembagaan Alat Dan Mesin Pertanian	1.248,00	1
35	10.1.2.0.9	Analisis Pembiayaan Pertanian	1.248,00	1
36	10.1.2.0.10	Pemeriksa Alat Mesin Pertanian	1.242,00	1
37	10.1.2.0.11	Pengawas Pengelolaan Lahan Pertanian dan Air Irigasi	1.250,00	1
38	10.1.2.0.12	Pengawas Pupuk dan Pestisida	1.250,00	1
39	10.1.2.0.13	Pengadministrasi Umum	3.738,75	3
40	10.1.3.0.0	Kepala Bidang Tanaman Pangan, Hortikultura, dan Perkebunan	1.251,50	1
41	10.1.3.0.1-JF	JF Penyuluh Pertanian Ahli Muda	3.762,00	3
42	10.1.3.0.2-JF	JF Penyuluh Pertanian Ahli Pertama	3.762,00	3
43	10.1.3.0.3-JF	JF Pengawas Benih Tanaman Muda	1.254,00	1
44	10.1.3.0.4-JF	JF Pengawas Benih Tanaman Pertama	1.254,00	1
45	10.1.3.0.5	Analisis Potensi Budidaya Serealia	1.248,00	1
46	10.1.3.0.6	Analisis Pengelolaan Komoditas Perkebunan	1.248,00	1
47	10.1.3.0.7	Penguji Coba Perbibitan dan Perbenihan Tanaman Pangan dan Hortikultura	1.246,00	1
48	10.1.3.0.8	Pengawas Mutu Hasil Perkebunan	1.250,00	1
49	10.1.3.0.9	Pengelola Budidaya dan Pengembangan Tanaman Pangan	1.248,00	1
50	10.1.3.0.10	Pengelola Tanaman Pangan dan Hortikultura	1.248,00	1
51	10.1.3.0.11	Pengadministrasi Umum	3.738,75	3
52	10.1.4.0.0	Kepala Bidang Ketahanan Pangan	1.251,50	1
53	10.1.4.0.1-JF	JF Analis Ketahanan Pangan Ahli Muda	3.745,50	3
54	10.1.4.0.2-JF	JF Analis Ketahanan Pangan Ahli Pertama	3.745,50	3
55	10.1.4.0.3-JF	JF Pengawas Mutu Hasil Pertanian Muda	1.254,00	1
56	10.1.4.0.4-JF	JF Pengawas Mutu Hasil Pertanian Pertama	1.254,00	1
57	10.1.4.0.5-JF	JF Pengawas Mutu Hasil Pertanian Penyelia	1.254,00	1
58	10.1.4.0.6-JF	JF Pengawas Mutu Hasil Pertanian Pelaksana Lanjutan	1.254,00	1
59	10.1.4.0.7-JF	JF Pengawas Mutu Hasil Pertanian Pelaksana	1.254,00	1
60	10.1.4.0.8-JF	JF Analis Pasar Hasil Pertanian Muda	1.254,00	1

1	2	3	4	5
61	10.1.4.0.9-JF	JF Analis Pasar Hasil Pertanian Pertama	1.254,00	1
62	10.1.4.0.10-JF	JF Analis Pasar Hasil Pertanian Penyelia	1.254,00	1
63	10.1.4.0.11-JF	JF Analis Pasar Hasil Pertanian Pelaksana Lanjutan	1.254,00	1
64	10.1.4.0.12-JF	JF Analis Pasar Hasil Pertanian Pelaksana	1.254,00	1
65	10.1.4.0.13	Analisis Pangan	1.248,00	1
66	10.1.4.0.14	Penyuluh Pangan	1.246,00	1
67	10.1.4.0.15	Pengawas Harga Pangan	1.250,00	1
68	10.1.4.0.16	Pengelola Ketersediaan dan Kerawanan Pangan	1.248,00	1
69	10.1.4.0.17	Pengelola Pola Pangan Harapan	1.248,00	1
70	10.1.4.0.18	Pengelola Ketahanan Pangan	1.248,00	1
71	10.1.4.0.19	Pengadministrasi Umum	3.738,75	3
72	10.1.5.0.0	Kepala Bidang Penyuluhan	1.251,50	1
73	10.1.5.0.1-JF	JF Penyuluh Pertanian Ahli Muda	62.700,00	50
74	10.1.5.0.2-JF	JF Penyuluh Pertanian Ahli Pertama	131.670,00	105
75	10.1.5.0.3-JF	JF Penyuluh Pertanian Penyelia	31.350,00	25
76	10.1.5.0.4-JF	JF Penyuluh Pertanian Mahir	31.350,00	25
77	10.1.5.0.5-JF	JF Penyuluh Pertanian Terampil	31.350,00	25
78	10.1.5.0.6	Analisis Program Penyuluhan	1.248,00	1
79	10.1.5.0.7	Analisis Metode Penyuluhan	1.248,00	1
80	10.1.5.0.8	Pengelola Program Penyuluhan	1.248,00	1
81	10.1.5.0.9	Pengelola Administrasi Sistem Informasi Penyuluh Pertanian	1.248,00	1
82	10.1.5.0.10	Pengadministrasi Umum	4.985,00	4
83	10.1.0.2.0	Kepala UPTD Benih Pertanian	1.252,00	1
84	10.1.0.2.1-JF	JF Pengawas Benih Tanaman Pertama	1.254,00	1
85	10.1.0.2.2-JF	JF Pengawas Benih Tanaman Penyelia	1.254,00	1
86	10.1.0.2.3-JF	JF Pengawas Benih Tanaman Pelaksana Lanjutan	1.254,00	1
87	10.1.0.2.4-JF	JF Pengawas Benih Tanaman Pelaksana	1.254,00	1
88	10.1.0.3.0	Kepala Subbagian Tata Usaha UPTD Benih Pertanian	1.244,00	1
89	10.1.0.3.1	Penguji Coba Perbibitan dan Perbenihan Tanaman Pangan dan Hortikultura	1.246,00	1
90	10.1.0.3.2	Pengelola Kebutuhan Bibit Tanaman Padi, Buah-buahan serta Sayuran	1.248,00	1
91	10.1.0.3.3	Pengelola Teknologi Perbenihan	1.248,00	1
92	10.1.0.3.4	Pengadministrasi Keuangan	1.246,25	1
93	10.1.0.3.5	Pengadministrasi Kepegawaian	1.246,25	1
94	10.1.0.3.6	Pengadministrasi Umum	1.246,25	1
95	10.1.0.3.7	Petugas Keamanan	3.732,00	3
96	10.1.0.3.8	Pramu Bakti	1.243,50	1

C. PETA JABATAN DINAS PERTANIAN DAN KETAHANAN PANGAN

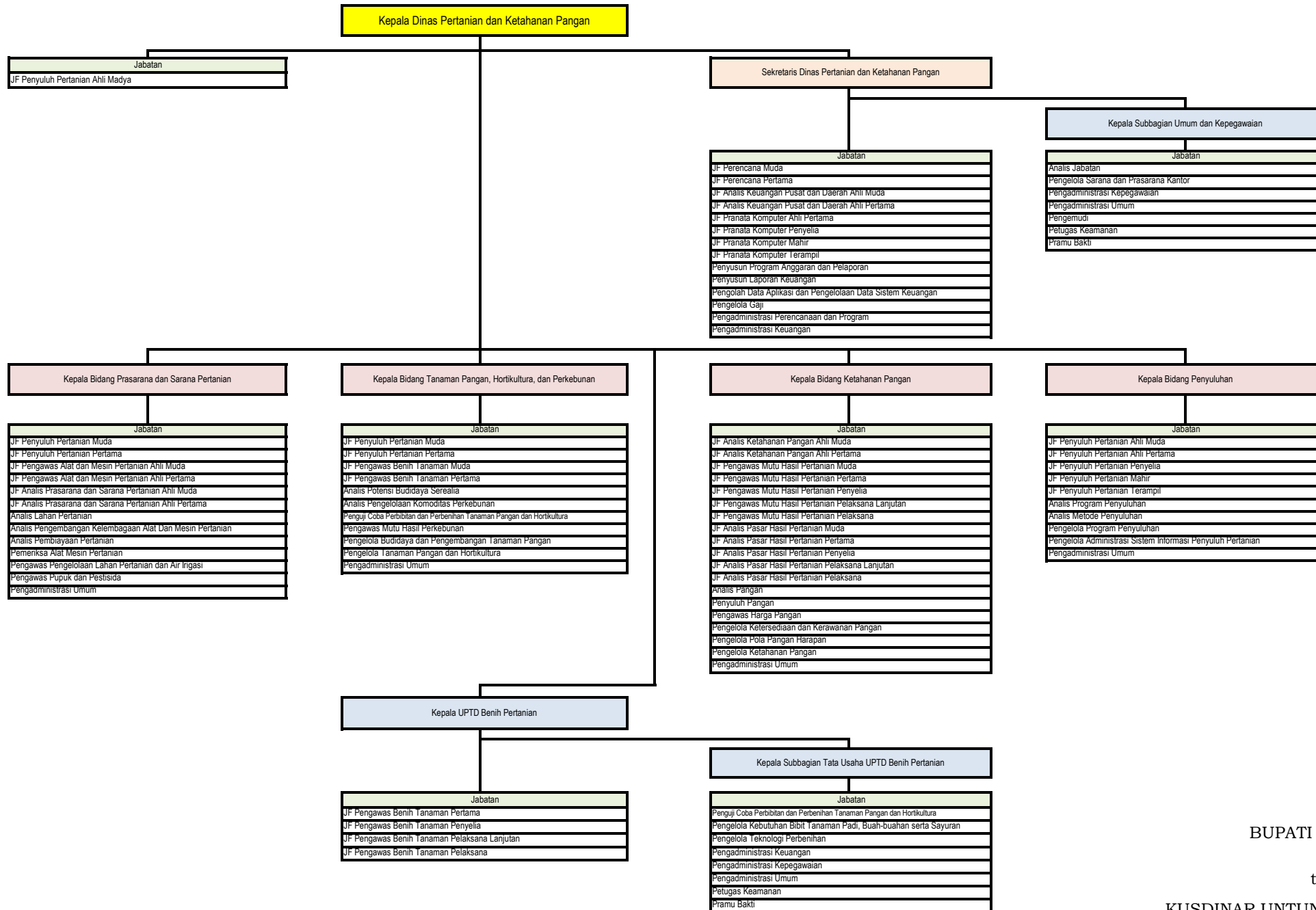

BUPATI SRAGEN,

ttd

KUSDINAR UNTUNG YUNI SUKOWATI

LAMPIRAN XI
PERATURAN BUPATI SRAGEN
NOMOR 77 TAHUN 2021
TENTANG
PERUBAHAN ATAS PERATURAN BUPATI SRAGEN
NOMOR 45 TAHUN 2020 TENTANG PENETAPAN
HASIL ANALISIS JABATAN DAN ANALISIS BEBAN
KERJA DI LINGKUNGAN PEMERINTAH KABUPATEN

A. NOMENKLATUR JABATAN PIMPINAN TINGGI, ADMINISTRASI, DAN FUNGSIONAL; JUMLAH BEBAN KERJA; DAN KEBUTUHAN PEGAWAI DINAS PETERNAKAN DAN PERIKANAN KABUPATEN SRAGEN

NO	KODE JABATAN	NOMENKLATUR JABATAN	JUMLAH BEBAN KERJA	JUMLAH KEBUTUHAN PEGAWAI
1	2	3	4	5
1	11.1.0.0.0	Kepala Dinas Peternakan dan Perikanan	1.364,50	1
2	11.1.1.0.0	Sekretaris Dinas Peternakan dan Perikanan	1.251,50	1
3	11.1.1.0.1-JF	JF Analis Keuangan Pusat dan Daerah Ahli Muda	1.248,50	1
4	11.1.1.0.2-JF	JF Analis Keuangan Pusat dan Daerah Ahli Pertama	1.248,50	1
5	11.1.1.0.3-JF	JF Pranata Komputer Ahli Pertama	1.248,50	1
6	11.1.1.0.4-JF	JF Pranata Komputer Penyelia	1.248,50	1
7	11.1.1.0.5-JF	JF Pranata Komputer Mahir	1.248,50	1
8	11.1.1.0.6-JF	JF Pranata Komputer Terampil	1.248,50	1
9	11.1.1.0.7	Analisis Perencanaan, Evaluasi, dan Pelaporan	1.248,00	1
10	11.1.1.0.8	Penyusun Program Anggaran dan Pelaporan	1.248,00	1
11	11.1.1.0.9	Penyusun Laporan Keuangan	1.248,00	1
12	11.1.1.0.10	Pengolah Data Aplikasi dan Pengelolaan Data Sistem Keuangan	1.248,00	1
13	11.1.1.0.11	Pengelola Gaji	1.248,00	1
14	11.1.1.0.12	Pengadministrasi Perencanaan dan Program	1.246,25	1
15	11.1.1.0.13	Pengadministrasi Keuangan	1.246,25	1
16	11.1.1.1.0	Kepala Subbagian Umum dan Kepegawaian	1.250,00	1
17	11.1.1.1.1	Analisis Jabatan	1.248,00	1
18	11.1.1.1.2	Pengelola Sarana dan Prasarana Kantor	1.248,00	1
19	11.1.1.1.3	Pengelola Kepegawaian	1.248,00	1
20	11.1.1.1.4	Pengadministrasi Kepegawaian	1.246,25	1
21	11.1.1.1.5	Pengadministrasi Umum	1.246,25	1
22	11.1.1.1.6	Pengemudi	1.246,75	1
23	11.1.1.1.7	Petugas Keamanan	3.732,00	3
24	11.1.1.1.8	Pramu Bakti	1.243,50	1
25	11.1.2.0.0	Kepala Bidang Peternakan	1.251,50	1
26	11.1.2.0.1-JF	JF Pengawas Bibit Ternak Muda	7.524,00	6
27	11.1.2.0.2-JF	JF Pengawas Bibit Ternak Pertama	7.524,00	6
28	11.1.2.0.3-JF	JF Pengawas Bibit Ternak Penyelia	6.270,00	5
29	11.1.2.0.4-JF	JF Pengawas Bibit Ternak Pelaksana Lanjutan	6.270,00	5
30	11.1.2.0.5-JF	JF Pengawas Bibit Ternak Pelaksana	6.270,00	5
31	11.1.2.0.6-JF	JF Pengawas Mutu Pakan Muda	3.762,00	3
32	11.1.2.0.7-JF	JF Pengawas Mutu Pakan Pertama	3.762,00	3
33	11.1.2.0.8-JF	JF Pengawas Mutu Pakan Penyelia	1.254,00	1
34	11.1.2.0.9-JF	JF Pengawas Mutu Pakan Pelaksana Lanjutan	1.254,00	1
35	11.1.2.0.10-JF	JF Pengawas Mutu Pakan Pelaksana	1.254,00	1
36	11.1.2.0.11-JF	JF Pengawas Mutu Pakan Pelaksana Pemula	1.254,00	1
37	11.1.2.0.12-JF	JF Pengawas Mutu Hasil Pertanian Muda	1.254,00	1
38	11.1.2.0.13-JF	JF Pengawas Mutu Hasil Pertanian Pertama	1.254,00	1
39	11.1.2.0.14	Analisis Bimbingan Usaha	1.248,00	1
40	11.1.2.0.15	Penelaah Data Sumber Daya Genetik	1.248,00	1
41	11.1.2.0.16	Penyusun Teknis Usaha Budidaya	1.248,00	1
42	11.1.2.0.17	Pengadministrasi Umum	4.985,00	4
43	11.1.2.0.18	Juru Pungut Retribusi	7.482,00	6
44	11.1.3.0.0	Kepala Bidang Kesehatan Hewan	1.251,50	1
45	11.1.3.0.1-JF	JF Medik Veteriner Muda	10.032,00	8
46	11.1.3.0.2-JF	JF Medik Veteriner Pertama	10.032,00	8
47	11.1.3.0.3-JF	JF Paramedik Karantina Hewan Penyelia	1.254,00	1
48	11.1.3.0.4-JF	JF Paramedik Karantina Hewan Mahir	1.254,00	1
49	11.1.3.0.5-JF	JF Paramedik Karantina Hewan Terampil	1.254,00	1
50	11.1.3.0.6-JF	JF Paramedik Karantina Hewan Pemula	1.254,00	1
51	11.1.3.0.7	Pengawas Penyakit dan Pengendali Penyakit Hewan	7.500,00	6
52	11.1.3.0.8	Pengawas Sanitasi Usaha Peternakan, dan Kesehatan Masyarakat Veteriner	1.250,00	1
53	11.1.3.0.9	Pengelola Kesehatan Ternak Besar, Kecil, dan Unggas	4.992,00	4
54	11.1.3.0.10	Pengadministrasi Umum	3.738,75	3
55	11.1.4.0.0	Kepala Bidang Perikanan	1.251,50	1
56	11.1.4.0.1-JF	JF Pengawas Perikanan Ahli Muda	2.508,00	2
57	11.1.4.0.2-JF	JF Pengawas Perikanan Ahli Pertama	2.508,00	2
58	11.1.4.0.3-JF	JF Pengelola Produksi Perikanan Tangkap Ahli Muda	1.254,00	1
59	11.1.4.0.4-JF	JF Pengelola Produksi Perikanan Tangkap Ahli Pertama	1.254,00	1
60	11.1.4.0.5-JF	JF Analis Pasar Hasil Perikanan Ahli Muda	1.254,00	1
61	11.1.4.0.6-JF	JF Analis Pasar Hasil Perikanan Ahli Pertama	1.254,00	1
62	11.1.4.0.7	Analisis Perikanan Budidaya	2.496,00	2
63	11.1.4.0.8	Analisis Pemulihan Sumber Daya Ikan	1.248,00	1

1	2	3	4	5
64	11.1.4.0.9	Analisis Mutu Hasil Perikanan	1.248,00	1
65	11.1.4.0.10	Pengelola Pengembangan Budidaya dan Pemasaran Perikanan	2.496,00	2
66	11.1.4.0.11	Pengadministrasi Umum	3.738,75	3
67	11.1.5.2.0	Kepala UPTD Aneka Usaha Ternak dan Rumah Potong Hewan	1.252,00	1
68	11.1.5.2.1	Pengelola Budidaya Pengembangan Ternak dan Hewan Lainnya	7.488,00	6
69	11.1.5.2.2	Pengelola Rumah Potong Hewan	7.488,00	6
70	11.1.5.2.3	Pengadministrasi Keuangan	1.246,25	1
71	11.1.5.2.4	Pengadministrasi Umum	1.246,25	1
72	11.1.5.2.5	Petugas Keamanan	4.976,00	4
73	11.1.5.2.6	Pramu Bakti	1.243,50	1
74	11.1.6.3.0	Kepala UPTD Aneka Usaha Ikan	1.252,00	1
75	11.1.6.3.1-JF	JF Pengawas Perikanan Penyelia	1.254,00	1
76	11.1.6.3.2-JF	JF Pengawas Perikanan Mahir	1.254,00	1
77	11.1.6.3.3-JF	JF Pengawas Perikanan Terampil	1.254,00	1
78	11.1.6.3.4	Pengelola Pengembangan Budidaya dan Pemasaran Perikanan	4.992,00	4
79	11.1.6.3.5	Pengadministrasi Keuangan	1.246,25	1
80	11.1.6.3.6	Pengadministrasi Umum	1.246,25	1
81	11.1.6.3.7	Pramu Benih Ikan	6.217,50	5
82	11.1.6.3.8	Pengemudi	1.246,75	1
83	11.1.6.3.9	Petugas Keamanan	3.732,00	3
84	11.1.6.3.10	Pramu Bakti	1.243,50	1

C. PETA JABATAN DINAS PETERNAKAN DAN PERIKANAN

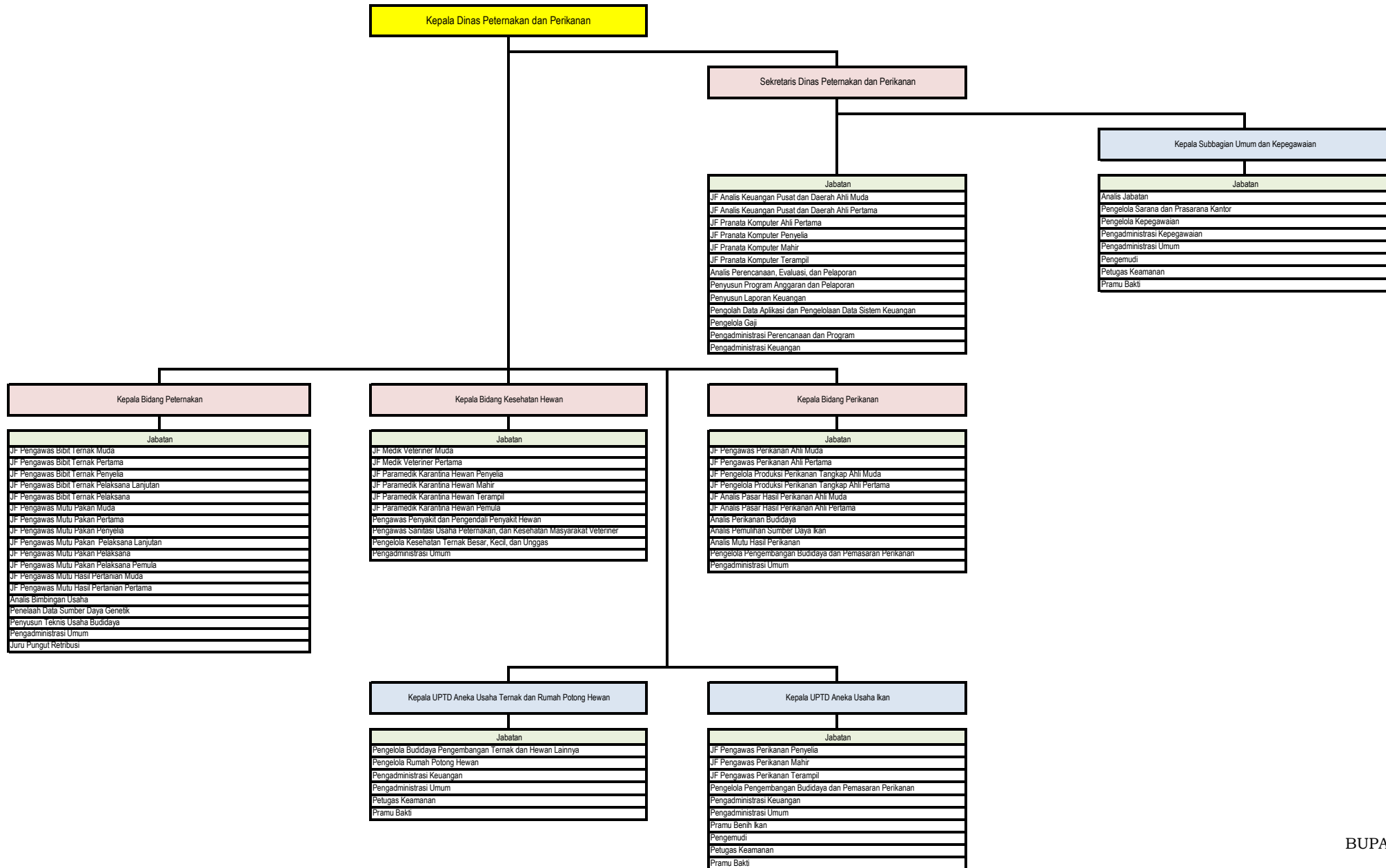

BUPATI SRAGEN,

ttd

KUSDINAR UNTUNG YUNI SUKOWATI

LAMPIRAN XII
 PERATURAN BUPATI SRAGEN
 NOMOR 77 TAHUN 2021
 TENTANG
 PERUBAHAN ATAS PERATURAN BUPATI SRAGEN
 NOMOR 45 TAHUN 2020 TENTANG PENETAPAN
 HASIL ANALISIS JABATAN DAN ANALISIS BEBAN
 KERJA DI LINGKUNGAN PEMERINTAH KABUPATEN

A. NOMENKLATUR JABATAN PIMPINAN TINGGI, ADMINISTRASI, DAN FUNGSIONAL; JUMLAH BEBAN KERJA; DAN KEBUTUHAN PEGAWAI DINAS PERHUBUNGAN KABUPATEN SRAGEN

NO	KODE JABATAN	NOMENKLATUR JABATAN	JUMLAH BEBAN KERJA	JUMLAH KEBUTUHAN PEGAWAI
1	2	3	4	5
1	12.1.0.0.0	Kepala Dinas Perhubungan	1.364,50	1
2	12.1.1.0.0	Sekretaris Dinas Perhubungan	1.251,50	1
3	12.1.1.1.0	Kepala Subbagian Umum dan Kepegawaian	1.250,00	1
4	12.1.1.1.1	Analisis Jabatan	1.248,00	1
5	12.1.1.1.2	Pengelola Kepegawaian	1.248,00	1
6	12.1.1.1.3	Pengelola Sarana dan Prasarana Kantor	1.248,00	1
7	12.1.1.1.4	Pengadministrasian Kepegawaian	1.246,25	1
8	12.1.1.1.5	Pengadministrasian Umum	1.246,25	1
9	12.1.1.1.6	Pengemudi	1.246,75	1
10	12.1.1.1.7	Petugas Keamanan	3.732,00	3
11	12.1.1.1.8	Pramu Bakti	1.243,50	1
12	12.1.1.2.0	Kepala Subbagian Perencanaan, Evaluasi, Pelaporan, dan Keuangan	1.250,00	1
13	12.1.1.2.1-JF	JF Pranata Komputer Ahli Pertama	1.248,50	1
14	12.1.1.2.2-JF	JF Pranata Komputer Penyelia	1.248,50	1
15	12.1.1.2.3-JF	JF Pranata Komputer Mahir	1.248,50	1
16	12.1.1.2.4-JF	JF Pranata Komputer Terampil	1.248,50	1
17	12.1.1.2.5	Analisis Kinerja	1.248,00	1
18	12.1.1.2.6	Penyusun Program Anggaran dan Pelaporan	1.248,00	1
19	12.1.1.2.7	Penyusun Rencana Kegiatan dan Anggaran	1.248,00	1
20	12.1.1.2.8	Penyusun Laporan Keuangan	1.248,00	1
21	12.1.1.2.9	Pengolah Data Aplikasi dan Pengelolaan Data Sistem Keuangan	1.248,00	1
22	12.1.1.2.10	Pengelola Gaji	1.248,00	1
23	12.1.1.2.11	Pengadministrasian Perencanaan dan Program	1.246,25	1
24	12.1.1.2.12	Pengadministrasian Keuangan	1.246,25	1
25	12.1.2.0.0	Kepala Bidang Lalu Lintas	1.251,50	1
26	12.1.2.3.0	Kepala Seksi Manajemen dan Rekayasa Lalu Lintas	1.250,00	1
27	12.1.2.3.1	Analisis Teknik Survei Manajemen dan Rekayasa Lalu Lintas	1.248,00	1
28	12.1.2.3.2	Analisis Manajemen Lintas	1.248,00	1
29	12.1.2.3.3	Pengelola Rekayasa Lalu Lintas	6.240,00	5
30	12.1.2.3.4	Pengatur Lalu Lintas Jalan	7.488,00	6
31	12.1.2.3.5	Pengadministrasian Umum	2.492,50	2
32	12.1.2.4.0	Kepala Seksi Prasarana dan Perlengkapan Jalan	1.250,00	1
33	12.1.2.4.1	Analisis Lalu Lintas	1.248,00	1
34	12.1.2.4.2	Pengelola Sistem Informasi Sarana dan Prasarana Jalan	1.248,00	1
35	12.1.2.4.3	Teknisi Pemeliharaan Sarana dan Prasarana	2.496,00	2
36	12.1.2.4.4	Pemelihara Penerangan Jalan	5.000,00	4
37	12.1.3.0.0	Kepala Bidang Angkutan dan Terminal	1.251,50	1
38	12.1.3.5.0	Kepala Seksi Angkutan	1.250,00	1
39	12.1.3.5.1	Analisis Angkutan Darat	1.248,00	1
40	12.1.3.5.2	Pengawas dan Pembina Angkutan	1.250,00	1
41	12.1.3.5.3	Pengelola Perizinan Angkutan Jalan	1.248,00	1
42	12.1.3.5.4	Pengelola Perbengkelan dan Pengujian Kendaraan Bermotor	1.248,00	1
43	12.1.3.5.5	Pengadministrasian Umum	2.492,50	2
44	12.1.3.6.0	Kepala Seksi Pengelolaan Terminal	1.250,00	1
45	12.1.3.6.1	Pengawas dan Pembina Terminal	5.000,00	4
46	12.1.3.6.2	Pengelola Terminal	2.496,00	2
47	12.1.3.6.3	Pengadministrasian Umum	2.492,50	2
48	12.1.3.6.4	Juru Pungut Retribusi	24.940,00	20
49	12.1.4.0.0	Kepala Bidang Keselamatan Lalu Lintas dan Angkutan Jalan dan Perparkiran	1.251,50	1
50	12.1.4.7.0	Kepala Seksi Keselamatan Lalu Lintas dan Angkutan Jalan	1.250,00	1
51	12.1.4.7.1	Penelaah Audit Keselamatan Jalan	1.248,00	1
52	12.1.4.7.2	Penyusun Program Keselamatan Angkutan Jalan	1.248,00	1
53	12.1.4.7.3	Pengawas Transportasi	1.250,00	1
54	12.1.4.7.4	Penyidik	3.726,00	3
55	12.1.4.7.5	Pranata Standar Keselamatan	1.236,25	1
56	12.1.4.7.6	Pranata Tilang	2.472,50	2
57	12.1.4.7.7	Pengadministrasian Umum	3.738,75	3
58	12.1.4.8.0	Kepala Seksi Pengelolaan Perparkiran	1.250,00	1
59	12.1.4.8.1	Pengawas Lalu Lintas Darat	2.500,00	2
60	12.1.4.8.2	Pengelola Perparkiran	4.992,00	4
61	12.1.4.8.3	Pengelola Retribusi Daerah	1.248,00	1

1	2	3	4	5
62	12.1.4.8.4	Pengadministrasi Umum	1.246,25	1
63	12.1.0.9.0	Kepala UPTD Pengujian Kendaraan Bermotor	1.252,00	1
64	12.1.0.9.1-JF	JF Penguji Kendaraan Bermotor Penyelia	3.762,00	3
65	12.1.0.9.2-JF	JF Penguji Kendaraan Bermotor Pelaksana Lanjutan	3.762,00	3
66	12.1.0.9.3-JF	JF Penguji Kendaraan Bermotor Pelaksana	6.270,00	5
67	12.1.0.9.4-JF	JF Penguji Kendaraan Bermotor Pelaksana Pemula	8.778,00	7
68	12.1.0.10.0	Kepala Subbagian Tata Usaha UPTD Pengujian Kendaraan Bermotor	1.244,00	1
69	12.1.0.10.1	Pengelola Pengujian Kendaraan	2.496,00	2
70	12.1.0.10.2	Pengelola Retribusi Daerah	1.248,00	1
71	12.1.0.10.3	Pengadministrasi Kepegawaian	1.246,25	1
72	12.1.0.10.4	Pengadministrasi Keuangan	2.492,50	2
73	12.1.0.10.5	Pengadministrasi Umum	1.246,25	1
74	12.1.0.10.6	Pengemudi	1.246,75	1
75	12.1.0.10.7	Petugas Keamanan	3.732,00	3
76	12.1.0.10.8	Pramu Bakti	1.243,50	1

C. PETA JABATAN DINAS PERHUBUNGAN

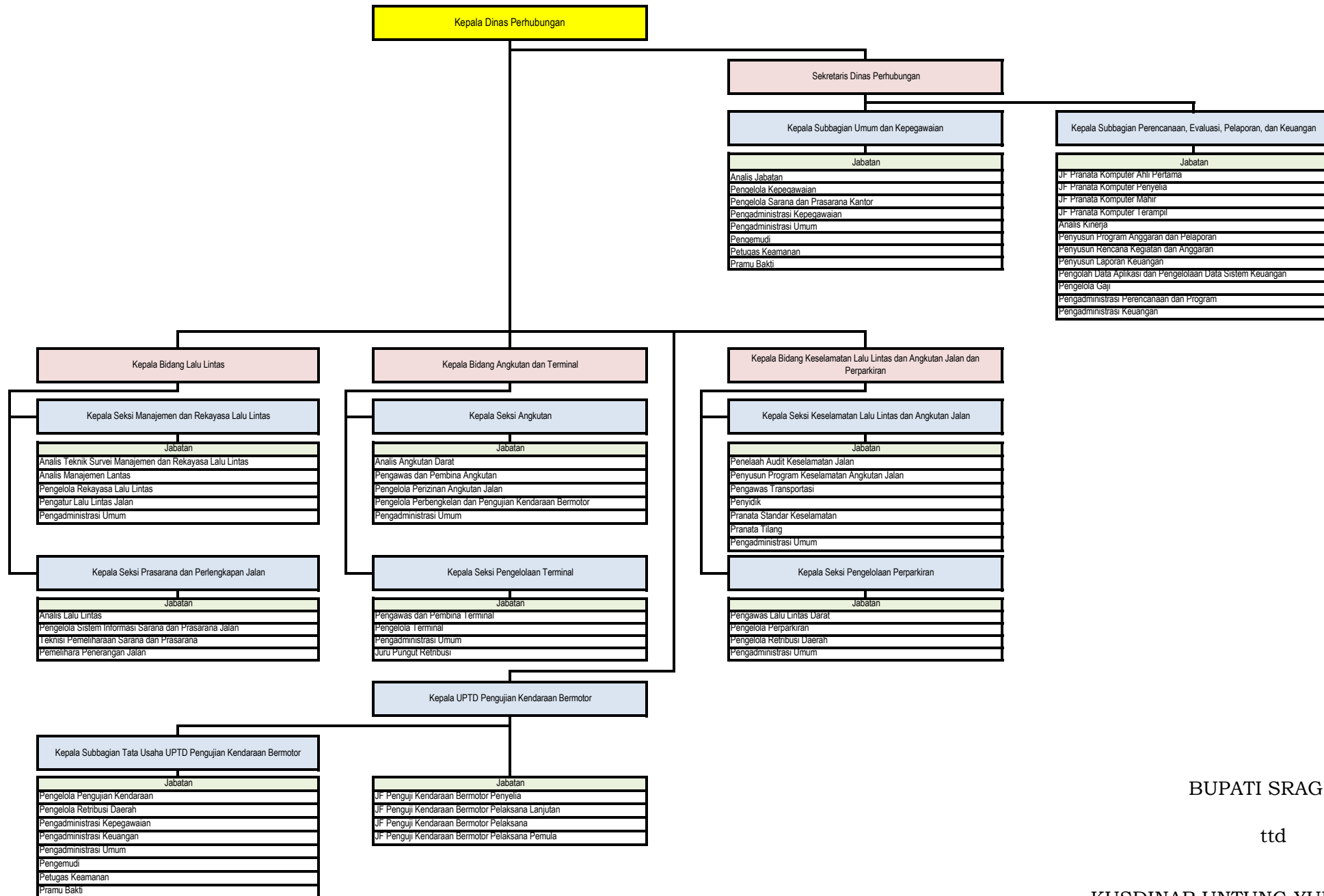

BUPATI SRAGEN,

ttd

KUSDINAR UNTUNG YUNI SUKOWATI

LAMPIRAN XIII
PERATURAN BUPATI SRAGEN
NOMOR 77 TAHUN 2021
TENTANG
PERUBAHAN ATAS PERATURAN BUPATI SRAGEN
NOMOR 45 TAHUN 2020 TENTANG PENETAPAN HASIL
ANALISIS JABATAN DAN ANALISIS BEBAN KERJA DI
LINGKUNGAN PEMERINTAH KABUPATEN SRAGEN

A. NOMENKLATUR JABATAN PIMPINAN TINGGI, ADMINISTRASI, DAN FUNGSIONAL; JUMLAH BEBAN KERJA; DAN KEBUTUHAN PEGAWAI DINAS KEPENDUDUKAN DAN PENCATATAN SIPIL KABUPATEN SRAGEN

NO	KODE JABATAN	NOMENKLATUR JABATAN	JUMLAH BEBAN KERJA	JUMLAH KEBUTUHAN PEGAWAI
1	2	3	4	5
1	13.1.0.0.0	Kepala Dinas Kependudukan dan Pencatatan Sipil	1.364,50	1
2	13.1.1.0.0	Sekretaris Dinas Kependudukan dan Pencatatan Sipil	1.251,50	1
3	13.1.1.0.1-JF	JF Pranata Komputer Ahli Muda	1.248,50	1
4	13.1.1.0.2-JF	JF Analis Keuangan Pusat dan Daerah Ahli Muda	1.248,50	1
5	13.1.1.0.3-JF	JF Analis Keuangan Pusat dan Daerah Ahli Pertama	1.248,50	1
6	13.1.1.0.4	Penyusun Laporan Keuangan	2.496,00	2
7	13.1.1.0.5	Pengolah Data Aplikasi dan Pengelolaan Data Sistem Keuangan	1.248,00	1
8	13.1.1.0.6	Pengelola Gaji	1.248,00	1
9	13.1.1.0.7	Pengadministrasi Keuangan	1.246,25	1
10	13.1.1.1.0	Kepala Subbagian Umum dan Kepegawaian	1.250,00	1
11	13.1.1.1.1	Analisis Jabatan	1.248,00	1
12	13.1.1.1.2	Pengelola Sarana dan Prasarana Kantor	1.248,00	1
13	13.1.1.1.3	Pengadministrasi Kepegawaian	1.246,25	1
14	13.1.1.1.4	Pengadministrasi Umum	1.246,25	1
15	13.1.1.1.5	Pengemudi	1.246,75	1
16	13.1.1.1.6	Petugas Keamanan	3.732,00	3
17	13.1.1.1.7	Pramu Bakti	1.243,50	1
18	13.1.1.2.0	Kepala Subbagian Perencanaan, Evaluasi, dan Pelaporan	1.250,00	1
19	13.1.1.2.1-JF	JF Pranata Komputer Ahli Pertama	1.248,50	1
20	13.1.1.2.2-JF	JF Pranata Komputer Penyelia	1.248,50	1
21	13.1.1.2.3-JF	JF Pranata Komputer Mahir	1.248,50	1
22	13.1.1.2.4-JF	JF Pranata Komputer Terampil	1.248,50	1
23	13.1.1.2.5	Penyusun Program Anggaran dan Pelaporan	1.248,00	1
24	13.1.1.2.6	Pengadministrasi Perencanaan dan Program	1.246,25	1
25	13.1.2.0.0	Kepala Bidang Pelayanan Pendaftaran Penduduk	1.251,50	1
26	13.1.2.0.1-JF	JF Administrator Database Kependudukan Ahli Muda	3.762,00	3
27	13.1.2.0.2-JF	JF Administrator Database Kependudukan Ahli Pertama	3.762,00	3
28	13.1.2.0.3	Analisis Kependudukan dan Pencatatan Sipil	3.744,00	3
29	13.1.2.0.4	Pengelola Sistem Informasi Kependudukan	19.968,00	16
30	13.1.2.0.5	Pengadministrasi Umum	7.477,50	6
31	13.1.3.0.0	Kepala Bidang Pelayanan Pencatatan Sipil	1.251,50	1
32	13.1.3.0.1-JF	JF Administrator Database Kependudukan Ahli Muda	3.762,00	3
33	13.1.3.0.2-JF	JF Administrator Database Kependudukan Ahli Pertama	3.762,00	3
34	13.1.3.0.3	Analisis Kependudukan dan Pencatatan Sipil	3.744,00	3
35	13.1.3.0.4	Pengelola Sistem Informasi Kependudukan	3.744,00	3
36	13.1.3.0.5	Pengadministrasi Akta Kelahiran dan Kematian	4.985,00	4
37	13.1.3.0.6	Pengadministrasi Umum	1.246,25	1
38	13.1.4.0.0	Kepala Bidang Pengelolaan Informasi Administrasi Kependudukan	1.251,50	1
39	13.1.4.0.1-JF	JF Administrator Database Kependudukan Ahli Muda	5.016,00	4
40	13.1.4.0.2-JF	JF Administrator Database Kependudukan Ahli Pertama	5.016,00	4
41	13.1.4.0.3-JF	JF Pranata Komputer Ahli Pertama	2.497,00	2
42	13.1.4.0.4-JF	JF Pranata Komputer Penyelia	1.248,50	1
43	13.1.4.0.5-JF	JF Pranata Komputer Mahir	1.248,50	1
44	13.1.4.0.6-JF	JF Pranata Komputer Terampil	1.248,50	1
45	13.1.4.0.7	Analisis Sistem Informasi	3.744,00	3
46	13.1.4.0.8	Pengolah Data	1.248,00	1
47	13.1.4.0.9	Pengadministrasi Umum	3.738,75	3
48	13.1.5.0.0	Kepala Bidang Pemanfaatan Data dan Inovasi Pelayanan	1.251,50	1
49	13.1.5.0.1-JF	JF Administrator Database Kependudukan Ahli Muda	3.762,00	3
50	13.1.5.0.2-JF	JF Administrator Database Kependudukan Ahli Pertama	3.762,00	3
51	13.1.5.0.3-JF	JF Arsiparis Terampil	2.500,00	2
52	13.1.5.0.4-JF	JF Pranata Komputer Ahli Pertama	1.248,50	1
53	13.1.5.0.5	Analisis Kependudukan dan Pencatatan Sipil	3.744,00	3
54	13.1.5.0.6	Pengadministrasi Umum	3.738,75	3

C. PETA JABATAN DINAS KEPENDUDUKAN DAN PENCATATAN SIPIL

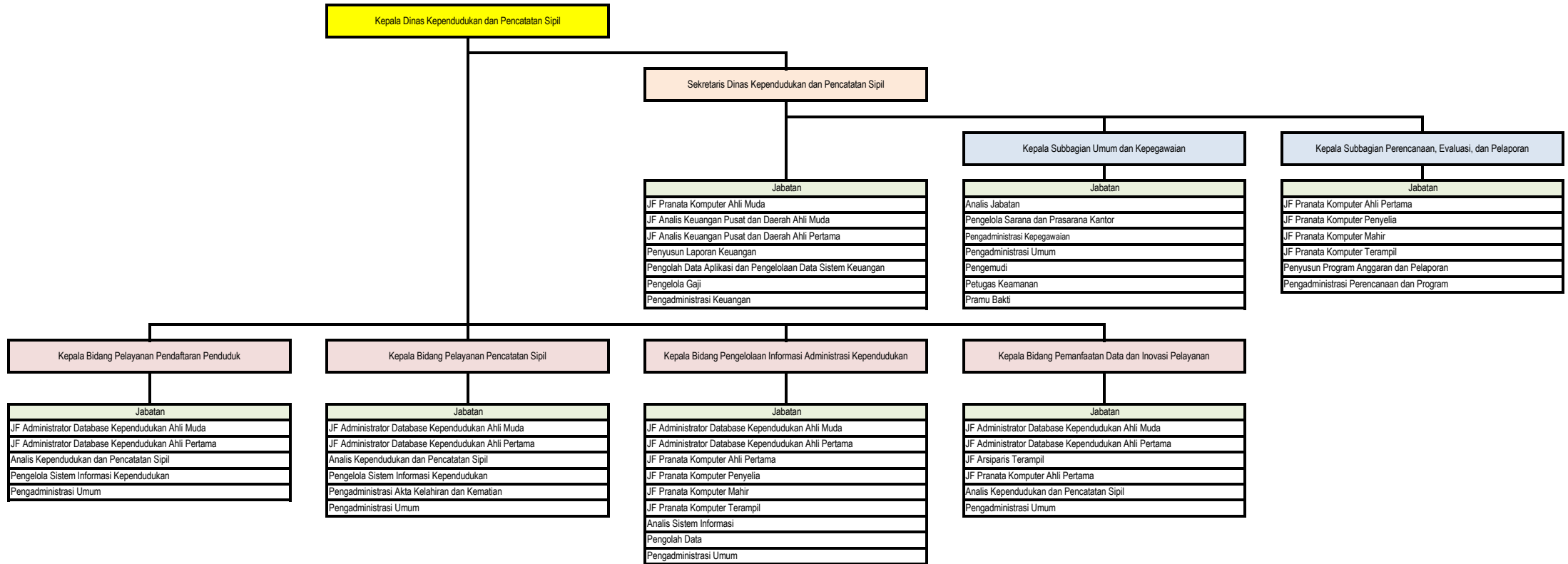

BUPATI SRAGEN,

ttd

KUSDINAR UNTUNG YUNI SUKOWATI

LAMPIRAN XIV
PERATURAN BUPATI SRAGEN
NOMOR 77 TAHUN 2021
TENTANG
PERUBAHAN ATAS PERATURAN BUPATI SRAGEN NOMOR 45
TAHUN 2020 TENTANG PENETAPAN HASIL ANALISIS JABATAN
DAN ANALISIS BEBAN KERJA DI LINGKUNGAN PEMERINTAH
KABUPATEN SRAGEN

A. NOMENKLATUR JABATAN PIMPINAN TINGGI, ADMINISTRASI, DAN FUNGSIONAL; JUMLAH BEBAN KERJA; DAN KEBUTUHAN PEGAWAI DINAS KOMUNIKASI DAN INFORMATIKA KABUPATEN SRAGEN

NO	KODE JABATAN	NOMENKLATUR JABATAN	KELAS JABATAN	JUMLAH BEBAN KERJA	JUMLAH KEBUTUHAN PEGAWAI
1	2	3		4	5
1	14.1.0.0.0	Kepala Dinas Komunikasi dan Informatika	14	1,00	1
2	14.1.1.0.0	Sekretaris Dinas Komunikasi dan Informatika	12	1.251,50	1
3	14.1.1.0.1-JF	JF Analis Keuangan Pusat dan Daerah Ahli Muda	9	1.248,50	1
4	14.1.1.0.2-JF	JF Analis Keuangan Pusat dan Daerah Ahli Pertama	8	1.248,50	1
5	14.1.1.0.3-JF	JF Pranata Komputer Ahli Pertama	8	8.739,50	7
6	14.1.1.0.4-JF	JF Pranata Komputer Penyelia	8	1.248,50	1
7	14.1.1.0.5-JF	JF Pranata Komputer Mahir	7	1.248,50	1
8	14.1.1.0.6-JF	JF Pranata Komputer Terampil	6	3.745,50	3
9	14.1.1.0.7	Penyusun Program Anggaran dan Pelaporan	7	1.248,00	1
10	14.1.1.0.8	Penyusun Laporan Keuangan	7	1.248,00	1
11	14.1.1.0.9	Pengolah Data Aplikasi dan Pengelolaan Data Sistem Keuangan	6	1.248,00	1
12	14.1.1.0.10	Pengelola Gaji	6	1.248,00	1
13	14.1.1.0.11	Pengadministrasi Perencanaan dan Program	5	1.246,25	1
14	14.1.1.0.12	Pengadministrasi Keuangan	5	1.246,25	1
15	14.1.1.1.0	Kepala Subbagian Umum dan Kepegawaian	9	1.250,00	1
16	14.1.1.1.1	Analisis Jabatan	7	1.248,00	1
17	14.1.1.1.2	Pengelola Sarana dan Prasarana Kantor	6	1.248,00	1
18	14.1.1.1.3	Pengadministrasi Kepegawaian	5	1.246,25	1
19	14.1.1.1.4	Pengadministrasi Umum	5	1.246,25	1
20	14.1.1.1.5	Pengemudi	3	1.246,75	1
21	14.1.1.1.6	Petugas Keamanan	3	3.732,00	3
22	14.1.1.1.7	Pramu Bakti	1	1.243,50	1
23	14.1.2.0.0	Kepala Bidang Pengelolaan Informasi	11	1.251,50	1
24	14.1.2.0.1-JF	JF Pranata Hubungan Masyarakat Muda	9	3.745,50	3
25	14.1.2.0.2-JF	JF Pranata Hubungan Masyarakat Pertama	8	3.745,50	3
26	14.1.2.0.3-JF	JF Pranata Hubungan Masyarakat Penyelia	8	1.248,50	1
27	14.1.2.0.4-JF	JF Pranata Hubungan Masyarakat Pelaksana Lanjutan	7	1.248,50	1
28	14.1.2.0.5-JF	JF Pranata Hubungan Masyarakat Pelaksana	6	1.248,50	1
29	14.1.2.0.6-JF	JF Pranata Komputer Ahli Muda	9	4.994,00	4
30	14.1.2.0.7-JF	JF Pranata Komputer Ahli Pertama	8	1.248,50	1
31	14.1.2.0.8-JF	JF Pranata Komputer Penyelia	8	1.248,50	1
32	14.1.2.0.9-JF	JF Pranata Komputer Mahir	7	1.248,50	1
33	14.1.2.0.10-JF	JF Pranata Komputer Terampil	6	1.248,50	1
34	14.1.2.0.11	Analisis Berita	7	1.248,00	1
35	14.1.2.0.12	Penyusun Bahan Informasi dan Publikasi	7	2.496,00	2
36	14.1.2.0.13	Penyusun Berita dan Pendapat Umum	7	1.248,00	1
37	14.1.2.0.14	Pengelola Situs atau Web	6	1.248,00	1
38	14.1.2.0.15	Pengadministrasi Analisis dan Kemitraan Media	5	1.246,25	1
39	14.1.2.0.16	Pengadministrasi Umum	5	3.738,75	3
40	14.1.3.0.0	Kepala Bidang Infrastruktur Teknologi Informasi dan Persandian	11	1.251,50	1
41	14.1.3.0.1-JF	JF Pranata Komputer Ahli Muda	9	7.491,00	6
42	14.1.3.0.2-JF	JF Pranata Komputer Ahli Pertama	8	7.491,00	6
43	14.1.3.0.3-JF	JF Pranata Komputer Penyelia	8	3.745,50	3
44	14.1.3.0.4-JF	JF Pranata Komputer Mahir	7	3.745,50	3
45	14.1.3.0.5-JF	JF Pranata Komputer Terampil	6	3.745,50	3
46	14.1.3.0.6-JF	JF Sandiman Muda	9	2.508,00	2
47	14.1.3.0.7-JF	JF Sandiman Pertama	8	1.254,00	1
48	14.1.3.0.8-JF	JF Sandiman Penyelia	9	1.254,00	1
49	14.1.3.0.9-JF	JF Sandiman Pelaksana Lanjutan	8	1.254,00	1
50	14.1.3.0.10-JF	JF Sandiman Pelaksana	7	1.254,00	1
51	14.1.3.0.11	Analisis Sistem Informasi dan Jaringan	7	1.248,00	1
52	14.1.3.0.12	Analisis Sistem Informasi	7	1.248,00	1
53	14.1.3.0.13	Analisis Persandian	7	1.248,00	1
54	14.1.3.0.14	Pengelola Standar Perangkat dan Infrastruktur Telekomunikasi	6	1.248,00	1
55	14.1.3.0.15	Pengelola Keamanan Sistem Informasi	6	1.248,00	1
56	14.1.3.0.16	Pengadministrasi Umum	5	3.738,75	3
57	14.1.4.0.0	Kepala Bidang Pemanfaatan Teknologi Informasi dan Statistik	11	1.251,50	1
58	14.1.4.0.1-JF	JF Pranata Komputer Ahli Muda	9	4.994,00	4
59	14.1.4.0.2-JF	JF Pranata Komputer Ahli Pertama	8	4.994,00	4
60	14.1.4.0.3-JF	JF Pranata Komputer Penyelia	8	2.497,00	2
61	14.1.4.0.4-JF	JF Pranata Komputer Mahir	7	2.497,00	2

1	2	3		4	5
62	14.1.4.0.5-JF	JF Pranata Komputer Terampil	6	2.497,00	2
63	14.1.4.0.6	Analisis Sumber Daya Iptek	7	1.248,00	1
64	14.1.4.0.7	Pemeriksa Teknologi Informasi	7	1.242,00	1
65	14.1.4.0.8	Analisis Statistik	7	1.248,00	1
66	14.1.4.0.9	Pengelola Data Statistik	6	1.248,00	1
67	14.1.4.0.10	Pengadministrasi Umum	5	3.738,75	3

C. PETA JABATAN DINAS KOMUNIKASI DAN INFORMATIKA

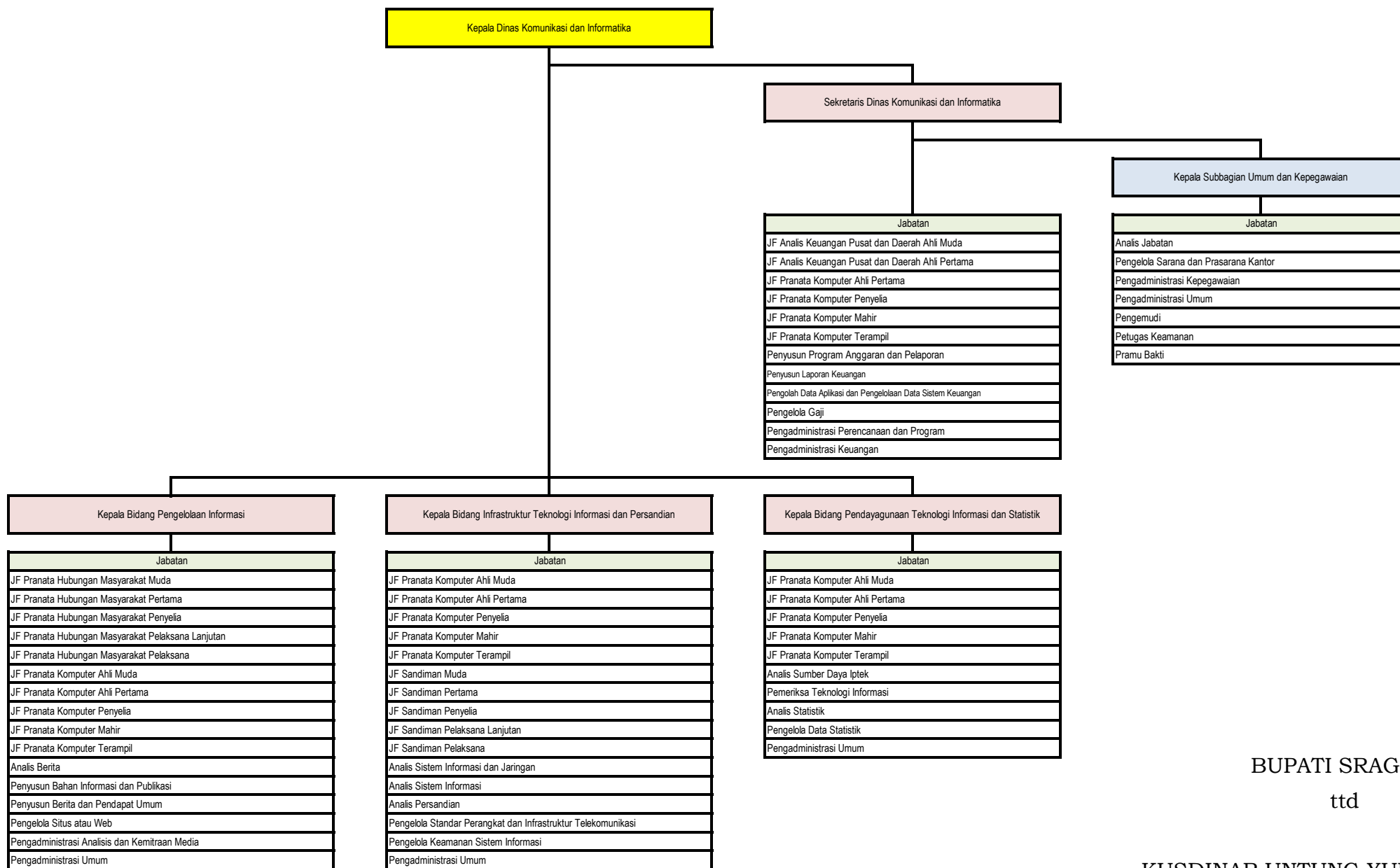

BUPATI SRAGEN,

ttd

KUSDINAR UNTUNG YUNI SUKOWATI

LAMPIRAN XV
PERATURAN BUPATI SRAGEN
NOMOR 77 TAHUN 2021
TENTANG
PERUBAHAN ATAS PERATURAN BUPATI SRAGEN
NOMOR 45 TAHUN 2020 TENTANG PENETAPAN
HASIL ANALISIS JABATAN DAN ANALISIS BEBAN
KERJA DI LINGKUNGAN PEMERINTAH KABUPATEN

A. NOMENKLATUR JABATAN PIMPINAN TINGGI, ADMINISTRASI, DAN FUNGSIONAL; JUMLAH BEBAN KERJA; DAN KEBUTUHAN PEGAWAI DINAS PEMUDA, OLAHRAGA, DAN PARIWISATA KABUPATEN SRAGEN

NO	KODE JABATAN	NOMENKLATUR JABATAN	JUMLAH BEBAN KERJA	JUMLAH KEBUTUHAN PEGAWAI
1	2	3	4	5
1	15.1.0.0.0	Kepala Dinas Pemuda, Olahraga, dan Pariwisata	1.364,50	1
2	15.1.1.0.0	Sekretaris Dinas Pemuda, Olahraga, dan Pariwisata	1.251,50	1
3	15.1.1.0.1-JF	JF Analis Keuangan Pusat dan Daerah Ahli Muda	1.248,50	1
4	15.1.1.0.2-JF	JF Analis Keuangan Pusat dan Daerah Ahli Pertama	1.248,50	1
5	15.1.1.0.3-JF	JF Pranata Komputer Ahli Pertama	1.248,50	1
6	15.1.1.0.4-JF	JF Pranata Komputer Penyelia	1.248,50	1
7	15.1.1.0.5-JF	JF Pranata Komputer Mahir	1.248,50	1
8	15.1.1.0.6-JF	JF Pranata Komputer Terampil	1.248,50	1
9	15.1.1.0.7	Penyusun Program Anggaran dan Pelaporan	1.248,00	1
10	15.1.1.0.8	Penyusun Laporan Keuangan	1.248,00	1
11	15.1.1.0.9	Pengolah Data Aplikasi dan Pengelolaan Data Sistem Keuangan	1.248,00	1
12	15.1.1.0.10	Pengelola Gaji	1.248,00	1
13	15.1.1.0.11	Pengadministrasi Perencanaan dan Program	1.246,25	1
14	15.1.1.0.12	Pengadministrasi Keuangan	1.246,25	1
15	15.1.1.1.0	Kepala Subbagian Umum dan Kepegawaian	1.250,00	1
16	15.1.1.1.1	Analisis Jabatan	1.248,00	1
17	15.1.1.1.2	Pengelola Sarana dan Prasarana Kantor	1.248,00	1
18	15.1.1.1.3	Pengadministrasi Kepegawaian	1.246,25	1
19	15.1.1.1.4	Pengadministrasi Umum	1.246,25	1
20	15.1.1.1.5	Pengemudi	2.493,50	2
21	15.1.1.1.6	Petugas Keamanan	3.732,00	3
22	15.1.1.1.7	Pramu bakti	1.243,50	1
23	15.1.2.0.0	Kepala Bidang Pemuda dan Olahraga	1.251,50	1
24	15.1.2.2.1	Kepala Seksi Pemberdayaan dan Pembinaan Pemuda	1.250,00	1
25	15.1.2.2.2	Analisis Kepemudaan	1.248,00	1
26	15.1.2.2.3	Pengadministrasi Umum	1.246,25	1
27	15.1.2.3.0	Kepala Seksi Pemberdayaan dan Pembinaan Olahraga	1.250,00	1
28	15.1.2.3.1	Analisis Keolahragaan	1.248,00	1
29	15.1.2.3.2	Pengadministrasi Umum	1.246,25	1
30	15.1.2.4.0	Kepala Seksi Sarana Prasarana Pemuda dan Olahraga	1.250,00	1
31	15.1.2.4.1	Analisis Pengembangan Sarana dan Prasarana	1.248,00	1
32	15.1.2.4.2	Pengelola Sarana Olahraga	1.248,00	1
33	15.1.2.4.3	Pengadministrasi Umum	1.246,25	1
34	15.1.2.4.4	Petugas Keamanan	11.196,00	9
35	15.1.2.4.5	Pramu bakti	7.461,00	6
36	15.1.3.0.0	Kepala Bidang Pemasaran Pariwisata dan Pengembangan Ekonomi Kreatif	1.251,50	1
37	15.1.3.0.1-JF	JF Adyatama Kepariwisata dan Ekonomi Kreatif Ahli Muda	3.745,50	3
38	15.1.3.0.2-JF	JF Adyatama Kepariwisata dan Ekonomi Kreatif Ahli Pertama	3.745,50	3
39	15.1.3.0.3-JF	JF Penerjemah Ahli Muda	1.254,00	1
40	15.1.3.0.4-JF	JF Penerjemah Ahli Pertama	1.254,00	1
41	15.1.3.0.5	Analisis Pariwisata	2.496,00	2
42	15.1.3.0.6	Analisis Ekonomi Kreatif	1.248,00	1
43	15.1.3.0.7	Pengelola Promosi dan Informasi Wisata	1.248,00	1
44	15.1.3.0.8	Pengadministrasi Umum	2.492,50	2
45	15.1.4.0.0	Kepala Bidang Pengembangan Destinasi Pariwisata	1.251,50	1
46	15.1.4.0.1-JF	JF Adyatama Kepariwisata dan Ekonomi Kreatif Ahli Muda	3.745,50	3
47	15.1.4.0.2-JF	JF Adyatama Kepariwisata dan Ekonomi Kreatif Ahli Pertama	3.745,50	3
48	15.1.4.0.3	Analisis Objek Wisata	1.248,00	1
49	15.1.4.0.4	Analisis Pariwisata	1.248,00	1
50	15.1.4.0.5	Pengelola Usaha Kepariwisata	1.248,00	1
51	15.1.4.0.6	Pemandu Wisata	32.490,25	26
52	15.1.4.0.7	Pengadministrasi Izin Usaha Pariwisata	2.492,50	2
53	15.1.4.0.8	Pengadministrasi Umum	12.462,50	10
54	15.1.4.0.9	Petugas Keamanan	36.076,00	29
55	15.1.4.0.10	Pramu bakti	12.435,00	10

C. PETA JABATAN DINAS PEMUDA, OLAHRAGA, DAN PARIWISATA

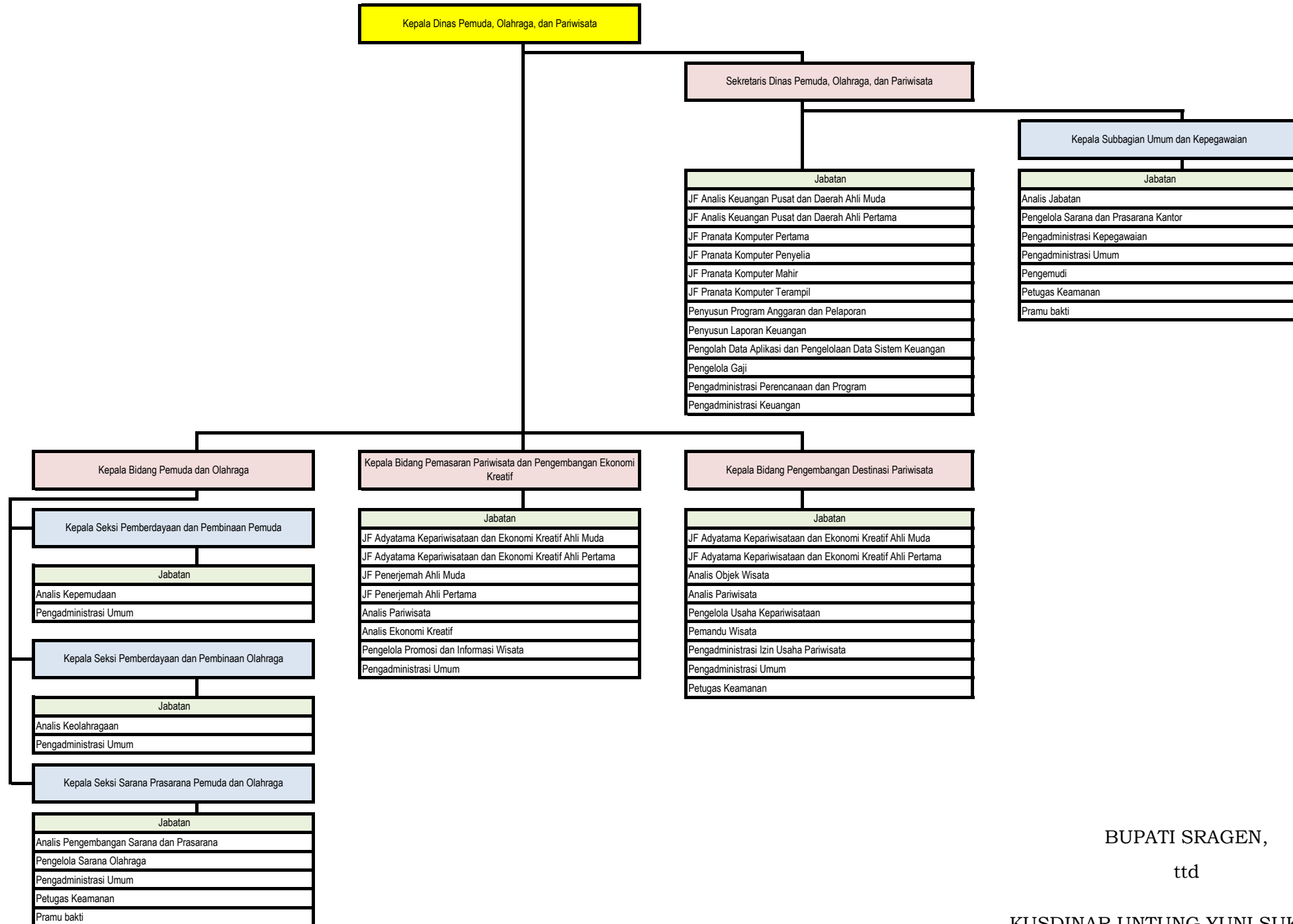

BUPATI SRAGEN,

ttd

KUSDINAR UNTUNG YUNI SUKOWATI

LAMPIRAN XVI
PERATURAN BUPATI SRAGEN
NOMOR 77 TAHUN 2021
TENTANG
PERUBAHAN ATAS PERATURAN BUPATI SRAGEN
NOMOR 45 TAHUN 2020 TENTANG PENETAPAN
HASIL ANALISIS JABATAN DAN ANALISIS BEBAN
KERJA DI LINGKUNGAN PEMERINTAH KABUPATEN

A. NOMENKLATUR JABATAN PIMPINAN TINGGI, ADMINISTRASI, DAN FUNGSIONAL; JUMLAH BEBAN KERJA; DAN KEBUTUHAN PEGAWAI DINAS TENAGA KERJA KABUPATEN SRAGEN

NO	KODE JABATAN	NOMENKLATUR JABATAN	JUMLAH BEBAN KERJA	JUMLAH KEBUTUHAN PEGAWAI
1	2	3	4	5
1	16.1.0.0.0	Kepala Dinas Tenaga Kerja	1.364,50	1
2	16.1.0.0.1-JF	JF Instruktur Madya	2.508,00	2
3	16.1.1.0.0	Sekretaris Dinas Tenaga Kerja	1.251,50	1
4	16.1.1.0.1-JF	JF Analis Keuangan Pusat dan Daerah Ahli Muda	1.248,50	1
5	16.1.1.0.2-JF	JF Analis Keuangan Pusat dan Daerah Ahli Pertama	1.248,50	1
6	16.1.1.0.3-JF	JF Pranata Komputer Ahli Muda	1.248,50	1
7	16.1.1.0.4-JF	JF Pranata Komputer Ahli Pertama	1.248,50	1
8	16.1.1.0.5-JF	JF Pranata Komputer Penyelia	1.248,50	1
9	16.1.1.0.6-JF	JF Pranata Komputer Mahir	1.248,50	1
10	16.1.1.0.7-JF	JF Pranata Komputer Terampil	1.248,50	1
11	16.1.1.0.8	Analisis Perencanaan, Evaluasi, dan Pelaporan	1.248,00	1
12	16.1.1.0.9	Penyusun Program Anggaran dan Pelaporan	1.248,00	1
13	16.1.1.0.10	Penyusun Laporan Keuangan	1.248,00	1
14	16.1.1.0.11	Pengolah Data Aplikasi dan Pengelolaan Data Sistem Keuangan	1.248,00	1
15	16.1.1.0.12	Pengelola Gaji	1.248,00	1
16	16.1.1.0.13	Pengadministrasi Perencanaan dan Program	1.246,25	1
17	16.1.1.0.14	Pengadministrasi Keuangan	1.246,25	1
18	16.1.1.1.0	Kepala Subbagian Umum dan Kepegawaian	1.250,00	1
19	16.1.1.1.1	Analisis Jabatan	1.248,00	1
20	16.1.1.1.2	Pengelola Sarana dan Prasarana Kantor	1.248,00	1
21	16.1.1.1.3	Pengadministrasi Kepegawaian	1.246,25	1
22	16.1.1.1.4	Pengadministrasi Umum	1.246,25	1
23	16.1.1.1.5	Pengemudi	1.246,75	1
24	16.1.1.1.6	Petugas Keamanan	3.732,00	3
25	16.1.1.1.7	Pramu Bakti	1.243,50	1
26	16.1.2.0.0	Kepala Bidang Perencanaan, Pelatihan, dan Produktivitas Tenaga Kerja	1.251,50	1
27	16.1.2.0.1-JF	JF Pengantar Kerja Muda	3.762,00	3
28	16.1.2.0.2-JF	JF Pengantar Kerja Pertama	3.762,00	3
29	16.1.2.0.3-JF	JF Instruktur Muda	2.508,00	2
30	16.1.2.0.4	Analisis Tenaga Kerja	1.248,00	1
31	16.1.2.0.5	Analisis Bahan Pelatihan dan Produktivitas Tenaga Kerja	1.248,00	1
32	16.1.2.0.6	Analisis Kompetensi dan Kualifikasi Tenaga Kerja	1.248,00	1
33	16.1.2.0.7	Pengolah Bahan Perencanaan Tenaga Kerja	1.248,00	1
34	16.1.2.0.8	Analisis Bimbingan Teknis dan Bantuan Teknis	1.248,00	1
35	16.1.2.0.9	Pengadministrasi Umum	4.985,00	4
36	16.1.3.0.0	Kepala Bidang Penempatan Tenaga Kerja, Transmigrasi, dan ESDM	1.251,50	1
37	16.1.3.0.1-JF	JF Pengantar Kerja Muda	3.762,00	3
38	16.1.3.0.2-JF	JF Pengantar Kerja Pertama	3.762,00	3
39	16.1.3.0.3	Analisis Bahan Penempatan Tenaga Kerja dan Perluasan Kesempatan Kerja	2.496,00	2
40	16.1.3.0.4	Pengelola Bahan Penempatan Tenaga Kerja dan Perluasan Kesempatan Kerja	2.496,00	2
41	16.1.3.0.5	Pengadministrasi Umum	2.492,50	2
42	16.1.3.2.0	Kepala Seksi Transmigrasi dan ESDM	1.250,00	1
43	16.1.3.2.1	Analisis Kawasan Transmigrasi	1.248,00	1
44	16.1.3.2.2	Analisis Program Energi Baru Terbarukan	1.248,00	1
45	16.1.3.2.3	Pengadministrasi Umum	2.492,50	2
46	16.1.4.0.0	Kepala Bidang Hubungan Industrial	1.251,50	1
47	16.1.4.0.1-JF	JF Mediator Hubungan Industrial Muda	5.016,00	4
48	16.1.4.0.2-JF	JF Mediator Hubungan Industrial Pertama	5.016,00	4
49	16.1.4.0.3	Analisis Tenaga Kerja	1.248,00	1
50	16.1.4.0.4	Analisis Bahan Persyaratan Kerja	1.248,00	1
51	16.1.4.0.5	Analisis Bahan Penyelesaian Perselisihan Hubungan Industrial	1.248,00	1
52	16.1.4.0.6	Pengelola Data Monitoring dan Evaluasi Berkas Sengketa	1.248,00	1
53	16.1.4.0.7	Pengelola Bahan Hubungan Industrial dan Jaminan Sosial	1.248,00	1
54	16.1.4.0.8	Pengadministrasi Umum	4.985,00	4
55	16.1.0.3.0	Kepala UPTD Technopark "Ganesha Sukowati"	1.252,00	1
56	16.1.0.3.1-JF	JF Instruktur Pertama	2.508,00	2
57	16.1.0.3.2-JF	JF Instruktur Penyelia	2.508,00	2
58	16.1.0.3.3-JF	JF Instruktur Pelaksana Lanjutan	2.508,00	2
59	16.1.0.3.4-JF	JF Instruktur Pelaksana	5.016,00	4
60	16.1.0.4.0	Kepala Subbagian Tata Usaha UPTD Technopark "Ganesha Sukowati"	1.244,00	1
61	16.1.0.4.1	Pengelola Administrasi Tempat Uji Kompetensi	1.248,00	1

1	2	3	4	5
62	16.1.0.4.2	Pengolah Data Laporan Pertanggungjawaban Bendahara	1.248,00	1
63	16.1.0.4.3	Pengadministrasi Kepegawaian	1.246,25	1
64	16.1.0.4.4	Pengadministrasi Umum	1.246,25	1
65	16.1.0.4.5	Pengemudi	1.246,75	1
66	16.1.0.4.6	Petugas Keamanan	3.732,00	3
67	16.1.0.4.7	Pramu Bakti	1.243,50	1
68	16.1.0.5.0	Kepala UPTD Balai Latihan Kerja	1.252,00	1
69	16.1.0.5.1-JF	JF Instruktur Pertama	2.508,00	2
70	16.1.0.5.2-JF	JF Instruktur Penyelia	2.508,00	2
71	16.1.0.5.3-JF	JF Instruktur Pelaksana Lanjutan	2.508,00	2
72	16.1.0.5.4-JF	JF Instruktur Pelaksana	5.016,00	4
73	16.1.0.5.5	Penyusun Laporan Keuangan	1.248,00	1
74	16.1.0.5.6	Pengelola Administrasi Tempat Uji Kompetensi	1.248,00	1
75	16.1.0.5.7	Pengadministrasi Kepegawaian	1.246,25	1
76	16.1.0.5.8	Pengadministrasi Umum	1.246,25	1
77	16.1.0.5.9	Pengemudi	1.246,75	1
78	16.1.0.5.10	Petugas Keamanan	3.732,00	3
79	16.1.0.5.11	Pramu Bakti	1.243,50	1

C. PETA JABATAN DINAS TENAGA KERJA

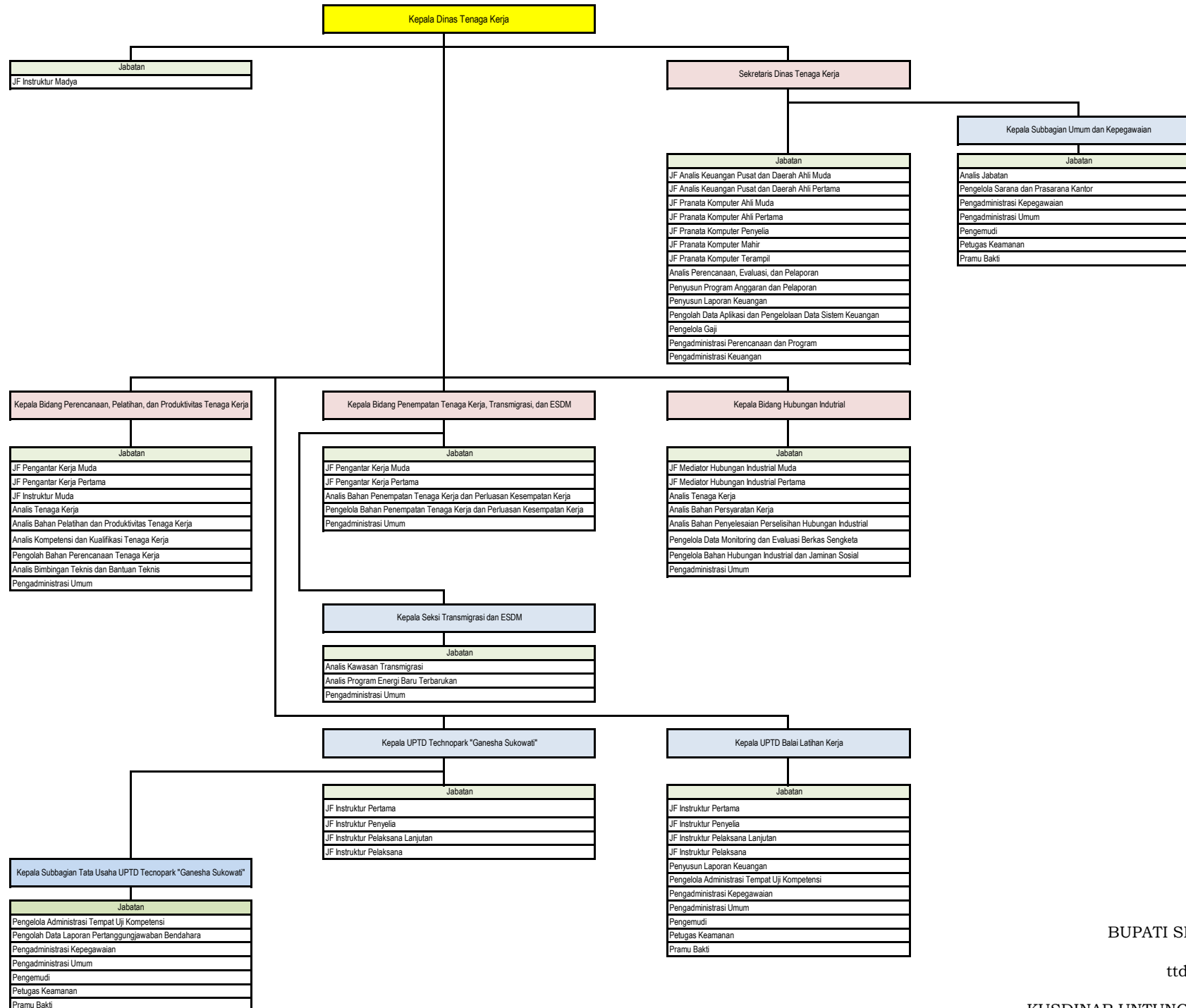

BUPATI SRAGEN,

ttd

KUSDINAR UNTUNG YUNI SUKOWATI

LAMPIRAN XVII
 PERATURAN BUPATI SRAGEN
 NOMOR 77 TAHUN 2021
 TENTANG
 PERUBAHAN ATAS PERATURAN BUPATI SRAGEN
 NOMOR 45 TAHUN 2020 TENTANG PENETAPAN
 HASIL ANALISIS JABATAN DAN ANALISIS BEBAN
 KERJA DI LINGKUNGAN PEMERINTAH KABUPATEN

A. NOMENKLATUR JABATAN PIMPINAN TINGGI, ADMINISTRASI, DAN FUNGSIONAL; JUMLAH BEBAN KERJA; DAN KEBUTUHAN PEGAWAI DINAS LINGKUNGAN HIDUP KABUPATEN SRAGEN

NO	KODE JABATAN	NOMENKLATUR JABATAN	JUMLAH BEBAN KERJA	JUMLAH KEBUTUHAN PEGAWAI
1	2	3	4	5
1	17.1.0.0.0	Kepala Dinas Lingkungan Hidup	1.364,50	1
2	17.1.1.0.0	Sekretaris Dinas Lingkungan Hidup	1.251,50	1
3	17.1.1.0.1-JF	JF Analis Keuangan Pusat dan Daerah Ahli Muda	1.248,50	1
4	17.1.1.0.2-JF	JF Analis Keuangan Pusat dan Daerah Ahli Pertama	1.248,50	1
5	17.1.1.0.3-JF	JF Pranata Komputer Ahli Pertama	1.248,50	1
6	17.1.1.0.4-JF	JF Pranata Komputer Penyelia	1.248,50	1
7	17.1.1.0.5-JF	JF Pranata Komputer Mahir	1.248,50	1
8	17.1.1.0.6-JF	JF Pranata Komputer Terampil	1.248,50	1
9	17.1.1.0.7	Penyusun Program Anggaran dan Pelaporan	1.248,00	1
10	17.1.1.0.8	Penyusun Laporan Keuangan	1.248,00	1
11	17.1.1.0.9	Pengolah Data Aplikasi dan Pengelolaan Data Sistem Keuangan	1.248,00	1
12	17.1.1.0.10	Pengelola Gaji	1.248,00	1
13	17.1.1.0.11	Pengadministrasi Perencanaan dan Program	1.246,25	1
14	17.1.1.0.12	Pengadministrasi Keuangan	1.246,25	1
15	17.1.1.1.0	Kepala Subbagian Umum dan Kepegawaian	1.250,00	1
16	17.1.1.1.1	Analisis Jabatan	1.248,00	1
17	17.1.1.1.2	Pengelola Sarana dan Prasarana Kantor	1.248,00	1
18	17.1.1.1.3	Pengadministrasi Kepegawaian	1.246,25	1
19	17.1.1.1.4	Pengadministrasi Umum	1.246,25	1
20	17.1.1.1.5	Pengemudi	1.246,75	1
21	17.1.1.1.6	Petugas Keamanan	3.732,00	3
22	17.1.1.1.7	Pramu Bakti	1.243,50	1
23	17.1.2.0.0	Kepala Bidang Perencanaan, Pengaduan, dan Peningkatan Kapasitas Lingkungan Hidup	1.251,50	1
24	17.1.2.0.1-JF	JF Pengawas Lingkungan Hidup Ahli Muda	3.762,00	3
25	17.1.2.0.2-JF	JF Pengawas Lingkungan Hidup Ahli Pertama	3.762,00	3
26	17.1.2.0.3-JF	JF Pengendali Dampak Lingkungan Muda	1.254,00	1
27	17.1.2.0.4-JF	JF Pengendali Dampak Lingkungan Pertama	1.254,00	1
28	17.1.2.0.5-JF	JF Pengendali Dampak Lingkungan Penyelia	1.254,00	1
29	17.1.2.0.6-JF	JF Pengendali Dampak Lingkungan Pelaksana Lanjutan	1.254,00	1
30	17.1.2.0.7-JF	JF Pengendali Dampak Lingkungan Pelaksana	1.254,00	1
31	17.1.2.0.8	Analisis Pengamanan Lingkungan	2.496,00	2
32	17.1.2.0.9	Penelaah Dampak Lingkungan	1.248,00	1
33	17.1.2.0.10	Pengadministrasi Umum	3.738,75	3
34	17.1.3.0.0	Kepala Bidang Pengendalian Pencemaran dan Kerusakan Lingkungan Hidup	1.251,50	1
35	17.1.3.0.1-JF	JF Pengawas Lingkungan Hidup Ahli Muda	3.762,00	3
36	17.1.3.0.2-JF	JF Pengawas Lingkungan Hidup Ahli Pertama	3.762,00	3
37	17.1.3.0.3-JF	JF Pengendali Dampak Lingkungan Muda	1.254,00	1
38	17.1.3.0.4-JF	JF Pengendali Dampak Lingkungan Pertama	1.254,00	1
39	17.1.3.0.5-JF	JF Pengendali Dampak Lingkungan Penyelia	1.254,00	1
40	17.1.3.0.6-JF	JF Pengendali Dampak Lingkungan Pelaksana Lanjutan	1.254,00	1
41	17.1.3.0.7-JF	JF Pengendali Dampak Lingkungan Pelaksana	1.254,00	1
42	17.1.3.0.8	Analisis Lingkungan Hidup	2.496,00	2
43	17.1.3.0.9	Analisis Konservasi Air dan Lingkungan Hidup	1.248,00	1
44	17.1.3.0.10	Pengelola Pemeliharaan Konservasi Lingkungan dan Kawasan Konservasi	4.992,00	4
45	17.1.3.0.11	Pengelola Sarana Pembibitan dan Penghijauan	2.496,00	2
46	17.1.3.0.12	Teknisi Laboratorium	2.494,00	2
47	17.1.3.0.13	Pengadministrasi Umum	4.985,00	4
48	17.1.4.0.0	Kepala Bidang Pengelolaan Persampahan	1.251,50	1
49	17.1.4.0.1-JF	JF Pengawas Lingkungan Hidup Ahli Muda	3.762,00	3
50	17.1.4.0.2-JF	JF Pengawas Lingkungan Hidup Ahli Pertama	3.762,00	3
51	17.1.4.0.3	Analisis Pengembangan Infrastruktur	1.250,00	1
52	17.1.4.0.4	Analisis Retribusi Daerah	1.250,00	1
53	17.1.4.0.5	Pengawas Lapangan Petugas Kebersihan Jalan, Saluran dan Selokan	2.500,00	2
54	17.1.4.0.6	Pengawas Lapangan Angkutan Sampah	1.250,00	1
55	17.1.4.0.7	Pengawas Lapangan Petugas Kebersihan Tempat Pembuangan Akhir	1.250,00	1
56	17.1.4.0.8	Pengelola Retribusi Daerah	1.248,00	1
57	17.1.4.0.9	Pengadministrasi Umum	3.738,75	3
58	17.1.4.0.10	Juru Pungut Retribusi	3.741,00	3
59	17.1.4.0.11	Pramu Kebersihan	69.636,00	56

C. PETA JABATAN DINAS LINGKUNGAN HIDUP

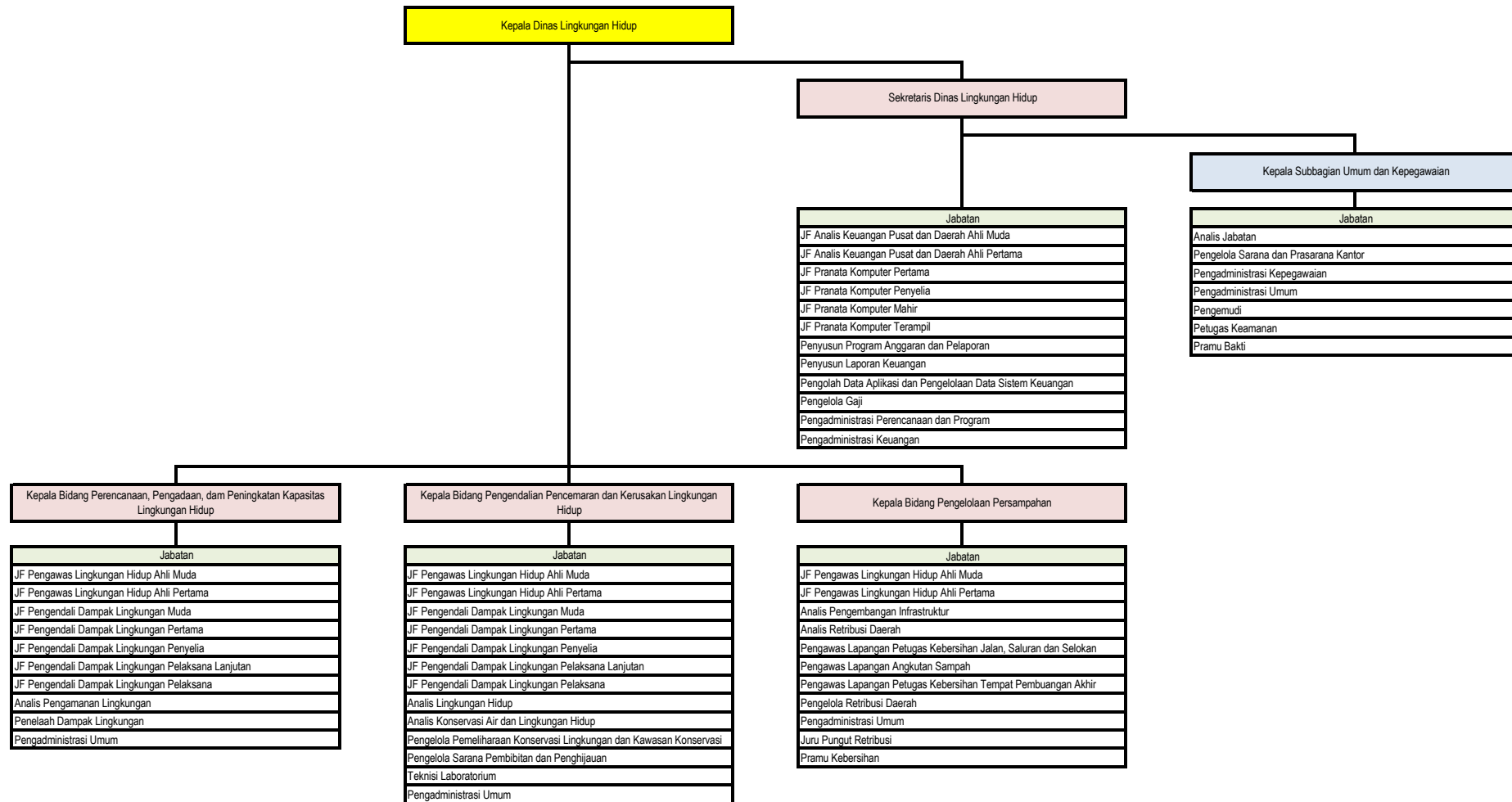

BUPATI SRAGEN,

ttd

KUSDINAR UNTUNG YUNI SUKOWATI

LAMPIRAN XVIII
 PERATURAN BUPATI SRAGEN
 NOMOR 77 TAHUN 2021
 TENTANG
 PERUBAHAN ATAS PERATURAN BUPATI SRAGEN
 NOMOR 45 TAHUN 2020 TENTANG PENETAPAN
 HASIL ANALISIS JABATAN DAN ANALISIS BEBAN
 KERJA DI LINGKUNGAN PEMERINTAH KABUPATEN

A. NOMENKLATUR JABATAN PIMPINAN TINGGI, ADMINISTRASI, DAN FUNGSIONAL; JUMLAH BEBAN KERJA; DAN KEBUTUHAN PEGAWAI DINAS PENANAMAN MODAL DAN PELAYANAN TERPADU SATU PINTU KABUPATEN SRAGEN

NO	KODE JABATAN	NOMENKLATUR JABATAN	JUMLAH BEBAN KERJA	JUMLAH KEBUTUHAN PEGAWAI
1	2	3	4	5
1	18.1.0.0.0	Kepala Dinas Penanaman Modal dan Pelayanan Terpadu Satu Pintu	1.364,50	1
2	18.1.1.0.1-JF	JF Analis Kebijakan Madya	1.250,00	1
3	18.1.1.0.2-JF	JF Analis Kebijakan Muda	3.750,00	3
4	18.1.1.0.3-JF	JF Analis Kebijakan Pertama	3.750,00	3
5	18.1.1.0.4	Analisis Kerjasama dan Permodalan	1.248,00	1
6	18.1.1.0.5	Analisis Penanaman Modal	1.248,00	1
7	18.1.1.0.6	Pengawas Penanaman Modal	2.496,00	2
8	18.1.1.0.7	Pengelola Kerjasama Penanaman Modal	2.496,00	2
9	18.1.1.0.8	Pengadministrasi Umum	3.738,75	3
10	18.1.2.0.1-JF	JF Analis Hukum Ahli Madya	1.250,00	1
11	18.1.2.0.2-JF	JF Analis Hukum Ahli Muda	3.750,00	3
12	18.1.2.0.3-JF	JF Analis Hukum Ahli Pertama	3.750,00	3
13	18.1.2.0.4-JF	JF Pranata Komputer Ahli Pertama	1.248,50	1
14	18.1.2.0.5-JF	JF Pranata Komputer Penyelia	1.248,50	1
15	18.1.2.0.6-JF	JF Pranata Komputer Mahir	1.248,50	1
16	18.1.2.0.7-JF	JF Pranata Komputer Terampil	1.248,50	1
17	18.1.2.0.8	Analisis Data dan Informasi	1.248,00	1
18	18.1.2.0.9	Analisis Hasil Pengawasan dan Pengaduan Masyarakat	1.248,00	1
19	18.1.2.0.10	Analisis Pengaduan Masyarakat	1.248,00	1
20	18.1.2.0.11	Analisis Dokumen Perizinan	4.992,00	4
21	18.1.2.0.12	Pengelola SIM Penanaman Modal dan Perizinan Terpadu	1.248,00	1
22	18.1.2.0.13	Pengelola Perizinan	1.248,00	1
23	18.1.2.0.14	Pengadministrasi Perizinan	4.985,00	4
24	18.1.2.0.15	Pengadministrasi Umum	2.492,50	2
25	18.1.3.0.0	Sekretaris Dinas Penanaman Modal dan Pelayanan Terpadu Satu Pintu	1.251,50	1
26	18.1.3.0.1-JF	JF Perencana Muda	1.254,00	1
27	18.1.3.0.2-JF	JF Perencana Pertama	1.254,00	1
28	18.1.3.0.3-JF	JF Analis Keuangan Pusat dan Daerah Ahli Muda	1.248,50	1
29	18.1.3.0.4-JF	JF Analis Keuangan Pusat dan Daerah Ahli Pertama	1.248,50	1
30	18.1.1.0.5-JF	JF Pranata Komputer Ahli Muda	1.248,50	1
31	18.1.3.0.6-JF	JF Pranata Komputer Ahli Pertama	1.248,50	1
32	18.1.3.0.7-JF	JF Pranata Komputer Penyelia	1.248,50	1
33	18.1.3.0.8-JF	JF Pranata Komputer Mahir	1.248,50	1
34	18.1.3.0.9-JF	JF Pranata Komputer Terampil	1.248,50	1
35	18.1.3.0.10	Penyusun Program Anggaran dan Pelaporan	1.248,00	1
36	18.1.3.0.11	Penyusun Laporan Keuangan	2.496,00	2
37	18.1.3.0.12	Pengolah Data Aplikasi dan Pengelolaan Data Sistem Keuangan	1.248,00	1
38	18.1.3.0.13	Pengelola Gaji	1.248,00	1
39	18.1.3.0.14	Pengadministrasi Perencanaan dan Program	1.246,25	1
40	18.1.3.0.15	Pengadministrasi Keuangan	2.492,50	2
41	18.1.3.1.0	Kepala Subbagian Umum dan Kepegawaian	1.250,00	1
42	18.1.3.1.1	Analisis Jabatan	1.248,00	1
43	18.1.3.1.2	Pengelola Sarana dan Prasarana Kantor	1.248,00	1
44	18.1.3.1.3	Pengadministrasi Kepegawaian	1.246,25	1
45	18.1.3.1.4	Pengadministrasi Umum	1.246,25	1
46	18.1.3.1.5	Pengemudi	1.246,75	1
47	18.1.3.1.6	Petugas Keamanan	3.732,00	3
48	18.1.3.1.7	Pramu Bakti	2.487,00	2

C. PETA JABATAN DINAS PENANAMAN MODAL DAN PELAYANAN TERPADU SATU PINTU

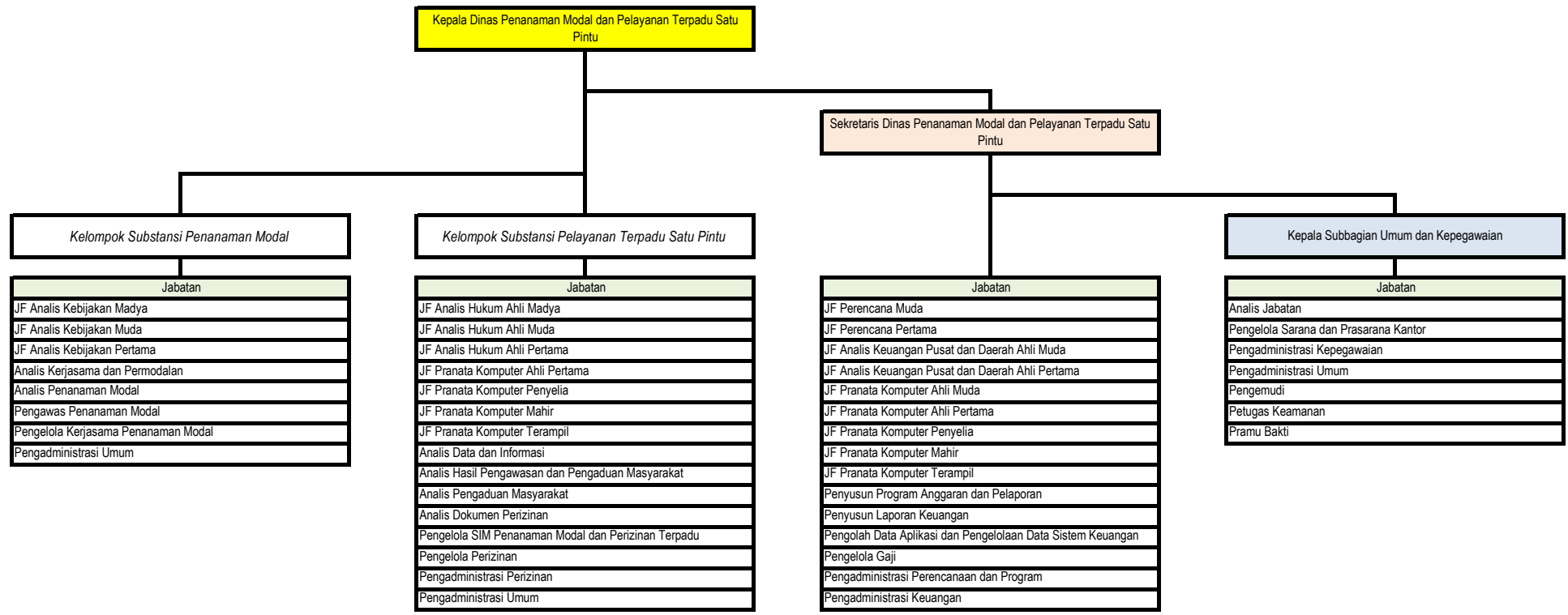

BUPATI SRAGEN,

ttd

KUSDINAR UNTUNG YUNI SUKOWATI

LAMPIRAN XIX
PERATURAN BUPATI SRAGEN
NOMOR 77 TAHUN 2021
TENTANG
PERUBAHAN ATAS PERATURAN BUPATI SRAGEN NOMOR 45
TAHUN 2020 TENTANG PENETAPAN HASIL ANALISIS JABATAN
DAN ANALISIS BEBAN KERJA DI LINGKUNGAN PEMERINTAH
KABUPATEN SRAGEN

A. NOMENKLATUR JABATAN PIMPINAN TINGGI, ADMINISTRASI, DAN FUNGSIONAL; JUMLAH BEBAN KERJA; DAN KEBUTUHAN PEGAWAI DINAS PEMBERDAYAAN MASYARAKAT DAN DESA KABUPATEN SRAGEN

NO	KODE JABATAN	NOMENKLATUR JABATAN	KELAS JABATAN	JUMLAH BEBAN KERJA	JUMLAH KEBUTUHAN PEGAWAI
1	2	3		4	5
1	19.1.0.0.0	Kepala Dinas Pemberdayaan Masyarakat dan Desa	14	1.364,50	1
2	19.1.1.0.0	Sekretaris Dinas Pemberdayaan Masyarakat dan Desa	12	1.251,50	1
3	19.1.1.1.0	Kepala Subbagian Umum dan Kepegawaian	9	1.250,00	1
4	19.1.1.1.1	Analisis Jabatan	7	1.248,00	1
5	19.1.1.1.2	Pengelola Sarana dan Prasarana Kantor	6	1.248,00	1
6	19.1.1.1.3	Pengadministrasi Kepegawaian	5	1.246,25	1
7	19.1.1.1.4	Pengadministrasi Umum	5	1.246,25	1
8	19.1.1.1.5	Pengemudi	3	1.246,75	1
9	19.1.1.1.6	Petugas Keamanan	3	3.732,00	3
10	19.1.1.1.7	Pramu Bakti	1	1.243,50	1
11	19.1.1.2.0	Kepala Subbagian Perencanaan, Evaluasi, Pelaporan, dan Keuangan	9	1.250,00	1
12	19.1.1.2.1-JF	JF Pranata Komputer Ahli Pertama	8	1.248,50	1
13	19.1.1.2.2-JF	JF Pranata Komputer Penyelia	8	1.248,50	1
14	19.1.1.2.3-JF	JF Pranata Komputer Mahir	7	1.248,50	1
15	19.1.1.2.4-JF	JF Pranata Komputer Terampil	6	1.248,50	1
16	19.1.1.2.5	Penyusun Program Anggaran dan Pelaporan	7	1.248,00	1
17	19.1.1.2.6	Penyusun Laporan Keuangan	7	1.248,00	1
18	19.1.1.2.7	Pengolah Data Aplikasi dan Pengelolaan Data Sistem Keuangan	6	1.248,00	1
19	19.1.1.2.8	Pengelola Gaji	6	1.248,00	1
20	19.1.1.2.9	Pengadministrasi Perencanaan dan Program	5	1.246,25	1
21	19.1.1.2.10	Pengadministrasi Keuangan	5	1.246,25	1
22	19.1.2.0.0	Kepala Bidang Penataan dan Pembinaan Administrasi Desa	11	1.251,50	1
23	19.1.2.3.0	Kepala Seksi Pembinaan Keuangan dan Aset Desa	9	1.250,00	1
24	19.1.2.3.1	Analisis Desa dan Kelurahan	7	2.496,00	2
25	19.1.2.3.2	Pengelola Kekayaan Desa dan Administrasi Desa	6	2.496,00	2
26	19.1.2.3.3	Pengelola Keuangan dan Pendapatan Desa	6	2.496,00	2
27	19.1.2.3.4	Pengadministrasi Umum	5	2.492,50	2
28	19.1.2.4.0	Kepala Seksi Penataan dan Aparatur Pemerintahan Desa	9	1.250,00	1
29	19.1.2.4.1	Analisis Desa dan Kelurahan	7	1.248,00	1
30	19.1.2.4.2	Analisis Sumber Daya Manusia Aparatur	7	1.248,00	1
31	19.1.2.4.3	Pengolah Data	6	1.248,00	1
32	19.1.2.4.4	Pengadministrasi Umum	5	1.246,25	1
33	19.1.2.5.0	Kepala Seksi Pembinaan Administrasi Desa	9	1.250,00	1
34	19.1.2.5.1	Analisis Desa dan Kelurahan	7	1.248,00	1
35	19.1.2.5.2	Pengelola Kekayaan Desa dan Administrasi Desa	6	1.248,00	1
36	19.1.2.5.3	Pengadministrasi Umum	5	1.246,25	1
37	19.1.3.0.0	Kepala Bidang Pemberdayaan dan Pengembangan Desa/Kelurahan	11	1.251,50	1
38	19.1.3.0.1-JF	JF Penggerak Swadaya Masyarakat Muda	10	5.016,00	4
39	19.1.3.0.2-JF	JF Penggerak Swadaya Masyarakat Pertama	8	5.016,00	4
40	19.1.3.0.3-JF	JF Penggerak Swadaya Masyarakat Penyelia	8	2.508,00	2
41	19.1.3.0.4-JF	JF Penggerak Swadaya Masyarakat Pelaksana Lanjutan	7	2.508,00	2
42	19.1.3.0.5-JF	JF Penggerak Swadaya Masyarakat Pelaksana	6	2.508,00	2
43	19.1.3.0.6	Analisis Pemberdayaan Masyarakat	7	1.248,00	1
44	19.1.3.0.7	Analisis Sistem Informasi dan Jaringan	7	1.248,00	1
45	19.1.3.0.8	Analisis Pengembangan Ekonomi Pedesaan	7	2.496,00	2
46	19.1.3.0.9	Analisis Kerja Sama	7	1.248,00	1
47	19.1.3.0.10	Pengelola Pemberdayaan Masyarakat	6	1.248,00	1
48	19.1.3.0.11	Pengelola Data	6	2.496,00	2
49	19.1.3.0.12	Pengelola Data Pemberdayaan Masyarakat dan Kelembagaan	6	1.248,00	1
50	19.1.3.0.13	Pengadministrasi Umum	5	3.738,75	3
51	19.1.4.0.0	Kepala Bidang Bantuan Keuangan Desa	11	1.251,50	1
52	19.1.4.0.1-JF	JF Perencana Muda	9	1.254,00	1
53	19.1.4.0.2-JF	JF Perencana Pertama	8	1.254,00	1
54	19.1.4.0.3-JF	JF Analisis Keuangan Pusat dan Daerah Ahli Muda	9	2.497,00	2
55	19.1.4.0.4-JF	JF Analisis Keuangan Pusat dan Daerah Ahli Pertama	8	2.497,00	2
56	19.1.4.0.5	Analisis Perencanaan	7	1.248,00	1
57	19.1.4.0.6	Analisis Keuangan	7	1.248,00	1
58	19.1.4.0.7	Analisis Monitoring, Evaluasi, dan Pelaporan	7	1.248,00	1
59	19.1.4.0.8	Pengelola Bantuan Keuangan Kepada Pemerintahan Desa	6	3.744,00	3
60	19.1.4.0.9	Pengelola Monitoring dan Evaluasi	6	4.992,00	4
61	19.1.4.0.10	Verifikator Data Laporan Keuangan	6	2.502,50	2
62	19.1.4.0.11	Pengadministrasi Umum	5	7.477,50	6

C. PETA JABATAN DINAS PEMBERDAYAAN MASYARAKAT DAN DESA

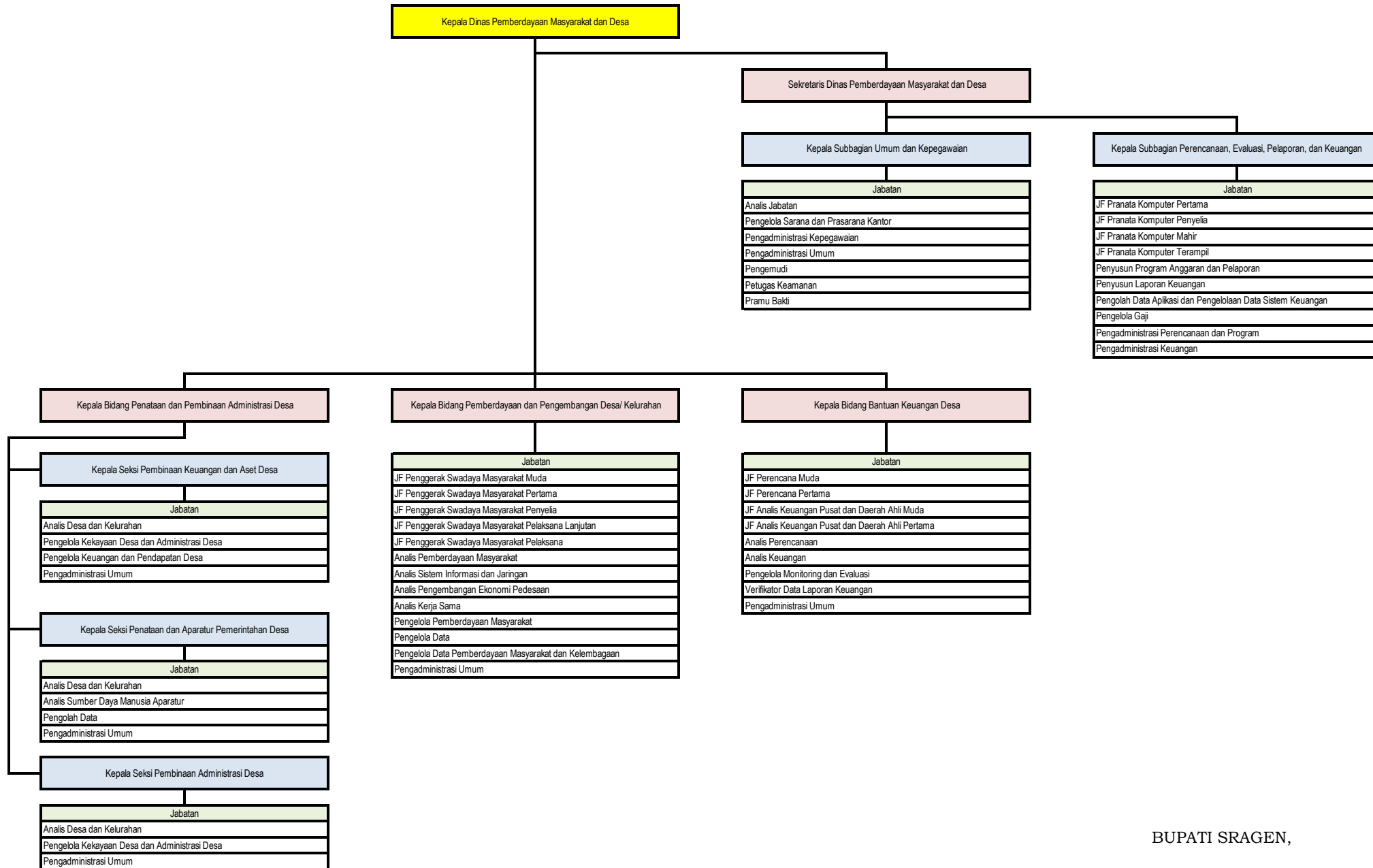

BUPATI SRAGEN,

ttd

KUSDINAR UNTUNG YUNI SUKOWATI

LAMPIRAN XX
 PERATURAN BUPATI SRAGEN
 NOMOR 77 TAHUN 2021
 TENTANG
 PERUBAHAN ATAS PERATURAN BUPATI SRAGEN
 NOMOR 45 TAHUN 2020 TENTANG PENETAPAN
 HASIL ANALISIS JABATAN DAN ANALISIS BEBAN
 KERJA DI LINGKUNGAN PEMERINTAH KABUPATEN

A. NOMENKLATUR JABATAN PIMPINAN TINGGI, ADMINISTRASI, DAN FUNGSIONAL; JUMLAH BEBAN KERJA; DAN KEBUTUHAN PEGAWAI DINAS PENGENDALIAN PENDUDUK, KELUARGA BERENCANA DAN PEMBERDAYAAN PEREMPUAN DAN PERLINDUNGAN ANAK KABUPATEN SRAGEN

NO	KODE JABATAN	NOMENKLATUR JABATAN	JUMLAH BEBAN KERJA	JUMLAH KEBUTUHAN PEGAWAI
1	2	3	4	5
1	20.1.0.0.0	Kepala Dinas Pengendalian Penduduk, Keluarga Berencana dan Pemberdayaan Perempuan dan Perlindungan Anak	1.364,50	1
2	20.1.1.0.0	Sekretaris Dinas Pengendalian Penduduk, Keluarga Berencana dan Pemberdayaan Perempuan dan Perlindungan Anak	1.251,50	1
3	20.1.1.0.1-JF	JF Analis Keuangan Pusat dan Daerah Ahli Muda	1.248,50	1
4	20.1.1.0.2-JF	JF Analis Keuangan Pusat dan Daerah Ahli Pertama	1.248,50	1
5	20.1.1.0.3-JF	JF Pranata Komputer Ahli Pertama	1.248,50	1
6	20.1.1.0.4-JF	JF Pranata Komputer Penyelia	1.248,50	1
7	20.1.1.0.5-JF	JF Pranata Komputer Mahir	1.248,50	1
8	20.1.1.0.6-JF	JF Pranata Komputer Terampil	1.248,50	1
9	20.1.1.0.7	Penyusun Program Anggaran dan Pelaporan	1.248,00	1
10	20.1.1.0.8	Penyusun Laporan Keuangan	1.248,00	1
11	20.1.1.0.9	Pengolah Data Aplikasi dan Pengelolaan Data Sistem Keuangan	1.248,00	1
12	20.1.1.0.10	Pengelola Gaji	1.248,00	1
13	20.1.1.0.11	Pengadministrasi Perencanaan dan Program	1.246,25	1
14	20.1.1.0.12	Pengadministrasi Keuangan	1.246,25	1
15	20.1.1.1.0	Kepala Subbagian Umum dan Kepegawaian	1.250,00	1
16	20.1.1.1.1	Analisis Jabatan	1.248,00	1
17	20.1.1.1.2	Pengelola Sarana dan Prasarana Kantor	1.248,00	1
18	20.1.1.1.3	Pengadministrasi Kepegawaian	1.246,25	1
19	20.1.1.1.4	Pengadministrasi Umum	1.246,25	1
20	20.1.1.1.5	Pengemudi	1.246,75	1
21	20.1.1.1.6	Petugas Keamanan	3.732,00	3
22	20.1.1.1.7	Pramu Bakti	1.243,50	1
23	20.1.2.0.0	Kepala Bidang Pengendalian Penduduk, Penyuluhan, dan Penggerakan	1.251,50	1
24	20.1.2.2.0	Kepala Seksi Pengendalian Penduduk dan Informasi Keluarga	1.250,00	1
25	20.1.2.2.1	Penyusun Pencatatan dan Pelaporan Data Kependudukan dan Keluarga Berencana	1.248,00	1
26	20.1.2.2.2	Pengadministrasi Umum	1.246,25	1
27	20.1.2.3.0	Kepala Seksi Penyuluhan dan Pendayagunaan PLKB	1.250,00	1
28	20.1.2.3.1	Penyusun Bahan Pembinaan Penyuluh Keluarga Berencana	1.248,00	1
29	20.1.2.3.2	Pengadministrasi Umum	1.246,25	1
30	20.1.2.4.0	Kepala Seksi Advokasi dan Penggerakan	1.250,00	1
31	20.1.2.4.1	Penyusun Advokasi, Komunikasi, Informasi, dan Edukasi	1.248,00	1
32	20.1.2.4.2	Pengadministrasi Umum	1.246,25	1
33	20.1.3.0.0	Kepala Bidang Keluarga Berencana, Pemberdayaan dan Peningkatan Keluarga Sejahtera	1.251,50	1
34	20.1.3.5.0	Kepala Seksi Jaminan Keluarga Berencana	1.250,00	1
35	20.1.3.5.1	Analisis Keluarga Berencana	1.248,00	1
36	20.1.3.5.2	Pengelola Advokasi Konseling dan Pembinaan Keluarga Berencana dan Kesehatan Reproduksi	1.248,00	1
37	20.1.3.5.3	Pengadministrasi Umum	2.492,50	2
38	20.1.3.6.0	Kepala Seksi Pelayanan dan Pembinaan Kesertaan Keluarga Berencana	1.250,00	1
39	20.1.3.6.1	Analisis Keluarga Berencana	1.248,00	1
40	20.1.3.6.2	Pengawas Pelayanan Keluarga Berencana	1.248,00	1
41	20.1.3.6.3	Pengadministrasi Umum	1.246,25	1
42	20.1.3.7.0	Kepala Seksi Pemberdayaan dan Peningkatan Keluarga Sejahtera	1.250,00	1
43	20.1.3.7.1	Analisis Kesejahteraan Keluarga	1.248,00	1
44	20.1.3.7.2	Analisis Ketahanan Keluarga	1.248,00	1
45	20.1.3.7.3	Pengadministrasi Umum	1.246,25	1
46	20.1.4.0.0	Kepala Bidang Pemberdayaan Perempuan dan Perlindungan Anak	1.251,50	1
47	20.1.4.8.0	Kepala Seksi Pengarusutamaan Gender dan Pemberdayaan Perempuan	1.250,00	1
48	20.1.4.8.1	Analisis Pemberdayaan Perempuan dan Anak	1.248,00	1
49	20.1.4.8.2	Pengadministrasi Umum	1.246,25	1
50	20.1.4.9.0	Kepala Seksi Perlindungan Perempuan dan Khusus Anak	1.250,00	1
51	20.1.4.9.1	Analisis Perlindungan Perempuan	2.496,00	2
52	20.1.4.9.2	Pengawas Perempuan dan Anak	1.250,00	1
53	20.1.4.9.3	Pengadministrasi Umum	1.246,25	1
54	20.1.4.10.0	Kepala Seksi Pemenuhan Hak Anak	1.250,00	1
55	20.1.4.10.1	Penyuluh Peningkatan Kualitas Hidup Perempuan dan Anak	2.496,00	2
56	20.1.4.10.2	Pengadministrasi Umum	1.246,25	1

C. PETA JABATAN DINAS PENGENDALIAN PENDUDUK, KELUARGA BERENCANA DAN PEMBERDAYAAN PEREMPUAN DAN PERLINDUNGAN ANAK

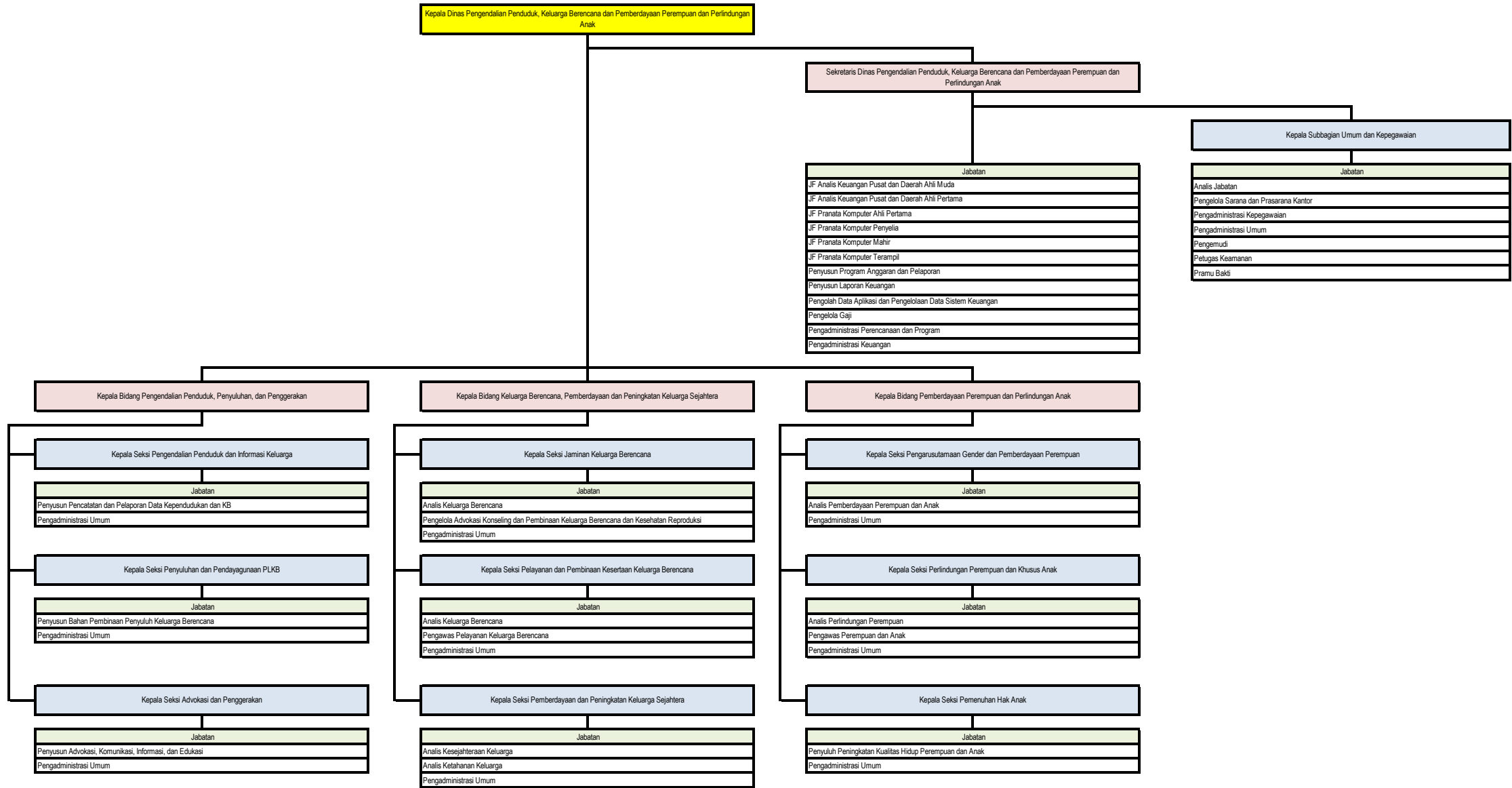

BUPATI SRAGEN,

ttd

KUSDINAR UNTUNG YUNI SUKOWATI

LAMPIRAN XXI
PERATURAN BUPATI SRAGEN
NOMOR 77 TAHUN 2021
TENTANG
PERUBAHAN ATAS PERATURAN BUPATI SRAGEN
NOMOR 45 TAHUN 2020 TENTANG PENETAPAN HASIL
ANALISIS JABATAN DAN ANALISIS BEBAN KERJA DI
LINGKUNGAN PEMERINTAH KABUPATEN SRAGEN

A. NOMENKLATUR JABATAN PIMPINAN TINGGI, ADMINISTRASI, DAN FUNGSIONAL; JUMLAH BEBAN KERJA; DAN KEBUTUHAN PEGAWAI SATUAN POLISI PAMONG PRAJA KABUPATEN SRAGEN

NO	KODE JABATAN	NOMENKLATUR JABATAN	JUMLAH BEBAN KERJA	JUMLAH KEBUTUHAN PEGAWAI
1	2	3	4	5
1	21.1.0.0.0	Kepala Satuan Polisi Pamong Praja	1.364,50	1
2	21.1.1.0.0	Sekretaris Satuan Polisi Pamong Praja	1.251,50	1
3	21.1.1.1.0	Kepala Subbagian Umum dan Kepegawaian	1.250,00	1
4	21.1.1.1.1	Analisis Jabatan	1.248,00	1
5	21.1.1.1.2	Pengelola Sarana dan Prasarana Kantor	1.248,00	1
6	21.1.1.1.3	Pengadministrasian Kepegawaian	1.246,25	1
7	21.1.1.1.4	Pengadministrasian Umum	1.246,25	1
8	21.1.1.1.5	Pengemudi	1.246,75	1
9	21.1.1.1.6	Petugas Keamanan	3.732,00	3
10	21.1.1.1.7	Pramu Bakti	1.243,50	1
11	21.1.1.2.0	Kepala Subbagian Perencanaan, Evaluasi, dan Pelaporan	1.250,00	1
12	21.1.1.2.1-JF	JF Pranata Komputer Ahli Pertama	1.248,50	1
13	21.1.1.2.2-JF	JF Pranata Komputer Penyelia	1.248,50	1
14	21.1.1.2.3-JF	JF Pranata Komputer Mahir	1.248,50	1
15	21.1.1.2.4-JF	JF Pranata Komputer Terampil	1.248,50	1
16	21.1.1.2.5	Penyusun Program Anggaran dan Pelaporan	1.248,00	1
17	21.1.1.2.6	Pengadministrasian Perencanaan dan Program	1.246,25	1
18	21.1.1.3.0	Kepala Subbagian Keuangan	1.250,00	1
19	21.1.1.3.1	Penyusun Laporan Keuangan	1.248,00	1
20	21.1.1.3.2	Pengolah Data Aplikasi dan Pengelolaan Data Sistem Keuangan	1.248,00	1
21	21.1.1.3.3	Pengelola Gaji	1.248,00	1
22	21.1.1.3.4	Pengadministrasian Keuangan	1.246,25	1
23	21.1.2.0.0	Kepala Bidang Penegakan Peraturan Daerah	1.251,50	1
24	21.1.2.0.1-JF	JF Polisi Pamong Praja Muda	7.500,00	6
25	21.1.2.4.0	Kepala Seksi Pembinaan, Pengawasan, dan Penyuluhan	1.250,00	1
26	21.1.2.4.1-JF	JF Polisi Pamong Praja Pertama	1.250,00	1
27	21.1.2.4.2-JF	JF Polisi Pamong Praja Penyelia	1.250,00	1
28	21.1.2.4.3-JF	JF Polisi Pamong Praja Pelaksana Lanjutan	1.250,00	1
29	21.1.2.4.4-JF	JF Polisi Pamong Praja Pelaksana	1.250,00	1
30	21.1.2.4.5-JF	JF Polisi Pamong Praja Pemula	1.250,00	1
31	21.1.2.4.6	Analisis Pengawasan Masyarakat	1.248,00	1
32	21.1.2.4.7	Pengadministrasian Umum	1.246,25	1
33	21.1.2.5.0	Kepala Seksi Penindakan	1.250,00	1
34	21.1.2.5.1-JF	JF Polisi Pamong Praja Pertama	2.500,00	2
35	21.1.2.5.2-JF	JF Polisi Pamong Praja Penyelia	5.000,00	4
36	21.1.2.5.3-JF	JF Polisi Pamong Praja Pelaksana Lanjutan	6.250,00	5
37	21.1.2.5.4-JF	JF Polisi Pamong Praja Pelaksana	5.000,00	4
38	21.1.2.5.5-JF	JF Polisi Pamong Praja Pemula	12.500,00	10
39	21.1.2.5.6	Analisis Penindakan	1.248,00	1
40	21.1.2.5.7	Pengadministrasian Umum	1.246,25	1
41	21.1.3.0.0	Kepala Bidang Ketenteraman, Ketertiban Umum, dan Perlindungan Masyarakat	1.251,50	1
42	21.1.3.0.1-JF	JF Polisi Pamong Praja Muda	7.500,00	6
43	21.1.3.6.0	Kepala Seksi Operasi dan Pengendalian Gangguan Ketenteraman dan Ketertiban	1.250,00	1
44	21.1.3.6.1-JF	JF Polisi Pamong Praja Pertama	3.750,00	3
45	21.1.3.6.2-JF	JF Polisi Pamong Praja Penyelia	5.000,00	4
46	21.1.3.6.3-JF	JF Polisi Pamong Praja Pelaksana Lanjutan	11.250,00	9
47	21.1.3.6.4-JF	JF Polisi Pamong Praja Pelaksana	65.000,00	52
48	21.1.3.6.5-JF	JF Polisi Pamong Praja Pemula	50.000,00	40
49	21.1.3.6.6	Analisis Forum Kewaspadaan Dini Masyarakat	1.248,00	1
50	21.1.3.6.7	Pengadministrasian Umum	1.246,25	1
51	21.1.3.7.0	Kepala Seksi Perlindungan Masyarakat, Bina Potensi, dan Kerja Sama	1.250,00	1
52	21.1.3.7.1-JF	JF Polisi Pamong Praja Pertama	3.750,00	3
53	21.1.3.7.2-JF	JF Polisi Pamong Praja Penyelia	2.500,00	2
54	21.1.3.7.3-JF	JF Polisi Pamong Praja Pelaksana Lanjutan	5.000,00	4
55	21.1.3.7.4-JF	JF Polisi Pamong Praja Pelaksana	6.250,00	5
56	21.1.3.7.5-JF	JF Polisi Pamong Praja Pemula	6.250,00	5
57	21.1.3.7.6	Analisis Bimbingan Pelayanan dan Konsultasi	2.496,00	2
58	21.1.3.7.7	Pelatih Satuan Perlindungan Masyarakat	2.492,00	2
59	21.1.3.7.8	Pengadministrasian Umum	2.492,50	2
60	21.1.4.0.0	Kepala Bidang Pemadam Kebakaran	1.251,50	1

1	2	3	4	5
61	21.1.4.8.0	Kepala Seksi Pencegahan dan Pengendalian Kebakaran	1.250,00	1
62	21.1.4.8.1-JF	JF Pemadam Kebakaran Penyelia	2.500,00	2
63	21.1.4.8.2-JF	JF Pemadam Kebakaran Mahir	2.500,00	2
64	21.1.4.8.3-JF	JF Pemadam Kebakaran Terampil	10.000,00	8
65	21.1.4.8.4-JF	JF Pemadam Kebakaran Pemula	12.500,00	10
66	21.1.4.8.5	Analisis Kebakaran	1.248,00	1
67	21.1.4.8.6	Pengadministrasi Umum	1.246,25	1
68	21.1.4.9.0	Kepala Seksi Pemadam dan Penyelamatan Kebakaran	1.250,00	1
69	21.1.4.9.1-JF	JF Pemadam Kebakaran Penyelia	5.000,00	4
70	21.1.4.9.2-JF	JF Pemadam Kebakaran Mahir	20.000,00	16
71	21.1.4.9.3-JF	JF Pemadam Kebakaran Terampil	46.250,00	37
72	21.1.4.9.4-JF	JF Pemadam Kebakaran Pemula	40.000,00	32
73	21.1.4.9.5	Analisis Kebakaran	1.248,00	1
74	21.1.4.9.6	Pranata Pemadam Kebakaran	14.835,00	12
75	21.1.4.9.7	Pengemudi Mobil Pemadam Kebakaran	6.233,75	5
76	21.1.4.9.8	Pengadministrasi Umum	1.246,25	1

C. PETA JABATAN SATUAN POLISI PAMONG PRAJA

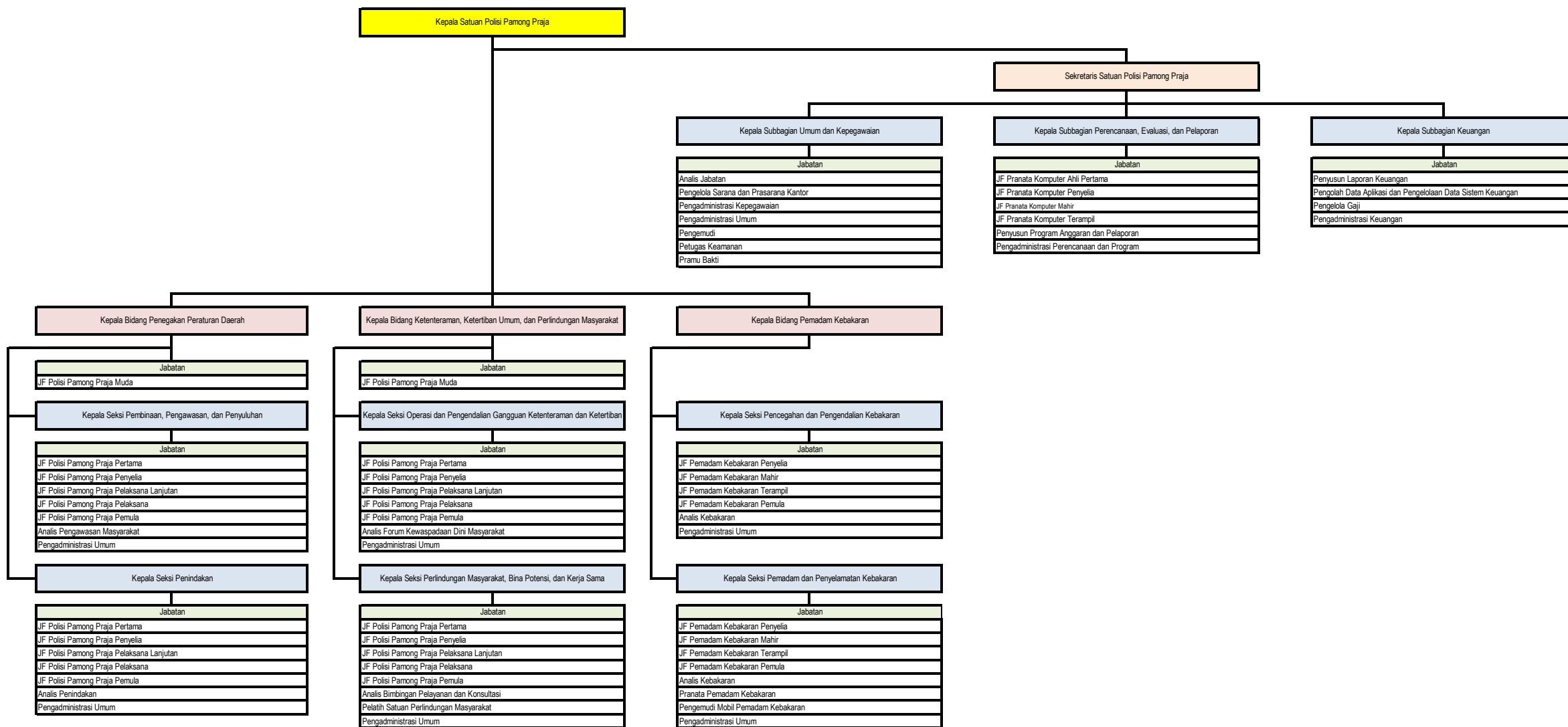

BUPATI SRAGEN,

ttd

KUSDINAR UNTUNG YUNI SUKOWATI

LAMPIRAN XXII
 PERATURAN BUPATI SRAGEN
 NOMOR 77 TAHUN 2021
 TENTANG
 PERUBAHAN ATAS PERATURAN BUPATI SRAGEN
 NOMOR 45 TAHUN 2020 TENTANG PENETAPAN HASIL
 ANALISIS JABATAN DAN ANALISIS BEBAN KERJA DI
 LINGKUNGAN PEMERINTAH KABUPATEN SRAGEN

A. NOMENKLATUR JABATAN PIMPINAN TINGGI, ADMINISTRASI, DAN FUNGSIONAL; JUMLAH BEBAN KERJA; DAN KEBUTUHAN PEGAWAI DINAS ARSIP DAN PERPUSTAKAAN KABUPATEN SRAGEN

NO	KODE JABATAN	NOMENKLATUR JABATAN	JUMLAH BEBAN KERJA	JUMLAH KEBUTUHAN PEGAWAI
1	2	3	4	5
1	22.1.0.0.0	Kepala Dinas Arsip dan Perpustakaan	1.364,50	1
2	22.1.1.0.0	Sekretaris Dinas Arsip dan Perpustakaan	1.251,50	1
3	22.1.1.0.1-JF	JF Analis Keuangan Pusat dan Daerah Ahli Muda	1.248,50	1
4	22.1.1.0.2-JF	JF Analis Keuangan Pusat dan Daerah Ahli Pertama	1.248,50	1
5	22.1.1.0.3-JF	JF Pranata Komputer Ahli Pertama	1.248,50	1
6	22.1.1.0.4-JF	JF Pranata Komputer Penyelia	1.248,50	1
7	22.1.1.0.5-JF	JF Pranata Komputer Mahir	2.497,00	2
8	22.1.1.0.6-JF	JF Pranata Komputer Terampil	1.248,50	1
9	22.1.1.0.7	Penyusun Program Anggaran dan Pelaporan	1.248,00	1
10	22.1.1.0.8	Penyusun Laporan Keuangan	1.248,00	1
11	22.1.1.0.9	Pengolah Data Aplikasi dan Pengelolaan Data Sistem Keuangan	1.248,00	1
12	22.1.1.0.10	Pengelola Gaji	1.248,00	1
13	22.1.1.0.11	Pengadministrasi Perencanaan dan Program	1.246,25	1
14	22.1.1.0.12	Pengadministrasi Keuangan	1.246,25	1
15	22.1.1.1.0	Kepala Subbagian Umum dan Kepegawaian	1.250,00	1
16	22.1.1.1.1	Analisis Jabatan	1.248,00	1
17	22.1.1.1.2	Pengelola Sarana dan Prasarana Kantor	1.248,00	1
18	22.1.1.1.3	Pengadministrasi Kepegawaian	1.246,25	1
19	22.1.1.1.4	Pengadministrasi Umum	1.246,25	1
20	22.1.1.1.5	Pengemudi	1.246,75	1
21	22.1.1.1.6	Petugas Keamanan	3.732,00	3
22	22.1.1.1.7	Pramu Bakti	1.243,50	1
23	22.1.2.0.0	Kepala Bidang Kearsipan	1.251,50	1
24	22.1.2.0.1-JF	JF Arsiparis Ahli Muda	6.250,00	5
25	22.1.2.0.2-JF	JF Arsiparis Ahli Pertama	6.250,00	5
26	22.1.2.0.3-JF	JF Arsiparis Penyelia	5.000,00	4
27	22.1.2.0.4-JF	JF Arsiparis Mahir	5.000,00	4
28	22.1.2.0.5-JF	JF Arsiparis Terampil	5.000,00	4
29	22.1.2.0.6	Penyusun Bahan Kebijakan	2.496,00	2
30	22.1.2.0.7	Penyuluh Kearsipan	2.492,00	2
31	22.1.2.0.8	Pranata Kearsipan	3.708,75	3
32	22.1.2.0.9	Pengadministrasi Umum	4.985,00	4
33	22.1.3.0.0	Kepala Bidang Perpustakaan	1.251,50	1
34	22.1.3.0.1-JF	JF Pustakawan Muda	4.994,00	4
35	22.1.3.0.2-JF	JF Pustakawan Pertama	4.994,00	4
36	22.1.3.0.3-JF	JF Pustakawan Penyelia	2.497,00	2
37	22.1.3.0.4-JF	JF Pustakawan Pelaksana Lanjutan	4.994,00	4
38	22.1.3.0.5-JF	JF Pustakawan Pelaksana	6.242,50	5
39	22.1.3.0.6	Penyusun Rencana Kehumasan dan Perpustakaan	1.248,00	1
40	22.1.3.0.7	Pengawas Perpustakaan	1.250,00	1
41	22.1.3.0.8	Penyuluh Perpustakaan	3.738,00	3
42	22.1.3.0.9	Pengelola Perpustakaan	12.480,00	10
43	22.1.3.0.10	Pengadministrasi Perpustakaan	3.738,75	3
44	22.1.3.0.11	Pengadministrasi Umum	1.246,25	1

C. PETA JABATAN DINAS ARSIP DAN PERPUSTAKAAN

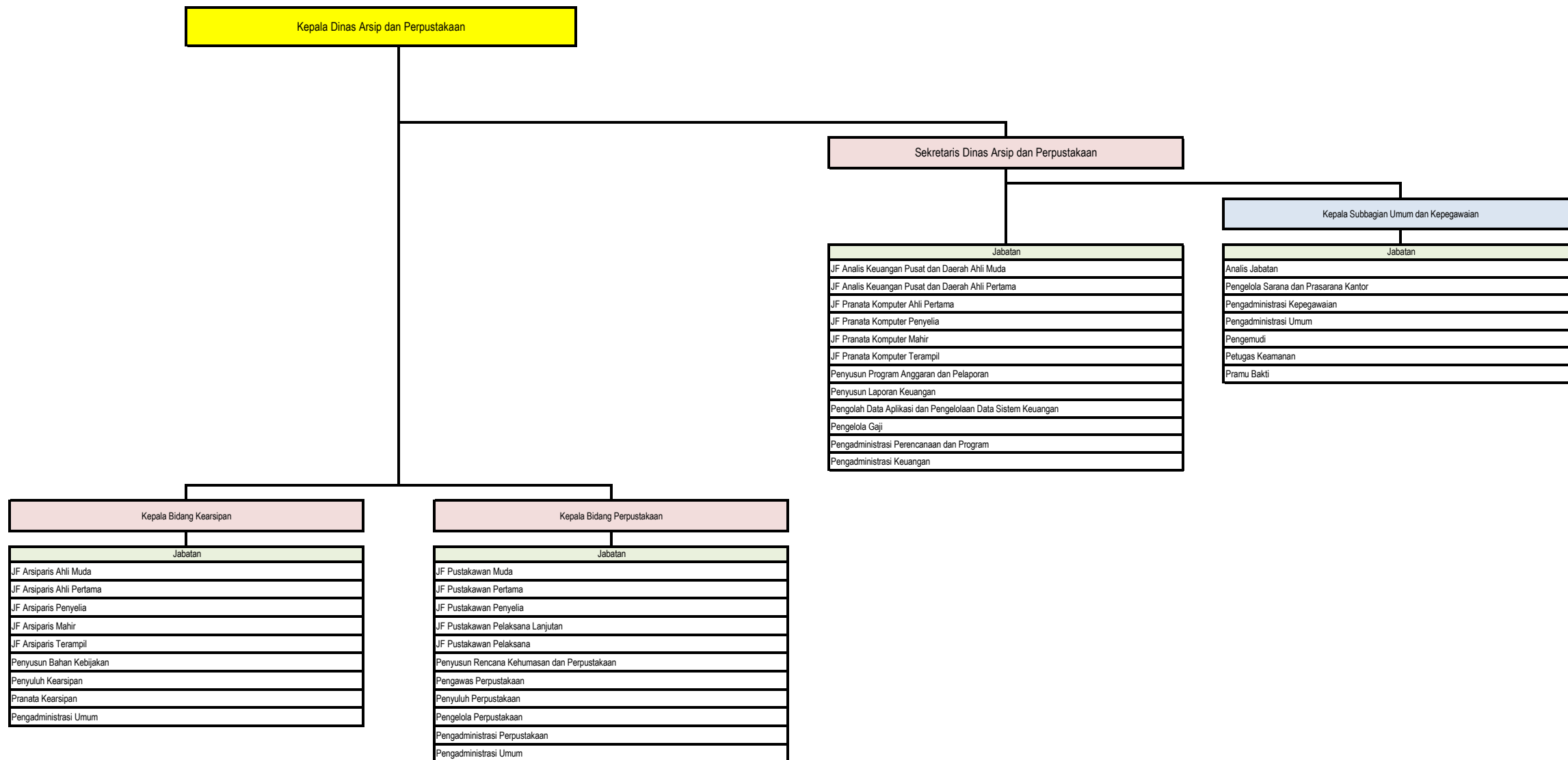

BUPATI SRAGEN,

ttd

KUSDINAR UNTUNG YUNI SUKOWATI

LAMPIRAN XXIII
 PERATURAN BUPATI SRAGEN
 NOMOR 77 TAHUN 2021
 TENTANG
 PERUBAHAN ATAS PERATURAN BUPATI SRAGEN
 NOMOR 45 TAHUN 2020 TENTANG PENETAPAN
 HASIL ANALISIS JABATAN DAN ANALISIS BEBAN
 KERJA DI LINGKUNGAN PEMERINTAH KABUPATEN
 SRAGEN

A. NOMENKLATUR JABATAN PIMPINAN TINGGI, ADMINISTRASI, DAN FUNGSIONAL; JUMLAH BEBAN KERJA; DAN KEBUTUHAN PEGAWAI BADAN PERENCANAAN PEMBANGUNAN DAERAH, PENELITIAN DAN PENGEMBANGAN KABUPATEN SRAGEN

NO	KODE JABATAN	NOMENKLATUR JABATAN	JUMLAH BEBAN KERJA	JUMLAH KEBUTUHAN PEGAWAI
1	2	3	4	5
1	23.1.0.0.0	Kepala Badan Perencanaan Pembangunan Daerah, Penelitian dan Pengembangan	1.364,50	1
2	23.1.1.0.0	Sekretaris Badan Perencanaan Pembangunan Daerah, Penelitian dan Pengembangan	1.251,50	1
3	23.1.1.0.1-JF	JF Perencana Muda	1.254,00	1
4	23.1.1.0.2-JF	JF Perencana Pertama	1.254,00	1
5	23.1.1.0.3-JF	JF Analis Keuangan Pusat dan Daerah Ahli Muda	1.248,50	1
6	23.1.1.0.4-JF	JF Analis Keuangan Pusat dan Daerah Ahli Pertama	1.248,50	1
7	23.1.1.0.5-JF	JF Pranata Komputer Ahli Muda	1.248,50	1
8	23.1.1.0.6-JF	JF Pranata Komputer Ahli Pertama	3.745,50	3
9	23.1.1.0.7-JF	JF Pranata Komputer Penyelia	1.248,50	1
10	23.1.1.0.8-JF	JF Pranata Komputer Mahir	1.248,50	1
11	23.1.1.0.9-JF	JF Pranata Komputer Terampil	1.248,50	1
12	23.1.1.0.10	Penyusun Program Anggaran dan Pelaporan	1.248,00	1
13	23.1.1.0.11	Penyusun Laporan Keuangan	1.248,00	1
14	23.1.1.0.12	Pengolah Data Aplikasi dan Pengelolaan Data Sistem Keuangan	1.248,00	1
15	23.1.1.0.13	Pengelola Gaji	1.248,00	1
16	23.1.1.0.14	Pengadministrasi Perencanaan dan Program	1.246,25	1
17	23.1.1.0.15	Pengadministrasi Keuangan	1.246,25	1
18	23.1.1.1.0	Kepala Subbagian Umum dan Kepegawaian	1.250,00	1
19	23.1.1.1.1	Analisis Jabatan	1.248,00	1
20	23.1.1.1.2	Pengelola Sarana dan Prasarana Kantor	1.248,00	1
21	23.1.1.1.3	Pengadministrasi Kepegawaian	1.246,25	1
22	23.1.1.1.4	Pengadministrasi Umum	1.246,25	1
23	23.1.1.1.5	Pengemudi	1.246,75	1
24	23.1.1.1.6	Petugas Keamanan	3.732,00	3
25	23.1.1.1.7	Pramu Bakti	1.243,50	1
26	23.1.2.0.0	Kepala Bidang Perencanaan, Pengendalian, dan Evaluasi Pembangunan Daerah	1.251,50	1
27	23.1.2.0.1-JF	JF Perencana Muda	5.016,00	4
28	23.1.2.0.2-JF	JF Perencana Pertama	5.016,00	4
29	23.1.2.0.3	Analisis Perencanaan	1.248,00	1
30	23.1.2.0.4	Analisis Data dan Informasi	1.248,00	1
31	23.1.2.0.5	Analisis Perencanaan, Evaluasi, dan Pelaporan	1.248,00	1
32	23.1.2.0.6	Pengelola Bahan Perencanaan	2.496,00	2
33	23.1.2.0.7	Pengelola Data	1.248,00	1
34	23.1.2.0.8	Pengadministrasi Perencanaan dan Program	2.492,50	2
35	23.1.2.0.9	Pengadministrasi Umum	1.246,25	1
36	23.1.3.0.0	Kepala Bidang Pemerintahan, Pembangunan Manusia, dan Kewilayahan	1.251,50	1
37	23.1.3.0.1-JF	JF Perencana Muda	6.270,00	5
38	23.1.3.0.2-JF	JF Perencana Pertama	6.270,00	5
39	23.1.3.0.3	Analisis Perencanaan	3.744,00	3
40	23.1.3.0.4	Pengelola Bahan Perencanaan	3.744,00	3
41	23.1.3.0.5	Pengadministrasi Perencanaan dan Program	3.738,75	3
42	23.1.4.0.0	Kepala Bidang Perekonomian, SDA, dan Infrastruktur	1.251,50	1
43	23.1.4.0.1-JF	JF Perencana Muda	6.270,00	5
44	23.1.4.0.2-JF	JF Perencana Pertama	6.270,00	5
45	23.1.4.0.3-JF	JF Surveyor Pemetaan Muda	1.254,00	1
46	23.1.4.0.4-JF	JF Surveyor Pemetaan Pertama	1.254,00	1
47	23.1.4.0.5-JF	JF Surveyor Pemetaan Penyelia	1.254,00	1
48	23.1.4.0.6-JF	JF Surveyor Pemetaan Pelaksana Lanjutan	1.254,00	1
49	23.1.4.0.7-JF	JF Surveyor Pemetaan Pelaksana	1.254,00	1
50	23.1.4.0.8	Analisis Perencanaan	3.744,00	3
51	23.1.4.0.9	Analisis Pengembangan Wilayah	1.248,00	1
52	23.1.4.0.10	Pengelola Bahan Perencanaan	3.744,00	3
53	23.1.4.0.11	Pengadministrasi Perencanaan dan Program	3.738,75	3
54	23.1.5.0.0	Kepala Bidang Penelitian dan Pengembangan	1.251,50	1
55	23.1.5.0.1-JF	JF Perencana Muda	3.762,00	3
56	23.1.5.0.2-JF	JF Perencana Pertama	3.762,00	3
57	23.1.5.0.3-JF	JF Peneliti Muda	3.762,00	3
58	23.1.5.0.4-JF	JF Peneliti Pertama	3.762,00	3

1	2	3	4	5
59	23.1.5.0.5-JF	JF Pranata Komputer Ahli Pertama	1.248,50	1
60	23.1.5.0.6-JF	JF Pranata Komputer Penyelia	1.248,50	1
61	23.1.5.0.7-JF	JF Pranata Komputer Mahir	1.248,50	1
62	23.1.5.0.8-JF	JF Pranata Komputer Terampil	1.248,50	1
63	23.1.5.0.9	Analisis Penelitian dan Pengembangan	3.744,00	3
64	23.1.5.0.10	Pengolah Data	2.496,00	2
65	23.1.5.0.11	Pengadministrasi Umum	3.738,75	3

C. PETA JABATAN BADAN PERENCANAAN PEMBANGUNAN DAERAH, PENELITIAN DAN PENGEMBANGAN

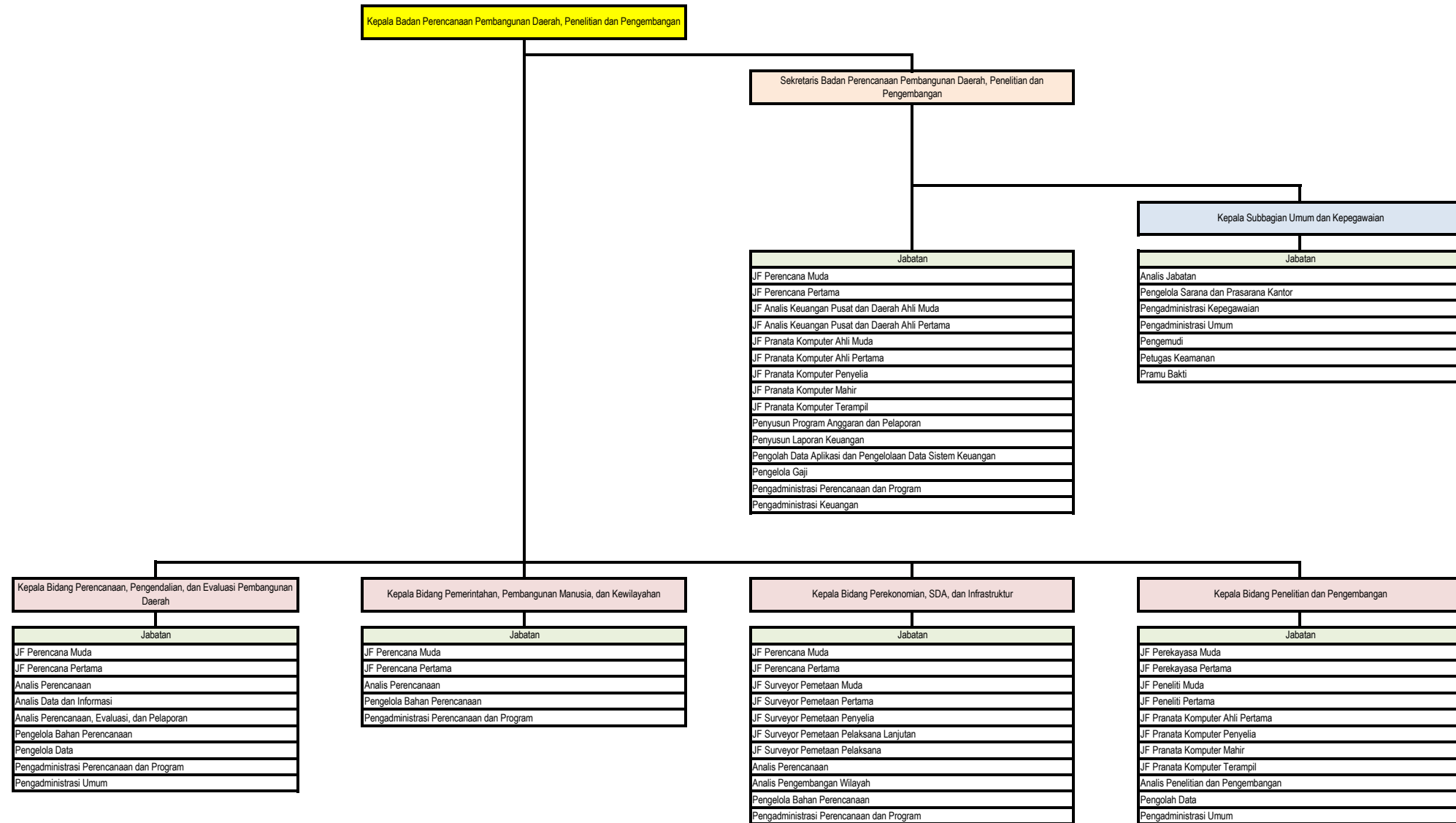

BUPATI SRAGEN,

ttd

KUSDINAR UNTUNG YUNI SUKOWATI

LAMPIRAN XXIV
 PERATURAN BUPATI SRAGEN
 NOMOR 77 TAHUN 2021
 TENTANG
 PERUBAHAN ATAS PERATURAN BUPATI SRAGEN
 NOMOR 45 TAHUN 2020 TENTANG PENETAPAN
 HASIL ANALISIS JABATAN DAN ANALISIS BEBAN
 KERJA DI LINGKUNGAN PEMERINTAH KABUPATEN

A. NOMENKLATUR JABATAN PIMPINAN TINGGI, ADMINISTRASI, DAN FUNGSIONAL; JUMLAH BEBAN KERJA; DAN KEBUTUHAN PEGAWAI BADAN KEPEGAWAIAN DAN PENGEMBANGAN SUMBER DAYA MANUSIA KABUPATEN SRAGEN

NO	KODE JABATAN	NOMENKLATUR JABATAN	JUMLAH BEBAN KERJA	JUMLAH KEBUTUHAN PEGAWAI
1	2	3	4	5
1	24.1.0.0.0	Kepala Badan Kepegawaian dan Pengembangan Sumber Daya Manusia	1.364,50	1
2	24.1.0.0.1-JF	JF Widyaiswara Madya	5.000,00	4
3	24.1.1.0.0	Sekretaris Badan Kepegawaian dan Pengembangan Sumber Daya Manusia	1.251,50	1
4	24.1.1.0.1-JF	JF Pranata Komputer Ahli Muda	1.248,50	1
5	24.1.1.0.2-JF	JF Analis Keuangan Pusat dan Daerah Ahli Muda	1.248,50	1
6	24.1.1.0.3-JF	JF Analis Keuangan Pusat dan Daerah Ahli Pertama	1.248,50	1
7	24.1.1.0.4	Penyusun Laporan Keuangan	1.248,00	1
8	24.1.1.0.5	Pengolah Data Aplikasi dan Pengelolaan Data Sistem Keuangan	1.248,00	1
9	24.1.1.0.6	Pengelola Gaji	1.248,00	1
10	24.1.1.0.7	Pengadministrasi Keuangan	1.246,25	1
11	24.1.1.1.0	Kepala Subbagian Umum dan Kepegawaian	1.250,00	1
12	24.1.1.1.1	Analisis Jabatan	2.496,00	2
13	24.1.1.1.2	Pengelola Sarana dan Prasarana Kantor	1.248,00	1
14	24.1.1.1.3	Pengadministrasi Kepegawaian	6.231,25	5
15	24.1.1.1.4	Pengadministrasi Umum	1.246,25	1
16	24.1.1.1.5	Pengemudi	1.246,75	1
17	24.1.1.1.6	Petugas Keamanan	3.732,00	3
18	24.1.1.1.7	Pramu Bakti	2.487,00	2
19	24.1.1.2.0	Kepala Subbagian Perencanaan, Evaluasi, dan Pelaporan	1.250,00	1
20	24.1.1.2.1-JF	JF Pranata Komputer Ahli Pertama	1.248,50	1
21	24.1.1.2.2-JF	JF Pranata Komputer Penyelia	1.248,50	1
22	24.1.1.2.3-JF	JF Pranata Komputer Mahir	1.248,50	1
23	24.1.1.2.4-JF	JF Pranata Komputer Terampil	1.248,50	1
24	24.1.1.2.5	Penyusun Program Anggaran dan Pelaporan	1.248,00	1
25	24.1.1.2.6	Pengadministrasi Perencanaan dan Program	1.246,25	1
26	24.1.2.0.0	Kepala Bidang Pengadaan, Pemberhentian, dan Informasi	1.251,50	1
27	24.1.2.0.1-JF	JF Analis Kepegawaian Muda	4.994,00	4
28	24.1.2.0.2-JF	JF Analis Kepegawaian Pertama	4.994,00	4
29	24.1.2.0.3-JF	JF Analis Kepegawaian Penyelia	2.497,00	2
30	24.1.2.0.4-JF	JF Analis Kepegawaian Pelaksana Lanjutan	2.497,00	2
31	24.1.2.0.5-JF	JF Analis Kepegawaian Pelaksana	2.497,00	2
32	24.1.2.0.6-JF	JF Pranata Komputer Ahli Muda	1.248,50	1
33	24.1.2.0.7-JF	JF Pranata Komputer Ahli Pertama	1.248,50	1
34	24.1.2.0.8-JF	JF Pranata Komputer Penyelia	1.248,50	1
35	24.1.2.0.9-JF	JF Pranata Komputer Mahir	1.248,50	1
36	24.1.2.0.10-JF	JF Pranata Komputer Terampil	1.248,50	1
37	24.1.2.0.11	Analisis Jabatan	1.248,00	1
38	24.1.2.0.12	Analisis Data dan Informasi	1.248,00	1
39	24.1.2.0.13	Perancang Sistem Informasi Kepegawaian	1.247,00	1
40	24.1.2.0.14	Penyusun Rencana Kegiatan dan Anggaran	1.248,00	1
41	24.1.2.0.15	Pengelola Formasi dan Pengadaan Pegawai	1.248,00	1
42	24.1.2.0.16	Pengelola Sistem Informasi Manajemen Kepegawaian	1.248,00	1
43	24.1.2.0.17	Pengelola Kegiatan dan Anggaran	1.248,00	1
44	24.1.2.0.18	Pengelola Kepegawaian	1.248,00	1
45	24.1.2.0.19	Pengadministrasi Kepegawaian	6.231,25	5
46	24.1.3.0.0	Kepala Bidang Mutasi dan Promosi	1.251,50	1
47	24.1.3.0.1-JF	JF Analis Kepegawaian Muda	4.994,00	4
48	24.1.3.0.2-JF	JF Analis Kepegawaian Pertama	4.994,00	4
49	24.1.3.0.3-JF	JF Analis Kepegawaian Penyelia	2.497,00	2
50	24.1.3.0.4-JF	JF Analis Kepegawaian Pelaksana Lanjutan	2.497,00	2
51	24.1.3.0.5-JF	JF Analis Kepegawaian Pelaksana	2.497,00	2
52	24.1.3.0.6-JF	JF Pranata Komputer Ahli Muda	1.248,50	1
53	24.1.3.0.7-JF	JF Pranata Komputer Ahli Pertama	1.248,50	1
54	24.1.3.0.8-JF	JF Pranata Komputer Penyelia	1.248,50	1
55	24.1.3.0.9-JF	JF Pranata Komputer Mahir	1.248,50	1
56	24.1.3.0.10-JF	JF Pranata Komputer Terampil	1.248,50	1
57	24.1.3.0.11	Analisis Jabatan	1.248,00	1
58	24.1.3.0.12	Analisis Pengembangan Karier	1.248,00	1

1	2	3	4	5
59	24.1.3.0.13	Penyusun Rencana Mutasi	1.248,00	1
60	24.1.3.0.14	Pengelola Kepegawaian	2.496,00	2
61	24.1.3.0.15	Pengelola Pengembangan Karier	1.248,00	1
62	24.1.3.0.16	Pengadministrasi Kepegawaian	3.738,75	3
63	24.1.4.0.0	Kepala Bidang Pengembangan Aparatur	1.251,50	1
64	24.1.4.0.1-JF	JF Analis Kepegawaian Muda	4.994,00	4
65	24.1.4.0.2-JF	JF Analis Kepegawaian Pertama	4.994,00	4
66	24.1.4.0.3-JF	JF Assessor SDM Aparatur Muda	3.762,00	3
67	24.1.4.0.4-JF	JF Assessor SDM Aparatur Pertama	5.016,00	4
68	24.1.4.0.5-JF	JF Widyaiswara Muda	5.000,00	4
69	24.1.4.0.6-JF	JF Widyaiswara Pertama	7.500,00	6
70	24.1.4.0.7-JF	JF Pranata Komputer Ahli Muda	1.248,50	1
71	24.1.4.0.8-JF	JF Pranata Komputer Ahli Pertama	1.248,50	1
72	24.1.4.0.9-JF	JF Pranata Komputer Penyelia	1.248,50	1
73	24.1.4.0.10-JF	JF Pranata Komputer Mahir	1.248,50	1
74	24.1.4.0.11-JF	JF Pranata Komputer Terampil	1.248,50	1
75	24.1.4.0.12	Analisis Program Diklat	1.248,00	1
76	24.1.4.0.13	Analisis Pengembangan Kompetensi	1.248,00	1
77	24.1.4.0.14	Penyusun Program Penyelenggaraan Diklat	1.248,00	1
78	24.1.4.0.15	Penyusun Teknis Pelatihan Fungsional Bagi Aparatur dan Non Aparatur	1.248,00	1
79	24.1.4.0.16	Pengelola Penyelenggaraan Diklat	1.248,00	1
80	24.1.4.0.17	Pengadministrasi Pelatihan	3.738,75	3
81	24.1.4.0.18	Pengadministrasi Kepegawaian	2.492,50	2
82	24.1.5.0.0	Kepala Bidang Penilaian Kinerja Aparatur dan Penghargaan	1.251,50	1
83	24.1.5.0.1-JF	JF Analis Kepegawaian Muda	4.994,00	4
84	24.1.5.0.2-JF	JF Analis Kepegawaian Pertama	4.994,00	4
85	24.1.5.0.3-JF	JF Pranata Komputer Ahli Muda	1.248,50	1
86	24.1.5.0.4-JF	JF Pranata Komputer Ahli Pertama	1.248,50	1
87	24.1.5.0.5-JF	JF Pranata Komputer Penyelia	1.248,50	1
88	24.1.5.0.6-JF	JF Pranata Komputer Mahir	1.248,50	1
89	24.1.5.0.7-JF	JF Pranata Komputer Terampil	1.248,50	1
90	24.1.5.0.8	Analisis Kinerja	1.248,00	1
91	24.1.5.0.9	Analisis Hukum	2.496,00	2
92	24.1.5.0.10	Analisis Penegakan Integritas dan Disiplin Sumber Daya Manusia Aparatur	1.248,00	1
93	24.1.5.0.11	Analisis Kesejahteraan Sumber Daya Manusia Aparatur	1.248,00	1
94	24.1.5.0.12	Pengelola Penilaian Kinerja Pegawai	1.248,00	1
95	24.1.5.0.13	Pengelola Disiplin Pegawai	1.248,00	1
96	24.1.5.0.14	Pengadministrasi Kepegawaian	3.738,75	3

C. PETA JABATAN BADAN KEPEGAWAIAN DAN PENGEMBANGAN SUMBER DAYA MANUSIA

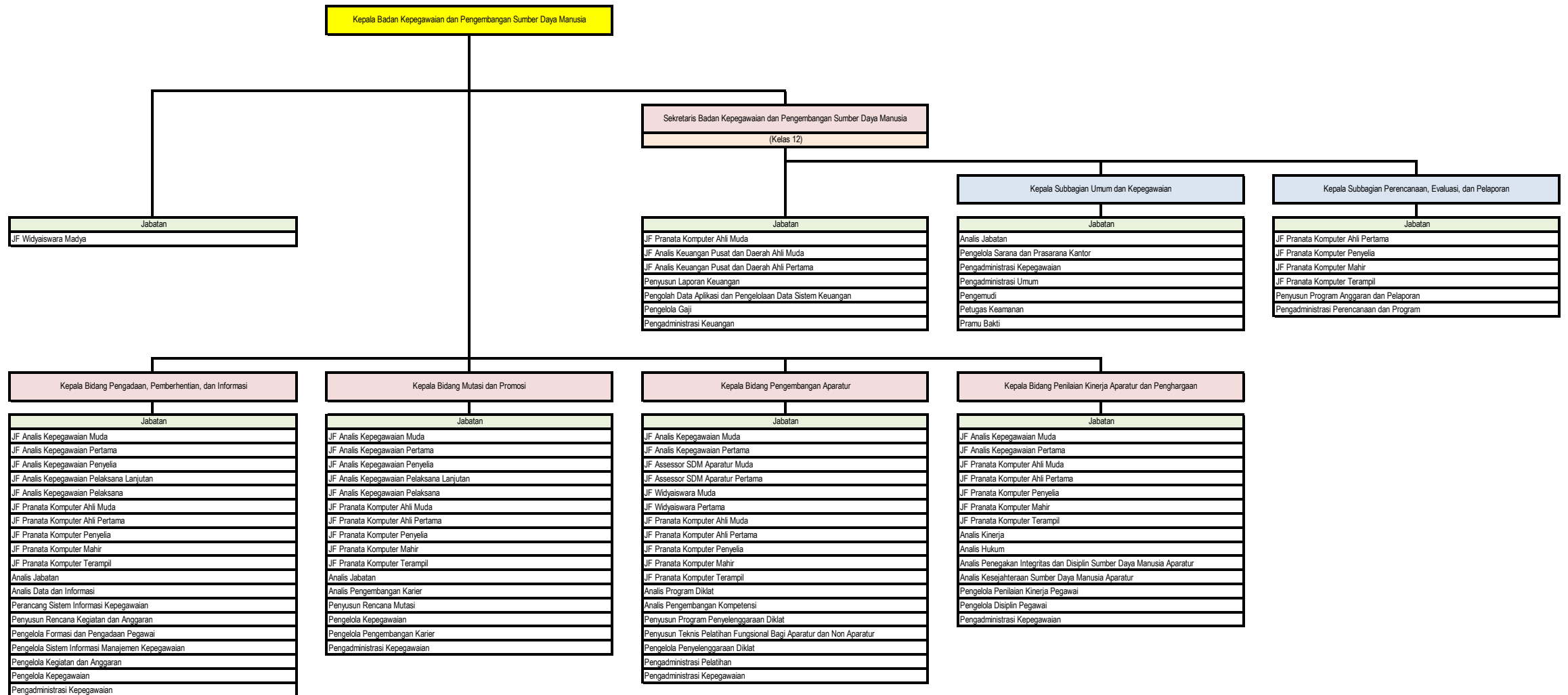

BUPATI SRAGEN,

ttd

KUSDINAR UNTUNG YUNI SUKOWATI

LAMPIRAN XXV
 PERATURAN BUPATI SRAGEN
 NOMOR 77 TAHUN 2021
 TENTANG
 PERUBAHAN ATAS PERATURAN BUPATI SRAGEN
 NOMOR 45 TAHUN 2020 TENTANG PENETAPAN
 HASIL ANALISIS JABATAN DAN ANALISIS BEBAN
 KERJA DI LINGKUNGAN PEMERINTAH KABUPATEN

A. NOMENKLATUR JABATAN PIMPINAN TINGGI, ADMINISTRASI, DAN FUNGSIONAL; JUMLAH BEBAN KERJA; DAN KEBUTUHAN PEGAWAI BADAN PENGELOLAAN KEUANGAN DAN PENDAPATAN DAERAH KABUPATEN SRAGEN

NO	KODE JABATAN	NOMENKLATUR JABATAN	JUMLAH BEBAN KERJA	JUMLAH KEBUTUHAN PEGAWAI
1	2	3	4	5
1	25.1.0.0.0	Kepala Badan Pengelolaan Keuangan dan Pendapatan Daerah	1.364,50	1
2	25.1.1.0.0	Sekretaris Badan Pengelolaan Keuangan dan Pendapatan Daerah	1.251,50	1
3	25.1.1.0.1-JF	JF Perencana Muda	1.254,00	1
4	25.1.1.0.2-JF	JF Perencana Pertama	1.254,00	1
5	25.1.1.0.3-JF	JF Analis Keuangan Pusat dan Daerah Ahli Muda	1.248,50	1
6	25.1.1.0.4-JF	JF Analis Keuangan Pusat dan Daerah Ahli Pertama	1.248,50	1
7	25.1.1.0.5-JF	JF Pranata Komputer Ahli Muda	1.248,50	1
8	25.1.1.0.6-JF	JF Pranata Komputer Ahli Pertama	1.248,50	1
9	25.1.1.0.7-JF	JF Pranata Komputer Penyelia	1.248,50	1
10	25.1.1.0.8-JF	JF Pranata Komputer Mahir	1.248,50	1
11	25.1.1.0.9-JF	JF Pranata Komputer Terampil	1.248,50	1
12	25.1.1.0.10	Penyusun Program Anggaran dan Pelaporan	2.496,00	2
13	25.1.1.0.11	Penyusun Laporan Keuangan	2.496,00	2
14	25.1.1.0.12	Pengolah Data Aplikasi dan Pengelolaan Data Sistem Keuangan	1.248,00	1
15	25.1.1.0.13	Pengelola Gaji	1.248,00	1
16	25.1.1.0.14	Pengadministrasi Perencanaan dan Program	1.246,25	1
17	25.1.1.0.15	Pengadministrasi Keuangan	2.492,50	2
18	25.1.1.1.0	Kepala Subbagian Umum dan Kepegawaian	1.250,00	1
19	25.1.1.1.1	Analisis Jabatan	1.248,00	1
20	25.1.1.1.2	Pengelola Sarana dan Prasarana Kantor	1.248,00	1
21	25.1.1.1.3	Pengadministrasi Kepegawaian	1.246,25	1
22	25.1.1.1.4	Pengadministrasi Umum	1.246,25	1
23	25.1.1.1.5	Pengemudi	3.740,25	3
24	25.1.1.1.6	Petugas Keamanan	3.732,00	3
25	25.1.1.1.7	Pramu Bakti	1.243,50	1
26	25.1.2.0.0	Kepala Bidang Pendataan dan Penetapan Pajak	1.251,50	1
27	25.1.2.0.1-JF	JF Analis Keuangan Pusat dan Daerah Ahli Muda	3.745,50	3
28	25.1.2.0.2-JF	JF Analis Keuangan Pusat dan Daerah Ahli Pertama	3.745,50	3
29	25.1.2.0.3	Analisis Pajak dan Retribusi Daerah	2.496,00	2
30	25.1.2.0.4	Analisis Pendapatan Daerah	1.248,00	1
31	25.1.2.0.5	Pengelola Pendaftaran, Pendataan Pajak, dan Retribusi	2.496,00	2
32	25.1.2.0.6	Pengelola Data dan Potensi Pajak	2.496,00	2
33	25.1.2.0.7	Pengelola Data dan Informasi Perpajakan	3.744,00	3
34	25.1.2.0.8	Pengadministrasi Pajak	21.186,25	17
35	25.1.3.0.0	Kepala Bidang Anggaran	1.251,50	1
36	25.1.3.0.1-JF	JF Analis Keuangan Pusat dan Daerah Ahli Muda	3.745,50	3
37	25.1.3.0.2-JF	JF Analis Keuangan Pusat dan Daerah Ahli Pertama	3.745,50	3
38	25.1.3.0.3-JF	JF Perencana Muda	2.508,00	2
39	25.1.3.0.4-JF	JF Perencana Pertama	2.508,00	2
40	25.1.3.0.5	Analisis Perencanaan Anggaran	2.496,00	2
41	25.1.3.0.6	Analisis Laporan Realisasi Anggaran	1.248,00	1
42	25.1.3.0.7	Pengelola Anggaran	1.248,00	1
43	25.1.3.0.8	Pengolah Data Kebijakan Penganggaran	2.496,00	2
44	25.1.3.0.9	Pengelola Pelaporan dan Evaluasi Pelaksanaan Kegiatan APBD	1.248,00	1
45	25.1.3.0.10	Pengadministrasi Anggaran	2.492,50	2
46	25.1.4.0.0	Kepala Bidang Akuntansi	1.251,50	1
47	25.1.4.0.1-JF	JF Analis Keuangan Pusat dan Daerah Ahli Muda	3.745,50	3
48	25.1.4.0.2-JF	JF Analis Keuangan Pusat dan Daerah Ahli Pertama	3.745,50	3
49	25.1.4.0.3-JF	JF Pranata Komputer Ahli Pertama	1.248,50	1
50	25.1.4.0.4-JF	JF Pranata Komputer Penyelia	1.248,50	1
51	25.1.4.0.5-JF	JF Pranata Komputer Mahir	1.248,50	1
52	25.1.4.0.6-JF	JF Pranata Komputer Terampil	1.248,50	1
53	25.1.4.0.7	Analisis Sistem Akuntansi Instansi	2.496,00	2
54	25.1.4.0.8	Analisis Laporan Keuangan	2.496,00	2
55	25.1.4.0.9	Analisis Aplikasi dan Pengelolaan Data Sistem Keuangan	2.496,00	2
56	25.1.4.0.10	Pengelola Akuntansi	7.488,00	6
57	25.1.4.0.11	Pengadministrasi Keuangan	3.738,75	3
58	25.1.5.0.0	Kepala Bidang Perbendaharaan dan Pengelolaan Kas Daerah	1.251,50	1
59	25.1.5.0.1-JF	JF Analis Keuangan Pusat dan Daerah Ahli Muda	3.745,50	3
60	25.1.5.0.2-JF	JF Analis Keuangan Pusat dan Daerah Ahli Pertama	3.745,50	3
61	25.1.5.0.3	Analisis Perbendaharaan	3.744,00	3
62	25.1.5.0.4	Analisis Keuangan	2.496,00	2

1	2	3	4	5
63	25.1.5.0.5	Pengolah Data Perbendaharaan	7.488,00	6
64	25.1.5.0.6	Verifikator Keuangan	5.005,00	4
65	25.1.5.0.7	Pengadministrasi Keuangan	6.231,25	5
66	25.1.6.0.0	Kepala Bidang Penagihan dan Pelaporan Pendapatan Daerah	1.251,50	1
67	25.1.6.0.1-JF	JF Analis Keuangan Pusat dan Daerah Ahli Muda	3.745,50	3
68	25.1.6.0.2-JF	JF Analis Keuangan Pusat dan Daerah Ahli Pertama	3.745,50	3
69	25.1.6.0.3	Analis Penagihan Pajak	1.248,00	1
70	25.1.6.0.4	Analis Monitoring dan Evaluasi Kebijakan Pajak Daerah dan Retribusi Daerah	1.248,00	1
71	25.1.6.0.5	Analis Pajak	1.248,00	1
72	25.1.6.0.6	Pengolah Data Penagihan Pajak	2.496,00	2
73	25.1.6.0.7	Pengolah Data Keberatan dan Banding	2.496,00	2
74	25.1.6.0.8	Pengelola Monitoring dan Evaluasi	2.496,00	2
75	25.1.6.0.9	Penagih Retribusi	8.729,00	7
76	25.1.6.0.10	Pengadministrasi Pajak	16.201,25	13
77	25.1.7.0.0	Kepala Bidang Pengelolaan Barang Milik Daerah	1.251,50	1
78	25.1.7.0.1-JF	JF Analis Keuangan Pusat dan Daerah Ahli Muda	3.745,50	3
79	25.1.7.0.2-JF	JF Analis Keuangan Pusat dan Daerah Ahli Pertama	3.745,50	3
80	25.1.7.0.3	Analis Aset Daerah	12.480,00	10
81	25.1.7.0.4	Pengolah Data	12.480,00	10
82	25.1.7.0.5	Pengelola Pemanfaatan Barang Milik Daerah	3.744,00	3
83	25.1.7.0.6	Pengadministrasi Umum	7.477,50	6

C. PETA JABATAN BADAN PENGELOLAAN KEUANGAN DAN PENDAPATAN DAERAH

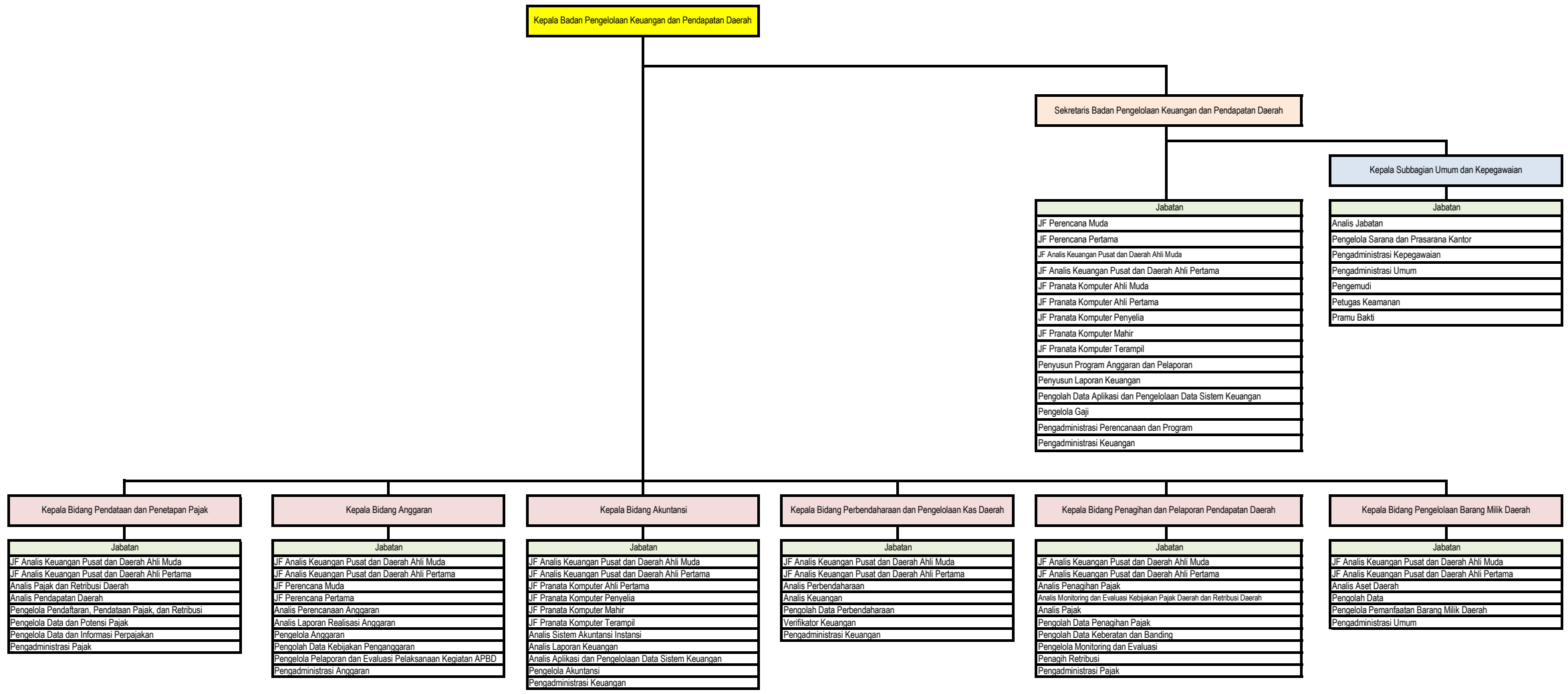

BUPATI SRAGEN,

ttd

KUSDINAR UNTUNG YUNI SUKOWATI

LAMPIRAN XXVI
PERATURAN BUPATI SRAGEN
NOMOR 77 TAHUN 2021
TENTANG
PERUBAHAN ATAS PERATURAN BUPATI SRAGEN
NOMOR 45 TAHUN 2020 TENTANG PENETAPAN
HASIL ANALISIS JABATAN DAN ANALISIS BEBAN
KERJA DI LINGKUNGAN PEMERINTAH KABUPATEN

A. NOMENKLATUR JABATAN PIMPINAN TINGGI, ADMINISTRASI, DAN FUNGSIONAL; JUMLAH BEBAN KERJA; DAN KEBUTUHAN PEGAWAI BADAN KESATUAN BANGSA DAN POLITIK KABUPATEN SRAGEN

NO	KODE JABATAN	NOMENKLATUR JABATAN	JUMLAH BEBAN KERJA	JUMLAH KEBUTUHAN PEGAWAI
1	2	3	4	5
1	26.1.0.0.0	Kepala Badan Kesatuan Bangsa dan Politik	1.364,50	1
2	26.1.1.0.0	Sekretaris Badan Kesatuan Bangsa dan Politik	1.251,50	1
3	26.1.1.0.1-JF	JF Analis Keuangan Pusat dan Daerah Ahli Muda	1.248,50	1
4	26.1.1.0.2-JF	JF Analis Keuangan Pusat dan Daerah Ahli Pertama	1.248,50	1
5	26.1.1.0.3-JF	JF Pranata Komputer Ahli Pertama	1.248,50	1
6	26.1.1.0.4-JF	JF Pranata Komputer Penyelia	1.248,50	1
7	26.1.1.0.5-JF	JF Pranata Komputer Mahir	1.248,50	1
8	26.1.1.0.6-JF	JF Pranata Komputer Terampil	1.248,50	1
9	26.1.1.0.7	Penyusun Program Anggaran dan Pelaporan	1.248,00	1
10	26.1.1.0.8	Penyusun Laporan Keuangan	1.248,00	1
11	26.1.1.0.9	Pengolah Data Aplikasi dan Pengelolaan Data Sistem Keuangan	1.248,00	1
12	26.1.1.0.10	Pengelola Gaji	1.248,00	1
13	26.1.1.0.11	Pengadministrasi Perencanaan dan Program	1.246,25	1
14	26.1.1.0.12	Pengadministrasi Keuangan	1.246,25	1
15	26.1.1.1.0	Kepala Subbagian Umum dan Kepegawaian	1.250,00	1
16	26.1.1.1.1	Analisis Jabatan	1.248,00	1
17	26.1.1.1.2	Pengelola Sarana dan Prasarana Kantor	1.248,00	1
18	26.1.1.1.3	Pengadministrasi Kepegawaian	1.246,25	1
19	26.1.1.1.4	Pengadministrasi Umum	1.246,25	1
20	26.1.1.1.5	Pengemudi	1.246,75	1
21	26.1.1.1.6	Petugas Keamanan	3.732,00	3
22	26.1.1.1.7	Pramu Bakti	1.243,50	1
23	26.1.2.0.0	Kepala Bidang Ideologi, Wawasan Kebangsaan, Ketahanan Ekonomi, Sosial, Budaya, dan Agama	1.251,50	1
24	26.1.2.2.0	Kepala Subbidang Ideologi dan Wawasan Kebangsaan	1.250,00	1
25	26.1.2.2.1	Analisis Wawasan Kebangsaan	1.248,00	1
26	26.1.2.2.2	Pengadministrasi Umum	1.246,25	1
27	26.1.2.3.0	Kepala Subbidang Ketahanan Ekonomi, Sosial, Budaya, dan Agama	1.250,00	1
28	26.1.2.3.1	Analisis Ketahanan Sosial	1.248,00	1
29	26.1.2.3.2	Pengadministrasi Umum	1.246,25	1
30	26.1.3.0.3	Kepala Bidang Politik Dalam Negeri dan Organisasi Masyarakat	1.251,50	1
31	26.1.3.4.0	Kepala Subbidang Politik Dalam Negeri	1.250,00	1
32	26.1.3.4.1	Analisis Politik Dalam Negeri	1.248,00	1
33	26.1.3.4.2	Analisis Hubungan Antar Lembaga	1.248,00	1
34	26.1.3.4.3	Pengadministrasi Umum	1.246,25	1
35	26.1.3.5.0	Kepala Subbidang Organisasi Masyarakat	1.250,00	1
36	26.1.3.5.1	Analisis Organisasi Masyarakat	1.248,00	1
37	26.1.3.5.2	Pengadministrasi Umum	1.246,25	1
38	26.1.4.0.0	Kepala Bidang Kewaspadaan Nasional dan Penanganan Konflik	1.251,50	1
39	26.1.4.6.0	Kepala Subbidang Kewaspadaan Dini dan Kerja Sama Intelijen	1.250,00	1
40	26.1.4.6.1	Analisis Forum Kewaspadaan Dini Masyarakat	1.248,00	1
41	26.1.4.6.2	Analisis Hubungan Antar Lembaga	1.248,00	1
42	26.1.4.6.3	Pemeriksa Intelijen	4.968,00	4
43	26.1.4.6.4	Pengadministrasi Umum	1.246,25	1
44	26.1.4.7.0	Kepala Subbidang Penanganan Konflik	1.250,00	1
45	26.1.4.7.1	Analisis Keamanan	1.248,00	1
46	26.1.4.7.2	Penyuluh Keamanan Masyarakat	2.492,00	2
47	26.1.4.7.3	Pengadministrasi Umum	1.246,25	1

C. PETA JABATAN BADAN KESATUAN BANGSA DAN POLITIK

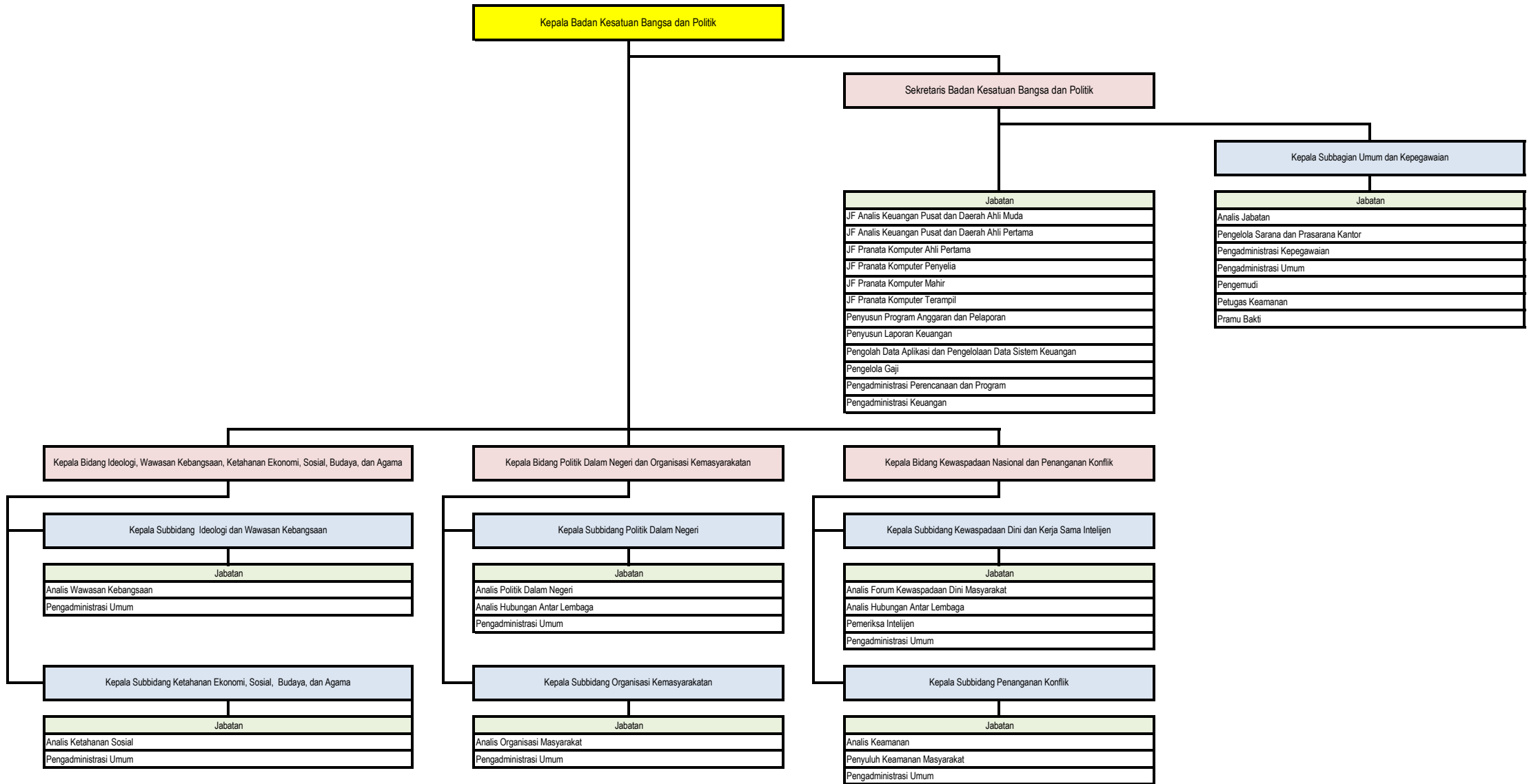

BUPATI SRAGEN,

ttd

KUSDINAR UNTUNG YUNI SUKOWATI

LAMPIRAN XXVII
PERATURAN BUPATI SRAGEN
NOMOR 77 TAHUN 2021
TENTANG
PERUBAHAN ATAS PERATURAN BUPATI SRAGEN
NOMOR 45 TAHUN 2020 TENTANG PENETAPAN
HASIL ANALISIS JABATAN DAN ANALISIS BEBAN
KERJA DI LINGKUNGAN PEMERINTAH KABUPATEN
SRAGEN

A. NOMENKLATUR JABATAN PIMPINAN TINGGI, ADMINISTRASI, DAN FUNGSIONAL; JUMLAH BEBAN KERJA; DAN KEBUTUHAN PEGAWAI BADAN PENANGGULANGAN BENCANA DAERAH KABUPATEN SRAGEN

NO	KODE JABATAN	NOMENKLATUR JABATAN	JUMLAH BEBAN KERJA	JUMLAH KEBUTUHAN PEGAWAI
1	2	3	4	5
1	27.0.1.0.0	Kepala Pelaksana Badan Penanggulangan Bencana Daerah	1.281,00	1
2	27.0.1.1.0	Sekretaris Badan Penanggulangan Bencana Daerah	1.250,00	1
3	27.0.1.1.1-JF	JF Pranata Komputer Mahir	1.248,50	1
4	27.0.1.1.2-JF	JF Pranata Komputer Terampil	1.248,50	1
5	27.0.1.1.3	Penyusun Program Anggaran dan Pelaporan	1.248,00	1
6	27.0.1.1.4	Penyusun Laporan Keuangan	2.496,00	2
7	27.0.1.1.5	Analisis Jabatan	1.248,00	1
8	27.0.1.1.6	Pengolah Data Aplikasi dan Pengelolaan Data Sistem Keuangan	1.248,00	1
9	27.0.1.1.7	Pengelola Sarana dan Prasarana Kantor	1.248,00	1
10	27.0.1.1.8	Pengelola Gaji	1.248,00	1
11	27.0.1.1.9	Pengadministrasi Perencanaan dan Program	1.246,25	1
12	27.0.1.1.10	Pengadministrasi Kepegawaian	1.246,25	1
13	27.0.1.1.11	Pengadministrasi Keuangan	1.246,25	1
14	27.0.1.1.12	Pengadministrasi Umum	1.246,25	1
15	27.0.1.1.13	Pengemudi	3.740,25	3
16	27.0.1.1.14	Petugas Keamanan	3.732,00	3
17	27.0.1.1.15	Pramu Bakti	1.243,50	1
18	27.0.1.2.0	Kepala Seksi Pencegahan dan Kesiapsiagaan	1.250,00	1
19	27.0.1.2.1-JF	JF Rescuer Pelaksana	3.762,00	3
20	27.0.1.2.2-JF	JF Rescuer Pelaksana Pemula	3.762,00	3
21	27.0.1.2.3	Analisis Mitigasi Bencana	1.248,00	1
22	27.0.1.2.4	Pengadministrasi Umum	1.246,25	1
23	27.0.1.3.0	Kepala Seksi Kedaruratan dan Logistik	1.250,00	1
24	27.0.1.3.1-JF	JF Rescuar Penyelia	18.810,00	15
25	27.0.1.3.2-JF	JF Rescuer Pelaksana Lanjutan	18.810,00	15
26	27.0.1.3.3-JF	JF Rescuer Pelaksana	12.540,00	10
27	27.0.1.3.4-JF	JF Rescuer Pelaksana Pemula	12.540,00	10
28	27.0.1.3.5	Analisis SAR	1.248,00	1
29	27.0.1.3.6	Pengadministrasi Umum	1.246,25	1
30	27.0.1.4.0	Kepala Seksi Rehabilitasi dan Rekonstruksi	1.250,00	1
31	27.0.1.4.1	Konselor	8.708,00	7
32	27.0.1.4.2	Pengadministrasi Umum	1.246,25	1

C. PETA JABATAN BADAN PENANGGULANGAN BENCANA DAERAH

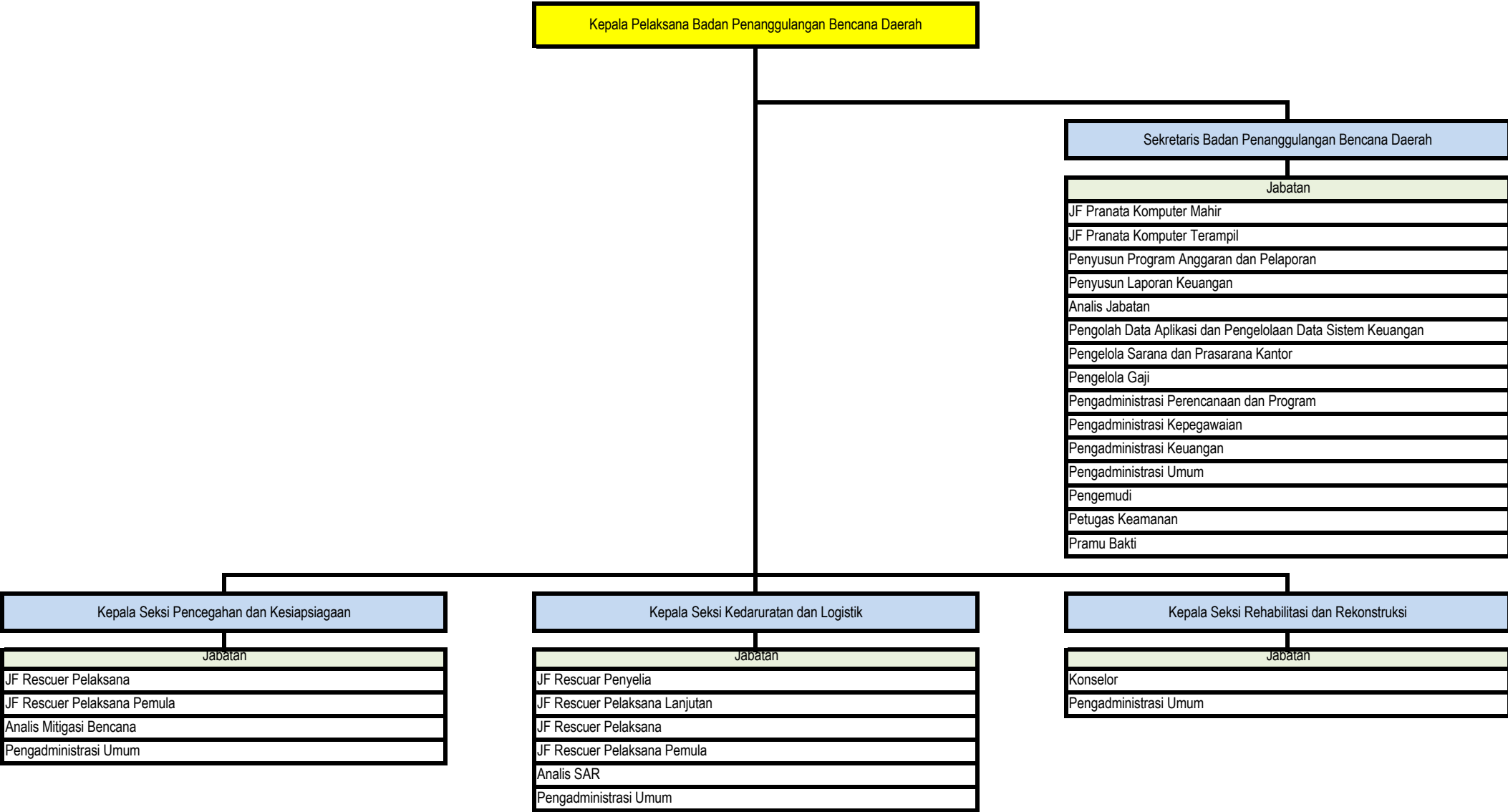

BUPATI SRAGEN,

ttd

KUSDINAR UNTUNG YUNI SUKOWATI

LAMPIRAN XXVIII
 PERATURAN BUPATI SRAGEN
 NOMOR 77 TAHUN 2021
 TENTANG
 PERUBAHAN ATAS PERATURAN BUPATI SRAGEN NOMOR 45
 TAHUN 2020 TENTANG PENETAPAN HASIL ANALISIS JABATAN
 DAN ANALISIS BEBAN KERJA DI LINGKUNGAN PEMERINTAH
 KABUPATEN SRAGEN

A. NOMENKLATUR JABATAN PIMPINAN TINGGI, ADMINISTRASI, DAN FUNGSIONAL; JUMLAH BEBAN KERJA; DAN KEBUTUHAN PEGAWAI KECAMATAN KALIJAMBE KABUPATEN SRAGEN

NO	KODE JABATAN	NOMENKLATUR JABATAN	KELAS JABATAN	JUMLAH BEBAN KERJA	JUMLAH KEBUTUHAN PEGAWAI
1	2	3		4	5
1	28.0.1.0.0	Camat Kalijambe	12	1.290,00	1
2	28.0.2.0.0	Sekretaris Kecamatan Kalijambe	11	1.249,50	1
3	28.0.2.1.0	Kepala Subbagian Umum dan Kepegawaian	8	1.248,00	1
4	28.0.2.1.1	Pengelola Kepegawaian	6	1.248,00	1
5	28.0.2.1.2	Pengelola Sarana dan Prasarana Kantor	6	1.248,00	1
6	28.0.2.1.3	Pengadministrasi Kepegawaian	5	1.246,25	1
7	28.0.2.1.4	Pengadministrasi Umum	5	1.246,25	1
8	28.0.2.1.5	Pengemudi	3	1.246,75	1
9	28.0.2.1.6	Pramu Bakti	1	1.243,50	1
10	28.0.2.2.0	Kepala Subbagian Perencanaan, Evaluasi, Pelaporan, dan Keuangan	8	1.248,00	1
11	28.0.2.2.1-JF	JF Pranata Komputer Mahir	7	1.248,50	1
12	28.0.2.2.2-JF	JF Pranata Komputer Terampil	6	1.248,50	1
13	28.0.2.2.3	Pengolah Data Laporan Pertanggungjawaban Bendahara	6	1.248,00	1
14	28.0.2.2.4	Pengolah Data Aplikasi dan Pengelolaan Data Sistem Keuangan	6	1.248,00	1
15	28.0.2.2.5	Pengelola Gaji	6	1.248,00	1
16	28.0.2.2.6	Pengadministrasi Perencanaan dan Program	5	1.246,25	1
17	28.0.2.2.7	Pengadministrasi Keuangan	5	1.246,25	1
18	28.0.1.3.0	Kepala Seksi Pemerintahan	9	1.248,00	1
19	28.0.1.3.1	Analisis Desa dan Kelurahan	7	1.248,00	1
20	28.0.1.3.2	Pengelola Monitoring dan Evaluasi Penyelenggaraan Pemerintahan Desa	6	2.496,00	2
21	28.0.1.3.3	Pengadministrasi Pemerintahan	5	1.246,25	1
22	28.0.1.4.0	Kepala Seksi Ketenteraman dan Ketertiban Umum	9	1.248,00	1
23	28.0.1.4.1	Analisis Masyarakat	7	1.248,00	1
24	28.0.1.4.2	Pengelola Data Keamanan dan Ketertiban	6	1.248,00	1
25	28.0.1.4.3	Pengadministrasi Umum	5	1.246,25	1
26	28.0.1.4.4	Petugas Keamanan	3	3.732,00	3
27	28.0.1.5.0	Kepala Seksi Pemberdayaan Ekonomi dan Pembangunan	9	1.248,00	1
28	28.0.1.5.1	Analisis Pemberdayaan Masyarakat	7	1.248,00	1
29	28.0.1.5.2	Pengelola Pemberdayaan Masyarakat	6	1.248,00	1
30	28.0.1.5.3	Pengadministrasi Umum	5	1.246,25	1
31	28.0.1.6.0	Kepala Seksi Kesejahteraan Rakyat	9	1.248,00	1
32	28.0.1.6.1	Analisis Kesejahteraan Rakyat	7	1.248,00	1
33	28.0.1.6.2	Pengelola Kesejahteraan Sosial	6	1.248,00	1
34	28.0.1.6.3	Pengadministrasi Umum	5	1.246,25	1
35	28.0.1.7.0	Kepala Seksi Pelayanan Umum	9	1.248,00	1
36	28.0.1.7.1	Analisis Layanan Umum	7	1.248,00	1
37	28.0.1.7.2	Pengolah Data Pelayanan	6	1.248,00	1
38	28.0.1.7.3	Pengadministrasi Umum	5	2.492,50	2

C. PETA JABATAN KECAMATAN KALIJAMBE

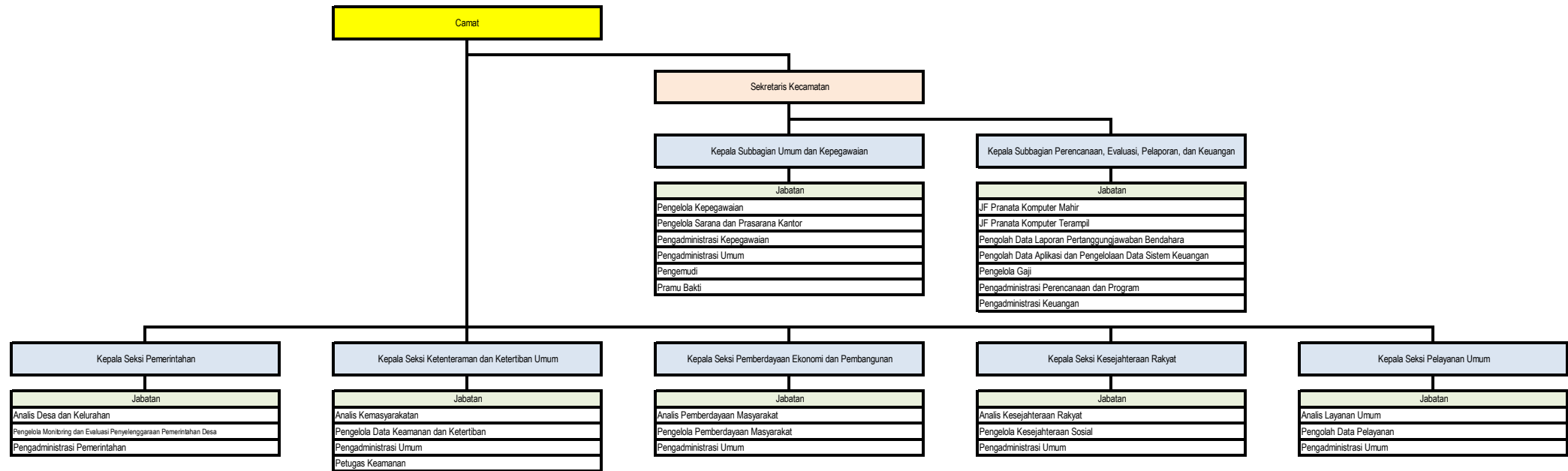

BUPATI SRAGEN,

ttd

KUSDINAR UNTUNG YUNI SUKOWATI

LAMPIRAN XXIX
PERATURAN BUPATI SRAGEN
NOMOR 77 TAHUN 2021
TENTANG
PERUBAHAN ATAS PERATURAN BUPATI SRAGEN
NOMOR 45 TAHUN 2020 TENTANG PENETAPAN
HASIL ANALISIS JABATAN DAN ANALISIS BEBAN
KERJA DI LINGKUNGAN PEMERINTAH KABUPATEN

A. NOMENKLATUR JABATAN PIMPINAN TINGGI, ADMINISTRASI, DAN FUNGSIONAL; JUMLAH BEBAN KERJA; DAN KEBUTUHAN PEGAWAI KECAMATAN PLUPUH KABUPATEN SRAGEN

NO	KODE JABATAN	NOMENKLATUR JABATAN	JUMLAH BEBAN KERJA	JUMLAH KEBUTUHAN PEGAWAI
1	2	3	4	5
1	29.0.1.0.0	Camat Plupuh	1.290,00	1
2	29.0.2.0.0	Sekretaris Kecamatan Plupuh	1.249,50	1
3	29.0.2.1.0	Kepala Subbagian Umum dan Kepegawaian	1.248,00	1
4	29.0.2.1.1	Pengelola Kepegawaian	1.248,00	1
5	29.0.2.1.2	Pengelola Sarana dan Prasarana Kantor	1.248,00	1
6	29.0.2.1.3	Pengadministrasi Kepegawaian	1.246,25	1
7	29.0.2.1.4	Pengadministrasi Umum	1.246,25	1
8	29.0.2.1.5	Pengemudi	1.246,75	1
9	29.0.2.1.6	Pramu Bakti	1.243,50	1
10	29.0.2.2.0	Kepala Subbagian Perencanaan, Evaluasi, Pelaporan, dan Keuangan	1.248,00	1
11	29.0.2.2.1-JF	JF Pranata Komputer Mahir	1.248,50	1
12	29.0.2.2.2-JF	JF Pranata Komputer Terampil	1.248,50	1
13	29.0.2.2.3	Pengolah Data Laporan Pertanggungjawaban Bendahara	1.248,00	1
14	29.0.2.2.4	Pengolah Data Aplikasi dan Pengelolaan Data Sistem Keuangan	1.248,00	1
15	29.0.2.2.5	Pengelola Gaji	1.248,00	1
16	29.0.2.2.6	Pengadministrasi Perencanaan dan Program	1.246,25	1
17	29.0.2.2.7	Pengadministrasi Keuangan	1.246,25	1
18	29.0.1.3.0	Kepala Seksi Pemerintahan	1.248,00	1
19	29.0.1.3.1	Analisis Desa dan Kelurahan	1.248,00	1
20	29.0.1.3.2	Pengelola Monitoring dan Evaluasi Penyelenggaraan Pemerintahan Desa	2.496,00	2
21	29.0.1.3.3	Pengadministrasi Pemerintahan	1.246,25	1
22	29.0.1.4.0	Kepala Seksi Ketenteraman dan Ketertiban Umum	1.248,00	1
23	29.0.1.4.1	Analisis Masyarakat	1.248,00	1
24	29.0.1.4.2	Pengelola Data Keamanan dan Ketertiban	1.248,00	1
25	29.0.1.4.3	Pengadministrasi Umum	1.246,25	1
26	29.0.1.4.4	Petugas Keamanan	3.732,00	3
27	29.0.1.5.0	Kepala Seksi Pemberdayaan Ekonomi dan Pembangunan	1.248,00	1
28	29.0.1.5.1	Analisis Pemberdayaan Masyarakat	1.248,00	1
29	29.0.1.5.2	Pengelola Pemberdayaan Masyarakat	1.248,00	1
30	29.0.1.5.3	Pengadministrasi Umum	1.246,25	1
31	29.0.1.6.0	Kepala Seksi Kesejahteraan Rakyat	1.248,00	1
32	29.0.1.6.1	Analisis Kesejahteraan Rakyat	1.248,00	1
33	29.0.1.6.2	Pengelola Kesejahteraan Sosial	1.248,00	1
34	29.0.1.6.3	Pengadministrasi Umum	1.246,25	1
35	29.0.1.7.0	Kepala Seksi Pelayanan Umum	1.248,00	1
36	29.0.1.7.1	Analisis Layanan Umum	1.248,00	1
37	29.0.1.7.2	Pengolah Data Pelayanan	1.248,00	1
38	29.0.1.7.3	Pengadministrasi Umum	2.492,50	2

C. PETA JABATAN KECAMATAN PLUPUH

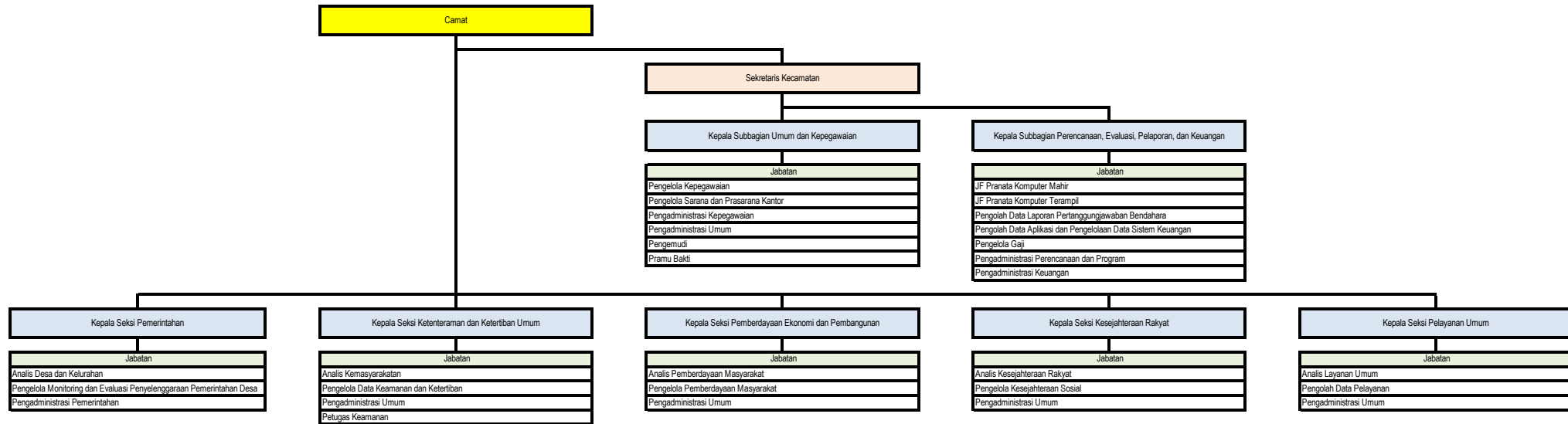

BUPATI SRAGEN,

ttd

KUSDINAR UNTUNG YUNI SUKOWATI

LAMPIRAN XXX
PERATURAN BUPATI SRAGEN
NOMOR 77 TAHUN 2021
TENTANG
PERUBAHAN ATAS PERATURAN BUPATI SRAGEN
NOMOR 45 TAHUN 2020 TENTANG PENETAPAN
HASIL ANALISIS JABATAN DAN ANALISIS BEBAN
KERJA DI LINGKUNGAN PEMERINTAH KABUPATEN

A. NOMENKLATUR JABATAN PIMPINAN TINGGI, ADMINISTRASI, DAN FUNGSIONAL; JUMLAH BEBAN KERJA; DAN KEBUTUHAN PEGAWAI KECAMATAN MASARAN KABUPATEN SRAGEN

NO	KODE JABATAN	NOMENKLATUR JABATAN	JUMLAH BEBAN KERJA	JUMLAH KEBUTUHAN PEGAWAI
1	2	3	4	5
1	30.0.1.0.0	Camat Masaran	1.290,00	1
2	30.0.2.0.0	Sekretaris Kecamatan Masaran	1.249,50	1
3	30.0.2.1.0	Kepala Subbagian Umum dan Kepegawaian	1.248,00	1
4	30.0.2.1.1	Pengelola Kepegawaian	1.248,00	1
5	30.0.2.1.2	Pengelola Sarana dan Prasarana Kantor	1.248,00	1
6	30.0.2.1.3	Pengadministrasi Kepegawaian	1.246,25	1
7	30.0.2.1.4	Pengadministrasi Umum	1.246,25	1
8	30.0.2.1.5	Pengemudi	1.246,75	1
9	30.0.2.1.6	Pramu Bakti	1.243,50	1
10	30.0.2.2.0	Kepala Subbagian Perencanaan, Evaluasi, Pelaporan, dan Keuangan	1.248,00	1
11	30.0.2.2.1-JF	JF Pranata Komputer Mahir	1.248,50	1
12	30.0.2.2.2-JF	JF Pranata Komputer Terampil	1.248,50	1
13	30.0.2.2.3	Pengolah Data Laporan Pertanggungjawaban Bendahara	1.248,00	1
14	30.0.2.2.4	Pengolah Data Aplikasi dan Pengelolaan Data Sistem Keuangan	1.248,00	1
15	30.0.2.2.5	Pengelola Gaji	1.248,00	1
16	30.0.2.2.6	Pengadministrasi Perencanaan dan Program	1.246,25	1
17	30.0.2.2.7	Pengadministrasi Keuangan	1.246,25	1
18	30.0.1.3.0	Kepala Seksi Pemerintahan	1.248,00	1
19	30.0.1.3.1	Analisis Desa dan Kelurahan	1.248,00	1
20	30.0.1.3.2	Pengelola Monitoring dan Evaluasi Penyelenggaraan Pemerintahan Desa	2.496,00	2
21	30.0.1.3.3	Pengadministrasi Pemerintahan	1.246,25	1
22	30.0.1.4.0	Kepala Seksi Ketenteraman dan Ketertiban Umum	1.248,00	1
23	30.0.1.4.1	Analisis Masyarakat	1.248,00	1
24	30.0.1.4.2	Pengelola Data Keamanan dan Ketertiban	1.248,00	1
25	30.0.1.4.3	Pengadministrasi Umum	1.246,25	1
26	30.0.1.4.4	Petugas Keamanan	3.732,00	3
27	30.0.1.5.0	Kepala Seksi Pemberdayaan Ekonomi dan Pembangunan	1.248,00	1
28	30.0.1.5.1	Analisis Pemberdayaan Masyarakat	1.248,00	1
29	30.0.1.5.2	Pengelola Pemberdayaan Masyarakat	1.248,00	1
30	30.0.1.5.3	Pengadministrasi Umum	1.246,25	1
31	30.0.1.6.0	Kepala Seksi Kesejahteraan Rakyat	1.248,00	1
32	30.0.1.6.1	Analisis Kesejahteraan Rakyat	1.248,00	1
33	30.0.1.6.2	Pengelola Kesejahteraan Sosial	1.248,00	1
34	30.0.1.6.3	Pengadministrasi Umum	1.246,25	1
35	30.0.1.7.0	Kepala Seksi Pelayanan Umum	1.248,00	1
36	30.0.1.7.1	Analisis Layanan Umum	1.248,00	1
37	30.0.1.7.2	Pengolah Data Pelayanan	1.248,00	1
38	30.0.1.7.3	Pengadministrasi Umum	2.492,50	2

C. PETA JABATAN KECAMATAN MASARAN

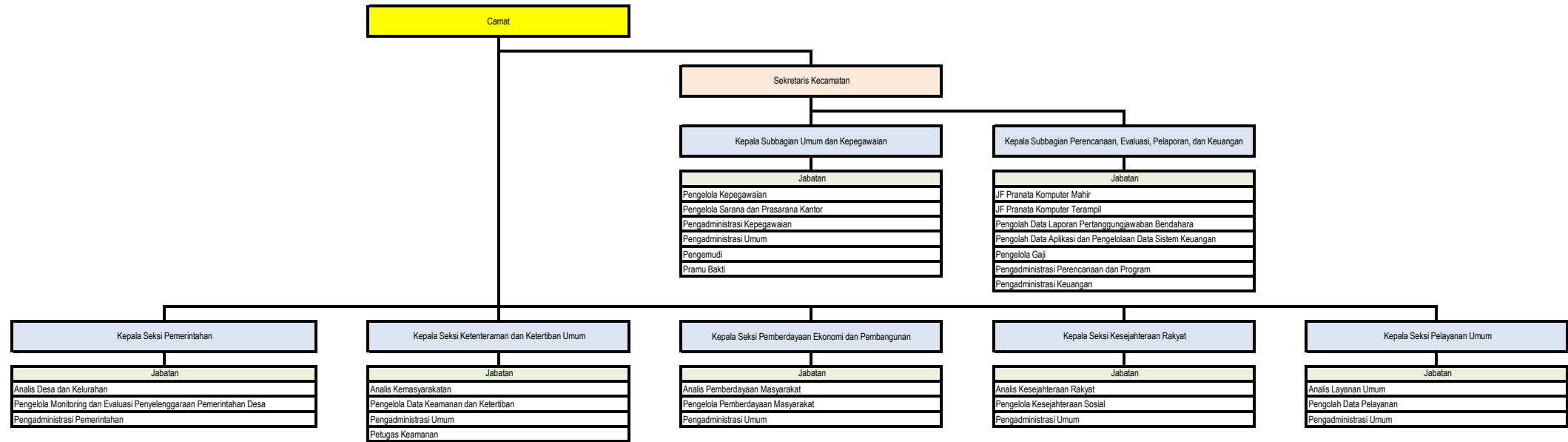

BUPATI SRAGEN,

ttd

KUSDINAR UNTUNG YUNI SUKOWATI

LAMPIRAN XXXI
 PERATURAN BUPATI SRAGEN
 NOMOR 77 TAHUN 2021
 TENTANG
 PERUBAHAN ATAS PERATURAN BUPATI SRAGEN
 NOMOR 45 TAHUN 2020 TENTANG PENETAPAN
 HASIL ANALISIS JABATAN DAN ANALISIS BEBAN
 KERJA DI LINGKUNGAN PEMERINTAH KABUPATEN

A. NOMENKLATUR JABATAN PIMPINAN TINGGI, ADMINISTRASI, DAN FUNGSIONAL; JUMLAH BEBAN KERJA; DAN KEBUTUHAN PEGAWAI KECAMATAN KEDAWUNG KABUPATEN SRAGEN

NO	KODE JABATAN	NOMENKLATUR JABATAN	JUMLAH BEBAN KERJA	JUMLAH KEBUTUHAN PEGAWAI
1	2	3	4	5
1	31.0.1.0.0	Camat Kedawung	1.290,00	1
2	31.0.2.0.0	Sekretaris Kecamatan Kedawung	1.249,50	1
3	31.0.2.1.0	Kepala Subbagian Umum dan Kepegawaian	1.248,00	1
4	31.0.2.1.1	Pengelola Kepegawaian	1.248,00	1
5	31.0.2.1.2	Pengelola Sarana dan Prasarana Kantor	1.248,00	1
6	31.0.2.1.3	Pengadministrasi Kepegawaian	1.246,25	1
7	31.0.2.1.4	Pengadministrasi Umum	1.246,25	1
8	31.0.2.1.5	Pengemudi	1.246,75	1
9	31.0.2.1.6	Pramu Bakti	1.243,50	1
10	31.0.2.2.0	Kepala Subbagian Perencanaan, Evaluasi, Pelaporan, dan Keuangan	1.248,00	1
11	31.0.2.2.1-JF	JF Pranata Komputer Mahir	1.248,50	1
12	31.0.2.2.2-JF	JF Pranata Komputer Terampil	1.248,50	1
13	31.0.2.2.3	Pengolah Data Laporan Pertanggungjawaban Bendahara	1.248,00	1
14	31.0.2.2.4	Pengolah Data Aplikasi dan Pengelolaan Data Sistem Keuangan	1.248,00	1
15	31.0.2.2.5	Pengelola Gaji	1.248,00	1
16	31.0.2.2.6	Pengadministrasi Perencanaan dan Program	1.246,25	1
17	31.0.2.2.7	Pengadministrasi Keuangan	1.246,25	1
18	31.0.1.3.0	Kepala Seksi Pemerintahan	1.248,00	1
19	31.0.1.3.1	Analisis Desa dan Kelurahan	1.248,00	1
20	31.0.1.3.2	Pengelola Monitoring dan Evaluasi Penyelenggaraan Pemerintahan Desa	2.496,00	2
21	31.0.1.3.3	Pengadministrasi Pemerintahan	1.246,25	1
22	31.0.1.4.0	Kepala Seksi Ketenteraman dan Ketertiban Umum	1.248,00	1
23	31.0.1.4.1	Analisis Masyarakat	1.248,00	1
24	31.0.1.4.2	Pengelola Data Keamanan dan Ketertiban	1.248,00	1
25	31.0.1.4.3	Pengadministrasi Umum	1.246,25	1
26	31.0.1.4.4	Petugas Keamanan	3.732,00	3
27	31.0.1.5.0	Kepala Seksi Pemberdayaan Ekonomi dan Pembangunan	1.248,00	1
28	31.0.1.5.1	Analisis Pemberdayaan Masyarakat	1.248,00	1
29	31.0.1.5.2	Pengelola Pemberdayaan Masyarakat	1.248,00	1
30	31.0.1.5.3	Pengadministrasi Umum	1.246,25	1
31	31.0.1.6.0	Kepala Seksi Kesejahteraan Rakyat	1.248,00	1
32	31.0.1.6.1	Analisis Kesejahteraan Rakyat	1.248,00	1
33	31.0.1.6.2	Pengelola Kesejahteraan Sosial	1.248,00	1
34	31.0.1.6.3	Pengadministrasi Umum	1.246,25	1
35	31.0.1.7.0	Kepala Seksi Pelayanan Umum	1.248,00	1
36	31.0.1.7.1	Analisis Layanan Umum	1.248,00	1
37	31.0.1.7.2	Pengolah Data Pelayanan	1.248,00	1
38	31.0.1.7.3	Pengadministrasi Umum	2.492,50	2

C. PETA JABATAN KECAMATAN KEDAWUNG

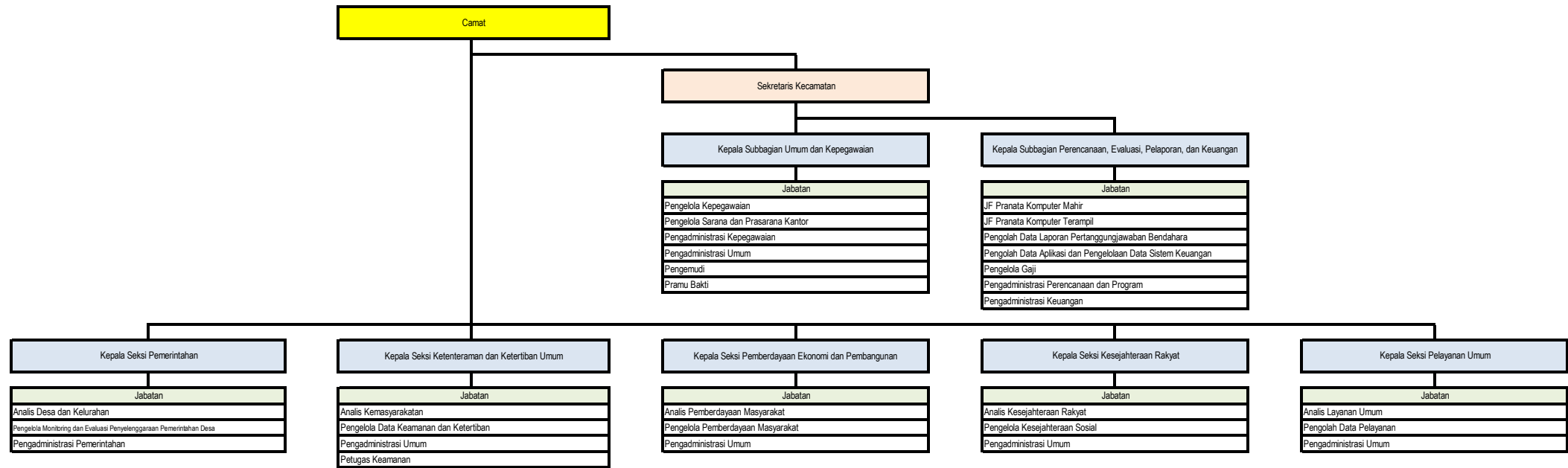

BUPATI SRAGEN,

ttd

KUSDINAR UNTUNG YUNI SUKOWATI

LAMPIRAN XXXII
 PERATURAN BUPATI SRAGEN
 NOMOR 77 TAHUN 2021
 TENTANG
 PERUBAHAN ATAS PERATURAN BUPATI SRAGEN
 NOMOR 45 TAHUN 2020 TENTANG PENETAPAN
 HASIL ANALISIS JABATAN DAN ANALISIS BEBAN
 KERJA DI LINGKUNGAN PEMERINTAH KABUPATEN

A. NOMENKLATUR JABATAN PIMPINAN TINGGI, ADMINISTRASI, DAN FUNGSIONAL; JUMLAH BEBAN KERJA; DAN KEBUTUHAN PEGAWAI KECAMATAN SAMBIREJO KABUPATEN SRAGEN

NO	KODE JABATAN	NOMENKLATUR JABATAN	JUMLAH BEBAN KERJA	JUMLAH KEBUTUHAN PEGAWAI
1	2	3	4	5
1	32.0.1.0.0	Camat Sambirejo	1.290,00	1
2	32.0.2.0.0	Sekretaris Kecamatan Sambirejo	1.249,50	1
3	32.0.2.1.0	Kepala Subbagian Umum dan Kepegawaian	1.248,00	1
4	32.0.2.1.1	Pengelola Kepegawaian	1.248,00	1
5	32.0.2.1.2	Pengelola Sarana dan Prasarana Kantor	1.248,00	1
6	32.0.2.1.3	Pengadministrasi Kepegawaian	1.246,25	1
7	32.0.2.1.4	Pengadministrasi Umum	1.246,25	1
8	32.0.2.1.5	Pengemudi	1.246,75	1
9	32.0.2.1.6	Pramu Bakti	1.243,50	1
10	32.0.2.2.0	Kepala Subbagian Perencanaan, Evaluasi, Pelaporan, dan Keuangan	1.248,00	1
11	32.0.2.2.1-JF	JF Pranata Komputer Mahir	1.248,50	1
12	32.0.2.2.2-JF	JF Pranata Komputer Terampil	1.248,50	1
13	32.0.2.2.3	Pengolah Data Laporan Pertanggungjawaban Bendahara	1.248,00	1
14	32.0.2.2.4	Pengolah Data Aplikasi dan Pengelolaan Data Sistem Keuangan	1.248,00	1
15	32.0.2.2.5	Pengelola Gaji	1.248,00	1
16	32.0.2.2.6	Pengadministrasi Perencanaan dan Program	1.246,25	1
17	32.0.2.2.7	Pengadministrasi Keuangan	1.246,25	1
18	32.0.1.3.0	Kepala Seksi Pemerintahan	1.248,00	1
19	32.0.1.3.1	Analisis Desa dan Kelurahan	1.248,00	1
20	32.0.1.3.2	Pengelola Monitoring dan Evaluasi Penyelenggaraan Pemerintahan Desa	2.496,00	2
21	32.0.1.3.3	Pengadministrasi Pemerintahan	1.246,25	1
22	32.0.1.4.0	Kepala Seksi Ketenteraman dan Ketertiban Umum	1.248,00	1
23	32.0.1.4.1	Analisis Masyarakat	1.248,00	1
24	32.0.1.4.2	Pengelola Data Keamanan dan Ketertiban	1.248,00	1
25	32.0.1.4.3	Pengadministrasi Umum	1.246,25	1
26	32.0.1.4.4	Petugas Keamanan	3.732,00	3
27	32.0.1.5.0	Kepala Seksi Pemberdayaan Ekonomi dan Pembangunan	1.248,00	1
28	32.0.1.5.1	Analisis Pemberdayaan Masyarakat	1.248,00	1
29	32.0.1.5.2	Pengelola Pemberdayaan Masyarakat	1.248,00	1
30	32.0.1.5.3	Pengadministrasi Umum	1.246,25	1
31	32.0.1.6.0	Kepala Seksi Kesejahteraan Rakyat	1.248,00	1
32	32.0.1.6.1	Analisis Kesejahteraan Rakyat	1.248,00	1
33	32.0.1.6.2	Pengelola Kesejahteraan Sosial	1.248,00	1
34	32.0.1.6.3	Pengadministrasi Umum	1.246,25	1
35	32.0.1.7.0	Kepala Seksi Pelayanan Umum	1.248,00	1
36	32.0.1.7.1	Analisis Layanan Umum	1.248,00	1
37	32.0.1.7.2	Pengolah Data Pelayanan	1.248,00	1
38	32.0.1.7.3	Pengadministrasi Umum	2.492,50	2

C. PETA JABATAN KECAMATAN SAMBIREJO

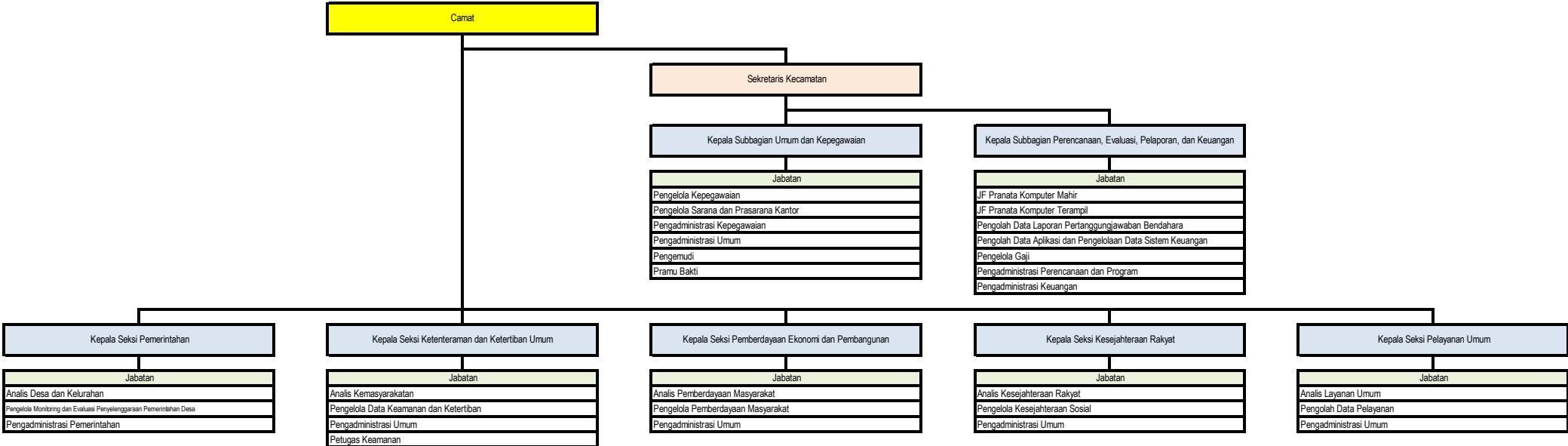

BUPATI SRAGEN,

ttd

KUSDINAR UNTUNG YUNI SUKOWATI

LAMPIRAN XXXIII
 PERATURAN BUPATI SRAGEN
 NOMOR 77 TAHUN 2021
 TENTANG
 PERUBAHAN ATAS PERATURAN BUPATI SRAGEN
 NOMOR 45 TAHUN 2020 TENTANG PENETAPAN HASIL
 ANALISIS JABATAN DAN ANALISIS BEBAN KERJA DI
 LINGKUNGAN PEMERINTAH KABUPATEN SRAGEN

A. NOMENKLATUR JABATAN PIMPINAN TINGGI, ADMINISTRASI, DAN FUNGSIONAL; JUMLAH BEBAN KERJA; DAN KEBUTUHAN PEGAWAI KECAMATAN GONDANG KABUPATEN SRAGEN

NO	KODE JABATAN	NOMENKLATUR JABATAN	JUMLAH BEBAN KERJA	JUMLAH KEBUTUHAN PEGAWAI
1	2	3	4	5
1	33.0.1.0.0	Camat Gondang	1.290,00	1
2	33.0.2.0.0	Sekretaris Kecamatan Gondang	1.249,50	1
3	33.0.2.1.0	Kepala Subbagian Umum dan Kepegawaian	1.248,00	1
4	33.0.2.1.1	Pengelola Kepegawaian	1.248,00	1
5	33.0.2.1.2	Pengelola Sarana dan Prasarana Kantor	1.248,00	1
6	33.0.2.1.3	Pengadministrasi Kepegawaian	1.246,25	1
7	33.0.2.1.4	Pengadministrasi Umum	1.246,25	1
8	33.0.2.1.5	Pengemudi	1.246,75	1
9	33.0.2.1.6	Pramu Bakti	1.243,50	1
10	33.0.2.2.0	Kepala Subbagian Perencanaan, Evaluasi, Pelaporan, dan Keuangan	1.248,00	1
11	33.0.2.2.1-JF	JF Pranata Komputer Mahir	1.248,50	1
12	33.0.2.2.2-JF	JF Pranata Komputer Terampil	1.248,50	1
13	33.0.2.2.3	Pengolah Data Laporan Pertanggungjawaban Bendahara	1.248,00	1
14	33.0.2.2.4	Pengolah Data Aplikasi dan Pengelolaan Data Sistem Keuangan	1.248,00	1
15	33.0.2.2.5	Pengelola Gaji	1.248,00	1
16	33.0.2.2.6	Pengadministrasi Perencanaan dan Program	1.246,25	1
17	33.0.2.2.7	Pengadministrasi Keuangan	1.246,25	1
18	33.0.1.3.0	Kepala Seksi Pemerintahan	1.248,00	1
19	33.0.1.3.1	Analisis Desa dan Kelurahan	1.248,00	1
20	33.0.1.3.2	Pengelola Monitoring dan Evaluasi Penyelenggaraan Pemerintahan Desa	2.496,00	2
21	33.0.1.3.3	Pengadministrasi Pemerintahan	1.246,25	1
22	33.0.1.4.0	Kepala Seksi Ketenteraman dan Ketertiban Umum	1.248,00	1
23	33.0.1.4.1	Analisis Masyarakat	1.248,00	1
24	33.0.1.4.2	Pengelola Data Keamanan dan Ketertiban	1.248,00	1
25	33.0.1.4.3	Pengadministrasi Umum	1.246,25	1
26	33.0.1.4.4	Petugas Keamanan	3.732,00	3
27	33.0.1.5.0	Kepala Seksi Pemberdayaan Ekonomi dan Pembangunan	1.248,00	1
28	33.0.1.5.1	Analisis Pemberdayaan Masyarakat	1.248,00	1
29	33.0.1.5.2	Pengelola Pemberdayaan Masyarakat	1.248,00	1
30	33.0.1.5.3	Pengadministrasi Umum	1.246,25	1
31	33.0.1.6.0	Kepala Seksi Kesejahteraan Rakyat	1.248,00	1
32	33.0.1.6.1	Analisis Kesejahteraan Rakyat	1.248,00	1
33	33.0.1.6.2	Pengelola Kesejahteraan Sosial	1.248,00	1
34	33.0.1.6.3	Pengadministrasi Umum	1.246,25	1
35	33.0.1.7.0	Kepala Seksi Pelayanan Umum	1.248,00	1
36	33.0.1.7.1	Analisis Layanan Umum	1.248,00	1
37	33.0.1.7.2	Pengolah Data Pelayanan	1.248,00	1
38	33.0.1.7.3	Pengadministrasi Umum	2.492,50	2

C. PETA JABATAN KECAMATAN GONDANG

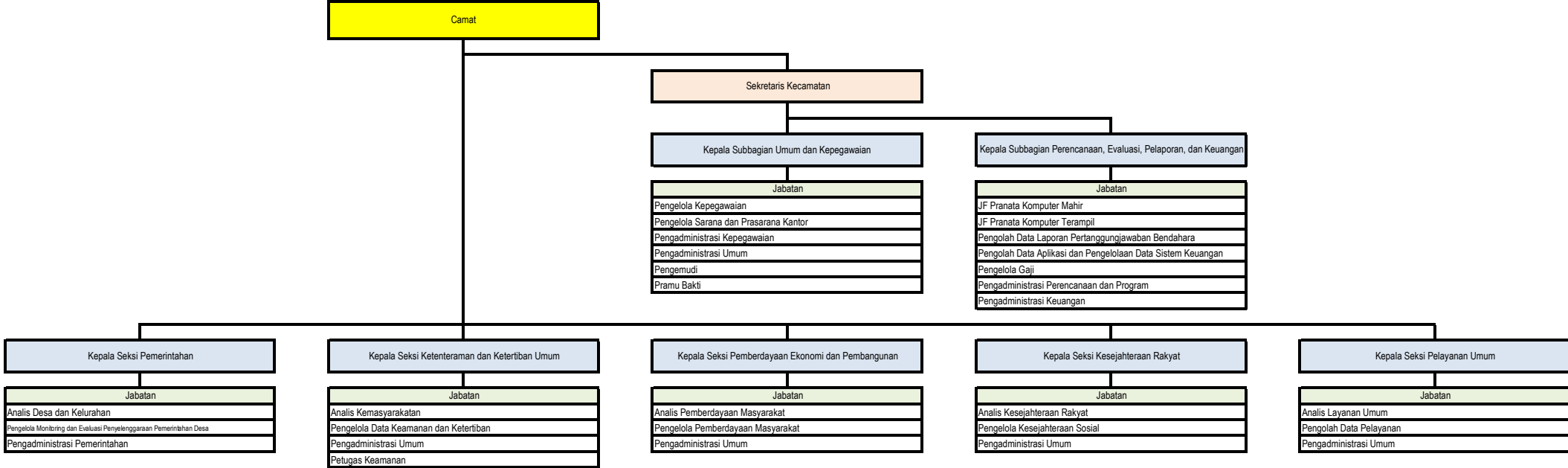

BUPATI SRAGEN,

ttd

KUSDINAR UNTUNG YUNI SUKOWATI

LAMPIRAN XXXIV
 PERATURAN BUPATI SRAGEN
 NOMOR 77 TAHUN 2021
 TENTANG
 PERUBAHAN ATAS PERATURAN BUPATI SRAGEN
 NOMOR 45 TAHUN 2020 TENTANG PENETAPAN
 HASIL ANALISIS JABATAN DAN ANALISIS BEBAN
 KERJA DI LINGKUNGAN PEMERINTAH KABUPATEN
 SRAGEN

A. NOMENKLATUR JABATAN PIMPINAN TINGGI, ADMINISTRASI, DAN FUNGSIONAL; JUMLAH BEBAN KERJA; DAN KEBUTUHAN PEGAWAI KECAMATAN SAMBUNGMACAN KABUPATEN SRAGEN

NO	KODE JABATAN	NOMENKLATUR JABATAN	JUMLAH BEBAN KERJA	JUMLAH KEBUTUHAN PEGAWAI
1	2	3	4	5
1	34.0.1.0.0	Camat Sambungmacan	1.290,00	1
2	34.0.2.0.0	Sekretaris Kecamatan Sambungmacan	1.249,50	1
3	34.0.2.1.0	Kepala Subbagian Umum dan Kepegawaian	1.248,00	1
4	34.0.2.1.1	Pengelola Kepegawaian	1.248,00	1
5	34.0.2.1.2	Pengelola Sarana dan Prasarana Kantor	1.248,00	1
6	34.0.2.1.3	Pengadministrasi Kepegawaian	1.246,25	1
7	34.0.2.1.4	Pengadministrasi Umum	1.246,25	1
8	34.0.2.1.5	Pengemudi	1.246,75	1
9	34.0.2.1.6	Pramu Bakti	1.243,50	1
10	34.0.2.2.0	Kepala Subbagian Perencanaan, Evaluasi, Pelaporan, dan Keuangan	1.248,00	1
11	34.0.2.2.1-JF	JF Pranata Komputer Mahir	1.248,50	1
12	34.0.2.2.2-JF	JF Pranata Komputer Terampil	1.248,50	1
13	34.0.2.2.3	Pengolah Data Laporan Pertanggungjawaban Bendahara	1.248,00	1
14	34.0.2.2.4	Pengolah Data Aplikasi dan Pengelolaan Data Sistem Keuangan	1.248,00	1
15	34.0.2.2.5	Pengelola Gaji	1.248,00	1
16	34.0.2.2.6	Pengadministrasi Perencanaan dan Program	1.246,25	1
17	34.0.2.2.7	Pengadministrasi Keuangan	1.246,25	1
18	34.0.1.3.0	Kepala Seksi Pemerintahan	1.248,00	1
19	34.0.1.3.1	Analisis Desa dan Kelurahan	1.248,00	1
20	34.0.1.3.2	Pengelola Monitoring dan Evaluasi Penyelenggaraan Pemerintahan Desa	2.496,00	2
21	34.0.1.3.3	Pengadministrasi Pemerintahan	1.246,25	1
22	34.0.1.4.0	Kepala Seksi Ketenteraman dan Ketertiban Umum	1.248,00	1
23	34.0.1.4.1	Analisis Kemasyarakatan	1.248,00	1
24	34.0.1.4.2	Pengelola Data Keamanan dan Ketertiban	1.248,00	1
25	34.0.1.4.3	Pengadministrasi Umum	1.246,25	1
26	34.0.1.4.4	Petugas Keamanan	3.732,00	3
27	34.0.1.5.0	Kepala Seksi Pemberdayaan Ekonomi dan Pembangunan	1.248,00	1
28	34.0.1.5.1	Analisis Pemberdayaan Masyarakat	1.248,00	1
29	34.0.1.5.2	Pengelola Pemberdayaan Masyarakat	1.248,00	1
30	34.0.1.5.3	Pengadministrasi Umum	1.246,25	1
31	34.0.1.6.0	Kepala Seksi Kesejahteraan Rakyat	1.248,00	1
32	34.0.1.6.1	Analisis Kesejahteraan Rakyat	1.248,00	1
33	34.0.1.6.2	Pengelola Kesejahteraan Sosial	1.248,00	1
34	34.0.1.6.3	Pengadministrasi Umum	1.246,25	1
35	34.0.1.7.0	Kepala Seksi Pelayanan Umum	1.248,00	1
36	34.0.1.7.1	Analisis Layanan Umum	1.248,00	1
37	34.0.1.7.2	Pengolah Data Pelayanan	1.248,00	1
38	34.0.1.7.3	Pengadministrasi Umum	2.492,50	2

C. PETA JABATAN KECAMATAN SAMBUNGMACAN

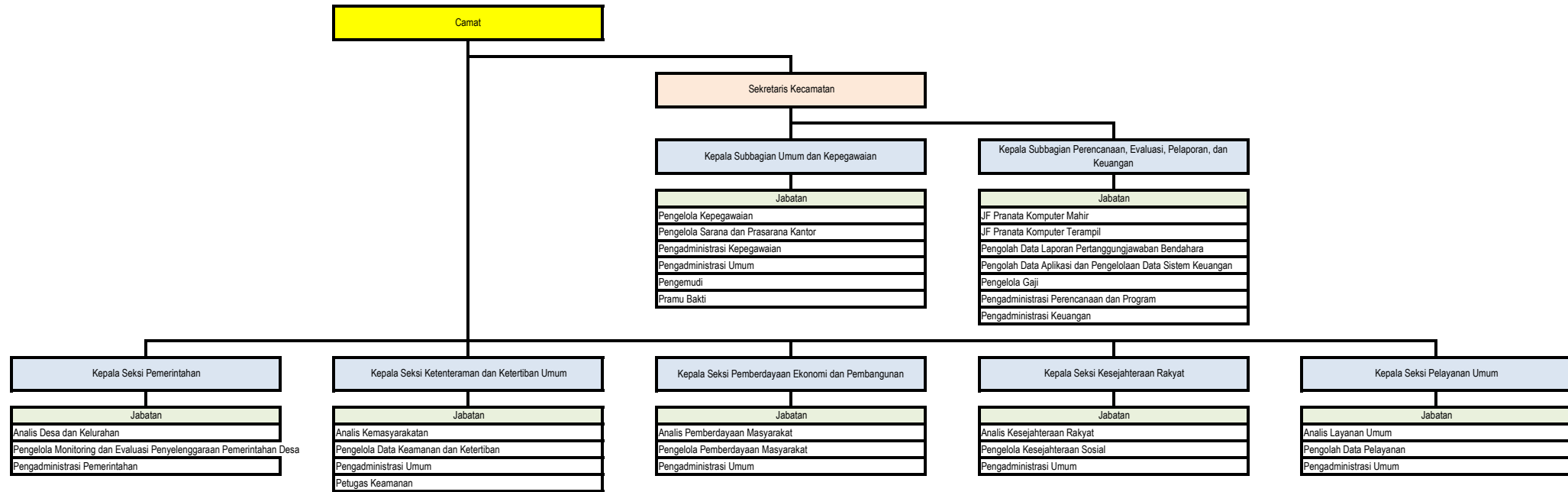

BUPATI SRAGEN,

ttd

KUSDINAR UNTUNG YUNI SUKOWATI

LAMPIRAN XXXV
 PERATURAN BUPATI SRAGEN
 NOMOR 77 TAHUN 2021
 TENTANG
 PERUBAHAN ATAS PERATURAN BUPATI SRAGEN
 NOMOR 45 TAHUN 2020 TENTANG PENETAPAN
 HASIL ANALISIS JABATAN DAN ANALISIS BEBAN
 KERJA DI LINGKUNGAN PEMERINTAH KABUPATEN

A. NOMENKLATUR JABATAN PIMPINAN TINGGI, ADMINISTRASI, DAN FUNGSIONAL; JUMLAH BEBAN KERJA; DAN KEBUTUHAN PEGAWAI KECAMATAN NGRAMPAL KABUPATEN SRAGEN

NO	KODE JABATAN	NOMENKLATUR JABATAN	JUMLAH BEBAN KERJA	JUMLAH KEBUTUHAN PEGAWAI
1	2	3	4	5
1	35.0.1.0.0	Camat Ngrampal	1.290,00	1
2	35.0.2.0.0	Sekretaris Kecamatan Ngrampal	1.249,50	1
3	35.0.2.1.0	Kepala Subbagian Umum dan Kepegawaian	1.248,00	1
4	35.0.2.1.1	Pengelola Kepegawaian	1.248,00	1
5	35.0.2.1.2	Pengelola Sarana dan Prasarana Kantor	1.248,00	1
6	35.0.2.1.3	Pengadministrasi Kepegawaian	1.246,25	1
7	35.0.2.1.4	Pengadministrasi Umum	1.246,25	1
8	35.0.2.1.5	Pengemudi	1.246,75	1
9	35.0.2.1.6	Pramu Bakti	1.243,50	1
10	35.0.2.2.0	Kepala Subbagian Perencanaan, Evaluasi, Pelaporan, dan Keuangan	1.248,00	1
11	35.0.2.2.1-JF	JF Pranata Komputer Mahir	1.248,50	1
12	35.0.2.2.2-JF	JF Pranata Komputer Terampil	1.248,50	1
13	35.0.2.2.3	Pengolah Data Laporan Pertanggungjawaban Bendahara	1.248,00	1
14	35.0.2.2.4	Pengolah Data Aplikasi dan Pengelolaan Data Sistem Keuangan	1.248,00	1
15	35.0.2.2.5	Pengelola Gaji	1.248,00	1
16	35.0.2.2.6	Pengadministrasi Perencanaan dan Program	1.246,25	1
17	35.0.2.2.7	Pengadministrasi Keuangan	1.246,25	1
18	35.0.1.3.0	Kepala Seksi Pemerintahan	1.248,00	1
19	35.0.1.3.1	Analisis Desa dan Kelurahan	1.248,00	1
20	35.0.1.3.2	Pengelola Monitoring dan Evaluasi Penyelenggaraan Pemerintahan Desa	2.496,00	2
21	35.0.1.3.3	Pengadministrasi Pemerintahan	1.246,25	1
22	35.0.1.4.0	Kepala Seksi Ketenteraman dan Ketertiban Umum	1.248,00	1
23	35.0.1.4.1	Analisis Masyarakat	1.248,00	1
24	35.0.1.4.2	Pengelola Data Keamanan dan Ketertiban	1.248,00	1
25	35.0.1.4.3	Pengadministrasi Umum	1.246,25	1
26	35.0.1.4.4	Petugas Keamanan	3.732,00	3
27	35.0.1.5.0	Kepala Seksi Pemberdayaan Ekonomi dan Pembangunan	1.248,00	1
28	35.0.1.5.1	Analisis Pemberdayaan Masyarakat	1.248,00	1
29	35.0.1.5.2	Pengelola Pemberdayaan Masyarakat	1.248,00	1
30	35.0.1.5.3	Pengadministrasi Umum	1.246,25	1
31	35.0.1.6.0	Kepala Seksi Kesejahteraan Rakyat	1.248,00	1
32	35.0.1.6.1	Analisis Kesejahteraan Rakyat	1.248,00	1
33	35.0.1.6.2	Pengelola Kesejahteraan Sosial	1.248,00	1
34	35.0.1.6.3	Pengadministrasi Umum	1.246,25	1
35	35.0.1.7.0	Kepala Seksi Pelayanan Umum	1.248,00	1
36	35.0.1.7.1	Analisis Layanan Umum	1.248,00	1
37	35.0.1.7.2	Pengolah Data Pelayanan	1.248,00	1
38	35.0.1.7.3	Pengadministrasi Umum	2.492,50	2

C. PETA JABATAN KECAMATAN NGRAMPAL

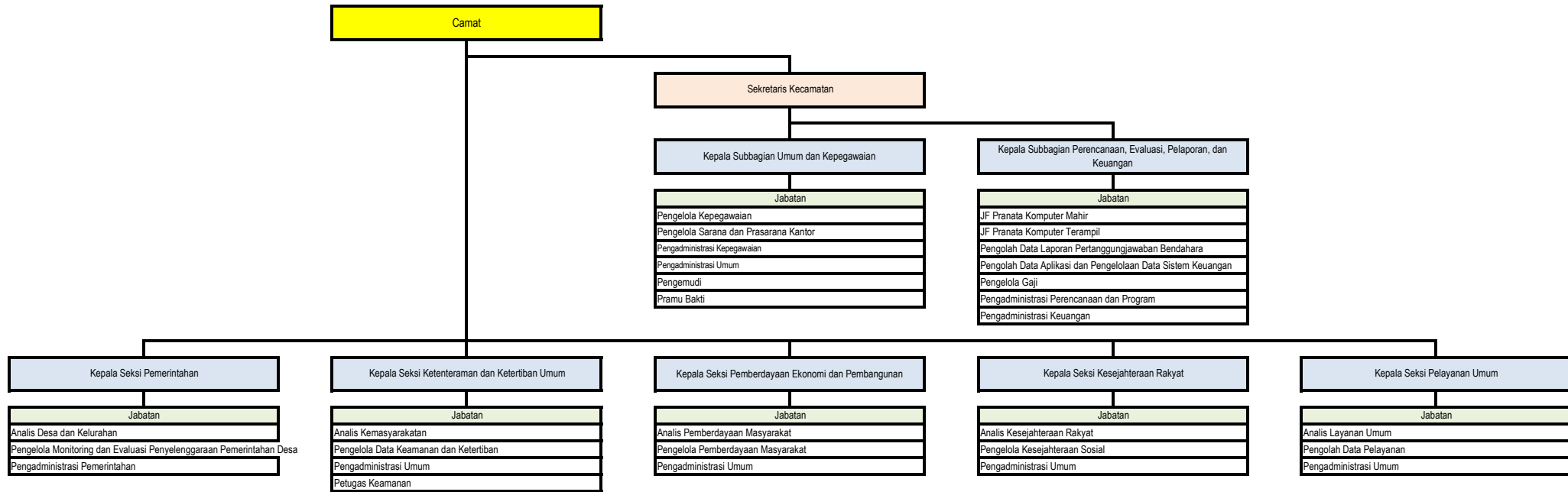

BUPATI SRAGEN,

ttd

KUSDINAR UNTUNG YUNI SUKOWATI

LAMPIRAN XXXVI
 PERATURAN BUPATI SRAGEN
 NOMOR 77 TAHUN 2021
 TENTANG
 PERUBAHAN ATAS PERATURAN BUPATI SRAGEN
 NOMOR 45 TAHUN 2020 TENTANG PENETAPAN
 HASIL ANALISIS JABATAN DAN ANALISIS BEBAN
 KERJA DI LINGKUNGAN PEMERINTAH KABUPATEN
 SRAGEN

A. NOMENKLATUR JABATAN PIMPINAN TINGGI, ADMINISTRASI, DAN FUNGSIONAL; JUMLAH BEBAN KERJA; DAN KEBUTUHAN PEGAWAI KECAMATAN KARANGMALANG KABUPATEN SRAGEN

NO	KODE JABATAN	NOMENKLATUR JABATAN	JUMLAH BEBAN KERJA	JUMLAH KEBUTUHAN PEGAWAI
1	2	3	4	5
1	36.0.1.0.0	Camat Karangmalang	1.290,00	1
2	36.0.2.0.0	Sekretaris Kecamatan Karangmalang	1.249,50	1
3	36.0.2.1.0	Kepala Subbagian Umum dan Kepegawaian	1.248,00	1
4	36.0.2.1.1	Pengelola Kepegawaian	1.248,00	1
5	36.0.2.1.2	Pengelola Sarana dan Prasarana Kantor	1.248,00	1
6	36.0.2.1.3	Pengadministrasi Kepegawaian	1.246,25	1
7	36.0.2.1.4	Pengadministrasi Umum	1.246,25	1
8	36.0.2.1.5	Pengemudi	1.246,75	1
9	36.0.2.1.6	Pramu Bakti	1.243,50	1
10	36.0.2.2.0	Kepala Subbagian Perencanaan, Evaluasi, Pelaporan, dan Keuangan	1.248,00	1
11	36.0.2.2.1-JF	JF Pranata Komputer Mahir	1.248,50	1
12	36.0.2.2.2-JF	JF Pranata Komputer Terampil	1.248,50	1
13	36.0.2.2.3	Pengolah Data Laporan Pertanggungjawaban Bendahara	1.248,00	1
14	36.0.2.2.4	Pengolah Data Aplikasi dan Pengelolaan Data Sistem Keuangan	1.248,00	1
15	36.0.2.2.5	Pengelola Gaji	1.248,00	1
16	36.0.2.2.6	Pengadministrasi Perencanaan dan Program	1.246,25	1
17	36.0.2.2.7	Pengadministrasi Keuangan	1.246,25	1
18	36.0.1.3.0	Kepala Seksi Pemerintahan	1.248,00	1
19	36.0.1.3.1	Analisis Desa dan Kelurahan	1.248,00	1
20	36.0.1.3.2	Pengelola Monitoring dan Evaluasi Penyelenggaraan Pemerintahan Desa	2.496,00	2
21	36.0.1.3.3	Pengadministrasi Pemerintahan	1.246,25	1
22	36.0.1.4.0	Kepala Seksi Ketenteraman dan Ketertiban Umum	1.248,00	1
23	36.0.1.4.1	Analisis Masyarakat	1.248,00	1
24	36.0.1.4.2	Pengelola Data Keamanan dan Ketertiban	1.248,00	1
25	36.0.1.4.3	Pengadministrasi Umum	1.246,25	1
26	36.0.1.4.4	Petugas Keamanan	3.732,00	3
27	36.0.1.5.0	Kepala Seksi Pemberdayaan Ekonomi dan Pembangunan	1.248,00	1
28	36.0.1.5.1	Analisis Pemberdayaan Masyarakat	1.248,00	1
29	36.0.1.5.2	Pengelola Pemberdayaan Masyarakat	1.248,00	1
30	36.0.1.5.3	Pengadministrasi Umum	1.246,25	1
31	36.0.1.6.0	Kepala Seksi Kesejahteraan Rakyat	1.248,00	1
32	36.0.1.6.1	Analisis Kesejahteraan Rakyat	1.248,00	1
33	36.0.1.6.2	Pengelola Kesejahteraan Sosial	1.248,00	1
34	36.0.1.6.3	Pengadministrasi Umum	1.246,25	1
35	36.0.1.7.0	Kepala Seksi Pelayanan Umum	1.248,00	1
36	36.0.1.7.1	Analisis Layanan Umum	1.248,00	1
37	36.0.1.7.2	Pengolah Data Pelayanan	1.248,00	1
38	36.0.1.7.3	Pengadministrasi Umum	2.492,50	2
39	36.0.1.8.0	Lurah Plumbungan	1.251,00	1
40	36.0.1.9.0	Sekretaris Kelurahan Plumbungan	1.244,00	1
41	36.0.1.9.1	Pengadministrasi Keuangan	1.246,25	1
42	36.0.1.9.2	Pengadministrasi Umum	1.246,25	1
43	36.0.1.9.3	Pramu Bakti	1.243,50	1
44	36.0.1.10.0	Kepala Seksi Pemerintahan	1.248,00	1
45	36.0.1.10.1	Pengelola Administrasi Pemerintahan	1.248,00	1
46	36.0.1.10.2	Pengadministrasi Pemerintahan	1.246,25	1
47	36.0.1.11.0	Kepala Seksi Keamanan, Ketenteraman, dan Ketertiban Umum	1.248,00	1
48	36.0.1.11.1	Pengelola Data Keamanan dan Ketertiban	1.248,00	1
49	36.0.1.11.2	Pengadministrasi Umum	1.246,25	1
50	36.0.1.12.0	Kepala Seksi Ekonomi, Pembangunan, dan Kesejahteraan Rakyat	1.248,00	1
51	36.0.1.12.1	Pengelola Pemberdayaan Masyarakat	1.248,00	1
52	36.0.1.12.2	Pengadministrasi Umum	1.246,25	1
53	36.0.1.13.0	Lurah Kroyo	1.251,00	1
54	36.0.1.14.0	Sekretaris Kelurahan Kroyo	1.244,00	1
55	36.0.1.14.1	Pengadministrasi Keuangan	1.246,25	1
56	36.0.1.14.2	Pengadministrasi Umum	1.246,25	1
57	36.0.1.14.3	Pramu Bakti	1.243,50	1
58	36.0.1.15.0	Kepala Seksi Pemerintahan	1.248,00	1
59	36.0.1.15.1	Pengelola Administrasi Pemerintahan	1.248,00	1
60	36.0.1.15.2	Pengadministrasi Pemerintahan	1.246,25	1
61	36.0.1.16.0	Kepala Seksi Keamanan, Ketenteraman, dan Ketertiban Umum	1.248,00	1

1	2	3	4	5
62	36.0.1.16.1	Pengelola Data Keamanan dan Ketertiban	1.248,00	1
63	36.0.1.16.2	Pengadministrasi Umum	1.246,25	1
64	36.0.1.17.0	Kepala Seksi Ekonomi, Pembangunan, dan Kesejahteraan Rakyat	1.248,00	1
65	36.0.1.17.1	Pengelola Pemberdayaan Masyarakat	1.248,00	1
66	36.0.1.17.2	Pengadministrasi Umum	1.246,25	1

C. PETA JABATAN KECAMATAN KARANGMALANG

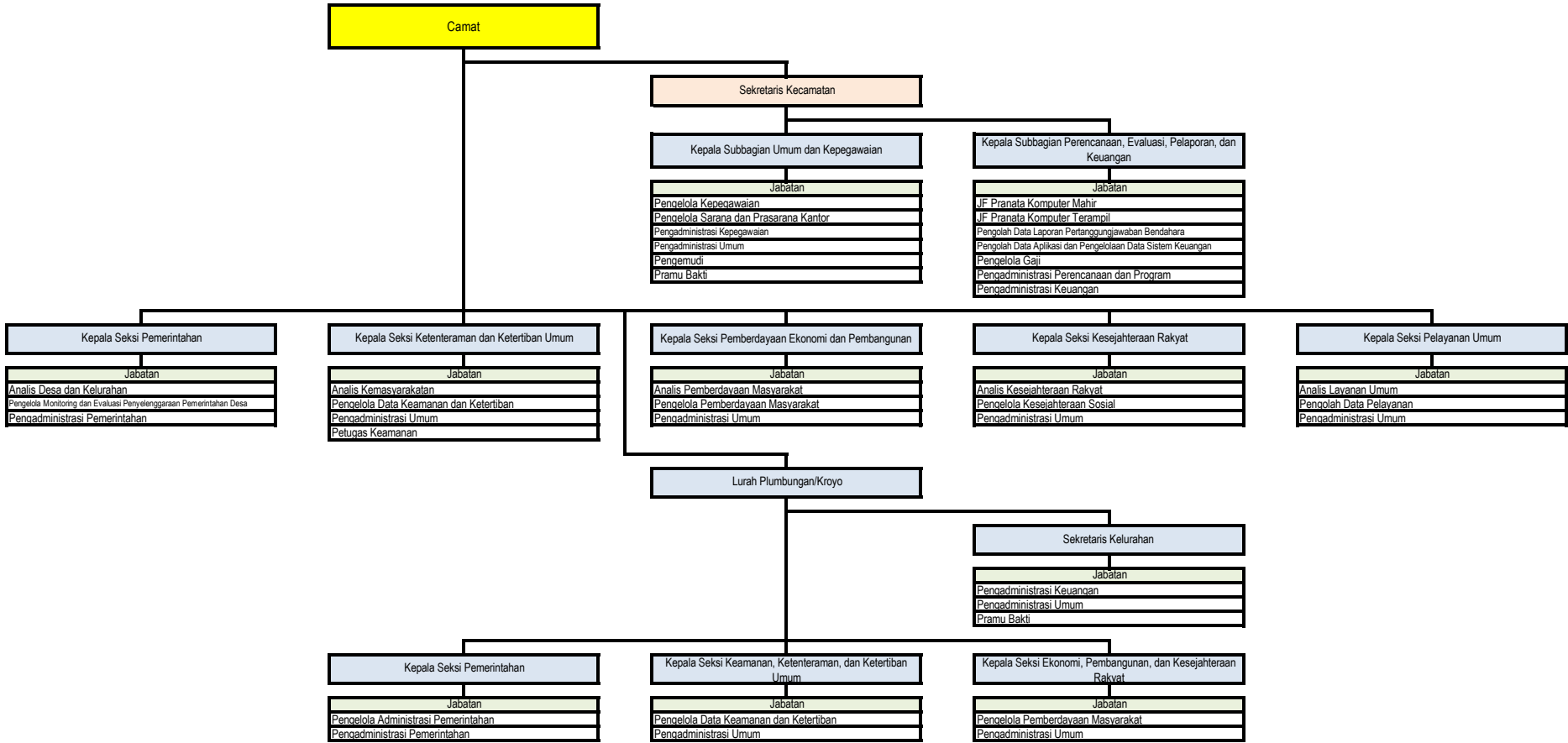

BUPATI SRAGEN,

ttd

KUSDINAR UNTUNG YUNI SUKOWATI

LAMPIRAN XXXVII
 PERATURAN BUPATI SRAGEN
 NOMOR 77 TAHUN 2021
 TENTANG
 PERUBAHAN ATAS PERATURAN BUPATI SRAGEN
 NOMOR 45 TAHUN 2020 TENTANG PENETAPAN
 HASIL ANALISIS JABATAN DAN ANALISIS BEBAN
 KERJA DI LINGKUNGAN PEMERINTAH KABUPATEN

A. NOMENKLATUR JABATAN PIMPINAN TINGGI, ADMINISTRASI, DAN FUNGSIONAL; JUMLAH BEBAN KERJA; DAN KEBUTUHAN PEGAWAI KECAMATAN SRAGEN KABUPATEN SRAGEN

NO	KODE JABATAN	NOMENKLATUR JABATAN	JUMLAH BEBAN KERJA	JUMLAH KEBUTUHAN PEGAWAI
1	2	3	4	5
1	37.0.1.0.0	Camat Sragen	1.290,00	1
2	37.0.2.0.0	Sekretaris Kecamatan Sragen	1.249,50	1
3	37.0.2.1.0	Kepala Subbagian Umum dan Kepegawaian	1.248,00	1
4	37.0.2.1.1	Pengelola Kepegawaian	1.248,00	1
5	37.0.2.1.2	Pengelola Sarana dan Prasarana Kantor	1.248,00	1
6	37.0.2.1.3	Pengadministrasi Kepegawaian	1.246,25	1
7	37.0.2.1.4	Pengadministrasi Umum	1.246,25	1
8	37.0.2.1.5	Pengemudi	1.246,75	1
9	37.0.2.1.6	Pramu Bakti	1.243,50	1
10	37.0.2.2.0	Kepala Subbagian Perencanaan, Evaluasi, Pelaporan, dan Keuangan	1.248,00	1
11	37.0.2.2.1-JF	JF Pranata Komputer Mahir	1.248,50	1
12	37.0.2.2.2-JF	JF Pranata Komputer Terampil	1.248,50	1
13	37.0.2.2.3	Pengolah Data Laporan Pertanggungjawaban Bendahara	1.248,00	1
14	37.0.2.2.4	Pengolah Data Aplikasi dan Pengelolaan Data Sistem Keuangan	1.248,00	1
15	37.0.2.2.5	Pengelola Gaji	1.248,00	1
16	37.0.2.2.6	Pengadministrasi Perencanaan dan Program	1.246,25	1
17	37.0.2.2.7	Pengadministrasi Keuangan	1.246,25	1
18	37.0.1.3.0	Kepala Seksi Pemerintahan	1.248,00	1
19	37.0.1.3.1	Analisis Desa dan Kelurahan	1.248,00	1
20	37.0.1.3.2	Pengelola Monitoring dan Evaluasi Penyelenggaraan Pemerintahan Desa	2.496,00	2
21	37.0.1.3.3	Pengadministrasi Pemerintahan	1.246,25	1
22	37.0.1.4.0	Kepala Seksi Ketenteraman dan Ketertiban Umum	1.248,00	1
23	37.0.1.4.1	Analisis Masyarakat	1.248,00	1
24	37.0.1.4.2	Pengelola Data Keamanan dan Ketertiban	1.248,00	1
25	37.0.1.4.3	Pengadministrasi Umum	1.246,25	1
26	37.0.1.4.4	Petugas Keamanan	3.732,00	3
27	37.0.1.5.0	Kepala Seksi Pemberdayaan Ekonomi dan Pembangunan	1.248,00	1
28	37.0.1.5.1	Analisis Pemberdayaan Masyarakat	1.248,00	1
29	37.0.1.5.2	Pengelola Pemberdayaan Masyarakat	1.248,00	1
30	37.0.1.5.3	Pengadministrasi Umum	1.246,25	1
31	37.0.1.6.0	Kepala Seksi Kesejahteraan Rakyat	1.248,00	1
32	37.0.1.6.1	Analisis Kesejahteraan Rakyat	1.248,00	1
33	37.0.1.6.2	Pengelola Kesejahteraan Sosial	1.248,00	1
34	37.0.1.6.3	Pengadministrasi Umum	1.246,25	1
35	37.0.1.7.0	Kepala Seksi Pelayanan Umum	1.248,00	1
36	37.0.1.7.1	Analisis Layanan Umum	1.248,00	1
37	37.0.1.7.2	Pengolah Data Pelayanan	1.248,00	1
38	37.0.1.7.3	Pengadministrasi Umum	2.492,50	2
39	37.0.1.8.0	Lurah Sine	1.251,00	1
40	37.0.1.9.0	Sekretaris Kelurahan Sine	1.244,00	1
41	37.0.1.9.1	Pengadministrasi Keuangan	1.246,25	1
42	37.0.1.9.2	Pengadministrasi Umum	1.246,25	1
43	37.0.1.9.3	Pramu Bakti	1.243,50	1
44	37.0.1.10.0	Kepala Seksi Pemerintahan	1.248,00	1
45	37.0.1.10.1	Pengelola Administrasi Pemerintahan	1.248,00	1
46	37.0.1.10.2	Pengadministrasi Pemerintahan	1.246,25	1
47	37.0.1.11.0	Kepala Seksi Keamanan, Ketenteraman, dan Ketertiban Umum	1.248,00	1
48	37.0.1.11.1	Pengelola Data Keamanan dan Ketertiban	1.248,00	1
49	37.0.1.11.2	Pengadministrasi Umum	1.246,25	1
50	37.0.1.12.0	Kepala Seksi Ekonomi, Pembangunan, dan Kesejahteraan Rakyat	1.248,00	1
51	37.0.1.12.1	Pengelola Pemberdayaan Masyarakat	1.248,00	1
52	37.0.1.12.2	Pengadministrasi Umum	1.246,25	1
53	37.0.1.13.0	Lurah Sragen Kulon	1.251,00	1
54	37.0.1.14.0	Sekretaris Kelurahan Sragen Kulon	1.244,00	1
55	37.0.1.14.1	Pengadministrasi Keuangan	1.246,25	1
56	37.0.1.14.2	Pengadministrasi Umum	1.246,25	1
57	37.0.1.14.3	Pramu Bakti	1.243,50	1
58	37.0.1.15.0	Kepala Seksi Pemerintahan	1.248,00	1
59	37.0.1.15.1	Pengelola Administrasi Pemerintahan	1.248,00	1
60	37.0.1.15.2	Pengadministrasi Pemerintahan	1.246,25	1
61	37.0.1.16.0	Kepala Seksi Keamanan, Ketenteraman, dan Ketertiban Umum	1.248,00	1
62	37.0.1.16.1	Pengelola Data Keamanan dan Ketertiban	1.248,00	1
63	37.0.1.16.2	Pengadministrasi Umum	1.246,25	1

1	2	3	4	5
64	37.0.1.17.0	Kepala Seksi Ekonomi, Pembangunan, dan Kesejahteraan Rakyat	1.248,00	1
65	37.0.1.17.1	Pengelola Pemberdayaan Masyarakat	1.248,00	1
66	37.0.1.17.2	Pengadministrasi Umum	1.246,25	1
67	37.0.1.18.0	Lurah Sragen Tengah	1.251,00	1
68	37.0.1.19.0	Sekretaris Kelurahan Sragen Tengah	1.244,00	1
69	37.0.1.19.1	Pengadministrasi Keuangan	1.246,25	1
70	37.0.1.19.2	Pengadministrasi Umum	1.246,25	1
71	37.0.1.19.3	Pramu Bakti	1.243,50	1
72	37.0.1.20.0	Kepala Seksi Pemerintahan	1.248,00	1
73	37.0.1.20.1	Pengelola Administrasi Pemerintahan	1.248,00	1
74	37.0.1.20.2	Pengadministrasi Pemerintahan	1.246,25	1
75	37.0.1.21.0	Kepala Seksi Keamanan, Ketenteraman, dan Ketertiban Umum	1.248,00	1
76	37.0.1.21.1	Pengelola Data Keamanan dan Ketertiban	1.248,00	1
77	37.0.1.21.2	Pengadministrasi Umum	1.246,25	1
78	37.0.1.22.0	Kepala Seksi Ekonomi, Pembangunan, dan Kesejahteraan Rakyat	1.248,00	1
79	37.0.1.22.1	Pengelola Pemberdayaan Masyarakat	1.248,00	1
80	37.0.1.22.2	Pengadministrasi Umum	1.246,25	1
81	37.0.1.23.0	Lurah Sragen Wetan	1.251,00	1
82	37.0.1.24.0	Sekretaris Kelurahan Sragen Wetan	1.244,00	1
83	37.0.1.24.1	Pengadministrasi Keuangan	1.246,25	1
84	37.0.1.24.2	Pengadministrasi Umum	1.246,25	1
85	37.0.1.24.3	Pramu Bakti	1.243,50	1
86	37.0.1.25.0	Kepala Seksi Pemerintahan	1.248,00	1
87	37.0.1.25.1	Pengelola Administrasi Pemerintahan	1.248,00	1
88	37.0.1.25.2	Pengadministrasi Pemerintahan	1.246,25	1
89	37.0.1.26.0	Kepala Seksi Keamanan, Ketenteraman, dan Ketertiban Umum	1.248,00	1
90	37.0.1.26.1	Pengelola Data Keamanan dan Ketertiban	1.248,00	1
91	37.0.1.26.2	Pengadministrasi Umum	1.246,25	1
92	37.0.1.27.0	Kepala Seksi Ekonomi, Pembangunan, dan Kesejahteraan Rakyat	1.248,00	1
93	37.0.1.27.1	Pengelola Pemberdayaan Masyarakat	1.248,00	1
94	37.0.1.27.2	Pengadministrasi Umum	1.246,25	1
95	37.0.1.28.0	Lurah Nglorog	1.251,00	1
96	37.0.1.29.0	Sekretaris Kelurahan Nglorog	1.244,00	1
97	37.0.1.29.1	Pengadministrasi Keuangan	1.246,25	1
98	37.0.1.29.2	Pengadministrasi Umum	1.246,25	1
99	37.0.1.29.3	Pramu Bakti	1.243,50	1
100	37.0.1.30.0	Kepala Seksi Pemerintahan	1.248,00	1
101	37.0.1.30.1	Pengelola Administrasi Pemerintahan	1.248,00	1
102	37.0.1.30.2	Pengadministrasi Pemerintahan	1.246,25	1
103	37.0.1.31.0	Kepala Seksi Keamanan, Ketenteraman, dan Ketertiban Umum	1.248,00	1
104	37.0.1.31.1	Pengelola Data Keamanan dan Ketertiban	1.248,00	1
105	37.0.1.31.2	Pengadministrasi Umum	1.246,25	1
106	37.0.1.32.0	Kepala Seksi Ekonomi, Pembangunan, dan Kesejahteraan Rakyat	1.248,00	1
107	37.0.1.32.1	Pengelola Pemberdayaan Masyarakat	1.248,00	1
108	37.0.1.32.2	Pengadministrasi Umum	1.246,25	1
109	37.0.1.33.0	Lurah Karangtengah	1.251,00	1
110	37.0.1.34.0	Sekretaris Kelurahan Karangtengah	1.244,00	1
111	37.0.1.34.1	Pengadministrasi Keuangan	1.246,25	1
112	37.0.1.34.2	Pengadministrasi Umum	1.246,25	1
113	37.0.1.34.3	Pramu Bakti	1.243,50	1
114	37.0.1.35.0	Kepala Seksi Pemerintahan	1.248,00	1
115	37.0.1.35.1	Pengelola Administrasi Pemerintahan	1.248,00	1
116	37.0.1.35.2	Pengadministrasi Pemerintahan	1.246,25	1
117	37.0.1.36.0	Kepala Seksi Keamanan, Ketenteraman, dan Ketertiban Umum	1.248,00	1
118	37.0.1.36.1	Pengelola Data Keamanan dan Ketertiban	1.248,00	1
119	37.0.1.36.2	Pengadministrasi Umum	1.246,25	1
120	37.0.1.37.0	Kepala Seksi Ekonomi, Pembangunan, dan Kesejahteraan Rakyat	1.248,00	1
121	37.0.1.37.1	Pengelola Pemberdayaan Masyarakat	1.248,00	1
122	37.0.1.37.2	Pengadministrasi Umum	1.246,25	1

C. PETA JABATAN KECAMATAN SRAGEN

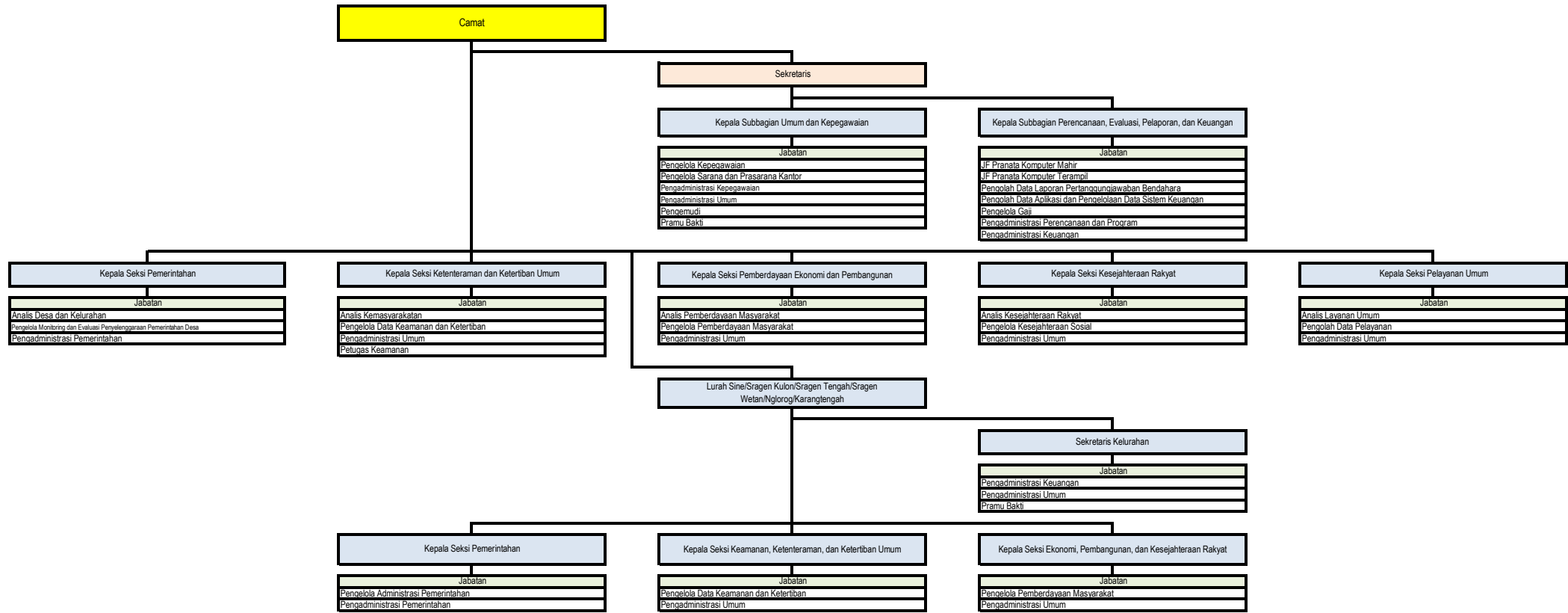

BUPATI SRAGEN,

ttd

KUSDINAR UNTUNG YUNI SUKOWATI

LAMPIRAN XXXVIII
 PERATURAN BUPATI SRAGEN
 NOMOR 77 TAHUN 2021
 TENTANG
 PERUBAHAN ATAS PERATURAN BUPATI SRAGEN
 NOMOR 45 TAHUN 2020 TENTANG PENETAPAN
 HASIL ANALISIS JABATAN DAN ANALISIS BEBAN
 KERJA DI LINGKUNGAN PEMERINTAH KABUPATEN

A. NOMENKLATUR JABATAN PIMPINAN TINGGI, ADMINISTRASI, DAN FUNGSIONAL; JUMLAH BEBAN KERJA; DAN KEBUTUHAN PEGAWAI KECAMATAN SIDOHARJO KABUPATEN SRAGEN

NO	KODE JABATAN	NOMENKLATUR JABATAN	JUMLAH BEBAN KERJA	JUMLAH KEBUTUHAN PEGAWAI
1	2	3	4	5
1	38.0.1.0.0	Camat Sidoharjo	1.290,00	1
2	38.0.2.0.0	Sekretaris Kecamatan Sidoharjo	1.249,50	1
3	38.0.2.1.0	Kepala Subbagian Umum dan Kepegawaian	1.248,00	1
4	38.0.2.1.1	Pengelola Kepegawaian	1.248,00	1
5	38.0.2.1.2	Pengelola Sarana dan Prasarana Kantor	1.248,00	1
6	38.0.2.1.3	Pengadministrasi Kepegawaian	1.246,25	1
7	38.0.2.1.4	Pengadministrasi Umum	1.246,25	1
8	38.0.2.1.5	Pengemudi	1.246,75	1
9	38.0.2.1.6	Pramu Bakti	1.243,50	1
10	38.0.2.2.0	Kepala Subbagian Perencanaan, Evaluasi, Pelaporan, dan Keuangan	1.248,00	1
11	38.0.2.2.1-JF	JF Pranata Komputer Mahir	1.248,50	1
12	38.0.2.2.2-JF	JF Pranata Komputer Terampil	1.248,50	1
13	38.0.2.2.3	Pengolah Data Laporan Pertanggungjawaban Bendahara	1.248,00	1
14	38.0.2.2.4	Pengolah Data Aplikasi dan Pengelolaan Data Sistem Keuangan	1.248,00	1
15	38.0.2.2.5	Pengelola Gaji	1.248,00	1
16	38.0.2.2.6	Pengadministrasi Perencanaan dan Program	1.246,25	1
17	38.0.2.2.7	Pengadministrasi Keuangan	1.246,25	1
18	38.0.1.3.0	Kepala Seksi Pemerintahan	1.248,00	1
19	38.0.1.3.1	Analisis Desa dan Kelurahan	1.248,00	1
20	38.0.1.3.2	Pengelola Monitoring dan Evaluasi Penyelenggaraan Pemerintahan Desa	2.496,00	2
21	38.0.1.3.3	Pengadministrasi Pemerintahan	1.246,25	1
22	38.0.1.4.0	Kepala Seksi Ketenteraman dan Ketertiban Umum	1.248,00	1
23	38.0.1.4.1	Analisis Masyarakat	1.248,00	1
24	38.0.1.4.2	Pengelola Data Keamanan dan Ketertiban	1.248,00	1
25	38.0.1.4.3	Pengadministrasi Umum	1.246,25	1
26	38.0.1.4.4	Petugas Keamanan	3.732,00	3
27	38.0.1.5.0	Kepala Seksi Pemberdayaan Ekonomi dan Pembangunan	1.248,00	1
28	38.0.1.5.1	Analisis Pemberdayaan Masyarakat	1.248,00	1
29	38.0.1.5.2	Pengelola Pemberdayaan Masyarakat	1.248,00	1
30	38.0.1.5.3	Pengadministrasi Umum	1.246,25	1
31	38.0.1.6.0	Kepala Seksi Kesejahteraan Rakyat	1.248,00	1
32	38.0.1.6.1	Analisis Kesejahteraan Rakyat	1.248,00	1
33	38.0.1.6.2	Pengelola Kesejahteraan Sosial	1.248,00	1
34	38.0.1.6.3	Pengadministrasi Umum	1.246,25	1
35	38.0.1.7.0	Kepala Seksi Pelayanan Umum	1.248,00	1
36	38.0.1.7.1	Analisis Layanan Umum	1.248,00	1
37	38.0.1.7.2	Pengolah Data Pelayanan	1.248,00	1
38	38.0.1.7.3	Pengadministrasi Umum	2.492,50	2

C. PETA JABATAN KECAMATAN SIDOHARJO

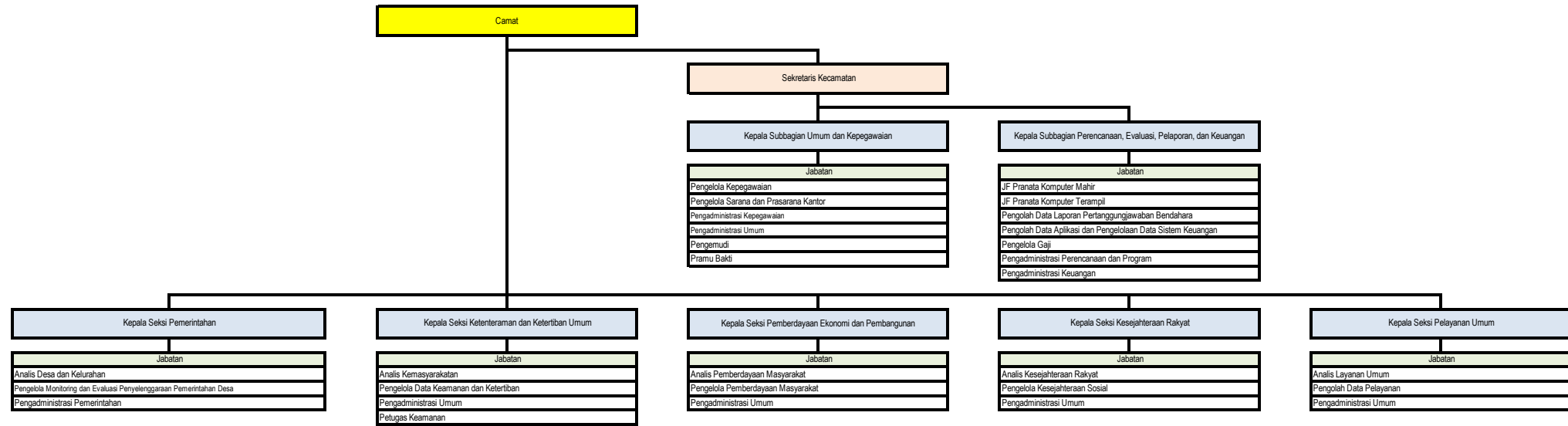

BUPATI SRAGEN,

ttd

KUSDINAR UNTUNG YUNI SUKOWATI

LAMPIRAN XXXIX
 PERATURAN BUPATI SRAGEN
 NOMOR 77 TAHUN 2021
 TENTANG
 PERUBAHAN ATAS PERATURAN BUPATI SRAGEN
 NOMOR 45 TAHUN 2020 TENTANG PENETAPAN HASIL
 ANALISIS JABATAN DAN ANALISIS BEBAN KERJA DI
 LINGKUNGAN PEMERINTAH KABUPATEN SRAGEN

A. NOMENKLATUR JABATAN PIMPINAN TINGGI, ADMINISTRASI, DAN FUNGSIONAL; JUMLAH BEBAN KERJA; DAN KEBUTUHAN PEGAWAI KECAMATAN TANON KABUPATEN SRAGEN

NO	KODE JABATAN	NOMENKLATUR JABATAN	JUMLAH BEBAN KERJA	JUMLAH KEBUTUHAN PEGAWAI
1	2	3	4	5
1	39.0.1.0.0	Camat Tanon	1.290,00	1
2	39.0.2.0.0	Sekretaris Kecamatan Tanon	1.249,50	1
3	39.0.2.1.0	Kepala Subbagian Umum dan Kepegawaian	1.248,00	1
4	39.0.2.1.1	Pengelola Kepegawaian	1.248,00	1
5	39.0.2.1.2	Pengelola Sarana dan Prasarana Kantor	1.248,00	1
6	39.0.2.1.3	Pengadministrasi Kepegawaian	1.246,25	1
7	39.0.2.1.4	Pengadministrasi Umum	1.246,25	1
8	39.0.2.1.5	Pengemudi	1.246,75	1
9	39.0.2.1.6	Pramu Bakti	1.243,50	1
10	39.0.2.2.0	Kepala Subbagian Perencanaan, Evaluasi, Pelaporan, dan Keuangan	1.248,00	1
11	39.0.2.2.1-JF	JF Pranata Komputer Mahir	1.248,50	1
12	39.0.2.2.2-JF	JF Pranata Komputer Terampil	1.248,50	1
13	39.0.2.2.3	Pengolah Data Laporan Pertanggungjawaban Bendahara	1.248,00	1
14	39.0.2.2.4	Pengolah Data Aplikasi dan Pengelolaan Data Sistem Keuangan	1.248,00	1
15	39.0.2.2.5	Pengelola Gaji	1.248,00	1
16	39.0.2.2.6	Pengadministrasi Perencanaan dan Program	1.246,25	1
17	39.0.2.2.7	Pengadministrasi Keuangan	1.246,25	1
18	39.0.1.3.0	Kepala Seksi Pemerintahan	1.248,00	1
19	39.0.1.3.1	Analisis Desa dan Kelurahan	1.248,00	1
20	39.0.1.3.2	Pengelola Monitoring dan Evaluasi Penyelenggaraan Pemerintahan Desa	2.496,00	2
21	39.0.1.3.3	Pengadministrasi Pemerintahan	1.246,25	1
22	39.0.1.4.0	Kepala Seksi Ketenteraman dan Ketertiban Umum	1.248,00	1
23	39.0.1.4.1	Analisis Masyarakat	1.248,00	1
24	39.0.1.4.2	Pengelola Data Keamanan dan Ketertiban	1.248,00	1
25	39.0.1.4.3	Pengadministrasi Umum	1.246,25	1
26	39.0.1.4.4	Petugas Keamanan	3.732,00	3
27	39.0.1.5.0	Kepala Seksi Pemberdayaan Ekonomi dan Pembangunan	1.248,00	1
28	39.0.1.5.1	Analisis Pemberdayaan Masyarakat	1.248,00	1
29	39.0.1.5.2	Pengelola Pemberdayaan Masyarakat	1.248,00	1
30	39.0.1.5.3	Pengadministrasi Umum	1.246,25	1
31	39.0.1.6.0	Kepala Seksi Kesejahteraan Rakyat	1.248,00	1
32	39.0.1.6.1	Analisis Kesejahteraan Rakyat	1.248,00	1
33	39.0.1.6.2	Pengelola Kesejahteraan Sosial	1.248,00	1
34	39.0.1.6.3	Pengadministrasi Umum	1.246,25	1
35	39.0.1.7.0	Kepala Seksi Pelayanan Umum	1.248,00	1
36	39.0.1.7.1	Analisis Layanan Umum	1.248,00	1
37	39.0.1.7.2	Pengolah Data Pelayanan	1.248,00	1
38	39.0.1.7.3	Pengadministrasi Umum	2.492,50	2

C. PETA JABATAN KECAMATAN TANON

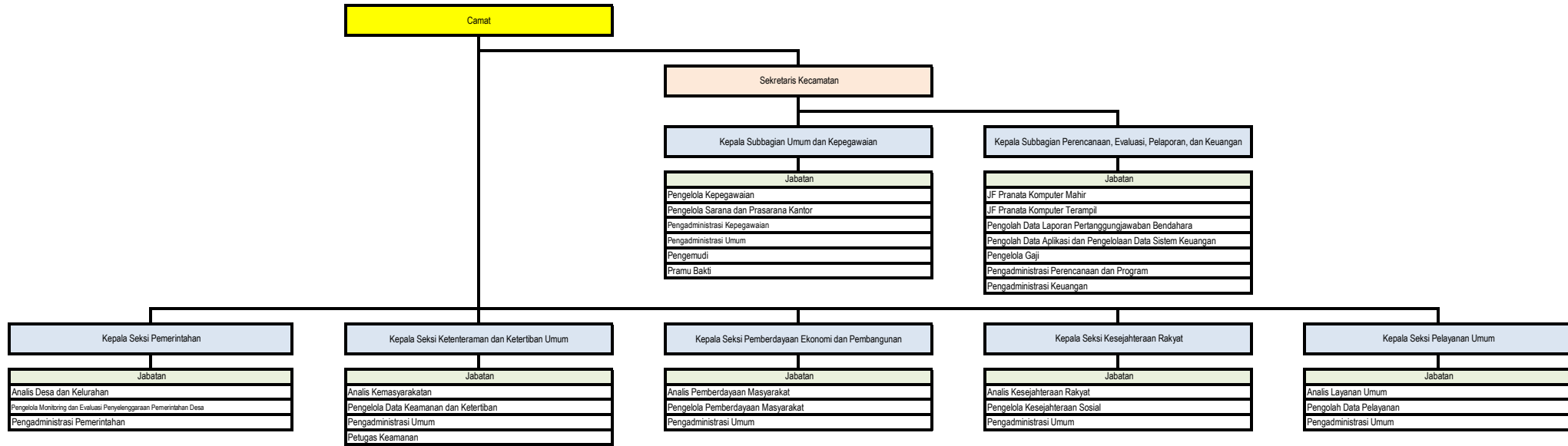

BUPATI SRAGEN,

ttd

KUSDINAR UNTUNG YUNI SUKOWATI

LAMPIRAN XL
 PERATURAN BUPATI SRAGEN
 NOMOR 77 TAHUN 2021
 TENTANG
 PERUBAHAN ATAS PERATURAN BUPATI SRAGEN
 NOMOR 45 TAHUN 2020 TENTANG PENETAPAN
 HASIL ANALISIS JABATAN DAN ANALISIS BEBAN
 KERJA DI LINGKUNGAN PEMERINTAH KABUPATEN
 SRAGEN

A. NOMENKLATUR JABATAN PIMPINAN TINGGI, ADMINISTRASI, DAN FUNGSIONAL; JUMLAH BEBAN KERJA; DAN KEBUTUHAN PEGAWAI KECAMATAN GEMOLONG KABUPATEN SRAGEN

NO	KODE JABATAN	NOMENKLATUR JABATAN	JUMLAH BEBAN KERJA	JUMLAH KEBUTUHAN PEGAWAI
1	2	3	4	5
1	40.0.1.0.0	Camat Gemolong	1.290,00	1
2	40.0.2.0.0	Sekretaris Kecamatan Gemolong	1.249,50	1
3	40.0.2.1.0	Kepala Subbagian Umum dan Kepegawaian	1.248,00	1
4	40.0.2.1.1	Pengelola Kepegawaian	1.248,00	1
5	40.0.2.1.2	Pengelola Sarana dan Prasarana Kantor	1.248,00	1
6	40.0.2.1.3	Pengadministrasi Kepegawaian	1.246,25	1
7	40.0.2.1.4	Pengadministrasi Umum	1.246,25	1
8	40.0.2.1.5	Pengemudi	1.246,75	1
9	40.0.2.1.6	Pramu Bakti	1.243,50	1
10	40.0.2.2.0	Kepala Subbagian Perencanaan, Evaluasi, Pelaporan, dan Keuangan	1.248,00	1
11	40.0.2.2.1-JF	JF Pranata Komputer Mahir	1.248,50	1
12	40.0.2.2.2-JF	JF Pranata Komputer Terampil	1.248,50	1
13	40.0.2.2.3	Pengolah Data Laporan Pertanggungjawaban Bendahara	1.248,00	1
14	40.0.2.2.4	Pengolah Data Aplikasi dan Pengelolaan Data Sistem Keuangan	1.248,00	1
15	40.0.2.2.5	Pengelola Gaji	1.248,00	1
16	40.0.2.2.6	Pengadministrasi Perencanaan dan Program	1.246,25	1
17	40.0.2.2.7	Pengadministrasi Keuangan	1.246,25	1
18	40.0.1.3.0	Kepala Seksi Pemerintahan	1.248,00	1
19	40.0.1.3.1	Analisis Desa dan Kelurahan	1.248,00	1
20	40.0.1.3.2	Pengelola Monitoring dan Evaluasi Penyelenggaraan Pemerintahan Desa	2.496,00	2
21	40.0.1.3.3	Pengadministrasi Pemerintahan	1.246,25	1
22	40.0.1.4.0	Kepala Seksi Ketenteraman dan Ketertiban Umum	1.248,00	1
23	40.0.1.4.1	Analisis Masyarakat	1.248,00	1
24	40.0.1.4.2	Pengelola Data Keamanan dan Ketertiban	1.248,00	1
25	40.0.1.4.3	Pengadministrasi Umum	1.246,25	1
26	40.0.1.4.4	Petugas Keamanan	3.732,00	3
27	40.0.1.5.0	Kepala Seksi Pemberdayaan Ekonomi dan Pembangunan	1.248,00	1
28	40.0.1.5.1	Analisis Pemberdayaan Masyarakat	1.248,00	1
29	40.0.1.5.2	Pengelola Pemberdayaan Masyarakat	1.248,00	1
30	40.0.1.5.3	Pengadministrasi Umum	1.246,25	1
31	40.0.1.6.0	Kepala Seksi Kesejahteraan Rakyat	1.248,00	1
32	40.0.1.6.1	Analisis Kesejahteraan Rakyat	1.248,00	1
33	40.0.1.6.2	Pengelola Kesejahteraan Sosial	1.248,00	1
34	40.0.1.6.3	Pengadministrasi Umum	1.246,25	1
35	40.0.1.7.0	Kepala Seksi Pelayanan Umum	1.248,00	1
36	40.0.1.7.1	Analisis Layanan Umum	1.248,00	1
37	40.0.1.7.2	Pengolah Data Pelayanan	1.248,00	1
38	40.0.1.7.3	Pengadministrasi Umum	2.492,50	2
39	40.0.1.8.0	Lurah Ngembatpadas	1.251,00	1
40	40.0.1.9.0	Sekretaris Kelurahan Ngembatpadas	1.244,00	1
41	40.0.1.9.1	Pengadministrasi Keuangan	1.246,25	1
42	40.0.1.9.2	Pengadministrasi Umum	1.246,25	1
43	40.0.1.9.3	Pramu Bakti	1.243,50	1
44	40.0.1.10.0	Kepala Seksi Pemerintahan	1.248,00	1
45	40.0.1.10.1	Pengelola Administrasi Pemerintahan	1.248,00	1
46	40.0.1.10.2	Pengadministrasi Pemerintahan	1.246,25	1
47	40.0.1.11.0	Kepala Seksi Keamanan, Ketenteraman, dan Ketertiban Umum	1.248,00	1
48	40.0.1.11.1	Pengelola Data Keamanan dan Ketertiban	1.248,00	1
49	40.0.1.11.2	Pengadministrasi Umum	1.246,25	1
50	40.0.1.12.0	Kepala Seksi Ekonomi, Pembangunan, dan Kesejahteraan Rakyat	1.248,00	1
51	40.0.1.12.1	Pengelola Pemberdayaan Masyarakat	1.248,00	1
52	40.0.1.12.2	Pengadministrasi Umum	1.246,25	1
53	40.0.1.13.0	Lurah Kragilan	1.251,00	1
54	40.0.1.14.0	Sekretaris Kelurahan Kragilan	1.244,00	1
55	40.0.1.14.1	Pengadministrasi Keuangan	1.246,25	1
56	40.0.1.14.2	Pengadministrasi Umum	1.246,25	1
57	40.0.1.14.3	Pramu Bakti	1.243,50	1
58	40.0.1.15.0	Kepala Seksi Pemerintahan	1.248,00	1
59	40.0.1.15.1	Pengelola Administrasi Pemerintahan	1.248,00	1
60	40.0.1.15.2	Pengadministrasi Pemerintahan	1.246,25	1
61	40.0.1.16.0	Kepala Seksi Keamanan, Ketenteraman, dan Ketertiban Umum	1.248,00	1
62	40.0.1.16.1	Pengelola Data Keamanan dan Ketertiban	1.248,00	1

1	2	3	4	5
63	40.0.1.16.2	Pengadministrasi Umum	1.246,25	1
64	40.0.1.17.0	Kepala Seksi Ekonomi, Pembangunan, dan Kesejahteraan Rakyat	1.248,00	1
65	40.0.1.17.1	Pengelola Pemberdayaan Masyarakat	1.248,00	1
66	40.0.1.17.2	Pengadministrasi Umum	1.246,25	1
67	40.0.1.18.0	Lurah Gemolong	1.251,00	1
68	40.0.1.19.0	Sekretaris Kelurahan Gemolong	1.244,00	1
69	40.0.1.19.1	Pengadministrasi Keuangan	1.246,25	1
70	40.0.1.19.2	Pengadministrasi Umum	1.246,25	1
71	40.0.1.19.3	Pramu Bakti	1.243,50	1
72	40.0.1.20.0	Kepala Seksi Pemerintahan	1.248,00	1
73	40.0.1.20.1	Pengelola Administrasi Pemerintahan	1.248,00	1
74	40.0.1.20.2	Pengadministrasi Pemerintahan	1.246,25	1
75	40.0.1.21.0	Kepala Seksi Keamanan, Ketenteraman, dan Ketertiban Umum	1.248,00	1
76	40.0.1.21.1	Pengelola Data Keamanan dan Ketertiban	1.248,00	1
77	40.0.1.21.2	Pengadministrasi Umum	1.246,25	1
78	40.0.1.22.0	Kepala Seksi Ekonomi, Pembangunan, dan Kesejahteraan Rakyat	1.248,00	1
79	40.0.1.22.1	Pengelola Pemberdayaan Masyarakat	1.248,00	1
80	40.0.1.22.2	Pengadministrasi Umum	1.246,25	1
81	40.0.1.23.0	Lurah Kwangen	1.251,00	1
82	40.0.1.24.0	Sekretaris Kelurahan Kwangen	1.244,00	1
83	40.0.1.24.1	Pengadministrasi Keuangan	1.246,25	1
84	40.0.1.24.2	Pengadministrasi Umum	1.246,25	1
85	40.0.1.24.3	Pramu Bakti	1.243,50	1
86	40.0.1.25.0	Kepala Seksi Pemerintahan	1.248,00	1
87	40.0.1.25.1	Pengelola Administrasi Pemerintahan	1.248,00	1
88	40.0.1.25.2	Pengadministrasi Pemerintahan	1.246,25	1
89	40.0.1.26.0	Kepala Seksi Keamanan, Ketenteraman, dan Ketertiban Umum	1.248,00	1
90	40.0.1.26.1	Pengelola Data Keamanan dan Ketertiban	1.248,00	1
91	40.0.1.26.2	Pengadministrasi Umum	1.246,25	1
92	40.0.1.27.0	Kepala Seksi Ekonomi, Pembangunan, dan Kesejahteraan Rakyat	1.248,00	1
93	40.0.1.27.1	Pengelola Pemberdayaan Masyarakat	1.248,00	1
94	40.0.1.27.2	Pengadministrasi Umum	1.246,25	1

C. PETA JABATAN KECAMATAN GEMOLONG

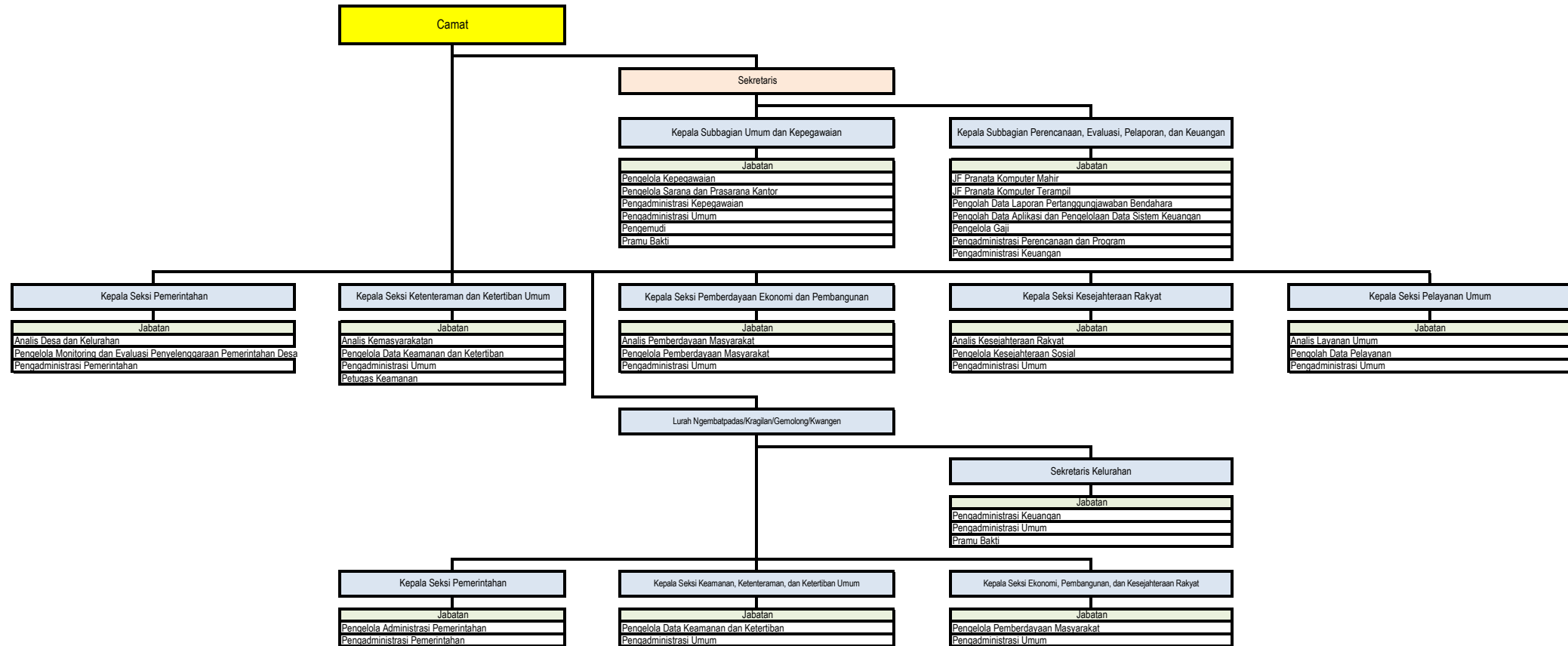

BUPATI SRAGEN,

ttd

KUSDINAR UNTUNG YUNI SUKOWATI

LAMPIRAN XLI
 PERATURAN BUPATI SRAGEN
 NOMOR 77 TAHUN 2021
 TENTANG
 PERUBAHAN ATAS PERATURAN BUPATI SRAGEN
 NOMOR 45 TAHUN 2020 TENTANG PENETAPAN
 HASIL ANALISIS JABATAN DAN ANALISIS BEBAN
 KERJA DI LINGKUNGAN PEMERINTAH KABUPATEN

A. NOMENKLATUR JABATAN PIMPINAN TINGGI, ADMINISTRASI, DAN FUNGSIONAL; JUMLAH BEBAN KERJA; DAN KEBUTUHAN PEGAWAI KECAMATAN MIRI KABUPATEN SRAGEN

NO	KODE JABATAN	NOMENKLATUR JABATAN	JUMLAH BEBAN KERJA	JUMLAH KEBUTUHAN PEGAWAI
1	2	3	4	5
1	41.0.1.0.0	Camat Miri	1.290,00	1
2	41.0.2.0.0	Sekretaris Kecamatan Miri	1.249,50	1
3	41.0.2.1.0	Kepala Subbagian Umum dan Kepegawaian	1.248,00	1
4	41.0.2.1.1	Pengelola Kepegawaian	1.248,00	1
5	41.0.2.1.2	Pengelola Sarana dan Prasarana Kantor	1.248,00	1
6	41.0.2.1.3	Pengadministrasi Kepegawaian	1.246,25	1
7	41.0.2.1.4	Pengadministrasi Umum	1.246,25	1
8	41.0.2.1.5	Pengemudi	1.246,75	1
9	41.0.2.1.6	Pramu Bakti	1.243,50	1
10	41.0.2.2.0	Kepala Subbagian Perencanaan, Evaluasi, Pelaporan, dan Keuangan	1.248,00	1
11	41.0.2.2.1-JF	JF Pranata Komputer Mahir	1.248,50	1
12	41.0.2.2.2-JF	JF Pranata Komputer Terampil	1.248,50	1
13	41.0.2.2.3	Pengolah Data Laporan Pertanggungjawaban Bendahara	1.248,00	1
14	41.0.2.2.4	Pengolah Data Aplikasi dan Pengelolaan Data Sistem Keuangan	1.248,00	1
15	41.0.2.2.5	Pengelola Gaji	1.248,00	1
16	41.0.2.2.6	Pengadministrasi Perencanaan dan Program	1.246,25	1
17	41.0.2.2.7	Pengadministrasi Keuangan	1.246,25	1
18	41.0.1.3.0	Kepala Seksi Pemerintahan	1.248,00	1
19	41.0.1.3.1	Analisis Desa dan Kelurahan	1.248,00	1
20	41.0.1.3.2	Pengelola Monitoring dan Evaluasi Penyelenggaraan Pemerintahan Desa	2.496,00	2
21	41.0.1.3.3	Pengadministrasi Pemerintahan	1.246,25	1
22	41.0.1.4.0	Kepala Seksi Ketenteraman dan Ketertiban Umum	1.248,00	1
23	41.0.1.4.1	Analisis Masyarakat	1.248,00	1
24	41.0.1.4.2	Pengelola Data Keamanan dan Ketertiban	1.248,00	1
25	41.0.1.4.3	Pengadministrasi Umum	1.246,25	1
26	41.0.1.4.4	Petugas Keamanan	3.732,00	3
27	41.0.1.5.0	Kepala Seksi Pemberdayaan Ekonomi dan Pembangunan	1.248,00	1
28	41.0.1.5.1	Analisis Pemberdayaan Masyarakat	1.248,00	1
29	41.0.1.5.2	Pengelola Pemberdayaan Masyarakat	1.248,00	1
30	41.0.1.5.3	Pengadministrasi Umum	1.246,25	1
31	41.0.1.6.0	Kepala Seksi Kesejahteraan Rakyat	1.248,00	1
32	41.0.1.6.1	Analisis Kesejahteraan Rakyat	1.248,00	1
33	41.0.1.6.2	Pengelola Kesejahteraan Sosial	1.248,00	1
34	41.0.1.6.3	Pengadministrasi Umum	1.246,25	1
35	41.0.1.7.0	Kepala Seksi Pelayanan Umum	1.248,00	1
36	41.0.1.7.1	Analisis Layanan Umum	1.248,00	1
37	41.0.1.7.2	Pengolah Data Pelayanan	1.248,00	1
38	41.0.1.7.3	Pengadministrasi Umum	2.492,50	2

C. PETA JABATAN KECAMATAN MIRI

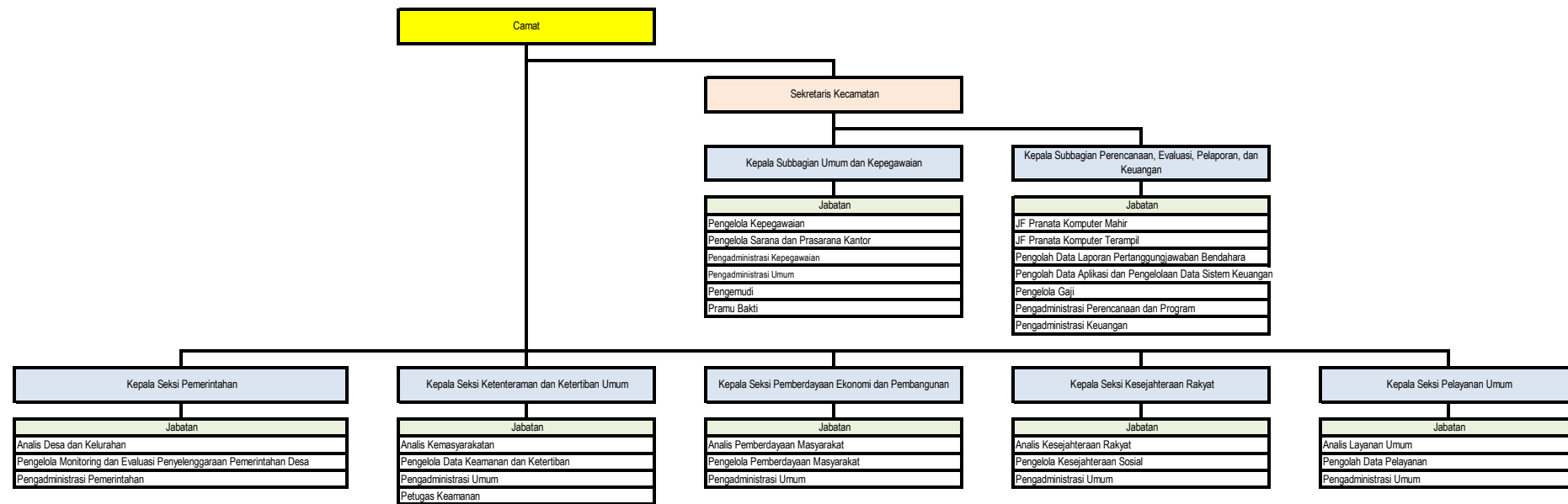

BUPATI SRAGEN,

ttd

KUSDINAR UNTUNG YUNI SUKOWATI

LAMPIRAN XLII
PERATURAN BUPATI SRAGEN
NOMOR 77 TAHUN 2021
TENTANG
PERUBAHAN ATAS PERATURAN BUPATI SRAGEN
NOMOR 45 TAHUN 2020 TENTANG PENETAPAN
HASIL ANALISIS JABATAN DAN ANALISIS BEBAN
KERJA DI LINGKUNGAN PEMERINTAH KABUPATEN

A. NOMENKLATUR JABATAN PIMPINAN TINGGI, ADMINISTRASI, DAN FUNGSIONAL; JUMLAH BEBAN KERJA; DAN KEBUTUHAN PEGAWAI KECAMATAN SUMBERLAWANG KABUPATEN SRAGEN

NO	KODE JABATAN	NOMENKLATUR JABATAN	JUMLAH BEBAN KERJA	JUMLAH KEBUTUHAN PEGAWAI
1	2	3	4	5
1	42.0.1.0.0	Camat Sumberlawang	1.290,00	1
2	42.0.2.0.0	Sekretaris Kecamatan Sumberlawang	1.249,50	1
3	42.0.2.1.0	Kepala Subbagian Umum dan Kepegawaian	1.248,00	1
4	42.0.2.1.1	Pengelola Kepegawaian	1.248,00	1
5	42.0.2.1.2	Pengelola Sarana dan Prasarana Kantor	1.248,00	1
6	42.0.2.1.3	Pengadministrasi Kepegawaian	1.246,25	1
7	42.0.2.1.4	Pengadministrasi Umum	1.246,25	1
8	42.0.2.1.5	Pengemudi	1.246,75	1
9	42.0.2.1.6	Pramu Bakti	1.243,50	1
10	42.0.2.2.0	Kepala Subbagian Perencanaan, Evaluasi, Pelaporan, dan Keuangan	1.248,00	1
11	42.0.2.2.1-JF	JF Pranata Komputer Mahir	1.248,50	1
12	42.0.2.2.2-JF	JF Pranata Komputer Terampil	1.248,50	1
13	42.0.2.2.3	Pengolah Data Laporan Pertanggungjawaban Bendahara	1.248,00	1
14	42.0.2.2.4	Pengolah Data Aplikasi dan Pengelolaan Data Sistem Keuangan	1.248,00	1
15	42.0.2.2.5	Pengelola Gaji	1.248,00	1
16	42.0.2.2.6	Pengadministrasi Perencanaan dan Program	1.246,25	1
17	42.0.2.2.7	Pengadministrasi Keuangan	1.246,25	1
18	42.0.1.3.0	Kepala Seksi Pemerintahan	1.248,00	1
19	42.0.1.3.1	Analisis Desa dan Kelurahan	1.248,00	1
20	42.0.1.3.2	Pengelola Monitoring dan Evaluasi Penyelenggaraan Pemerintahan Desa	2.496,00	2
21	42.0.1.3.3	Pengadministrasi Pemerintahan	1.246,25	1
22	42.0.1.4.0	Kepala Seksi Ketenteraman dan Ketertiban Umum	1.248,00	1
23	42.0.1.4.1	Analisis Masyarakat	1.248,00	1
24	42.0.1.4.2	Pengelola Data Keamanan dan Ketertiban	1.248,00	1
25	42.0.1.4.3	Pengadministrasi Umum	1.246,25	1
26	42.0.1.4.4	Petugas Keamanan	3.732,00	3
27	42.0.1.5.0	Kepala Seksi Pemberdayaan Ekonomi dan Pembangunan	1.248,00	1
28	42.0.1.5.1	Analisis Pemberdayaan Masyarakat	1.248,00	1
29	42.0.1.5.2	Pengelola Pemberdayaan Masyarakat	1.248,00	1
30	42.0.1.5.3	Pengadministrasi Umum	1.246,25	1
31	42.0.1.6.0	Kepala Seksi Kesejahteraan Rakyat	1.248,00	1
32	42.0.1.6.1	Analisis Kesejahteraan Rakyat	1.248,00	1
33	42.0.1.6.2	Pengelola Kesejahteraan Sosial	1.248,00	1
34	42.0.1.6.3	Pengadministrasi Umum	1.246,25	1
35	42.0.1.7.0	Kepala Seksi Pelayanan Umum	1.248,00	1
36	42.0.1.7.1	Analisis Layanan Umum	1.248,00	1
37	42.0.1.7.2	Pengolah Data Pelayanan	1.248,00	1
38	42.0.1.7.3	Pengadministrasi Umum	2.492,50	2

C. PETA JABATAN KECAMATAN SUMBERLAWANG

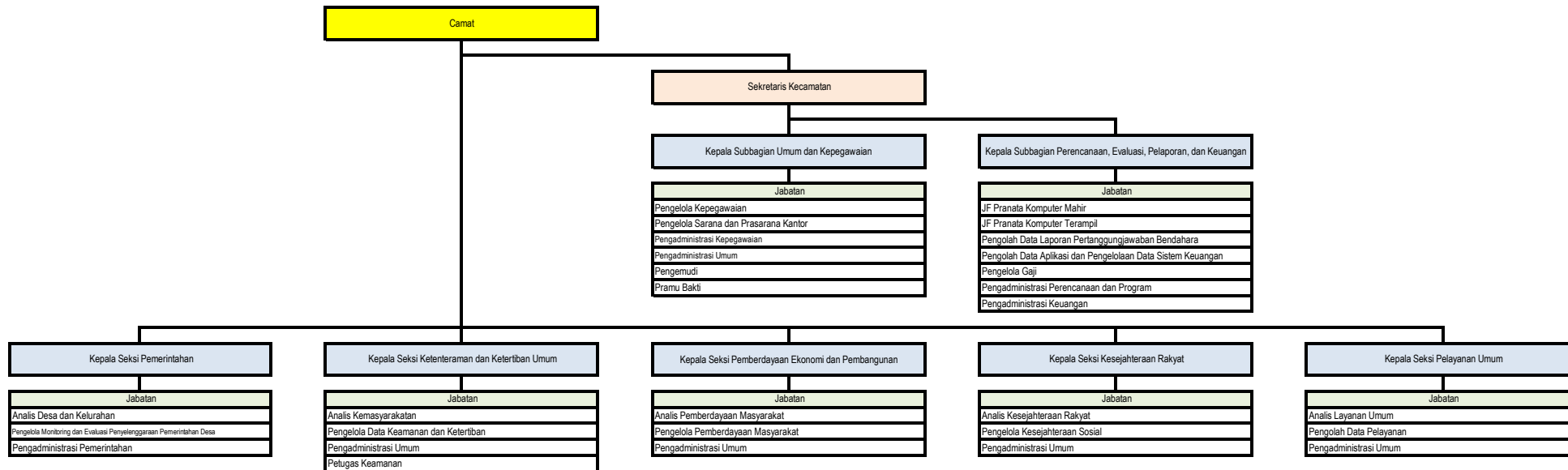

BUPATI SRAGEN,

ttd

KUSDINAR UNTUNG YUNI SUKOWATI

LAMPIRAN XLIII
 PERATURAN BUPATI SRAGEN
 NOMOR 77 TAHUN 2021
 TENTANG
 PERUBAHAN ATAS PERATURAN BUPATI SRAGEN
 NOMOR 45 TAHUN 2020 TENTANG PENETAPAN
 HASIL ANALISIS JABATAN DAN ANALISIS BEBAN
 KERJA DI LINGKUNGAN PEMERINTAH KABUPATEN

A. NOMENKLATUR JABATAN PIMPINAN TINGGI, ADMINISTRASI, DAN FUNGSIONAL; JUMLAH BEBAN KERJA; DAN KEBUTUHAN PEGAWAI KECAMATAN MONDOKAN KABUPATEN SRAGEN

NO	KODE JABATAN	NOMENKLATUR JABATAN	JUMLAH BEBAN KERJA	JUMLAH KEBUTUHAN PEGAWAI
1	2	3	4	5
1	43.0.1.0.0	Camat Mondokan	1.290,00	1
2	43.0.2.0.0	Sekretaris Kecamatan Mondokan	1.249,50	1
3	43.0.2.1.0	Kepala Subbagian Umum dan Kepegawaian	1.248,00	1
4	43.0.2.1.1	Pengelola Kepegawaian	1.248,00	1
5	43.0.2.1.2	Pengelola Sarana dan Prasarana Kantor	1.248,00	1
6	43.0.2.1.3	Pengadministrasi Kepegawaian	1.246,25	1
7	43.0.2.1.4	Pengadministrasi Umum	1.246,25	1
8	43.0.2.1.5	Pengemudi	1.246,75	1
9	43.0.2.1.6	Pramu Bakti	1.243,50	1
10	43.0.2.2.0	Kepala Subbagian Perencanaan, Evaluasi, Pelaporan, dan Keuangan	1.248,00	1
11	43.0.2.2.1-JF	JF Pranata Komputer Mahir	1.248,50	1
12	43.0.2.2.2-JF	JF Pranata Komputer Terampil	1.248,50	1
13	43.0.2.2.3	Pengolah Data Laporan Pertanggungjawaban Bendahara	1.248,00	1
14	43.0.2.2.4	Pengolah Data Aplikasi dan Pengelolaan Data Sistem Keuangan	1.248,00	1
15	43.0.2.2.5	Pengelola Gaji	1.248,00	1
16	43.0.2.2.6	Pengadministrasi Perencanaan dan Program	1.246,25	1
17	43.0.2.2.7	Pengadministrasi Keuangan	1.246,25	1
18	43.0.1.3.0	Kepala Seksi Pemerintahan	1.248,00	1
19	43.0.1.3.1	Analisis Desa dan Kelurahan	1.248,00	1
20	43.0.1.3.2	Pengelola Monitoring dan Evaluasi Penyelenggaraan Pemerintahan Desa	2.496,00	2
21	43.0.1.3.3	Pengadministrasi Pemerintahan	1.246,25	1
22	43.0.1.4.0	Kepala Seksi Ketenteraman dan Ketertiban Umum	1.248,00	1
23	43.0.1.4.1	Analisis Kemasyarakatan	1.248,00	1
24	43.0.1.4.2	Pengelola Data Keamanan dan Ketertiban	1.248,00	1
25	43.0.1.4.3	Pengadministrasi Umum	1.246,25	1
26	43.0.1.4.4	Petugas Keamanan	3.732,00	3
27	43.0.1.5.0	Kepala Seksi Pemberdayaan Ekonomi dan Pembangunan	1.248,00	1
28	43.0.1.5.1	Analisis Pemberdayaan Masyarakat	1.248,00	1
29	43.0.1.5.2	Pengelola Pemberdayaan Masyarakat	1.248,00	1
30	43.0.1.5.3	Pengadministrasi Umum	1.246,25	1
31	43.0.1.6.0	Kepala Seksi Kesejahteraan Rakyat	1.248,00	1
32	43.0.1.6.1	Analisis Kesejahteraan Rakyat	1.248,00	1
33	43.0.1.6.2	Pengelola Kesejahteraan Sosial	1.248,00	1
34	43.0.1.6.3	Pengadministrasi Umum	1.246,25	1
35	43.0.1.7.0	Kepala Seksi Pelayanan Umum	1.248,00	1
36	43.0.1.7.1	Analisis Layanan Umum	1.248,00	1
37	43.0.1.7.2	Pengolah Data Pelayanan	1.248,00	1
38	43.0.1.7.3	Pengadministrasi Umum	2.492,50	2

C. PETA JABATAN KECAMATAN MONDOKAN

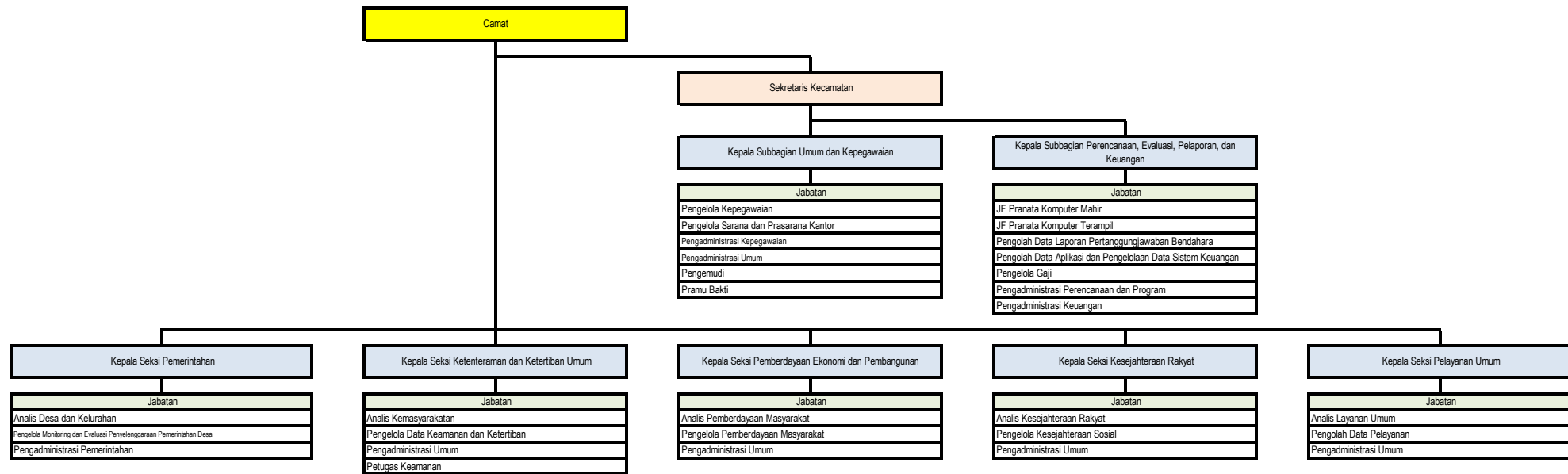

BUPATI SRAGEN,

ttd

KUSDINAR UNTUNG YUNI SUKOWATI

LAMPIRAN XLIV
 PERATURAN BUPATI SRAGEN
 NOMOR 77 TAHUN 2021
 TENTANG
 PERUBAHAN ATAS PERATURAN BUPATI SRAGEN
 NOMOR 45 TAHUN 2020 TENTANG PENETAPAN
 HASIL ANALISIS JABATAN DAN ANALISIS BEBAN
 KERJA DI LINGKUNGAN PEMERINTAH KABUPATEN

A. NOMENKLATUR JABATAN PIMPINAN TINGGI, ADMINISTRASI, DAN FUNGSIONAL; JUMLAH BEBAN KERJA; DAN KEBUTUHAN PEGAWAI KECAMATAN SUKODONO KABUPATEN SRAGEN

NO	KODE JABATAN	NOMENKLATUR JABATAN	JUMLAH BEBAN KERJA	JUMLAH KEBUTUHAN PEGAWAI
1	2	3	4	5
1	44.0.1.0.0	Camat Sukodono	1.290,00	1
2	44.0.2.0.0	Sekretaris Kecamatan Sukodono	1.249,50	1
3	44.0.2.1.0	Kepala Subbagian Umum dan Kepegawaian	1.248,00	1
4	44.0.2.1.1	Pengelola Kepegawaian	1.248,00	1
5	44.0.2.1.2	Pengelola Sarana dan Prasarana Kantor	1.248,00	1
6	44.0.2.1.3	Pengadministrasi Kepegawaian	1.246,25	1
7	44.0.2.1.4	Pengadministrasi Umum	1.246,25	1
8	44.0.2.1.5	Pengemudi	1.246,75	1
9	44.0.2.1.6	Pramu Bakti	1.243,50	1
10	44.0.2.2.0	Kepala Subbagian Perencanaan, Evaluasi, Pelaporan, dan Keuangan	1.248,00	1
11	44.0.2.2.1-JF	JF Pranata Komputer Mahir	1.248,50	1
12	44.0.2.2.2-JF	JF Pranata Komputer Terampil	1.248,50	1
13	44.0.2.2.3	Pengolah Data Laporan Pertanggungjawaban Bendahara	1.248,00	1
14	44.0.2.2.4	Pengolah Data Aplikasi dan Pengelolaan Data Sistem Keuangan	1.248,00	1
15	44.0.2.2.5	Pengelola Gaji	1.248,00	1
16	44.0.2.2.6	Pengadministrasi Perencanaan dan Program	1.246,25	1
17	44.0.2.2.7	Pengadministrasi Keuangan	1.246,25	1
18	44.0.1.3.0	Kepala Seksi Pemerintahan	1.248,00	1
19	44.0.1.3.1	Analisis Desa dan Kelurahan	1.248,00	1
20	44.0.1.3.2	Pengelola Monitoring dan Evaluasi Penyelenggaraan Pemerintahan Desa	2.496,00	2
21	44.0.1.3.3	Pengadministrasi Pemerintahan	1.246,25	1
22	44.0.1.4.0	Kepala Seksi Ketenteraman dan Ketertiban Umum	1.248,00	1
23	44.0.1.4.1	Analisis Kemasyarakatan	1.248,00	1
24	44.0.1.4.2	Pengelola Data Keamanan dan Ketertiban	1.248,00	1
25	44.0.1.4.3	Pengadministrasi Umum	1.246,25	1
26	44.0.1.4.4	Petugas Keamanan	3.732,00	3
27	44.0.1.5.0	Kepala Seksi Pemberdayaan Ekonomi dan Pembangunan	1.248,00	1
28	44.0.1.5.1	Analisis Pemberdayaan Masyarakat	1.248,00	1
29	44.0.1.5.2	Pengelola Pemberdayaan Masyarakat	1.248,00	1
30	44.0.1.5.3	Pengadministrasi Umum	1.246,25	1
31	44.0.1.6.0	Kepala Seksi Kesejahteraan Rakyat	1.248,00	1
32	44.0.1.6.1	Analisis Kesejahteraan Rakyat	1.248,00	1
33	44.0.1.6.2	Pengelola Kesejahteraan Sosial	1.248,00	1
34	44.0.1.6.3	Pengadministrasi Umum	1.246,25	1
35	44.0.1.7.0	Kepala Seksi Pelayanan Umum	1.248,00	1
36	44.0.1.7.1	Analisis Layanan Umum	1.248,00	1
37	44.0.1.7.2	Pengolah Data Pelayanan	1.248,00	1
38	44.0.1.7.3	Pengadministrasi Umum	2.492,50	2

C. PETA JABATAN KECAMATAN SUKODONO

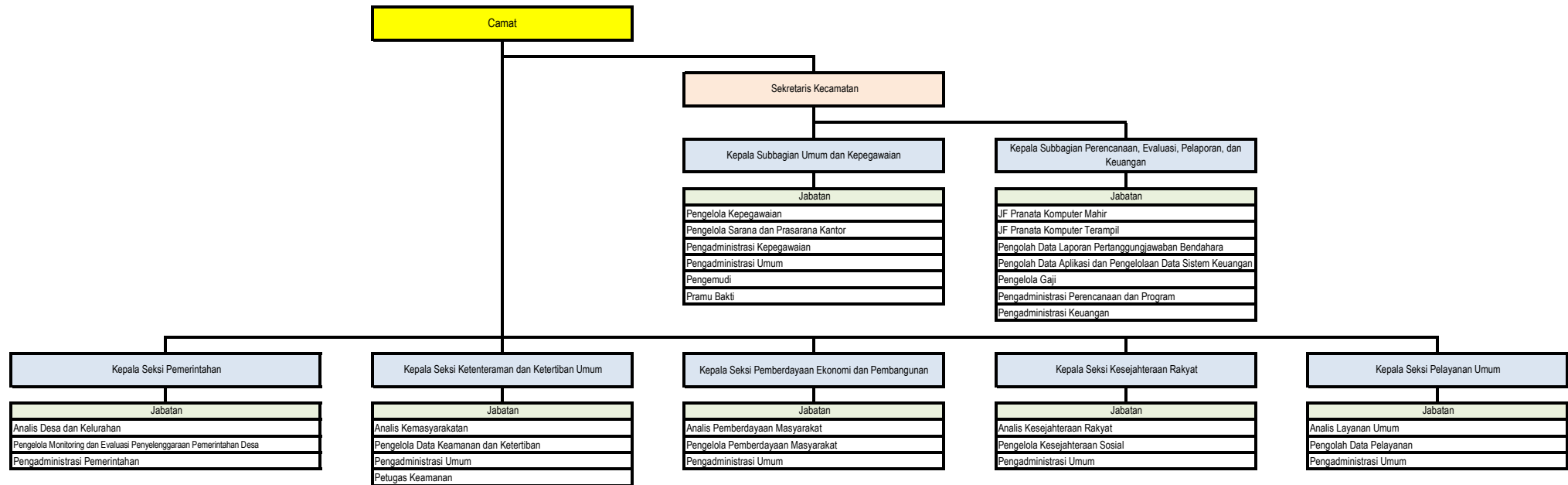

BUPATI SRAGEN,

ttd

KUSDINAR UNTUNG YUNI SUKOWATI

LAMPIRAN XLV
 PERATURAN BUPATI SRAGEN
 NOMOR 77 TAHUN 2021
 TENTANG
 PERUBAHAN ATAS PERATURAN BUPATI SRAGEN
 NOMOR 45 TAHUN 2020 TENTANG PENETAPAN
 HASIL ANALISIS JABATAN DAN ANALISIS BEBAN
 KERJA DI LINGKUNGAN PEMERINTAH KABUPATEN

A. NOMENKLATUR JABATAN PIMPINAN TINGGI, ADMINISTRASI, DAN FUNGSIONAL; JUMLAH BEBAN KERJA; DAN KEBUTUHAN PEGAWAI KECAMATAN GESI KABUPATEN SRAGEN

NO	KODE JABATAN	NOMENKLATUR JABATAN	JUMLAH BEBAN KERJA	JUMLAH KEBUTUHAN PEGAWAI
1	2	3	4	5
1	45.0.1.0.0	Camat Gesi	1.290,00	1
2	45.0.2.0.0	Sekretaris Kecamatan Gesi	1.249,50	1
3	45.0.2.1.0	Kepala Subbagian Umum dan Kepegawaian	1.248,00	1
4	45.0.2.1.1	Pengelola Kepegawaian	1.248,00	1
5	45.0.2.1.2	Pengelola Sarana dan Prasarana Kantor	1.248,00	1
6	45.0.2.1.3	Pengadministrasi Kepegawaian	1.246,25	1
7	45.0.2.1.4	Pengadministrasi Umum	1.246,25	1
8	45.0.2.1.5	Pengemudi	1.246,75	1
9	45.0.2.1.6	Pramu Bakti	1.243,50	1
10	45.0.2.2.0	Kepala Subbagian Perencanaan, Evaluasi, Pelaporan, dan Keuangan	1.248,00	1
11	45.0.2.2.1-JF	JF Pranata Komputer Mahir	1.248,50	1
12	45.0.2.2.2-JF	JF Pranata Komputer Terampil	1.248,50	1
13	45.0.2.2.3	Pengolah Data Laporan Pertanggungjawaban Bendahara	1.248,00	1
14	45.0.2.2.4	Pengolah Data Aplikasi dan Pengelolaan Data Sistem Keuangan	1.248,00	1
15	45.0.2.2.5	Pengelola Gaji	1.248,00	1
16	45.0.2.2.6	Pengadministrasi Perencanaan dan Program	1.246,25	1
17	45.0.2.2.7	Pengadministrasi Keuangan	1.246,25	1
18	45.0.1.3.0	Kepala Seksi Pemerintahan	1.248,00	1
19	45.0.1.3.1	Analisis Desa dan Kelurahan	1.248,00	1
20	45.0.1.3.2	Pengelola Monitoring dan Evaluasi Penyelenggaraan Pemerintahan Desa	2.496,00	2
21	45.0.1.3.3	Pengadministrasi Pemerintahan	1.246,25	1
22	45.0.1.4.0	Kepala Seksi Ketenteraman dan Ketertiban Umum	1.248,00	1
23	45.0.1.4.1	Analisis Masyarakat	1.248,00	1
24	45.0.1.4.2	Pengelola Data Keamanan dan Ketertiban	1.248,00	1
25	45.0.1.4.3	Pengadministrasi Umum	1.246,25	1
26	45.0.1.4.4	Petugas Keamanan	3.732,00	3
27	45.0.1.5.0	Kepala Seksi Pemberdayaan Ekonomi dan Pembangunan	1.248,00	1
28	45.0.1.5.1	Analisis Pemberdayaan Masyarakat	1.248,00	1
29	45.0.1.5.2	Pengelola Pemberdayaan Masyarakat	1.248,00	1
30	45.0.1.5.3	Pengadministrasi Umum	1.246,25	1
31	45.0.1.6.0	Kepala Seksi Kesejahteraan Rakyat	1.248,00	1
32	45.0.1.6.1	Analisis Kesejahteraan Rakyat	1.248,00	1
33	45.0.1.6.2	Pengelola Kesejahteraan Sosial	1.248,00	1
34	45.0.1.6.3	Pengadministrasi Umum	1.246,25	1
35	45.0.1.7.0	Kepala Seksi Pelayanan Umum	1.248,00	1
36	45.0.1.7.1	Analisis Layanan Umum	1.248,00	1
37	45.0.1.7.2	Pengolah Data Pelayanan	1.248,00	1
38	45.0.1.7.3	Pengadministrasi Umum	2.492,50	2

C. PETA JABATAN KECAMATAN GESI

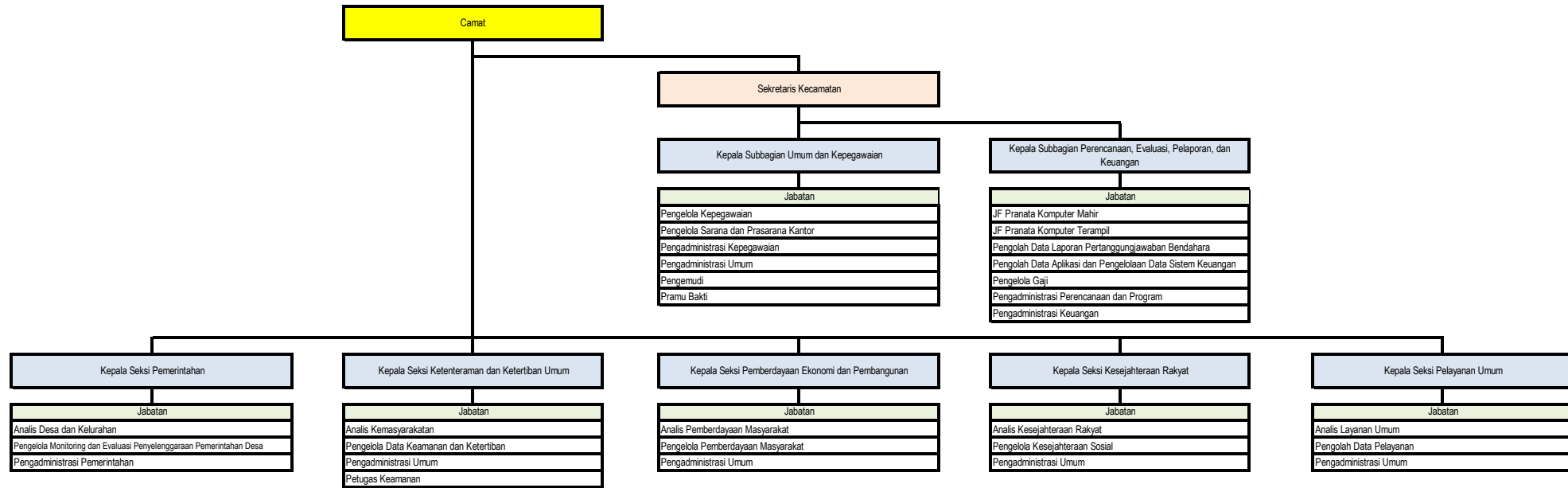

BUPATI SRAGEN,

ttd

KUSDINAR UNTUNG YUNI SUKOWATI

LAMPIRAN XLVI
 PERATURAN BUPATI SRAGEN
 NOMOR 77 TAHUN 2021
 TENTANG
 PERUBAHAN ATAS PERATURAN BUPATI SRAGEN
 NOMOR 45 TAHUN 2020 TENTANG PENETAPAN
 HASIL ANALISIS JABATAN DAN ANALISIS BEBAN
 KERJA DI LINGKUNGAN PEMERINTAH KABUPATEN

A. NOMENKLATUR JABATAN PIMPINAN TINGGI, ADMINISTRASI, DAN FUNGSIONAL; JUMLAH BEBAN KERJA; DAN KEBUTUHAN PEGAWAI KECAMATAN TANGEN KABUPATEN SRAGEN

NO	KODE JABATAN	NOMENKLATUR JABATAN	JUMLAH BEBAN KERJA	JUMLAH KEBUTUHAN PEGAWAI
1	2	3	4	5
1	46.0.1.0.0	Camat Tangen	1.290,00	1
2	46.0.2.0.0	Sekretaris Kecamatan Tangen	1.249,50	1
3	46.0.2.1.0	Kepala Subbagian Umum dan Kepegawaian	1.248,00	1
4	46.0.2.1.1	Pengelola Kepegawaian	1.248,00	1
5	46.0.2.1.2	Pengelola Sarana dan Prasarana Kantor	1.248,00	1
6	46.0.2.1.3	Pengadministrasi Kepegawaian	1.246,25	1
7	46.0.2.1.4	Pengadministrasi Umum	1.246,25	1
8	46.0.2.1.5	Pengemudi	1.246,75	1
9	46.0.2.1.6	Pramu Bakti	1.243,50	1
10	46.0.2.2.0	Kepala Subbagian Perencanaan, Evaluasi, Pelaporan, dan Keuangan	1.248,00	1
11	46.0.2.2.1-JF	JF Pranata Komputer Mahir	1.248,50	1
12	46.0.2.2.2-JF	JF Pranata Komputer Terampil	1.248,50	1
13	46.0.2.2.3	Pengolah Data Laporan Pertanggungjawaban Bendahara	1.248,00	1
14	46.0.2.2.4	Pengolah Data Aplikasi dan Pengelolaan Data Sistem Keuangan	1.248,00	1
15	46.0.2.2.5	Pengelola Gaji	1.248,00	1
16	46.0.2.2.6	Pengadministrasi Perencanaan dan Program	1.246,25	1
17	46.0.2.2.7	Pengadministrasi Keuangan	1.246,25	1
18	46.0.1.3.0	Kepala Seksi Pemerintahan	1.248,00	1
19	46.0.1.3.1	Analisis Desa dan Kelurahan	1.248,00	1
20	46.0.1.3.2	Pengelola Monitoring dan Evaluasi Penyelenggaraan Pemerintahan Desa	2.496,00	2
21	46.0.1.3.3	Pengadministrasi Pemerintahan	1.246,25	1
22	46.0.1.4.0	Kepala Seksi Ketenteraman dan Ketertiban Umum	1.248,00	1
23	46.0.1.4.1	Analisis Masyarakat	1.248,00	1
24	46.0.1.4.2	Pengelola Data Keamanan dan Ketertiban	1.248,00	1
25	46.0.1.4.3	Pengadministrasi Umum	1.246,25	1
26	46.0.1.4.4	Petugas Keamanan	3.732,00	3
27	46.0.1.5.0	Kepala Seksi Pemberdayaan Ekonomi dan Pembangunan	1.248,00	1
28	46.0.1.5.1	Analisis Pemberdayaan Masyarakat	1.248,00	1
29	46.0.1.5.2	Pengelola Pemberdayaan Masyarakat	1.248,00	1
30	46.0.1.5.3	Pengadministrasi Umum	1.246,25	1
31	46.0.1.6.0	Kepala Seksi Kesejahteraan Rakyat	1.248,00	1
32	46.0.1.6.1	Analisis Kesejahteraan Rakyat	1.248,00	1
33	46.0.1.6.2	Pengelola Kesejahteraan Sosial	1.248,00	1
34	46.0.1.6.3	Pengadministrasi Umum	1.246,25	1
35	46.0.1.7.0	Kepala Seksi Pelayanan Umum	1.248,00	1
36	46.0.1.7.1	Analisis Layanan Umum	1.248,00	1
37	46.0.1.7.2	Pengolah Data Pelayanan	1.248,00	1
38	46.0.1.7.3	Pengadministrasi Umum	2.492,50	2

C. PETA JABATAN KECAMATAN TANGEN

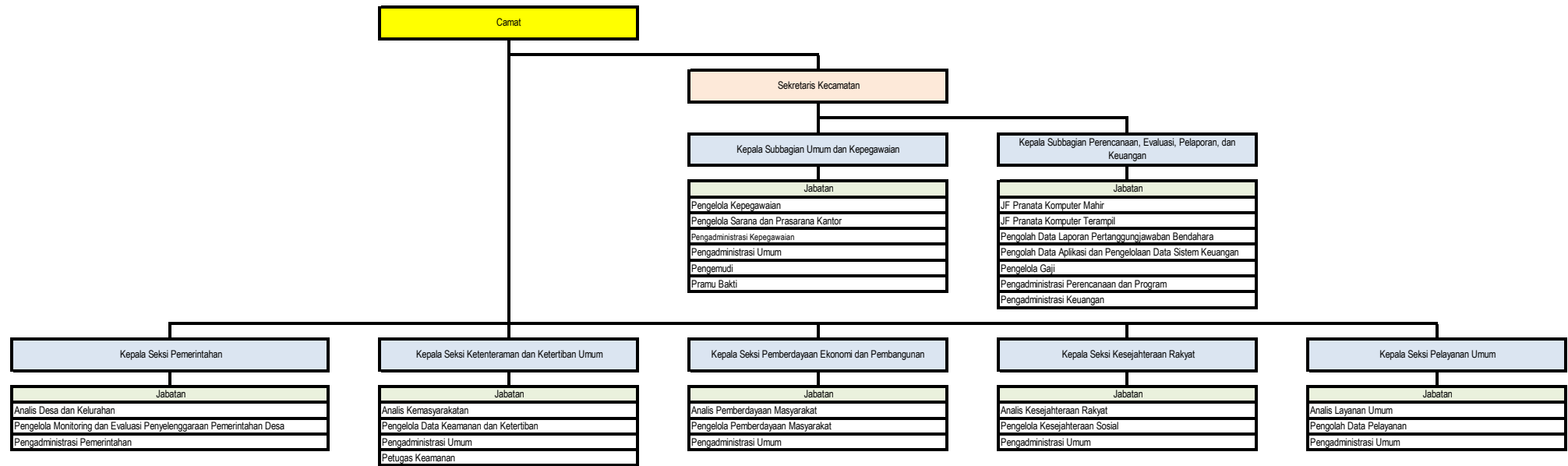

BUPATI SRAGEN,

ttd

KUSDINAR UNTUNG YUNI SUKOWATI

LAMPIRAN XLVII
PERATURAN BUPATI SRAGEN
NOMOR 77 TAHUN 2021
TENTANG
PERUBAHAN ATAS PERATURAN BUPATI SRAGEN
NOMOR 45 TAHUN 2020 TENTANG PENETAPAN
HASIL ANALISIS JABATAN DAN ANALISIS BEBAN
KERJA DI LINGKUNGAN PEMERINTAH KABUPATEN

A. NOMENKLATUR JABATAN PIMPINAN TINGGI, ADMINISTRASI, DAN FUNGSIONAL; JUMLAH BEBAN KERJA; DAN KEBUTUHAN PEGAWAI KECAMATAN JENAR KABUPATEN SRAGEN

NO	KODE JABATAN	NOMENKLATUR JABATAN	JUMLAH BEBAN KERJA	JUMLAH KEBUTUHAN PEGAWAI
1	2	3	4	5
1	47.0.1.0.0	Camat Jenar	1.290,00	1
2	47.0.2.0.0	Sekretaris Kecamatan Jenar	1.249,50	1
3	47.0.2.1.0	Kepala Subbagian Umum dan Kepegawaian	1.248,00	1
4	47.0.2.1.1	Pengelola Kepegawaian	1.248,00	1
5	47.0.2.1.2	Pengelola Sarana dan Prasarana Kantor	1.248,00	1
6	47.0.2.1.3	Pengadministrasi Kepegawaian	1.246,25	1
7	47.0.2.1.4	Pengadministrasi Umum	1.246,25	1
8	47.0.2.1.5	Pengemudi	1.246,75	1
9	47.0.2.1.6	Pramu Bakti	1.243,50	1
10	47.0.2.2.0	Kepala Subbagian Perencanaan, Evaluasi, Pelaporan, dan Keuangan	1.248,00	1
11	47.0.2.2.1-JF	JF Pranata Komputer Mahir	1.248,50	1
12	47.0.2.2.2-JF	JF Pranata Komputer Terampil	1.248,50	1
13	47.0.2.2.3	Pengolah Data Laporan Pertanggungjawaban Bendahara	1.248,00	1
14	47.0.2.2.4	Pengolah Data Aplikasi dan Pengelolaan Data Sistem Keuangan	1.248,00	1
15	47.0.2.2.5	Pengelola Gaji	1.248,00	1
16	47.0.2.2.6	Pengadministrasi Perencanaan dan Program	1.246,25	1
17	47.0.2.2.7	Pengadministrasi Keuangan	1.246,25	1
18	47.0.1.3.0	Kepala Seksi Pemerintahan	1.248,00	1
19	47.0.1.3.1	Analisis Desa dan Kelurahan	1.248,00	1
20	47.0.1.3.2	Pengelola Monitoring dan Evaluasi Penyelenggaraan Pemerintahan Desa	2.496,00	2
21	47.0.1.3.3	Pengadministrasi Pemerintahan	1.246,25	1
22	47.0.1.4.0	Kepala Seksi Ketenteraman dan Ketertiban Umum	1.248,00	1
23	47.0.1.4.1	Analisis Kemasyarakatan	1.248,00	1
24	47.0.1.4.2	Pengelola Data Keamanan dan Ketertiban	1.248,00	1
25	47.0.1.4.3	Pengadministrasi Umum	1.246,25	1
26	47.0.1.4.4	Petugas Keamanan	3.732,00	3
27	47.0.1.5.0	Kepala Seksi Pemberdayaan Ekonomi dan Pembangunan	1.248,00	1
28	47.0.1.5.1	Analisis Pemberdayaan Masyarakat	1.248,00	1
29	47.0.1.5.2	Pengelola Pemberdayaan Masyarakat	1.248,00	1
30	47.0.1.5.3	Pengadministrasi Umum	1.246,25	1
31	47.0.1.6.0	Kepala Seksi Kesejahteraan Rakyat	1.248,00	1
32	47.0.1.6.1	Analisis Kesejahteraan Rakyat	1.248,00	1
33	47.0.1.6.2	Pengelola Kesejahteraan Sosial	1.248,00	1
34	47.0.1.6.3	Pengadministrasi Umum	1.246,25	1
35	47.0.1.7.0	Kepala Seksi Pelayanan Umum	1.248,00	1
36	47.0.1.7.1	Analisis Layanan Umum	1.248,00	1
37	47.0.1.7.2	Pengolah Data Pelayanan	1.248,00	1
38	47.0.1.7.3	Pengadministrasi Umum	2.492,50	2

C. PETA JABATAN KECAMATAN JENAR

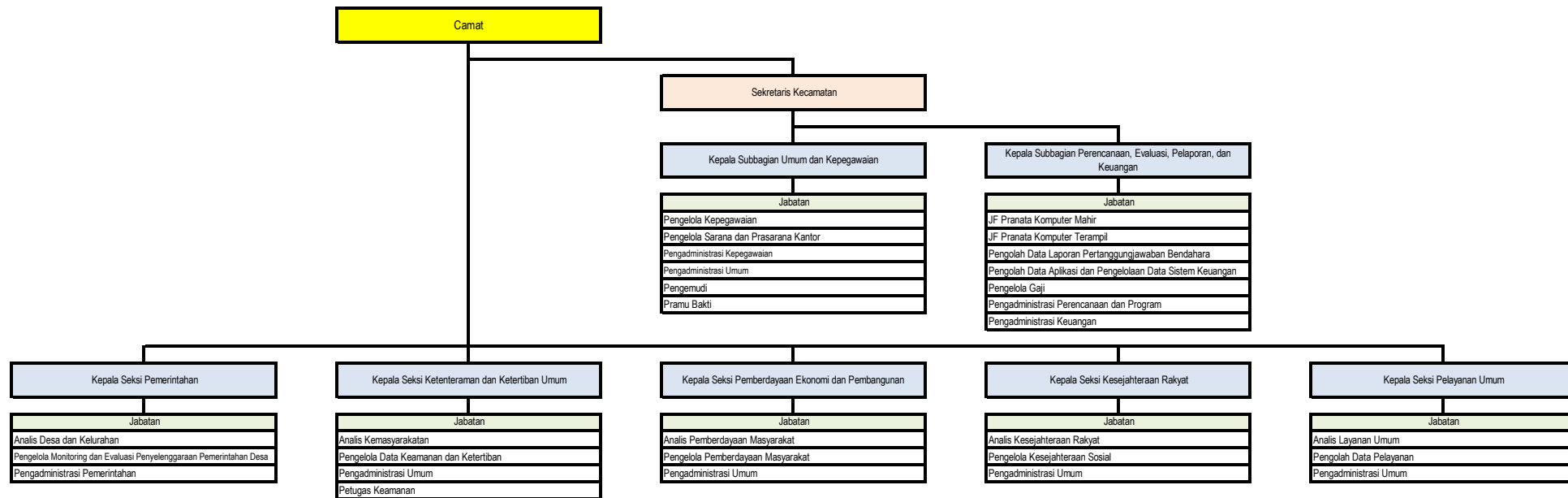

BUPATI SRAGEN,

ttd

KUSDINAR UNTUNG YUNI SUKOWATI