



BUPATI SUKABUMI
PROVINSI JAWA BARAT

PERATURAN BUPATI SUKABUMI
NOMOR 62 TAHUN 2021

TENTANG

BATAS WILAYAH KECAMATAN CARINGIN DAN DESA-DESA
DI KECAMATAN CARINGIN KABUPATEN SUKABUMI

DENGAN RAHMAT TUHAN YANG MAHA ESA
BUPATI SUKABUMI,

- Menimbang : a. bahwa dalam rangka tertib administrasi pemerintahan di Kabupaten Sukabumi, diperlukan penetapan, penegasan dan pengesahan batas wilayah Kecamatan Caringin beserta desa-desa di Kecamatan Caringin Kabupaten Sukabumi secara pasti;
- b. bahwa berdasarkan pertimbangan sebagaimana dimaksud dalam huruf a, perlu menetapkan Peraturan Bupati tentang Batas Wilayah Kecamatan Caringin dan Desa-Desa di Kecamatan Caringin Kabupaten Sukabumi.
- Mengingat : 1. Undang-Undang Nomor 14 Tahun 1950 tentang Pembentukan Daerah-Daerah Kabupaten Dalam Lingkungan Provinsi Djawa Barat (Berita Negara Republik Indonesia tanggal 8 Agustus 1950) sebagaimana telah diubah dengan Undang-Undang Nomor 4 Tahun 1968 tentang Pembentukan Kabupaten Purwakarta dan Kabupaten Subang dengan mengubah Undang-Undang Nomor 14 Tahun 1950 tentang Pembentukan Daerah-Daerah Kabupaten Dalam Lingkungan Provinsi Djawa Barat (Lembaran Negara Republik Indonesia Tahun 1968 Nomor 31, Tambahan Lembaran Negara Republik Indonesia Nomor 2851);
2. Undang-Undang Nomor 6 Tahun 2014 tentang Desa (Lembaran Negara Republik Indonesia Tahun 2014 Nomor 7, Tambahan Lembaran Negara Republik Indonesia Nomor 5495);
3. Undang-Undang Nomor 23 Tahun 2014 tentang Pemerintahan Daerah (Lembaran Negara Republik Indonesia Tahun 2014 Nomor 244, Tambahan Lembaran Negara Republik Indonesia Nomor 5587) sebagaimana telah diubah beberapa kali terakhir dengan Undang-Undang Nomor 9 Tahun 2015 tentang Perubahan Kedua Atas Undang-Undang Nomor 23 Tahun 2014 tentang Pemerintahan Daerah (Lembaran Negara Republik Indonesia Tahun 2015 Nomor 58, Tambahan Lembaran Negara Republik Indonesia Nomor 5679);

4.. Undang-undang...

4. Undang-Undang Nomor 30 Tahun 2014 tentang Administrasi Pemerintahan (Lembaran Negara Republik Indonesia Tahun 2014 Nomor 292, Tambahan Lembaran Negara Republik Indonesia Nomor 5601);
5. Peraturan Pemerintah Nomor 43 Tahun 2014 tentang Peraturan Pelaksanaan Undang-Undang Nomor 6 Tahun 2014 tentang Desa (Lembaran Negara Republik Indonesia Tahun 2014 Nomor 123, Tambahan Lembaran Negara Republik Indonesia Nomor 5539) sebagaimana telah diubah beberapa kali, terakhir dengan Peraturan Pemerintah Nomor 11 Tahun 2019 tentang Perubahan Kedua Atas Peraturan Pemerintah Nomor 43 Tahun 2014 tentang Peraturan Pelaksanaan Undang-Undang Nomor 6 Tahun 2014 tentang Desa (Lembaran Negara Republik Indonesia Tahun 2019 Nomor 41, Tambahan Lembaran Negara Republik Indonesia Nomor 6321);
7. Peraturan Pemerintah Nomor 17 Tahun 2018 tentang Kecamatan (Lembaran Negara Republik Indonesia Tahun 2018 Nomor 116, Tambahan Lembaran Negara Republik Indonesia Nomor 5483);
8. Peraturan Menteri Dalam Negeri Nomor 45 Tahun 2016 tentang Pedoman Penetapan dan Penegasan Batas Desa (Berita Negara Republik Indonesia Tahun 2016 Nomor 1038);
9. Peraturan Menteri Dalam Negeri Nomor 141 Tahun 2017 tentang Penegasan Batas Daerah (Berita Negara Republik Indonesia Tahun 2017 Nomor 79);
10. Peraturan Daerah Kabupaten Sukabumi Nomor 01 Tahun 2001 tentang Pembentukan 15 (lima belas) Kecamatan di Kabupaten (Lembaran Daerah Kabupaten Sukabumi Tahun 2001 Nomor 4 Seri D);
11. Peraturan Daerah Kabupaten Sukabumi Nomor 10 Tahun 2007 tentang Pemekaran Desa Cibolang Menjadi Desa Cibolang dan Desa Mangkalaya Kecamatan Caringin (Lembaran Daerah Kabupaten Sukabumi Tahun 2007 Nomor 2);
12. Peraturan Daerah Kabupaten Sukabumi Nomor 7 Tahun 2008 tentang Pemekaran Desa Caringin Wetan Menjadi Desa Caringin Wetan dan Desa Pasirdatar Indah (Lembaran Daerah Kabupaten Sukabumi Tahun 2008 Nomor 7);
13. Peraturan Daerah Kabupaten Sukabumi Nomor 7 Tahun 2016 tentang Pembentukan dan Susunan Perangkat Daerah Pemerintah Kabupaten Sukabumi (Lembaran Daerah Kabupaten Sukabumi Tahun 2016 Nomor 7, Tambahan Lembaran Daerah Kabupaten Sukabumi Nomor 45) sebagaimana telah diubah dengan Peraturan Daerah Kabupaten Sukabumi Nomor 17 Tahun 2018 tentang Perubahan Atas Peraturan Daerah Nomor 7 Tahun 2016 tentang Pembentukan dan Susunan Perangkat Daerah Pemerintah Kabupaten Sukabumi (Lembaran Daerah Kabupaten Sukabumi Tahun 2018 Nomor 17, Tambahan Lembaran Daerah Kabupaten Sukabumi Nomor 66);

MEMUTUSKAN...

MEMUTUSKAN:

Menetapkan : PERATURAN BUPATI TENTANG BATAS WILAYAH KECAMATAN CARINGIN DAN DESA-DESA DI KECAMATAN CARINGIN KABUPATEN SUKABUMI.

BAB I
KETENTUAN UMUM

Pasal 1

Dalam Peraturan Bupati ini yang dimaksud dengan:

1. Daerah Kabupaten adalah Daerah Kabupaten Sukabumi.
2. Bupati adalah Bupati Sukabumi.
3. Kecamatan adalah wilayah kerja Camat sebagai Perangkat Daerah Kabupaten Sukabumi.
4. Kecamatan Caringin adalah Kecamatan sebagaimana yang dimaksud dalam Peraturan Daerah Nomor 7 Tahun 2016 tentang Pembentukan dan Susunan Perangkat Daerah Pemerintah Kabupaten Sukabumi.
5. Desa adalah kesatuan masyarakat hukum yang memiliki batas wilayah yang berwenang untuk mengatur dan mengurus urusan pemerintahan, kepentingan masyarakat setempat berdasarkan prakarsa masyarakat, hak asal-usul, dan/atau hak tradisional yang diakui dan dihormati dalam sistem pemerintahan Negara Kesatuan Republik Indonesia.
6. Batas adalah tanda pemisah antara Desa yang bersebelahan baik batas alam maupun batas buatan.
7. Batas Daerah di Darat adalah pembatas wilayah administrasi pemerintahan antar daerah yang merupakan rangkaian titik-titik koordinat yang berada pada permukaan bumi dapat berupa tanda-tanda alam seperti igir/punggung gunung/pegunungan (*watershed*), median sungai dan/atau unsur buatan di lapangan yang dituangkan dalam peta.
8. Batas Daerah secara Pasti di Lapangan adalah kumpulan titik-titik koordinat geografis yang merujuk kepada sistem georeferensi nasional dan membentuk garis batas wilayah administrasi pemerintahan antar daerah.
9. Penegasan Batas Daerah adalah kegiatan penentuan titik-titik koordinat batas daerah yang dapat dilakukan dengan metode kartometrik dan/atau survei di lapangan, yang dituangkan dalam bentuk peta batas dengan daftar titik-titik koordinat batas daerah.
10. Metode Kartometrik adalah penelusuran/penarikan garis batas pada peta kerja dan pengukuran/penghitungan posisi titik, jarak serta luas cakupan wilayah dengan menggunakan peta dasar dan peta lain sebagai pelengkap.
11. Titik Kartometrik yang selanjutnya disingkat TK adalah koordinat hasil pengukuran posisi titik batas dengan menggunakan peta dasar.
12. Lintang Selatan yang selanjutnya disebut LS adalah letak yang menunjukkan posisi bagian selatan dari Garis Khatulistiwa.
13. Bujur Timur...

13. Bujur Timur yang selanjutnya disebut BT adalah letak yang menunjukkan posisi bagian timur dari Garis Khatulistiwa;
14. *Median Line* adalah garis tengah (as) dari suatu unsur rupabumi alam maupun buatan yang menjadi garis batas suatu wilayah.
15. Peta Batas Daerah di Darat adalah peta tematik yang menggambarkan garis batas dan situasi sepanjang garis batas daerah minimal satu segmen dengan koridor batas minimal 10 cm dari garis batas di atas peta yang memuat titik koordinat garis batas serta unsur-unsur peta dasar;
16. Pilar Acuan Batas Utama yang selanjutnya disingkat PABU adalah pilar yang dipasang sebagai tanda batas antar Provinsi/ Kabupaten/Kota/Kecamatan/Desa yang diletakkan disisi batas alam atau buatan yang berfungsi sebagai titik ikat garis batas antar daerah Provinsi/Kabupaten/Kota.

BAB II

BATAS WILAYAH KECAMATAN CARINGIN

Pasal 2

Wilayah Kecamatan Caringin meliputi wilayah:

- a. Desa Caringin Wetan;
- b. Desa Sukamulya;
- c. Desa Caringin Kulon;
- d. Desa Seuseupan;
- e. Desa Cijengkol;
- f. Desa Mekarjaya;
- g. Desa Talaga;
- h. Desa Cikembang; dan
- i. Desa Pasirdatar Indah

Pasal 3

Batas Wilayah Kecamatan Caringin sebagaimana dimaksud dalam Pasal 2 adalah sebagai berikut:

- a. Sebelah Barat berbatasan dengan wilayah Kecamatan Cibadak dan Kecamatan Nagrak;
- b. Sebelah Utara berbatasan dengan wilayah Kecamatan Nagrak dan Kecamatan Cisarua Kabupaten Bogor;
- c. Sebelah Timur berbatasan dengan wilayah Kecamatan Kadudampit dan Kecamatan Cisaat; dan
- d. Sebelah Selatan berbatasan dengan wilayah Kecamatan Cicantayan.

Pasal 4

- (1). Batas barat wilayah Kecamatan Caringin sebagaimana dimaksud dalam Pasal 3 adalah sebagai berikut:

a..Dimulai dari...

- a. Dimulai dari TK 32.02.28.2002-11.2008-31.2005.0372 merupakan pilar batas kecamatan pada samping Jalan Ciheulang-Cijengkol dengan koordinat 6°53'10,601"LS dan 106°50'12,83"BT di Kampung Bungbulang Desa Cijengkol Kecamatan Caringin berbatasan dengan Kampung Bungbulang Desa Cihulangtonggoh Kecamatan Cibadak yang merupakan batas barat Kecamatan Caringin dengan batas timur Kecamatan Cibadak;
- b. TK 32.02.28.2002-11.2008-31.2005.0372 selanjutnya ke arah timur laut menyusuri as (*median line*) jalan setapak dan saluran air Sungapan sampai TK 32.02.11.2008-31.2005.4313 di pinggir saluran air Sungapan dengan koordinat 6°53'10,036"LS dan 106°50'13,575"BT di Kampung Bungbulang Desa Ciheulang Tonggoh Kecamatan Cibadak berbatasan dengan Kampung Sungapan Desa Cijengkol Kecamatan Caringin yang merupakan batas barat Kecamatan Caringin dengan batas Timur Kecamatan Cibadak;
- c. TK 32.02.11.2008-31.2005.4313 selanjutnya ke arah barat laut menyusuri tanah darat sampai TK TK 32.02.11.2008-31.2005.4312 pada pinggir saluran irigasi dengan koordinat 6°52'59,243"LS dan 106°50'11,811"BT di Kampung Bungbulang Desa Ciheulang Tonggoh Kecamatan Cibadak berbatasan dengan Kampung Sungapan Desa Cijengkol Kecamatan Caringin yang merupakan batas barat Kecamatan Caringin dengan batas timur Kecamatan Cibadak;
- d. TK 32.02.11.2008-31.2005.4312 selanjutnya ke arah utara menyusuri as (*median line*) saluran air kecil pesawahan dan melintasi TPU Pasirjati sampai PABU 013 dengan koordinat 06°52'56.3000" LS dan 106° 50' 11.5000" BT diKampung Pasirjati Desa Ciheulang Tonggoh Kecamatan Cibadak berbatasan dengan Kampung Pasirjati Desa Cijengkol Kecamatan Caringin yang merupakan batas barat Kecamatan Caringin dengan batas timur Kecamatan Cibadak;
- e. TK 32.02.11.2008-31.2005.4312 selanjutnya ke arah utara menyusuri as (*median line*) Sungai Cikahuripan sampai TK 32.02.11.2008-31.2005.4311 dengan 6°52'51,807"LS dan 106°50'11,725"BT di Kampung Cimanggu Desa Ciheulang Tonggoh Kecamatan Cibadak berbatasan dengan Kampung Bojongkawung Desa Girijaya Kecamatan Nagrak dan Kampung Sindanglengo Desa Cijengkol Kecamatan Caringin yang merupakan batas barat Kecamatan Caringin dengan batas timur Kecamatan Cibadak dan Kecamatan Nagrak;

f..TK 32,02.11....

- f. TK 32.02.11.2008-31.2005.4311 selanjutnya ke arah timur laut menyusuri as (*median line*) Sungai Cikahuripan sampai TK 32.02.11.2008-31.2005-12.2014.0497 dengan koordinat 6°52'45,987"LS dan 106°50'18,956"BT di Kampung Sindanglego Desa Cijengkol Kecamatan Caringin berbatasan dengan Kampung Cimanggu Desa Ciheulang Tonggoh Kecamatan Cibadak dan Kampung Cimanggu Desa Girijaya Kecamatan Nagrak yang merupakan batas barat Kecamatan Caringin dengan batas timur Kecamatan Nagrak;
- g. TK 32.02.11.2008-31.2005-12.2014.0497 selanjutnya ke arah timur laut menyusuri as (*median line*) Sungai Cikahuripan sampai TK 32.02.31.2005-12.2014.4314 dengan koordinat 6°52'44,425"LS dan 106°50'20,114"BT di Kampung Sindanglego Desa Cijengkol Kecamatan Caringin berbatasan dengan Kampung Cimanggu Desa Girijaya Kecamatan Nagrak yang merupakan Batas barat Kecamatan Caringin dengan batas timur Kecamatan Nagrak;
- h. TK 32.02.31.2005-12.2014.4314 selanjutnya ke arah timur laut menyusuri as (*median line*) Sungai Cikahuripan sampai TK 32.02.31.2005-12.2014.4315 dengan koordinat 6°52'41,18"LS dan 106°50'26,785"BT di Kampung Sindanglego Desa Cijengkol Kecamatan Caringin berbatasan dengan Kampung Tugu Desa Girijaya Kecamatan Nagrak yang merupakan Batas barat Kecamatan Caringin dengan batas timur Kecamatan Nagrak;
- i. TK 32.02.31.2005-12.2014.4315 selanjutnya ke arah timur laut menyusuri as (*median line*) Sungai Cikahuripan sampai TK 32.02.31.2005-12.2014.4316 dengan koordinat 6°52'33,139"LS dan 106°50'39,024"BT di Kampung Sindanglego Desa Cijengkol Kecamatan Caringin berbatasan dengan Kampung Tugu Desa Girijaya Kecamatan Nagrak yang merupakan Batas barat Kecamatan Caringin dengan batas timur Kecamatan Nagrak;
- j. TK 32.02.31.2005-12.2014.4316 selanjutnya ke arah timur laut menyusuri as (*median line*) Sungai Cikahuripan sampai TK 32.02.31.2005-12.2014-31.2004.0496 dengan koordinat 6°52'31,205"LS dan 106°50'47,927"BT di Kampung Ciseupan tengah Desa Seuseupan Kecamatan Caringin berbatasan dengan Kampung Kebonkai Desa Girijaya Kecamatan Nagrak yang merupakan Batas barat Kecamatan Caringin dengan Batas timur Kecamatan Nagrak;
- k. TK 32.02.31.2005-12.2014-31.2004.0496 selanjutnya ke arah timur laut sampai TK 32.02.12.2014-31.2004.4213 dengan koordinat 6°52'30,091"LS dan 106°50'50,446"BT di Kampung Ciseupan Tengah Desa Seuseupan Kecamatan Caringin berbatasan dengan Kampung Kebonkai Desa Girijaya;

l. TK 32.02.12....

- l. TK 32.02.12.2014-31.2004.4213 selanjutnya ke arah timur laut menyusuri as (*median line*) Sungai Cikahuripan sampai TK 32.02.12.2014-31.2004.4212 dengan koordinat 6°52'22,125"LS dan 106°51'2,284"BT di Kampung Pendeuy Desa Seuseupan Kecamatan Caringin berbatasan dengan Kampung Kebonkai Desa Girijaya Kecamatan Nagrak yang merupakan Batas barat Kecamatan Caringin dengan batas timur Kecamatan Nagrak;
- m. TK 32.02.12.2014-31.2004.4212 selanjutnya ke arah timur laut menyusuri as (*median line*) Sungai Cikahuripan sampai TK 32.02.12.2014-31.2004.4211 dengan koordinat 6°52'3,793"LS dan 106°51'12,94"BT di Kampung Pendeuy Desa Seuseupan Kecamatan Caringin berbatasan dengan Kampung Kebonkai Desa Girijaya Kecamatan Nagrak yang merupakan Batas barat Kecamatan Caringin dengan batas timur Kecamatan Nagrak;
- n. TK 32.02.12.2014-31.2004.4211 selanjutnya ke timur laut menyusuri as (*median line*) Sungai Cikahuripan sampai TK 32.02.12.2014-31.2004.4210 dengan koordinat 6°51'41,316"LS dan 106°51'24,995"BT di Kampung Ciseupanhilir Desa Seuseupan Kecamatan Caringin berbatasan dengan Kampung Bojongkawung Desa Girijaya Kecamatan Nagrak yang merupakan batas barat Kecamatan Caringin dengan batas timur Kecamatan Nagrak;
- o. TK 32.02.12.2014-31.2004.4210 selanjutnya ke arah utara menyusuri as (*median line*) Sungai Cikahuripan sampai TK 32.02.12.2014-31.2004.4209 dengan koordinat 6°51'23,224"LS dan 106°51'36,084"BT di Kampung Pajagantengah Desa Seuseupan Kecamatan Caringin berbatasan dengan Kampung Kebonhiji Desa Girijaya Kecamatan Nagrak yang merupakan batas barat Kecamatan Caringin dengan batas timur Kecamatan Nagrak;
- p. TK 32.02.12.2014-31.2004.4209 selanjutnya ke arah utara menyusuri as (*median line*) Sungai Cikahuripan sampai TK 32.02.12.2014-31.2004.4208 dengan koordinat 6°51'6,675"LS dan 106°51'43,408"BT di Kampung Ciseupangirang Desa Seuseupan Kecamatan Caringin berbatasan dengan Kampung Kebonhiji Desa Girijaya Kecamatan Nagrak yang merupakan batas barat Kecamatan Caringin dengan batas timur Kecamatan Nagrak;
- q. TK 32.02.12.2014-31.2004.4208 selanjutnya ke arah utara menyusuri as (*median line*) Sungai Cikahuripan sampai TK 32.02.12.2014-31.2004.4207 dengan koordinat 6°50'57,475"LS dan 106°51'51,503"BT di Kampung Pasirdatar Desa Seuseupan Kecamatan Caringin berbatasan dengan Kampung Kebonhiji Desa Girijaya Kecamatan Nagrak yang merupakan batas barat Kecamatan Caringin dengan batas timur Kecamatan Nagrak;

r..TK 32,02.12....

- r. TK 32.02.12.2014-31.2004.4207 selanjutnya ke arah utara menyusuri as (*median line*) Sungai Cikahuripan sampai TK 32.02.12.2014-31.2004.4206 dengan koordinat 6°50'39,987"LS 106°51'53,82"BT di Kampung Pasirdatar Desa Seuseupan Kecamatan Caringin berbatasan dengan Kampung Kebonhiji Desa Girijaya Kecamatan Nagrak yang merupakan batas barat Kecamatan Caringin dengan batas timur Kecamatan Nagrak;
- s. TK 32.02.12.2014-31.2004.4206 selanjutnya ke arah utara menyusuri as (*median line*) Sungai Cikahuripan sampai TK 32.02.12.2014-31.2004.4205 dengan koordinat 6°50'23,232"LS dan 106°52'14,756"BT di Kampung Pasirdatar Desa Seuseupan Kecamatan Caringin berbatasan dengan Kampung kebonhiji Desa Girijaya Kecamatan Nagrak yang merupakan batas barat Kecamatan Caringin dengan batas timur Kecamatan Nagrak;
- t. TK 32.02.12.2014-31.2004.4205 selanjutnya ke arah utara menyusuri as (*median line*) Sungai Cikahuripan sampai TK 32.02.12.2014-31.2004-12.2001.0489 dengan koordinat 6°50'15,505"LS dan 106°52'14,734"BT di Kampung Pasirdatar Desa Seuseupan Kecamatan Caringin berbatasan dengan Kampung Kebonhiji Desa Girijaya dan Desa Kalaparea Kecamatan Nagrak yang merupakan batas barat Kecamatan Caringin dengan batas timur Kecamatan Nagrak;
- u. TK 32.02.12.2014-31.2004-12.2001.0489 selanjutnya ke arah timur laut menyusuri as (*median line*) Sungai Cikahuripan sampai TK 32.02.31.2004-12.2001.4185 dengan koordinat 6°50'10,301"LS dan 106°52'19,471"BT di Kampung Pasirdatar Desa Seuseupan Kecamatan Caringin berbatasan dengan Desa Kalaparea Kecamatan Nagrak yang merupakan batas barat Kecamatan Caringin dengan batas timur Kecamatan Nagrak;
- v. TK 32.02.31.2004-12.2001.4185 selanjutnya ke arah timurlaut menyusuri as Sungai Cikahuripan sampai TK 32.02.31.2004-12.2001.4184 dengan koordinat 6°50'5,556"LS dan 106°52'28,072"BT di Kampung Pasirdatar Desa Seuseupan Kecamatan Caringin berbatasan dengan Desa Kalaparea Kecamatan Nagrak yang merupakan batas barat Kecamatan Caringin dengan batas timur Kecamatan Nagrak;
- w. TK 32.02.31.2004-12.2001.4184 selanjutnya ke arah timurlaut menyusuri as Sungai Cikahuripan sampai TK 32.02.31.2004-12.2001.4183 dengan koordinat 6°49'57,415"LS dan 106°52'43,282"BT di Kampung Pasirdatar Desa Seuseupan Kecamatan Caringin berbatasan dengan Desa Kalaparea Kecamatan Nagrak yang merupakan batas barat Kecamatan Caringin dengan batas timur Kecamatan Nagrak;

r..TK 32,02.31....

- x. TK 32.02.31.2004-12.2001.4183 selanjutnya ke arah timurlaut menyusuri as Sungai Cikahuripan sampai TK 32.02.31.2004-12.2001.4214 dengan koordinat 6°49'46,766"LS dan 106°52'52,776"BT di Kampung Pasirdatar Desa Seuseupan Kecamatan Caringin berbatasan dengan Desa Kalaparea Kecamatan Nagrak yang merupakan batas barat Kecamatan Caringin dengan batas timur Kecamatan Nagrak;
- y. TK 32.02.31.2004-12.2001.4214 selanjutnya ke arah timur laut menyusuri as (*median line*) Sungai Cikahuripan sampai TK 32.02.31.2004-31.2008-12.2001.0487 dengan koordinat 6°49'38,468"LS dan 106°53'1,814"BT di Kampung Pasirdatar Desa Seuseupan dan Desa Cikembang Kecamatan Caringin berbatasan dengan Desa Kalaparea Kecamatan Nagrak yang merupakan batas barat Kecamatan Caringin dengan batas timur Kecamatan Nagrak;
- z. TK 32.02.31.2004-31.2008-12.2001.0487 selanjutnya ke arah timur laut menyusuri lereng Gunung Pangrango sampai TK 32.02.31.2008-12.2001-31.2009.0486 dengan koordinat 6°49'14,322"LS dan 106°53'39,7"BT Desa Seuseupan dan Desa Cikembang Kecamatan Caringin berbatasan dengan Desa Kalaparea Kecamatan Nagrak yang merupakan batas barat Kecamatan Caringin dengan Batas timur Kecamatan Nagrak;
- aa. TK 32.02.31.2008-12.2001-31.2009.0486 selanjutnya ke arah timur laut menyusuri lereng Gunung Pangrango sampai TK 32.02.31.2008-12.2001.4182 dengan koordinat 6°49'34,381"LS dan 106°53'7,842"BT di Kampung Cilamping Desa Sukamulya Kecamatan Caringin berbatasan dengan Desa Kalaparea Kecamatan Nagrak yang merupakan batas barat Kecamatan Caringin dengan Batas timur Kecamatan Nagrak;
- bb. TK 32.02.31.2008-12.2001.4182 selanjutnya ke arah timur laut menyusuri punggung Gunung Pangrango sampai TK 32.02.12.2001-31.2009.4141 dengan koordinat 6°48'30,858"LS dan 106°54'27,192"BT Desa Sukamulya Kecamatan Caringin berbatasan dengan Desa Kalaparea Kecamatan Nagrak yang merupakan batas barat Kecamatan Caringin dengan batas timur Kecamatan Nagrak;
- cc. TK 32.02.12.2001-31.2009.4141 selanjutnya ke arah timur laut menyusuri punggung Gunung Pangrango sampai TK 32.02.12.2001-31.2009.4140 dengan koordinat 6°47'59,793"LS dan 106°55'17,486"BT Desa Sukamulya Kecamatan Caringin berbatasan dengan Desa Kalaparea Kecamatan Nagrak yang merupakan batas barat Kecamatan Caringin dengan batas timur Kecamatan Nagrak;

dd..TK 32,02....

- dd. TK 32.02.12.2001-31.2009.4140 selanjutnya ke arah utara menyusuri lereng Gunung Pangrango sampai TK 32.02.12.2001-12.2002-31.2009.0485 dengan koordinat $6^{\circ}47'19,167''$ LS dan $106^{\circ}55'35,114''$ BT di Desa Sukamulya Kecamatan Caringin berbatasan dengan Desa Kalaparea dan Desa Pawenang Kecamatan Nagrak yang merupakan batas barat Kecamatan Caringin dengan batas timur Kecamatan Nagrak;
- ee. 32.02.12.2001-12.2002-31.2009.0485 selanjutnya ke arah utara menyusuri lereng Gunung Pangrango sampai TK 32. 32.02.12.2002-31.2009.4137 dengan koordinat $6^{\circ}46'54,479''$ LS dan $106^{\circ}55'39,408''$ BT di Desa Sukamulya Kecamatan Caringin berbatasan dengan Desa Pawenang Kecamatan Nagrak yang merupakan batas barat Kecamatan Caringin dengan batas timur Kecamatan Nagrak dan batas utara Kecamatan Caringin;
- ff. TK 32. 32.02.12.2002-31.2009.4137 selanjutnya ke arah utara menyusuri lereng Gunung Pangrango sampai TK 32.02.12.2002-31.2009.0484 dengan koordinat $6^{\circ}46'41,153''$ LS $106^{\circ}55'44,761''$ BT di Desa Sukamulya Kecamatan Caringin berbatasan dengan Desa Pawenang Kecamatan Nagrak yang merupakan batas barat Kecamatan Caringin dengan batas timur Kecamatan Nagrak dan batas utara Kecamatan Caringin dengan Batas Selatan Kecamatan Cisarua Kabupaten Bogor;
- (2). Batas utara wilayah Kecamatan Caringin sebagaimana dimaksud dalam Pasal 3 adalah sebagai berikut:
 - a. Dimulai dari TK 32.02.12.2002-31.2009.0484 selanjutnya ke arah utara menyusuri lereng Gunung Pangrango sampai TK 32.02.31.2009-31.2002.0483 dengan koordinat $6^{\circ}46'30,828''$ LS dan $106^{\circ}55'51,58''$ BT di Desa Pasirdatar Indah dan Desa Sukamulya Kecamatan Caringin berbatasan dengan Kecamatan Cisarua Kabupaten Bogor yang merupakan batas utara Kecamatan Caringin Kabupaten Sukabumi dengan batas selatan Kecamatan Cisarua Kabupaten Bogor;
 - b. TK 32.02.31.2009-31.2002.0483 selanjutnya ke arah utara menyusuri lereng Gunung Pangrango sampai TK 32.02.30.2009-31.2002.0470 dengan koordinat $6^{\circ}46'17,917''$ LS dan $106^{\circ}55'56,324''$ BT di Desa Pasir Datar Indah Kecamatan Caringin berbatasan dengan Desa Tugu Selatan Kecamatan Cisarua Kabupaten Bogor yang merupakan batas utara Kecamatan Caringin Kabupaten Sukabumi dengan batas selatan Kecamatan Cisarua Kabupaten Bogor;
- (3). Batas timur wilayah Kecamatan Caringin sebagaimana dimaksud dalam Pasal 3 adalah sebagai berikut:

a..Dimulai dari...

- a. Dimulai dari TK 32.02.30.2009-31.2002.0470 selanjutnya ke arah selatan menyusuri punggung Gunung Pangrango sampai TK 32.02.30.2009-31.2002.3845 dengan koordinat $6^{\circ}47'39,877''$ LS dan $106^{\circ}56'5,357''$ BT di Desa Pasirdatar Indah Kecamatan Caringin berbatasan dengan Desa Cikahuripan Kecamatan Kadudampit yang merupakan batas timur Kecamatan Caringin dengan batas barat Kecamatan Kadudampit;
- b. TK 32.02.30.2009-31.2002.3845 selanjutnya ke arah selatan menyusuri punggung dan lembah Gunung Pangrango sampai TK 32.02.30.2009-31.2002.3846 dengan koordinat $6^{\circ}49'52,971''$ LS dan $106^{\circ}54'33,754''$ BT di Desa Pasirdatar Indah Kecamatan Caringin berbatasan dengan Desa Cikahuripan Kecamatan Kadudampit yang merupakan batas timur Kecamatan Caringin dengan batas barat Kecamatan Kadudampit;
- c. TK 32.02.30.2009-31.2002.3846 selanjutnya ke arah selatan menyusuri as (*median line*) Sungai Ciheulang sampai TK 32.02.30.2009-31.2002.3847 dengan koordinat $6^{\circ}50'21,937''$ LS dan $106^{\circ}54'9,659''$ BT di Kampung Baru Desa Pasirdatar Indah Kecamatan Caringin berbatasan dengan Kampung Sayang Cikahuripan Kecamatan Kadudampit yang merupakan batas timur Kecamatan Caringin dengan batas barat Kecamatan Kadudampit;
- d. TK 32.02.30.2009-31.2002.3847 selanjutnya ke arah barat daya menyusuri as (*median line*) Sungai Ciheulang sampai TK 32.02.30.2009-31.2002.3848 dengan koordinat $6^{\circ}50'48,89''$ LS dan $106^{\circ}53'51,58''$ BT di Kampung Palasari Desa Pasirdatar Indah Kecamatan Caringin berbatasan dengan Kampung Sayang Desa Cikahuripan Kecamatan Kadudampit yang merupakan batas timur Kecamatan Caringin dengan batas barat Kecamatan Kadudampit;
- e. TK 32.02.30.2009-31.2002.3848 selanjutnya ke arah barat daya menyusuri as (*median line*) Sungai Ciheulang sampai TK 32.02.30.2009-31.2002.3849 dengan koordinat $6^{\circ}50'54,133''$ LS dan $106^{\circ}53'50,795''$ BT di Desa Pasirdatar Indah Kecamatan Caringin berbatasan Desa Cikahuripan Kecamatan Kadudampit yang merupakan batas timur Kecamatan Caringin dengan batas barat Kecamatan Kadudampit;
- f. TK 32.02.30.2009-31.2002.3849 selanjutnya ke arah selatan menyusuri as (*median line*) Sungai Ciheulang sampai TK 32.02.30.2009-31.2002.3850 dengan koordinat $6^{\circ}51'6,382''$ LS dan $106^{\circ}53'41,822''$ BT di Kampung Palasari Desa Pasirdatar Indah Kecamatan Caringin berbatasan dengan Kampung Gunungjati Desa Cikahuripan Kecamatan Kadudampit yang merupakan batas timur Kecamatan Caringin dengan batas barat Kecamatan Kadudampit;

g..TK 32.02.30...

- g. TK 32.02.30.2009-31.2002.3850 selanjutnya ke arah barat daya menyusuri as (*median line*) Sungai Ciheulang sampai TK 32.02.30.2009-31.2002.3851 dengan koordinat 6°51'12,057"LS dan 106°53'34,862"BT di Kampung Palasari Pasirdatar Indah Kecamatan Caringin berbatasan dengan Kampung Gunungjati Desa Cikahuripan Kecamatan Kadudampit yang merupakan batas timur Kecamatan Caringin dengan batas barat Kecamatan Kadudampit;
- h. TK 32.02.30.2009-31.2002.3851 selanjutnya ke arah selatan menyusuri as sungai Ciheulang sampai TK 32.02.30.2009-31.2002.3852 dengan koordinat 6°51'17,689"LS dan 106°53'29,402"BT di Kampung Palasari Pasirdatar Indah Kecamatan Caringin berbatasan dengan Kampung Neglasari Desa Cikahuripan Kecamatan Kadudampit yang merupakan batas timur Kecamatan Caringin dengan batas barat Kecamatan Kadudampit;
- i. TK 32.02.30.2009-31.2002.3852 selanjutnya ke arah selatan menyusuri as sungai Ciheulang sampai TK 32.02.30.2009-31.2002.3853 dengan koordinat 6°51'25,677"LS dan 106°53'22,891"BT di Kampung Palasari Pasirdatar Indah Kecamatan Caringin berbatasan dengan Kampung Neglasari Desa Cikahuripan Kecamatan Kadudampit yang merupakan batas timur Kecamatan Caringin dengan batas barat Kecamatan Kadudampit;
- j. TK 32.02.30.2009-31.2002.3853 selanjutnya ke arah selatan menyusuri as sungai Ciheulang sampai TK 32.02.30.2009-31.2002.0469 dengan koordinat 6°51'26,817"LS dan 106°53'21,668"BT di Kampung Palasari Desa Pasirdatar Indah Kecamatan Caringin berbatasan dengan Kampung Neglasari Desa Cikahuripan Kecamatan Kadudampit yang merupakan batas timur Kecamatan Caringin dengan batas barat Kecamatan Kadudampit;
- k. TK 32.02.30.2009-31.2009-31.2002.0469 selanjutnya ke arah selatan menyusuri as (*median line*) Sungai Ciheulang sampai TK 32.02.30.2009-31.2009.3885 dengan koordinat 6°51'27,433"LS dan 106°53'19,101"BT di Kampung Cisitua Desa Sukamulya Kecamatan Caringin berbatasan dengan Kampung Muaradua Desa Cikahuripan Kecamatan Kadudampit yang merupakan batas timur Kecamatan Caringin dengan batas barat Kecamatan Kadudampit;
- l. TK 32.02.30.2009-31.2009.3885 selanjutnya ke arah selatan menyusuri as (*median line*) Sungai Ciheulang sampai TK 32.02.30.2009-31.2009.3886 dengan koordinat 6°51'28,843"LS dan 106°53'17,546"BT di Kampung Cisitua Desa Pasirdatar Indah Kecamatan Caringin berbatasan dengan Kampung Muaradua Desa Cikahuripan Kecamatan Kadudampit yang merupakan batas timur Kecamatan Caringin dengan batas barat Kecamatan Kadudampit;

m..TK 32.02.30...

- m. TK 32.02.30.2009-31.2009.3886 selanjutnya ke arah selatan menyusuri as (*median line*) Sungai Ciheulang sampai TK 32.02.30.2009-31.2009.3887 dengan koordinat 6°51'35,543"LS dan 106°53'12,163"BT di Kampung Cisitu Desa Pasirdatar Indah Kecamatan Caringin berbatasan dengan Kampung Muaradua Desa Cikahuripan Kecamatan Kadudampit yang merupakan batas timur Kecamatan Caringin dengan batas barat Kecamatan Kadudampit;
- n. TK 32.02.30.2009-31.2009.3887 selanjutnya ke arah selatan menyusuri as (*median line*) sungai Ciheulang sampai TK 32.02.30.2009-31.2009.3888 dengan koordinat 6°51'37,449"LS dan 106°53'9,572"BT di Kampung Cisitu Desa Pasirdatar Indah Kecamatan Caringin berbatasan dengan Kampung Muaradua Desa Cikahuripan Kecamatan Kadudampit yang merupakan batas timur Kecamatan Caringin dengan batas barat Kecamatan Kadudampit;
- o. TK 32.02.30.2009-31.2009.3888 selanjutnya ke arah selatan menyusuri as (*median line*) sungai Ciheulang sampai TK 32.02.30.2009-31.2009.3889 dengan koordinat 6°51'40,884"LS dan 106°53'7,695"BT di Kampung Cisitu Desa Pasirdatar Indah Kecamatan Caringin berbatasan dengan Kampung Muaradua Desa Cikahuripan Kecamatan Kadudampit yang merupakan batas timur Kecamatan Caringin dengan batas barat Kecamatan Kadudampit;
- p. TK 32.02.30.2009-31.2009.3889 selanjutnya ke arah selatan menyusuri as (*median line*) Sungai Ciheulang sampai TK 32.02.30.2009-30.2003-31.2009.0087 dengan koordinat 6°51'44,926"LS dan 106°53'2,912"BT di Kampung Cisitu Desa Pasirdatar Indah Kecamatan Caringin berbatasan dengan Kampung Muaradua Desa Muaradua dan Desa Cikahuripan Kecamatan Kadudampit yang merupakan batas timur Kecamatan Caringin dengan batas barat Kecamatan Kadudampit;
- q. TK 32.02.30.2009-30.2003-31.2009.0087 selanjutnya ke arah selatan menyusuri as (*median line*) Sungai Ciheulang sampai TK 32.02.30.2009-31.2009.3890 dengan koordinat 6°51'44,686"LS dan 106°53'0,41"BT di Kampung Cisitu Desa Pasirdatar Indah Kecamatan Caringin berbatasan dengan Kampung Muaradua Desa Muaradua Kecamatan Kadudampit yang merupakan batas timur Kecamatan Caringin dengan batas barat Kecamatan Kadudampit;

r..TK 32.02.30...

- r. TK 32.02.30.2009-31.2009.3890 selanjutnya ke arah selatan menyusuri as (*median line*) Sungai Ciheulang sampai TK 32.02.30.2009-31.2009.3891 dengan koordinat 6°51'44,738"LS 106°52'58,854"BT di Kampung Cisitu Desa Pasirdatar Indah Kecamatan Caringin berbatasan dengan Kampung Muaradua Desa Muaradua Kecamatan Kadudampit yang merupakan batas timur Kecamatan Caringin dengan batas barat Kecamatan Kadudampit;
- s. TK 32.02.30.2009-31.2009.3891 selanjutnya ke arah selatan menyusuri as (*median line*) Sungai Ciheulang sampai TK 32.02.30.2009-31.2009.3892 dengan koordinat 6°51'48,605"LS dan 106°52'54,96"BT di Kampung Cisitu Desa Pasirdatar Indah Kecamatan Caringin berbatasan dengan Kampung Muaradua Desa Muaradua Kecamatan Kadudampit yang merupakan batas timur Kecamatan Caringin dengan batas barat Kecamatan Kadudampit;
- t. TK 32.02.30.2009-31.2009.3892 selanjutnya ke arah selatan menyusuri pesawahan sampai TK 32.02.30.2003-31.2009.3893 dengan koordinat 6°51'51,196"LS dan 106°52'52,219"BT di Kampung Cisitu Sukamulya Kecamatan Caringin berbatasan dengan Kampung Muaradua Desa Muaradua Kecamatan Kadudampit yang merupakan batas timur Kecamatan Caringin dengan batas barat Kecamatan Kadudampit;
- u. TK 32.02.30.2009-31.2009.3893 selanjutnya ke arah selatan menyusuri pesawahan sampai TK 32.02.31.2001-30.2003-31.2009.0468 dengan koordinat 6°51'55,46"LS dan 106°52'53,592"BT di Kampung Cisitu Sukamulya dan Desa Caringin Wetan Kecamatan Caringin berbatasan dengan Kampung Muaradua Desa Muaradua Kecamatan Kadudampit yang merupakan batas timur Kecamatan Caringin dengan batas barat Kecamatan Kadudampit;
- v. TK 32.02.31.2001-30.2003-31.2009.0468 selanjutnya ke arah selatan menyusuri as (*median line*) Sungai Ciheulang sampai TK 32.02.31.2001-30.2003.3958 dengan koordinat 6°51'57,045"LS dan 106°52'50,872"BT di Desa Caringin Wetan Kecamatan Caringin berbatasan dengan Kampung Muaradua Desa Muaradua Kecamatan Kadudampit yang merupakan batas timur Kecamatan Caringin dengan batas barat Kecamatan Kadudampit;
- w. 32.02.31.2001-30.2003.3958 selanjutnya ke arah selatan menyusuri pesawahan sampai TK 32.02.31.2001-30.2003.3959 dengan koordinat 6°52'8,202"LS dan 106°52'47,81"BT Di Kampung Kongsi Desa Caringin Wetan Kecamatan Caringin berbatasan dengan Kampung Muaradua Desa Muaradua Kecamatan Kadudampit yang merupakan batas timur Kecamatan Caringin dengan batas barat Kecamatan Kadudampit;

x..TK 32.02.30...

- x. TK 32.02.31.2001-30.2003.3959 selanjutnya ke arah selatan menyusuri pesawahan sampai TK 32.02.31.2001-30.2003.3960 dengan koordinat 6°52'19,424"LS dan 106°52'51,922"BT Di Kampung Kongsu Desa Caringin Wetan Kecamatan Caringin berbatasan dengan Kampung Muaradua Desa Muaradua Kecamatan Kadudampit yang merupakan batas timur Kecamatan Caringin dengan batas barat Kecamatan Kadudampit;
- y. TK 32.02.31.2001-30.2003.3960 selanjutnya ke arah selatan menyusuri as (*median line*) sungai sampai TK 32.02.31.2001-30.2003.3961 dengan koordinat 6°52'26,773"LS dan 106°52'50,027"BT di Kampung Kongsu Desa Caringin Wetan Kecamatan Caringin berbatasan dengan Kampung Muaradua Desa Muaradua Kecamatan Kadudampit yang merupakan batas timur Kecamatan Caringin dengan batas barat Kecamatan Kadudampit;
- z. TK 32.02.31.2001-30.2003.3961 selanjutnya ke arah selatan menyusuri pesawahan sampai TK 32.02.31.2001-30.2003.3962 dengan koordinat 06°52'34,33"LS dan 106°52'46,64"BT Di Kampung Cirenged Desa Caringin Wetan Kecamatan Caringin berbatasan dengan Kampung Kutasirna Desa Muaradua Kecamatan Kadudampit yang merupakan batas timur Kecamatan Caringin dengan batas barat Kecamatan Kadudampit;
- aa. TK 32.02.31.2001-30.2003.3962 selanjutnya ke arah selatan menyusuri as (*median line*) Sungai Cimuncang sampai TK 32.02.29.2012-31.2001-30.2003.0067 dengan koordinat 6°52'33,983"LS dan 106°52'47,593"BT di Kampung Cirenged Desa Caringin Kecamatan Caringin berbatasan dengan Kampung Kutasirna Desa Kutasirna Kecamatan Cisaat yang merupakan batas timur Kecamatan Caringin dengan batas barat Kecamatan Cisaat;
- bb. TK 32.02.29.2012-31.2001-30.2003.0067 selanjutnya ke arah selatan menyusuri as (*median line*) Sungai Cimuncang sampai TK 32.02.29.2012-31.2001.3963 dengan koordinat 6°52'38,99"LS dan 106°52'49,094"BT di Kampung Cirenged Desa Caringin Kecamatan Caringin berbatasan dengan Kampung Kutasirna Desa Kutasirna Kecamatan Cisaat yang merupakan batas timur Kecamatan Caringin dengan batas barat Kecamatan Cisaat;
- cc. TK 32.02.29.2012-31.2001.3963 selanjutnya ke arah selatan menyusuri as (*median line*) Sungai Cimuncang sampai TK 32.02.29.2012-31.2001.3964 dengan koordinat 6°52'46,592"LS dan 106°52'45,175"BT di Desa Kutasirna Kecamatan Cisaat yang merupakan batas timur Kecamatan Caringin dengan batas barat Kecamatan Cisaat;

dd..TK 32.02.3...

- dd. TK 32.02.29.2012-31.2001.3964 selanjutnya ke arah selatan menyusuri as (*median line*) Sungai Cimuncang sampai TK 32.02.29.2012-31.2001.1414 dengan koordinat 6°53'2,764"LS dan 106°52'39,89"BT di Kampung Cirenged Desa Caringin Wetan Kecamatan Caringin berbatasan dengan Kampung Kutasirna Desa Kutasirna Kecamatan Cisaat yang merupakan batas timur Kecamatan Caringin dengan batas barat Kecamatan Cisaat;
- ee. TK 32.02.29.2012-31.2001.1414 selanjutnya ke arah selatan menyusuri as (*median line*) Sungai Cimuncang sampai TK 32.02.31.2007-29.2012-31.2001.0064 dengan koordinat 6°53'8,874"LS dan 106°52'39,047"BT di Kampung Cirenged Desa Caringin Wetan dan Kampung Cirenged Dua Desa Talaga Kecamatan Caringin berbatasan dengan Kampung Kutasirna Desa Kutasirna Kecamatan Cisaat yang merupakan batas timur Kecamatan Caringin dengan batas barat Kecamatan Cisaat;
- ff. TK 32.02.31.2007-29.2012-31.2001.0064 selanjutnya ke arah selatan as (*median line*) Sungai Cimuncang sampai TK 32.02.31.2007-29.2012.1413 dengan koordinat 6°53'15,114"LS dan 106°52'33,757"BT di Kampung Cirengedua Desa Talaga Kecamatan Caringin berbatasan dengan Kampung Kutasirna Desa Kutasirna Kecamatan Cisaat yang merupakan batas timur Kecamatan Caringin dengan batas barat Kecamatan Cisaat;
- gg. TK 32.02.31.2007-29.2012.1413 selanjutnya ke arah selatan as (*median line*) Sungai Cimuncang sampai TK 32.02.31.2007-29.2012.1412 dengan koordinat 6°53'31,6"LS dan 106°52'27,609"BT di Kampung Cipuntangkidul Desa Talaga Kecamatan Caringin berbatasan dengan Kampung Kutasirna Desa Kutasirna Kecamatan Cisaat yang merupakan batas timur Kecamatan Caringin dengan batas barat Kecamatan Cisaat;
- hh. TK 32.02.31.2007-29.2012.1412 selanjutnya ke arah barat daya as (*median line*) sungai Cimuncang sampai TK 32.02.31.2007-29.2012.1411 dengan koordinat 6°53'41,961"LS dan 106°52'18,671"BT di Kampung Talaga Tengah Desa Talaga Kecamatan Caringin berbatasan dengan Kampung Kutasirna Desa Kutasirna Kecamatan Cisaat yang merupakan batas timur Kecamatan Caringin dengan batas barat Kecamatan Cisaat;
- ii. TK 32.02.31.2007-29.2012.1411 selanjutnya ke arah barat daya as (*median line*) sungai Cimuncang sampai TK 32.02.31.2007-29.2012.1410 dengan koordinat 6°53'43,076"LS dan 106°52'16,318"BT di Kampung Talaga Tengah Desa Talaga Kecamatan Caringin berbatasan dengan Kampung Kutasirna Desa Kutasirna Kecamatan Cisaat yang merupakan batas timur Kecamatan Caringin dengan batas barat Kecamatan Cisaat;

jj..TK 32.02.3...

- jj. TK 32.02.31.2007-29.2012.1410 selanjutnya ke arah barat daya as (*median line*) sungai Cimuncang sampai TK 32.02.29.2011-31.2007-29.2012.0060 dengan koordinat 6°53'45,461"LS dan 106°52'15,113"BT di Kampung Talaga Tengah Desa Talaga Kecamatan Caringin berbatasan dengan Kampung Kutasirna Desa Kutasirna dan Desa Cibolang Kaler Kecamatan Cisaat yang merupakan batas timur Kecamatan Caringin dengan batas barat Kecamatan Cisaat;
 - kk. TK 32.02.29.2011-31.2007-29.2012.0060 selanjutnya ke arah selatan menyusuri as (*median line*) Sungai Cimuncang sampai TK 32.02.29.2011-31.2007.1409 dengan koordinat 6°53'48,401"LS dan 106°52'12,338"BT di Kampung Talaga Tengah Desa Talaga Kecamatan Caringin berbatasan dengan Desa Cibolang Kaler Kecamatan Cisaat yang merupakan batas timur Kecamatan Caringin dengan batas barat Kecamatan Cisaat;
 - ll. TK 32.02.29.2011-31.2007.1409 selanjutnya ke arah selatan menyusuri as (*median line*) Sungai Cimuncang sampai TK 32.02.29.2011-28.2004-31.2007.0373 dengan koordinat 6°53'51,382"LS dan 106°52'8,731"BT di Kampung Talaga Tengah Desa Talaga Kecamatan Caringin berbatasan dengan Desa Cibolang Kaler Kecamatan Cisaat dan Desa Cisande Kecamatan Cicantayan yang merupakan batas timur dan selatan Kecamatan Caringin dengan batas barat Kecamatan Cisaat dan batas utara Kecamatan Cicantayan;
- (4). Batas selatan wilayah Kecamatan Caringin sebagaimana dimaksud dalam Pasal 3 adalah sebagai berikut:
- a. Dimulai dari TK 32.02.29.2011-28.2004-31.2007.0373 selanjutnya ke arah barat laut menyusuri pesawahan sampai TK 32.02.28.2004-31.2007.3991 dengan koordinat 6°53'46,248"LS dan 106°52'5,817"BT di Kampung Talagahilir Desa Talaga Kecamatan Caringin berbatasan dengan Kampung Talagahilir Desa Cisande Kecamatan Cicantayan merupakan batas selatan Kecamatan Caringin dengan batas utara Kecamatan Cicantayan;
 - b. TK 32.02.28.2004-31.2007.3991 selanjutnya ke arah barat laut menyusuri pesawahan sampai TK 32.02.28.2004-31.2007.3990 dengan koordinat 6°53'46,248"LS dan 106°52'5,817"BT di Kampung Talagahilir Desa Talaga Kecamatan Caringin berbatasan dengan Kampung Talagahilir Desa Cisande Kecamatan Cicantayan merupakan batas selatan Kecamatan Caringin dengan batas utara Kecamatan Cicantayan;
 - c. TK 32.02.28.2004-31.2007.3990 selanjutnya ke arah barat laut menyusuri pesawahan sampai TK 32.02.28.2004-31.2007.3989 dengan koordinat 6°53'59,817"LS dan 106°52'4,412"BT di Kampung Talagahilir Desa Talaga Kecamatan Caringin Desa Cisande Kecamatan Cicantayan;

d..TK 32.02.28...

- a. TK 32.02.28.2004-31.2007.3989 selanjutnya ke arah barat laut menyusuri pesawahan sampai TK 32.02.28.2004-31.2007.3988 dengan koordinat 6°53'57,751"LS dan 106°52'2,884"BT di Kampung Talagahilir Desa Talaga Kecamatan Caringin Desa Cisande Kecamatan Cicantayan;
- b. TK 32.02.28.2004-31.2007.3988 selanjutnya ke arah utara menyusuri *as (median line)* saluran irigasi sampai TK 32.02.28.2004-31.2007.3987 dengan koordinat 6°53'52,145"LS dan 106°52'1,702"BT di Kampung Talaga hilir Desa Talaga Kecamatan Caringin berbatasan dengan Kampung Talagahilir Desa Cisande Kecamatan Cicantayan yang merupakan batas selatan Kecamatan Caringin dengan batas utara Kecamatan Cicantayan;
- c. TK 32.02.28.2004-31.2007.3987 selanjutnya ke arah barat menyusuri *as (median line)* jalan lingkungan dan Jalan Cikukulu sampai TK 32.02.28.2004-31.2007.3986 dengan koordinat 6°53'55,383"LS dan 106°51'58,49"BT di Kampung Talaga hilir Desa Talaga Kecamatan Caringin berbatasan dengan Kampung Talagahilir Desa Cisande Kecamatan Cicantayan yang merupakan batas selatan Kecamatan Caringin dengan batas utara Kecamatan Cicantayan;
- d. TK 32.02.28.2004-31.2007.3986 selanjutnya ke arah barat menyusuri *as (median line)* jalan lingkungan dan Jalan Cikukulu sampai TK 32.02.28.2004-31.2007.3985 dengan koordinat 6°53'51,014"LS dan 106°51'55,937"BT di Kampung Talaga hilir Desa Talaga Kecamatan Caringin berbatasan dengan Kampung Talagahilir Desa Cisande Kecamatan Cicantayan yang merupakan batas selatan Kecamatan Caringin dengan batas utara Kecamatan Cicantayan;
- e. TK 32.02.28.2004-31.2007.3985 selanjutnya ke arah barat menyusuri *as (median line)* Jalan Cikukulu dan jalan lingkungan sampai TK 32.02.28.2004-31.2007.3984 dengan koordinat 6°53'52,504"LS dan 106°51'51,119"BT di Kampung Talagahilir Desa Talaga Kecamatan Caringin berbatasan dengan Kampung Talagahilir Desa Cisande Kecamatan Cicantayan
- f. TK 32.02.28.2004-31.2007.3984 selanjutnya ke arah barat menyusuri *as (median line)* Jalan Cikukulu dan jalan lingkungan sampai TK 32.02.28.2004-31.2007.3983 dengan koordinat 6°53'47,476"LS dan 106°51'49,952"BT di Kampung Talagahilir Desa Talaga Kecamatan Caringin berbatasan dengan Kampung Talagahilir Desa Cisande Kecamatan Cicantayan yang merupakan batas selatan Kecamatan Caringin dengan batas utara Kecamatan Cicantayan;

g..TK 32.02.28...

- g. TK 32.02.28.2004-31.2007.3983 TK 32.02.28.2004-31.2007.3984 selanjutnya ke arah barat menyusuri as (*median line*) Jalan Cikukulu dan jalan lingkungan sampai TK 32.02.28.2004-31.2007.3982 dengan koordinat 6°53'46,388"LS dan 106°51'45,983"BT di Kampung Talagahilir Desa Talaga Kecamatan Caringin berbatasan dengan Kampung Talagahilir Desa Cisande Kecamatan Cicantayan yang merupakan batas selatan Kecamatan Caringin dengan batas utara Kecamatan Cicantayan;
- h. TK 32.02.28.2004-31.2007.3983 TK 32.02.28.2004-31.2007.3984 selanjutnya ke arah barat menyusuri as (*median line*) Jalan Cikukulu dan jalan lingkungan sampai TK 32.02.28.2004-31.2007.3981 dengan koordinat 6°53'43,87"LS dan 106°51'46,257"BT di Kampung Talagahilir Desa Talaga Kecamatan Caringin berbatasan dengan Kampung Talagahilir Desa Cisande Kecamatan Cicantayan yang merupakan batas selatan Kecamatan Caringin dengan batas utara Kecamatan Cicantayan;
- i. TK 32.02.28.2004-31.2007.3981 selanjutnya ke arah barat menyusuri as (*median line*) Jalan Cijalingan sampai TK 32.02.28.2004-28.2003-31.2007.0362 dengan koordinat 6°53'44,067"LS dan 106°51'44,051"BT di Kampung Talagahilir Desa Talaga Kecamatan Caringin berbatasan dengan Kampung Talagahilir Desa Cisande dan Desa Cijalingan Kecamatan Cicantayan yang merupakan batas selatan Kecamatan Caringin dengan batas utara Kecamatan Cicantayan;
- j. TK 32.02.28.2004-28.2003-31.2007.0362 selanjutnya ke arah barat menyusuri as (*median line*) jalan Cijalingan sampai TK 32.02.28.2003-31.2007.3980 dengan koordinat 6°53'43,489"LS dan 106°-51'-41,776"BT di Kampung Cisande Desa Talaga Kecamatan Caringin berbatasan dengan Kampung Cisande Desa Cijalingan Kecamatan Cicantayan yang merupakan batas selatan Kecamatan Caringin dengan batas utara Kecamatan Cicantayan;
- k. TK 32.02.28.2003-31.2007.3980 selanjutnya ke arah barat menyusuri as (*median line*) jalan Cijalingan sampai TK 32.02.28.2003-31.2007.3979 dengan koordinat 6°53'43,681"LS dan 106°51'38,705"BT;
- l. TK 32.02.28.2003-31.2007.3979 selanjutnya ke arah barat menyusuri as (*median line*) jalan Cijalingan sampai TK 32.02.28.2003-31.2007.3978 dengan koordinat 6°53'45,737"LS dan 106°-51'-38,641"BT;
- m. TK 32.02.28.2003-31.2007.3978 selanjutnya ke arah barat menyusuri as (*median line*) jalan Cijalingan sampai TK 32.02.28.2003-31.2007.3977 dengan koordinat 6°53'46,945"LS dan 106°-51'-22,053"BT;

n..TK 32.02.28...

- n. TK 32.02.28.2003-31.2007.3977 selanjutnya ke arah timur laut menyusuri pemukiman dan pesawahan sampai TK 32.02.28.2003-31.2007.3976 dengan koordinat 6°53'41,446"LS dan 106°-51'-26,704"BT di Kampung Cisande Desa Mekarjaya Kecamatan Caringin berbatasan dengan Kampung Cisande Desa Cijalingan Kecamatan Cicantayan yang merupakan batas selatan Kecamatan Caringin dengan batas utara Kecamatan Cicantayan;
- o. TK 32.02.28.2003-31.2007.3976 selanjutnya ke arah timur laut menyusuri pemukiman dan pesawahan sampai TK 32.02.28.2003-31.2007.3975 dengan koordinat 6°53'41,754"LS dan 106°-51'-34,696"BT di Kampung Cisande Desa Mekarjaya Kecamatan Caringin berbatasan dengan Kampung Cisande Desa Cijalingan Kecamatan Cicantayan yang merupakan batas selatan Kecamatan Caringin dengan batas utara Kecamatan Cicantayan;
- p. TK 32.02.28.2003-31.2007.3975 selanjutnya ke arah utara menyusuri pemukiman dan pesawahan sampai TK 32.02.28.2003-31.2007.3974 dengan koordinat 6°53'38,786"LS dan 106°-51'-35,686"BT di Kampung Cisande Desa Mekarjaya Kecamatan Caringin berbatasan dengan Kampung Cisande Desa Cijalingan Kecamatan Cicantayan yang merupakan batas selatan Kecamatan Caringin dengan batas utara Kecamatan Cicantayan;
- q. TK 32.02.28.2003-31.2007.3974 selanjutnya ke arah utara menyusuri pemukiman dan pesawahan sampai 32.02.28.2003-31.2007-31.2006.0459 dengan koordinat 6°53'34,818"LS dan 106°51'37,024"BT di Kampung Cisande Desa Mekarjaya Kecamatan Caringin berbatasan dengan Kampung Cisande Desa Cijalingan Kecamatan Cicantayan yang merupakan batas selatan Kecamatan Caringin dengan batas utara Kecamatan Cicantayan;
- r. TK 32.02.28.2003-31.2007-31.2006.0459 selanjutnya ke arah barat menyusuri as (*median line*) Saluran air Cigempol dan pesawahan sampai TK 32.02.28.2003-31.2006.3930 dengan koordinat 6°53'33,287"LS dan 106°51'36,297"BT di Kampung Cisande Hilir Desa Mekarjaya Kecamatan Caringin berbatasan dengan Kampung Cisande Hilir Desa Cijalingan Kecamatan Cicantayan yang merupakan batas selatan Kecamatan Caringin dengan batas utara Kecamatan Cicantayan
- s. TK 32.02.28.2003-31.2006.3930 selanjutnya ke arah utara menyusuri as (*median line*) jalan dan tanah darat dan pesawahan TK 32.02.28.2003-31.2006.3929 dengan koordinat 6°53'31,36"LS dan 106°51'32,986"BT;
- t. TK 32.02.28.2003-31.2006.3929 selanjutnya ke arah utara menyusuri as (*median line*) jalan dan tanah darat dan pesawahan TK 32.02.28.2003-31.2006.3928 dengan koordinat 6°53'39,99"LS dan 106°51'25,086"BT;

u..TK 32.02.28...

- u. TK 32.02.28.2003-31.2006.3927 selanjutnya ke arah utara menyusuri as (*median line*) jalan dan tanah darat dan pesawahan TK 32.02.28.2003-31.2006.3926 dengan koordinat 6°53'41,638"LS dan 106°51'14,089"BT;
- v. TK 32.02.28.2003-31.2006.3926 selanjutnya ke arah utara menyusuri as (*median line*) jalan dan tanah darat dan pesawahan TK 32.02.28.2003-31.2006.3925 dengan koordinat 6°53'41,542"LS dan 106°51'6,551"BT;
- w. TK 32.02.28.2003-31.2006.3925 selanjutnya ke arah utara menyusuri as (*median line*) jalan dan tanah darat dan pesawahan TK 32.02.28.2003-31.2006.3924 dengan koordinat 6°53'41,954"LS dan 106°51'1,462"BT;
- x. TK 32.02.28.2003-31.2006.3924 selanjutnya ke arah utara menyusuri as (*median line*) jalan dan tanah darat dan pesawahan TK 32.02.28.2003-31.2006.3923 dengan koordinat 6°53'39,99"LS dan 106°51'25,086"BT;
- y. TK 32.02.28.2003-31.2006.3923 selanjutnya ke arah utara menyusuri as (*median line*) jalan dan tanah darat dan pesawahan TK 32.02.28.2003-31.2006.3922 dengan koordinat 6°53'39,99"LS dan 106°51'25,086"BT;
- z. TK 32.02.28.2003-31.2006.3922 selanjutnya ke arah barat menyusuri pesawahan dan as sungai Cisande sampai TK 32.02.28.2003-31.2006.3921 dengan koordinat 6°53'55,728"LS dan 106°50'34,556"BT di Kampung Selanjambe Desa Mekarjaya Kecamatan Caringin berbatasan dengan Kampung Selajambe Desa Cijalingan Kecamatan Cicantayan yang merupakan batas selatan Kecamatan Caringin dengan batas utara Kecamatan Cicantayan;
- aa. TK 32.02.28.2003-31.2006.3921 selanjutnya ke arah barat menyusuri as (*median line* sungai Cisande sampai TK 32.02.28.200328.2002-31.2006.0361 dengan koordinat 6°54'1,383"LS dan 106°50'25,196"BT di Kampung Selakopi Desa Mekarjaya Kecamatan Caringin berbatasan dengan Kampung Selajambe Desa Cijalingan Kecamatan Cicantayan yang merupakan batas selatan Kecamatan Caringin dengan batas utara Kecamatan Cicantayan;
- bb. TK 32.02.28.200328.2002-31.2006.0361 selanjutnya ke arah barat menyusuri as (*median line*) Sungai Cilegok, jalan Selakopi dan pemukiman sampai TK 32.02.28.2002-31.2006.3139 dengan koordinat 6°53'57,956"LS dan 106°50'20,271"BT di Kampung Pasirkiara Desa Cijengkol Kecamatan Caringin berbatasan dengan Desa Lembursawah Kecamatan Cicantayan yang merupakan batas barat Kecamatan Caringin dengan batas timur Kecamatan Cicantayan;
- cc. TK 32.02.28.2002-31.2006.3139 selanjutnya masih ke arah utara menyusuri tanah darat kebun TK 32.02.28.2002-31.2006-31.2005.0458 dengan koordinat 6°53'50,694"LS dan 106°50'22,815"BT;

dd..TK 32.02.28...

- dd. TK 32.02.28.2002-31.2006-31.2005.0458 selanjutnya masih ke arah utara menyusuri tanah darat kebun TK 32.02.28.2002-31.2005.3138 dengan koordinat 6°53'49,797"LS dan 106°50'22,669"BT;
- ee. TK 32.02.28.2002-31.2005.3138 selanjutnya masih ke arah utara menyusuri tanah darat kebun TK 32.02.28.2002-31.2005.3137 dengan koordinat 6°53'45,771"LS dan 106°50'14,617"BT;
- ff. TK 32.02.28.2002-31.2005.3137 selanjutnya masih ke arah utara menyusuri pesawahan sampai TK 32.02.28.2002-31.2005.3136 dengan koordinat 6°53'37,793"LS dan 106°50'6,207"BT;
- gg. TK 32.02.28.2002-31.2005.3136 selanjutnya masih ke arah utara menyusuri pesawahan sampai TK 32.02.28.2002-31.2005.3135 dengan koordinat 6°53'34,207"LS dan 106°50'2,625"BT;
- hh. TK 32.02.28.2002-31.2005.3135 selanjutnya masih ke arah utara menyusuri tanah darat samping pesawahan sampai TK 32.02.28.2002-31.2005.3134 dengan koordinat 6°53'25,844"LS dan 106°50'8,083"BT di Kampung Pasirkiara Desa Cijengkol Kecamatan Caringin berbatasan dengan Kampung Rabumin Desa Lembursawah Kecamatan Cicantayan yang merupakan batas barat Kecamatan Caringin dengan batas timur Kecamatan Cicantayan;
- ii. TK 32.02.28.2002-31.2005.3135 selanjutnya masih ke arah utara menyusuri tanah darat samping pesawahan sampai TK 32.02.28.2002-31.2005.3134 dengan koordinat 6°53'25,844"LS dan 106°50'8,083"BT di Kampung Pasirkiara Desa Cijengkol Kecamatan Caringin berbatasan dengan Kampung Rabumin Desa Lembursawah Kecamatan Cicantayan yang merupakan batas barat Kecamatan Caringin dengan batas timur Kecamatan Cicantayan;
- jj. TK 32.02.28.2002-31.2005.3134 selanjutnya masih ke arah utara menyusuri tanah darat samping pesawahan sampai TK 32.02.28.2002-31.2005.3133 dengan koordinat 6°53'19,634"LS dan 106°50'4,506"BT di Kampung Pasirkiara Desa Cijengkol Kecamatan Caringin berbatasan dengan Kampung Rabumin Desa Lembursawah Kecamatan Cicantayan yang merupakan batas barat Kecamatan Caringin dengan batas timur Kecamatan Cicantayan;
- kk. TK 32.02.28.2002-31.2005.3133 selanjutnya ke arah utara menyusuri pesawahan dan pemukiman sampai 32.02.28.2002-11.2008-31.2005.0372 yang merupakan titik awal batas barat Kecamatan Caringin.

Pasal 5

Berdasarkan batas sebagaimana dimaksud dalam Pasal 4, Kecamatan Caringin memiliki wilayah seluas ± 3.768,49 hektar.

BAB III...

BAB III
BATAS WILAYAH DESA CARINGIN WETAN

Pasal 6

Batas wilayah Desa Caringin Wetan adalah sebagai berikut:

- a. Sebelah barat berbatasan dengan wilayah Desa Caringin Kulon Kecamatan Caringin;
- b. Sebelah utara berbatasan dengan wilayah Desa Cikembang dan Desa Sukamulya bentang Kecamatan Caringin;
- c. Sebelah timur berbatasan dengan wilayah Desa Muaradua Kecamatan Kadudampit dan Desa Kutasirna Kecamatan Cisaat; dan
- d. Sebelah selatan berbatasan dengan wilayah Desa Talaga Kecamatan Caringin.

Pasal 7

(1). Batas barat wilayah Desa Caringin Wetan sebagaimana dimaksud dalam Pasal 6 adalah sebagai berikut:

- a. Dimulai dari TK 32.02.31.2007-31.2003-31.2001.0461 di area pesawahan dengan koordinat 6°53'5,132"LS dan 106°51'57,634"BT berbatasan dengan wilayah Desa Caringin Kulon Kecamatan Caringin;
- b. TK 32.02.31.2007-31.2003-31.2001.0461 selanjutnya ke arah timur laut menyusuri tanah darat kebun sampai TK 32.02.31.2007-31.2003.3956 dengan koordinat 6°53'0,197"LS dan 106°52'1,478"BT berbatasan dengan wilayah Desa Caringin Kulon Kecamatan Caringin;
- c. TK 32.02.31.2007-31.2003-31.2001.0461 selanjutnya ke arah timur laut menyusuri tanah darat kebun sampai TK 32.02.31.2007-31.2003.3955 dengan koordinat 6°52'56,484"LS dan 106°52'5,286"BT berbatasan dengan wilayah Desa Caringin Kulon Kecamatan Caringin;
- d. TK 32.02.31.2007-31.2003.3955 selanjutnya ke arah timur laut menyusuri pesawahan sampai TK 32.02.31.2003-31.2001.3954 dengan koordinat 6°52'49,031"LS dan 106°52'8,97"BT berbatasan dengan wilayah Desa Caringin Kulon Kecamatan Caringin;
- e. TK 32.02.31.2007-31.2003.3954 masih ke arah timur laut menyusuri pesawahan sampai TK 32.02.31.2003-31.2001.3953 dengan koordinat 6°52'47,015"LS dan 106°52'9,586"BT;
- f. TK 32.02.31.2007-31.2003.3953 masih ke arah timur laut menyusuri pesawahan sampai TK 32.02.31.2003-31.2001.3952 dengan koordinat 6°52'45,365"LS dan 106°52'6,794"BT;
- g. TK 32.02.31.2003-31.2001.3952 selanjutnya ke arah barat menyusuri as (*median line*) jalan lingkungan dan Jalan Caringin sampai TK 32.02.31.2003-31.2001.3951 dengan koordinat 6°52'43,669"LS dan 106°52'3,641"BT berbatasan dengan wilayah Desa Caringin Kulon Kecamatan Caringin;

h..TK 32.02.31...

- h. TK 32.02.31.2003-31.2001.3951 selanjutnya masih ke arah barat menyusuri as (*median line*) jalan lingkungan dan Jalan Caringin sampai h. TK 32.02.31.2003-31.2001.3950 dengan koordinat 6°52'43,206"LS dan 106°52'0,917"BT;
 - i. TK 32.02.31.2003-31.2001.3950 selanjutnya masih ke arah barat menyusuri as (*median line*) jalan lingkungan dan Jalan Caringin sampai TK 32.02.31.2003-31.2001.3949 dengan koordinat 6°52'35"LS dan 106°52'2,905"BT;
 - j. TK 32.02.31.2003-31.2001.3949 selanjutnya masih ke arah barat menyusuri as (*median line*) jalan lingkungan dan Jalan Caringin sampai TK 32.02.31.2003-31.2001.3948 dengan koordinat 6°52'34,812"LS dan 106°52'5,063"BT;
 - k. TK 32.02.31.2003-31.2001.3948 selanjutnya masih ke arah barat menyusuri as (*median line*) jalan lingkungan dan Jalan Caringin sampai TK 32.02.31.2003-31.2001.3947 dengan koordinat 6°52'26,845"LS dan 106°52'10,957"BT;
 - l. TK 32.02.31.2003-31.2001.3947 selanjutnya masih ke arah barat menyusuri as (*median line*) jalan lingkungan dan Jalan Caringin sampai TK 32.02.31.2003-31.2001.3946 dengan koordinat 6°52'23,847"LS dan 106°52'10,426"BT;
 - m. TK 32.02.31.2003-31.2001.3946 selanjutnya masih ke arah barat menyusuri as (*median line*) jalan lingkungan dan Jalan Caringin sampai TK 32.02.31.2003-31.2001.3945 dengan koordinat 6°52'21,037"LS dan 106°52'6,314"BT;
 - n. TK 32.02.31.2003-31.2001.3945 selanjutnya ke arah utara menyusuri as (*median line*) sungai sampai TK 32.02.31.2003-31.2001.3944 dengan koordinat 6°52'16,086"LS dan 106°52'9,175"BT berbatasan dengan wilayah Desa Caringin Kulon dan Desa Cikembarang Kecamatan Caringin;
 - o. TK 32.02.31.2003-31.2001.3944 selanjutnya masih ke arah utara menyusuri as (*median line*) sungai sampai TK 32.02.31.2003-31.2001.3943 dengan koordinat 6°52'10,535"LS dan 106°52'21,973"BT;
 - p. TK 32.02.31.2003-31.2001.3943 selanjutnya ke arah utara menyusuri as (*median line*) sungai sampai TK 32.02.31.2003-31.2001-31.2008.0466 dengan koordinat 6°52'8,634"LS dan 106°52'22,778"BT berbatasan dengan wilayah Desa Caringin Kulon dan Desa Cikembarang Kecamatan Caringin;
- (2). Batas utara wilayah Desa Caringin Wetan sebagaimana dimaksud dalam Pasal 6 adalah sebagai berikut:
- a. Dimulai dari TK 32.02.31.2003-31.2001-31.2008.0466 selanjutnya ke arah timur laut menyusuri as (*median line*) sungai sampai TK 32.02.31.2001-31.2008.3901 dengan koordinat 6°52'7,537"LS dan 106°52'23,669"BT berbatasan dengan wilayah Desa Cikembang Kecamatan Caringin;
 - b..TK 32.02.31...

- b. TK 32.02.31.2001-31.2008.3901 selanjutnya masih ke arah timur laut menyusuri as (*median line*) sungai sampai TK 32.02.31.2001-31.2008.3900 dengan koordinat 6°52'4,282"LS dan 106°52'27,215"BT;
 - c. TK 32.02.31.2001-31.2008.3900 selanjutnya masih ke arah timur laut menyusuri as (*median line*) sungai sampai TK 32.02.31.2001-31.2008.3899 dengan koordinat 6°52'5,207"LS dan 106°52'29,905"BT;
 - d. TK 32.02.31.2001-31.2008.3899 selanjutnya ke arah timur laut menyusuri as (*median line*) sungai sampai TK 32.02.31.2001-31.2008.3898 dengan koordinat 6°52'1,849"LS dan 106°52'31,944"BT berbatasan dengan wilayah Desa Cikembang dan Desa Sukamulya Kecamatan Caringin;
 - e. TK 32.02.31.2001-31.2008.3898 selanjutnya ke arah timur laut menyusuri as (*median line*) sungai sampai TK 32.02.31.2001-31.2008-31.2009.0467 dengan koordinat 6°51'59,944"LS dan 106°52'35,197"BT;
 - f. TK 32.02.31.2001-31.2008-31.2009.0467 selanjutnya ke arah timur laut menyusuri as (*median line*) sungai sampai TK 32.02.31.2001-31.2009.3897 dengan koordinat 6°51'58,714"LS dan 106°52'37,143"BT berbatasan dengan wilayah Desa Sukamulya Kecamatan Caringin;
 - g. TK 32.02.31.2001-31.2009.3897 selanjutnya masih ke arah timur laut menyusuri as (*median line*) sungai sampai TK 32.02.31.2001-31.2009.3896 dengan koordinat 6°51'57,515"LS dan 106°52'39,906"BT;
 - h. TK 32.02.31.2001-31.2009.3896 selanjutnya masih ke arah timur laut menyusuri as (*median line*) sungai sampai TK 32.02.31.2001-31.2009.3895 dengan koordinat 6°51'55,025"LS dan 106°52'46,008"BT;
 - i. TK 32.02.31.2001-31.2009.3895 selanjutnya masih ke arah timur laut menyusuri as (*median line*) sungai sampai TK 32.02.31.2001-31.2009.3894 dengan koordinat 6°51'55,973"LS dan 106°52'49,885"BT;
 - j. TK 32.02.31.2001-31.2009.3894 selanjutnya ke arah timur laut menyusuri Pesawahan sampai TK 32.02.31.2001-30.2003-31.2009.0468 dengan koordinat 6°51'55,46"LS dan 106°52'53,592"BT berbatasan dengan wilayah Desa Sukamulya Kecamatan Caringin dan Desa Muaradua Kecamatan Kadudampit;
- (3). Batas timur wilayah Desa Caringin Wetan sebagaimana dimaksud dalam Pasal 6 adalah sebagai berikut:
- a. Dimulai dari TK 32.02.31.2001-30.2003-31.2009.0468 selanjutnya ke arah selatan menyusuri as (*median line*) Sungai Ciheulang sampai TK 32.02.31.2001-30.2003.3958 dengan koordinat 6°51'57,045"LS dan 106°52'50,872"BT berbatasan dengan wilayah Desa Muaradua Kecamatan Kadudampit;

b..TK32.02.31...

- b. TK 32.02.31.2001-30.2003.3958 selanjutnya ke arah selatan menyusuri pesawahan sampai TK 32.02.31.2001-30.2003.3959 dengan koordinat 6°52'8,202"LS dan 106°52'47,81"BT berbatasan dengan wilayah Desa Muaradua Kecamatan Kadudampit;
 - c. TK 32.02.31.2001-30.2003.3959 selanjutnya masih ke arah selatan menyusuri pesawahan sampai TK 32.02.31.2001-30.2003.3960 dengan koordinat 6°52'19,424"LS dan 106°52'51,922"BT berbatasan dengan wilayah Desa Muaradua Kecamatan Kadudampit;
 - d. TK 32.02.31.2001-30.2003.3960 selanjutnya ke arah selatan menyusuri as (*median line*) sungai dilanjutkan menyusuri pesawahan sampai TK 32.02.31.2001-30.2003.3961 dengan koordinat 6°52'26,773"LS dan 106°52'50,027"BT dengan wilayah Desa Muaradua Kecamatan;
 - e. TK 32.02.31.2001-30.2003.3961 selanjutnya ke arah selatan menyusuri as (*median line*) sungai dilanjutkan menyusuri pesawahan sampai TK 32.02.31.2001-30.2003.3962 dengan koordinat 6°52'30,542"LS dan 106°52'48,128"BT dengan wilayah Desa Muaradua Kecamatan;
 - f. TK 32.02.31.2001-30.2003.3962 selanjutnya ke arah selatan menyusuri as (*median line*) sungai dilanjutkan menyusuri pesawahan sampai TK 32.02.29.2012.31.2001-30.2003.0067 dengan koordinat 6°52'33,983"LS dan 106°52'47,593"BT berbatasan dengan wilayah Desa Muaradua Kecamatan Kadudampit dan Desa Kutasirna Kecamatan Cisaat;
 - g. TK 32.02.29.2012.31.2001-30.2003.0067 selanjutnya ke arah selatan menyusuri pesawahan sampai TK 32.02.29.2012-31.2001.3963 dengan koordinat 6°52'38,99"LS dan 106°52'49,09"BT berbatasan dengan wilayah Desa Kutasirna Kecamatan Cisaat;
 - h. TK 32.02.29.2012-31.2001.3963 selanjutnya masih ke arah barat daya menyusuri as (*median line*) Sungai Cileungis sampai TK 32.02.29.2012-31.2001.3964 dengan koordinat 6°52'46,592"LS dan 106°52'45,175"BT";
 - i. TK 32.02.29.2012-31.2001.3964 selanjutnya masih ke arah barat daya menyusuri as (*median line*) Sungai Cileungis sampai TK 32.02.29.2012-31.2001.1414 dengan koordinat 6°53'2,764"LS dan 106°52'39,89"BT";
 - j. TK 32.02.29.2012-31.2001.1414 selanjutnya ke arah barat daya menyusuri as (*median line*) Sungai Cileungis sampai TK 32.02.31.2007-29.2012-31.2001.0064 dengan koordinat 6°53'8,874"LS dan 106°52'39,047"BT berbatasan dengan wilayah Desa Kutasirna Kecamatan Cisaat dan Desa Talaga Kecamatan Caringin;
- (4). Batas selatan wilayah Desa Caringin Wetan sebagaimana dimaksud dalam Pasal 6 adalah sebagai berikut:

a..Dimulai dari...

- a. Dimulai dari TK 32.02.31.2007-29.2012-31.2001.0064 selanjutnya ke arah barat laut menyusuri as (*median line*) sungai sampai TK 32.02.31.2007-31.2001.3965 dengan koordinat 6°53'4,188"LS dan 106°52'36,125"BT berbatasan dengan wilayah Desa Talaga Caringin Kecamatan Caringin;
- b. TK 32.02.31.2007-31.2001.3965 selanjutnya ke arah barat laut menyusuri as (*median line*) sungai sampai TK 32.02.31.2007-31.2001.3966 dengan koordinat 6°53'9,006"LS dan 106°52'31,756"BT berbatasan dengan wilayah Desa Talaga Caringin Kecamatan Caringin;
- c. TK 32.02.31.2007-31.2001.3966 selanjutnya ke arah barat menyusuri as (*median line*) jalan dan dilanjut menyusuri pesawahan sampai TK 32.02.31.2007-31.2001.3967 dengan koordinat 6°53'9,302"LS dan 106°52'26,822"BT berbatasan dengan wilayah Desa Talaga Caringin Kecamatan Caringin;
- d. TK 32.02.31.2007-31.2001.3967 selanjutnya masih ke arah barat menyusuri as (*median line*) jalan dan dilanjut menyusuri pesawahan sampai TK 32.02.31.2007-31.2001.3968 dengan koordinat 6°53'8,891"LS dan 106°52'21,811"BT;
- e. TK 32.02.31.2007-31.2001.3968 selanjutnya ke arah utara menyusuri as (*median line*) jalan sampai TK 32.02.31.2007-31.2001.3969 dengan koordinat 6°53'7,362"LS dan 106°52'22,222"BT;
- f. TK 32.02.31.2007-31.2001.3969 selanjutnya ke arah barat menyusuri as (*median line*) sungai sampai TK 32.02.31.2007-31.2001.3970 dengan koordinat 6°53'8,184"LS dan 106°52'11,236"BT yang berbatasan dengan wilayah Desa Talaga Caringin Kecamatan Caringin;
- g. TK 32.02.31.2007-31.2001.3970 selanjutnya ke arah barat menyusuri as (*median line*) sungai sampai TK 32.02.31.2007-31.2001.3971 dengan koordinat 6°53'8,961"LS dan 106°52'5,285"BT yang berbatasan dengan wilayah Desa Talaga Caringin Kecamatan Caringin;
- h. TK 32.02.31.2007-31.2001.3971 selanjutnya ke arah barat menyusuri as (*median line*) sungai sampai TK 32.02.31.2007-31.2001.3972 dengan koordinat 6°53'6,731"LS dan 106°51'57,926"BT yang berbatasan dengan wilayah Desa Talaga Caringin Kecamatan Caringin;
- i. TK 32.02.31.2007-31.2001.3972 selanjutnya ke arah barat menyusuri as (*median line*) sungai sampai TK 32.02.31.2007-31.2003-31.2001.0461 yang merupakan titik awal batas barat Desa Caringin Wetan Kecamatan Caringin;

Pasal 8

Berdasarkan batas sebagaimana dimaksud dalam Pasal 7, Desa Caringin Wetan memiliki wilayah seluas \pm 235,72 hektar.

BAB IV BATAS WILAYAH DESA SUKAMULYA

Pasal 9

Batas Wilayah Desa Sukamulya adalah sebagai berikut:

- a. Sebelah barat berbatasan dengan wilayah Desa Cikembang Kecamatan Caringin dan Kalaparea Kecamatan Nagrak;
- b. Sebelah utara berbatasan dengan wilayah Kecamatan Cisarua Kabupaten Bogor;
- c. Sebelah timur berbatasan dengan wilayah Desa Pasirdatar Indah Kecamatan Caringin dan Desa Cikahuripan Kecamatan Kadudampit; dan
- d. Sebelah selatan berbatasan dengan wilayah Desa Muaradua Kecamatan Kadudampit dengan Desa Caringin Wetan Kecamatan Caringin.

Pasal 10

(1). Batas barat wilayah Desa Sukamulya sebagaimana dimaksud dalam Pasal 9 adalah sebagai berikut:

- a. Dimulai dari TK 32.02.31.2001-31.2008-31.2009.0467 pada as (*median line*) Sungai Ciheulang dengan koordinat 6°51'59,944"LS dan 106°52'35,197"BT berbatasan dengan Desa Caringin Wetan dan Desa Cikembang Kecamatan Caringin;
- b. TK 32.02.31.2001-31.2008-31.2009.0467 selanjutnya ke arah utara menyusuri as (*median line*) Sungai Cicurug sampai TK 32.02.31.2008-31.2009.3884 dengan koordinat 6°51'59,255"LS dan 106°52'32,579"BT berbatasan dengan wilayah Desa Cikembang Kecamatan Caringin;
- c. TK 32.02.31.2008-31.2009.3884 selanjutnya ke arah utara menyusuri as (*median line*) Sungai Cicurug sampai TK 32.02.31.2008-31.2009.3883 dengan koordinat 6°51'55,246"LS dan 106°52'31,979"BT;
- d. TK 32.02.31.2008-31.2009.3883 selanjutnya masih ke arah utara menyusuri pesawahan dan menyusuri as (*median line*) Sungai Cicurug sampai TK 32.02.31.2008-31.2009.3882 dengan koordinat 6°51'43,356"LS dan 106°52'35,594";
- e. TK 32.02.31.2008-31.2009.3882 selanjutnya masih ke arah utara menyusuri pesawahan dan menyusuri as (*median line*) Sungai Cicurug sampai TK 32.02.31.2008-31.2009.3881 dengan koordinat 6°51'29,289"LS dan 106°52'40,699"BT;
- f. TK 32.02.31.2008-31.2009.3881 selanjutnya masih ke arah utara menyusuri pesawahan dan menyusuri as (*median line*) Sungai Cicurug sampai TK 32.02.31.2008-31.2009.3880 dengan koordinat 6°51'29,289"LS dan 106°52'40,699"BT;

g..TK 32.02.31...

- g. TK 32.02.31.2008-31.2009.3880 selanjutnya masih ke arah utara menyusuri pesawahan dan menyusuri as (median line) Sungai Cicurug sampai TK 32.02.31.2008-31.2009.3879 dengan koordinat 6°50'59,842"LS dan 106°52'53,111"BT;
- h. TK 32.02.31.2008-31.2009.3879 selanjutnya masih ke arah utara menyusuri pesawahan dan menyusuri as (median line) Sungai Cicurug sampai TK 32.02.31.2008-31.2009.3878 dengan koordinat 6°50'53,006"LS dan 106°52'56,709"BT;
- i. TK 32.02.31.2008-31.2009.3878 selanjutnya masih ke arah utara menyusuri menyusuri as (median line) Sungai Cicurug sampai TK 32.02.31.2008-31.2009.3877 dengan koordinat 6°50'49,526"LS dan 106°52'55,322"BT;
- j. TK 32.02.31.2008-31.2009.3877 selanjutnya masih ke arah utara menyusuri *as (median line)* Sungai Cicurug sampai TK 32.02.31.2008-31.2009.3876 dengan koordinat 6°50'16,512"LS dan 106°53'11,967"BT;
- k. TK 32.02.31.2008-31.2009.3876 selanjutnya ke arah utara menyusuri *as (median line)* Sungai Cicurug sampai TK 32.02.31.2008-31.2009.3875 dengan koordinat 6°49'51,313"LS dan 106°53'12,929"BT berbatasan dengan wilayah Desa Cikembang Kecamatan Caringin;
- l. TK 32.02.31.2008-31.2009.3875 selanjutnya ke arah barat laut menyusuri tanah perkebunan di kaki Gunung Pangrango sampai TK 32.02.31.2008-12.2001-31.2009.0486 dengan koordinat 6°49'14,322"LS dan 106°53'39,7"BT berbatasan dengan wilayah Desa Cikembang Kecamatan Caringin dan Desa Kalaparea Kecamatan Nagrak;
- m. TK 32.02.31.2008-12.2001-31.2009.0486 masih selanjutnya ke arah barat laut menyusuri tanah perkebunan di kaki Gunung Pangrango sampai TK 32.02.31.2008-12.2001.4182 dengan koordinat 6°49'34,381"LS dan 106°53'7,842"BT;
- n. TK 32.02.31.2008-12.2001.4182 selanjutnya ke arah barat laut menyusuri lereng Gunung Pangrango sampai TK 32.02.12.2001-31.2009.4141 dengan koordinat 6°48'30,858"LS dan 106°54'27,192"BT berbatasan dengan wilayah Desa Cikembang Kecamatan Caringin dan Desa Kalaparea Kecamatan Nagrak;
- o. TK 32.02.12.2001-31.2009.4140 selanjutnya ke arah barat laut menyusuri lereng Gunung Pangrango sampai TK 32.02.12.2001-12.2002-31.2009.0485 dengan koordinat 6°47'19,167"LS dan 106°55'35,114"BT;
- p. TK 32.02.12.2001-12.2002-31.2009.0485 selanjutnya ke arah timur laut menyusuri lereng Gunung Pangrango di Kawasan Taman Nasional Gede Pangrango sampai TK 32.02.12.2002-31.2009.4137 dengan koordinat 6°46'54,479"LS dan 106°55'39,408"BT berbatasan dengan wilayah Desa Kalaparea dan Desa Pawenang Kecamatan Nagrak;

q TK 32.02.12...

- q. TK 32.02.12.2002-31.2009.0484 selanjutnya ke arah timur laut menyusuri lereng Gunung Pangrango di Kawasan Taman Nasional Gede Pangrango sampai TK 32.02.12.2002-31.2009.4137 dengan koordinat 6°46'54,479"LS dan 106°55'39,408"BT berbatasan dengan wilayah Desa Kalaparea dan Desa Pawenang Kecamatan Nagrak an Kabupaten Bogor;
- (2). Batas utara wilayah Desa Caringin sebagaimana dimaksud dalam Pasal 9 dimulai dari TK 32.02.12.2002-31.2009.0484 ke arah timur laut menyusuri punggung Gunung Gede pada Kawasan Taman Nasional Gede Pangrango sampai TK 32.02.31.2009-31.2002.0483 dengan koordinat 6°46'30,828"LS dan 106°55'51,58"BT berbatasan dengan wilayah Kecamatan Cisarua Kabupaten Bogor dan Desa Pasirdatar Indah Kecamatan Caringin.
- (3). Batas timur wilayah Desa Sukamulya sebagaimana dimaksud dalam Pasal 9 adalah sebagai berikut:
 - a. Dimulai dari TK 32.02.31.2009-31.2002.0483 selanjutnya ke arah selatan menyusuri lereng Gunung Pangrango pada Kawasan Taman Nasional Gede Pangrango sampai TK 32.02.31.2009-31.2002.4138 dengan koordinat 6°46'56,188"LS dan 106°55'51,225"BT berbatasan dengan wilayah Desa Pasirdatar Indah Kecamatan Caringin;
 - b. TK 32.02.31.2009-31.2002.4138 selanjutnya ke arah selatan menyusuri lereng Gunung Pangrango pada Kawasan Taman Nasional Gede Pangrango sampai TK 32.02.31.2009-31.2002.4139 dengan koordinat 6°46'56,188"LS dan 106°55'51,225"BT berbatasan dengan wilayah Desa Pasirdatar Indah Kecamatan Caringin;
 - c. TK 32.02.31.2009-31.2002.4139 selanjutnya ke arah selatan menyusuri lereng Gunung Pangrango pada Kawasan Taman Nasional Gede Pangrango sampai TK 32.02.31.2009-31.2002.3874 dengan koordinat 6°48'37,077"LS dan 106°54'49,95"BT berbatasan dengan wilayah Desa Pasirdatar Indah Kecamatan Caringin;
 - d. TK 32.02.31.2009-31.2002.3874 selanjutnya ke arah barat daya menyusuri lereng Gunung Pangrango Kawasan Taman Nasional Gede Pangrango dan tanah kebun sampai TK 32.02.31.2009-31.2002.3873 dengan koordinat 6°48'45,653"LS dan 106°54'25,663"BT berbatasan dengan wilayah Desa Pasirdatar Indah Kecamatan Caringin;
 - e. TK 32.02.31.2009-31.2002.3873 selanjutnya ke arah barat daya menyusuri as (*median line*) Sungai Ciheulang sampai TK 32.02.31.2009-31.2002.3872 dengan koordinat 6°48'52,027"LS dan 106°54'18,364"BT berbatasan dengan wilayah Desa Pasirdatar Indah Kecamatan Caringin;
 - f. TK 32.02.31.2009-31.2002.3872 selanjutnya masih ke arah barat daya menyusuri as (*median line*) Sungai Ciheulang sampai TK 32.02.31.2009-31.2002.3871 dengan koordinat 6°49'6,865"LS dan 106°54'11,492"BT;
 - g. TK 32.02.31...

- g. TK 32.02.31.2009-31.2002.3871 selanjutnya masih ke arah barat daya menyusuri as (*median line*) Sungai Ciheulang sampai TK 32.02.31.2009-31.2002.3870 dengan koordinat 6°49'19,093"LS dan 106°54'8,986"BT;
- a. TK 32.02.31.2009-31.2002.3870 selanjutnya masih ke arah barat daya menyusuri as (*median line*) Sungai Ciheulang sampai TK 32.02.31.2009-31.2002.3869 dengan koordinat 6°49'31,913"LS dan 106°54'0,849"BT;
- b. TK 32.02.31.2009-31.2002.3869 selanjutnya masih ke arah barat daya menyusuri as (*median line*) Sungai Ciheulang sampai TK 32.02.31.2009-31.2002.3868 dengan koordinat 6°49'49,798"LS dan 106°53'57,891"BT;
- c. TK 32.02.31.2009-31.2002.3868 selanjutnya ke arah barat daya menyusuri as (*median line*) jalan sampai TK 32.02.31.2009-31.2002.3867 dengan koordinat 6°49'52,982"LS dan 106°53'54,987"BT berbatasan dengan wilayah Desa Pasirdatar Indah Kecamatan Caringin;
- d. TK 32.02.31.2009-31.2002.3867 selanjutnya ke arah barat daya menyusuri as (*median line*) Sungai Ciheulang sampai TK 32.02.31.2009-31.2002.3866 dengan koordinat 6°49'55,88"LS dan 106°53'50,603"BT berbatasan dengan wilayah Desa Pasirdatar Indah Kecamatan Caringin;
- e. TK 32.02.31.2009-31.2002.3866 selanjutnya ke arah barat daya menyusuri as (*median line*) Sungai Ciheulang sampai TK 32.02.31.2009-31.2002.3865 dengan koordinat 6°50'0,185"LS dan 106°53'48,573"BT berbatasan dengan wilayah Desa Pasirdatar Indah Kecamatan Caringin;
- f. TK 32.02.31.2009-31.2002.3865 selanjutnya ke arah barat daya menyusuri as (*median line*) jalan setapak dan pesawahan sampai TK 32.02.31.2009-31.2002.3864 dengan koordinat 6°50'9,136"LS dan 106°53'45,104"BT berbatasan dengan wilayah Desa Pasirdatar Indah Kecamatan Caringin;
- g. TK 32.02.31.2009-31.2002.3864 selanjutnya ke arah barat daya menyusuri as (*median line*) jalan setapak dan pesawahan sampai TK 32.02.31.2009-31.2002.3863 dengan koordinat 6°50'9,243"LS dan 106°53'41,87"BT berbatasan dengan wilayah Desa Pasirdatar Indah Kecamatan Caringin;
- h. TK 32.02.31.2009-31.2002.3863 selanjutnya ke arah barat daya masih menyusuri as (*median line*) jalan setapak dan pesawahan sampai TK 32.02.31.2009-31.2002.3862 dengan koordinat 6°50'10,807"LS dan 106°53'44,097"BT;
- i. TK 32.02.31.2009-31.2002.3862 selanjutnya ke arah barat daya masih menyusuri as (*median line*) jalan setapak dan pesawahan sampai TK 32.02.31.2009-31.2002.3861 dengan koordinat 6°50'24,641"LS dan 106°53'40,435"BT;

j..TK 32.02.31...

- j. TK 32.02.31.2009-31.2002.3861 selanjutnya ke arah barat daya masih menyusuri as (*median line*) jalan setapak dan pesawahan sampai TK 32.02.31.2009-31.2002.3860 dengan koordinat 6°50'28,86"LS dan 106°53'38,422"BT;
- k. TK 32.02.31.2009-31.2002.3860 selanjutnya ke arah barat daya masih menyusuri as (*median line*) jalan setapak dan pesawahan sampai TK 32.02.31.2009-31.2002.3859 dengan koordinat 6°50'34,553"LS dan 106°53'30,081"BT;
- l. TK 32.02.31.2009-31.2002.3859 selanjutnya ke arah barat daya masih menyusuri as (*median line*) jalan setapak dan pesawahan sampai TK 32.02.31.2009-31.2002.3858 dengan koordinat 6°50'58,799"LS dan 106°53'20,741"BT;
- m. TK 32.02.31.2009-31.2002.3858 selanjutnya ke arah barat daya masih menyusuri as (*median line*) jalan setapak dan pesawahan sampai TK 32.02.31.2009-31.2002.3857 dengan koordinat 6°51'14,855"LS dan 106°53'19,373"BT;
- n. TK 32.02.31.2009-31.2002.3857 selanjutnya ke arah barat daya masih menyusuri as (*median line*) jalan setapak dan pesawahan sampai TK 32.02.31.2009-31.2002.3856 dengan koordinat 6°51'22,976"LS dan 106°53'19,502"BT;
- o. TK 32.02.31.2009-31.2002.3856 selanjutnya ke arah barat daya masih menyusuri as (*median line*) jalan setapak dan pesawahan sampai TK 32.02.31.2009-31.2002.3855 dengan koordinat 6°51'25,739"LS dan 106°53'21,244"BT;
- p. TK 32.02.31.2009-31.2002.3855 selanjutnya ke arah barat daya masih menyusuri as (*median line*) jalan setapak dan pesawahan sampai TK 32.02.31.2009-31.2002.3854 dengan koordinat 6°51'26,007"LS dan 106°53'20,903"BT;
- q. TK 32.02.31.2009-31.2002.3854 selanjutnya ke arah barat daya menyusuri as (*median line*) jalan setapak sampai TK 32.02.30.2009-31.2009-31.2002.0469 dengan koordinat 6°51'26,817"LS dan 106°53'21,668"BT berbatasan dengan wilayah Desa Pasirdatar Indah Kecamatan Caringin dan Desa Cikahuripan Kecamatan Kadudampit;
- r. TK 32.02.30.2009-31.2009-31.2002.0469 selanjutnya ke arah barat daya menyusuri as (*median line*) Sungai sampai TK 32.02.30.2009-31.2009.3885 dengan koordinat 6°51'27,433"LS dan 106°53'19,101"BT berbatasan dengan wilayah Desa Cikahuripan Kecamatan Kadudampit;
- s. TK 32.02.30.2009-31.2009.3885 selanjutnya ke arah barat daya menyusuri as (*median line*) Sungai sampai TK 32.02.30.2009-31.2009.3886 dengan koordinat 6°51'28,843"LS dan 106°53'17,546"BT berbatasan dengan wilayah Desa Cikahuripan Kecamatan Kadudampit;

t..TK 32.02.30...

- t. TK 32.02.30.2009-31.2009.3886 selanjutnya ke arah barat daya menyusuri as (*median line*) Sungai sampai TK 32.02.30.2009-31.2009.3887 dengan koordinat 6°51'28,843"LS dan 106°53'17,546"BT berbatasan dengan wilayah Desa Cikahuripan Kecamatan Kadudampit dan Desa Caringin Wetan;
- u. TK 32.02.30.2009-31.2009.3887 selanjutnya ke arah barat daya menyusuri as (*median line*) Sungai sampai TK 32.02.30.2009-31.2009.3888 dengan koordinat 6°51'28,843"LS dan 106°53'17,546"BT berbatasan dengan wilayah Desa Cikahuripan Kecamatan Kadudampit dan Desa Caringin Wetan;
- v. TK 32.02.30.2009-31.2009.3888 selanjutnya ke arah barat daya menyusuri as (*median line*) Sungai sampai TK 32.02.30.2009-31.2009.3889 dengan koordinat 6°51'28,843"LS dan 106°53'17,546"BT berbatasan dengan wilayah Desa Cikahuripan Kecamatan Kadudampit dan Desa Caringin Wetan;
- w. TK 32.02.30.2009-31.2009.3889 selanjutnya ke arah barat daya menyusuri as (*median line*) Sungai sampai TK 32.02.30.2009-30.2003-31.2009.0087 dengan koordinat 6°51'28,843"LS dan 106°53'17,546"BT berbatasan dengan wilayah Desa Cikahuripan dan Desa Muaradua Kecamatan Kadudampit;
- x. TK 32.02.30.2009-30.2003-31.2009.0087 selanjutnya ke arah barat daya menyusuri as (*median line*) Sungai sampai TK 32.02.30.2009-31.2009.3890 dengan koordinat 6°51'44,686"LS dan 106°53'0,41"BT berbatasan dengan wilayah Desa Cikahuripan dan Desa Muaradua Kecamatan Kadudampit;
- y. TK 32.02.30.2009-31.2009.3890 selanjutnya ke arah barat daya menyusuri as (*median line*) Sungai sampai TK 32.02.30.2009-31.2009.3891 dengan koordinat 6°51'44,738"LS dan 106°52'58,854"BT berbatasan dengan wilayah Desa Cikahuripan dan Desa Muaradua Kecamatan Kadudampit;
- z. TK 32.02.30.2009-31.2009.3891 selanjutnya ke arah barat daya menyusuri as (*median line*) Sungai sampai TK 32.02.30.2009-31.2009.3892 dengan koordinat 6°51'48,605"LS dan 106°52'54,96"BT berbatasan dengan wilayah Desa Cikahuripan dan Desa Muaradua Kecamatan Kadudampit;
- aa. TK 32.02.30.2009-31.2009.3892 selanjutnya masih ke arah barat daya menyusuri as (*median line*) Sungai sampai TK 32.02.30.2009-31.2009.3893 dengan koordinat 6°51'51,196"LS dan 106°52'52,219"BT;
- bb. TK 32.02.30.2009-31.2009.3893 selanjutnya ke arah barat daya menyusuri as (*median line*) Sungai sampai TK 32.02.31.2001-30.2003-31.2009.0468 dengan koordinat 6°51'55,46"LS dan 106°52'53,592"BT berbatasan dengan wilayah Desa Cikahuripan dan Desa Muaradua Kecamatan Kadudampit dan Desa Caringin Wetan;

(4)..Batas...

- (4) Batas selatan wilayah Desa Sukamulya sebagaimana dimaksud dalam Pasal 9 adalah sebagai berikut:
- a. Dimulai dari TK 32.02.31.2001-30.2003-31.2009.0468 selanjutnya ke arah barat daya menyusuri as (*median line*) Sungai dan pesawahan sampai TK 32.02.31.2001-31.2009.3894 dengan koordinat 6°51'55,973"LS dan 106°52'49,885"BT berbatasan dengan wilayah Desa Caringin Wetan Kecamatan Caringin;
 - b. TK 32.02.31.2001-31.2009.3894 selanjutnya ke arah barat daya menyusuri as (*median line*) Sungai dan pesawahan sampai TK 32.02.31.2001-31.2009.3895 dengan koordinat 6°51'55,025"LS dan 106°52'46,008"BT berbatasan dengan wilayah Desa Caringin Wetan Kecamatan Caringin;
 - c. TK 32.02.31.2001-31.2009.3895 selanjutnya ke arah barat daya menyusuri as (*median line*) Sungai dan pesawahan sampai TK 32.02.31.2001-31.2009.3896 dengan koordinat 6°51'57,515"LS dan 106°52'39,906"BT berbatasan dengan wilayah Desa Caringin Wetan Kecamatan Caringin;
 - d. TK 32.02.31.2001-31.2009.3896 selanjutnya ke arah barat daya menyusuri as (*median line*) Sungai dan pesawahan sampai TK 32.02.31.2001-31.2009.3897 dengan koordinat 6°51'58,714"LS dan 106°52'37,143"BT berbatasan dengan wilayah Desa Caringin Wetan Kecamatan Caringin;
 - e. TK 32.02.31.2001-31.2009.3897 selanjutnya ke arah barat daya menyusuri as (*median line*) Sungai sampai TK 32.02.31.2001-31.2008-31.2009.0467 yang merupakan titik awal batas barat Desa Sukamulya Kecamatan Caringin.

Pasal 11

Berdasarkan batas sebagaimana dimaksud dalam Pasal 10, Desa Sukamulya memiliki wilayah seluas \pm 817,85 hektar.

BAB V

BATAS WILAYAH DESA CARINGIN KULON

Pasal 12

Batas wilayah Desa Caringin Kulon adalah sebagai berikut:

- a. Sebelah barat berbatasan dengan wilayah Desa Seuseupan Kecamatan Caringin;
- b. Sebelah utara berbatasan dengan wilayah Desa Cikembang Kecamatan Caringin;
- c. Sebelah timur berbatasan dengan wilayah Caringin Wetan Kecamatan Caringin; dan
- d. Sebelah selatan berbatasan dengan wilayah Desa Talaga dan Desa Mekarjaya Kecamatan Caringin.

Pasal 13

- (1). Batas barat wilayah Desa Caringin Kulon sebagaimana dimaksud dalam Pasal 12 adalah sebagai berikut:

a.. Dimulai...

- a. Dimulai dari TK 32.02.31.2006-31.2003-31.2004.0464 pada as (*median line*) jalan dengan koordinat 6°52'39,834"LS dan 106°51'25,013"BT berbatasan dengan wilayah Desa Mekarjaya dan Desa Seuseupan Kecamatan Caringin;
 - b. TK 32.02.31.2006-31.2003-31.2004.0464 selanjutnya ke arah timur laut menyusuri as (*median line*) Sungai Ciheulang sampai TK 32.02.31.2003-31.2004.3910 dengan koordinat 6°52'33,184"LS dan 106°51'33,52"BT berbatasan dengan wilayah Desa Seuseupan Kecamatan Caringin;
 - c. TK 32.02.31.2003-31.2004.3910 selanjutnya ke arah timur laut menyusuri as (*median line*) Sungai Ciheulang sampai TK 32.02.31.2003-31.2004.3909 dengan koordinat 6°52'26,695"LS dan 106°51'38,702"BT berbatasan dengan wilayah Desa Seuseupan Kecamatan Caringin;
 - d. TK 32.02.31.2003-31.2004.3909 selanjutnya ke arah timur laut menyusuri as (*median line*) Sungai Ciheulang sampai TK 32.02.31.2003-31.2004.3908 dengan koordinat 6°52'21,47"LS dan 106°51'41,914"BT berbatasan dengan wilayah Desa Seuseupan Kecamatan Caringin;
 - e. TK 32.02.31.2003-31.2004.3908 selanjutnya ke arah timur laut menyusuri as (*median line*) Sungai Ciheulang sampai TK 32.02.31.2003-31.2004.3907 dengan koordinat 6°52'19,285"LS dan 106°51'50,887"BT berbatasan dengan wilayah Desa Seuseupan Kecamatan Caringin;
 - f. TK 32.02.31.2003-31.2004.3907 selanjutnya ke arah timur menyusuri as (*median line*) saluran air sampai TK 32.02.31.2003-31.2004.3906 dengan koordinat 6°52'19,542"LS dan 106°51'58,425"BT berbatasan dengan wilayah Desa Seuseupan Kecamatan Caringin;
 - g. TK 32.02.31.2003-31.2004.3906 ke arah timur menyusuri pesawahan sampai TK 32.02.31.2003-31.2004.0465 dengan koordinat 6°52'12,197"LS dan 106°52'3,908"BT berbatasan dengan wilayah Desa Seuseupan dan Desa Cikembang Kecamatan Caringin.
- (2). Batas utara wilayah Desa Caringin Kulon sebagaimana dimaksud dalam Pasal 9 adalah sebagai berikut:
- a. Dimulai dari TK 32.02.31.2003-31.2004.0465 selanjutnya ke arah utara menyusuri as (*median line*) Sungai Ciheulang sampai TK 32.02.31.2003-31.2008.3905 dengan koordinat 6°52'10,505"LS dan 106°52'4,336"BT berbatasan dengan wilayah Desa Cikembang Kecamatan Caringin;
 - b. TK 32.02.31.2003-31.2008.3905 selanjutnya ke timur laut menyusuri as (*median line*) Sungai Ciheulang sampai TK 32.02.31.2003-31.2008.3904 dengan koordinat 6°52'9,756"LS dan 106°52'7,869"BT berbatasan dengan wilayah Desa Cikembang Kecamatan Caringin;

c..TK 32.02.31...

- c. TK 32.02.31.2003-31.2008.3904 selanjutnya ke timur laut menyusuri as (*median line*) Sungai Ciheulang sampai TK 32.02.31.2003-31.2008.3903 dengan koordinat 6°52'8,513"LS dan 106°52'16,543"BT berbatasan dengan wilayah Desa Cikembang Kecamatan Caringin;
 - d. TK 32.02.31.2003-31.2008.3903 selanjutnya ke timur laut menyusuri as (*median line*) Sungai Ciheulang sampai TK 32.02.31.2003-31.2008.3902 dengan koordinat 6°52'6,757"LS dan 106°52'20,526"BT berbatasan dengan wilayah Desa Cikembang Kecamatan Caringin;
 - e. TK 32.02.31.2003-31.2008.3902 selanjutnya ke arah tenggara melintasi pesawahan sampai TK 32.02.31.2003-31.2001-31.2008.0466 dengan koordinat 6°52'8,634"LS dan 106°52'22,778"BT berbatasan dengan wilayah Desa Cikembang dan Desa Caringin Wetan Kecamatan Caringin;
- (3) Batas timur wilayah Desa Caringin Kulon sebagaimana dimaksud dalam Pasal 9 adalah sebagai berikut:
- a. Dimulai dari TK 32.02.31.2003-31.2001-31.2008.0466 selanjutnya ke arah barat daya menyusuri as (*median line*) Sungai Ciheulang sampai TK 32.02.31.2003-31.2001.3943 dengan koordinat 6°52'10,535"LS dan 106°52'21,973"BT berbatasan dengan wilayah Desa Caringin Wetan Kecamatan Caringin;
 - b. TK 32.02.31.2003-31.2001.3943 selanjutnya masih ke arah barat daya menyusuri as (*median line*) Sungai Ciheulang sampai TK 32.02.31.2003-31.2001.3944 dengan koordinat 6°52'16,086"LS dan 106°52'9,175"BT;
 - c. TK 32.02.31.2003-31.2001.3944 selanjutnya masih ke arah barat daya menyusuri as (*median line*) Sungai Ciheulang sampai TK 32.02.31.2003-31.2001.3945 dengan koordinat 6°52'21,037"LS dan 106°52'6,314"BT;
 - d. TK 32.02.31.2003-31.2001.3945 selanjutnya masih ke arah tenggara menyusuri as (*median line*) Jalan Caringin dan jalan lingkungan sampai TK 32.02.31.2003-31.2001.3946 dengan koordinat 6°52'23,847"LS dan 106°52'10,426"BT berbatasan dengan wilayah Desa Caringin Wetan Kecamatan Caringin;
 - e. TK 32.02.31.2003-31.2001.3946 selanjutnya masih ke arah tenggara menyusuri as (*median line*) Jalan Caringin dan jalan lingkungan sampai TK 32.02.31.2003-31.2001.3947 dengan koordinat 6°52'26,845"LS dan 106°52'10,957"BT berbatasan dengan wilayah Desa Caringin Wetan Kecamatan Caringin;
 - f. TK 32.02.31.2003-31.2001.3947 selanjutnya masih ke arah tenggara menyusuri as (*median line*) Jalan Caringin dan jalan lingkungan sampai TK 32.02.31.2003-31.2001.3948 dengan koordinat 6°52'34,812"LS dan 106°52'5,063"BT berbatasan dengan wilayah Desa Caringin Wetan Kecamatan Caringin;

g..TK 32.02.31...

- g. TK 32.02.31.2003-31.2001.3948 selanjutnya masih ke arah tenggara menyusuri as (median line) Jalan Caringin dan jalan lingkungan sampai TK 32.02.31.2003-31.2001.3949 dengan koordinat 6°52'35"LS dan 106°52'2,905"BT;
 - h. TK 32.02.31.2003-31.2001.3949 selanjutnya ke arah tenggara menyusuri as (median line) Jalan Caringin dan jalan lingkungan sampai TK 32.02.31.2003-31.2001.3950 dengan koordinat 6°52'43,206"LS dan 106°52'0,917"BT;
 - i. TK 32.02.31.2003-31.2001.3950 selanjutnya ke arah tenggara menyusuri as (median line) Jalan Caringin dan jalan lingkungan sampai TK 32.02.31.2003-31.2001.3951 dengan koordinat 6°52'43,669"LS dan 106°52'3,641"BT;
 - j. TK 32.02.31.2003-31.2001.3951 selanjutnya ke arah tenggara menyusuri as (median line) Jalan Caringin dan jalan lingkungan sampai TK 32.02.31.2003-31.2001.3952 dengan koordinat 6°52'45,365"LS dan 106°52'6,794"BT;
 - k. TK 32.02.31.2003-31.2001.3952 selanjutnya ke arah tenggara menyusuri pesawahan sampai TK 32.02.31.2003-31.2001.3953 dengan koordinat 6°52'47,015"LS dan 106°52'9,586"BT berbatasan dengan wilayah Desa Caringin Wetan Kecamatan Caringin;
 - l. TK 32.02.31.2003-31.2001.3953 selanjutnya masih ke arah tenggara menyusuri pesawahan sampai TK 32.02.31.2003-31.2001.3954 dengan koordinat 6°52'49,031"LS dan 106°52'8,97"BT berbatasan dengan wilayah Desa Caringin Wetan Kecamatan Caringin;
 - m. TK 32.02.31.2003-31.2001.3954 selanjutnya masih ke arah tenggara menyusuri pesawahan sampai TK 32.02.31.2003-31.2001.3955 dengan koordinat 6°52'56,484"LS dan 106°52'5,286"BT berbatasan dengan wilayah Desa Caringin Wetan Kecamatan Caringin;
 - n. TK 32.02.31.2003-31.2001.3955 selanjutnya ke arah barat daya menyusuri tanah darat kebun sampai TK 32.02.31.2003-31.2001.3956 dengan koordinat 6°53'0,197"LS 106°52'1,478"BT berbatasan dengan wilayah Desa Caringin Wetan Kecamatan Caringin;
 - o. TK 32.02.31.2007-31.2003.3956 selanjutnya ke arah barat daya menyusuri tanah darat kebun sampai TK 32.02.31.2007-31.2003-31.2001.0461 dengan koordinat 6°53'5,132"LS dan 106°51'57,634"BT berbatasan dengan wilayah Desa Caringin Wetan dan Desa Talaga Kecamatan Caringin;
- (4). Batas selatan Desa Caringin Kulon sebagaimana dimaksud dalam Pasal 12 adalah sebagai berikut:
- a. Dimulai TK 32.02.31.2007-31.2003-31.2001.0461 selanjutnya ke arah barat daya sampai TK 32.02.31.2007-31.2003.3957 dengan koordinat 6°53'7,334"LS dan 106°51'52,368"BT berbatasan dengan
 - b..TK.32.02.31...

- 38 -
wilayah Desa Talaga Kecamatan Caringin;

b..TK.32.02.31...

- b. TK 32.02.31.2007-31.2003.3957 selanjutnya ke arah barat daya menyusuri pematang sawah sampai TK 32.02.31.2007-31.2006-31.2003.0460 dengan koordinat 6°53'16,716"LS an 106°51'47,067"BT berbatasan dengan wilayah Desa Talaga dan Desa Mekarjaya Kecamatan Caringin;
- c. TK 32.02.31.2007-31.2006-31.2003.0460 selanjutnya ke arah barat daya menyusuri pemukiman sampai TK 32.02.31.2006-31.2003.3935 dengan koordinat 6°53'12,861"LS dan 106°51'45,536"BT berbatasan dengan wilayah Desa Mekarjaya Kecamatan Caringin;
- d. TK 32.02.31.2006-31.2003.3935 selanjutnya ke arah barat daya menyusuri as (*median line*) jalan sampai TK 32.02.31.2006-31.2003.3936 dengan koordinat 6°53'7,344"LS dan 106°51'40,695"BT berbatasan dengan wilayah Desa Mekarjaya Kecamatan Caringin;
- e. TK 32.02.31.2006-31.2003.3936 selanjutnya ke arah barat daya menyusuri as (*median line*) jalan sampai TK 32.02.31.2006-31.2003.3937 dengan koordinat 6°52'54,623"LS dan 106°51'35,474"BT berbatasan dengan wilayah Desa Mekarjaya Kecamatan Caringin;
- f. TK 32.02.31.2006-31.2003.3937 selanjutnya ke arah barat laut menyusuri as (*median line*) saluran sampai TK 32.02.31.2006-31.2003.3938 dengan koordinat 6°52'50,633"LS dan 106°51'34,79"BT berbatasan dengan wilayah Desa Mekarjaya Kecamatan Caringin;
- g. TK 32.02.31.2006-31.2003.3938 selanjutnya masih ke arah barat laut menyusuri as (*median line*) saluran sampai TK 32.02.31.2006-31.2003.3939 dengan koordinat 6°52'53,953"LS dan 106°51'32,047"BT;
- h. TK 32.02.31.2006-31.2003.3939 selanjutnya masih ke arah barat laut menyusuri as (*median line*) saluran sampai TK 32.02.31.2006-31.2003.3940 dengan koordinat 6°52'54,66"LS dan 106°51'27,4"BT;
- i. TK 32.02.31.2006-31.2003.3940 selanjutnya masih ke arah barat laut menyusuri as (*median line*) saluran sampai TK 32.02.31.2006-31.2003.3941 dengan koordinat 6°52'49,353"LS dan 106°51'28,28"BT;
- j. TK 32.02.31.2006-31.2003.3941 selanjutnya masih ke arah barat laut menyusuri as (*median line*) saluran sampai TK 32.02.31.2006-31.2003.3942 dengan koordinat 6°52'46,795"LS dan 106°51'30,469"BT;
- k. TK 32.02.31.2006-31.2003.3942 selanjutnya ke arah barat daya menyusuri pesawahan sampai TK 0464 yang merupakan titik awal batas barat Desa Caringin Kulon Kecamatan Caringin;

Pasal 14

Berdasarkan batas sebagaimana dimaksud dalam Pasal 13, Desa Caringin Kulon memiliki wilayah seluas ± 154,88 hektar

BAB VI...

BAB VI
BATAS WILAYAH DESA SEUSEUPAN

Pasal 15

Batas wilayah Desa Seuseupan adalah sebagai berikut:

- a. Sebelah barat berbatasan dengan wilayah Desa Girijaya Kecamatan Nagrak;
- b. Sebelah utara berbatasan dengan wilayah Desa Kalaparea Kecamatan Nagrak;
- c. Sebelah timur berbatasan dengan wilayah Desa Cikembang dan Desa Caringin Kulon Kecamatan Caringin; dan
- b. d. Sebelah selatan berbatasan dengan wilayah Desa Mekarjaya dan Desa Cijengkol Kecamatan Caringin.

Pasal 16

(1). Batas barat wilayah Desa Seuseupan sebagaimana dimaksud dalam Pasal 15 adalah sebagai berikut:

- a. Dimulai dari TK 32.02.31.2005-12.2014-31.2004.0496 pada as (*median line*) Sungai Cikahuripan dengan koordinat dengan koordinat 6°52'30,091"LS dan 106°50'50,446"BT berbatasan dengan Desa Cijengkol Kecamatan Caringin dan Desa Girijaya Kecamatan Nagrak,
- b. TK 32.02.31.2005-12.2014-31.2004.0496 selanjutnya ke arah timur laut menyusuri as (*median line*) Sungai Cikahuripan sampai TK 32.02.12.2014-31.2004.4213 dengan koordinat 6°52'30,091"LS dan 106°50'50,446"BT berbatasan dengan wilayah Desa Girijaya Kecamatan Nagrak;
- c. TK 32.02.12.2014-31.2004.4213 selanjutnya masih ke arah timur laut menyusuri as (*median line*) Sungai Cikahuripan sampai TK 32.02.12.2014-31.2004.4212 dengan koordinat 6°52'22,125"LS dan 106°51'2,284"BT;
- d. TK 32.02.12.2014-31.2004.4212 selanjutnya masih ke arah timur laut menyusuri as (*median line*) Sungai Cikahuripan sampai TK 32.02.12.2014-31.2004.4211 dengan koordinat 6°52'3,793"LS dan 106°51'12,94"BT;
- e. TK 32.02.12.2014-31.2004.4211 selanjutnya ke timur laut menyusuri as (*median line*) Sungai Cikahuripan sampai TK 32.02.12.2014-31.2004.4210 dengan koordinat 6°51'41,316"LS 106°51'24,995"BT;
- f. TK 32.02.12.2014-31.2004.4211 selanjutnya ke timur laut menyusuri as (*median line*) Sungai Cikahuripan sampai TK 32.02.12.2014-31.2004.4209 dengan koordinat 6°51'23,224"LS dan 106°51'36,084"BT;
- g. TK 32.02.12.2014-31.2004.4209 selanjutnya ke arah utara menyusuri as (*median line*) Sungai Cikahuripan sampai TK 32.02.12.2014-31.2004.4208 dengan koordinat 6°51'6,675"LS dan 106°51'43,408"BT berbatasan dengan wilayah Desa Girijaya Kecamatan Nagrak;

h..TK 32.02.32...

- h. TK 32.02.12.2014-31.2004.4208 selanjutnya ke arah utara menyusuri as (*median line*) Sungai Cikahuripan sampai TK 32.02.12.2014-31.2004.4207 dengan koordinat 6°50'57,475"LS dan 106°51'51,503"BT berbatasan dengan wilayah Desa Girijaya Kecamatan Nagrak;
 - i. TK 32.02.12.2014-31.2004.4207 selanjutnya ke arah utara menyusuri as (*median line*) Sungai Cikahuripan sampai TK 32.02.12.2014-31.2004.4206 dengan koordinat 6°50'39,987"LS dan 106°51'53,82"BT berbatasan dengan wilayah Desa Girijaya Kecamatan Nagrak;
 - j. TK 32.02.12.2014-31.2004.4206 selanjutnya ke arah utara menyusuri as (*median line*) Sungai Cikahuripan sampai TK 32.02.12.2014-31.2004.4205 dengan koordinat 6°50'23,232"LS dan 106°52'14,756"BT berbatasan dengan wilayah Desa Girijaya Kecamatan Nagrak;
 - k. TK 32.02.12.2014-31.2004.4205 selanjutnya ke arah utara menyusuri as (*median line*) Sungai Cikahuripan sampai TK 32.02.12.2014-31.2004-12.2001.0489 dengan koordinat 6°50'15,505"LS dan 106°52'14,734"BT berbatasan dengan wilayah Desa Girijaya dan Desa Kalaparea Kecamatan Nagrak;
- (2) Batas utara wilayah Desa Seuseupan sebagaimana dimaksud dalam Pasal 15 adalah sebagai berikut:
- a. Dimulai dari TK 32.02.12.2014-31.2004-12.2001.0489 selanjutnya ke arah timur laut menyusuri as (*median line*) Sungai Cikahuripan sampai TK 32.02.31.2004-12.2001.4185 dengan koordinat 6°50'10,301"LS dan 106°52'19,471"BT berbatasan dengan wilayah Desa Kalaparea Kecamatan Nagrak;
 - b. TK 32.02.31.2004-12.2001.4185 selanjutnya ke arah timur laut menyusuri as (*median line*) Sungai Cikahuripan sampai TK 32.02.31.2004-12.2001.4184 dengan koordinat 6°50'5,556"LS dan 106°52'28,072"BT;
 - c. TK 32.02.31.2004-12.2001.4184 selanjutnya ke arah timur laut menyusuri as (*median line*) Sungai Cikahuripan sampai TK 32.02.31.2004-12.2001.4183 dengan koordinat 6°49'57,415"LS dan 106°52'43,282"BT;
 - d. TK 32.02.31.2004-12.2001.4183 selanjutnya ke arah timur laut menyusuri as (*median line*) Sungai Cikahuripan sampai 32.02.31.2004-12.2001.4214 dengan koordinat 6°49'46,766"LS dan 106°52'52,776"BT;
 - e. TK 32.02.31.2004-12.2001.4214 selanjutnya ke arah timur laut menyusuri as (*median line*) Sungai Cikahuripan sampai TK 32.02.31.2004-31.2008-12.2001.0487 dengan koordinat 6°49'38,468"LS dan 106°53'1,814"BT berbatasan dengan wilayah Desa Kalaparea Kecamatan Nagrak dan Desa Cikembang Kecamatan Caringin
- (3) Batas timur wilayah Desa Seuseupan sebagaimana dimaksud dalam Pasal 15 adalah sebagai berikut:

a..Dimulai dari...

- a. Dimulai dari TK 32.02.31.2004-31.2008-12.2001.0487 selanjutnya ke arah tenggara menyusuri tanah darat kebun sampai TK 32.02.31.2004-31.2008.4215 dengan koordinat 6°50'1,941"LS dan 106°52'53,532"BT berbatasan dengan wilayah Desa Cikembang Kecamatan Caringin;
- b. TK 32.02.31.2004-31.2008.4215 selanjutnya ke arah tenggara menyusuri tanah darat kebun sampai TK 32.02.31.2004-31.2008.4216 dengan koordinat 6°50'11,27"LS dan 106°52'48,962"BT berbatasan dengan wilayah Desa Cikembang Kecamatan Caringin;
- c. TK 32.02.31.2004-31.2008.4216 selanjutnya ke arah selatan menyusuri tanah darat kebun sampai TK 32.02.31.2004-31.2008.4217 dengan koordinat 6°50'20,802"LS dan 106°52'43,726"BT berbatasan dengan wilayah Desa Cikembang Kecamatan Caringin;
- d. TK 32.02.31.2004-31.2008.4217 selanjutnya ke arah selatan menyusuri tanah darat kebun sampai TK 32.02.31.2004-31.2008.4218 dengan koordinat 6°50'33,851"LS dan 106°52'36,282"BT;
- e. TK 32.02.31.2004-31.2008.4218 selanjutnya ke arah barat daya menyusuri as (*median line*) Sungai Cipajagan sampai TK 32.02.31.2004-31.2008.4219 dengan koordinat 6°50'53,9"LS dan 106°52'28,071"BT berbatasan dengan wilayah Desa Cikembang Kecamatan Caringin;
- f. TK 32.02.31.2004-31.2008.4219 selanjutnya ke arah barat daya menyusuri pesawahan sampai TK 32.02.31.2004-31.2008.4220 dengan koordinat 6°51'8,461"LS dan 106°52'19,905"BT berbatasan dengan wilayah Desa Cikembang Kecamatan Caringin;
- g. TK 32.02.31.2004-31.2008.4220 selanjutnya ke arah barat daya menyusuri pesawahan sampai TK 32.02.31.2004-31.2008.4221 dengan koordinat 6°51'22,427"LS dan 106°52'8,353"BT;
- h. TK 32.02.31.2004-31.2008.4221 selanjutnya ke arah barat daya menyusuri pesawahan sampai TK 32.02.31.2004-31.2008.4222 dengan koordinat 6°51'41,165"LS dan 106°51'51,725"BT berbatasan dengan wilayah Desa Cikembang Kecamatan Caringin;
- i. TK 32.02.31.2004-31.2008.4222 selanjutnya ke arah barat daya menyusuri pesawahan sampai TK 32.02.31.2004-31.2008.4223 dengan koordinat 6°52'3,209"LS dan 106°51'39,48"BT;
- j. TK 32.02.31.2004-31.2008.4223 selanjutnya ke arah tenggara menyusuri pesawahan sampai TK 32.02.31.2004-31.2008.4224 dengan koordinat 6°52'16,241"LS dan 106°51'49,235"BT berbatasan dengan wilayah Desa Cikembang Kecamatan Caringin;
- k. TK 32.02.31.2004-31.2008.4224 selanjutnya ke arah tenggara menyusuri pesawahan sampai TK 32.02.31.2003-31.2004.0465 dengan koordinat 6°52'16,241"LS dan 106°51'49,235"BT berbatasan dengan wilayah Desa Cikembang dan Desa Caringin Kulon Kecamatan Caringin;

1.. TK..32.02.31...

- l. TK 32.02.31.2003-31.2004.0465 selanjutnya ke arah selatan menyusuri pesawahan sampai TK 32.02.31.2003-31.2004.3906 dengan koordinat 6°52'19,542"LS dan 106°51'58,425"BT berbatasan dengan wilayah Desa Caringin Kulon Kecamatan Caringin;
 - m. TK 32.02.31.2003-31.2004.3906 selanjutnya ke arah barat menyusuri as (*median line*) saluran air sampai TK 32.02.31.2003-31.2004.3907 dengan koordinat 6°52'19,285"LS dan 106°51'50,887"BT berbatasan dengan wilayah Desa Caringin Kulon Kecamatan Caringin;
 - n. TK 32.02.31.2003-31.2004.3907 selanjutnya ke arah barat daya menyusuri as (*median line*) sungai sampai TK 32.02.31.2003-31.2004.3908 dengan koordinat 6°52'21,47"LS dan 106°51'41,914"BT berbatasan dengan wilayah Desa Caringin Kulon Kecamatan Caringin;
 - o. TK 32.02.31.2003-31.2004.3908 selanjutnya ke arah barat daya menyusuri as (*median line*) sungai sampai TK 32.02.31.2003-31.2004.3909 dengan koordinat 6°52'26,695"LS dan 106°51'38,702"BT berbatasan dengan wilayah Desa Caringin Kulon Kecamatan Caringin;
 - p. TK 32.02.31.2003-31.2004.3909 selanjutnya ke arah barat daya menyusuri as (*median line*) sungai sampai TK 32.02.31.2003-31.2004.3910 dengan koordinat 6°52'33,184"LS dan 106°51'33,52"BT berbatasan dengan wilayah Desa Caringin Kulon Kecamatan Caringin;
 - q. TK 32.02.31.2003-31.2004.3910 selanjutnya ke arah barat daya menyusuri as (*median line*) jalan sampai TK 32.02.31.2006-31.2003-31.2004.0464 dengan koordinat 6°52'39,834"LS dan 106°51'25,013"BT berbatasan dengan wilayah Desa Caringin Kulon dan Desa Mekarjaya Kecamatan Caringin;
- (4). Batas selatan wilayah Desa Seuseupan sebagaimana dimaksud dalam Pasal 15 adalah sebagai berikut
- a. Dimulai dari TK 32.02.31.2006-31.2003-31.2004.0464 selanjutnya ke arah barat daya menyusuri as (*median line*) jalan sampai TK 32.02.31.2006-31.2004.3911 dengan koordinat 6°52'41,404"LS dan 106°51'21,446"BT berbatasan dengan wilayah Desa Mekarjaya Kecamatan Caringin;
 - b. TK 32.02.31.2006-31.2004.3911 selanjutnya ke arah barat daya menyusuri pematang sawah sampai TK 32.02.31.2006-31.2004.3912 dengan koordinat 6°52'46,41"LS dan 106°51'12,70"BT berbatasan dengan wilayah Desa Mekarjaya Kecamatan Caringin;
 - c. TK 32.02.31.2006-31.2004.3912 selanjutnya ke arah barat daya menyusuri pematang sawah sampai TK 32.02.31.2006-31.2005-31.2004.0463 dengan koordinat 6°52'46,415"LS dan 106°51'12,705"BT berbatasan dengan wilayah Desa Mekarjaya dan Desa Cijengkol Kecamatan Caringin;

d. TK.32.02.31...

- d. TK 32.02.31.2006-31.2005-31.2004.0463 selanjutnya ke arah barat laut menyusuri as (*median line*) sungai sampai TK 32.02.31.2005-31.2004.4319 dengan koordinat 6°52'41,779"LS dan 106°51'12,275"BT berbatasan dengan wilayah Desa Cijengkol Kecamatan Caringin;
- f. TK 32.02.31.2005-31.2004.4319 selanjutnya ke arah barat laut menyusuri as (*median line*) sungai sampai TK 32.02.31.2005-31.2004.4318 dengan koordinat 6°52'41,334"LS dan 106°51'8,755"BT berbatasan dengan wilayah Desa Cijengkol Kecamatan Caringin;
- g. TK 32.02.31.2005-31.2004.4318 selanjutnya ke arah barat laut menyusuri as (*median line*) sungai sampai TK 32.02.31.2005-31.2004.4317 dengan koordinat 6°52'38,132"LS dan 106°50'53,661"BT berbatasan dengan wilayah Desa Cijengkol Kecamatan Caringin;
- h. TK 32.02.31.2005-31.2004.4317 selanjutnya ke arah barat laut menyusuri pemukiman sampai TK 32.02.31.2005-12.2014-31.2004.0496 yang merupakan titik awal batas barat Desa Seuseupan Kecamatan Caringin;

Pasal 17

Berdasarkan batas sebagaimana dimaksud dalam Pasal 16, Desa Seuseupan memiliki wilayah seluas \pm 570,37 hektar.

BAB VII BATAS WILAYAH DESA CIJENGKOL

Pasal 18

Batas wilayah Desa Cijengkol adalah sebagai berikut:

- a. Sebelah barat berbatasan dengan wilayah Desa Ciheulang Tonggoh Kecamatan Cibadak dan Desa Girijaya Kecamatan Nagrak;
- b. Sebelah utara berbatasan dengan wilayah Desa Seuseupan Kecamatan Caringin;
- c. Sebelah timur berbatasan dengan wilayah Desa Mekarjaya Kecamatan Caringin; dan
- d. Sebelah selatan berbatasan dengan wilayah Desa Lembursawah Kecamatan Cicantayan.

Pasal 19

- (1). Batas barat wilayah Desa Cijengkol sebagaimana dimaksud dalam Pasal 18 adalah sebagai berikut:
 - a. Dimulai dari TK 32.02.28.2002-11.2008-31.2005.0372 merupakan pilar batas kecamatan pada samping Jalan Ciheulang-Cijengkol dengan koordinat 6°53'10,601"LS dan 106°50'12,83"BT berbatasan dengan wilayah Desa Ciheulangtonggoh Kecamatan Cibadak;
 - b. TK 32.02.28.2002-11.2008-31.2005.0372 selanjutnya ke arah timur laut sampai TK 32.02.11.2008-31.2005.4313 dengan koordinat 6°53'10,036"LS dan 106°50'13,575"BT;
 - c. TK 32.02.28...

- c. TK 32.02.11.2008-31.2005.4313 selanjutnya ke arah ubarat laut menyusuri saluran air pada pinggir saluran irigasi sampai TK 32.02.11.2008-31.2005.4312 dengan koordinat 6°52'59,243"LS dan 106°50'11,811"BT berbatasan dengan wilayah Desa Ciehulangtonggoh Kecamatan Cibadak;
 - d. TK 32.02.11.2008-31.2005.4312 selanjutnya ke arah menyusuri jalan bungbulang, tanah darah sampai TK 32.02.11.2008-31.2005.4311 dengan koordinat 6°52'51,807"LS dan 106°50'11,725"BT pada as (*median line*) Sungai Cikahuripan berbatasan dengan wilayah Desa Ciheulangtonggoh Kecamatan Cibadak;
 - e. TK 32.02.11.2008-31.2005.4311 selanjutnya ke arah utara menyusuri as (*median line*) Sungai Cikahuripan sampai TK 32.02.11.2008-31.2005-12.2014.0497 dengan 6°52'45,987"LS dan 106°50'18,956"BT berbatasan dengan wilayah Desa Ciheulang Tonggoh Kecamatan Cibadak dan Desa Girijaya Kecamatan Nagrak;
 - f. TK 32.02.11.2008-31.2005-12.2014.0497 selanjutnya ke arah timur laut menyusuri as (*median line*) Sungai Cikahuripan sampai TK 32.02.31.2005-12.2014.4314 dengan koordinat 6°52'44,425"LS dan 106°50'20,114"BT berbatasan dengan wilayah Desa Girijaya Kecamatan Nagrak;
 - g. TK 32.02.31.2005-12.2014.4314 selanjutnya ke arah timur laut menyusuri as (*median line*) Sungai Cikahuripan sampai TK 32.02.31.2005-12.2014.4315 dengan koordinat 6°52'41,18"LS dan 106°50'26,785"BT berbatasan dengan wilayah Desa Girijaya Kecamatan Nagrak;
 - h. TK 32.02.31.2005-12.2014.4315 selanjutnya ke arah timur laut menyusuri as (*median line*) Sungai Cikahuripan sampai TK 32.02.31.2005-12.2014.4316 dengan koordinat 6°52'33,139"LS dan 106°50'39,024"BT berbatasan dengan wilayah Desa Girijaya Kecamatan Nagrak;
 - i. TK 32.02.31.2005-12.2014.4316 selanjutnya ke arah timur laut menyusuri as (*median line*) Sungai Cikahuripan sampai TK 32.02.31.2005-12.2014-31.2004.0496 dengan koordinat 6°52'31,205"LS dan 106°50'47,927"BT berbatasan dengan wilayah Desa Girijaya Kecamatan Nagrak dan Desa Seuseupan Kecamatan Caringin;
- 2) Batas utara wilayah Desa Cijengkol sebagaimana dimaksud dalam Pasal 18 adalah sebagai berikut:
- a. Dimulai dari TK 32.02.31.2005-12.2014-31.2004.0496 ke arah tenggara menyusuri pemukiman sampai TK 32.02.31.2005-31.2004.4317 dengan koordinat 6°52'38,132"LS dan 106°50'53,661"BT berbatasan dengan wilayah Desa Seuseupan Kecamatan Caringin;
 - b. TK 32.02.31.2005-31.2004.4317 selanjutnya ke arah timur as (*median line*) sungai sampai TK 32.02.31.2005-31.2004.4318 dengan koordinat 6°52'41,334"LS dan 106°51'8,755"BT;
 - c.. TK 32.02.31...

- c. TK 32.02.31.2005-31.2004.4318 selanjutnya ke arah tenggara menyusuri pesawahan sampai TK 32.02.31.2005-31.2004.4319 dengan koordinat 6°52'41,779"LS dan 106°51'12,275"BT berbatasan dengan wilayah Desa Seuseupan Kecamatan Caringin;
 - d. TK 32.02.31.2005-31.2004.4319 selanjutnya ke arah tenggara menyusuri pesawahan sampai TK 32.02.31.2006-31.2005-31.2004.0463 dengan koordinat 6°52'46,415"LS dan 106°51'12,705"BT berbatasan dengan wilayah Desa Seuseupan Kecamatan Caringin;
- (3). Batas timur wilayah Desa Cijengkol sebagaimana dimaksud dalam Pasal 18 adalah sebagai berikut:
- a. Dimulai dari TK 32.02.31.2006-31.2005-31.2004.0463 selanjutnya ke arah selatan menyusuri pesawahan sampai TK 32.02.31.2006-31.2005.3913 dengan koordinat 6°52'54,083"LS dan 106°51'12,563"BT berbatasan dengan wilayah Desa Mekarjaya Kecamatan Caringin;
 - b. TK 32.02.31.2006-31.2005.3913 selanjutnya ke arah barat daya menyusuri pesawahan sampai TK 32.02.31.2006-31.2005.3914 dengan koordinat 6°52'56,082"LS dan 106°51'9,947"BT berbatasan dengan wilayah Desa Mekarjaya Kecamatan Caringin;
 - c. TK 32.02.31.2006-31.2005.3914 selanjutnya ke arah barat daya menyusuri pesawahan sampai TK 32.02.31.2006-31.2005.3915 dengan koordinat 6°53'4,851"LS dan 106°50'57,91"BT berbatasan dengan wilayah Desa Mekarjaya Kecamatan Caringin;
 - d. TK 32.02.31.2006-31.2005.3915 selanjutnya ke arah barat daya menyusuri pesawahan sampai TK 32.02.31.2006-31.2005.3916 dengan koordinat 6°53'29,97"LS dan 106°50'58,6"BT berbatasan dengan wilayah Desa Mekarjaya Kecamatan Caringin;
 - e. TK 32.02.31.2006-31.2005.3916 selanjutnya ke arah barat daya menyusuri pesawahan sampai TK 32.02.31.2006-31.2005.3917 dengan koordinat 6°53'34,016"LS dan 106°50'56,754"BT berbatasan dengan wilayah Desa Mekarjaya Kecamatan Caringin;
 - f. TK 32.02.31.2006-31.2005.3917 selanjutnya ke arah barat daya menyusuri pesawahan sampai TK 32.02.31.2006-31.2005.3918 dengan koordinat 6°53'42,233"LS dan 106°50'41,446"BT berbatasan dengan wilayah Desa Mekarjaya Kecamatan Caringin;
 - g. TK 32.02.31.2006-31.2005.3918 selanjutnya ke arah barat daya menyusuri tanah darat dan pesawahan sampai TK 32.02.31.2006-31.2005.3919 dengan koordinat 6°53'48,19"LS dan 106°50'34,124"BT berbatasan dengan wilayah Desa Mekarjaya Kecamatan Caringin;
 - h. TK 32.02.31.2006-31.2005.3919 selanjutnya ke arah barat daya menyusuri tanah darat dan pesawahan sampai TK 32.02.31.2006-31.2005.3920 dengan koordinat 6°53'52,275"LS dan 106°50'28,923"BT;

i.. TK 32.02.31...

- i. TK 32.02.31.2006-31.2005.3920 selanjutnya ke arah barat daya menyusuri tanah darat dan pesawahan sampai TK 0361 dengan koordinat 6°54'1,383"LS dan 106°50'25,196"BT berbatasan dengan wilayah Desa Mekarjaya Kecamatan Caringin dan Desa Lembursawah Kecamatan Cicantayan;
- (4) Batas selatan wilayah Desa Cijengkol sebagaimana dimaksud dalam Pasal 18 adalah sebagai berikut:
 - a. Dimulai dari TK 32.02.28.2003-28.2002-31.2006.0361 selanjutnya ke arah barat menyusuri as (*median line*) Sungai Cilegok, jalan Selakopi dan pemukiman sampai TK 32.02.28.2002-31.2006.3139 dengan koordinat 06°53'6°53'57,956"LS dan 106°50'20,271"BT berbatasan dengan wilayah Desa Lembursawah Kecamatan Cicantayan;
 - b. TK 32.02.28.2002-31.2006.3139 selanjutnya ke arah utara menyusuri tanah darat kebun TK 32.02.28.2002-31.2005.0458 dengan koordinat 6°53'50,694"LS dan 106°50'22,815"BT berbatasan dengan wilayah Desa Lembursawah Kecamatan Cicantayan;
 - c. TK 32.02.28.2002-31.2005.0458 selanjutnya masih ke arah utara menyusuri tanah darat kebun TK 32.02.28.2002-31.2006.3138 dengan koordinat 6°53'49,797"LS dan 106°50'22,669"BT berbatasan dengan wilayah Desa Lembursawah Kecamatan Cicantayan;
 - d. TK 32.02.28.2002-31.2006.3138 selanjutnya masih ke arah utara menyusuri tanah darat kebun TK 32.02.28.2002-31.2006.3137 dengan koordinat 6°53'45,771"LS dan 106°50'14,617"BT berbatasan dengan wilayah Desa Lembursawah Kecamatan Cicantayan;
 - e. TK 32.02.28.2002-31.2006.3137 selanjutnya masih ke arah utara menyusuri pesawahan sampai TK 32.02.28.2002-31.2006.3136 dengan koordinat 6°53'37,793"LS dan 106°50'6,207"BT berbatasan dengan wilayah Desa Lembursawah Kecamatan Cicantayan;
 - f. TK 32.02.28.2002-31.2006.3135 selanjutnya masih ke arah utara menyusuri tanah darat samping pesawahan sampai TK 3134 dengan koordinat 6°53'25,844"LS dan 106°50'8,083"BT berbatasan dengan wilayah Desa Lembursawah Kecamatan Cicantayan;
 - g. TK 32.02.28.2002-31.2006.3134 selanjutnya masih ke arah utara menyusuri tanah darat samping pesawahan sampai TK 3133 dengan koordinat 6°53'19,634"LS dan 106°50'4,506"BT berbatasan dengan wilayah Desa Lembursawah Kecamatan Cicantayan;
 - h. TK 32.02.28.2002-31.2005.3133 selanjutnya masih ke arah utara menyusuri pesawahan dan pemukiman sampai 32.02.28.2002-11.2008-31.2005.0372 yang merupakan titik awal batas barat Desa Cijengkol Kecamatan Caringin.

Pasal 20

Berdasarkan batas sebagaimana dimaksud dalam Pasal 19, Desa Cijengkol memiliki wilayah seluas ± 327,21 hektar.

BAB VIII

BATAS WILAYAH DESA MEKARJAYA

Pasal 21

Batas wilayah Desa Mekarjaya adalah sebagai berikut:

- a. Sebelah barat berbatasan dengan wilayah Desa Cijengkol Kecamatan Caringin;
- b. Sebelah utara berbatasan dengan wilayah Desa Seuseupan dan Desa Caringin Kulon Kecamatan Caringin;
- c. Sebelah timur berbatasan dengan wilayah Desa Talaga Kecamatan Caringin; dan
- d. Sebelah selatan berbatasan dengan wilayah Desa Cijalingan Kecamatan Cicantayan.

Pasal 22

(1). Batas barat wilayah Desa Mekarjaya sebagaimana dimaksud dalam Pasal 21 adalah sebagai berikut:

- a. Dimulai TK 32.02.28.2003-28.2002-31.2006.0361 pada as (*median line*) Sungai Cisande dengan koordinat 6°54'1,383"LS dan 106°50'25,196"BT berbatasan dengan wilayah Desa Cijengkol Kecamatan Caringin;
- b. TK 32.02.28.2003-28.2002-31.2006.0361 selanjutnya ke arah timur laut menyusuri pesawahan dan tanah darat sampai TK 32.02.31.2006-31.2005.3920 dengan koordinat 6°53'52,275"LS dan 106°50'28,923"BT berbatasan dengan wilayah Desa Cijengkol Kecamatan Caringin;
- c. TK 32.02.31.2006-31.2005.3920 selanjutnya ke arah timur laut menyusuri pesawahan dan tanah darat sampai TK 32.02.31.2006-31.2005.3919 dengan koordinat 6°53'48,19"LS dan 106°50'34,124"BT berbatasan dengan wilayah Desa Cijengkol Kecamatan Caringin;
- d. TK 32.02.31.2006-31.2005.3919 selanjutnya ke arah timur laut menyusuri pesawahan sampai TK 32.02.31.2006-31.2005.3918 dengan koordinat dengan koordinat 6°53'42,233"LS dan 106°50'41,446"BT berbatasan dengan wilayah Desa Cijengkol Kecamatan Caringin;
- e. TK 32.02.31.2006-31.2005.3918 selanjutnya ke arah timur laut menyusuri pesawahan sampai TK 32.02.31.2006-31.2005.3917 dengan koordinat dengan koordinat 6°53'34,016"LS dan 106°50'56,754"BT berbatasan dengan wilayah Desa Cijengkol Kecamatan Caringin;
- f. TK 32.02.31.2006-31.2005.3917 selanjutnya ke arah timur laut menyusuri pesawahan sampai TK 32.02.31.2006-31.2005.3916 dengan koordinat dengan koordinat 6°53'29,97"LS 106°50'58,6"BT berbatasan dengan wilayah Desa Cijengkol Kecamatan Caringin;
- g. TK 32.02.31.2006-31.2005.3916 selanjutnya ke arah timur laut menyusuri pesawahan sampai TK 32.02.31.2006-31.2005.3915 dengan koordinat dengan koordinat 6°53'4,851"LS dan 106°50'57,91"BT berbatasan dengan wilayah Desa Cijengkol Kecamatan Caringin;

g.. TK 32.02.31...

- h. TK 32.02.31.2006-31.2005.3915 selanjutnya ke arah utara menyusuri pesawahan sampai TK 32.02.31.2006-31.2005.3914 dengan koordinat 6°52'56,082"LS dan 106°51'9,947"BT berbatasan dengan wilayah Desa Cijengkol Kecamatan Caringin;
 - i. TK 32.02.31.2006-31.2005.3914 selanjutnya ke arah utara menyusuri pesawahan sampai TK 32.02.31.2006-31.2005.3913 dengan koordinat 6°52'54,083"LS dan 106°51'12,563"BT berbatasan dengan wilayah Desa Cijengkol Kecamatan Caringin;
 - j. TK 32.02.31.2006-31.2005.3913 selanjutnya ke arah utara menyusuri pesawahan sampai TK 32.02.31.2006-31.2005-31.2004.0463 dengan koordinat 6°52'46,415"LS dan 106°51'12,705"BT berbatasan dengan wilayah Desa Cijengkol dan Desa Seuseupan Kecamatan Caringin
- (2). Batas utara wilayah Desa Mekarjaya sebagaimana dimaksud dalam Pasal 21 adalah sebagai berikut:
- a. Dimulai dari TK 32.02.31.2006-31.2005-31.2004.0463 selanjutnya ke arah timur laut menyusuri pesawahan sampai TK 32.02.31.2006-31.2004.3912 dengan koordinat 6°52'44,975"LS dan 106°51'15,276"BT berbatasan dengan wilayah Desa Seuseupan Kecamatan Caringin;
 - b. TK 32.02.31.2006-31.2004.3912 selanjutnya ke arah timur laut menyusuri pesawahan sampai TK 32.02.31.2006-31.2004.3911 dengan koordinat 6°52'41,404"LS dan 106°51'21,446"BT berbatasan dengan wilayah Desa Seuseupan Kecamatan Caringin;
 - c. TK 32.02.31.2006-31.2004.3911 selanjutnya ke arah timur laut menyusuri as (*median line*) jalan sampai TK 32.02.31.2006-31.2003-31.2004.0464 dengan koordinat 6°52'39,834"LS dan 106°51'25,013"BT berbatasan dengan wilayah Desa Seuseupan dan Desa Caringin Kulon Kecamatan Caringin;
 - d. TK 32.02.31.2006-31.2003-31.2004.0464 selanjutnya ke arah tenggara menyusuri pesawahan dan pemukiman sampai TK 32.02.31.2006-31.2003.3942 dengan koordinat 6°52'46,795"LS dan 106°51'30,469"BT berbatasan dengan wilayah Desa Caringin Kulom Kecamatan Caringin;
 - e. TK 32.02.31.2006-31.2003.3942 selanjutnya ke arah tenggara menyusuri pesawahan dan pemukiman sampai TK 32.02.31.2006-31.2003.3941 dengan koordinat 6°52'49,353"LS dan 106°51'28,28"BT berbatasan dengan wilayah Desa Caringin Kulom Kecamatan Caringin;
 - f. TK 32.02.31.2006-31.2003.3941 selanjutnya ke arah tenggara menyusuri pesawahan dan pemukiman sampai TK 32.02.31.2006-31.2003.3940 dengan koordinat 6°52'54,66"LS dan 106°51'27,4"BT berbatasan dengan wilayah Desa Caringin Kulon Kecamatan Caringin;
 - g. TK 32.02.31.2006-31.2003.3940 selanjutnya ke arah tenggara menyusuri pesawahan dan pemukiman sampai TK 32.02.31.2006-31.2003.3939 dengan koordinat 6°52'53,953"LS dan 106°51'32,047"BT berbatasan dengan wilayah Desa Caringin Kulom Kecamatan Caringin;

h..TK 32.02.31...

- h. TK 32.02.31.2006-31.2003.3939 selanjutnya ke arah tenggara menyusuri pesawahan dan pemukiman sampai TK 32.02.31.2006-31.2003.3938 dengan koordinat 6°52'50,633"LS dan 106°51'34,79"BT berbatasan dengan wilayah Desa Caringin Kulom Kecamatan Caringin;
 - i. TK 32.02.31.2006-31.2003.3938 selanjutnya ke arah tenggara menyusuri as (*median line*) saluran air sampai TK 32.02.31.2006-31.2003.3937 dengan koordinat 6°52'54,623"LS dan 106°51'35,474"BT berbatasan dengan wilayah Desa Caringin Kulon Kecamatan Caringin;
 - j. TK 32.02.31.2006-31.2003.3937 selanjutnya ke arah selatan menyusuri pemukiman sampai TK 32.02.31.2006-31.2003.3936 dengan koordinat 6°53'7,344"LS dan 106°51'40,695"BT berbatasan dengan wilayah Desa Caringin Kulon Kecamatan Caringin;
 - k. TK 32.02.31.2006-31.2003.3936 selanjutnya ke arah selatan menyusuri pemukiman sampai TK 32.02.31.2006-31.2003.3935 dengan koordinat 6°53'12,861"LS dan 106°51'45,536"BT berbatasan dengan wilayah Desa Caringin Kulon Kecamatan Caringin;
 - l. TK 32.02.31.2006-31.2003.3935 selanjutnya ke arah selatan menyusuri pemukiman sampai TK 32.02.31.2007-31.2006-31.2003.0460 dengan koordinat 6°53'16,716"LS dan 106°51'47,067"BT berbatasan dengan wilayah Desa Caringin Kulon dan Desa Talaga Kecamatan Caringin;
- (3). Batas timur wilayah Desa Mekarjaya sebagaimana dimaksud dalam Pasal 21 adalah sebagai berikut:
- a. Dimulai dari TK 31.2006-31.2003.0460 selanjutnya ke arah tenggara menyusuri as (*median line*) saluran air sampai TK 32.02.31.2007-31.2006.3934 dengan koordinat 6°53'17,23"LS dan 106°51'48,506"BT berbatasan dengan wilayah Desa Talaga Kecamatan Caringin;
 - b. TK 32.02.31.2007-31.2006.3934 selanjutnya ke arah tenggara menyusuri as (*median line*) saluran air sampai TK 32.02.31.2007-31.2006.3933 dengan koordinat 6°53'24,348"LS dan 106°51'51,911"BT berbatasan dengan wilayah Desa Talaga Kecamatan Caringin;
 - c. TK 32.02.31.2007-31.2006.3933 selanjutnya ke arah tenggara menyusuri as (*median line*) saluran air sampai TK 32.02.31.2007-31.2006.3932 dengan koordinat 6°53'33,638"LS dan 106°51'52,862"BT berbatasan dengan wilayah Desa Talaga Kecamatan Caringin;
 - b. TK 32.02.31.2007-31.2006.3932 selanjutnya ke arah barat menyusuri pesawahan sampai TK 32.02.31.2007-31.2006.3931 dengan koordinat 6°53'32,45"LS dan 106°51'43,236"BT berbatasan dengan wilayah Desa Talaga Kecamatan Caringin
 - c. TK 32.02.31.2007-31.2006.3931 selanjutnya ke arah barat menyusuri pesawahan sampai TK 32.02.31.2007-31.2006.3973 dengan koordinat 6°53'33,739"LS dan 106°51'39,843"BT berbatasan dengan wilayah Desa Talaga Kecamatan Caringin

d.. TK 32.02.31...

- d. TK 32.02.31.2007-31.2006.3973 selanjutnya ke arah barat menyusuri pesawahan sampai TK 32.02.28.2003-31.2007-31.2006.0459 dengan koordinat 6°53'34,818"LS dan 106°51'37,024"BT berbatasan dengan wilayah Desa Talaga Kecamatan Caringin dan Desa Cijalingan Kecamatan Cicantayan;
- (4). Batas selatan wilayah Desa Mekarjaya sebagaimana dimaksud dalam Pasal 21 adalah sebagai berikut:
 - a. TK 32.02.28.2003-31.2007-31.2006.0459 selanjutnya ke arah barat menyusuri as (*median line*) Saluran air Cigempol dan pesawahan sampai TK 32.02.28.2003-31.2006.3930 dengan koordinat 6°53'33,287"LS dan 106°51'36,297"BT berbatasan dengan wilayah Desa Cijalingan Kecamatan;
 - b. TK 32.02.28.2003-31.2006.3930 selanjutnya ke arah barat menyusuri as (*median line*) Saluran air Cigempol dan pesawahan sampai TK 32.02.28.2003-31.2006.3929 dengan koordinat 6°53'31,36"LS dan 106°51'32,986"BT berbatasan dengan wilayah Desa Cijalingan Kecamatan;
 - c. TK 32.02.28.2003-31.2006.3929 selanjutnya ke arah barat menyusuri as (*median line*) Saluran air Cigempol dan pesawahan sampai TK 32.02.28.2003-31.2006.3928 dengan koordinat 6°53'39,99"LS dan 106°51'25,086"BT berbatasan dengan wilayah Desa Cijalingan Kecamatan;
 - d. TK 32.02.28.2003-31.2006.3928 selanjutnya ke arah barat menyusuri as (*median line*) Saluran air Cigempol dan pesawahan sampai TK 32.02.28.2003-31.2006.3927 dengan koordinat 6°53'42,003"LS dan 106°51'18,94"BT berbatasan dengan wilayah Desa Cijalingan Kecamatan;
 - e. TK 32.02.28.2003-31.2006.3927 selanjutnya ke arah barat menyusuri as (*median line*) Saluran air Cigempol dan pesawahan sampai TK 32.02.28.2003-31.2006.3926 dengan koordinat 6°53'41,638"LS dan 106°51'14,089"BT berbatasan dengan wilayah Desa Cijalingan Kecamatan;
 - f. TK 32.02.28.2003-31.2006.3926 selanjutnya ke arah barat menyusuri as (*median line*) Saluran air Cigempol dan pesawahan sampai TK 32.02.28.2003-31.2006.3925 dengan koordinat 6°53'41,542"LS dan 106°51'6,551"BT berbatasan dengan wilayah Desa Cijalingan Kecamatan;
 - g. TK 32.02.28.2003-31.2006.3925 selanjutnya ke arah utara menyusuri as (*median line*) jalan dan tanah darat dan pesawahan TK 32.02.28.2003-31.2006.3924 dengan koordinat 6°53'41,954"LS dan 106°51'1,462"BT berbatasan dengan wilayah Kampung Cisande Hilir Desa Cijalingan Kecamatan Cicantayan;
 - h. TK 32.02.28.2003-31.2006.3924 selanjutnya ke arah utara menyusuri as (*median line*) jalan dan tanah darat dan pesawahan TK 32.02.28.2003-31.2006.3923 dengan koordinat 6°53'47,633"LS dan 106°50'55,936"BT berbatasan dengan wilayah Kampung Cisande Hilir Desa Cijalingan Kecamatan Cicantayan;

i..TK 32.02.28...

- i. TK 32.02.28.2003-31.2006.3923 selanjutnya ke arah utara menyusuri as (*median line*) jalan dan tanah darat dan pesawahan TK 32.02.28.2003-31.2006.3922 dengan koordinat 6°53'51,565"LS dan 106°50'44,398"BT berbatasan dengan wilayah Kampung Cisande Hilir Desa Cijalingan Kecamatan Cicantayan;
- j. TK 32.02.28.2003-31.2006.3922 selanjutnya masih ke arah barat menyusuri pesawahan dan as sungai Cisande sampai TK 32.02.28.2003-31.2006.3921 dengan koordinat 06°53'51,93"LS dan 106°50' 43,31"BT berbatasan dengan wilayah Desa Cijalingan Kecamatan;
- k. TK 32.02.28.2003-31.2006.3921 selanjutnya masih ke arah barat menyusuri as (*median line*) sungai Cisande sampai TK 32.02.28.2003-28.2002-31.2006.0361 yang merupakan titik awal batas barat Desa Mekarjaya Kecamatan Caringin.

Pasal 23

Berdasarkan batas sebagaimana dimaksud dalam Pasal 19, Desa Mekarjaya memiliki wilayah seluas \pm 240,96 hektar.

BAB IX BATAS WILAYAH DESA TALAGA

Pasal 24

Batas wilayah Desa Talaga adalah sebagai berikut:

- a. Sebelah barat berbatasan dengan wilayah Desa Mekarjaya Kecamatan Caringin;
- b. Sebelah utara berbatasan dengan wilayah Desa Caringin Kulon dan Desa Caringin Wetan Kecamatan Caringin;
- c. Sebelah timur berbatasan dengan wilayah Desa Kutasirna dan Desa Cibolang Kaler Kecamatan Cisaat; dan
- d. Sebelah selatan berbatasan dengan wilayah Desa Cisande dan Desa Cijalingan Kecamatan Cicantayan.

Pasal 25

- (1). Batas barat wilayah Desa Talaga sebagaimana dimaksud dalam Pasal 24 adalah sebagai berikut:
 - a. Dimulai dari TK 32.02.28.2003-31.2007-31.2006.0459 pada as (*median line*) saluran air Cigempol dengan koordinat 06°53'32,86"LS dan 106°51'41,23"BT berbatasan dengan wilayah Desa Mekarjaya Kecamatan Caringin;
 - b. TK 32.02.28.2003-31.2007-31.2006.0459 selanjutnya ke arah timur menyusuri as (*median line*) saluran air Cigempol sampai TK 32.02.28.2003-31.2007.3973 dengan koordinat 6°53'33,739"LS dan 106°51'39,843"BT berbatasan dengan wilayah Desa Mekarjaya Kecamatan Caringin;
 - c. TK 32.02.28.2003-31.2007.3973 selanjutnya masih ke arah timur menyusuri as (*median line*) saluran air Cigempol sampai TK 32.02.31.2007-31.2006.3931 dengan koordinat 6°53'32,45"LS dan 106°51'43,236"BT;
 - d.. TK 32.02.31...

- d. TK 32.02.31.2007-31.2006.3931 selanjutnya ke arah timur menyusuri as (*median line*) saluran air Cigempol sampai TK 32.02.31.2007-31.2006.3932 dengan koordinat 6°53'32,45"LS dan 106°51'43,236"BT berbatasan dengan wilayah Desa Mekarjaya Kecamatan Caringin
 - e. TK 32.02.31.2007-31.2006.3932 selanjutnya ke arah utara menyusuri as (*median line*) saluran air sampai TK 32.02.31.2007-31.2006.3933 dengan koordinat 6°53'24,348"LS dan 106°51'51,911"BT berbatasan dengan wilayah Desa Mekarjaya Kecamatan Caringin;
 - f. TK 32.02.31.2007-31.2006.3933 selanjutnya ke arah utara menyusuri as (*median line*) saluran air sampai TK 32.02.31.2007-31.2006.3934 dengan koordinat 6°53'17,23"LS dan 106°51'48,506"BT berbatasan dengan wilayah Desa Mekarjaya Kecamatan Caringin;
 - g. TK 32.02.31.2007-31.2006.3934 selanjutnya ke arah barat laut menyusuri as (*median line*) saluran air sampai TK 32.02.31.2007-31.2006-31.2003.0460 dengan koordinat 6°53'16,716"LS dan 106°51'47,067"BT berbatasan dengan wilayah Desa Mekarjaya dan Desa Caringin Kulon Kecamatan Caringin
- (2). Batas utara wilayah Desa Talaga sebagaimana dimaksud dalam Pasal 24 adalah sebagai berikut:
- a. Dimulai dari TK 32.02.31.2007-31.2006-31.2003.0460 selanjutnya ke arah timur laut menyusuri pesawahan sampai TK 32.02.31.2007-31.2003.3957 dengan koordinat 6°53'7,334"LS dan 106°51'52,368"BT berbatasan dengan wilayah Desa Caringin Kulon Kecamatan Caringin;
 - b. b. TK 32.02.31.2007-31.2003.3957 selanjutnya ke arah timur laut menyusuri as (*median line*) sungai kecil sampai TK 32.02.31.2007-31.2003-31.2001.0461 dengan koordinat 6°53'5,132"LS dan 106°51'57,634"BT berbatasan dengan wilayah Desa Caringin Kulon dan Desa Caringin Wetan Kecamatan Caringin;
 - c. TK 32.02.31.2007-31.2003-31.2001.0461 selanjutnya ke arah timur menyusuri as (*median line*) sungai kecil sampai TK 32.02.31.2007-31.2001.3972 dengan koordinat 6°53'6,731"LS dan 106°51'57,926"BT berbatasan dengan wilayah Desa Caringin Wetan Kecamatan Caringin;
 - d. TK 32.02.31.2007-31.2001.3972 selanjutnya ke arah timur menyusuri as (*median line*) sungai kecil sampai TK 32.02.31.2007-31.2001.3971 dengan koordinat 6°53'8,961"LS dan 106°52'5,285"BT berbatasan dengan wilayah Desa Caringin Wetan Kecamatan Caringin;
 - e. TK 32.02.31.2007-31.2001.3971 selanjutnya ke arah timur menyusuri as (*median line*) sungai kecil sampai TK 32.02.31.2007-31.2001.3970 dengan koordinat 6°53'8,184"LS dan 106°52'11,236"BT;
 - f. TK 32.02.31.2007-31.2001.3970 selanjutnya ke arah timur menyusuri as (*median line*) sungai kecil sampai TK 32.02.31.2007-31.2001.3969 dengan koordinat 6°53'7,362"LS dan 106°52'22,222"BT berbatasan dengan wilayah Desa Caringin Wetan Kecamatan Caringin;

g..TK.32.02.31...

- g. TK 32.02.31.2007-31.2001.3969 selanjutnya ke arah timur menyusuri *as (median line)* sungai kecil sampai TK 32.02.31.2007-31.2001.3968 dengan koordinat 6°53'8,891"LS dan 106°52'21,811"BT berbatasan dengan wilayah Desa Caringin Wetan Kecamatan Caringin;
 - h. TK 32.02.31.2007-31.2001.3968 selanjutnya ke arah timur menyusuri *as (median line)* sungai kecil sampai TK 32.02.31.2007-31.2001.3967 dengan koordinat 6°53'9,302"LS dan 106°52'26,822"BT berbatasan dengan wilayah Desa Caringin Wetan Kecamatan Caringin;
 - i. TK 32.02.31.2007-31.2001.3967 selanjutnya ke arah timur menyusuri *as (median line)* sungai kecil sampai TK 32.02.31.2007-31.2001.3966 dengan koordinat 6°53'9,006"LS dan 106°52'31,756"BT berbatasan dengan wilayah Desa Caringin Wetan Kecamatan Caringin;
 - j. TK 32.02.31.2007-31.2001.3966 selanjutnya ke arah utara menyusuri *as (median line)* sungai kecil dan pemukiman sampai TK 32.02.31.2007-31.2001.3965 dengan koordinat 6°53'4,188"LS dan 106°52'36,125"BT berbatasan dengan wilayah Desa Caringin Wetan Kecamatan Caringin;
 - k. TK 32.02.31.2007-31.2001.3965 selanjutnya ke arah utara menyusuri *as (median line)* sungai kecil dan pemukiman sampai TK 32.02.31.2007-29.2012-31.2001.0064 dengan koordinat 6°53'8,874"LS dan 106°52'39,047"BT berbatasan dengan wilayah Desa Caringin Wetan Kecamatan Caringin dan Desa Kutasirna Kecamatan Cisaat;
- (3)..Batas timur Desa Talaga sebagaimana dimaksud dalam Pasal 24 adalah sebagai berikut:
- a. TK 32.02.31.2007-29.2012-31.2001.0064 selanjutnya ke arah selatan *as (median line)* sungai Cimuncang sampai TK 32.02.31.2007-29.2012.1413 dengan koordinat 6°53'15,114"LS dan 106°52'33,757"BT berbatasan dengan wilayah Desa Kutasirna Kecamatan Cisaat;
 - b. TK 32.02.31.2007-29.2012.1413 selanjutnya ke arah selatan *as* sungai Cimuncang sampai TK 32.02.31.2007-29.2012.1412 dengan koordinat 6°53'31,6"LS dan 106°52'27,609"BT berbatasan dengan wilayah Desa Kutasirna Kecamatan Cisaat;
 - c. TK 32.02.31.2007-29.2012.1412 selanjutnya ke arah barat daya *as (median line)* sungai Cimuncang sampai TK 32.02.31.2007-29.2012.1411 dengan koordinat 6°53'41,961"LS dan 106°52'18,671"BT berbatasan dengan wilayah Desa Kutasirna Kecamatan Cisaat;
 - d. TK 32.02.31.2007-29.2012.1411 selanjutnya masih ke arah barat daya *as (median line)* sungai Cimuncang sampai TK 32.02.31.2007-29.2012.1410 dengan koordinat 6°53'43,076"LS dan 106°52'16,318"BT;
 - e. TK 32.02.31.2007-29.2012.1411 selanjutnya ke arah barat daya *as (median line)* sungai Cimuncang sampai TK 32.02.31.2007-29.2012.1410 dengan koordinat 6°53'43,076"LS dan 106°52'16,318"BT berbatasan dengan wilayah Desa Kutasirna Kecamatan Cisaat;

f..TK 32.02.31...

- f. TK 32.02.31.2007-29.2012.1410 selanjutnya ke arah barat daya as (*median line*) sungai Cimuncang sampai TK 32.02.29.2011-31.2007-29.2012.0060 dengan koordinat 6°53'45,461"LS dan 106°52'15,113"BT berbatasan dengan wilayah Desa Kutasirna dan Desa Cibolang Kaler Kecamatan Cisaat;
 - g. TK 32.02.29.2011-31.2007-29.2012.0060 selanjutnya ke arah selatan menyusuri as (*median line*) Sungai Cimuncang sampai TK 32.02.29.2011-31.2007.1409 dengan koordinat 6°53'48,401"LS dan 106°52'12,338"BT berbatasan dengan wilayah Desa Cibolang Kaler Kecamatan Cisaat;
 - h. TK 32.02.29.2011-31.2007.1409 selanjutnya ke arah selatan menyusuri as (*median line*) Sungai Cimuncang sampai TK 32.02.29.2011-28.2004-31.2007.0373 dengan koordinat 6°53'51,382"LS dan 106°52'8,731"BT berbatasan dengan wilayah Desa Cibolang Kaler Kecamatan Cisaat;
- (4)..Batas selatan wilayah Desa Talaga sebagaimana dimaksud dalam Pasal 24 adalah sebagai berikut:
- a. Dimulai dari TK 32.02.29.2011-28.2004-31.2007.0373 selanjutnya ke arah barat laut menyusuri pesawahan sampai TK 32.02.28.2004-31.2007.3991 dengan koordinat 6°53'46,248"LS dan 106°52'5,817"BT berbatasan dengan wilayah Desa Cisande Kecamatan Cicantayan;
 - b. TK 32.02.28.2004-31.2007.3991 selanjutnya masih ke arah barat laut menyusuri pesawahan sampai TK 32.02.28.2004-31.2007.3990 dengan koordinat 6°53'52,912"LS dan 106°52'5,937"BT berbatasan dengan wilayah Desa Cisande Kecamatan Cicantayan;
 - c. TK 32.02.28.2004-31.2007.3990 selanjutnya masih ke arah barat laut menyusuri pesawahan sampai TK 32.02.28.2004-31.2007.3989 dengan koordinat 6°53'59,817"LS dan 106°52'4,412"BT berbatasan dengan wilayah Desa Cisande Kecamatan Cicantayan;
 - d. TK 32.02.28.2004-31.2007.3990 selanjutnya masih ke arah barat laut menyusuri pesawahan sampai TK 32.02.28.2004-31.2007.3989 dengan koordinat 6°53'57,751"LS dan 106°52'2,884"BT berbatasan dengan wilayah Desa Cisande Kecamatan Cicantayan;
 - e. TK 32.02.28.2004-31.2007.3989 selanjutnya masih ke arah barat laut menyusuri pesawahan sampai TK 32.02.28.2004-31.2007.3988 dengan koordinat 6°53'57,751"LS dan 106°52'2,884"BT berbatasan dengan wilayah Desa Cisande Kecamatan Cicantayan;
 - f. TK 32.02.28.2004-31.2007.3988 selanjutnya ke arah utara menyusuri as (*median line*) sauran irigasi sampai TK 32.02.28.2004-31.2007.3987 dengan koordinat 6°53'52,145"LS dan 106°52'1,702"BT berbatasan dengan wilayah Desa Cisande Kecamatan Cicantayan;
 - g. TK 32.02.28.2004-31.2007.3987 selanjutnya ke arah barat menyusuri as (*median line*) jalan lingkungan dan Jalan Cikukulu sampai TK 32.02.28.2004-31.2007.3986 dengan koordinat 6°53'55,383"LS 106°51'58,49"BT berbatasan dengan wilayah Desa Cisande Kecamatan Cicantayan;

h..TK 32.02.28...

- a. TK 32.02.28.2004-31.2007.3986 selanjutnya masih ke arah barat menyusuri *as (median line)* jalan lingkungan dan Jalan Cikukulu sampai TK 32.02.28.2004-31.2007.3985 dengan koordinat 6°53'51,014"LS 106°51'55,937"BT berbatasan dengan wilayah Desa Cisande Kecamatan Cicantayan;
- b. TK 32.02.28.2004-31.2007.3985 selanjutnya ke arah barat menyusuri *as (median line)* Jalan Cikukulu dan jalan lingkungan sampai TK 32.02.28.2004-31.2007.3984 dengan koordinat 6°53'52,504"LS dan 106°51'51,119"BT berbatasan dengan wilayah Desa Cisande Kecamatan Cicantayan;
- c. TK 32.02.28.2004-31.2007.3984 selanjutnya ke arah barat menyusuri *as (median line)* Jalan Cikukulu dan jalan lingkungan sampai TK 32.02.28.2004-31.2007.3983 dengan koordinat 6°53'47,476"LS dan 106°51'49,952"BT berbatasan dengan wilayah Desa Cisande Kecamatan Cicantayan;
- d. TK 32.02.28.2004-31.2007.3983 selanjutnya ke arah barat menyusuri *as (median line)* Jalan Cijalingan Caringin sampai TK 32.02.28.2004-31.2007.3982 dengan koordinat 06°53'51,25"LS dan 106°51'52,86"BT berbatasan dengan wilayah Desa Cisande dan Desa Cijalingan Kecamatan Cicantayan;
- e. TK 32.02.28.2004-31.2007.3982 selanjutnya ke arah barat menyusuri *as (median line)* Jalan Cijalingan Caringin sampai TK 32.02.28.2004-31.2007.3981 dengan koordinat 6°53'43,87"LS dan 106°51'46,257"BT berbatasan dengan wilayah Desa Cisande dan Desa Cijalingan Kecamatan Cicantayan;
- f. TK 32.02.28.2004-31.2007.3981 selanjutnya ke arah barat menyusuri *as (median line)* Jalan Cijalingan Caringin sampai TK 32.02.28.2004-28.2003-31.2007.0362 dengan koordinat 6°53'44,067"LS dan 106°51'44,051"BT berbatasan dengan wilayah Desa Cisande dan Desa Cijalingan Kecamatan Cicantayan;
- g. TK 32.02.28.2004-28.2003-31.2007.0362 selanjutnya ke arah barat menyusuri *as (median line)* jalan Cijalingan sampai TK 32.02.28.2003-31.2007.3980 dengan koordinat 6°53'43,489"LS 106°-51'-41,776"BT berbatasan dengan wilayah Desa Cijalingan Kecamatan Cicantayan;
- h. TK 32.02.28.2003-31.2007.3980 selanjutnya ke arah barat menyusuri *as (median line)* jalan Cijalingan sampai TK 32.02.28.2003-31.2007.3979 dengan koordinat 6°53'43,681"LS dan 106°51'38,705"BT berbatasan dengan wilayah Desa Cijalingan Kecamatan Cicantayan;
- i. TK 32.02.28.2003-31.2007.3979 selanjutnya masih ke arah barat menyusuri *as (median line)* jalan Cijalingan sampai TK 32.02.28.2003-31.2007.3978 dengan koordinat 6°53'45,737"LS 106°-51'-38,641"BT;
- j. TK 32.02.28.2003-31.2007.3978 selanjutnya masih ke arah barat menyusuri *as (median line)* jalan Cijalingan sampai TK 32.02.28.2003-31.2007.3977 dengan koordinat 6°53'46,945"LS dan 106°-51'-22,053"BT;
- k. 32.02.28...

- k. TK 32.02.28.2003-31.2007.3977 selanjutnya masih ke arah barat menyusuri as (median line) jalan Cijalingan sampai TK 32.02.28.2003-31.2007.3976 dengan koordinat 6°53'41,446"LS dan 106°-51'-26,704"BT;
- l. TK 32.02.28.2003-31.2007.3976 selanjutnya masih ke arah barat menyusuri as (median line) jalan Cijalingan sampai TK 32.02.28.2003-31.2007.3975 dengan koordinat 6°53'41,754"LS dan 106°-51'-34,696"BT;
- m. TK 32.02.28.2003-31.2007.3975 selanjutnya masih ke arah barat menyusuri as (median line) jalan Cijalingan sampai TK 32.02.28.2003-31.2007.3974 dengan koordinat 6°53'38,786"LS dan 106°-51'-35,686"BT;
- n. TK 32.02.28.2003-31.2007.3974 selanjutnya ke arah utara menyusuri pemukiman dan pesawahan sampai TK 32.02.28.2003-31.2007-31.2006.0459 yang merupakan titik awal batas barat Desa Mekarjaya Kecamatan Caringin.

Pasal 26

Berdasarkan batas sebagaimana dimaksud dalam Pasal 25, Desa Talaga memiliki wilayah seluas \pm 178,77 hektar

BAB X BATAS WILAYAH DESA CIKEMBANG

Pasal 27

Batas wilayah Desa Talaga adalah sebagai berikut:

- a. Sebelah barat berbatasan dengan wilayah Desa Seuseupan Kecamatan Caringin;
- b. Sebelah utara berbatasan dengan wilayah Desa Kalaparea Kecamatan Nagrak;
- c. Sebelah timur berbatasan dengan wilayah Desa Sukamulya Kecamatan Caringin; dan
- d. Sebelah selatan berbatasan dengan wilayah Desa Caringin Wetan, Desa Caringin Kulon dan Desa Seuseupan Kecamatan Caringin.

Pasal 28

- (1). Batas barat wilayah Desa Cikembang sebagaimana dimaksud dalam Pasal 27 adalah sebagai berikut:
 - a. Dimulai dari TK 32.02.31.2004-31.2008.4223 pada as (*median line*) Sungai Cipajagan dengan koordinat 6°52'3,209"LS 106°51'39,48"BT berbatasan dengan wilayah Desa Seuseupan Kecamatan Caringin;
 - b. TK 32.02.31.2004-31.2008.4223 selanjutnya ke arah timur laut menyusuri pesawahan sampai TK 32.02.31.2004-31.2008.4222 dengan koordinat 6°51'41,165"LS dan 06°51'51,725"BT berbatasan dengan wilayah Desa Seuseupan Kecamatan Caringin;
 - c. TK 32.02.31.2004-31.2008.4222 selanjutnya masih ke arah timur laut menyusuri pesawahan sampai TK 32.02.31.2004-31.2008.4221 dengan koordinat 6°51'22,427"LS dan 106°52'8,353"BT;
 - d..TK32.02.31...

- d. TK 32.02.31.2004-31.2008.4221 selanjutnya ke arah timur laut menyusuri pesawahan sampai TK 32.02.31.2004-31.2008.4220 dengan koordinat 6°51'8,461"LS dan 106°52'19,905"BT berbatasan dengan wilayah Desa Seuseupan Kecamatan Caringin;
 - e. TK 32.02.31.2004-31.2008.4220 selanjutnya ke arah timur laut menyusuri pesawahan sampai TK 32.02.31.2004-31.2008.4219 dengan koordinat 6°50'53,9"LS dan 106°52'28,071"BT berbatasan dengan wilayah Desa Seuseupan Kecamatan Caringin;
 - f. TK 32.02.31.2004-31.2008.4219 selanjutnya ke arah timur laut menyusuri pesawahan sampai TK 32.02.31.2004-31.2008.4218 dengan koordinat 6°50'33,851"LS dan 106°52'36,282"BT berbatasan dengan wilayah Desa Seuseupan Kecamatan Caringin;
 - g. TK 32.02.31.2004-31.2008.4218 selanjutnya ke arah timur laut menyusuri tanah kebun sampai TK 32.02.31.2004-31.2008.4217 dengan koordinat 6°50'20,802"LS dan 106°52'43,726"BT berbatasan dengan wilayah Desa Seuseupan Kecamatan Caringin;
 - h. TK 32.02.31.2004-31.2008.4217 selanjutnya ke arah timur laut menyusuri tanah kebun sampai TK 32.02.31.2004-31.2008.4216 dengan koordinat 6°50'11,27"LS dan 106°52'48,962"BT berbatasan dengan wilayah Desa Seuseupan Kecamatan Caringin;
 - i. TK 32.02.31.2004-31.2008.4216 selanjutnya ke arah timur laut menyusuri tanah kebun sampai TK 32.02.31.2004-31.2008.4215 dengan koordinat 6°50'1,941"LS dan 106°52'53,532"BT berbatasan dengan wilayah Desa Seuseupan Kecamatan Caringin;
 - j. TK 32.02.31.2004-31.2008.4215 selanjutnya ke arah timur laut menyusuri tanah kebun sampai TK 32.02.31.2004-31.2008-12.2001.0487 dengan koordinat 6°49'38,468"LS dan 106°53'1,814"BT berbatasan dengan wilayah Desa Seuseupan Kecamatan Caringin;
- (2). Batas utara wilayah Desa Cikembang sebagaimana dimaksud dalam Pasal 27 adalah dimulai dari TK 32.02.31.2004-31.2008-12.2001.0487 selanjutnya ke arah timur laut menyusuri punggung Gunung Pangrango pada Kawasan Taman Nasional Gede Pangrango sampai TK 32.02.31.2008-12.2001.4182 dengan koordinat 6°49'34,381"LS dan 106°53'7,842"BT berbatasan dengan wilayah Desa Kalaparea Kecamatan Nagrak dan Desa Sukamulya Kecamatan Caringin;
- (3)..Batas timur Desa Cikembang sebagaimana dimaksud dalam Pasal 27 adalah sebagai berikut:
- a. Dimulai dari TK 32.02.31.2008-12.2001.4182 selanjutnya ke arah selatan menyusuri punggung Gunung Pangrango sampai TK 32.02.31.2008-31.2009.3875 dengan koordinat 6°49'51,313"LS dan 106°53'12,929"BT berbatasan dengan wilayah Desa Sukamulya Kecamatan Caringin;

b.. TK 32.02.31...

- b. TK 32.02.31.2008-31.2009.3875 selanjutnya ke arah selatan menyusuri tanah darat kebun sampai TK 32.02.31.2008-31.2009.3876 dengan koordinat 6°50'16,512"LS dan 106°53'11,967"BT berbatasan dengan wilayah Desa Sukamulya;
 - c. TK 32.02.31.2008-31.2009.3876 selanjutnya ke arah selatan menyusuri tanah darat kebun sampai TK 32.02.31.2008-31.2009.3877 dengan koordinat 6°50'49,526"LS dan 106°52'55,322"BT berbatasan dengan wilayah Desa Sukamulya;
 - d. TK 32.02.31.2008-31.2009.3877 selanjutnya ke arah selatan menyusuri tanah darat kebun sampai TK 32.02.31.2008-31.2009.3878 dengan koordinat 6°50'53,006"LS dan 106°52'56,709"BT berbatasan dengan wilayah Desa Sukamulya;
 - e. TK 32.02.31.2008-31.2009.3878 selanjutnya ke arah selatan menyusuri as (*median line*) Sungai Cicurug sampai TK 32.02.31.2008-31.2009.3879 dengan koordinat 6°50'59,842"LS dan 106°52'53,111"BT berbatasan dengan wilayah Desa Sukamulya;
 - f. TK 32.02.31.2008-31.2009.3879 selanjutnya ke arah selatan menyusuri as (*median line*) Sungai Cicurug sampai TK 32.02.31.2008-31.2009.3880 dengan koordinat 6°51'8,926"LS dan 106°52'49,023"BT berbatasan dengan wilayah Desa Sukamulya;
 - g. TK 32.02.31.2008-31.2009.3880 selanjutnya ke arah selatan menyusuri as (*median line*) Sungai Cicurug sampai TK 32.02.31.2008-31.2009.3881 dengan koordinat 6°51'29,289"LS dan 106°52'40,699"BT berbatasan dengan wilayah Desa Sukamulya;
 - h. TK 32.02.31.2008-31.2009.3881 selanjutnya ke arah selatan menyusuri as (*median line*) Sungai Cicurug sampai TK 32.02.31.2008-31.2009.3882 dengan koordinat 6°51'43,356"LS dan 106°52'35,594"BT berbatasan dengan wilayah Desa Sukamulya;
 - i. TK 32.02.31.2008-31.2009.3882 selanjutnya ke arah selatan menyusuri pesawahan sampai TK 32.02.31.2008-31.2009.3883 dengan koordinat 6°51'55,246"LS dan 106°52'31,979"BT berbatasan dengan wilayah Desa Sukamulya;
 - j. TK 32.02.31.2008-31.2009.3883 selanjutnya ke arah selatan menyusuri as (*median line*) Sungai Cicurug sampai TK 32.02.31.2008-31.2009.3884 dengan koordinat 6°51'59,255"LS dan 106°52'32,579"BT berbatasan dengan wilayah Desa Sukamulya;
 - k. TK 32.02.31.2008-31.2009.3884 selanjutnya ke arah selatan menyusuri as (*median line*) Sungai Cicurug sampai TK 32.02.31.2001-31.2008-31.2009.0467 dengan koordinat 6°51'59,944"LS dan 106°52'35,197"BT berbatasan dengan wilayah Desa Sukamulya;
- (4)..Batas selatan wilayah Desa Cikembang sebagaimana dimaksud dalam Pasal 27 adalah sebagai berikut:

a..Dimulai dari...

- a. Dimulai dari TK 32.02.31.2001-31.2008-31.2009.0467 selanjutnya ke arah barat daya menyusuri pesawahan sampai TK 32.02.31.2001-31.2008.3898 dengan koordinat 6°52'1,849"LS dan 106°52'31,944"BT berbatasan dengan wilayah Desa Caringin Wetan Kecamatan Caringin;
- b. TK 32.02.31.2001-31.2008.3898 selanjutnya ke arah barat daya menyusuri as (*median line*) Sungai Ciheulang sampai TK 32.02.31.2001-31.2008.3899 dengan koordinat 6°52'5,207"LS dan 106°52'29,905"BT berbatasan dengan wilayah Desa Caringin Wetan Kecamatan Caringin;
- c. TK 32.02.31.2001-31.2008.3899 selanjutnya ke arah barat daya menyusuri as (*median line*) Sungai Ciheulang sampai TK 32.02.31.2001-31.2008.3900 dengan koordinat 6°52'4,282"LS dan 106°52'27,215"BT berbatasan dengan wilayah Desa Caringin Wetan Kecamatan Caringin;
- d. TK 32.02.31.2001-31.2008.3900 selanjutnya ke arah barat daya menyusuri as (*median line*) Sungai Ciheulang sampai TK 32.02.31.2001-31.2008.3901 dengan 6°52'7,537"LS dan 106°52'23,669"BT berbatasan dengan wilayah Desa Caringin Wetan Kecamatan Caringin;
- e. TK 32.02.31.2001-31.2008.3901 selanjutnya ke arah barat daya menyusuri as (*median line*) Sungai Ciheulang sampai TK 32.02.31.2003-31.2001-31.2008.0466 dengan 6°52'8,634"LS dan 106°52'22,778"BT berbatasan dengan wilayah Desa Caringin Wetan Kecamatan Caringin;
- f. TK 32.02.31.2003-31.2001-31.2008.0466 selanjutnya ke arah barat laut menyusuri pesawahan sampai TK 3902 dengan koordinat 06°52'6,75"LS dan 106°52'20,52"BT berbatasan dengan wilayah Desa Caringin Kulon dan Desa Caringin Wetan Kecamatan Caringin;
- g. TK 32.02.31.2003-31.2008.3902 selanjutnya ke arah barat daya menyusuri as (*median line*) Sungai Ciheulang TK 32.02.31.2003-31.2008.3902 dengan koordinat 6°52'6,757"LS dan 106°52'20,526"BT;
- h. TK 32.02.31.2003-31.2008.3903 selanjutnya masih ke arah barat daya menyusuri as (*median line*) Sungai Ciheulang TK 32.02.31.2003-31.2008.3904 dengan koordinat 6°52'9,756"LS dan 106°52'7,869"BT;
- i. TK 32.02.31.2003-31.2008.3904 selanjutnya ke arah barat daya menyusuri as (*median line*) Sungai Ciheulang TK 32.02.31.2003-31.2008.3905 dengan koordinat 6°52'10,505"LS dan 106°52'4,336"BT berbatasan dengan wilayah Desa Caringin Kulon Kecamatan Caringin;
- j. TK 32.02.31.2003-31.2008.3905 selanjutnya ke arah barat daya menyusuri as (*median line*) Sungai Ciheulang 32.02.31.2003-31.2004.0465 dengan koordinat 6°52'12,197"LS dan 106°52'3,908"BT berbatasan dengan wilayah Desa Caringin Kulon dan Desa Seuseupan Kecamatan Caringin;
- k. TK 32.02.31.2003-31.2004.0465 selanjutnya ke arah barat laut menyusuri pesawahan sampai TK 32.02.31.2004-31.2008.4224 dengan koordinat 6°52'16,241"LS dan 106°51'49,235"BT berbatasan dengan wilayah Desa Seuseupan Kecamatan Caringin;

1.. TK 32.02.31...

1. TK TK 32.02.31.2004-31.2008.4224 selanjutnya ke arah barat laut menyusuri pesawahan sampai TK 32.02.31.2004-31.2008.4223 yang merupakan titik awal batas barat Desa Cikembang Kecamatan Caringin.

Pasal 29

Berdasarkan batas sebagaimana dimaksud dalam Pasal 28, Desa Cikembang memiliki wilayah seluas \pm 424,88 hektar

BAB XI

BATAS WILAYAH DESA PASIRDATAR INDAH

Pasal 30

Batas wilayah Desa Pasirdatar Indah adalah sebagai berikut:

- a. Sebelah barat berbatasan dengan wilayah Desa Sukamulya Kecamatan Caringin;
- b. Sebelah utara berbatasan dengan wilayah Kecamatan Cisarua Kabupaten Bogor;
- c. Sebelah timur berbatasan dengan wilayah Desa Cikahuripan Kecamatan Kadudampit; dan
- d. Sebelah selatan berbatasan dengan wilayah Desa Cikahuripan Kecamatan Kadudampit.

Pasal 31

- (1). Batas barat wilayah Desa Pasirdatar Indah sebagaimana dimaksud dalam Pasal 30 adalah sebagai berikut:

- a. Dimulai dari TK 32.02.30.2009-31.2009-31.2002.0469 pada as (*median line*) jalan setapak dengan koordinat 6°51'26,817"LS dan 106°53'21,668"BT berbatasan dengan wilayah Desa Sukamulya Kecamatan Caringin;
- b. TK 32.02.30.2009-31.2009-31.2002.0469 selanjutnya ke arah barat laut menyusuri pada as (*median line*) jalan setapak sampai TK 32.02.31.2009-31.2002.3854 dengan koordinat 6°51'26,007"LS dan 106°53'20,903"BT berbatasan dengan wilayah Desa Sukamulya Kecamatan Caringin;
- c. TK 32.02.31.2009-31.2002.3854 selanjutnya ke arah timur laut menyusuri pada as (*median line*) Sungai sampai TK 32.02.31.2009-31.2002.3855 dengan koordinat 6°51'25,739"LS dan 106°53'21,244"BT berbatasan dengan wilayah Desa Sukamulya Kecamatan Caringin;
- d. TK 32.02.31.2009-31.2002.3855 selanjutnya ke arah timur laut menyusuri pada as (*median line*) Sungai sampai TK 32.02.31.2009-31.2002.3856 dengan koordinat 6°51'22,976"LS dan 106°53'19,502"BT berbatasan dengan wilayah Desa Sukamulya Kecamatan Caringin;
- e. TK 32.02.31.2009-31.2002.3856 selanjutnya ke arah timur laut menyusuri pada as (*median line*) Sungai sampai TK 32.02.31.2009-31.2002.3857 dengan koordinat 6°51'14,855"LS dan 106°53'19,373"BT berbatasan dengan wilayah Desa Sukamulya Kecamatan Caringin;

f..TK.32.02.31...

- a. TK 32.02.31.2009-31.2002.3857 selanjutnya ke arah timur laut menyusuri tanah kebun sampai TK 32.02.31.2009-31.2002.3858 dengan koordinat 6°50'58,799"LS dan 106°53'20,741"BT berbatasan dengan wilayah Desa Sukamulya Kecamatan Caringin;
- b. TK 32.02.31.2009-31.2002.3858 selanjutnya ke arah timur laut menyusuri as (*median line*) Sungai sampai TK 32.02.31.2009-31.2002.3859 dengan koordinat 6°50'34,553"LS dan 106°53'30,081"BT berbatasan dengan wilayah Desa Sukamulya Kecamatan Caringin;
- c. TK 32.02.31.2009-31.2002.3859 selanjutnya masih ke arah timur laut menyusuri as (*median line*) Sungai sampai TK 32.02.31.2009-31.2002.3860 dengan koordinat 6°50'28,86"LS dan 106°53'38,422"BT berbatasan dengan wilayah Desa Sukamulya Kecamatan Caringin;
- d. TK 32.02.31.2009-31.2002.3860 selanjutnya ke arah utara menyusuri pematang sawah sampai TK 32.02.31.2009-31.2002.3860 dengan koordinat 6°50'24,641"LS dan 106°53'40,435"BT berbatasan dengan wilayah Desa Sukamulya Kecamatan Caringin;
- e. TK 32.02.31.2009-31.2002.3860 selanjutnya masih ke arah utara menyusuri pematang sawah sampai TK 32.02.31.2009-31.2002.3861 dengan koordinat 6°50'24,641"LS dan 106°53'40,435"BT berbatasan dengan wilayah Desa Sukamulya Kecamatan Caringin;
- f. TK 32.02.31.2009-31.2002.3861 selanjutnya masih ke arah utara menyusuri pematang sawah sampai TK 32.02.31.2009-31.2002.3862 dengan koordinat 6°50'10,807"LS dan 106°53'44,097"BT berbatasan dengan wilayah Desa Sukamulya Kecamatan Caringin;
- g. TK 32.02.31.2009-31.2002.3862 selanjutnya masih ke arah utara menyusuri pematang sawah sampai TK 32.02.31.2009-31.2002.3863 dengan koordinat 6°50'9,243"LS dan 106°53'41,87"BT;
- h. TK 32.02.31.2009-31.2002.3863 selanjutnya ke arah utara menyusuri as (*median line*) jalan sampai TK 32.02.31.2009-31.2002.3864 dengan koordinat 6°50'9,136"LS dan 106°53'45,104"BT berbatasan dengan wilayah Desa Sukamulya Kecamatan Caringin;
- i. TK 32.02.31.2009-31.2002.3864 selanjutnya ke arah utara menyusuri as (*median line*) Sungai sampai TK 32.02.31.2009-31.2002.3865 dengan koordinat 6°50'0,185"LS dan 106°53'48,573"BT berbatasan dengan wilayah Desa Sukamulya Kecamatan Caringin;
- j. TK 32.02.31.2009-31.2002.3865 selanjutnya masih ke arah utara menyusuri as (*median line*) Sungai sampai TK 32.02.31.2009-31.2002.3866 dengan koordinat 6°49'55,88"LS dan 106°53'50,603"BT;
- k. TK 32.02.31.2009-31.2002.3866 selanjutnya ke arah timur laut menyusuri as (*median line*) jalan sampai TK 32.02.31.2009-31.2002.3867 dengan koordinat 6°49'52,982"LS dan 106°53'54,987"BT berbatasan dengan wilayah Desa Sukamulya Kecamatan Caringin;
- l. TK.32.02.31...

- l. TK 32.02.31.2009-31.2002.3867 selanjutnya masih ke arah timur laut menyusuri as (median line) jalan sampai TK 32.02.31.2009-31.2002.3868 dengan koordinat 6°49'49,798"LS dan 106°53'57,891"BT berbatasan dengan wilayah Desa Sukamulya Kecamatan Caringin;
- m. TK 32.02.31.2009-31.2002.3868 selanjutnya ke arah utara menyusuri as (*median line*) Sungai sampai TK 32.02.31.2009-31.2002.3869 dengan koordinat 6°49'31,913"LS dan 106°54'0,849"BT berbatasan dengan wilayah Desa Sukamulya Kecamatan Caringin;
- n. TK 32.02.31.2009-31.2002.3869 selanjutnya ke arah utara menyusuri as (*median line*) Sungai sampai TK 32.02.31.2009-31.2002.3870 dengan koordinat 6°49'19,093"LS dan 106°54'8,986"BT berbatasan dengan wilayah Desa Sukamulya Kecamatan Caringin;
- o. TK 32.02.31.2009-31.2002.3870 selanjutnya ke arah utara menyusuri as (*median line*) Sungai sampai TK 32.02.31.2009-31.2002.3871 dengan koordinat 6°49'6,865"LS dan 106°54'11,492"BT berbatasan dengan wilayah Desa Sukamulya Kecamatan Caringin;
- p. TK 32.02.31.2009-31.2002.3871 selanjutnya ke arah utara menyusuri as (*median line*) Sungai sampai TK 32.02.31.2009-31.2002.3872 dengan koordinat 6°48'52,027"LS dan 106°54'18,364"BT berbatasan dengan wilayah Desa Sukamulya Kecamatan Caringin;
- q. TK 32.02.31.2009-31.2002.3872 selanjutnya ke arah utara menyusuri as (median line) Sungai sampai TK 32.02.31.2009-31.2002.3873 dengan koordinat 6°48'45,653"LS dan 106°54'25,663"BT berbatasan dengan wilayah Desa Sukamulya Kecamatan Caringin;
- r. TK 32.02.31.2009-31.2002.3873 selanjutnya ke arah utara menyusuri as (median line) Sungai sampai TK 32.02.31.2009-31.2002.3874 dengan koordinat 6°48'37,077"LS dan 106°54'49,95"BT berbatasan dengan wilayah Desa Sukamulya Kecamatan Caringin;
- s. TK 32.02.31.2009-31.2002.3874 selanjutnya ke arah utara menyusuri punggung Gunung Pangrango pada Kawasan Taman Nasional Gede Pangrango sampai TK 32.02.31.2009-31.2002.4139 dengan koordinat 6°47'44,663"LS dan 106°55'45,846"BT berbatasan wilayah Desa Sukamulya Kecamatan Caringin;
- t. TK 32.02.31.2009-31.2002.4139 selanjutnya ke arah utara menyusuri punggung Gunung Pangrango pada Kawasan Taman Nasional Gede Pangrango sampai TK 32.02.31.2009-31.2002.4138 dengan koordinat 6°46'56,188"LS dan 106°55'51,225"BT berbatasan wilayah Desa Sukamulya Kecamatan Caringin;
- u. TK 32.02.31.2009-31.2002.4138 selanjutnya ke arah utara menyusuri punggung Gunung Pangrango pada Kawasan Taman Nasional Gede Pangrango sampai TK 32.02.31.2009-31.2002.0483 dengan koordinat 6°46'30,828"LS dan 106°55'51,58"BT berbatasan wilayah Desa Sukamulya Kecamatan Caringin dan Kabupaten Bogor;

(2). Batas utara...

- (2). Batas utara wilayah Desa Pasirdatar Indah sebagaimana dimaksud dalam Pasal 30 dimulai dari TK 32.02.31.2009-31.2002.0483 selanjutnya ke arah utara menyusuri punggung Gunung Gede pada Kawasan Taman Nasional Gede Pangrango sampai TK 32.02.30.2009-31.2002.0470 dengan koordinat 6°46'17,917"LS dan 106°55'56,324"BT berbatasan wilayah Desa Cikahuripan Kecamatan Kadudampit dan Kabupaten Bogor batas sebelah utara;
- (3)..Batas timur Desa Pasirdatar Indah sebagaimana dimaksud dalam Pasal 30 adalah sebagai berikut:
- a. Dimulai dari TK 32.02.30.2009-31.2002.0470 selanjutnya ke arah selatan menyusuri punggung Gunung Pangrango sampai TK 32.02.30.2009-31.2002.3845 dengan koordinat 6°47'39,877"LS dan 106°56'5,357"BT berbatasan dengan Desa Cikahuripan Kecamatan Kadudampit;
 - b. TK 32.02.30.2009-31.2002.3845 selanjutnya ke arah selatan menyusuri punggung dan lembah Gunung Gede sampai TK 32.02.30.2009-31.2002.3846 dengan koordinat 6°49'52,971"LS dan 106°54'33,754"BT berbatasan dengan Desa Cikahuripan Kecamatan Kadudampit;
 - c. TK TK 32.02.30.2009-31.2002.3846 selanjutnya ke arah selatan menyusuri as (*median line*) sungai Ciheulang sampai TK 32.02.30.2009-31.2002.3847 dengan koordinat 6°50'21,937"LS dan 106°54'9,659"BT berbatasan dengan Desa Cikahuripan Kecamatan Kadudampit;
 - d. TK 32.02.30.2009-31.2002.3847 selanjutnya ke arah barat daya menyusuri as (*median line*) sungai Ciheulang sampai TK 32.02.30.2009-31.2002.3848 dengan koordinat 6°50'48,89"LS dan 106°53'51,58"BT berbatasan dengan Desa Cikahuripan Kecamatan Kadudampit;

e..dari TK 32.02.30...

- e. dari TK 32.02.30.2009-31.2002.3850 selanjutnya ke arah barat daya menyusuri as (*median line*) Sungai Ciheulang sampai TK 32.02.30.2009-31.2002.3851 dengan koordinat 6°51'12,057"LS dan 106°53'34,862"BT, TK 32.02.30.2009-31.2002.3852 dengan koordinat 6°51'17,689"LS dan 106°53'29,402"BT, TK 32.02.30.2009-31.2002.3853 dengan koordinat 6°51'25,677"LS dan 106°53'22,891"BT serta TK.32.02.30.2009-31.2009-31.2002.0469 dengan koordinat 6°51'26,817"LS dan 106°53'21,668"BT berbatasan dengan wilayah Desa Cikahuripan Kecamatan Kadudampit;
- (4)..Batas selatan wilayah Desa Pasirdatar Indah sebagaimana dimaksud dalam Pasal 30 adalah TK 32.02.30.2009-31.2009-31.2002.0469 yang merupakan titik awal batas barat Desa Pasirdatar Indah Kecamatan Caringin

Pasal 32

Berdasarkan batas sebagaimana dimaksud dalam Pasal 28, Desa Pasirdatar Indah memiliki wilayah seluas \pm 817,85 hektar

BAB XII KETENTUAN PENUTUP

Pasal 33

Titik batas dan koordinat batas tercantum dalam peta sebagai lampiran dan merupakan bagian yang tidak terpisahkan dengan Peraturan Bupati ini.

Pasal 28

Peraturan Bupati ini mulai berlaku pada tanggal diundangkan. Agar setiap orang mengetahuinya, memerintahkan pengundangan Peraturan Bupati ini dengan penempatannya dalam Berita Daerah Kabupaten Sukabumi.

Ditetapkan di Palabuhanratu
pada tanggal **26** Oktober 2021



Diundangkan di Palabuhanratu
pada tanggal **26** Oktober 2021



SEKRETARIS DAERAH KABUPATEN SUKABUMI.

BERITA DAERAH KABUPATEN SUKABUMI TAHUN 2021 NOMOR. **62**

TENTANG : BATAS WILAYAH KECAMATAN CARINGIN DAN DESA-DESA DI KECAMATAN CARINGIN KABUPATEN SUKABUMI

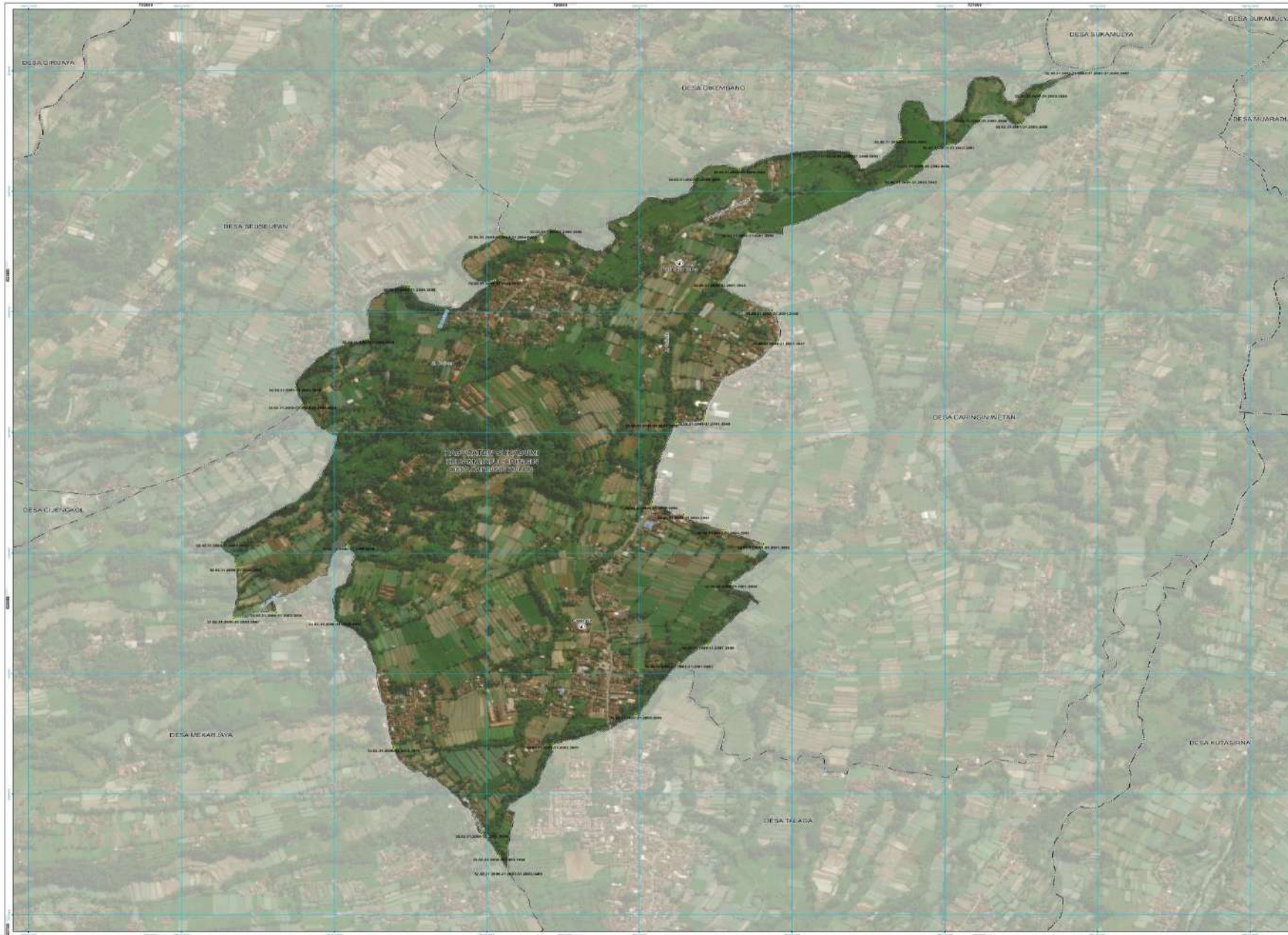

TENTANG : BATAS WILAYAH KECAMATAN CARINGIN DAN DESA-DESA DI KECAMATAN CARINGIN KABUPATEN SUKABUMI

[illegible]

TENTANG : BATAS WILAYAH KECAMATAN CARINGIN DAN DESA-DESA DI KECAMATAN CARINGIN KABUPATEN SUKABUMI



LAMPIRAN PERATURAN BUPATI SUKABUMI
NOMOR : 62 Tahun 2021
TANGGAL : 26 Oktober 2021
TENTANG : BATAS WILAYAH KECAMATAN CARINGIN DAN DESA-DESA DI KECAMATAN CARINGIN KABUPATEN SUKABUMI

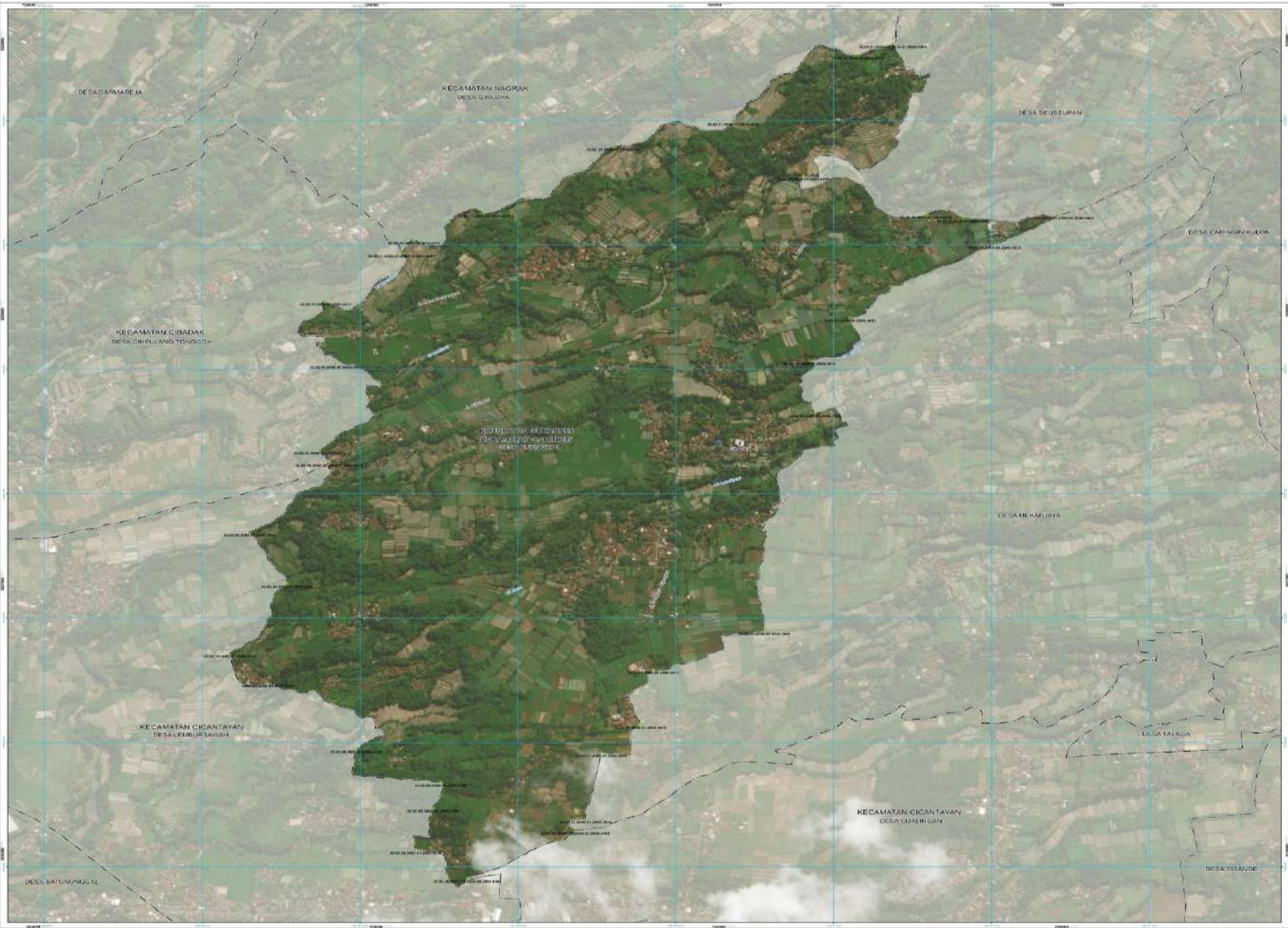

PETA BATAS DESA
LEMBAR : 32.02.31.2005
DESA CIJENGKOL
KECAMATAN CARINGIN
KABUPATEN SUKABUMI

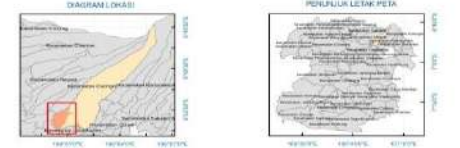

Proyeksi: Sistem UTM Datum Nasional
Transformasi Menoritas: Grid Geografis WGS 1984 - Zone 48S
DITETAP DAN DITETAPKAN OLEH:
BAGIAN DATA PEMERINTAHAN
DESA KABUPATEN SUKABUMI
di Sertifikasi No. 10 Peta dan Raster Kabupaten Sukabumi 2004

- KETERANGAN**
BATAS WILAYAH
----- Batas Kecamatan
----- Batas Desa
* Titik Kartometrik
KANTOR PEMERINTAHAN
Kantor Desa

DAFTAR TITIK KARTOMETRIK		
TITIK KARTOMETRIK	UNTANG	BUKUR
32.02.31.2005-11.2005-11.2005-0192	6°13'11.213"LS	106°50'12.002"BT
32.02.31.2005-11.2005-0193	6°13'11.213"LS	106°50'11.844"BT
32.02.31.2005-11.2005-0194	6°13'11.213"LS	106°50'11.686"BT
32.02.31.2005-11.2005-0195	6°13'11.213"LS	106°50'11.528"BT
32.02.31.2005-11.2005-0196	6°13'11.213"LS	106°50'11.370"BT
32.02.31.2005-11.2005-0197	6°13'11.213"LS	106°50'11.212"BT
32.02.31.2005-11.2005-0198	6°13'11.213"LS	106°50'11.054"BT
32.02.31.2005-11.2005-0199	6°13'11.213"LS	106°50'10.896"BT
32.02.31.2005-11.2005-0200	6°13'11.213"LS	106°50'10.738"BT
32.02.31.2005-11.2005-0201	6°13'11.213"LS	106°50'10.580"BT
32.02.31.2005-11.2005-0202	6°13'11.213"LS	106°50'10.422"BT
32.02.31.2005-11.2005-0203	6°13'11.213"LS	106°50'10.264"BT
32.02.31.2005-11.2005-0204	6°13'11.213"LS	106°50'10.106"BT
32.02.31.2005-11.2005-0205	6°13'11.213"LS	106°50'10.000"BT
32.02.31.2005-11.2005-0206	6°13'11.213"LS	106°50'09.894"BT
32.02.31.2005-11.2005-0207	6°13'11.213"LS	106°50'09.788"BT
32.02.31.2005-11.2005-0208	6°13'11.213"LS	106°50'09.682"BT
32.02.31.2005-11.2005-0209	6°13'11.213"LS	106°50'09.576"BT
32.02.31.2005-11.2005-0210	6°13'11.213"LS	106°50'09.470"BT
32.02.31.2005-11.2005-0211	6°13'11.213"LS	106°50'09.364"BT
32.02.31.2005-11.2005-0212	6°13'11.213"LS	106°50'09.258"BT
32.02.31.2005-11.2005-0213	6°13'11.213"LS	106°50'09.152"BT
32.02.31.2005-11.2005-0214	6°13'11.213"LS	106°50'09.046"BT
32.02.31.2005-11.2005-0215	6°13'11.213"LS	106°50'08.940"BT
32.02.31.2005-11.2005-0216	6°13'11.213"LS	106°50'08.834"BT
32.02.31.2005-11.2005-0217	6°13'11.213"LS	106°50'08.728"BT
32.02.31.2005-11.2005-0218	6°13'11.213"LS	106°50'08.622"BT
32.02.31.2005-11.2005-0219	6°13'11.213"LS	106°50'08.516"BT
32.02.31.2005-11.2005-0220	6°13'11.213"LS	106°50'08.410"BT
32.02.31.2005-11.2005-0221	6°13'11.213"LS	106°50'08.304"BT
32.02.31.2005-11.2005-0222	6°13'11.213"LS	106°50'08.198"BT
32.02.31.2005-11.2005-0223	6°13'11.213"LS	106°50'08.092"BT
32.02.31.2005-11.2005-0224	6°13'11.213"LS	106°50'07.986"BT
32.02.31.2005-11.2005-0225	6°13'11.213"LS	106°50'07.880"BT
32.02.31.2005-11.2005-0226	6°13'11.213"LS	106°50'07.774"BT
32.02.31.2005-11.2005-0227	6°13'11.213"LS	106°50'07.668"BT
32.02.31.2005-11.2005-0228	6°13'11.213"LS	106°50'07.562"BT
32.02.31.2005-11.2005-0229	6°13'11.213"LS	106°50'07.456"BT
32.02.31.2005-11.2005-0230	6°13'11.213"LS	106°50'07.350"BT
32.02.31.2005-11.2005-0231	6°13'11.213"LS	106°50'07.244"BT
32.02.31.2005-11.2005-0232	6°13'11.213"LS	106°50'07.138"BT
32.02.31.2005-11.2005-0233	6°13'11.213"LS	106°50'07.032"BT
32.02.31.2005-11.2005-0234	6°13'11.213"LS	106°50'06.926"BT
32.02.31.2005-11.2005-0235	6°13'11.213"LS	106°50'06.820"BT
32.02.31.2005-11.2005-0236	6°13'11.213"LS	106°50'06.714"BT
32.02.31.2005-11.2005-0237	6°13'11.213"LS	106°50'06.608"BT
32.02.31.2005-11.2005-0238	6°13'11.213"LS	106°50'06.502"BT
32.02.31.2005-11.2005-0239	6°13'11.213"LS	106°50'06.396"BT
32.02.31.2005-11.2005-0240	6°13'11.213"LS	106°50'06.290"BT
32.02.31.2005-11.2005-0241	6°13'11.213"LS	106°50'06.184"BT
32.02.31.2005-11.2005-0242	6°13'11.213"LS	106°50'06.078"BT
32.02.31.2005-11.2005-0243	6°13'11.213"LS	106°50'05.972"BT
32.02.31.2005-11.2005-0244	6°13'11.213"LS	106°50'05.866"BT
32.02.31.2005-11.2005-0245	6°13'11.213"LS	106°50'05.760"BT
32.02.31.2005-11.2005-0246	6°13'11.213"LS	106°50'05.654"BT
32.02.31.2005-11.2005-0247	6°13'11.213"LS	106°50'05.548"BT
32.02.31.2005-11.2005-0248	6°13'11.213"LS	106°50'05.442"BT
32.02.31.2005-11.2005-0249	6°13'11.213"LS	106°50'05.336"BT
32.02.31.2005-11.2005-0250	6°13'11.213"LS	106°50'05.230"BT
32.02.31.2005-11.2005-0251	6°13'11.213"LS	106°50'05.124"BT
32.02.31.2005-11.2005-0252	6°13'11.213"LS	106°50'05.018"BT
32.02.31.2005-11.2005-0253	6°13'11.213"LS	106°50'04.912"BT
32.02.31.2005-11.2005-0254	6°13'11.213"LS	106°50'04.806"BT
32.02.31.2005-11.2005-0255	6°13'11.213"LS	106°50'04.700"BT
32.02.31.2005-11.2005-0256	6°13'11.213"LS	106°50'04.594"BT
32.02.31.2005-11.2005-0257	6°13'11.213"LS	106°50'04.488"BT
32.02.31.2005-11.2005-0258	6°13'11.213"LS	106°50'04.382"BT
32.02.31.2005-11.2005-0259	6°13'11.213"LS	106°50'04.276"BT
32.02.31.2005-11.2005-0260	6°13'11.213"LS	106°50'04.170"BT
32.02.31.2005-11.2005-0261	6°13'11.213"LS	106°50'04.064"BT
32.02.31.2005-11.2005-0262	6°13'11.213"LS	106°50'03.958"BT
32.02.31.2005-11.2005-0263	6°13'11.213"LS	106°50'03.852"BT
32.02.31.2005-11.2005-0264	6°13'11.213"LS	106°50'03.746"BT
32.02.31.2005-11.2005-0265	6°13'11.213"LS	106°50'03.640"BT
32.02.31.2005-11.2005-0266	6°13'11.213"LS	106°50'03.534"BT
32.02.31.2005-11.2005-0267	6°13'11.213"LS	106°50'03.428"BT
32.02.31.2005-11.2005-0268	6°13'11.213"LS	106°50'03.322"BT
32.02.31.2005-11.2005-0269	6°13'11.213"LS	106°50'03.216"BT
32.02.31.2005-11.2005-0270	6°13'11.213"LS	106°50'03.110"BT
32.02.31.2005-11.2005-0271	6°13'11.213"LS	106°50'03.004"BT
32.02.31.2005-11.2005-0272	6°13'11.213"LS	106°50'02.898"BT
32.02.31.2005-11.2005-0273	6°13'11.213"LS	106°50'02.792"BT
32.02.31.2005-11.2005-0274	6°13'11.213"LS	106°50'02.686"BT
32.02.31.2005-11.2005-0275	6°13'11.213"LS	106°50'02.580"BT
32.02.31.2005-11.2005-0276	6°13'11.213"LS	106°50'02.474"BT
32.02.31.2005-11.2005-0277	6°13'11.213"LS	106°50'02.368"BT
32.02.31.2005-11.2005-0278	6°13'11.213"LS	106°50'02.262"BT
32.02.31.2005-11.2005-0279	6°13'11.213"LS	106°50'02.156"BT
32.02.31.2005-11.2005-0280	6°13'11.213"LS	106°50'02.050"BT
32.02.31.2005-11.2005-0281	6°13'11.213"LS	106°50'01.944"BT
32.02.31.2005-11.2005-0282	6°13'11.213"LS	106°50'01.838"BT
32.02.31.2005-11.2005-0283	6°13'11.213"LS	106°50'01.732"BT
32.02.31.2005-11.2005-0284	6°13'11.213"LS	106°50'01.626"BT
32.02.31.2005-11.2005-0285	6°13'11.213"LS	106°50'01.520"BT
32.02.31.2005-11.2005-0286	6°13'11.213"LS	106°50'01.414"BT
32.02.31.2005-11.2005-0287	6°13'11.213"LS	106°50'01.308"BT
32.02.31.2005-11.2005-0288	6°13'11.213"LS	106°50'01.202"BT
32.02.31.2005-11.2005-0289	6°13'11.213"LS	106°50'01.096"BT
32.02.31.2005-11.2005-0290	6°13'11.213"LS	106°50'00.990"BT
32.02.31.2005-11.2005-0291	6°13'11.213"LS	106°50'00.884"BT
32.02.31.2005-11.2005-0292	6°13'11.213"LS	106°50'00.778"BT
32.02.31.2005-11.2005-0293	6°13'11.213"LS	106°50'00.672"BT
32.02.31.2005-11.2005-0294	6°13'11.213"LS	106°50'00.566"BT
32.02.31.2005-11.2005-0295	6°13'11.213"LS	106°50'00.460"BT
32.02.31.2005-11.2005-0296	6°13'11.213"LS	106°50'00.354"BT
32.02.31.2005-11.2005-0297	6°13'11.213"LS	106°50'00.248"BT
32.02.31.2005-11.2005-0298	6°13'11.213"LS	106°50'00.142"BT
32.02.31.2005-11.2005-0299	6°13'11.213"LS	106°50'00.036"BT
32.02.31.2005-11.2005-0300	6°13'11.213"LS	106°50'00.000"BT



TENTANG : BATAS WILAYAH KECAMATAN CARINGIN DAN DESA-DESA DI KECAMATAN CARINGIN KABUPATEN SUKABUMI



LAMPIRAN PERATURAN BUPATI SUKABUMI
NOMOR : 62 Tahun 2021
TANGGAL : 26 Oktober 2021
TENTANG : BATAS WILAYAH KECAMATAN CARINGIN DAN DESA-DESA DI KECAMATAN CARINGIN KABUPATEN SUKABUMI

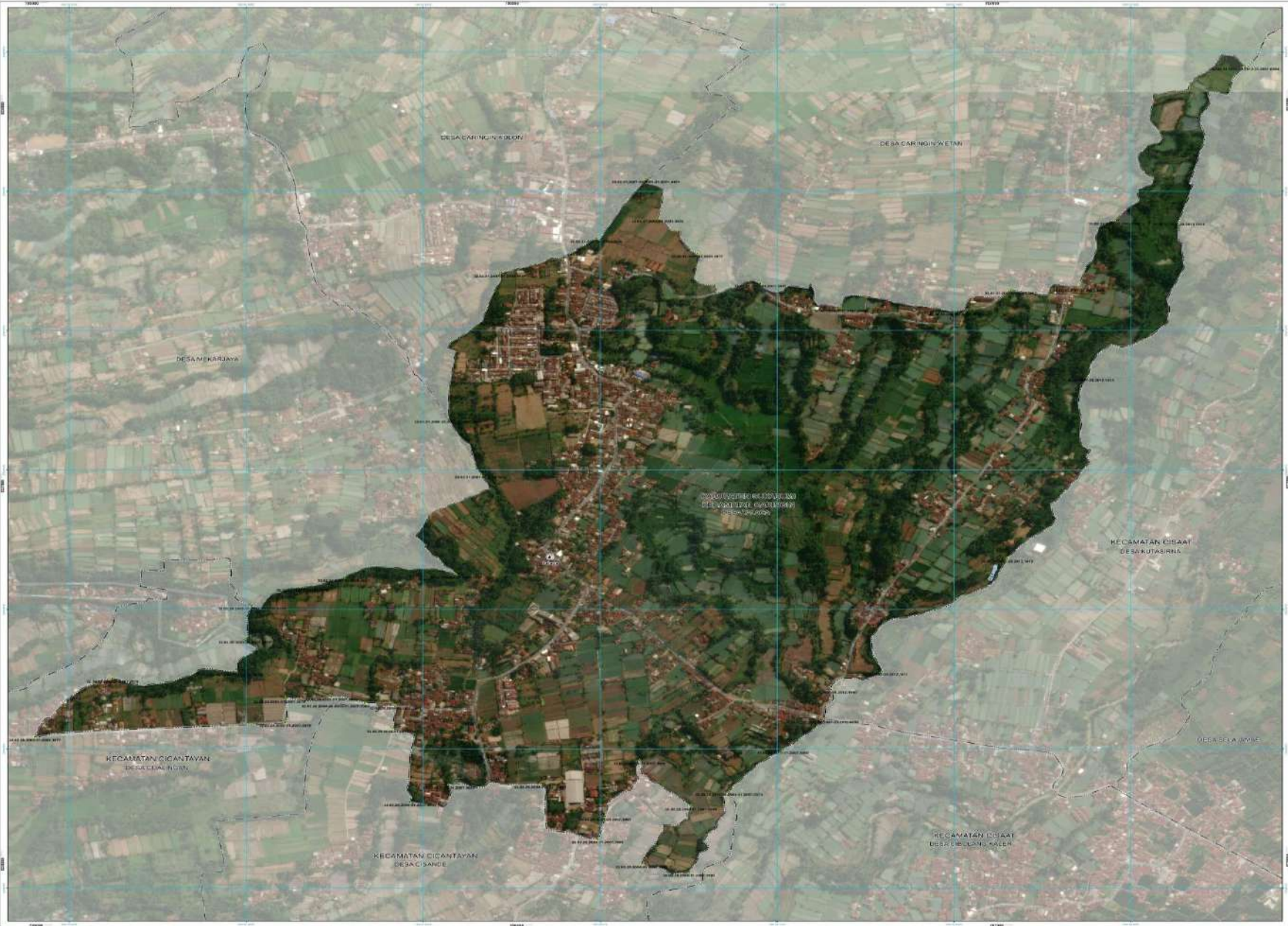

PETA BATAS DESA
LEMBAR : 32.02.31.2007
DESA TALAGA
KECAMATAN CARINGIN
KABUPATEN SUKABUMI

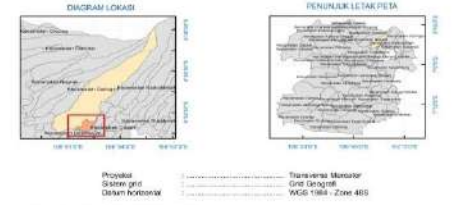
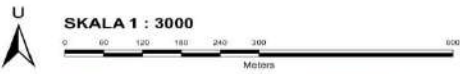

KETERANGAN
BATAS WILAYAH
— Batas Kecamatan
— Batas Desa
+ Titik Kartometrik
KANTOR PEMERINTAHAN
Kantor Desa

DAFTAR TITIK KARTOMETRIK		
NO	URUTAN	COORDINAT
1	1	101.24.30.000
2	2	101.24.30.000
3	3	101.24.30.000
4	4	101.24.30.000
5	5	101.24.30.000
6	6	101.24.30.000
7	7	101.24.30.000
8	8	101.24.30.000
9	9	101.24.30.000
10	10	101.24.30.000
11	11	101.24.30.000
12	12	101.24.30.000
13	13	101.24.30.000
14	14	101.24.30.000
15	15	101.24.30.000
16	16	101.24.30.000
17	17	101.24.30.000
18	18	101.24.30.000
19	19	101.24.30.000
20	20	101.24.30.000
21	21	101.24.30.000
22	22	101.24.30.000
23	23	101.24.30.000
24	24	101.24.30.000
25	25	101.24.30.000
26	26	101.24.30.000
27	27	101.24.30.000
28	28	101.24.30.000
29	29	101.24.30.000
30	30	101.24.30.000
31	31	101.24.30.000
32	32	101.24.30.000
33	33	101.24.30.000
34	34	101.24.30.000
35	35	101.24.30.000
36	36	101.24.30.000
37	37	101.24.30.000
38	38	101.24.30.000
39	39	101.24.30.000
40	40	101.24.30.000
41	41	101.24.30.000
42	42	101.24.30.000
43	43	101.24.30.000
44	44	101.24.30.000
45	45	101.24.30.000
46	46	101.24.30.000
47	47	101.24.30.000
48	48	101.24.30.000
49	49	101.24.30.000
50	50	101.24.30.000



TENTANG : BATAS WILAYAH KECAMATAN CARINGIN DAN DESA-DESA DI KECAMATAN CARINGIN KABUPATEN SUKABUMI



DAFTAR TITIK KARTOMETRIK		
TITIK KARTOMETRIK	LIMBANG	BUKIT
32.02.31.30004-31.3000.4203	05'23.31,3475	106'59.45,832
32.02.31.30004-31.3000.4204	05'12.41,6515	106'59.45,832
32.02.31.30004-31.3000.4205	05'12.22,42815	106'59.28,553
32.02.31.30004-31.3000.4206	05'18,46465	106'59.28,553
32.02.31.30004-31.3000.4209	05'00.38,915	106'52.02,015
32.02.31.30004-31.3000.4210	05'00.38,915	106'52.02,015
32.02.31.30004-31.3000.4217	05'00.700,923	106'43.32,720
32.02.31.30004-31.3000.4218	05'01.12,745	106'42.08,062
32.02.31.30004-31.3000.4215	05'01.199,155	106'42.573,326
32.02.31.3004-31.3000.12.3201.0482	04'49.38,068	106'33.181,84
32.02.31.30008.12.2001.31.3002.4182	04'49.38,801	106'33.042,01
32.02.31.30008.12.2001.31.3002.4183	04'49.38,801	106'33.042,01
32.02.31.30008-31.3000.3076	05'00.16,5125	106'53.167,307
32.02.31.30008-31.3000.3077	05'00.40,5205	106'53.255,327
32.02.31.30008-31.3000.3078	05'00.40,5205	106'53.255,327
32.02.31.30008-31.3000.3079	05'00.58,8425	106'53.111,11
32.02.31.30008-31.3000.3080	05'14.50,6265	106'52.40,028
32.02.31.30008-31.3000.3081	05'21.28,8015	106'52.40,099
32.02.31.30008-31.3000.3082	05'21.28,8015	106'52.40,099
32.02.31.30008-31.3000.3083	05'33.55,2465	106'52.31,099
32.02.31.30008-31.3000.3084	05'33.55,2465	106'52.31,099
32.02.31.30008-31.3000.3085	05'33.55,2465	106'52.31,099
32.02.31.30008-31.3000.3086	05'33.55,2465	106'52.31,099
32.02.31.30008-31.3000.3087	05'33.55,2465	106'52.31,099
32.02.31.30008-31.3000.3088	05'33.55,2465	106'52.31,099
32.02.31.30008-31.3000.3089	05'33.55,2465	106'52.31,099
32.02.31.30008-31.3000.3090	05'33.55,2465	106'52.31,099
32.02.31.30008-31.3000.3091	05'33.55,2465	106'52.31,099
32.02.31.30008-31.3000.3092	05'33.55,2465	106'52.31,099
32.02.31.30008-31.3000.3093	05'33.55,2465	106'52.31,099
32.02.31.30008-31.3000.3094	05'33.55,2465	106'52.31,099
32.02.31.30008-31.3000.3095	05'33.55,2465	106'52.31,099
32.02.31.30008-31.3000.3096	05'33.55,2465	106'52.31,099
32.02.31.30008-31.3000.3097	05'33.55,2465	106'52.31,099
32.02.31.30008-31.3000.3098	05'33.55,2465	106'52.31,099
32.02.31.30008-31.3000.3099	05'33.55,2465	106'52.31,099
32.02.31.30008-31.3000.3100	05'33.55,2465	106'52.31,099
32.02.31.30008-31.3000.3101	05'33.55,2465	106'52.31,099
32.02.31.30008-31.3000.3102	05'33.55,2465	106'52.31,099
32.02.31.30008-31.3000.3103	05'33.55,2465	106'52.31,099
32.02.31.30008-31.3000.3104	05'33.55,2465	106'52.31,099
32.02.31.30008-31.3000.3105	05'33.55,2465	106'52.31,099
32.02.31.30008-31.3000.3106	05'33.55,2465	106'52.31,099
32.02.31.30008-31.3000.3107	05'33.55,2465	106'52.31,099
32.02.31.30008-31.3000.3108	05'33.55,2465	106'52.31,099
32.02.31.30008-31.3000.3109	05'33.55,2465	106'52.31,099
32.02.31.30008-31.3000.3110	05'33.55,2465	106'52.31,099
32.02.31.30008-31.3000.3111	05'33.55,2465	106'52.31,099
32.02.31.30008-31.3000.3112	05'33.55,2465	106'52.31,099
32.02.31.30008-31.3000.3113	05'33.55,2465	106'52.31,099
32.02.31.30008-31.3000.3114	05'33.55,2465	106'52.31,099
32.02.31.30008-31.3000.3115	05'33.55,2465	106'52.31,099
32.02.31.30008-31.3000.3116	05'33.55,2465	106'52.31,099
32.02.31.30008-31.3000.3117	05'33.55,2465	106'52.31,099
32.02.31.30008-31.3000.3118	05'33.55,2465	106'52.31,099
32.02.31.30008-31.3000.3119	05'33.55,2465	106'52.31,099
32.02.31.30008-31.3000.3120	05'33.55,2465	106'52.31,099
32.02.31.30008-31.3000.3121	05'33.55,2465	106'52.31,099
32.02.31.30008-31.3000.3122	05'33.55,2465	106'52.31,099
32.02.31.30008-31.3000.3123	05'33.55,2465	106'52.31,099
32.02.31.30008-31.3000.3124	05'33.55,2465	106'52.31,099
32.02.31.30008-31.3000.3125	05'33.55,2465	106'52.31,099
32.02.31.30008-31.3000.3126	05'33.55,2465	106'52.31,099
32.02.31.30008-31.3000.3127	05'33.55,2465	106'52.31,099
32.02.31.30008-31.3000.3128	05'33.55,2465	106'52.31,099
32.02.31.30008-31.3000.3129	05'33.55,2465	106'52.31,099
32.02.31.30008-31.3000.3130	05'33.55,2465	106'52.31,099
32.02.31.30008-31.3000.3131	05'33.55,2465	106'52.31,099
32.02.31.30008-31.3000.3132	05'33.55,2465	106'52.31,099
32.02.31.30008-31.3000.3133	05'33.55,2465	106'52.31,099
32.02.31.30008-31.3000.3134	05'33.55,2465	106'52.31,099
32.02.31.30008-31.3000.3135	05'33.55,2465	106'52.31,099
32.02.31.30008-31.3000.3136	05'33.55,2465	106'52.31,099
32.02.31.30008-31.3000.3137	05'33.55,2465	106'52.31,099
32.02.31.30008-31.3000.3138	05'33.55,2465	106'52.31,099
32.02.31.30008-31.3000.3139	05'33.55,2465	106'52.31,099
32.02.31.30008-31.3000.3140	05'33.55,2465	106'52.31,099
32.02.31.30008-31.3000.3141	05'33.55,2465	106'52.31,099
32.02.31.30008-31.3000.3142	05'33.55,2465	106'52.31,099
32.02.31.30008-31.3000.3143	05'33.55,2465	106'52.31,099
32.02.31.30008-31.3000.3144	05'33.55,2465	106'52.31,099
32.02.31.30008-31.3000.3145	05'33.55,2465	106'52.31,099
32.02.31.30008-31.3000.3146	05'33.55,2465	106'52.31,099
32.02.31.30008-31.3000.3147	05'33.55,2465	106'52.31,099
32.02.31.30008-31.3000.3148	05'33.55,2465	106'52.31,099
32.02.31.30008-31.3000.3149	05'33.55,2465	106'52.31,099
32.02.31.30008-31.3000.3150	05'33.55,2465	106'52.31,099
32.02.31.30008-31.3000.3151	05'33.55,2465	106'52.31,099
32.02.31.30008-31.3000.3152	05'33.55,2465	106'52.31,099
32.02.31.30008-31.3000.3153	05'33.55,2465	106'52.31,099
32.02.31.30008-31.3000.3154	05'33.55,2465	106'52.31,099
32.02.31.30008-31.3000.3155	05'33.55,2465	106'52.31,099
32.02.31.30008-31.3000.3156	05'33.55,2465	106'52.31,099
32.02.31.30008-31.3000.3157	05'33.55,2465	106'52.31,099
32.02.31.30008-31.3000.3158	05'33.55,2465	106'52.31,099
32.02.31.30008-31.3000.3159	05'33.55,2465	106'52.31,099
32.02.31.30008-31.3000.3160	05'33.55,2465	106'52.31,099
32.02.31.30008-31.3000.3161	05'33.55,2465	106'52.31,099
32.02.31.30008-31.3000.3162	05'33.55,2465	106'52.31,099
32.02.31.30008-31.3000.3163	05'33.55,2465	106'52.31,099
32.02.31.30008-31.3000.3164	05'33.55,2465	106'52.31,099
32.02.31.30008-31.3000.3165	05'33.55,2465	106'52.31,099
32.02.31.30008-31.3000.3166	05'33.55,2465	106'52.31,099
32.02.31.30008-31.3000.3167	05'33.55,2465	106'52.31,099
32.02.31.30008-31.3000.3168	05'33.55,2465	106'52.31,099
32.02.31.30008-31.3000.3169	05'33.55,2465	106'52.31,099
32.02.31.30008-31.3000.3170	05'33.55,2465	106'52.31,099
32.02.31.30008-31.3000.3171	05'33.55,2465	106'52.31,099
32.02.31.30008-31.3000.3172	05'33.55,2465	106'52.31,099
32.02.31.30008-31.3000.3173	05'33.55,2465	106'52.31,099
32.02.31.30008-31.3000.3174	05'33.55,2465	106'52.31,099
32.02.31.30008-31.3000.3175	05'33.55,2465	106'52.31,099
32.02.31.30008-31.3000.3176	05'33.55,2465	106'52.31,099
32.02.31.30008-31.3000.3177	05'33.55,2465	106'52.31,099
32.02.31.30008-31.3000.3178	05'33.55,2465	106'52.31,099
32.02.31.30008-31.3000.3179	05'33.55,2465	106'52.31,099
32.02.31.30008-31.3000.3180	05'33.55,2465	106'52.31,099
32.02.31.30008-31.3000.3181	05'33.55,2465	106'52.31,099
32.02.31.30008-31.3000.3182	05'33.55,2465	106'52.31,099
32.02.31.30008-31.3000.3183	05'33.55,2465	106'52.31,099
32.02.31.30008-31.3000.3184	05'33.55,2465	106'52.31,099
32.02.31.30008-31.3000.3185	05'33.55,2465	106'52.31,099
32.02.31.30008-31.3000.3186	05'33.55,2465	106'52.31,099
32.02.31.30008-31.3000.3187	05'33.55,2465	106'52.31,099
32.02.31.30008-31.3000.3188	05'33.55,2465	106'52.31,099
32.02.31.30008-31.3000.3189	05'33.55,2465	106'52.31,099
32.02.31.30008-31.3000.3190	05'33.55,2465	106'52.31,099
32.02.31.30008-31.3000.3191	05'33.55,2465	106'52.31,099
32.02.31.30008-31.3000.3192	05'33.55,2465	106'52.31,099
32.02.31.30008-31.3000.3193	05'33.55,2465	106'52.31,099
32.02.31.30008-31.3000.3194	05'33.55,2465	106'52.31,099
32.02.31.30008-31.3000.3195	05'33.55,2465	106'52.31,099
32.02.31.30008-31.3000.3196	05'33.55,2465	106'52.31,099
32.02.31.30008-31.3000.3197	05'33.55,2465	106'52.31,099
32.02.31.30008-31.3000.3198	05'33.55,2465	106'52.31,099
32.02.31.30008-31.3000.3199	05'33.55,2465	106'52.31,099
32.02.31.30008-31.3000.3200	05'33.55,2465	106'52.31,099
32.02.31.30008-31.3000.3201	05'33.55,2465	106'52.31,099
32.02.31.30008-31.3000.3202	05'33.55,2465	106'52.31,099
32.02.31.30008-31.3000.3203	05'33.55,2465	106'52.31,099
32.02.31.30008-31.3000.3204	05'33.55,2465	106'52.31,099
32.02.31.30008-31.3000.3205	05'33.55,2465	106'52.31,099
32.02.31.30008-31.3000.3206	05'33.55,2465	106'52.31,099
32.02.31.30008-31.3000.3207	05'33.55,2465	106'52.31,099
32.02.31.30008-31.3000.3208	05'33.55,2465	106'52.31,099
32.02.31.30008-31.3000.3209	05'33.55,2465	106'52.31,099
32.02.31.30008-31.3000.3210	05'33.55,2465	106'52.31,099
32.02.31.30008-31.3000.3211	05'33.55,2465	106'52.31,099
32.02.31.30008-31.3000.3212	05'33.55,2465	106'52.31,099
32.02.31.30008-31.3000.3213	05'33.55,2465	106'52.31,099
32.02.31.30008-31.3000.3214	05'33.55,2465	106'52.31,099
32.02.31.30008-31.3000.3215	05'33.55,2465	106'52.31,099
32.02.31.30008-31.3000.3216	05'33.55,2465	106'52.31,099
32.02.31.30008-31.3000.3217	05'33.55,2465	106'52.31,099
32.02.31.30008-31.3000.3218	05'33.55,2465	106'52.31,099
32.02.31.30008-31.3000.3219	05'33.55,2465	106'52.31,099
32.02.31.30008-31.3000.3220	05'33.55,2465	106'52.31,099
32.02.31.30008-31.3000.3221	05'33.55,2465	106'52.31,099
32.02.31.30008-31.3000.3222	05'33.55,2465	106'52.31,099
32.02.31.30008-31.3000.3223	05'33.55,2465	106'52.31,099
32.02.31.30008-31.3000.3224	05'33.55,2465	106'52.31,099
32.02.31.30008-31.3000.3225	05'33.55,2465	106'52.31,099
32.02.31.30008-31.3000.3226	05'33.55,2465	106'52.31,099
32.02.31.30008-31.3000.3227	05'33.55,2465	106'52.31,099
32.02.31.30008-31.3000.3228	05'33.55,2465	106'52.31,099
32.02.31.30008-31.3000.3229	05'33.55,2465	106'52.31,099
32.02.31.30008-31.3000.3230	05'33.55,2465	106'52.31,099
32.02.31.30008-31.3000.3231	05'33.55,2465	106'52.31,099
32.02.31.30008-31.3000.3232	05'33.55,2465	106'52.31,099
32.02.31.30008-31.3000.3233	05'33.55,2465	106'52.31,099
32.02.31.30008-31.3000.3234	05'33.55,2465	106'52.31,099



LAMPIRAN PERATURAN BUPATI SUKABUMI
NOMOR : 62 Tahun 2021
TANGGAL : 26 Oktober 2021
TENTANG : BATAS WILAYAH KECAMATAN CARINGIN DAN DESA-DESA DI KECAMATAN CARINGIN KABUPATEN SUKABUMI

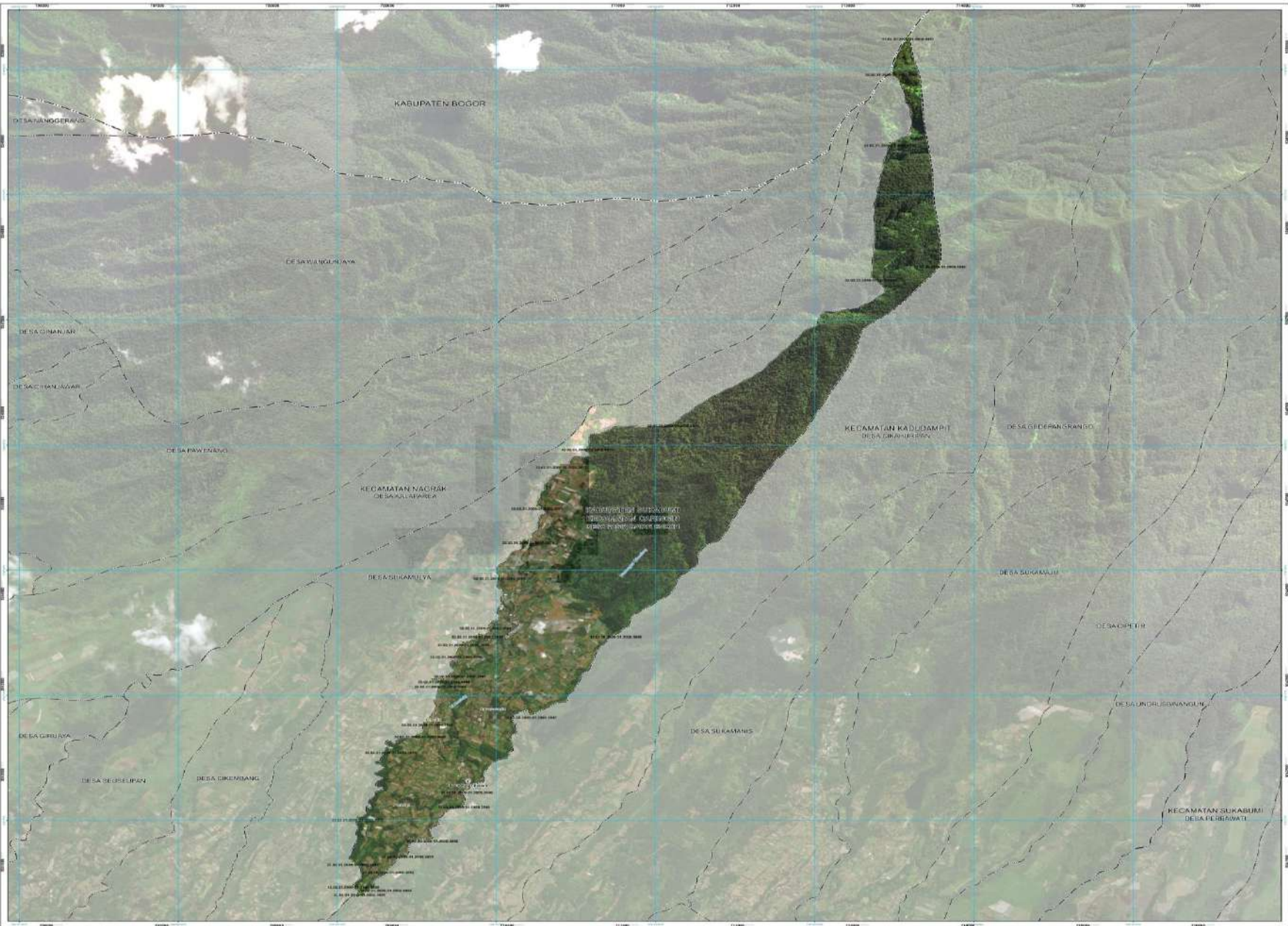

PETA BATAS DESA
LEMBAR : 32.02.31.2009
DESA PASIR DATAR INDAH
KECAMATAN CARINGIN
KABUPATEN SUKABUMI

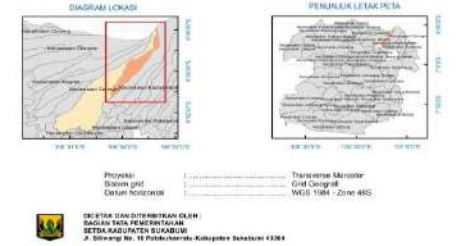
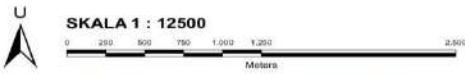

- KETERANGAN**
- Batas Wilayah
 - Batas Kabupaten
 - Batas Kecamatan
 - Batas Desa
 - + Titik Kartometrik
 - KANTOR PEMERINTAHAN
 - o Kantor Desa

DAFTAR TITIK KARTOMETRIK

TITIK KARTOMETRIK	URUTAN	BULAN
32.02.31.2009-31.2009-31.2009-0000	0°13'36.817"U	100°57'21.488"BT
32.02.31.2009-31.2009-0001	0°13'36.817"U	100°57'21.488"BT
32.02.31.2009-31.2009-0002	0°13'36.817"U	100°57'21.488"BT
32.02.31.2009-31.2009-0003	0°13'36.817"U	100°57'21.488"BT
32.02.31.2009-31.2009-0004	0°13'36.817"U	100°57'21.488"BT
32.02.31.2009-31.2009-0005	0°13'36.817"U	100°57'21.488"BT
32.02.31.2009-31.2009-0006	0°13'36.817"U	100°57'21.488"BT
32.02.31.2009-31.2009-0007	0°13'36.817"U	100°57'21.488"BT
32.02.31.2009-31.2009-0008	0°13'36.817"U	100°57'21.488"BT
32.02.31.2009-31.2009-0009	0°13'36.817"U	100°57'21.488"BT
32.02.31.2009-31.2009-0010	0°13'36.817"U	100°57'21.488"BT
32.02.31.2009-31.2009-0011	0°13'36.817"U	100°57'21.488"BT
32.02.31.2009-31.2009-0012	0°13'36.817"U	100°57'21.488"BT
32.02.31.2009-31.2009-0013	0°13'36.817"U	100°57'21.488"BT
32.02.31.2009-31.2009-0014	0°13'36.817"U	100°57'21.488"BT
32.02.31.2009-31.2009-0015	0°13'36.817"U	100°57'21.488"BT
32.02.31.2009-31.2009-0016	0°13'36.817"U	100°57'21.488"BT
32.02.31.2009-31.2009-0017	0°13'36.817"U	100°57'21.488"BT
32.02.31.2009-31.2009-0018	0°13'36.817"U	100°57'21.488"BT
32.02.31.2009-31.2009-0019	0°13'36.817"U	100°57'21.488"BT
32.02.31.2009-31.2009-0020	0°13'36.817"U	100°57'21.488"BT
32.02.31.2009-31.2009-0021	0°13'36.817"U	100°57'21.488"BT
32.02.31.2009-31.2009-0022	0°13'36.817"U	100°57'21.488"BT
32.02.31.2009-31.2009-0023	0°13'36.817"U	100°57'21.488"BT
32.02.31.2009-31.2009-0024	0°13'36.817"U	100°57'21.488"BT
32.02.31.2009-31.2009-0025	0°13'36.817"U	100°57'21.488"BT
32.02.31.2009-31.2009-0026	0°13'36.817"U	100°57'21.488"BT
32.02.31.2009-31.2009-0027	0°13'36.817"U	100°57'21.488"BT
32.02.31.2009-31.2009-0028	0°13'36.817"U	100°57'21.488"BT



TENTANG : BATAS WILAYAH

: BATAS WILAYAH KECAMATAN CARINGIN DAN DESA-DESA DI KECAMATAN CARINGIN KABUPATEN SUKABUMI



U

SKALA 1 : 19500

0 300 750 1.140 1.520 1.900 3.000

Meters



Projeksi	Transverse Mercator
Sistem grid	Grid Geograf
Dukun horizontal	WGS 1984 - Zone 48S

 DISEKAI DAN DISERVISIR OLEH :
BADAN TATA PEMERINTAHAN
SETDA KABUPATEN SUKSESUM
Jl. Sekeloa No. 12 Pabelan wates Kabupaten Sukoharjo 41304

Batas Wilayah

- - - - - Batas Kabupaten
 - - - - - Batas Kecamatan
 ——— Batas Desa
 * Titik Kartometrik

KANTOR PEMERINTAHAN

④ Kantor Kecamatan
 ④ Kantor Desa

DAFTAR TITIK KARTOMETRIK

[illegible]

LAMPIRAN PERATURAN BUPATI SUKABUMI

NOMOR : 62 Tahun 2021

TANGGAL : 26 Oktober 2021

TENTANG : BATAS WILAYAH KECAMATAN CARINGIN DAN DESA-DESA DI KECAMATAN CARINGIN KABUPATEN SUKABUMI



PETA BATAS DESA

LEMBAR : 32.02.31.2001

DESA CARINGIN WETAN

KECAMATAN CARINGIN
KABUPATEN SUKABUMI



Proyeksi: UTM
Datum: WGS 1984
Datum: WGS 1984
Datum: WGS 1984

SKALA: 1 : 3200
Datum: WGS 1984
Datum: WGS 1984
Datum: WGS 1984

SKALA: 1 : 3200
Datum: WGS 1984
Datum: WGS 1984
Datum: WGS 1984

SKALA: 1 : 3200
Datum: WGS 1984
Datum: WGS 1984
Datum: WGS 1984

SKALA: 1 : 3200
Datum: WGS 1984
Datum: WGS 1984
Datum: WGS 1984

SKALA: 1 : 3200
Datum: WGS 1984
Datum: WGS 1984
Datum: WGS 1984

SKALA: 1 : 3200
Datum: WGS 1984
Datum: WGS 1984
Datum: WGS 1984

SKALA: 1 : 3200
Datum: WGS 1984
Datum: WGS 1984
Datum: WGS 1984

SKALA: 1 : 3200
Datum: WGS 1984
Datum: WGS 1984
Datum: WGS 1984

SKALA: 1 : 3200
Datum: WGS 1984
Datum: WGS 1984
Datum: WGS 1984

SKALA: 1 : 3200
Datum: WGS 1984
Datum: WGS 1984
Datum: WGS 1984

SKALA: 1 : 3200
Datum: WGS 1984
Datum: WGS 1984
Datum: WGS 1984

SKALA: 1 : 3200
Datum: WGS 1984
Datum: WGS 1984
Datum: WGS 1984

SKALA: 1 : 3200
Datum: WGS 1984
Datum: WGS 1984
Datum: WGS 1984

SKALA: 1 : 3200
Datum: WGS 1984
Datum: WGS 1984
Datum: WGS 1984

SKALA: 1 : 3200
Datum: WGS 1984
Datum: WGS 1984
Datum: WGS 1984

SKALA: 1 : 3200
Datum: WGS 1984
Datum: WGS 1984
Datum: WGS 1984

SKALA: 1 : 3200
Datum: WGS 1984
Datum: WGS 1984
Datum: WGS 1984

SKALA: 1 : 3200
Datum: WGS 1984
Datum: WGS 1984
Datum: WGS 1984

SKALA: 1 : 3200
Datum: WGS 1984
Datum: WGS 1984
Datum: WGS 1984

SKALA: 1 : 3200
Datum: WGS 1984
Datum: WGS 1984
Datum: WGS 1984

