



BUPATI SUKABUMI

PERATURAN BUPATI SUKABUMI  
NOMOR 65 TAHUN 2021

TENTANG

BATAS WILAYAH KECAMATAN CIBADAK DAN DESA-DESA  
DI KECAMATAN CIBADAK KABUPATEN SUKABUMI

DENGAN RAHMAT TUHAN YANG MAHA ESA  
BUPATI SUKABUMI,

- Menimbang : a. bahwa dalam rangka tertib administrasi pemerintahan di Kabupaten Sukabumi, diperlukan penetapan, penegasan dan pengesahan batas wilayah Kecamatan Cibadak beserta desa-desa di Kecamatan Cibadak Kabupaten Sukabumi secara pasti;
- b. bahwa berdasarkan pertimbangan sebagaimana dimaksud dalam huruf a, perlu menetapkan Peraturan Bupati tentang Batas Wilayah Kecamatan Cibadak dan Desa-Desa di Kecamatan Cibadak Kabupaten Sukabumi.
- Mengingat : 1. Undang-Undang Nomor 14 Tahun 1950 tentang Pembentukan Daerah-Daerah Kabupaten Dalam Lingkungan Provinsi Djawa Barat (Berita Negara Republik Indonesia tanggal 8 Agustus 1950) sebagaimana telah diubah dengan Undang-Undang Nomor 4 Tahun 1968 tentang Pembentukan Kabupaten Purwakarta dan Kabupaten Subang dengan mengubah Undang-Undang Nomor 14 Tahun 1950 tentang Pembentukan Daerah-Daerah Kabupaten Dalam Lingkungan Provinsi Djawa Barat (Lembaran Negara Republik Indonesia Tahun 1968 Nomor 31, Tambahan Lembaran Negara Republik Indonesia Nomor 2851);
2. Undang-Undang Nomor 6 Tahun 2014 tentang Desa (Lembaran Negara Republik Indonesia Tahun 2014 Nomor 7, Tambahan Lembaran Negara Republik Indonesia Nomor 5495);
3. Undang-Undang Nomor 23 Tahun 2014 tentang Pemerintahan Daerah (Lembaran Negara Republik Indonesia Tahun 2014 Nomor 244, Tambahan Lembaran Negara Republik Indonesia Nomor 5587) sebagaimana telah diubah beberapa kali terakhir dengan Undang-Undang Nomor 9 Tahun 2015 tentang Perubahan Kedua Atas Undang-Undang Nomor 23 Tahun 2014 tentang Pemerintahan Daerah (Lembaran Negara Republik Indonesia Tahun 2015 Nomor 58, Tambahan Lembaran Negara Republik Indonesia Nomor 5679);
4. Undang-Undang...

4. Undang-Undang Nomor 30 Tahun 2014 tentang Administrasi Pemerintahan (Lembaran Negara Republik Indonesia Tahun 2014 Nomor 292, Tambahan Lembaran Negara Republik Indonesia Nomor 5601);
5. Peraturan Pemerintah Nomor 43 Tahun 2014 tentang Peraturan Pelaksanaan Undang-Undang Nomor 6 Tahun 2014 tentang Desa (Lembaran Negara Republik Indonesia Tahun 2014 Nomor 123, Tambahan Lembaran Negara Republik Indonesia Nomor 5539) sebagaimana telah diubah beberapa kali, terakhir dengan Peraturan Pemerintah Nomor 11 Tahun 2019 tentang Perubahan Kedua Atas Peraturan Pemerintah Nomor 43 Tahun 2014 tentang Peraturan Pelaksanaan Undang-Undang Nomor 6 Tahun 2014 tentang Desa (Lembaran Negara Republik Indonesia Tahun 2019 Nomor 41, Tambahan Lembaran Negara Republik Indonesia Nomor 6321);
7. Peraturan Pemerintah Nomor 17 Tahun 2018 tentang Kecamatan (Lembaran Negara Republik Indonesia Tahun 2018 Nomor 116, Tambahan Lembaran Negara Republik Indonesia Nomor 5483);
8. Peraturan Menteri Dalam Negeri Nomor 45 Tahun 2016 tentang Pedoman Penetapan dan Penegasan Batas Desa (Berita Negara Republik Indonesia Tahun 2016 Nomor 1038);
9. Peraturan Menteri Dalam Negeri Nomor 141 Tahun 2017 tentang Penegasan Batas Daerah (Berita Negara Republik Indonesia Tahun 2017 Nomor 79);
10. Peraturan Daerah Kabupaten Sukabumi Nomor 7 Tahun 2016 tentang Pembentukan dan Susunan Perangkat Daerah Pemerintah Kabupaten Sukabumi (Lembaran Daerah Kabupaten Sukabumi Tahun 2016 Nomor 7, Tambahan Lembaran Daerah Kabupaten Sukabumi Nomor 45) sebagaimana telah diubah dengan Peraturan Daerah Kabupaten Sukabumi Nomor 17 Tahun 2018 tentang Perubahan Atas Peraturan Daerah Nomor 7 Tahun 2016 tentang Pembentukan dan Susunan Perangkat Daerah Pemerintah Kabupaten Sukabumi (Lembaran Daerah Kabupaten Sukabumi Tahun 2018 Nomor 17, Tambahan Lembaran Daerah Kabupaten Sukabumi Nomor 66);

MEMUTUSKAN:

Menetapkan : PERATURAN BUPATI TENTANG BATAS WILAYAH KECAMATAN CIBADAK DAN DESA-DESA DI KECAMATAN CIBADAK KABUPATEN SUKABUMI.

BAB I  
KETENTUAN UMUM

Pasal 1

Dalam Peraturan Bupati ini yang dimaksud dengan:

1. Daerah Kabupaten adalah Daerah Kabupaten Sukabumi.
2. Bupati adalah Bupati Sukabumi.
3. Kecamatan adalah wilayah kerja Camat sebagai Perangkat Daerah Kabupaten Sukabumi.

4. Kecamatan Cibadak...

4. Kecamatan Cibadak adalah Kecamatan sebagaimana yang dimaksud dalam Peraturan Daerah Nomor 7 Tahun 2016 tentang Pembentukan dan Susunan Perangkat Daerah Pemerintah Kabupaten Sukabumi.
5. Desa adalah kesatuan masyarakat hukum yang memiliki batas wilayah yang berwenang untuk mengatur dan mengurus urusan pemerintahan, kepentingan masyarakat setempat berdasarkan prakarsa masyarakat, hak asal-usul, dan/atau hak tradisional yang diakui dan dihormati dalam sistem pemerintahan Negara Kesatuan Republik Indonesia.
6. Batas adalah tanda pemisah antara Desa yang bersebelahan baik batas alam maupun batas buatan.
7. Titik Kartometrik yang selanjutnya disingkat TK adalah koordinat hasil pengukuran posisi titik batas dengan menggunakan peta dasar.
8. Lintang Selatan yang selanjutnya disebut LS adalah letak yang menunjukkan posisi bagian selatan dari Garis Khatulistiwa.
9. Bujur Timur yang selanjutnya disebut BT adalah letak yang menunjukkan posisi bagian timur dari Garis Khatulistiwa;
10. *Median Line* adalah garis tengah (as) dari suatu unsur rupabumi alam maupun buatan yang menjadi garis batas suatu wilayah.
11. Peta Batas di Darat adalah peta tematik yang menggambarkan garis batas dan situasi sepanjang garis batas minimal satu segmen dengan koridor batas minimal 10 cm dari garis batas di atas peta yang memuat titik koordinat garis batas serta unsur-unsur peta dasar.

## BAB II

### BATAS WILAYAH KECAMATAN CIBADAK

#### Pasal 2

Wilayah Kecamatan Cibadak meliputi wilayah :

- a. Kelurahan Cibadak;
- b. Desa Sekarwangi;
- c. Desa Pamuruyan;
- d. Desa Karangtengah;
- e. Desa Neglasari;
- f. Desa Warnajati;
- g. Desa Tenjojaya;
- h. Desa Ciheulang Tonggoh;
- i. Desa Sukasirna;
- j. Desa Batununggal;

#### Pasal 3

Batas Wilayah Kecamatan Cibadak sebagaimana dimaksud dalam Pasal 2 adalah sebagai berikut:

- a. Sebelah Barat berbatasan dengan wilayah Kecamatan Kecamatan Cikidang;
- b. Sebelah Utara berbatasan dengan wilayah Kecamatan Parungkuda, Kecamatan Ciambar dan Kecamatan Nagrak;
- c. Sebelah Timur berbatasan dengan wilayah Kecamatan Caringin dan Kecamatan Cicantayan;

d. Sebelah Selatan...

- d. Sebelah Selatan berbatasan dengan wilayah Kecamatan Cicantayan, Kecamatan Cikembar dan Kecamatan Warungkiara.

Pasal 4

- (1). Batas barat wilayah Kecamatan Cibadak sebagaimana dimaksud dalam Pasal 3 adalah sebagai berikut:
- a. dimulai dari TK 32.02.06.2006-11.2005-09.2003.0247 pada pinggiran Perkebunan sawit dengan koordinat  $6^{\circ}54'57,346''$ LS dan  $106^{\circ}42'56,561''$ BT di Desa Neglasasari berbatasan dengan Desa Tamansari Kecamatan Cikidang yang merupakan barat Kecamatan Cibadak dengan batas timur Kecamatan Cikidang;
  - b. dari TK 32.02.06.2006-11.2005-09.2003.0247 pada pinggiran Perkebunan sawit dengan koordinat  $6^{\circ}55'2,87''$ LS dan  $106^{\circ}43'3,154''$ BT berbatasan dengan Desa Tamansari Kecamatan Cikidang;
  - c. dari TK 32.02.06.2006-11.2005-09.2003.0247 selanjutnya ke arah barat laut menyusuri tanah darat pinggiran perkebunan sawit sampai TK.32.02.11.2005-06.2006.2562 dengan koordinat  $6^{\circ}54'51,51''$ LS dan  $106^{\circ}42'48,4''$ BT lalu ke arah utara menyusuri perkebunan sawit sampai TK.32.02.11.2005-06.2006.2563 dengan koordinat  $6^{\circ}54'25,918''$ LS dan  $106^{\circ}42'50,856''$ BT, TK.32.02.11.2005-06.2006.2564 dengan koordinat  $6^{\circ}54'15,746''$ LS dan  $106^{\circ}42'54,882''$ BT, TK.32.02.11.2005-06.2006.2565 dengan koordinat  $6^{\circ}54'14,853''$ LS dan  $106^{\circ}43'1,442''$ BT, TK.32.02.11.2005-06.2006.2566 dengan koordinat  $6^{\circ}54'7,663''$ LS dan  $106^{\circ}43'3,878''$ BT serta TK.32.02.11.2005-06.2006.2567 dengan koordinat dan dengan koordinat  $6^{\circ}53'36,826''$ LS dan  $106^{\circ}43'2,552''$ BT lalu ke arah utara menyusuri perkebunan sampai TK.32.02.11.2005-06.2006.2568 dengan koordinat  $6^{\circ}53'26,114''$  LS dan  $106^{\circ}42'55,787''$  BT serta TK.32.02.11.2005-06.2006-11.2009.0248 dengan koordinat  $6^{\circ}53'4,789''$  LS dan  $106^{\circ}42'58,227''$ BT di Desa Negalasari dan Sukasirna dan berbatasan dengan Desa Tamansari Kecamatan Cikidang yang merupakan batas barat Kecamatan Cibadak dengan batas timur Kecamatan Cikidang;
  - d. dari TK 32.02.11.2005-06.2006-11.2009.0248 selanjutnya ke arah barat laut menyusuri perkebunan sawit sampai TK.32.02.06.2006-11.2009.2581 dengan koordinat  $6^{\circ}52'53,172''$ LS dan  $106^{\circ}42'52,947''$ BT, TK.32.02.06.2006-11.2009.2582 dengan koordinat  $6^{\circ}52'32,691''$ LS dan  $106^{\circ}42'43,597''$ BT serta TK.32.02.06.2006-06.2005-11.2009.0252 dengan koordinat  $6^{\circ}52'34,202''$ LS dan  $106^{\circ}42'24,583''$ BT di Desa Sukasirna berbatasan dengan Desa Tamansari dan Desa Cicareuh Kecamatan Cikidang;
  - e. dari TK 32.02.06.2006-06.2005-11.2009.0252 selajutnya ke arah utara menyusuri perkebunan sawit sampai TK 32.02.06.2005-11.2009.2583 dengan koordinat  $6^{\circ}52'18,548''$ LS dan  $106^{\circ}42'14,397''$ BT serta

TK 32.02.06.2005...

TK 32.02.06.2005-11.2009.2584 dengan koordinat  $6^{\circ}52'1,378''$ LS dan  $106^{\circ}42'17,917''$ BT lalu menyusuri as (*median line*) jalan lingkungan sampai TK.32.02.06.2005-11.2009.2585 dengan koordinat  $6^{\circ}51'45,321''$ LS dan  $106^{\circ}42'18,261''$ BT pada as (*median line*) jalan Cikidang lalu ke arah utara menyusuri tanah darat kebun sampai TK.32.02.06.2005-11.2009-14.2003.0277 dengan koordinat  $6^{\circ}51'32,312''$ LS  $106^{\circ}42'22,015''$ BT dan pada as (*median line*) Sungai Ciletuh di Desa Sukasirna berbatasan dengan Desa Cicareuk Kecamatan Cikidang dan Desa Berkah Kecamatan Bojonggenteng yang merupakan batas barat Kecamatan Cibadak dengan batas timur Kecamatan Cikidang.

(2). Batas utara wilayah Kecamatan Cibadak sebagaimana dimaksud dalam Pasal 3 adalah sebagai berikut:

- a. dimulai dari TK 32.02.06.2005-11.2009-14.2003.0277 selanjutnya ke arah timur menyusuri as (*median line*) Sungai Ciletuh sampai TK 32.02.14.2001-14.2002.2687 dengan koordinat  $6^{\circ}51'37,795''$  LS dan  $106^{\circ} 42'33,301''$  BT serta TK 32.02.11.2009-13.2002-14.2003.0276 dengan koordinat  $6^{\circ}51'33,731''$ LS dan  $106^{\circ}42'45,267''$ BT di Desa Sukasirna Kecamatan Cibadak berbatasan dengan Desa Berkah Kecamatan Bojonggenteng dan Desa Palasari Hilir Kecamatan Parungkuda yang merupakan batas utara Kecamatan Cibadak dengan batas selatan Kecamatan Bojonggenteng dan Kecamatan Parungkuda;
- b. dari TK 32.02.11.2009-13.2002-14.2003.0276 selanjutnya menyusuri as (*median line*) Sungai Ciletuh sampai TK.32.02.11.2009-13.2002.3439 dengan koordinat  $6^{\circ}51'33,532''$ LS dan  $106^{\circ}42'52,014''$ BT, TK.32.02.11.2009-13.2002.3440 dengan koordinat  $6^{\circ}51'33,572''$ LS dan  $106^{\circ}43'7,43''$ BT lalu ke arah tenggara as (*median line*) Sungai Ciletuh sampai TK.32.02.11.2009-13.2002.3441 dengan koordinat  $6^{\circ}51'37,274''$ LS dan  $106^{\circ}43'17,153''$ BT, TK.32.02.11.2009-13.2002.3442 dengan koordinat  $6^{\circ}51'44,606''$ LS dan  $106^{\circ}43'28,562''$ BT lalu ke arah as (*median line*) Sungai Ciletuh sampai TK.32.02.11.2009-13.2002.3443 dengan koordinat  $6^{\circ}51'50,107''$ LS dan  $106^{\circ}43'47,728''$ BT serta TK.32.02.11.2009-13.2002.3444 dengan koordinat  $6^{\circ}51'59,737''$ LS dan  $106^{\circ}44'12,891''$ BT di Desa Sukasirna berbatasan dengan Desa Palasari Hilir Kecamatan Parungkuda yang merupakan batas utara Kecamatan Cibadak dengan batas selatan Kecamatan Parungkuda;
- c. dari TK 32.02.11.2009-13.2002.3444 selanjutnya ke arah tenggara menyusuri as (*median line*) Sungai Ciletuh sampai TK.32.02.11.2003-11.2009-13.2002.0254 dengan koordinat  $6^{\circ}52'1,624''$ LS dan  $106^{\circ}44'23,392''$ BT di Desa Sukasirna Kecamatan Cibadak berbatasan dengan Desa Palasari Hilir Kecamatan Parungkuda dan Desa Pamuruyan Kecamatan Cibadak yang merupakan batas utara Kecamatan Cibadak dengan batas selatan Kecamatan Parungkuda;

d. dari TK 32.02.11.2003...

- d. dari TK 32.02.11.2003-11.2009-13.2002.0254 selanjutnya ke arah timur menyusuri as (*median line*) Sungai Ciletuh sampai TK32.02.11.2003-13.2002.3436 dengan koordinat 6°52'0,183"LS dan 106°44'29,683"BT, TK.32.02.11.2003-13.2002.3437 dengan koordinat 6°52'4,925"LS dan 106°44'55,423"BT, TK.32.02.11.2003-13.2002.3438 dengan koordinat 6°52'3,865"LS dan 106°45'25,344"BT serta TK 32.02.11.2003-13.2002-13.2005.0407 pada as (*median line*) pertemuan Sungai Ciletuh dengan Sungai Cipalasar dengan koordinat 6°52'7,491"LS dan 106°45'40,119"BT di Desa Pamuruyan Kecamatan Cibadak berbatasan dengan Desa Palasari Hilir dan Desa Sundawenang Kecamatan Parungkuda yang merupakan batas utara Kecamatan Cibadak dengan batas selatan Kecamatan Parungkuda;
- e. dari TK 32.02.11.2003-13.2002-13.2005.0407 selanjutnya ke arah timur menyusuri as (*median line*) Sungai Cipalasar sampai TK 32.02.11.2003-13.2005.3503 dengan koordinat 6°52'14,948"LS dan 106°45'57,668"BT, TK.32.02.11.2003-13.2005.3504 dengan koordinat 6°52'22,296"LS dan 106°46'16,896"BT, TK 32.02.11.2003-13.2005.3505 dengan koordinat 6°52'13,648"LS dan 106°46'23,077"BT serta TK.32.02.11.2003-13.2005-47.2004.0399 pada as (*median line*) pertemuan Sungai Cipalasar dengan Sungai Cicatih dengan koordinat 6°52'11,076"LS dan 106°46'25,04"BT di Desa Pamuruyan Kecamatan Cibadak berbatasan dengan Desa Sundawenang Kecamatan Parungkuda dan Desa Munjul Kecamatan Ciambar yang merupakan batas utara Kecamatan Cibadak dengan batas selatan Kecamatan Parungkuda dan Kecamatan Ciambar;
- f. dari TK 32.02.11.2003-13.2005-47.2004.3506 selanjutnya ke arah timur menyusuri as (*median line*) sungai Cicatih sampai TK 32.02.11.2003-47.2004.3506 dengan koordinat 6°52'10,981"LS dan 106°46'29,406"BT serta TK.32.02.11.2003-47.2004-12.2004.0398 dengan koordinat 6°52'10,795"LS dan 106°46'34,998"BT di Desa Pamuruyan Kecamatan Cibadak berbatasan dengan Desa Munjul Kecamatan Ciambar dan Desa Cisarua Kecamatan Nagrak yang merupakan batas utara Kecamatan Cibadak dengan batas selatan Kecamatan Ciambar dan Kecamatan Nagrak;
- g. dari TK 32.02.11.2003-47.2004-12.2004.0398 selanjutnya ke arah tenggara menyusuri as (*median line*) Sungai Cicatih sampai TK.32.02.11.2003-12.2004.4320 dengan koordinat 6°52'23,826"LS dan 106°46'40,545"BT serta TK.32.02.11.2006-11.2003-12.2004.0259 dengan koordinat 6°52'54,467"LS dan 106°46'38,644"BT di Desa Pamuruyan berbatasan dengan Desa Cisarua Kecamatan Nagrak yang merupakan batas utara Kecamatan Cibadak dengan batas selatan Kecamatan Nagrak
- h. dari TK 32.02.11.2006-11.2003-12.2004.0259 selanjutnya ke arah selatan menyusuri as (*median line*) Sungai Cicatih sampai TK 32.02.11.1001-11.2006-12.2004.0260 dengan

koordinat 6°52'57,494"LS...

- koordinat  $6^{\circ}52'57,494''$ LS dan  $106^{\circ}46'38,722''$ BT di Kelurahan Cibadak berbatasan dengan Desa Cisarua Kecamatan Nagrak yang merupakan batas utara Kecamatan Cibadak dengan batas selatan Kecamatan Nagrak;
- i. dari TK 32.02.11.1001-11.2006-12.2004.0260 selanjutnya ke arah timur menyusuri menyusuri gang, melintasi Jalan Nasional Sukabumi-Bogor sampai TK.32.02.11.1001-12.2004.4265 pada as (*median line*) Jalan Nagrak dengan koordinat  $6^{\circ}52'57,782''$ LS dan  $106^{\circ}46'42,299''$ BT serta TK.32.02.11.1001-12.2004.4264 dengan koordinat  $6^{\circ}52'58,392''$ LS dan  $106^{\circ}46'46,807''$ BT, lalu ke arah tenggara menyusuri dinding rumah pada pemukiman, as (*median line*) saluran air kering dan bertemu Jalan Sentiong sampai TK.32.02.11.1001-12.2004.4263 dengan koordinat  $06\ 53\ 53,865''$ LS dan  $106\ 47\ 01,031''$ BT di Kelurahan Cibadak berbatasan dengan Desa Cisarua Kecamatan Nagrak yang merupakan batas utara Kecamatan Cibadak dengan batas selatan Kecamatan Nagrak;
- k. dari TK 32.02.11.1001-12.2004.4263 lalu ke arah tenggara menyusuri bukit dan pemukiman sentiong sampai TK 32.02.11.1001-12.2009-12.2004.0504 dengan koordinat  $6^{\circ}53'6,389''$ LS dan  $106^{\circ}47'2,496''$ BT di Kelurahan Cibadak berbatasan dengan Desa Cisarua Kecamatan Nagrak yang merupakan batas utara Kecamatan Cibadak dengan batas selatan Kecamatan Nagrak;
- l. dari TK 32.02.11.1001-12.2009-12.2004.0504 selanjutnya ke arah tenggara menyusuri perbukitan dan TPU Santiong sampai TK 32.02.11.1001-12.2009.4323 dengan koordinat  $6^{\circ}53'12,242''$ LS dan  $106^{\circ}47'11,243''$ BT lalu dilanjutkan ke arah tenggara melintasi pemukiman dan jalan rabat beton sampai 32.02.11.1001-12.2009.4325 dengan koordinat  $6^{\circ}53'18,712''$ LS dan  $106^{\circ}47'21,05''$ BT lalu ke arah tenggara menyusuri as (*median line*) saluran air kecil sampai TK.32.02.11.2004-11.1001-12.2009.0261 pada as (*median line*) Sungai Cikolawing dengan koordinat  $6^{\circ}53'24,538''$ LS dan  $106^{\circ}47'23,807''$ BT di Kelurahan Cibadak berbatasan dengan Desa Balekambang Kecamatan Nagrak yang merupakan batas utara Kecamatan Cibadak dengan batas selatan Kecamatan Nagrak;
- m. dari TK 32.02.11.2004-11.1001-12.2009.0261 selanjutnya ke arah timur menyusuri as (*median line*) Sungai Cikolawing sampai TK.32.02.11.2004-12.2009.4302 dengan koordinat  $6^{\circ}53'22,26''$ LS dan  $106^{\circ}47'36,761''$ BT serta TK.32.02.11.2004-12.2009.4301 dengan koordinat  $6^{\circ}53'5,875''$ LS dan  $106^{\circ}48'14,51''$ BT lalu ke arah utara menyusuri as (*median line*) Sungai Cikolawing lalu belok ke arah selatan menyusuri as (*median line*) Jalan Alternatif Nagrak sampai TK.32.02.11.2004-12.2009.4300 dengan koordinat  $6^{\circ}53'13,067''$ LS dan  $106^{\circ}48'17,407''$ BT serta TK 32.02.11.2004-12.2009.4299 serta pada as

(*median line*)...

- (*median line*) Jalan Alternatif Nagrak dengan koordinat 6° 53' 16,915" LS dan 106° 48' 21,031" BT di Desa Karangtengah berbatasan dengan wilayah Desa Balekambang Kecamatan Nagrak yang merupakan batas utara Kecamatan Cibadak dengan batas selatan Kecamatan Nagrak;
- n. dari TK 32.02.11.2004-12.2009.4299 selanjutnya ke arah tenggara menyusuri as (*median line*) Jalan Alternatif Nagrak sampai TK 32.02.11.2004-11.2008-12.2009.0263 pada as (*median line*) pertemuan Jalan Alternatif Nagrak dengan Sungai Ciheulang dengan koordinat 6° 53' 18,567" LS dan 106° 48' 25,067" BT di Desa Karangtengah dan Desa Ciheulang Tonggoh berbatasan dengan wilayah Desa Balekambang Kecamatan Nagrak dan Desa Ciheulang Tonggoh Kecamatan Cibadak yang merupakan batas utara Kecamatan Cibadak dengan batas selatan Kecamatan Nagrak;
- o. dari TK 32.02.11.2004-11.2008-12.2009.0263 pada as (*median line*) Sungai Ciheulang dengan koordinat 6°53'18,567"LS dan 106°48'25,067"BT selanjutnya ke arah timur laut menyusuri as (*median line*) Saluran air pesawahan Pondoktisuk sampai TK.32.02.11.2008-12.2009.4298 dengan koordinat 6°53'10,196"LS dan 106°48'42,415"BT serta TK.32.02.11.2008-12.2009.4297 dengan koordinat 6°53'8,017"LS dan 106°48'42,296"BT lalu ke arah timur laut menyusuri as (*median line*) saluran air pinggir samping jalan Pondoktisuk lalu ke arah timur laut menyusuri as (*median line*) saluran air sampai TK.32.02.11.2008-12.2009.4296 dengan koordinat 6°53'4,334"LS dan 106°48'57,585"BT pada as (*median line*) saluran air Cipondoktisuk lalu ke arah timur menyusuri as (*median line*) saluran air sampai TK 32.02.11.2008-12.2009.4295 dengan koordinat 6°53'5,271"LS dan 106°49'6,749"BT di Desa Ciheulang Tonggoh Kecamatan Cibadak berbatasan dengan Desa Darmareja Kecamatan Nagrak yang merupakan batas utara Kecamatan Cibadak dengan batas selatan Kecamatan Nagrak;
- p. dari TK 32.02.11.2008-12.2009.4295 selanjutnya ke arah utara menyusuri as (*median line*) saluran air kecil blok sawah Kebonkai sampai TK.32.02.11.2008-12.2009.4294 dengan koordinat 6°52'56,972"LS dan 106°49'4,815"BT lalu ke arah timur laut menyusuri tanah kebun sampai TK.32.02.11.2008-12.2009-12.2011.0499 pada as (*median line*) sungai Cireundeu dengan koordinat 6°52'51,938"LS dan 106°49'11,731"BT di Desa Ciheulang Tonggoh Kecamatan Cibadak berbatasan dengan Desa Darmareja Kecamatan Nagrak yang merupakan batas utara Kecamatan Cibadak dengan batas selatan Kecamatan Nagrak;
- q. dari TK 32.02.11.2008-12.2009-12.2011.0499 selanjutnya lalu ke arah timur menyusuri as (*median line*) Sungai Cireundeu sampai TK.32.02.11.2008-12.2011.4303 dengan koordinat 6°52'50,698"LS dan 106°49'18,939"BT, TK.32.02.11.2008-12.2011.4304 dengan koordinat 6°52'50,704"LS dan 106°49'33,252"BT, TK 32.02.11.2008-12.2011.4305 dengan koordinat 6°52'42,72"LS dan

106°49'46,231"BT...



- 106°49'46,231"BT serta TK 32.02.11.2008-12.2011-12.2014.0498 dengan koordinat 6°52'40,826"LS dan 106°49'48,648"BT di Desa Ciheulang Tonggoh berbatasan dengan Desa Girijaya Kecamatan Nagrak berbatasan dengan Desa Darmareja Kecamatan Nagrak yang merupakan batas utara Kecamatan Cibadak dengan batas selatan Kecamatan Nagrak;
- r. dari TK 32.02.11.2008-12.2011-12.2014.0498 selanjutnya ke arah timur laut masih menyusuri as (*median line*) sungai sampai TK.32.02.11.2008-12.2014.4306 dengan koordinat 6°52'30,392"LS dan 106°50'3,261"BT lalu ke arah tenggara menyusuri tanah darat sampai TK.32.02.11.2008-12.2014.4307 dengan koordinat 6°52'32,761"LS dan 106°50'6,026"BT pada as (*median line*) Jalan Kebonkai dengan koordinat dan selanjutnya ke arah tenggara menyusuri pesawahan dan alor (tebing) sampai TK.32.02.11.2008-12.2014.4308 dengan koordinat 6°52'36,132"LS dan 106°50'8,401"BT lalu ke arah tenggara menyusuri jalan setapak sampai TK.32.02.11.2008-12.2014.4309 dengan koordinat 6°52'41,717"LS dan 106°50'15,973"BT pada as (*median line*) Jalan Cireundeu lalu ke arah tenggara melintasi jalan Cireundeu, menyusuri jalan lingkungan, pesawahan sampai TK.32.02.11.2008-12.2014.4310 dengan koordinat 6°52'44,789"LS dan 106°50'18,523"BT lalu ke arah tenggara menyusuri pematang sawah sampai TK 32.02.11.2008-31.2005-12.2014.0497 pada as (*median line*) Sungai Cikahuripan dengan koordinat 6°52'45,987"LS dan 106°50'18,956"BT di Desa Ciheulang Tonggoh berbatasan Girijaya Kecamatan Nagrak dan Desa Cijengkol Kecamatan Caringin yang merupakan batas utara Kecamatan Cibadak dengan batas selatan Kecamatan Nagrak;
- (3). Batas timur Kecamatan Cibadak sebagaimana dimaksud dalam Pasal 28 adalah sebagai berikut:
- a. dimulai dari TK 32.02.11.2008-31.2005-12.2014.0497 selanjutnya ke arah barat daya menyusuri as (*median line*) Sungai Cikahuripan sampai TK 32.02.11.2008-31.2005.4311 dengan koordinat 6°52'51,807"LS dan 106°50' 11,725" BT lalu ke arah selatan menyusuri tanah darat sampai as (*median line*) jalan Seuseupan/Pasirjati lalu ke arah timur menyusuri as (*median line*) Jalan seuseupan/Pasirjati sampai bertemu saluran air samping pekuburan lalu ke arah tenggara menyusuri as (*median line*) saluran air sampai TK.32.02.11.2008-31.2005.4312 dengan koordinat 6°52'59,083"LS dan 106°50'12,925"BT pada as (*median line*) Sungai Ciheulang lalu ke arah tenggara menyusuri as (*median line*) Sungai Ciheulang lalu ke arah selatan melewati saluran irigasi lalu menyusuri jalan setapak dan tanah darat sampai TK.32.02.11.2008-31.2005.4313 pada saluran air Sungapan dengan koordinat 6°53'9,721"LS dan 106°50'11,144"BT lalu ke arah selatan menyusuri pemukiman sampai TK 32.02.28.2002-11.2008-31.2005.0372 pada as

(*median line*)...

- (*median line*) Jalan Bungbulang dengan koordinat 6°53'11,213"LS dan 106°50'12,062"BT berbatasan dengan Desa Cijengkol Kecamatan Caringin dan Desa Lembursawah Kecamatan Cicantayan;
- b. dari TK 32.02.28.2002-11.2008-31.2005.0372 selanjutnya ke arah barat menyusuri as (*median line*) Jalan Bungbulang dan Saluran air Bungbulang samping jalan sampai TK.32.02.28.2002-11.2008.3132 dengan koordinat 6°53'16,126"LS dan 106°49'59,75"BT lalu ke arah barat menyusuri as (*median line*) Saluran air Bungbulang, Jalan Bungbulang dan Saluran air samping Jalan Bungbulang sampai TK 32.02.28.2002-11.2008.3131 pada as (*median line*) pertemuan saluran air dengan Jalan Cireundeu dengan koordinat 6°53'21,652"LS dan 106°49'37,844"BT lalu ke arah selatan menyusuri as (*median line*) Jalan Cireundeu sampai TK.32.02.28.2002-11.2008.3130 pada pertemuan jalan Cireundeu dengan jalan perumahan dengan koordinat 6° 53' 25,751" LS dan 106° 49' 35,671"BT lalu ke arah selatan menyusuri pinggir perumahan Ciheulang Indah sampai TK 32.02.28.2002-11.2008.3129 pada as (*median line*) saluran air belakang perumahan dengan koordinat 6°53'30,767"LS dan 106°49'35,683"BT lalu ke arah timur menyusuri as (*median line*) saluran air sampai TK 32.02.28.2002-11.2008.3128 dengan koordinat 6°53'31,826"LS dan 106°49'37,67"BT lalu ke arah selatan menyusuri as (*median line*) saluran air kecil pesawahan blok Pabuaran sampai TK 32.02.28.2002-11.2008.3127 dengan koordinat 6°53'37,045"LS dan 106°49'37,579"BT, TK 32.02.28.2002-11.2008.3126 dengan koordinat 6°53'43,416"LS dan 106°49'36,776"BT, TK 32.02.28.2002-11.2008.3125 dengan koordinat 6°53'43,064"LS dan 106°49'35,13"BT lalu ke arah selatan sampai TK 32.02.11.2010-28.2002-11.2008.0266 pada as (*median line*) rel Kereta Api Sukabumi-Bogor dengan koordinat 6°53'49,495"LS dan 106°49'33,956"BT di Desa Ciheulang Tonggoh Kecamatan Cibadak berbatasan dengan Desa Lembursawah Kecamatan Cicantayan yang merupakan batas timur Kecamatan Cibadak dengan batas barat Kecamatan Cicantayan;
- c. dari TK 32.02.11.2010-28.2002-11.2008.0266 selanjutnya ke arah tenggara menyusuri as (*median line*) rel kereta api sampai TK 32.02.11.2010-28.2002.3118 dengan koordinat 6°53'54,653"LS dan 106°49'44,723"BT, TK 32.02.11.2010-28.2002.3119 dengan koordinat 6°54'5,275"LS dan 106°49'55,807"BT serta TK 32.02.11.2010-28.2002.3120 pada as (*median line*) rel kereta api Sukabumi-Bogor dengan koordinat 6°54'8,668"LS dan 106°49'59,456"BT di Desa Batununggal berbatasan dengan Desa Lembursawah Kecamatan Cicantayan yang merupakan batas timur Kecamatan Cibadak dengan batas barat Kecamatan Cicantayan;
- d. dari TK 32.02.11.2010-28.2002.3120 selanjutnya ke arah selatan menyusuri lereng dinding rel kereta api dan as (*median line*) saluran air/sungai kecil sampai TK 32.02.11.2010-28.2002.3121 dengan koordinat 6°54'11,066"LS dan 106°49'58,531"BT pada as

(*median line*)...

- (*median line*) sungai kecil lalu ke arah selatan menyusuri as (*median line*) sungai kecil dan jalan rabat beton sampai TK 32.02.11.2010-28.2002.3122 di Desa Lembursawah dengan koordinat  $6^{\circ}54'13,43''$ LS dan  $106^{\circ}49'58,36''$ BT pada as (*median line*) Jalan Genteng di Desa Batununggal berbatasan dengan Desa Lembursawah Kecamatan Cicantayan yang merupakan batas timur Kecamatan Cibadak dengan batas barat Kecamatan Cicantayan;
- e. dari TK 32.02.11.2010-28.2002.3122 selanjutnya ke arah tenggara menyusuri as (*median line*) Jalan Genteng sampai TK 32.02.11.2010-28.2002.3123 pada as (*median line*) Sungai Cimahi dengan koordinat  $05^{\circ}54'19,62''$ LS dan  $106^{\circ}50'11,087''$ BT di Desa Batununggal berbatasan dengan Desa Lembursawah Kecamatan Cicantayan yang merupakan batas timur Kecamatan Cibadak dengan batas barat Kecamatan Cicantayan;
- f. dari TK 32.02.11.2010-28.2002.3123 selanjutnya ke arah barat daya menyusuri as (*median line*) Sungai Cimahi sampai TK.32.02.11.2010-28.2002.3124 pada as (*median line*) Sungai Cimahi dengan koordinat  $05^{\circ}54'28,433''$ LS dan  $106^{\circ}50'5,066''$ BT lalu ke arah barat daya menyusuri pematang sawah, saluran air/irigasi dan jalan setapak sampai TK 32.02.28.2006-11.2010-28.2002.0359 pada as (*median line*) Jalan Pemancar dengan koordinat  $06^{\circ}54'41,245''$ LS dan  $106^{\circ}49'52,87''$ BT di Desa Batununggal berbatasan dengan Desa Lembursawah dan Hegarmanah Kecamatan Cicantayan yang merupakan batas timur Kecamatan Cibadak dengan batas barat Kecamatan Cicantayan.
- (4). Batas selatan Kecamatan Cibadak sebagaimana dimaksud dalam Pasal 3 adalah sebagai berikut:
- a. dimulai dari TK 32.02.28.2006-11.2010-28.2002.0359 selanjutnya ke arah barat menyusuri as (*median line*) jalan pada punggung Gunung Walat sampai TK.32.02.28.2006-11.2010.3112 dengan koordinat  $6^{\circ}54'39,793''$ LS dan  $106^{\circ}49'44,765''$ BT, TK.32.02.28.2006-11.2010.3111 dengan koordinat  $6^{\circ}54'38,808''$ LS dan  $106^{\circ}49'34,759''$ BT serta TK.32.02.28.2006-11.2010-11.2004.0265 dengan koordinat  $6^{\circ}54'33,928''$ LS dan  $106^{\circ}49'25,659''$ BT di Desa Batununggal berbatasan dengan Desa Hegarmanah Kecamatan Cicantayan yang merupakan batas selatan Kecamatan Cibadak dengan batas utara Kecamatan Cicantayan;
- b. dari TK 32.02.28.2006-11.2010-11.2004.0265 selanjutnya ke arah barat laut menyusuri as (*median line*) jalan tanah pada punggung Gunung Walat sampai TK.32.02.28.2006-11.2004.3110 dengan koordinat  $6^{\circ}54'36,808''$ LS dan  $106^{\circ}49'17,029''$ BT, TK 32.02.28.2006-11.2004.3109 dengan koordinat  $6^{\circ}54'28,842''$ LS dan  $106^{\circ}48'47,733''$ BT serta TK 32.02.28.2006-11.2004.3108 dengan koordinat  $6^{\circ}54'27,765''$ LS dan  $106^{\circ}48'32,941''$ BT di Desa Karangtengah berbatasan dengan wilayah Desa Hegarmanah Kecamatan Cicantayan yang merupakan batas selatan Kecamatan Cibadak dengan batas utara Kecamatan Cicantayan;
- c. dari TK 32.02.28.2006...

- c. dari TK 32.02.28.2006-11.2004.3108 selanjutnya ke arah barat menyusuri as (*median line*) jalan tanah di punggung Gunung Walat sampai TK 32.02.28.2006-11.2002-11.1001.0262 selanjutnya ke arah selatan menyusuri lereng Gunung Walat sampai TK 32.02.28.2006-11.2002.3107 dengan koordinat  $6^{\circ}54'28,731''\text{LS}$  dan  $106^{\circ}47'57,367''\text{BT}$  lalu ke arah barat daya menyusuri lereng Gunung Walat sampai TK.32.02.28.2006-11.2002.3106 dengan koordinat  $6^{\circ}54'48,73''\text{LS}$  dan  $106^{\circ}47'43,321''\text{BT}$  serta TK 32.02.28.2008-28.2006-11.2002.0358 dengan koordinat  $6^{\circ}54'51,834''\text{LS}$  dan  $106^{\circ}47'43,657''\text{BT}$  berbatasan dengan di Desa Sekarwangi Kecamatan Cibadak berbatasan dengan Desa Hegarmanah dan Desa Cimanggis Kecamatan Cicantayan yang merupakan batas selatan Kecamatan Cibadak dengan batas utara Kecamatan Cicantayan;
- d. dari TK 32.02.28.2008-28.2006-11.2002.0358 selanjutnya ke arah barat daya menyusuri tanah lereng Gunung Walat sampai TK 32.02.28.2008-11.2002.3094 dengan koordinat  $6^{\circ}54'53,021''\text{LS}$  dan  $106^{\circ}47'41,726''\text{BT}$ , TK 32.02.28.2008-11.2002.3093 dengan koordinat  $6^{\circ}55'2,358''\text{LS}$  dan  $106^{\circ}47'42,989''\text{BT}$  serta TK.32.02.28.2008-11.2002.3092 dengan koordinat  $6^{\circ}55'7,123''\text{LS}$  dan  $106^{\circ}47'38,342''\text{BT}$  berbatasan dengan wilayah Desa Cimanggis Kecamatan Cicantayan;
- e. dari TK 32.02.28.2008-11.2002.3092 selanjutnya ke arah barat daya menyusuri tanah berbukit di lereng Gunung Walat sampai TK 32.02.28.2008-11.2002.3091 dengan koordinat  $6^{\circ}55'16,333''\text{LS}$  dan  $106^{\circ}47'33,694''\text{BT}$  serta TK 32.02.28.2008-11.2002.3090 dengan koordinat  $6^{\circ}55'18,987''\text{LS}$  dan  $106^{\circ}47'20,525''\text{BT}$  lalu ke arah barat daya menyusuri tanah berbukit di lereng Gunung Walat sampai TK.32.02.10.2009-28.2008-11.2002.0367 dengan koordinat  $6^{\circ}56'22,542''\text{LS}$  dan  $106^{\circ}47'13,929''\text{BT}$  yang berbatasan dengan wilayah Desa Cimanggis Kecamatan Cicantayan dan Desa Sukamulya Kecamatan Cikembar;
- f. dari TK 32.02.10.2009-28.2008-11.2002.0367 selanjutnya menyusuri saluran air Cigodang, melintasi jalan primer dan saluran air sampai TK 32.02.10.2009-11.2002.3212 dengan koordinat  $6^{\circ}55'25,099''\text{LS}$  dan  $106^{\circ}47'4,313''\text{BT}$ , TK 32.02.10.2009-11.2002.3211 pada as (*median line*) Jalan Perintis Kemerdekaan dengan koordinat  $6^{\circ}55'25,687''\text{LS}$  dan  $106^{\circ}46'51,888''\text{BT}$  lalu menyusuri pemukiman dan dinding bangunan Pabrik Kapur sampai TK 32.02.10.2009-11.2002.3210 dengan koordinat  $6^{\circ}55'23,027''\text{LS}$  dan  $106^{\circ}46'45,701''\text{BT}$  lalu ke arah barat melewati komplek Pabrik Kapur sampai TK 32.02.10.2009-11.2002.3209 dengan koordinat  $6^{\circ}55'20,204''\text{LS}$  dan  $106^{\circ}46'43,309''\text{BT}$  serta TK 32.02.10.2009-11.2002.3208 dengan koordinat  $6^{\circ}55'18,791''\text{LS}$  dan  $106^{\circ}46'38,696''\text{BT}$  di Desa Sekarwangi berbatasan dengan wilayah Desa Sukamulya Kecamatan Cikembar yang merupakan batas selatan Kecamatan Cibadak dengan batas Utara Kecamatan Cikembar;
- g. dari TK 32.02.10.2009-11.2002-11.2007.0258 selanjutnya ke arah barat d a y a menyusuri as (*median line*) Sungai Cicatih sampai TK 32.02.10.2009-11.2007.3206 dengan

koordinat  $6^{\circ}55'28,062''\text{LS}$ ...

- koordinat 6°55'28,062"LS dan 106°46'24,01"BT, TK 32.02.10.2009-11.2007.3205 dengan koordinat 6°55'38,417"LS dan 106°46'22,882"BT, TK 32.02.10.2009-11.2007.3204 dengan koordinat 6°55'34,622"LS dan 106°46'19,111"BT, TK.32.02.10.2009-11.2007.3203 dengan koordinat 6°55'47,173"LS dan 106°46'5,314"BT serta TK.32.02.10.2009-11.2007-09.2006.0345 dengan koordinat 6°55'52,411"LS dan 106°45'57,362"BT berbatasan di Desa Tenjojaya berbatasan dengan Desa Sukamulya Kecamatan Cikembar dan Desa Ubrug Kecamatan Warungkiara yang merupakan batas selatan Kecamatan Cibadak dengan batas utara Kecamatan Cikembar dan Warungkiara;
- h. dari TK 32.02.10.2009-11.2007-09.2006-09.2006.0345 selanjutnya ke arah barat daya menyusuri tanah kebun sampai TK 32.02.11.2007-09.2006.3745 dengan koordinat 6°56'3,629"LS dan 106°45'40,619"BT lalu ke arah barat laut menyusuri tanah kebun sampai TK 32.02.11.2007-09.2006.3744 dengan koordinat 6°55'52,942"LS dan 106°45'37,154"BT serta TK 32.02.11.2007-09.2006.3743 dengan koordinat 6°55'47,05"LS dan 106°45'23,013"BT di Desa Tenjojaya berbatasan dan Desa Ubrug Kecamatan Warungkiara yang merupakan batas selatan Kecamatan Cibadak dengan batas utara Kecamatan Warungkiara;
- i. dari TK 32.02.11.2007-09.2006.3743 selanjutnya ke arah barat laut menyusuri tanah kebun sampai TK 32.02.11.2007-11.2005-09.2006-09.2003.0251 dengan koordinat 6°55'42,048"LS dan 106°45'8,41"BT pada as (*median line*) sungai Cicareuh di Desa Tenjojaya berbatasan dengan Desa Girijaya Kecamatan Warungkiara yang merupakan batas selatan Kecamatan Cibadak dengan batas utara Kecamatan Warungkiara;
- j. dari TK 32.02.11.2007-11.2005-09.2006-09.2003.0251 selanjutnya ke arah utara menyusuri as (*median line*) Sungai sampai TK 32.02.11.2007-11.2005-09.2006-09.2003.0262 di Desa Tenjojaya berbatasan dengan Desa Ubrug Kecamatan Warungkiara yang merupakan batas selatan Kecamatan Cibadak dengan batas utara Kecamatan Warungkiara;
- k. dari TK 32.02.11.2007-11.2005-09.2006-09.2003.0262 selanjutnya ke arah barat laut menyusuri punggung bukit sampai TK 32.02.11.2005-09.2003.3731 dengan koordinat 6°55'14,431"LS dan 106°44'42,41"BT, TK 32.02.11.2005-09.2003.3730 dengan koordinat 6°55'18,441"LS dan 106°44'44,83"BT serta TK 32.02.11.2005-09.2003.3729 pada perkebunan sawit dengan koordinat 6°55'10,869"LS dan 106°44'26,484"BT lalu ke arah barat laut menyusuri perkebunan sawit sampai TK 32.02.11.2005-09.2003.3728 dengan koordinat 6°54'58,812"LS dan 106°44'11,665"BT serta TK 32.02.11.2005-09.2003.3727 pada perkebunan sawit dengan koordinat 6°54'56,51"LS dan 106°43'58,097"BT lalu ke arah tenggara menyusuri perkebunan sawit sampai TK 32.02.11.2005-09.2003.3726 dengan koordinat 6°55'0,065"LS dan 106°43'39,444"BT serta TK 32.02.11.2005-09.2003.3725 dengan koordinat 6°55'4,24"LS dan 106°43'17,545"BT berbatasan dengan Desa Girijaya Kecamatan Warungkiara;

1. dari TK 32.02.11.2005...

1. dari TK 32.02.11.2005-09.2003.3725 lalu ke arah barat menyusuri perkebunan sawit sampai TK 32.02.06.2006-11.2005-09.2003.0247 yang merupakan titik awal batas Kecamatan Cibadak.

#### Pasal 5

Berdasarkan batas sebagaimana dimaksud dalam Pasal 4, Kecamatan Cibadak memiliki wilayah seluas  $\pm$  6.383,026 hektar.

### BAB III

#### BATAS WILAYAH KELURAHAN CIBADAK

#### Pasal 6

Wilayah Kelurahan Cibadak berbatasan dengan:

- a. sebelah barat berbatasan dengan Desa Tenjojaya dan Desa Warnajati Kecamatan Cibadak;
- b. sebelah utara berbatasan dengan Desa Cisarua dan Desa Balekambang Kecamatan Nagrak;
- c. sebelah timur berbatasan dengan Desa Karangtengah Kecamatan Cibadak; dan
- d. sebelah selatan berbatasan dengan Desa Sekarwangi Kecamatan Cibadak.

#### Pasal 7

- (1). Batas barat wilayah Kelurahan Cibadak sebagaimana dimaksud dalam Pasal 6 adalah sebagai berikut:
  - a. dimulai dari TK 32.02.11.2002-11.2007-11.1001.0257 pada as (*median line*) Sungai Cicatih dengan koordinat  $6^{\circ}54'7,704''$ LS dan  $106^{\circ}46'34,021''$ BT berbatasan dengan Desa Tenjojaya Kecamatan Cibadak;
  - b. dari TK 32.02.11.2002-11.2007-11.1001.0257 selanjutnya ke arah utara menyusuri as (*median line*) Sungai Cicatih sampai TK.32.02.11.2007-11.1001.2605 dengan koordinat  $6^{\circ}53'58,265''$ LS dan  $106^{\circ}46'38,818''$ BT, TK.32.02.11.2007-11.1001.2605 dengan koordinat dengan koordinat  $6^{\circ}53'55,505''$ LS dan  $106^{\circ}46'32,842''$ BT serta TK.32.02.11.2007-11.1001-11.2006.0256 dengan koordinat  $6^{\circ}53'51,554''$ LS dan  $106^{\circ}46'31,538''$ BT berbatasan dengan wilayah Desa Tenjojaya dan Desa Warnajati Kecamatan Cibadak;
  - c. dari TK 32.02.11.2007-11.1001-11.2006.0256 selanjutnya ke arah utara as (*median line*) Sungai Cicatih sampai TK.32.02.11.1001-11.2006.2621 dengan koordinat  $6^{\circ}53'32,111''$ LS dan  $106^{\circ}46'26,277''$ BT, TK.32.02.11.1001-11.2006.2620 dengan koordinat  $6^{\circ}53'9,446''$ LS dan  $106^{\circ}46'31,327''$ BT serta TK.32.02.11.1001-11.2006-12.2004.0260 pada as (*median line*) Sungai Cicatih dengan koordinat  $6^{\circ}52'57,494''$ LS dan  $106^{\circ}46'38,722''$ BT berbatasan dengan wilayah Desa Warnajati Kecamatan Cibadak.
- (2). Batas utara wilayah Kelurahan Cibadak sebagaimana dimaksud dalam Pasal 6 adalah sebagai berikut:
  - a. dimulai dari TK 32.02.11.1001-11.2006-12.2004.0260 selanjutnya ke arah timur menyusuri menyusuri gang, melintasi Jalan Nasional Sukabumi-Bogor sampai TK 32.02.11.1001-12.2004.4265 pada as (*median line*)

Jalan Nagrak...

- Jalan Nagrak dengan koordinat  $6^{\circ}52'57,782''$ LS dan  $106^{\circ}46'42,299''$ BT serta TK.32.02.11.1001-12.2004.4264 dengan koordinat  $6^{\circ}52'58,392''$ LS dan  $106^{\circ}46'46,807''$ BT, lalu ke arah tenggara menyusuri dinding rumah pada pemukiman, as (*median line*) saluran air kering dan bertemu Jalan Santiong sampai TK 32.02.11.1001-12.2004.4263 dengan koordinat  $06^{\circ}53'53,865''$ LS dan  $106^{\circ}47'01,031''$ BT berbatasan dengan Desa Cisarua Kecamatan Nagrak;
- b. dari TK 32.02.11.1001-12.2004.4263 lalu ke arah tenggara menyusuri bukit dan pemakaman sentiong sampai TK.32.02.11.1001-12.2009-12.2004.0504 dengan koordinat  $6^{\circ}53'6,389''$ LS dan  $106^{\circ}47'2,496''$ BT berbatasan dengan Desa Cisarua dan Desa Balekambang Kecamatan Nagrak;
- c. dari TK 32.02.11.1001-12.2009-12.2004.0504 selanjutnya ke arah tenggara menyusuri perbukitan dan TPU Santiong sampai TK 32.02.11.1001-12.2009.4323 dengan koordinat  $6^{\circ}53'12,242''$ LS dan  $106^{\circ}47'11,243''$ BT lalu dilanjutkan ke arah tenggara melintasi pemukiman dan jalan rabat beton sampai 32.02.11.1001-12.2009.4325 dengan koordinat  $6^{\circ}53'18,712''$ LS dan  $106^{\circ}47'21,05''$ BT lalu ke arah tenggara menyusuri as (*median line*) saluran air kecil sampai TK.32.02.11.2004-11.1001-12.2009.0261 pada as (*median line*) Sungai Cikolawing dengan koordinat  $6^{\circ}53'24,538''$ LS dan  $106^{\circ}47'23,807''$ BT berbatasan dengan Desa Balekambang Kecamatan Nagrak.
- (3). Batas timur Kelurahan Cibadak sebagaimana dimaksud dalam Pasal 6 adalah sebagai berikut:
- a. dimulai dari TK 32.02.11.2004-11.1001-12.2009.0261 selanjutnya ke arah barat daya menyusuri as (*median line*) Sungai Cikolawing sampai TK.32.02.11.2004-11.1001.2633 dengan koordinat  $6^{\circ}53'27,494''$ LS dan  $106^{\circ}47'9,508''$ BT serta TK.32.02.11.2004-11.1001.2634 dengan koordinat  $6^{\circ}53'29,625''$ LS dan  $106^{\circ}47'8,298''$ BT selanjutnya ke arah timur menyusuri as (*median line*) Sungai Cimahi sampai TK.32.02.11.2004-11.1001.2635 dengan koordinat  $6^{\circ}53'36,87''$ LS dan  $106^{\circ}47'24,77''$ BT, TK.32.02.11.2004-11.1001.2636 dengan koordinat  $6^{\circ}53'29,79''$ LS dan  $106^{\circ}47'34,497''$ BT, TK.32.02.11.2004-11.1001.2637 dengan koordinat  $6^{\circ}53'39,427''$ LS dan  $106^{\circ}47'55,595''$ BT serta TK.32.02.11.2004-11.1001.2638 pada pertemuan Sungai Cimahi dengan saluran air Ciganaspati dengan koordinat  $6^{\circ}53'44,679''$ LS dan  $106^{\circ}48'3,491''$ BT berbatasan dengan Desa Karangtengah Kecamatan Cibadak;
- b. dari TK 32.02.11.2004-11.1001.2638 selanjutnya ke arah selatan menyusuri as (*median line*) saluran air Ciganaspati dan pemukiman Kampung Benda dan saluran air Cibenda sampai TK.32.02.11.2004-11.1001.2639 dengan koordinat  $6^{\circ}53'52,966''$ LS dan  $106^{\circ}48'4,704''$ BT serta TK.32.02.11.2004-11.1001.2640 dengan koordinat  $6^{\circ}53'56,967''$ LS dan  $106^{\circ}48'5,324''$ BT selanjutnya ke arah selatan menyusuri tanah bukit Gunung Walat sampai TK.32.02.11.2004-11.1001.2641 pada as (*median line*) jalan desa penambangan tanah liat dengan koordinat  $6^{\circ}54'6,831''$ LS dan  $106^{\circ}48'6,453''$ BT berbatasan dengan Desa Karangtengah Kecamatan Cibadak;
- c. dari TK 32.02.11.2004...

- c. dari TK 32.02.11.2004-11.1001.2641 selanjutnya masih ke arah selatan menyusuri bukit Gunungwalat sampai TK.32.02.28.2006-11.2002-11.1001.0262 pada jalan di punggung Gunungwalat dengan koordinat  $6^{\circ}54'21,817''$ LS dan  $106^{\circ}48'0,868''$ BT berbatasan dengan Desa Sekarwangi Kecamatan Cibadak.
- (4). Batas selatan Kelurahan Cibadak sebagaimana dimaksud dalam Pasal 6 adalah sebagai berikut:
  - a. dimulai dari TK 32.02.28.2006-11.2002-11.1001.0262 selanjutnya ke arah barat menyusuri jalan setapak di punggung Gunung Walat sampai TK.32.02.11.2002-11.1001.2631 dengan koordinat  $6^{\circ}54'10,515''$ LS dan  $106^{\circ}47'33,662''$ BT lalu ke arah barat laut menyusuri as (*median line*) di punggung dan lereng Gunung Walat dan bertemu saluran air sampai TK.32.02.11.2002-11.1001.2630 dengan koordinat  $6^{\circ}53'59,151''$ LS dan  $106^{\circ}47'27,541''$ BT pada pertemuan saluran air kecil dan saluran air kecil sebelah Cekdam berbatasan dengan Desa Sekarwangi Kecamatan Cibadak;
  - b. dari TK 32.02.11.2002-11.1001.2630 selanjutnya ke arah barat laut menyusuri pesawahan dan pemukiman sampai TK 32.02.11.2002-11.1001.2629 dengan koordinat  $6^{\circ}53'55,276''$ LS dan  $106^{\circ}47'18,422''$ BT serta TK.32.02.11.2002-11.1001.2628 pada as (*median line*) Jalan Cikiwul dengan koordinat  $6^{\circ}53'52,812''$ LS dan  $106^{\circ}47'11,916''$ BT lalu ke arah barat menyusuri as (*median line*) Jalan Cikiwul sampai TK 32.02.11.2002-11.1001.2627 pada pertemuan jalan Cikiwul dan Jalan Albayan dengan koordinat  $6^{\circ}53'54,062''$ LS dan  $106^{\circ}47'0,542''$ BT lalu ke arah barat laut menyusuri as (*median line*) Jalan Al Bayan sampai TK. 32.02.11.2002-11.1001.2626 pada Jembatan pertemuan Jalan Albayan dengan Sungai Citoke dengan koordinat  $6^{\circ}53'50,519''$ LS dan  $106^{\circ}46'54,581''$ BT berbatasan dengan Desa Sekarwangi Kecamatan Cibadak;
  - c. dari TK 32.02.11.2002-11.1001.2626 selanjutnya ke arah barat daya menyusuri as (*median line*) Sungai Citoke sampai TK.32.02.11.2002-11.1001.2625 dengan koordinat  $6^{\circ}53'58,963''$ LS dan  $106^{\circ}46'50,959''$ BT serta TK.32.02.11.2002-11.1001.2624 dengan koordinat  $6^{\circ}54'3,699''$ LS dan  $106^{\circ}46'47,143''$ BT selanjutnya masih ke arah barat daya menyusuri pemukiman warga sampai TK.32.02.11.2002-11.1001.2623 pada as (*median line*) jalan Perintis Kemerdekaan dengan koordinat  $6^{\circ}54'9,191''$ LS dan  $106^{\circ}46'44,256''$ BT lalu ke arah barat daya menyusuri jalan Perum samping Komplek Phalamarta sampai TK.32.02.11.2002-11.1001.2622 dengan koordinat  $6^{\circ}54'7,487''$ LS dan  $106^{\circ}46'36,529''$ BT pada as (*median line*) jalan Perum berbatasan dengan Desa Sekarwangi Kecamatan Cibadak;
  - d. dari TK 32.02.11.2002-11.1001.2622 selanjutnya ke arah barat daya menyusuri as (*median line*) jalan Perum sampai TK.32.02.11.2002-11.2007-11.1001.0257 pada as (*median line*) Sungai Cicitih yang merupakan titik awal batas barat Kelurahan Cibadak Kecamatan Cibadak.

#### Pasal 8

Berdasarkan batas sebagaimana dimaksud dalam Pasal 7, Kelurahan Cibadak memiliki wilayah seluas  $\pm$  395,382 hektar.

BAB IV...



BAB IV  
BATAS WILAYAH DESA SEKARWANGI

Pasal 9

Wilayah Desa Sukasari berbatasan dengan:

- a. sebelah barat berbatasan dengan Desa Tenjojaya Kecamatan Cibadak;
- b. sebelah utara berbatasan dengan Kelurahan Cibadak Kecamatan Cibadak;
- c. sebelah timur berbatasan dengan Desa Hegarmanah Kecamatan Cicantayan; dan
- d. sebelah selatan berbatasan dengan Desa Cimanggis Kecamatan Cicantayan dan Desa Sukamulya Kecamatan Cikembar.

Pasal 10

- (1). Batas barat wilayah Desa Sekarwangi sebagaimana dimaksud dalam Pasal 9 adalah sebagai berikut:
  - a. dimulai dari TK 32.02.10.2009-11.2002-11.2007.2258 pada as (*median line*) Sungai Cicitih dengan koordinat  $6^{\circ}55'14,932''$ LS dan  $106^{\circ}46'35,996''$ BT berbatasan dengan wilayah Desa Tenjojaya Kecamatan Cibadak;
  - b. dari TK 32.02.10.2009-11.2002-11.2007.0258 selanjutnya ke arah utara menyusuri as (*median line*) Sungai Cicitih sampai TK.32.02.11.2002-11.2007.2609 dengan koordinat  $6^{\circ}55'8,019''$ LS dan  $106^{\circ}46'39,738''$ BT, TK.32.02.11.2002-11.2007.2608 dengan koordinat  $6^{\circ}54'42,359''$ LS dan  $106^{\circ}46'41,943''$ BT, TK.32.02.11.2002-11.2007.2607 dengan koordinat  $6^{\circ}54'26,359''$ LS dan  $106^{\circ}46'38,422''$ BT, TK.32.02.11.2002-11.2007.2606 dengan koordinat  $6^{\circ}54'15,701''$ LS dan  $106^{\circ}46'41,86''$ BT serta TK.32.02.11.2002-11.2007-11.1001.0257 pada as (*median line*) Sungai Cicitih dengan koordinat  $6^{\circ}54'7,704''$ LS dan  $106^{\circ}46'34,021''$ BT berbatasan dengan Desa Tenjojaya dan Kelurahan Cibadak Kecamatan Cibadak.
- (2). Batas utara wilayah Desa Sekarwangi sebagaimana dimaksud dalam Pasal 9 adalah sebagai berikut:
  - a. dimulai dari TK 32.02.11.2002-11.2007-11.1001.0257 selanjutnya ke arah timur menyusuri tanah tebing dan as (*median line*) jalan setapak sampai TK.32.02.11.2002-11.1001.2622 pada as (*median line*) jalan samping Komplek Phalamarta dan Perumahan dengan koordinat  $6^{\circ}54'7,487''$ LS dan  $106^{\circ}46'36,529''$ BT lalu ke arah timur menyusuri as (*median line*) jalan samping Komplek Phalamarta dan Perumahan sampai TK.32.02.11.2002-11.1001.2623 pada as (*median line*) Jalan Perintis Kemerdekaan dengan koordinat  $6^{\circ}54'9,191''$ LS dan  $106^{\circ}46'44,256''$ BT berbatasan dengan wilayah Kelurahan Cibadak Kecamatan Cibadak;
  - b. dari TK 32.02.11.2002-11.1001.2623 selanjutnya ke arah timur laut melintasi Jalan Perintis Kemerdekaan, menyusuri pemukiman dan as (*median line*) Sungai Citoke sampai TK.32.02.11.2002-11.1001.2624 dengan koordinat  $6^{\circ}54'4,699''$ LS dan  $106^{\circ}46'48,143''$ BT pada as (*median line*) Sungai Citoke lalu ke arah timur laut menyusuri as (*median line*) Sungai Citoke sampai TK 32.02.11.2002-11.1001.2625 dengan koordinat  $6^{\circ}53'59,963''$ LS dan  $106^{\circ}46'50,959''$ BT serta

TK 32.02.11.2002...

- TK 32.02.11.2002-11.1001.2626 pada as (*median line*) pertemuan Sungai Citoke dengan Jalan Al Bayan dengan koordinat  $6^{\circ}53'50,519''$ LS dan  $106^{\circ}46'54,581''$ BT berbatasan dengan wilayah Kelurahan Cibadak Kecamatan Cibadak;
- c. dari TK 32.02.11.2002-11.1001.2626 selanjutnya ke arah tenggara menyusuri as (*median line*) Jalan Al Bayan sampai dari TK 32.02.11.2002-11.1001.2627 pada as (*median line*) pertemuan Jalan Al Bayan dengan Jalan Cikiwul dengan koordinat  $6^{\circ}53'54,062''$ LS dan  $106^{\circ}47'0,542''$ BT lalu ke arah timur menyusuri as (*median line*) Jalan Cikiwul sampai TK.32.02.11.2002-11.1001.2628 pada as (*median line*) jalan desa dengan koordinat  $6^{\circ}53'53,812''$ LS dan  $106^{\circ}47'10,916''$ BT lalu ke arah timur menyusuri pemukiman dan pesawahan sampai TK.32.02.11.2002-11.1001.2629 dengan koordinat  $6^{\circ}53'55,276''$ LS dan  $106^{\circ}47'18,422''$ BT lalu ke arah timur menyusuri pemukiman dan pesawahan sampai TK.32.02.11.2002-11.1001.2630 dengan koordinat  $6^{\circ}53'59,151''$ LS dan  $106^{\circ}47'26,541''$ BT lalu ke arah tenggara menyusuri pemukiman dan saluran air kecil samping Cekdam sampai TK.32.02.11.2002-11.1001.2631 pada as (*median line*) pertemuan saluran air dengan punggung Gunung Walat dengan koordinat  $6^{\circ}54'10,515''$ LS dan  $106^{\circ}47'33,662''$ BT berbatasan dengan wilayah Kelurahan Cibadak Kecamatan Cibadak;
- d. dari TK 32.02.11.2002-11.1001.2631 selanjutnya ke arah tenggara menyusuri punggung Gunung Walat dan jalan setapak pada punggung Gunung Walat sampai TK 32.02.28.2006-11.2002-11.1001.0262 pada punggung Gunung Walat dengan koordinat  $6^{\circ}54'21,817''$ LS dan  $106^{\circ}48'0,868''$ BT berbatasan dengan wilayah Kelurahan Cibadak Kecamatan Cibadak dan Desa Hegarmanah Kecamatan Cicantayan.
- (3). Batas timur wilayah Desa Sekarwangi sebagaimana dimaksud dalam Pasal 9 dimulai dari TK 32.02.28.2006-11.2002-11.1001.0262 selanjutnya ke arah selatan menyusuri lereng Gunung Walat sampai TK 32.02.28.2006-11.2002.3107 dengan koordinat  $6^{\circ}54'28,731''$ LS dan  $106^{\circ}47'57,367''$ BT lalu ke arah barat daya menyusuri lereng Gunung Walat sampai TK.32.02.28.2006-11.2002.3106 dengan koordinat  $6^{\circ}54'48,73''$ LS dan  $106^{\circ}47'43,321''$ BT serta TK 32.02.28.2008-28.2006-11.2002.0358 dengan koordinat  $6^{\circ}54'51,834''$ LS dan  $106^{\circ}47'43,657''$ BT berbatasan dengan Desa Hegarmanah dan Desa Cimanggis Kecamatan Cicantayan.
- (4). Batas selatan wilayah Desa Sekarwangi sebagaimana dimaksud dalam Pasal 9 adalah sebagai berikut:
- a. dimulai dari TK 32.02.28.2008-28.2006-11.2002.0358 selanjutnya ke arah barat daya menyusuri tanah lereng Gunung Walat sampai TK 32.02.28.2008-11.2002.3094 dengan koordinat  $6^{\circ}54'53,021''$ LS dan  $106^{\circ}47'41,726''$ BT, TK 32.02.28.2008-11.2002.3093 dengan koordinat  $6^{\circ}55'2,358''$ LS dan  $106^{\circ}47'42,989''$ BT serta TK.32.02.28.2008-11.2002.3092 dengan koordinat  $6^{\circ}55'7,123''$ LS dan  $106^{\circ}47'38,342''$ BT berbatasan dengan wilayah Desa Cimanggis Kecamatan Cicantayan;
- b. dari TK 32.02.28.2008...

- b. dari TK 32.02.28.2008-11.2002.3092 selanjutnya ke arah barat daya menyusuri tanah berbukit di lereng Gunung Walat sampai TK 32.02.28.2008-11.2002.3091 dengan koordinat  $6^{\circ}55'16,333''$ LS dan  $106^{\circ}47'33,694''$ BT serta TK 32.02.28.2008-11.2002.3090 dengan koordinat  $6^{\circ}55'18,987''$ LS dan  $106^{\circ}47'20,525''$ BT lalu ke arah barat daya menyusuri tanah berbukit di lereng Gunung Walat sampai TK.32.02.10.2009-28.2008-11.2002.0367 dengan koordinat  $6^{\circ}56'22,542''$ LS dan  $106^{\circ}47'13,929''$ BT yang berbatasan dengan wilayah Desa Cimanggis Kecamatan Cicantayan dan Desa Sukamulya Kecamatan Cikembar;
- c. dari TK 32.02.10.2009-28.2008-11.2002.0367 selanjutnya menyusuri saluran air Cigodang, melintasi jalan primer dan saluran air sampai TK.32.02.10.2009-11.2002.3212 dengan koordinat  $6^{\circ}55'25,099''$ LS dan  $106^{\circ}47'4,313''$ BT, TK.32.02.10.2009-11.2002.3211 pada as (*median line*) Jalan Perintis Kemerdekaan dengan koordinat  $6^{\circ}55'25,687''$ LS dan  $106^{\circ}46'51,888''$ BT lalu menyusuri pemukiman dan dinding bangunan Pabrik Kapur sampai TK.32.02.10.2009-11.2002.3210 dengan koordinat  $6^{\circ}55'23,027''$  LS dan  $106^{\circ}46'45,701''$  BT lalu ke arah barat melewati kompleks Pabrik Kapur sampai TK.32.02.10.2009-11.2002.3209 dengan koordinat  $6^{\circ}55'20,204''$ LS dan  $106^{\circ}46'43,309''$ BT serta TK.32.02.10.2009-11.2002.3208 dengan koordinat  $6^{\circ}55'18,791''$ LS dan  $106^{\circ}46'38,696''$ BT berbatasan dengan wilayah Desa Sukamulya Kecamatan Cikembar;
- d. dari TK 32.02.10.2009-11.2002.3208 lalu ke arah barat menyusuri tanah darat sampai 0258 pada as (*median line*) Sungai Cicatih yang merupakan titik awal batas barat Desa Sekarwangi Kecamatan Cibadak.

#### Pasal 11

Berdasarkan batas sebagaimana dimaksud dalam Pasal 10, Desa Sekarwangi memiliki wilayah seluas  $\pm$  498,739 hektar.

#### BAB V

#### BATAS WILAYAH DESA PAMURUYAN

#### Pasal 12

Wilayah Desa Pamuruyan berbatasan dengan:

- a. sebelah barat berbatasan dengan Desa Sukasirna Kecamatan Cibadak;
- b. sebelah utara berbatasan dengan Desa Palasari Hilir dan Desa Sundawenang Kecamatan Parungkuda;
- c. sebelah timur berbatasan dengan Desa Munjul Kecamatan Ciambar dan Desa Cisarua Kecamatan Nagrak; dan
- d. sebelah selatan berbatasan dengan Desa Warnajati Kecamatan Cibadak.

#### Pasal 13

(1). Batas barat wilayah Desa Pamuruyan sebagaimana dimaksud dalam Pasal 12 adalah sebagai berikut:

- a. dimulai dari TK 32.02.11.2006-11.2003-11.2009.0255 pada as (*median line*) Jalan Perkebunan Sawit dengan dengan koordinat  $6^{\circ}53'15,662''$ LS dan  $106^{\circ}44'43,562''$ BT berbatasan dengan Desa Sukasirna Kecamatan Cibadak;

b. dari TK 32.02.11.2006...

- b. dari TK 32.02.11.2006-11.2003-11.2009.0255 selanjutnya ke arah utara menyusuri as (*median line*) Jalan Perkebunan Sawit sampai TK 32.02.11.2003-11.2009.2593 dengan koordinat 6°53'3,399"LS dan 106°44'38,552"BT serta TK.32.02.11.2003-11.2009.2592 dengan koordinat 6°52'46,592"LS dan 106°44'31,374"BT lalu ke arah utara menyusuri tanah kebun sawit sampai TK.32.02.11.2003-11.2009.2591 dengan koordinat 6°52'39,852"LS dan 106°44'30,66"BT lalu melintasi pesawahan sampai TK.32.02.11.2003-11.2009.2590 dengan koordinat 6°52'32,06"LS dan 106°44'28,948"BT lalu ke arah utara melintasi tanah tebing sampai TK.32.02.11.2003-11.2009.2589 pada as (*median line*) Jalan Cikidang dengan koordinat 6°52'25,579"LS dan 106°44'27,038"BT berbatasan dengan Desa Sukasirna Kecamatan Cibadak;
  - c. dari TK 32.02.11.2003-11.2009.2589 selanjutnya melintasi Jalan Cikidang, menyusuri pemukiman dan menuruni tanah kebun berbukit sampai TK.32.02.11.2003-11.2009.2588 dengan koordinat 6°52'18,68"LS dan 106°44'24,606"BT, TK.32.02.11.2003-11.2009.2587 dengan koordinat 6°52'13,64"LS dan 106°44'25,114"BT, TK.32.02.11.2003-11.2009.2586 dengan koordinat 6°52'7,837"LS dan 106°44'24,407"BT serta TK.32.02.11.2003-11.2009-13.2002.0254 pada as (*median line*) Sungai Ciletuh dengan koordinat 6°52'1,624"LS dan 106°44'23,392"BT berbatasan dengan Desa Sukasirna Kecamatan Cibadak dan Desa Palasari Hilir Kecamatan Parungkuda.
- (2). Batas utara wilayah Desa Pamuruyan sebagaimana dimaksud dalam Pasal 12 adalah sebagai berikut:
- a. dimulai dari TK 32.02.11.2003-11.2009-13.2002.0254 selanjutnya ke arah kearah timur menyusuri as (*median line*) Sungai Ciletuh sampai TK 32.02.11.2003-13.2002.3436 dengan koordinat 6°52'0,183"LS dan 106°44'29,683"BT, TK.32.02.11.2003-13.2002.3437 dengan koordinat 6°52'4,925"LS dan 106°44'55,423"BT, TK.32.02.11.2003-13.2002.3438 dengan koordinat 6°52'3,865"LS dan 106°45'25,344"BT serta TK.32.02.11.2003-13.2002-13.2005.0407 pada as (*median line*) pertemuan Sungai Ciletuh dengan Sungai Cipalasari dengan koordinat 6°52'7,491"LS dan 106°45'40,119"BT berbatasan dengan Desa Palasari Hilir dan Desa Sundawenang Kecamatan Parungkuda;
  - b. dari TK 32.02.11.2003-13.2002-13.2005.0407 selanjutnya ke arah timur menyusuri as (*median line*) Sungai Cipalasari sampai TK 32.02.11.2003-13.2005.3503 dengan koordinat 6°52'14,948"LS dan 106°45'57,668"BT, TK 32.02.11.2003-13.2005.3504 dengan koordinat 6°52'22,296"LS dan 106°46'16,896"BT, TK.32.02.11.2003-13.2005.3505 dengan koordinat 6°52'13,648"LS dan 106°46'23,077"BT serta TK 32.02.11.2003-13.2005-47.2004.0399 pada as (*median line*) pertemuan Sungai Cipalasari dengan Sungai Cicatih dengan koordinat 6°52'11,076"LS dan 106°46'25,04"BT berbatasan dengan Desa Sundawenang Kecamatan Parungkuda dan Desa Munjul Kecamatan Ciambar.

(3). Batas timur...

- (3). Batas timur wilayah Desa Pamuruyan sebagaimana dimaksud dalam Pasal 12 adalah sebagai berikut:
- a. dimulai dari TK 32.02.11.2003-13.2005-47.2004.0399 selanjutnya ke arah timur menyusuri as (*median line*) sungai Cicatih sampai TK.32.02.11.2003-47.2004.3506 dengan koordinat  $6^{\circ} 52' 10,981''$ LS dan  $106^{\circ} 46' 29,406''$ BT serta TK.32.02.11.2003-47.2004-12.2004.0398 dengan koordinat  $6^{\circ} 52' 10,795''$ LS dan  $106^{\circ} 46' 34,998''$ BT berbatasan dengan Desa Munjul Kecamatan Ciambar dan Desa Cisarua Kecamatan Nagrak;
  - b. dari TK 32.02.11.2003-47.2004-12.2004.0398 selanjutnya ke arah selatan menyusuri as (*median line*) Sungai Cicatih sampai TK.32.02.11.2003-12.2004.4320 dengan koordinat  $6^{\circ} 52' 23,826''$ LS dan  $106^{\circ} 46' 40,545''$ BT, TK.32.02.11.2003-12.2004.4321 dengan koordinat  $6^{\circ} 52' 51,312''$ LS dan  $106^{\circ} 46' 44,86''$ BT, TK.32.02.11.2003-12.2004.4322 dengan koordinat  $6^{\circ} 52' 52,458''$ LS dan  $106^{\circ} 46' 40,876''$ BT serta TK.32.02.11.2006-11.2003-12.2004.0259 pada as (*median line*) pertemuan Sungai Cicatih dengan saluran air dengan koordinat  $6^{\circ} 52' 54,467''$ LS dan  $106^{\circ} 46' 38,644''$ BT berbatasan dengan Desa Cisarua Kecamatan Nagrak dan Desa Warnajati Kecamatan Cibadak.
- (4). Batas selatan wilayah Desa Pamuruyan sebagaimana dimaksud dalam Pasal 12 adalah sebagai berikut:
- a. dimulai dari TK 32.02.11.2006-11.2003-12.2004.0259 selanjutnya ke arah barat laut menyusuri as (*median line*) saluran air sampai TK 32.02.11.2006-11.2003.2618 dengan koordinat  $6^{\circ} 52' 53,209''$ LS dan  $106^{\circ} 46' 37,651''$ BT berbatasan dengan Desa Warnajati Kecamatan Cibadak;
  - b. dari TK 32.02.11.2006-11.2003.2618 selanjutnya ke arah barat laut menyusuri as (*median line*) saluran air sampai TK 32.02.11.2006-11.2003.2617 dengan koordinat  $6^{\circ} 52' 48,999''$ LS dan  $106^{\circ} 46' 29,044''$ BT, TK 32.02.11.2006-11.2003.2616 dengan koordinat  $6^{\circ} 52' 46,583''$ LS dan  $106^{\circ} 46' 24,864''$ BT, TK 32.02.11.2006-11.2003.2615 dengan koordinat  $6^{\circ} 52' 42,78''$ LS dan  $106^{\circ} 46' 13,18''$  BT, TK.32.02.11.2006-11.2003.2614 dengan koordinat  $6^{\circ} 52' 41,461''$ LS dan  $106^{\circ} 45' 58,823''$ BT serta TK.32.02.11.2006-11.2003.2613 dengan koordinat  $6^{\circ} 52' 34,608''$ LS dan  $106^{\circ} 45' 40,787''$ BT berbatasan dengan Desa warnajati Kecamatan Cibadak;
  - c. dari TK 32.02.11.2006-11.2003.2613 selanjutnya ke arah barat daya menyusuri as (*median line*) saluran air sampai TK 32.02.11.2006-11.2003.2612 dengan koordinat  $6^{\circ} 52' 44,403''$ LS dan  $106^{\circ} 45' 29,12''$ BT, TK 32.02.11.2006-11.2003.2611 dengan koordinat  $6^{\circ} 53' 6,066''$ LS dan  $106^{\circ} 45' 18,378''$ BT serta TK 32.02.11.2006-11.2003.2610 pada as (*median line*) saluran air dengan koordinat  $6^{\circ} 53' 18,093''$ LS dan  $106^{\circ} 44' 52,706''$ BT berbatasan dengan Desa Warnajati Kecamatan Cibadak;
  - d. dari TK 32.02.11.2006-11.2003.2610 selanjutnya ke arah barat daya menyusuri tanah perkebunan sawit sampai TK.32.02.11.2005-11.2006-11.2003.0249 dengan koordinat  $6^{\circ} 53' 20,771''$ LS dan  $106^{\circ} 44' 45,718''$ BT berbatasan dengan Desa Neglasari dan Desa Warnajati Kecamatan Cibadak;
  - e. dari TK 32.02.11.2005-11.2006-11.2003.0249 selanjutnya ke arah utara menyusuri tanah perkebunan sawit sampai TK 32.02.11.2006-11.2003-11.2009.0255 pada as (*median line*) jalan perkebunan yang merupakan titik awal batas barat Desa Pamuruyan Kecamatan Cibadak.

Pasal 14...

Pasal 14

Berdasarkan batas-batas sebagaimana dimaksud dalam Pasal 13, Desa Pamuruyan memiliki wilayah seluas  $\pm$  559,342 hektar.

BAB VI

BATAS WILAYAH DESA KARANGTENGAH

Pasal 15

Wilayah Desa Cibadak berbatasan dengan:

- a. sebelah barat berbatasan dengan Kelurahan Cibadak Kecamatan Cibadak;
- b. sebelah utara berbatasan dengan Desa Balekambang Kecamatan Nagrak dan Desa Ciheulang Tonggoh Kecamatan Cibadak;
- c. sebelah timur berbatasan dengan Desa Batununggal Kecamatan Cibadak; dan
- d. sebelah selatan berbatasan dengan Desa Hegarmanah Kecamatan Cicantayan.

Pasal 16

(1). Batas barat wilayah Desa Karangtengah sebagaimana dimaksud dalam Pasal 15 adalah sebagai berikut:

- a. dimulai dari TK 32.02.28.2006-11.2004-11.1001.0263 pada punggung Gunung Walat dengan koordinat  $6^{\circ}54'21,945''\text{LS}$   $106^{\circ}48'3,106''\text{BT}$  selanjutnya ke arah timur laut menyusuri lereng Gunung Walat sampai TK 32.02.11.2004-11.1001.2641 dengan koordinat  $6^{\circ}54'6,631''\text{LS}$  dan  $106^{\circ}48'6,453''\text{BT}$  selanjutnya ke arah utara menyusuri lereng Gunung Walat sampai TK.32.02.11.2004-11.1001.2640 dengan koordinat  $6^{\circ}53'56,967''\text{LS}$  dan  $106^{\circ}48'5,324''\text{BT}$  selanjutnya ke arah barat laut menyusuri tanah bukit sampai TK.32.02.11.2004-11.1001.2639 dengan koordinat  $6^{\circ}53'52,966''\text{LS}$  dan  $106^{\circ}48'4,704''\text{BT}$  lalu ke arah barat laut menyusuri as (*median line*) saluran air Ciganaspati sampai TK.32.02.11.2004-11.1001.2638 pada as (*median line*) Sungai Cimahi dengan koordinat  $6^{\circ}53'44,679''\text{LS}$  dan  $106^{\circ}48'3,491''\text{BT}$  berbatasan dengan wilayah Kelurahan Cibadak Kecamatan Cibadak;
- b. dari TK 32.02.11.2004-11.1001.2638 selanjutnya ke arah barat laut menyusuri as (*median line*) Sungai Cimahi sampai TK 32.02.11.2004-11.1001.2637 dengan koordinat  $6^{\circ}53'39,427''\text{LS}$  dan  $106^{\circ}47'55,595''\text{BT}$  serta TK.32.02.11.2004-11.1001.2636 dengan koordinat  $6^{\circ}53'29,79''\text{LS}$  dan  $106^{\circ}47'34,497''\text{BT}$  lalu ke arah barat daya menyusuri as (*median line*) Sungai Cimahi sampai TK.32.02.11.2004-11.1001.2635 dengan koordinat  $6^{\circ}53'36,87''\text{LS}$  dan  $106^{\circ}47'24,77''\text{BT}$  serta TK.32.02.11.2004-11.1001.2634 pada as (*median line*) pertemuan Sungai Cimahi dengan Sungai Cikolawing dengan koordinat  $6^{\circ}53'29,625''\text{LS}$  dan  $106^{\circ}47'8,298''\text{BT}$  lalu ke arah timur laut menyusuri as (*median line*) Sungai Cikolawing sampai TK.32.02.11.2004-11.1001.2633 dengan koordinat  $6^{\circ}53'27,494''\text{LS}$  dan  $106^{\circ}47'9,508''\text{BT}$  serta TK.32.02.11.2004-11.1001-12.2009.0261 pada as (*median line*) Sungai Cikolawing dengan koordinat  $6^{\circ}53'24,538''\text{LS}$  dan  $106^{\circ}47'23,807''\text{BT}$  berbatasan dengan wilayah Kelurahan Cibadak Kecamatan Cibadak dan Desa Balekambang Kecamatan Nagrak.

(2). Batas utara...

- (2). Batas utara wilayah Desa Karangtengah sebagaimana dimaksud dalam Pasal 15 adalah sebagai berikut:
- a. dimulai dari TK 32.02.11.2004-11.1001-12.2009.0261 selanjutnya ke arah timur menyusuri as (*median line*) Sungai Cicolawing sampai TK.32.02.11.2004-12.2009.4302 dengan koordinat  $6^{\circ}53'22,26''$ LS dan  $106^{\circ}47'36,761''$ BT serta TK.32.02.11.2004-12.2009.4301 dengan koordinat  $6^{\circ}53'5,875''$ LS dan  $106^{\circ}48'14,51''$ BT lalu ke arah utara menyusuri as (*median line*) Sungai Cicolawing lalu belok ke arah selatan menyusuri as (*median line*) Jalan Alternatif Nagrak sampai TK.32.02.11.2004-12.2009.4300 dengan koordinat  $6^{\circ}53'13,067''$ LS dan  $106^{\circ}48'17,407''$ BT serta TK.32.02.11.2004-12.2009.4299 serta pada as (*median line*) Jalan Alternatif Nagrak dengan koordinat  $6^{\circ}53'16,915''$ LS dan  $106^{\circ}48'21,031''$ BT berbatasan dengan wilayah Desa Balekambang Kecamatan Nagrak;
  - b. dari TK 32.02.11.2004-12.2009.4299 selanjutnya ke arah tenggara menyusuri as (*median line*) Jalan Alternatif Nagrak sampai TK.32.02.11.2004-11.2008-12.2009.0263 pada as (*median line*) pertemuan Jalan Alternatif Nagrak dengan Sungai Ciheulang dengan koordinat  $6^{\circ}53'18,567''$ LS dan  $106^{\circ}48'25,067''$ BT berbatasan dengan wilayah Desa Balekambang Kecamatan Nagrak dan Desa Ciheulang Tonggoh Kecamatan Cibadak;
  - c. dari TK 32.02.11.2004-11.2008-12.2009.0263 selanjutnya ke arah tenggara menyusuri as (*median line*) Jalan Alternatif Nagrak sampai TK 32.02.11.2004-11.2008.2642 pada as (*median line*) Jalan Alternatif Nagrak dengan koordinat  $6^{\circ}53'26,488''$ LS dan  $106^{\circ}48'33,411''$ BT lalu ke arah timur menyusuri as (*median line*) saluran air dan bidang tanah sampai TK 32.02.11.2004-11.2008.2643 dengan koordinat  $6^{\circ}53'28,434''$ LS dan  $106^{\circ}48'42,711''$ BT lalu ke arah tenggara melewati as (*median line*) saluran air blok pesawahan Blok Sawah Lega sampai TK 32.02.11.2004-11.2008.2644 pada as (*median line*) Jalan Pasirsireum Kaum Kaler dengan koordinat  $6^{\circ}53'23,758''$ LS dan  $106^{\circ}49'2,013''$ BT lalu menyusuri as (*median line*) saluran air sampai TK.32.02.11.2004-11.2008.2645 dengan koordinat  $6^{\circ}53'25,014''$ LS dan  $106^{\circ}49'16,339''$ BT berbatasan dengan wilayah Desa Ciheulang Tonggoh Kecamatan Cibadak;
  - d. dari TK 32.02.11.2004-11.2008.2645 selanjutnya ke arah selatan melewati pesawahan dan as (*median line*) saluran air Blok Sawahlega sampai TK.32.02.11.2004-11.2008.2646 dengan koordinat  $6^{\circ}53'36,988''$ LS dan  $106^{\circ}49'5,836''$ BT lalu ke arah selatan menyusuri pematang sawah sampai TK.32.02.11.2004-11.2008.2647 pada as (*median line*) rel kereta api Sukabumi-Bogor dengan koordinat  $6^{\circ}53'43,155''$ LS dan  $106^{\circ}49'5,408''$ BT lalu ke arah timur menyusuri as (*median line*) rel kereta api sampai TK.32.02.11.2010-11.2004-11.2008.0264 pada as (*median line*) rel kereta api dengan koordinat  $6^{\circ}53'47,114''$ LS dan  $106^{\circ}49'22,526''$ BT berbatasan dengan wilayah Desa Ciheulang Tonggoh dan Desa Batununggal Kecamatan Cibadak.

(3). Batas timur...

- (3). Batas timur wilayah Desa Karangtengah sebagaimana dimaksud dalam Pasal 15 adalah sebagai berikut:
- a. dimulai dari TK 32.02.11.2010-11.2004-11.2008.0264 selanjutnya ke arah barat laut menyusuri as (*median line*) saluran air sampai TK.32.02.11.2010-11.2004.2648 dengan koordinat  $6^{\circ}53'51,847''$ LS dan  $106^{\circ}49'16,647''$  BT lalu melintasi Jalan Nasional Sukabumi - Bogor dan menyusuri as (*median line*) saluran air sampai TK.32.02.11.2010-11.2004.2649 dengan koordinat  $6^{\circ}53'52,543''$  LS dan  $106^{\circ}49'17,376''$  BT, TK.32.02.11.2010-11.2004.2650 dengan koordinat  $6^{\circ}53'54,66''$  LS dan  $106^{\circ}49'14,817''$  BT, TK.32.02.11.2010-11.2004.2651 dengan koordinat  $6^{\circ}54'5,285''$  LS dan  $106^{\circ}49'3,638''$ BT serta TK.32.02.11.2010-11.2004.2652 pada as (*median line*) pertemuan antara saluran air dengan Sungai Cimahi dengan koordinat  $6^{\circ}54'4,534''$  LS dan  $106^{\circ}49'1,0788''$ BT berbatasan dengan wilayah Desa Batununggal Kecamatan Cibadak;
  - b. dari TK 32.02.11.2010-11.2004.2652 selanjutnya ke arah tenggara menyusuri saluran air sampai TK.32.02.11.2010-11.2004.2653 dengan koordinat  $6^{\circ}54'10,214''$  LS dan  $106^{\circ}49'6,389''$  BT, TK.32.02.11.2010-11.2004.2654 dengan koordinat  $6^{\circ}54'21,568''$  LS dan  $106^{\circ}49'13,616''$  BT serta TK.32.02.28.2006-11.2010-11.2004.0265 pada punggung Gunung Walat dengan koordinat  $6^{\circ}54'33,928''$  LS dan  $106^{\circ}49'25,659''$ BT berbatasan dengan wilayah Desa Batununggal Kecamatan Cibadak dan Desa Hegarmanah Kecamatan Cicantayan.
- (4). Batas selatan wilayah Desa Karangtengah sebagaimana dimaksud dalam Pasal 15 adalah sebagai berikut:
- a. dimulai dari TK 32.02.28.2006-11.2010-11.2004.0265 selanjutnya ke arah barat laut menyusuri as (*median line*) jalan tanah pada punggung Gunung Walat sampai TK.32.02.28.2006-11.2004.3110 dengan koordinat  $6^{\circ}54'36,808''$  LS dan  $106^{\circ}49'17,029''$  BT, TK.32.02.28.2006-11.2004.3109 dengan koordinat  $6^{\circ}54'28,842''$  LS dan  $106^{\circ}48'47,733''$  BT serta TK.32.02.28.2006-11.2004.3108 dengan koordinat  $6^{\circ}54'27,765''$  LS dan  $106^{\circ}48'32,941''$  BT berbatasan dengan wilayah Desa Hegarmanah Kecamatan Cicantayan;
  - b. dari TK 32.02.28.2006-11.2004.3108 selanjutnya ke arah barat menyusuri as (*median line*) jalan tanah di punggung Gunung Walat sampai TK 32.02.28.2006-11.2004-11.1001.0263 yang merupakan titik awal batas wilayah Desa Karangtengah Kecamatan Cibadak.

#### Pasal 17

Berdasarkan batas sebagaimana dimaksud dalam Pasal 16, Desa Karangtengah memiliki wilayah seluas  $\pm$  495,536 hektar.

BAB VII...



BAB VII  
BATAS WILAYAH DESA NEGLASARI

Pasal 18

Wilayah Desa Neglasari berbatasan dengan:

- a. sebelah barat berbatasan dengan Desa Tamansari Kecamatan Cikidang;
- b. sebelah utara berbatasan dengan Desa Sukasirna Kecamatan Cibadak;
- c. sebelah timur berbatasan dengan Desa Warnajati Kecamatan Cibadak; dan
- d. sebelah selatan berbatasan dengan Desa Girijaya Kecamatan Warungkiara.

Pasal 19

- (1). Batas barat wilayah Desa Neglasari sebagaimana dimaksud dalam Pasal 19 adalah sebagai berikut:
  - a. dimulai dari TK 32.02.06.2006-11.2005-09.2003.0247 pada pinggiran Perkebunan sawit dengan koordinat  $6^{\circ}55'2,87''$ LS dan  $106^{\circ}43'3,154''$ BT berbatasan dengan Desa Tamansari Kecamatan Cikidang;
  - b. dari TK 32.02.06.2006-11.2005-09.2003.0247 selanjutnya ke arah barat laut menyusuri tanah darat pinggiran perkebunan sawit sampai TK.32.02.11.2005-06.2006.2562 dengan koordinat  $6^{\circ}54'51,51''$ LS dan  $106^{\circ}42'48,4''$ BT lalu ke arah utara menyusuri perkebunan sawit sampai TK 32.02.11.2005-06.2006.2563 dengan koordinat  $6^{\circ}54'25,918''$ LS dan  $106^{\circ}42'50,856''$ BT, TK.32.02.11.2005-06.2006.2564 dengan koordinat  $6^{\circ}54'15,746''$ LS dan  $106^{\circ}42'54,882''$ BT, TK 32.02.11.2005-06.2006.2565 dengan koordinat  $6^{\circ}54'14,853''$ LS dan  $106^{\circ}43'1,442''$ BT, TK.32.02.11.2005-06.2006.2566 dengan koordinat  $6^{\circ}54'7,663''$ LS dan  $106^{\circ}43'3,878''$ BT serta TK 32.02.11.2005-06.2006.2567 dengan koordinat dan dengan koordinat  $6^{\circ}53'36,826''$ LS dan  $106^{\circ}43'2,552''$ BT lalu ke arah utara menyusuri perkebunan sampai TK.32.02.11.2005-06.2006.2568 dengan koordinat  $6^{\circ}53'26,114''$ LS dan  $106^{\circ}42'55,787''$ BT serta TK 32.02.11.2005-06.2006-11.2009.0248 dengan koordinat  $6^{\circ}53'4,789''$ LS dan  $106^{\circ}42'58,227''$ BT berbatasan dengan Desa Tamansari Kecamatan Cikidang.
- (2). Batas utara wilayah Desa Neglasari sebagaimana dimaksud dalam Pasal 19 adalah sebagai berikut:
  - a. dimulai dari TK 32.02.11.2005-06.2006-11.2009.0248 selanjutnya ke arah timur menyusuri as (*median line*) Jalan Cipeutuy dan tanah perkebunan sawit TK.32.02.11.2005-11.2009.2569 dengan koordinat  $6^{\circ}53'7,734''$ LS dan  $106^{\circ}43'16,257''$ BT berbatasan dengan Desa Sukasirna Kecamatan Cibadak;
  - b. dari TK 32.02.11.2005-11.2009.2569 selanjutnya ke arah tenggara menyusuri tanah perkebunan sawit sampai TK.32.02.11.2005-11.2009.2570 dengan koordinat  $6^{\circ}53'11,525''$ LS dan  $106^{\circ}43'45,232''$ BT lalu ke arah timur menyusuri as (*median line*) jalan perkebunan sawit sampai TK.32.02.11.2005-11.2009.2571 dengan koordinat  $6^{\circ}53'22,123''$ LS dan  $106^{\circ}44'1,589''$ BT serta TK.32.02.11.2005-11.2009.2572 dengan koordinat  $6^{\circ}53'31,025''$ LS dan  $106^{\circ}44'16,226''$ BT berbatasan dengan Desa Sukasirna Kecamatan Cibadak;
  - c. dari TK 32.02.11.2005...

- c. dari TK 32.02.11.2005-11.2009.2572 selanjutnya ke arah tenggara menyusuri tanah kebun berbukit sampai TK 32.02.11.2005-11.2009.2573 dengan koordinat  $6^{\circ}53'34,177''$ LS dan  $106^{\circ}44'20,347''$ BT lalu ke arah tenggara menyusuri as (*median line*) saluran air sampai TK.32.02.11.2005-11.2009.2574 dengan koordinat  $6^{\circ}53'37,845''$ LS dan  $106^{\circ}44'30,467''$ BT, TK.32.02.11.2005-11.2009.2575 dengan koordinat  $6^{\circ}53'31,842''$ LS dan  $106^{\circ}44'37,63''$ BT, TK.32.02.11.2005-11.2009.2576 dengan koordinat  $6^{\circ}53'16,08''$ LS dan  $106^{\circ}44'40,114''$ BT dan TK 32.02.11.2003-11.2003-11.2009.0255 dengan koordinat  $6^{\circ}53'15,662''$ LS dan  $106^{\circ}44'43,562''$ BT berbatasan dengan Desa Pamuruyan Kecamatan Cibadak.
- (3). Batas timur wilayah Desa Neglasari sebagaimana dimaksud dalam Pasal 19 adalah sebagai berikut:
- a. dimulai dari TK 32.02.11.2005-11.2006-11.2009.0249 selanjutnya ke arah selatan menyusuri as (*median line*) jalan sampai TK.32.02.11.2007-11.2005.2594 dengan koordinat  $6^{\circ}53'26,466''$ LS dan  $106^{\circ}44'50,253''$ BT, TK.32.02.11.2007-11.2005.2595 dengan koordinat  $6^{\circ}53'51,317''$ LS dan  $106^{\circ}45'9,916''$ BT serta TK.32.02.11.2007-11.2005.2596 pada pertemuan saluran air dengan sungai dengan koordinat  $6^{\circ}54'12,077''$ LS dan  $106^{\circ}44'48,284''$ BT berbatasan dengan Desa Warnajati Kecamatan Cibadak;
- b. dari TK 32.02.11.2007-11.2005.2596 selanjutnya ke arah tenggara menyusuri as (*median line*) sungai sampai TK 32.02.11.2007-11.2005.2577 dengan koordinat  $6^{\circ}54'27,521''$ LS dan  $106^{\circ}44'54,769''$ BT, TK.32.02.11.2007-11.2005.2578 dengan koordinat  $6^{\circ}54'36,888''$ LS dan  $106^{\circ}45'8,389''$ BT serta TK.32.02.11.2007-11.2005-11.2006.0250 pada as (*median line*) sungai dengan koordinat  $6^{\circ}54'53,434''$ LS dan  $106^{\circ}45'8,8''$ BT berbatasan dengan wilayah Desa warnajati dan Desa Tenjojaya Kecamatan Cibadak;
- c. dari TK 32.02.11.2007-11.2005-11.2006.0250 selanjutnya ke arah tenggara menyusuri as (*median line*) sungai sampai TK 32.02.11.2007-11.2005.2579 dengan koordinat  $6^{\circ}55'6,215''$ LS dan  $106^{\circ}45'9,897''$ BT serta TK 32.02.11.2007-11.2005-09.2006-09.2003.0262 dengan koordinat  $6^{\circ}55'12,074''$ LS dan  $106^{\circ}45'12,638''$ BT berbatasan dengan Desa Tenjojaya Kecamatan Cibadak dan Desa Girijaya Kecamatan Warungkiara;
- (4). Batas selatan wilayah Desa Neglasari sebagaimana dimaksud dalam Pasal 19 adalah sebagai berikut:
- a. dimulai dari TK 32.02.11.2007-11.2005-09.2006-09.2003.0262 selanjutnya ke arah barat laut menyusuri punggung bukit sampai TK 32.02.11.2005-09.2003.3731 dengan koordinat  $6^{\circ}55'14,431''$ LS dan  $106^{\circ}44'4241''$ BT, TK 32.02.11.2005-09.2003.3730 dengan koordinat  $6^{\circ}55'18,441''$ LS dan  $106^{\circ}44'44,83''$ BT serta TK.32.02.11.2005-09.2003.3729 pada perkebunan sawit dengan koordinat  $6^{\circ}55'10,869''$ LS dan  $106^{\circ}44'26,484''$ BT lalu ke arah barat laut menyusuri perkebunan sawit sampai TK.32.02.11.2005-09.2003.3728 dengan koordinat  $6^{\circ}54'58,812''$ LS dan  $106^{\circ}44'11,665''$ BT serta TK 32.02.11.2005-09.2003.3727 pada perkebunan sawit dengan koordinat  $6^{\circ}54'56,51''$ LS dan  $106^{\circ}43'58,097''$ BT

lalu ke arah tenggara...

- lalu ke arah tenggara menyusuri perkebunan sawit sampai TK 32.02.11.2005-09.2003.3726 dengan koordinat 6°55'0,065"LS dan 106°43'39,444"BT serta TK 32.02.11.2005-09.2003.3725 dengan koordinat 6°55'4,24"LS dan 106°43'17,545"BT berbatasan dengan Desa Girijaya Kecamatan Warungkiara;
- b. dari TK 32.02.11.2005-09.2003.3725 lalu ke arah barat menyusuri perkebunan sawit sampai TK.32.02.06.2006-11.2005-09.2003.0247 pada pinggiran Perkebunan sawit yang merupakan titik awal batas Kecamatan Cibadak.

#### Pasal 20

Berdasarkan batas sebagaimana dimaksud dalam Pasal 20, Desa Neglasari memiliki wilayah seluas  $\pm$  1.252,331 hektar.

### BAB VIII BATAS WILAYAH DESA WARNAJATI

#### Pasal 21

Wilayah Desa Warnajati berbatasan dengan:

- a. sebelah barat berbatasan dengan Desa Neglasari dan Desa Sukasirna Kecamatan Cibadak;
- b. sebelah utara berbatasan dengan Desa Pamuruyan Kecamatan Cibadak;
- c. sebelah timur berbatasan dengan Desa Cisarua Kecamatan Nagrak dan Kelurahan Cibadak Kecamatan Cibadak; dan
- d. sebelah selatan berbatasan dengan Desa Tenjojaya Kecamatan Cibadak.

#### Pasal 22

- (1). Batas barat wilayah Desa Warnajati sebagaimana dimaksud dalam Pasal 22 adalah sebagai berikut:
  - a. dimulai dari TK 32.02.11.2007-11.2005-11.2006.0250 pada as (*median line*) sungai dengan koordinat 6°54'53,434"LS dan 106°45'8,8"BT berbatasan dengan wilayah Desa Neglasari Kecamatan Cibadak;
  - b. dari TK 32.02.11.2007-11.2005-11.2006.0250 selanjutnya ke arah utara menyusuri as (*median line*) sungai sampai TK 32.02.11.2007-11.2005.2578 dengan koordinat 6° 54' 36,888" LS dan 106°45'8,389"BT, TK 32.02.11.2007-11.2005.2577 dengan koordinat 6°54'27,521"LS dan 106°44'54,769"BT, TK.32.02.11.2007-11.2005.2596 dengan koordinat 6°54'12,077"LS dan 106°44'48,284"BT lalu masih ke arah utara menyusuri as (*median line*) saluran air sampai TK.32.02.11.2007-11.2005.2595 dengan koordinat 6°53'51,317"LS dan 106°45'9,916"BT, TK 32.02.11.2007-11.2005.2594 dengan koordinat 6°53'26,466"LS dan 106°44'50,253"BT serta TK 32.02.11.2005-11.2006-11.2009.0249 pada as (*median line*) saluran air dengan koordinat 6°53'20,771"LS dan 106°44'45,718"BT berbatasan dengan Desa Neglasari dan Desa Sukasirna Kecamatan Cibadak;
  - c. dari TK 32.02.11.2005...

- c. dari TK 32.02.11.2005-11.2006-11.2009.0249 selanjutnya ke arah timur laut menyusuri tanah perkebunan sawit sampai TK.32.02.11.2006-11.2009.2610 dengan koordinat 6°53'18,093"LS dan 106°44'52,706"BT lalu masih ke arah utara menyusuri kebun sawit sampai TK.32.02.11.2006-11.2009.2611 dengan koordinat 6°53'6,066"LS dan 106°45'18,378"BT lalu ke arah timur laut menyusuri tanah perkebunan sawit sampai TK 32.02.11.2006-11.2009.2612 dengan koordinat 6°52'44,403"LS dan 106°45'29,12"BT serta TK.32.02.11.2006-11.2003-11.2009.0255 dengan koordinat 6°53'15,363"LS dan 106°44'44,239"BT berbatasan dengan Desa Sukasirna dan Desa Pamuruyan Kecamatan Cibadak.
- (2). Batas utara wilayah Desa Warnajati sebagaimana dimaksud dalam Pasal 22 adalah sebagai berikut:
- a. dimulai dari TK 32.02.11.2005-11.2006-11.2009.0249 selanjutnya ke arah timur laut menyusuri tanah perkebunan sawit sampai TK.32.02.11.2006-11.2009.2610 dengan koordinat 6°53'18,093"LS dan 106°44'52,706"BT lalu masih ke arah utara menyusuri kebun sawit sampai TK.32.02.11.2006-11.2009.2611 dengan koordinat 6°53'6,066"LS dan 106°45'18,378"BT lalu ke arah timur laut menyusuri tanah perkebunan sawit sampai TK.32.02.11.2006-11.2009.2612 dengan koordinat 6°52'44,403"LS dan 106°45'29,12"BT, TK.32.02.11.2006-11.2003.2613 dengan koordinat 6°52'34,608"LS dan 106°45'40,787"BT lalu ke arah tenggara menyusuri as (*median line*) saluran air sampai TK.32.02.11.2006-11.2003.2614 dengan koordinat 6°52'41,461"LS dan 106°45'58,823"BT, TK.32.02.11.2006-11.2003.2615 dengan koordinat 6°52'42,78"LS dan 106°46'13,18" BT, TK.32.02.11.2006-11.2003.2616 dengan koordinat 6°52'46,583"LS dan 106°46'24,864"BT, TK.32.02.11.2006-11.2003.2617 dengan koordinat 6°52'48,999"LS dan 106°46'29,044"BT serta TK.32.02.11.2006-11.2003.2618 dengan koordinat 6°52'53,209"LS dan 106°46'37,651"BT berbatasan dengan wilayah Desa Pamuruyan Kecamatan Cibadak;
- b. dari TK 32.02.11.2006-11.2003.2618 selanjutnya ke arah tenggara menyusuri as (*median line*) saluran air sampai TK 32.02.11.2006-11.2003-12.2004.0259 pada as (*median line*) pertemuan antara saluran air dengan Sungai Cicitih dengan koordinat 6°52'54,467"LS dan 106°46'38,644"BT berbatasan dengan Desa Pamuruyan Kecamatan Cibadak dan Desa Cisarua Kecamatan Nagrak.
- (3). Batas timur wilayah Desa Warnajati sebagaimana dimaksud dalam Pasal 22 adalah sebagai berikut:
- a. dimulai dari TK 32.02.11.2006-11.2003-12.2004.0259 pada as (*median line*) Sungai Cicitih selanjutnya ke arah selatan menyusuri as (*median line*) Sungai Cicitih sampai TK 32.02.11.2006-12.2004.2619 dengan koordinat 6°52'55,92"LS dan 106°46'38,629"BT serta TK 32.02.11.1001-11.2006-12.2004.0260 dengan koordinat 6°52'57,494"LS dan 106°46'38,722"BT berbatasan dengan Desa Cisarua Nagrak dan Kelurahan Cibadak Kecamatan Cibadak;
- b. dari TK 32.02.11.1001-11.2006-12.2004.0260 selanjutnya ke arah selatan menyusuri as (*median line*) Sungai Cicitih sampai TK 32.02.11.1001-11.2006.2620 dengan

koordinat 6°53'9,446"LS...

- koordinat 6°53'9,446"LS dan 106°46'31,327"BT serta TK 32.02.11.1001-11.2006.2621 dengan koordinat 6°53'32,111" LS dan 106°46'26,277"BT berbatasan dengan Kelurahan Cibadak Kecamatan Cibadak;
- c. dari TK 32.02.11.1001-11.2006.2621 selanjutnya ke arah selatan menyusuri as (*median line*) Sungai Cicatih sampai TK.32.02.11.2007-11.1001-11.2006.0256 pada as (*median line*) Sungai Cicatih dengan koordinat 6°53'51,554"LS dan 106°46'31,538"BT berbatasan dengan Kelurahan Cibadak dan Desa Tenjojaya Kecamatan Cibadak.
- (4). Batas selatan wilayah Desa Warnajati sebagaimana dimaksud dalam Pasal 22 adalah sebagai berikut:
- a. dimulai dari TK 32.02.11.2007-11.1001-11.2006.0256 selanjutnya ke arah barat menyusuri tanah darat kebun dan pesawahan sampai TK.32.02.11.2007-11.2006.2603 dengan koordinat 6°53'48,375"LS dan 106°46'7,86"BT serta TK.32.02.11.2007-11.2006.2602 dengan koordinat 6°54'3,58"LS dan 106°45'52,762"BT lalu ke arah barat daya menyusuri tanah perkebunan sawit sampai TK.32.02.11.2007-11.2006.2601 dengan koordinat 6°54'15,346"LS dan 106°45'55,231"BT serta TK.32.02.11.2007-11.2006.2600 dengan koordinat 6°54'22,319"LS dan 106°45'41,35"BT lalu ke arah barat laut menyusuri tanah perkebunan sawit sampai TK.32.02.11.2007-11.2006.2599 dengan koordinat 6°54'17,85"LS dan 106°45'40,354"BT berbatasan dengan Desa Tenjojaya Kecamatan Cibadak;
- b. dari TK 32.02.11.2007-11.2006.2599 selanjutnya ke arah barat daya menyusuri tanah perkebunan sawit dan as (*median line*) jalan sampai TK 32.02.11.2007-11.2006.2598 dengan koordinat 6° 54' 36,884" LS dan 106° 45' 31,358" BT, TK.32.02.11.2007-11.2006.2597 dengan koordinat 6° 54' 45,515" LS dan 106° 45' 22,755" BT berbatasan dengan Desa Tenjojaya selanjutnya ke arah barat daya menyusuri as (*median line*) jalan sampai TK 32.02.11.2007-11.2005-11.2006.0250 yang merupakan titik awal batas barat Desa Warnajati Kecamatan Cibadak.

#### Pasal 23

Berdasarkan batas sebagaimana dimaksud dalam Pasal 23, Desa Warnajati memiliki wilayah seluas ± 797,646 hektar.

#### BAB IX

#### BATAS WILAYAH DESA TENJOJAYA

#### Pasal 24

Wilayah Desa Tenjojaya berbatasan dengan:

- a. sebelah barat berbatasan dengan Desa Neglasari Kecamatan Cibadak dan Desa Girijaya Kecamatan Warungkiara;
- b. sebelah utara berbatasan dengan Desa Warnajati Kecamatan Cibadak;
- c. sebelah timur berbatasan dengan Kelurahan Cibadak dan Desa Sekarwangi Kecamatan Cibadak; dan
- d. sebelah selatan berbatasan dengan Desa Sukamulya Kecamatan Cikembar dan Desa Ubrug Kecamatan Warungkiara.

Pasal 26...

Pasal 25

- (1). Batas barat wilayah Desa Tenjojaya sebagaimana dimaksud dalam Pasal 25 adalah sebagai berikut:
  - a. dimulai dari TK 32.02.11.2007-11.2005-09.2006-09.2003.0251 pada as (*median line*) sungai dengan koordinat  $6^{\circ}55'42,048''$ LS dan  $106^{\circ}45'8,41''$ BT berbatasan dengan Desa Neglasari Kecamatan Cibadak;
  - b. dari TK 32.02.11.2007-11.2005-09.2006-09.2003.0251 selanjutnya ke arah utara menyusuri as (*median line*) Sungai Cicareuh sampai TK.32.02.11.2007-09.2003-11.2005.0262 dengan koordinat  $6^{\circ}55'12,074''$ LS dan  $106^{\circ}45'12,638''$ BT Berbatasan dengan Desa Girijaya Kecamatan Warungkiara;
  - c. dari TK 32.02.11.2007-09.2003-11.2005.0262 selanjutnya ke arah utara menyusuri as (*median line*) sungai TK.32.02.11.2007-11.2005.2579 dengan koordinat  $6^{\circ}55'6,215''$ LS dan  $106^{\circ}45'9,897''$ BT serta TK.32.02.11.2007-11.2005-11.2006.0250 pada as (*median line*) sungai dengan koordinat  $6^{\circ}54'53,434''$ LS dan  $106^{\circ}45'8,8''$ BT berbatasan dengan Desa Neglasari dan Desa Warnajati Kecamatan Cibadak.
- (2). Batas utara wilayah Desa Tenjojaya sebagaimana dimaksud dalam Pasal 25 adalah sebagai berikut:
  - a. dimulai dari TK 32.02.11.2007-11.2005-11.2006.0250 selanjutnya ke arah timur laut menyusuri as (*median line*) jalan tanah sampai TK 32.02.11.2007-11.2006.2597 dengan koordinat  $6^{\circ} 54' 45,515''$  LS dan  $106^{\circ} 45' 22,755''$ BT serta TK 32.02.11.2007-11.2006.2598 dengan koordinat  $6^{\circ} 54' 36,884''$  LS dan  $106^{\circ} 45' 31,358''$  BT lalu ke arah timur laut menyusuri as (*median line*) jalan tanah dan tanah perkebunan sawit sampai TK.32.02.11.2007-11.2006.2599 dengan koordinat  $6^{\circ}54'17,85''$ LS dan  $106^{\circ}45'40,354''$ BT berbatasan dengan Desa Warnajati Kecamatan Cibadak;
  - b. dari TK 32.02.11.2007-11.2006.2599 selanjutnya ke arah tenggara menyusuri tanah perkebunan sawit sampai TK 32.02.11.2007-11.2006.2600 dengan koordinat  $6^{\circ}54'22,319''$ LS dan  $106^{\circ}45'41,35''$ BT lalu ke arah timur laut menyusuri tanah perkebunan sawit sampai TK.32.02.11.2007-11.2006.2601 dengan koordinat  $6^{\circ}54'15,346''$ LS dan  $106^{\circ}45'55,231''$ BT lalu ke arah barat daya menyusuri tanah perkebunan sawit sampai TK.32.02.11.2007-11.2006.2602 dengan koordinat  $6^{\circ}54'3,58''$ LS dan  $106^{\circ}45'52,762''$ BT lalu ke arah timur laut menyusuri pesawahan sampai TK 32.02.11.2007-11.2006.2603 dengan koordinat  $6^{\circ}53'48,375''$ LS dan  $106^{\circ}46'7,86''$ BT lalu ke arah timur menyusuri tanah bukit sampai TK 32.02.11.2007-11.1001-11.2006.0256 pada as (*median line*) Sungai Cicatih dengan koordinat  $6^{\circ}53'51,554''$ LS dan  $106^{\circ}46'31,538''$ BT berbatasan dengan Desa Warnajati dan Kelurahan Cibadak Kecamatan Cibadak.

(3). Batas timur...

- (3). Batas timur wilayah Desa Tenjojaya sebagaimana dimaksud dalam Pasal 25 adalah sebagai berikut:
- a. dimulai dari TK 32.02.11.2007-11.1001-11.2006.0256 pada as (*median line*) Sungai Cicatih selanjutnya ke arah selatan menyusuri as (*median line*) Sungai Cicatih sampai TK.32.02.11.2007-11.1001.2604 dengan koordinat 6°53'55,505"LS dan 106°46'32,842"BT TK.32.02.11.2007-11.1001.2605 dengan koordinat 6°53'58,265"LS dan 106°46'38,818"BT serta TK.32.02.11.2002-11.2007-11.1001.0257 dengan koordinat 6°54'7,704"LS dan 106°46'34,021"BT berbatasan dengan Kelurahan Cibadak dan Desa Sekarwangi Kecamatan Cibadak;
  - b. dari TK 32.02.11.2002-11.2007-11.1001.0257 selanjutnya ke arah selatan menyusuri as (*median line*) Sungai Cicatih sampai TK 32.02.11.2002-11.2007.2606 dengan koordinat 6°54'15,701"LS dan 106°46'41,86"BT, TK.32.02.11.2002-11.2007.2607 dengan koordinat 6°54'26,359"LS dan 106°46'38,422"BT, TK 32.02.11.2002-11.2007.2608 dengan koordinat 6°54'42,359"LS dan 106°46'41,943"BT serta TK.32.02.11.2002-11.2007.2609 dengan koordinat 6°55'8,019"LS dan 106°46'39,738"BT berbatasan dengan Desa Sekarwangi Kecamatan Cibadak;
  - c. dari TK 32.02.11.2002-11.2007.2609 selanjutnya ke arah barat daya menyusuri as (*median line*) Sungai Cicatih sampai TK 32.02.10.2009-11.2002-11.2007.0258 dengan koordinat 6°55'14,932"LS dan 106°46'35,996"BT berbatasan dengan Desa Sekarwangi dan Desa Sukamulya Kecamatan Cikembar.
- (4). Batas selatan wilayah Desa Tenjojaya sebagaimana dimaksud dalam Pasal 25 adalah sebagai berikut:
- a. dimulai dari TK 32.02.10.2009-11.2002-11.2007.0258 selanjutnya ke arah barat daya menyusuri as (*median line*) Sungai Cicatih sampai TK 32.02.10.2009-11.2007.3206 dengan koordinat 6°55'28,062"LS dan 106°46'24,01"BT, TK 32.02.10.2009-11.2007.3205 dengan koordinat 6°55'38,417"LS dan 106°46'22,882"BT, TK 32.02.10.2009-11.2007.3204 dengan koordinat 6°55'34,622"LS dan 106°46'19,111"BT, TK.32.02.10.2009-11.2007.3203 dengan koordinat 6°55'47,173"LS dan 106°46'5,314"BT serta TK.32.02.10.2009-11.2007-09.2006.0345 dengan koordinat 6°55'52,411"LS dan 106°45'57,362"BT berbatasan dengan Desa Sukamulya Kecamatan Cikembar dan Desa Ubrug Kecamatan Warungkiara;
  - b. dari TK 32.02.10.2009-11.2007-09.2006.0345 selanjutnya ke arah barat daya menyusuri tanah kebun sampai TK 32.02.11.2007-09.2006.3745 dengan koordinat 6°56'3,629"LS dan 106°45'40,619"BT lalu ke arah barat laut menyusuri tanah kebun sampai TK.32.02.11.2007-09.2006.3744 dengan koordinat 6°55'52,942"LS dan 106°45'37,154"BT serta TK 32.02.11.2007-09.2006.3743 dengan koordinat 6°55'47,05"LS dan 106°45'23,013"BT berbatasan dengan Desa Ubrug Kecamatan Warungkiara;
  - c. dari TK 32.02.11.2007-09.2006.3743 selanjutnya ke arah barat laut menyusuri tanah kebun sampai TK 32.02.11.2007-11.2005-09.2006-09.2003.0251 yang merupakan titik awal batas barat Desa Tenjojaya Kecamatan Cibadak.

Pasal 27...

Pasal 26

Berdasarkan batas sebagaimana dimaksud dalam Pasal 23, Desa Tenjojaya memiliki wilayah seluas  $\pm$  766,635 hektar.

BAB X

BATAS WILAYAH DESA CIHEULANG TONGGOH

Pasal 27

Wilayah Desa Ciheulang Tonggoh berbatasan dengan:

- a. sebelah barat berbatasan dengan Desa Balekambang Kecamatan Nagrak;
- b. sebelah utara berbatasan dengan Desa Darmareja dan Desa Girijaya Kecamatan Nagrak;
- c. sebelah timur berbatasan dengan Desa Cijengkol Kecamatan Caringin dan Desa Lembursawah Kecamatan Cicantayan; dan
- d. sebelah selatan berbatasan dengan Desa Batununggal dan Desa Karangtengah Kecamatan Cibadak.

Pasal 28

- (1). Batas barat wilayah Desa Ciheulang Tonggoh sebagaimana dimaksud dalam Pasal 28 adalah sebagai berikut:
  - a. dimulai dari TK 32.02.11.2004-11.2008-12.2009.0263 pada as (*median line*) Sungai Ciheulang dengan koordinat 6°53'18,567"LS dan 106°48'25,067"BT selanjutnya ke arah timur laut menyusuri as (*median line*) Saluran air pesawahan Pondoktisuk sampai TK.32.02.11.2008-12.2009.4298 dengan koordinat 6°53'10,196"LS dan 106°48'42,415"BT serta TK.32.02.11.2008-12.2009.4297 dengan koordinat 6°53'8,017"LS dan 106°48'42,296"BT lalu ke arah timur laut menyusuri as (*median line*) saluran air pinggir samping jalan Pondoktisuk lalu ke arah timur laut menyusuri as (*median line*) saluran air sampai TK.32.02.11.2008-12.2009.4296 dengan koordinat 6°53'4,334"LS dan 106°48'57,585"BT pada as (*median line*) saluran air Cipondoktisuk lalu ke arah timur menyusuri as (*median line*) saluran air sampai TK.32.02.11.2008-12.2009.4295 dengan koordinat 6°53'5,271"LS dan 106°49'6,749"BT berbatasan dengan Desa Balekambang Kecamatan Nagrak;
  - b. dari TK 32.02.11.2008-12.2009.4295 selanjutnya ke arah utara menyusuri as (*median line*) saluran air kecil blok sawah Kebonkai sampai TK.32.02.11.2008-12.2009.4294 dengan koordinat 6°52'56,972"LS dan 106°49'4,815"BT lalu ke arah timur laut menyusuri tanah kebun sampai TK.32.02.11.2008-12.2009-12.2011.0499 pada as (*median line*) sungai Cireundeu dengan koordinat 6°52'51,938"LS dan 106°49'11,731"BT berbatasan dengan Desa Darmareja Kecamatan Nagrak.
- (2). Batas utara wilayah Desa Ciheulang Tonggoh sebagaimana dimaksud dalam Pasal 28 adalah sebagai berikut:
  - a. dimulai dari TK 32.02.11.2008-12.2009-12.2011.0499 selanjutnya lalu ke arah timur menyusuri as (*median line*) Sungai Cireundeu sampai TK 32.02.11.2008-12.2011.4303 dengan koordinat 6°52'50,698"LS dan 106°49'18,939"BT, TK 32.02.11.2008-12.2011.4304 dengan koordinat 6°52'50,704"LS dan 106°49'33,252"BT,

TK 32.02.11.2008...



- TK 32.02.11.2008-12.2011.4305 dengan koordinat 6°52'42,72"LS dan 106°49'46,231"BT serta TK 32.02.11.2008-12.2011-12.2014.0498 dengan koordinat 6°52'40,826"LS dan 106°49'48,648"BT berbatasan dengan Desa Darmareja Kecamatan Nagrak;
- b. dari TK 32.02.11.2008-12.2011-12.2014.0498 selanjutnya ke arah timur laut masih menyusuri as (*median line*) sungai sampai TK.32.02.11.2008-12.2014.4306 dengan koordinat 6°52'30,392"LS dan 106°50'3,261"BT lalu ke arah tenggara menyusuri tanah darat sampai TK.32.02.11.2008-12.2014.4307 dengan koordinat 6°52'32,761"LS dan 106°50'6,026"BT pada as (*median line*) Jalan Kebonkai dengan koordinat dan selanjutnya ke arah tenggara menyusuri pesawahan dan alor (tebing) sampai TK.32.02.11.2008-12.2014.4308 dengan koordinat 6°52'36,132"LS dan 106°50'8,401"BT lalu ke arah tenggara menyusuri jalan setapak sampai TK.32.02.11.2008-12.2014.4309 dengan koordinat 6°52'41,717"LS dan 106°50'15,973"BT pada as (*median line*) Jalan Cireundeu lalu ke arah tenggara melintasi jalan Cireundeu, menyusuri jalan lingkungan, pesawahan sampai TK 32.02.11.2008-12.2014.4310 dengan koordinat 6°52'44,789"LS dan 106°50'18,523"BT lalu ke arah tenggaran menyusuti pematang sawah sampai TK.32.02.11.2008-31.2005-12.2014.0497 pada as (*median line*) Sungai Cikahuripan dengan koordinat 6°52'45,987"LS dan 106°50'18,956"BT berbatasan dengan desa Girijaya Kecamatan Nagrak dan Desa Cijengkol Kecamatan Caringin.
- (3). Batas timur wilayah Desa Ciheulang Tonggoh sebagaimana dimaksud dalam Pasal 28 adalah sebagai berikut:
- a. dimulai dari TK 32.02.11.2008-31.2005-12.2014.0497 selanjutnya ke arah barat daya menyusuri as (*median line*) Sungai Cikahuripan sampai TK 32.02.11.2008-31.2005.4311 dengan koordinat 6°52'51,807"LS dan 106°50'11,725" BT lalu ke arah selatan menyusuri tanah darat sampai as (*median line*) jalan Seuseupan/Pasirjati lalu ke arah timur menyusuri as (*median line*) Jalan seuseupan/Pasirjati sampai bertemu saluran air samping pekuburan lalu ke arah tenggara menyusuri as (*median line*) saluran air sampai TK 32.02.11.2008-31.2005.4312 dengan koordinat 6°52'59,083"LS dan 106°50'12,925"BT pada as (*median line*) Sungai Ciheulang lalu ke arah tenggara menyusri as (*median line*) Sungai Ciheulang lalu ke arah selatan melewati saluran irigasi lalu menyusuri jalan setapak dan tanah darat sampai TK 32.02.11.2008-31.2005.4313 pada saluran air Sungapan dengan koordinat 6°53'9,721"LS dan 106°50'11,144"BT lalu ke arah selatan menyusuri pemukiman sampai TK.32.02.28.2002-11.2008-31.2005.0372 pada as (*median line*) Jalan Bungbulang dengan koordinat 6°53'11,213"LS dan 106°50'12,062"BT berbatasan dengan Desa Cijengkol Kecamatan Caringin dan Desa Lembursawah Kecamatan Cicantayan;
- b. dari TK 32.02.28.2002...

- b. dari TK 32.02.28.2002-11.2008-31.2005.0372 selanjutnya ke arah barat menyusuri as (*median line*) Jalan Bungbulang dan Saluran air Bungbulang samping jalan sampai TK.32.02.28.2002-11.2008.3132 dengan koordinat  $6^{\circ}53'16,126''$ LS dan  $106^{\circ}49'59,75''$ BT lalu ke arah barat menyusuri as (*median line*) Saluran air Bungbulang, Jalan Bungbulang dan Saluran air samping Jalan Bungbulang sampai TK.32.02.28.2002-11.2008.3131 pada as (*median line*) pertemuan saluran air dengan Jalan Cireundeu dengan koordinat  $6^{\circ}53'21,652''$ LS dan  $106^{\circ}49'37,844''$ BT lalu ke arah selatan menyusuri as (*median line*) Jalan Cireundeu sampai TK.32.02.28.2002-11.2008.3130 pada pertemuan jalan Cireundeu dengan jalan perumahan dengan koordinat  $6^{\circ}53'25,751''$ LS dan  $106^{\circ}49'35,671''$ BT lalu ke arah selatan menyusuri pinggir perumahan Ciheulang Indah sampai TK 32.02.28.2002-11.2008.3129 pada as (*median line*) saluran air belakang perumahan dengan koordinat  $6^{\circ}53'30,767''$ LS dan  $106^{\circ}49'35,683''$ BT lalu ke arah timur menyusuri as (*median line*) saluran air sampai TK 32.02.28.2002-11.2008.3128 dengan koordinat  $6^{\circ}53'31,826''$ LS dan  $106^{\circ}49'37,67''$ BT lalu ke arah selatan menyusuri as (*median line*) saluran air kecil pesawahan blok Pabuaran sampai TK 32.02.28.2002-11.2008.3127 dengan koordinat  $6^{\circ}53'37,045''$ LS dan  $106^{\circ}49'37,579''$ BT, TK 32.02.28.2002-11.2008.3126 dengan koordinat  $6^{\circ}53'43,416''$ LS dan  $106^{\circ}49'36,776''$ BT, TK 32.02.28.2002-11.2008.3125 dengan koordinat  $6^{\circ}53'43,064''$ LS dan  $106^{\circ}49'35,13''$ BT lalu ke arah selatan sampai TK.32.02.11.2010-28.2002-11.2008.0266 pada as (*median line*) rel Kereta Api Sukabumi-Bogor dengan koordinat  $6^{\circ}53'49,495''$ LS dan  $106^{\circ}49'33,956''$ BT berbatasan dengan Desa Lembursawah Kecamatan Cicantayan.
- (4). Batas selatan wilayah Desa Ciheulang Tonggoh sebagaimana dimaksud dalam Pasal 28 adalah sebagai berikut:
- a. dimulai dari TK 32.02.11.2010-28.2002-11.2008.0266 pada as (*median line*) rel Kereta Api selanjutnya ke arah barat laut menyusuri as (*median line*) rel Kereta Api sampai TK.32.02.11.2010-11.2008.2655 dengan koordinat  $6^{\circ}53'48,231''$ LS dan  $106^{\circ}49'27,89''$ BT serta TK.32.02.11.2010-11.2004-11.2008.0264 pada as (*median line*) rel kereta api dengan koordinat  $6^{\circ}53'47,114''$ LS dan  $106^{\circ}49'22,526''$ BT berbatasan dengan Desa Batununggal Kecamatan Cibadak;
- b. dari TK 32.02.11.2010-11.2004-11.2008.0264 selanjutnya ke arah barat laut menyusuri as (*median line*) rel kereta api sampai TK 32.02.11.2004-11.2008.2647 dengan koordinat  $6^{\circ}53'42,156''$ LS dan  $106^{\circ}49'5,408''$ BT lalu ke arah utara menyusuri pesawahan sampai TK.32.02.11.2004-11.2008.2646 dengan koordinat  $6^{\circ}53'36,988''$ LS dan  $106^{\circ}49'5,836''$ BT pada as (*median line*) saluran air Blok Sawah Lega berbatasan dengan Desa Karangtengah Kecamatan Cibadak;
- c. dari TK 32.02.11.2004-11.2008.2646 selanjutnya ke arah barat laut menyusuri saluran air dan pesawahan Blok

Sawah Lega...

Sawah Lega sampai TK 32.02.11.2004-11.2008.2645 dengan koordinat  $6^{\circ} 53' 25,014''$  LS dan  $106^{\circ} 49' 16,339''$  BT pada as (*median line*) saluran air lalu ke arah barat menyusuri as (*median line*) saluran air sampai TK.32.02.11.2004-11.2008.2644 dengan koordinat  $6^{\circ} 53' 23,758''$  LS dan  $106^{\circ} 49' 2,013''$  BT lalu ke arah ke arah barat menyusuri saluran air dan pematang sawah sampai TK.32.02.11.2004-11.2008.2643 dengan koordinat  $6^{\circ} 53' 28,434''$  LS dan  $106^{\circ} 48' 42,711''$  BT lalu ke arah barat daya menyusuri saluran air sampai TK.32.02.11.2004-11.2008.2642 pada as (*median line*) Jalan Alternatif Nagrak dengan koordinat  $6^{\circ} 53' 26,488''$  LS dan  $106^{\circ} 48' 33,411''$  BT lalu ke arah utara sampai TK.32.02.11.2004-11.2008-12.2009.0263 yang merupakan titik awal batas barat Desa Ciheulang Tonggoh Kecamatan Cibadak.

#### Pasal 29

Berdasarkan batas sebagaimana dimaksud dalam Pasal 23, Desa Ciheulang Tonggoh memiliki wilayah seluas  $\pm 345,427$  hektar.

### BAB XI

#### BATAS WILAYAH DESA SUKASIRNA

#### Pasal 30

Wilayah Desa Sukasirna berbatasan dengan:

- a. sebelah barat berbatasan dengan Desa Tamansari dan Desa Cicareuh Kecamatan Cikidang;
- b. sebelah utara berbatasan dengan Desa Berekah Kecamatan Bojonggenteng, Desa Palasari Hilir Kecamatan Parungkuda;
- c. sebelah timur berbatasan dengan Desa Pamuruyan dan Desa Warnajati Kecamatan Cibadak; dan
- d. sebelah selatan berbatasan dengan Desa Neglasari Kecamatan Cibadak.

#### Pasal 31

- (1). Batas barat wilayah Desa Sukasirna sebagaimana dimaksud dalam Pasal 31 adalah sebagai berikut:
  - a. dimulai dari TK 32.02.11.2005-06.2006-11.2009.0248 pada perkebunan sawit dengan koordinat  $6^{\circ} 53' 4,786''$  LS dan  $106^{\circ} 42' 58,227''$  BT selanjutnya ke arah barat laut menyusuri perkebunan sawit sampai TK.32.02.06.2006-11.2009.2581 dengan koordinat  $6^{\circ} 52' 34,13''$  LS dan  $106^{\circ} 42' 55,328''$  BT, TK.32.02.06.2006-11.2009.2582 dengan koordinat  $6^{\circ} 52' 32,691''$  LS dan  $106^{\circ} 42' 43,597''$  BT serta TK.32.02.06.2006-06.2005-11.2009.0252 dengan koordinat  $6^{\circ} 52' 34,202''$  LS dan  $106^{\circ} 42' 24,583''$  BT berbatasan dengan Desa Tamansari dan Desa Cicareuh Kecamatan Cikidang;
  - b. dari TK 32.02.06.2006-06.2005-11.2009.0252 selanjutnya ke arah utara menyusuri perkebunan sawit sampai TK.32.02.06.2005-11.2009.2583 dengan koordinat  $6^{\circ} 52' 18,548''$  LS dan  $106^{\circ} 42' 14,397''$  BT serta TK 32.02.06.2005-11.2009.2584 dengan koordinat  $6^{\circ} 52' 1,378''$  LS dan  $106^{\circ} 42' 17,917''$  BT lalu menyusuri as (*median line*) jalan lingkungan sampai TK 32.02.06.2005-11.2009.2585 dengan koordinat  $6^{\circ} 51' 45,321''$  LS dan  $106^{\circ} 42' 18,261''$  BT pada as (*median line*) jalan Cikidang

lalu ke arah utara...

- lalu ke arah utara menyusuri tanah darat kebun sampai TK 32.02.06.2005-11.2009-14.2003.0277 dengan koordinat  $6^{\circ}51'33,722''$ LS  $106^{\circ}42'25,939''$ BT dan pada as (*median line*) Sungai Ciletuh berbatasan dengan Desa Cicareuh Kecamatan Cikidang dan Desa Berkah Kecamatan Bojonggenteng.
- (2). Batas utara wilayah Desa Sukasirna sebagaimana dimaksud dalam Pasal 31 adalah sebagai berikut:
- a. dimulai dari TK 32.02.06.2005-11.2009-14.2003.0277 selanjutnya ke arah timur menyusuri as (*median line*) Sungai Ciletuh sampai TK.32.02.14.2001-14.2002.2687 dengan koordinat  $6^{\circ}51'37,795''$  LS dan  $106^{\circ}42'33,301''$  BT serta TK.32.02.11.2009-13.2002-14.2003.0276 dengan koordinat  $6^{\circ}51'33,731''$ LS dan  $106^{\circ}42'45,267''$ BT berbatasan dengan Desa Berkah Kecamatan Bojonggenteng dan Desa Palasari Hilir Kecamatan Parungkuda;
  - b. dari TK 32.02.11.2009-13.2002-14.2003.0276 selanjutnya menyusuri as (*median line*) Sungai Ciletuh sampai TK.32.02.11.2009-13.2002.3439 dengan koordinat  $6^{\circ}51'33,532''$ LS dan  $106^{\circ}42'52,014''$ BT, TK.32.02.11.2009-13.2002.3440 dengan koordinat  $6^{\circ}51'33,572''$ LS dan  $106^{\circ}43'7,43''$ BT lalu ke arah tenggara as (*median line*) Sungai Ciletuh sampai TK.32.02.11.2009-13.2002.3441 dengan koordinat  $6^{\circ}51'37,274''$ LS dan  $106^{\circ}43'17,153''$ BT, TK.32.02.11.2009-13.2002.3442 dengan koordinat  $6^{\circ}51'44,606''$ LS dan  $106^{\circ}43'28,562''$ BT lalu ke arah as (*median line*) Sungai Ciletuh sampai TK.32.02.11.2009-13.2002.3443 dengan koordinat  $6^{\circ}51'50,107''$ LS dan  $106^{\circ}43'47,728''$ BT serta TK.32.02.11.2009-13.2002.3444 dengan koordinat  $6^{\circ}51'59,737''$ LS dan  $106^{\circ}44'12,891''$ BT berbatasan dengan Desa Palasari Hilir Kecamatan Parungkuda;
  - c. dari TK 32.02.11.2009-13.2002.3444 selanjutnya ke arah tenggara menyusuri as (*median line*) Sungai Ciletuh sampai TK 32.02.11.2003-11.2009-13.2002.0254 dengan koordinat  $6^{\circ}52'1,624''$ LS dan  $106^{\circ}44'23,392''$ BT berbatasan dengan Desa Palasari Hilir Kecamatan Parungkuda dan Desa Pamuruyan Kecamatan Cibadak;
- (3). Batas timur wilayah Desa Sukasirna sebagaimana dimaksud dalam Pasal 31 adalah sebagai berikut:
- a. dimulai dari TK 32.02.11.2003-11.2009-13.2002.0254 selanjutnya ke arah selatan menyusuri pemukiman sampai TK.32.02.11.2003-11.2009.2586 dengan koordinat  $6^{\circ}52'7,837''$ LS dan  $106^{\circ}44'24,407''$ BT lalu ke arah utara menyusuri tanah kebun berbukit sampai TK.32.02.11.2003-11.2009.2587 dengan koordinat  $6^{\circ}52'13,64''$ LS dan  $106^{\circ}44'25,114''$ BT serta TK.32.02.11.2003-11.2009.2588 dengan koordinat  $6^{\circ}52'18,68''$ LS dan  $106^{\circ}44'24,606''$  BT lalu ke arah selatan menyusuri pemukiman sampai TK.32.02.11.2003-11.2009.2589 pada as (*median line*) Jalan Cikidang dengan koordinat  $6^{\circ}52'25,579''$ LS dan  $106^{\circ}44'27,038''$ BT berbatasan dengan Desa Pamuruyan Kecamatan Cibadak;
  - b. dari TK 32.02.11.2003-11.2009.2589 selanjutnya ke arah selatan menuruni tanah tebing sampai TK.32.02.11.2003-11.2009.2590 dengan koordinat  $6^{\circ}52'32,064''$ LS dan  $106^{\circ}44'28,948''$ BT lalu ke arah selatan menyusuri tanah perkebunan sawit sampai TK.32.02.11.2003-11.2009.2591

dengan koordinat...

- dengan koordinat  $6^{\circ}52'39,852''$ LS dan  $106^{\circ}44'30,66''$ BT serta TK 32.02.11.2003-11.2009.2592 dengan koordinat  $6^{\circ}52'46,592''$ LS dan  $106^{\circ}44'31,374''$ BT lalu ke arah tenggara menyusuri as (*median line*) jalan perkebunan sawit sampai TK.32.02.11.2003-11.2009.2593 dengan koordinat  $6^{\circ}53'3,399''$ LS dan  $106^{\circ}44'38,552''$ BT serta TK.32.02.11.2006-11.2003-11.2009.0255 pada as (*median line*) as (*median line*) Jalan Perkebunan Sawit dengan dengan koordinat  $6^{\circ}53'15,662''$ LS dan  $106^{\circ}44'43,562''$ BT berbatasan dengan Desa Pamuruyan dan Desa Warnajati Kecamatan Cibadak;
- c. dari TK 32.02.11.2006-11.2003-11.2009.0255 selanjutnya ke arah selatan menyusuri tanah perkebunan sawit sampai TK 32.02.11.2006-11.2009.2594 dengan koordinat  $6^{\circ}53'26,359''$ LS dan  $106^{\circ}44'44,184''$ BT serta TK 32.02.11.2006-11.2009.2595 dengan koordinat  $6^{\circ}53'38,966''$ LS dan  $106^{\circ}44'38,831''$ BT berbatasan dengan Desa Warnajati Kecamatan Cibadak;
- d. dari TK 32.02.11.2006-11.2009.2595 selanjutnya ke arah barat daya menyusuri pematang sawah dan tanah kebun sawit sampai TK.32.02.11.2005-11.2006-11.2009.0249 pada as (*median line*) saluran air dengan koordinat  $6^{\circ}53'43,229''$ LS dan  $106^{\circ}44'34,549''$ BT berbatasan dengan Desa Warnasari dan Desa Neglasari Kecamatan Cibadak.
- (4). Batas selatan wilayah Desa Sukasirna sebagaimana dimaksud dalam Pasal 31 adalah sebagai berikut:
- a. dimulai dari TK 32.02.11.2006-11.2003-11.2009.0255 selanjutnya ke arah selatan menyusuri tanah perkebunan sawit sampai TK 32.02.11.2005-11.2009.2576 dengan koordinat  $6^{\circ}53'16,08''$ LS dan  $106^{\circ}44'40,114''$ BT, 32.02.11.2005-11.2009.2575 dengan koordinat  $6^{\circ}53'31,842''$ LS dan  $106^{\circ}44'37,63''$ BT, 32.02.11.2005-11.2009.2574 dengan koordinat  $6^{\circ}53'37,845''$ LS dan  $106^{\circ}44'30,643''$ BT,  $106^{\circ}44'37,63''$ BT, 32.02.11.2005-11.2009.2573 dengan koordinat  $6^{\circ}53'34,177''$ LS dan  $106^{\circ}44'20,347''$ BT berbatasan dengan Desa Neglasari Kecamatan Cibadak;
- b. dari TK 32.02.11.2005-11.2009.2573 selanjutnya ke arah barat laut menyusuri as (*median line*) saluran air dan tanah perkebunan sawit sampai TK.32.02.11.2005-11.2009.2572 dengan koordinat  $6^{\circ}53'31,025''$ LS dan  $106^{\circ}44'16,226''$  BT, TK 32.02.11.2005-11.2009.2571 dengan koordinat  $6^{\circ}53'22,123''$ LS dan  $106^{\circ}44'1,589''$ BT, TK.32.02.11.2005-11.2009.2570 dengan koordinat  $6^{\circ}53'11,525''$ LS dan  $106^{\circ}43'45,232''$ BT serta TK.32.02.11.2005-11.2009.2569 dengan koordinat  $6^{\circ}53'7,734''$ LS dan  $106^{\circ}43'16,257''$ BT berbatasan dengan Desa Neglasari Kecamatan Cibadak;
- c. dari TK 32.02.11.2005-11.2009.2569 selanjutnya ke arah barat laut menyusuri tanah perkebunan sawit sampai TK 32.02.11.2005-06.2006-11.2009.0248 yang merupakan titik awal batas barat Desa Sukasirna Kecamatan Cibadak.

#### Pasal 32

Berdasarkan batas sebagaimana dimaksud dalam Pasal 32, Desa Sukasirna memiliki wilayah seluas  $\pm 1059,849$  hektar.

BAB XII...

BAB XII  
BATAS WILAYAH DESA BATUNUNGGAL

Pasal 33

Wilayah Desa Batununggal berbatasan dengan:

- a. sebelah barat berbatasan dengan Desa Karangtengah Kecamatan Cibadak;
- b. sebelah utara berbatasan dengan Desa Ciheulang Tonggoh Kecamatan Cibadak;
- c. sebelah timur berbatasan dengan Desa Lembursawah Kecamatan Cicantayan; dan
- d. sebelah selatan berbatasan dengan Desa Hegarmanah Kecamatan Cicantayan.

Pasal 34

- (1). Batas barat wilayah Desa adaasih sebagaimana dimaksud dalam Pasal 34 adalah sebagai berikut:
  - a. dimulai dari TK 32.02.28.2006-11.2010-11.2004.0265 pada punggung Gunung Walat dengan koordinat  $6^{\circ}54'33,928''$ LS dan  $106^{\circ}49'25,659''$ BT berbatasan dengan wilayah Desa Hegarmanah Kecamatan Cicantayan dan Desa Karangtengah Kecamatan Cibadak;
  - b. dari TK 32.02.28.2006-11.2010-11.2004.0265 selanjutnya ke arah barat laut menyusuri lereng Gunung walat sampai TK.32.02.11.2010-11.2004.2654 dengan koordinat  $6^{\circ}54'21,568''$  LS dan  $106^{\circ}49'13,616''$  BT, TK.32.02.11.2010-11.2004.2653 dengan koordinat  $6^{\circ}54'10,214''$  LS dan  $106^{\circ}49'6,389''$  BT serta serta TK.32.02.11.2010-11.2004.2652 pada as (*median line*) Sungai Cimahi dengan koordinat  $6^{\circ}54'4,543''$ LS dan  $106^{\circ}49'1,079''$ BT berbatasan dengan wilayah Desa Karangtengah Kecamatan Cibadak;
  - c. dari TK 32.02.11.2010-11.2004.2652 selanjutnya ke arah timur laut menyusuri as (*median line*) saluran air sampai TK.32.02.11.2010-11.2004.2651 dengan koordinat  $6^{\circ}54'5,285''$ LS dan  $106^{\circ}49'3,638''$ BT, TK.32.02.11.2010-11.2004.2650 dengan koordinat  $6^{\circ}53'54,66''$ LS dan  $106^{\circ}49'14,817''$ BT, TK.32.02.11.2010-11.2004.2649 dengan koordinat  $6^{\circ}53'52,543''$ LS dan  $106^{\circ}49'17,376''$ BT lalu melintasi Jalan Nasional Sukabumi-Bogor sampai TK.32.02.11.2010-11.2004.2648 dengan koordinat  $6^{\circ}53'51,847''$ LS dan  $106^{\circ}49'16,647''$  BT berbatasan dengan Desa Karangtengah Kecamatan Cibadak;
  - d. dari TK 32.02.11.2010-11.2004.2648 selanjutnya ke arah timur laut menyusuri as (*median line*) saluran air sampai TK.32.02.11.2010-11.2004-11.2008.0264 pada as (*median line*) rel kereta api dengan koordinat  $6^{\circ}53'47,114''$ LS dan  $106^{\circ}49'22,526''$ BT berbatasan dengan wilayah Desa Karangtengah dan Desa Ciheulang Tonggoh Kecamatan Cibadak.
- (2). Batas utara wilayah Desa Batununggal sebagaimana dimaksud dalam Pasal 34 dimulai dari TK 32.02.11.2010-11.2004-11.2008.0264 selanjutnya ke arah barat menyusuri as (*median line*) rel kereta api Sukabumi-Bogor sampai TK.32.02.11.2010-11.2008.2655 dengan koordinat  $6^{\circ}53'48,231''$  LS dan  $106^{\circ}49'27,89''$  BT serta TK.32.02.11.2010-28.2002-11.2008.0266 pada as (*median line*) rel Kereta Api Sukabumi-Bogor dengan koordinat  $6^{\circ}53'49,495''$ LS dan  $106^{\circ}49'33,956''$ BT berbatasan dengan Desa Ciheulang Tonggoh Kecamatan Cibadak dan Desa Desa Lembursawah Kecamatan Cicantayan.

(3). Batas timur...

- (3). Batas timur wilayah Desa Batununggal sebagaimana dimaksud dalam Pasal 34 adalah sebagai berikut:
- a. dimulai dari TK 32.02.11.2010-28.2002-11.2008.0266 selanjutnya ke arah tenggara menyusuri as (*median line*) rel kereta api sampai TK 32.02.11.2010-28.2002.3118 dengan koordinat  $6^{\circ}53'54,653''\text{LS}$  dan  $106^{\circ}49'44,723''\text{BT}$ , TK 32.02.11.2010-28.2002.3119 dengan koordinat  $6^{\circ}54'5,275''\text{LS}$  dan  $106^{\circ}49'55,807''\text{BT}$  serta TK 32.02.11.2010-28.2002.3120 pada as (*median line*) rel kereta api Sukabumi-Bogor dengan koordinat  $6^{\circ}54'8,668''\text{LS}$  dan  $106^{\circ}49'59,456''\text{BT}$  berbatasan dengan Desa Lembursawah Kecamatan Mangkalaya;
  - b. dari TK 32.02.11.2010-28.2002.3120 selanjutnya ke arah selatan menyusuri lereng dinding rel kereta api dan as (*median line*) saluran air/sungai kecil sampai TK 32.02.11.2010-28.2002.3121 dengan koordinat  $6^{\circ}54'11,066''\text{LS}$  dan  $106^{\circ}49'58,531''\text{BT}$  pada as (*median line*) sungai kecil lalu ke arah selatan menyusuri as (*median line*) sungai kecil dan jalan rabat beton sampai TK 32.02.11.2010-28.2002.3122 di Desa Lembursawah dengan koordinat  $6^{\circ}54'13,43''\text{LS}$  dan  $106^{\circ}49'58,36''\text{BT}$  pada as (*median line*) Jalan Genteng berbatasan dengan Desa Lembursawah Kecamatan Cicantayan;
  - c. dari TK 32.02.11.2010-28.2002.3122 selanjutnya ke arah tenggara menyusuri as (*median line*) Jalan Genteng sampai TK 32.02.11.2010-28.2002.3123 pada as (*median line*) Sungai Cimahi dengan koordinat  $05^{\circ}54'19,62''\text{LS}$  dan  $106^{\circ}50'11,087''\text{BT}$  berbatasan dengan Desa Lembursawah Kecamatan Cicantayan;
  - d. dari TK 32.02.11.2010-28.2002.3123 selanjutnya ke arah barat daya menyusuri as (*median line*) Sungai Cimahi sampai TK 32.02.11.2010-28.2002.3124 pada as (*median line*) Sungai Cimahi dengan koordinat  $05^{\circ}54'28,433''\text{LS}$  dan  $106^{\circ}50'5,066''\text{BT}$  lalu ke arah barat daya menyusuri pematang sawah, saluran air/irigasi dan jalan setapak sampai TK.32.02.28.2006-11.2010-28.2002.0359 pada as (*median line*) Jalan Pemancar dengan koordinat  $06^{\circ}54'41,245''\text{LS}$  dan  $106^{\circ}49'52,87''\text{BT}$  berbatasan dengan Desa Lembursawah dan Hegarmanah Kecamatan Cicantayan;
- (4). Batas selatan wilayah Desa Batununggal sebagaimana dimaksud dalam Pasal 34 adalah sebagai berikut:
- a. dimulai dari TK 32.02.28.2006-11.2010-28.2002.0359 selanjutnya ke arah barat menyusuri as (*median line*) Jalan Pemancar sampai TK 32.02.28.2006-11.2010.3112 dengan koordinat  $6^{\circ}54'39,793''\text{LS}$  dan  $106^{\circ}49'44,765''\text{BT}$  serta TK.32.02.28.2006-11.2010.3111 dengan koordinat  $6^{\circ}54'38,808''\text{LS}$  dan  $106^{\circ}49'34,759''\text{BT}$  berbatasan dengan Desa Hegarmanah Kecamatan Cicantayan.
  - b. dari TK 32.02.28.2006-11.2010.3111 selanjutnya ke arah barat menyusuri as (*median line*) jalan sampai TK.32.02.28.2006-11.2010-11.2004.0265 pada as (*median line*) jalan punggung Gunung Walat yang merupakan titik awal batas barat Desa Batununggal Kecamatan Cibadak.

Pasal 35...

Pasal 35

Berdasarkan batas sebagaimana dimaksud dalam Pasal 32, Desa Batununggal memiliki wilayah seluas  $\pm$  212,140 hektar.

BAB XVI  
KETENTUAN PENUTUP

Pasal 36

Titik batas dan koordinat batas tercantum dalam peta sebagai lampiran dan merupakan bagian yang tidak terpisahkan dengan Peraturan Bupati ini.

Pasal 37

Peraturan Bupati ini mulai berlaku pada tanggal diundangkan.

Agar setiap orang mengetahuinya, memerintahkan pengundangan Peraturan Bupati ini dengan penempatannya dalam Berita Daerah Kabupaten Sukabumi.

Ditetapkan di Palabuhanratu  
pada tanggal 26 Oktober 2021



Diundangkan di Palabuhanratu  
pada tanggal, 26 Oktober 2021

SEKRETARIS DAERAH KABUPATEN SUKABUMI,



BERITA DAERAH KABUPATEN SUKABUMI TAHUN 2021 NOMOR 65



LAMPIRAN PERATURAN BUPATI SUKABUMI

NOMOR : 65 Tahun 2021

TANGGAL : 26 Oktober 2021

TENTANG : BATAS WILAYAH KECAMATAN CIBADAK DAN DESA-DESA DI KECAMATAN CIBADAK KABUPATEN SUKABUMI



**PETA BATAS DESA**  
**LEMBAR : 32.02.11.1001**

**KELURAHAN CIBADAK**  
 KECAMATAN CIBADAK  
 KABUPATEN SUKABUMI

U  
**SKALA 1 : 19956**

Proyeksi: UTM  
 Datum: WGS 84  
 Sistem Koordinat: Transverse Mercator  
 Garis Meridional: 100° 51' 00" E  
 Garis Lintang: 6° 52' 00" S

DISUSUN DAN DITINGKATKAN OLEH:  
 BAKHTI DAHAR HERNANDA  
 PETA KAWASAN PETA KAWASAN  
 Jl. Siliwangi No. 8 Palabuhan Ratu Kabupaten Sukabumi 38514

**KETERANGAN**  
 BATAS WILAYAH

- Titik Kartometrik
- Batas Kabupaten
- Batas Kecamatan
- Batas Desa

**KANTOR PEMERINTAHAN**

- Kantor Kecamatan
- Kantor Kelurahan

**DAFTAR TITIK KARTOMETRIK**

TITIK KARTOMETRIK	LINTANG	Bujur
32.02.11.2007-11.1001-11.2006.0250	6°52'1.654"LS	100°48'31.538"BT
32.02.11.1001-11.2006.2021	6°52'02.111"LS	100°48'26.277"BT
32.02.11.1001-11.2006.2020	6°52'0.448"LS	100°48'31.521"BT
32.02.11.1001-11.2006-12.2004.0260	6°52'07.664"LS	100°48'36.722"BT
32.02.11.1001-12.2004.4266	6°52'07.762"LS	100°48'42.209"BT
32.02.11.1001-12.2004.4264	6°52'06.302"LS	100°48'46.807"BT
32.02.11.1001-12.2004.4263	6°52'3.862"LS	100°47'1.021"BT
32.02.11.1001-12.2006-12.2004.0260	6°52'0.387"LS	100°48'2.496"BT
32.02.11.1001-12.2004.4263	6°52'12.242"LS	100°47'11.248"BT
32.02.11.1001-12.2006.4265	6°52'16.712"LS	100°47'21.021"BT
32.02.11.2004-11.1001.2635	6°52'24.638"LS	100°47'23.807"BT
32.02.11.2004-11.1001.2634	6°52'27.434"LS	100°47'9.508"BT
32.02.11.2004-11.1001.2634	6°52'26.628"LS	100°47'9.208"BT
32.02.11.2004-11.1001.2635	6°52'36.675"LS	100°47'24.778"BT
32.02.11.2004-11.1001.2636	6°52'26.779"LS	100°47'34.407"BT
32.02.11.2004-11.1001.2637	6°52'34.421"LS	100°47'55.568"BT
32.02.11.2004-11.1001.2638	6°52'44.679"LS	100°48'1.491"BT
32.02.11.2004-11.1001.2639	6°52'52.868"LS	100°48'17.018"BT
32.02.11.2004-11.1001.2640	6°52'56.967"LS	100°48'31.248"BT
32.02.11.2004-11.1001.2641	6°52'59.057"LS	100°48'45.478"BT
32.02.08.2006-11.2004-11.1001.0261	6°52'51.847"LS	100°48'31.108"BT

**BUPATI SUKABUMI,**

**MARWAN HAMAMI**





LAMPIRAN PERATURAN BUPATI SUKABUMI

NOMOR : 65 Tahun 2021

TANGGAL : 26 Oktober 2021

TENTANG : BATAS WILAYAH KECAMATAN CIBADAK DAN DESA-DESA DI KECAMATAN CIBADAK KABUPATEN SUKABUMI

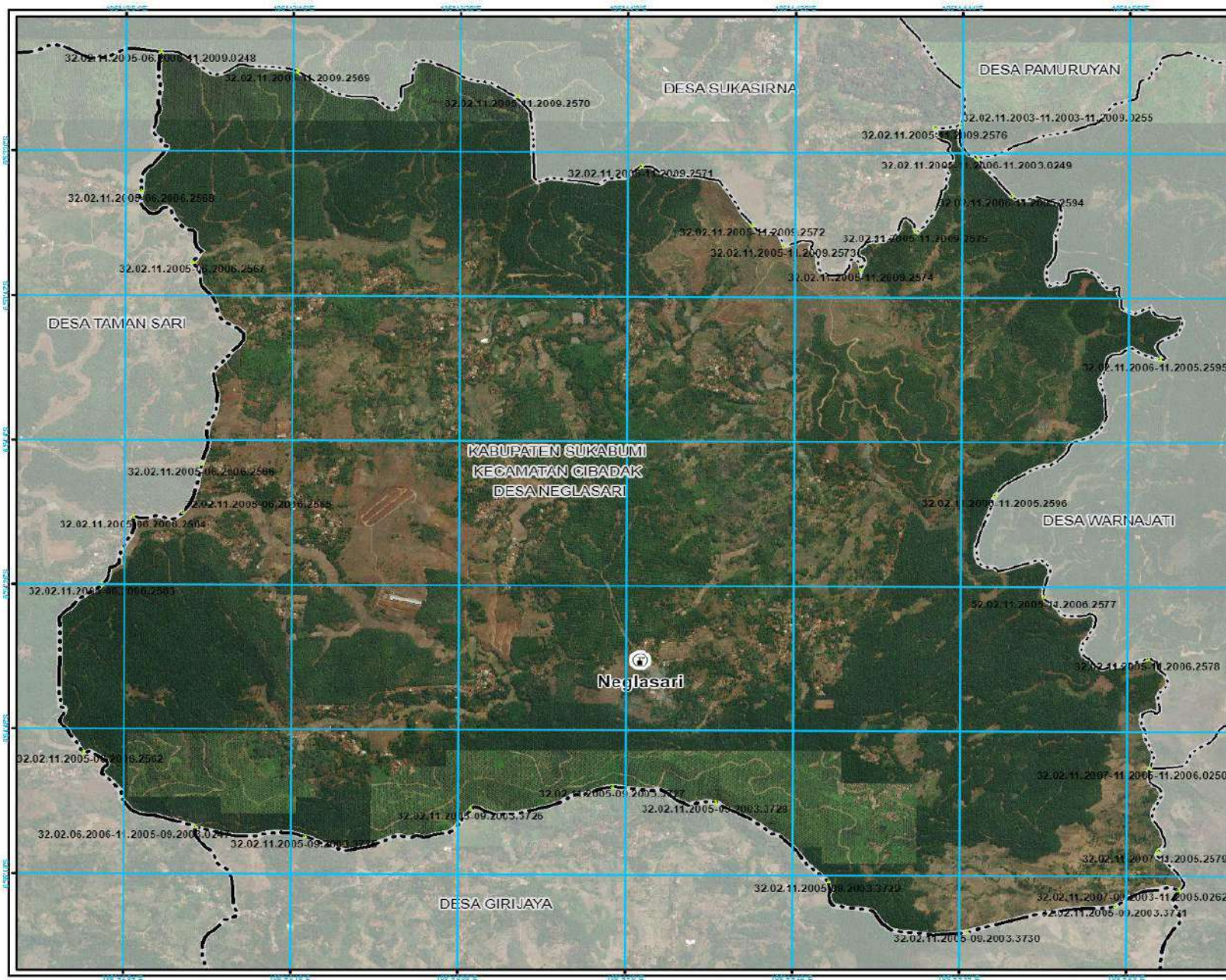

PETA BATAS DESA  
LEMBAR : 32.02.11.2005

**DESA NEGLASARI**

KECAMATAN CIBADAK  
KABUPATEN SUKABUMI

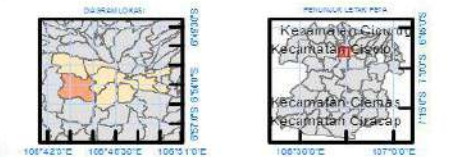

Profil  
Dataran Rendah  
Jarak 100-200 m

Tinggi Rata-rata  
0 m - 400 m  
1000 - 2000 m

Sekretariat Kabupaten Sukabumi  
Jl. Siliwangi No. 10, Bandung, Jawa Barat 40132

**KETERANGAN**

BATAS WILAYAH

- Titik Kartometrik
  - Batas Kabupaten
  - Batas Kecamatan
  - Batas Desa
- KANTOR PEMERINTAHAN
- Kantor Desa

DAFTAR TITIK KARTOMETRIK

TITIK KARTOMETRIK	LINTANG	Bujur
32.02.08.2008-11.2009.0248	6°48'2,87" L	106°43'1,84" B
32.02.11.2005-06.2006.2562	6°48'51,81" L	106°42'16,48" B
32.02.11.2005-06.2006.2563	6°48'52,92" L	106°42'35,52" B
32.02.11.2005-06.2006.2564	6°48'13,24" L	106°42'35,52" B
32.02.11.2005-06.2006.2565	6°48'14,05" L	106°42'14,42" B
32.02.11.2005-06.2006.2566	6°48'17,05" L	106°42'32,02" B
32.02.11.2005-06.2006.2567	6°48'30,05" L	106°42'32,02" B
32.02.11.2005-06.2006.2568	6°48'25,14" L	106°42'35,52" B
32.02.11.2005-06.2006.2569	6°48'47,06" L	106°42'35,52" B
32.02.11.2005-06.2006.2570	6°48'52,92" L	106°42'35,52" B
32.02.11.2005-06.2006.2571	6°48'51,81" L	106°42'35,52" B
32.02.11.2005-06.2006.2572	6°48'52,92" L	106°42'35,52" B
32.02.11.2005-06.2006.2573	6°48'52,92" L	106°42'35,52" B
32.02.11.2005-06.2006.2574	6°48'52,92" L	106°42'35,52" B
32.02.11.2005-06.2006.2575	6°48'52,92" L	106°42'35,52" B
32.02.11.2005-06.2006.2576	6°48'52,92" L	106°42'35,52" B
32.02.11.2005-06.2006.2577	6°48'52,92" L	106°42'35,52" B
32.02.11.2005-06.2006.2578	6°48'52,92" L	106°42'35,52" B
32.02.11.2005-06.2006.2579	6°48'52,92" L	106°42'35,52" B
32.02.11.2005-06.2006.2580	6°48'52,92" L	106°42'35,52" B
32.02.11.2005-06.2006.2581	6°48'52,92" L	106°42'35,52" B
32.02.11.2005-06.2006.2582	6°48'52,92" L	106°42'35,52" B
32.02.11.2005-06.2006.2583	6°48'52,92" L	106°42'35,52" B
32.02.11.2005-06.2006.2584	6°48'52,92" L	106°42'35,52" B
32.02.11.2005-06.2006.2585	6°48'52,92" L	106°42'35,52" B
32.02.11.2005-06.2006.2586	6°48'52,92" L	106°42'35,52" B
32.02.11.2005-06.2006.2587	6°48'52,92" L	106°42'35,52" B
32.02.11.2005-06.2006.2588	6°48'52,92" L	106°42'35,52" B
32.02.11.2005-06.2006.2589	6°48'52,92" L	106°42'35,52" B
32.02.11.2005-06.2006.2590	6°48'52,92" L	106°42'35,52" B
32.02.11.2005-06.2006.2591	6°48'52,92" L	106°42'35,52" B
32.02.11.2005-06.2006.2592	6°48'52,92" L	106°42'35,52" B
32.02.11.2005-06.2006.2593	6°48'52,92" L	106°42'35,52" B
32.02.11.2005-06.2006.2594	6°48'52,92" L	106°42'35,52" B
32.02.11.2005-06.2006.2595	6°48'52,92" L	106°42'35,52" B
32.02.11.2005-06.2006.2596	6°48'52,92" L	106°42'35,52" B
32.02.11.2005-06.2006.2597	6°48'52,92" L	106°42'35,52" B
32.02.11.2005-06.2006.2598	6°48'52,92" L	106°42'35,52" B
32.02.11.2005-06.2006.2599	6°48'52,92" L	106°42'35,52" B
32.02.11.2005-06.2006.2600	6°48'52,92" L	106°42'35,52" B

BUPATI SUKABUMI,  
MARWAN HAMAMI

LAMPIRAN PERATURAN BUPATI SUKABUMI

NOMOR : 65 Tahun 2021

TANGGAL : 26 Oktober 2021

TENTANG : BATAS WILAYAH KECAMATAN CIBADAK DAN DESA-DESA DI KECAMATAN CIBADAK KABUPATEN SUKABUMI

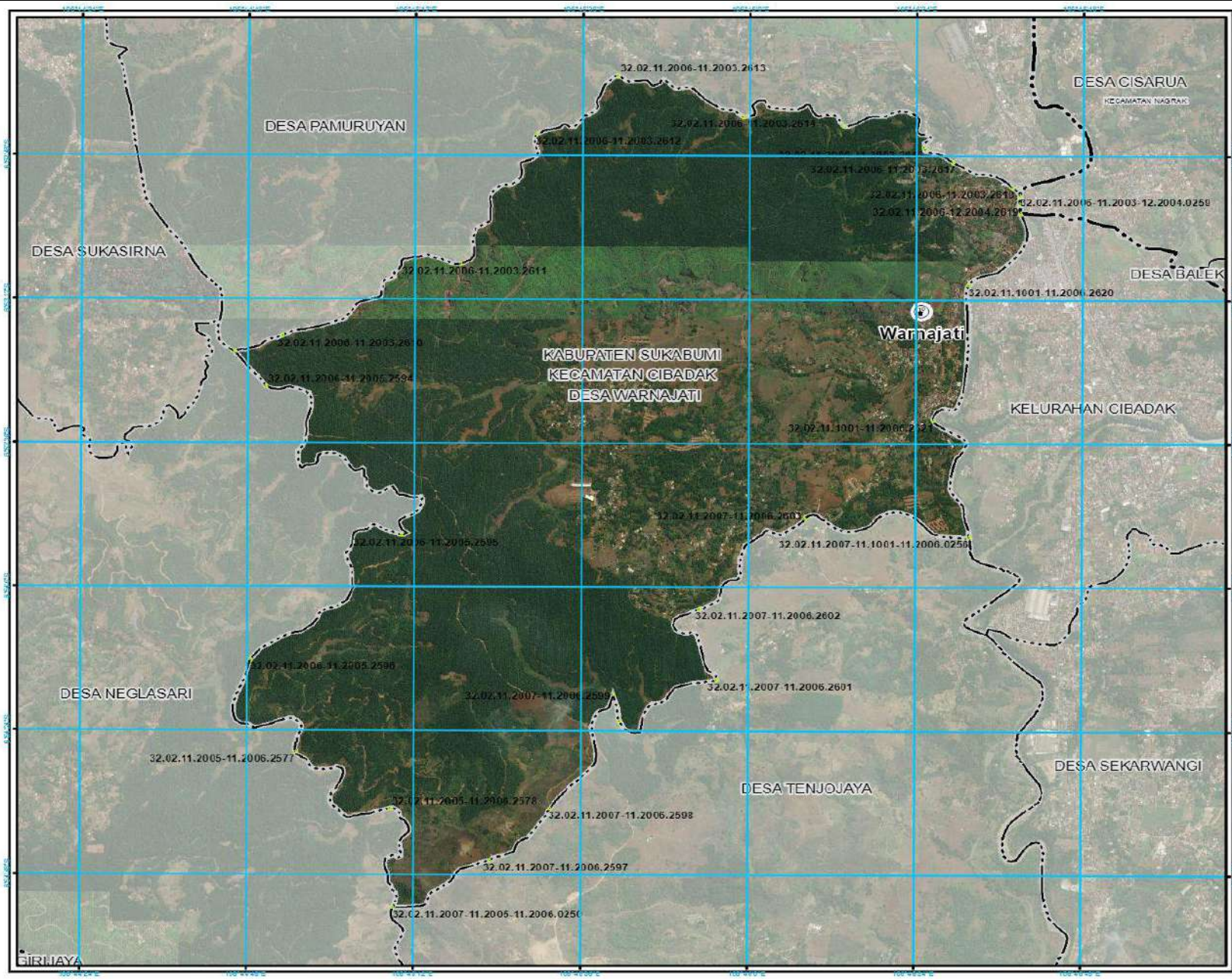

**PETA BATAS DESA**  
 LEMBAR : 32.02.11.2006  
**DESA WARNAJATI**  
 KECAMATAN CIBADAK  
 KABUPATEN SUKABUMI

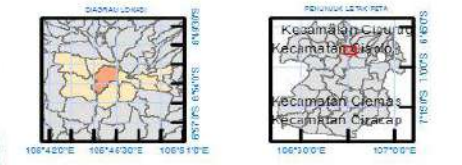

PROJEKSI: UTM  
 DATUM: WGS 84  
 ZONASI: 48S  
 SUDUT MERIDIAN: 106° 30' 00" B  
 SUDUT MERIDIAN: 106° 30' 00" B  
 SUDUT MERIDIAN: 106° 30' 00" B

- KETERANGAN**
- Batas Kabupaten
  - Batas Kecamatan
  - - - Batas Desa
  - Titik Kartometrik
  - ☐ KAWACOR PEMERINTAHAN
  - ⊙ Kantor Desa

DAFTAR TITIK KARTOMETRIK

TITIK KARTOMETRIK	LINTANG	Bujur
32.02.11.2006-11.2005-11.2003.2615	0°52'20,771"LS	106°44'45,718"BT
32.02.11.2006-11.2003.2615	0°53'18,093"LS	106°44'52,209"BT
32.02.11.2006-11.2003.2611	0°53'06,055"LS	106°45'10,379"BT
32.02.11.2006-11.2003.2612	0°52'44,463"LS	106°45'29,128"BT
32.02.11.2006-11.2003.2613	0°52'34,810"LS	106°45'40,797"BT
32.02.11.2006-11.2003.2614	0°52'41,491"LS	106°45'58,823"BT
32.02.11.2006-11.2003.2616	0°52'42,731"LS	106°46'13,108"BT
32.02.11.2006-11.2003.2618	0°52'45,533"LS	106°46'34,894"BT
32.02.11.2006-11.2003.2617	0°52'48,999"LS	106°46'52,044"BT
32.02.11.2006-11.2003.2619	0°52'53,200"LS	106°46'57,651"BT
32.02.11.2006-11.2003-12.2004.0259	0°52'54,467"LS	106°46'58,644"BT
32.02.11.2006-12.2004.0259	0°52'55,071"LS	106°46'58,620"BT
32.02.11.1001-11.2006-12.2004.0259	0°52'57,454"LS	106°46'59,322"BT
32.02.11.1001-11.2006.2602	0°52'59,440"LS	106°46'59,327"BT
32.02.11.1001-11.2006.2601	0°53'02,111"LS	106°46'59,277"BT
32.02.11.2007-11.1001-11.2006.0259	0°53'01,554"LS	106°46'59,598"BT
32.02.11.2007-11.2006.2603	0°53'48,375"LS	106°46'57,851"BT
32.02.11.2007-11.2006.2607	0°54'23,461"LS	106°46'43,793"BT

**BUPATI SUKABUMI,**  
  
 M. MARWAN HAMAMI

LAMPIRAN PERATURAN BUPATI SUKABUMI

NOMOR : 65 Tahun 2021

TANGGAL : 26 Oktober 2021

TENTANG : BATAS WILAYAH KECAMATAN CIBADAK DAN DESA-DESA DI KECAMATAN CIBADAK KABUPATEN SUKABUMI

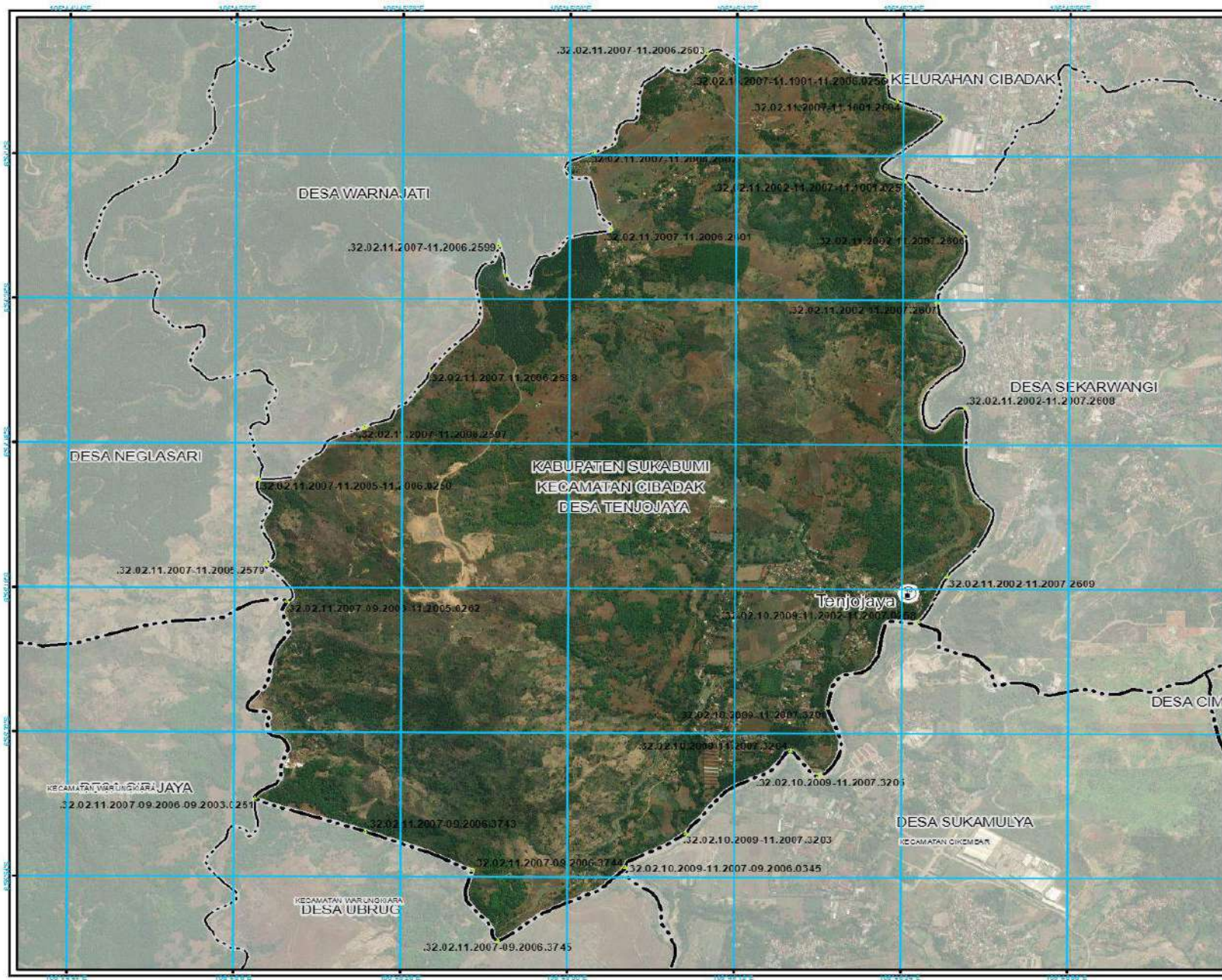

**PETA BATAS DESA**  
LEMBAR : 32.02.11.2007

**DESA TENJOJAYA**  
KECAMATAN CIBADAK  
KABUPATEN SUKABUMI

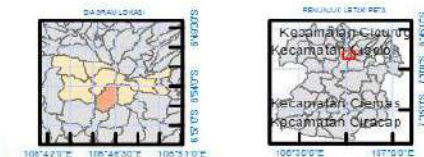

PROJEKSI  
Datum: WGS 84  
Sistem: UTM  
Datum: WGS 84  
Tipe: UTM  
Zona: 48S

- KETERANGAN**
- Batas Kabupaten
  - Batas Kecamatan
  - Batas Desa
  - Titik Kartometrik
  - ☐ Kantor Pemerintahan
  - ☐ Kantor Desa

DAFTAR TITIK KARTOMETRIK

TITIK KARTOMETRIK	LINTANG	Bujur
32.02.11.2007-09.2006-09.2006.0262	6°55'12,374"L	106°45'12,838"E
32.02.11.2007-11.2005.2579	6°55'0,215"L	106°45'9,887"E
32.02.11.2007-11.2005-11.2006.0250	6°54'53,341"L	106°45'6,817"E
32.02.11.2007-11.2006.2597	6°54'45,315"L	106°45'12,755"E
32.02.11.2007-11.2006.2598	6°54'38,384"L	106°45'11,350"E
32.02.11.2007-11.2006.2600	6°54'17,881"L	106°45'40,384"E
32.02.11.2007-11.2006.2600	6°54'22,319"L	106°45'41,357"E
32.02.11.2007-11.2006.2601	6°54'15,340"L	106°45'35,231"E
32.02.11.2007-11.2006.2602	6°54'3,388"L	106°45'32,752"E
32.02.11.2007-11.2006.2603	6°53'48,375"L	106°46'7,897"E
32.02.11.2007-11.1004-11.2006.0256	6°53'51,554"L	106°46'11,530"E
32.02.11.2007-11.1001.2604	6°53'55,505"L	106°46'32,842"E
32.02.11.2007-11.1001.2605	6°53'58,285"L	106°46'38,818"E
32.02.11.2002-11.2007-11.1001.0257	6°54'7,704"L	106°46'34,021"E
32.02.11.2002-11.2007.2606	6°54'15,701"L	106°46'41,387"E
32.02.11.2002-11.2007.2607	6°54'26,359"L	106°46'38,422"E

**BUPATI SUKABUMI,**  
  
**MARIAN HAMAMI**



LAMPIRAN PERATURAN BUPATI SUKABUMI

NOMOR : 65 Tahun 2021

TANGGAL : 26 Oktober 2021

TENTANG : BATAS WILAYAH KECAMATAN CIBADAK DAN DESA-DESA DI KECAMATAN CIBADAK KABUPATEN SUKABUMI

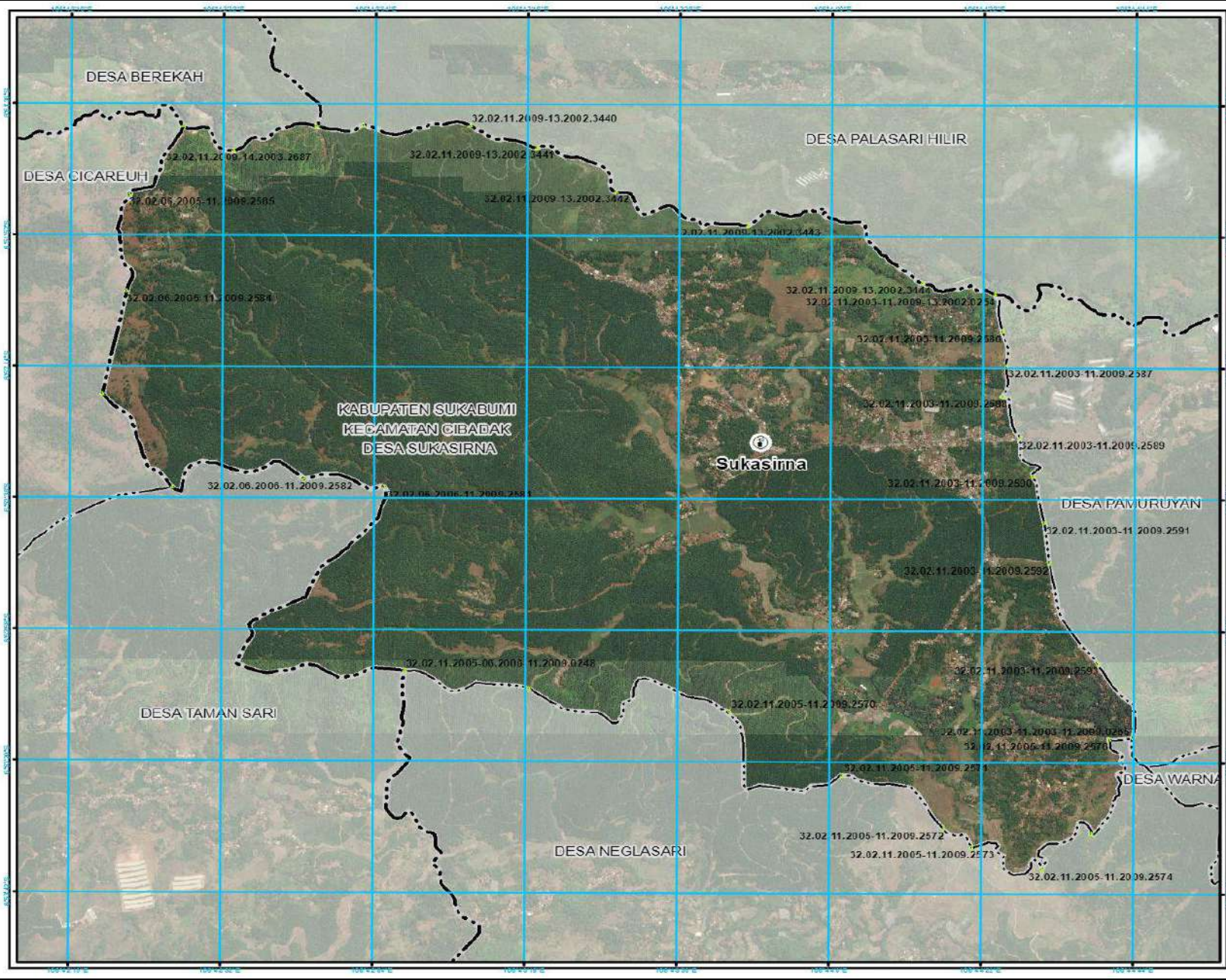

**PETA BATAS DESA**  
**LEMBAR : 32.02.11.2009**  
**DESA SUKASIRNA**  
 KECAMATAN CIBADAK  
 KABUPATEN SUKABUMI

U  
**SKALA 1 : 23947**

0 10 20 30 40 50  
 Meter



**KETERANGAN**

BATAS WILAYAH

- Batas Kabupaten
- Batas Kecamatan
- Batas Desa
- Titik Kartometrik

KANTOR PEMERINTAHAN

- Kantor Desa

DAFTAR TITIK KARTOMETRIK

TITIK KARTOMETRIK	LINTANG	Bujur
32.02.06.2005-11.2009.2584	8°42'30.00"LS	106°42'24.88"BT
32.02.06.2005-11.2009.2585	8°42'30.00"LS	106°42'25.00"BT
32.02.06.2005-11.2009.2586	8°42'30.00"LS	106°42'25.12"BT
32.02.06.2005-11.2009.2587	8°42'30.00"LS	106°42'25.24"BT
32.02.06.2005-11.2009.2588	8°42'30.00"LS	106°42'25.36"BT
32.02.06.2005-11.2009.2589	8°42'30.00"LS	106°42'25.48"BT
32.02.06.2005-11.2009.2590	8°42'30.00"LS	106°42'25.60"BT
32.02.06.2005-11.2009.2591	8°42'30.00"LS	106°42'25.72"BT
32.02.06.2005-11.2009.2592	8°42'30.00"LS	106°42'25.84"BT
32.02.06.2005-11.2009.2593	8°42'30.00"LS	106°42'25.96"BT
32.02.06.2005-11.2009.2594	8°42'30.00"LS	106°42'26.08"BT
32.02.06.2005-11.2009.2595	8°42'30.00"LS	106°42'26.20"BT
32.02.06.2005-11.2009.2596	8°42'30.00"LS	106°42'26.32"BT
32.02.06.2005-11.2009.2597	8°42'30.00"LS	106°42'26.44"BT
32.02.06.2005-11.2009.2598	8°42'30.00"LS	106°42'26.56"BT
32.02.06.2005-11.2009.2599	8°42'30.00"LS	106°42'26.68"BT
32.02.06.2005-11.2009.2600	8°42'30.00"LS	106°42'26.80"BT
32.02.06.2005-11.2009.2601	8°42'30.00"LS	106°42'26.92"BT
32.02.06.2005-11.2009.2602	8°42'30.00"LS	106°42'27.04"BT
32.02.06.2005-11.2009.2603	8°42'30.00"LS	106°42'27.16"BT
32.02.06.2005-11.2009.2604	8°42'30.00"LS	106°42'27.28"BT
32.02.06.2005-11.2009.2605	8°42'30.00"LS	106°42'27.40"BT
32.02.06.2005-11.2009.2606	8°42'30.00"LS	106°42'27.52"BT
32.02.06.2005-11.2009.2607	8°42'30.00"LS	106°42'27.64"BT
32.02.06.2005-11.2009.2608	8°42'30.00"LS	106°42'27.76"BT
32.02.06.2005-11.2009.2609	8°42'30.00"LS	106°42'27.88"BT
32.02.06.2005-11.2009.2610	8°42'30.00"LS	106°42'28.00"BT
32.02.06.2005-11.2009.2611	8°42'30.00"LS	106°42'28.12"BT
32.02.06.2005-11.2009.2612	8°42'30.00"LS	106°42'28.24"BT
32.02.06.2005-11.2009.2613	8°42'30.00"LS	106°42'28.36"BT
32.02.06.2005-11.2009.2614	8°42'30.00"LS	106°42'28.48"BT
32.02.06.2005-11.2009.2615	8°42'30.00"LS	106°42'28.60"BT
32.02.06.2005-11.2009.2616	8°42'30.00"LS	106°42'28.72"BT
32.02.06.2005-11.2009.2617	8°42'30.00"LS	106°42'28.84"BT
32.02.06.2005-11.2009.2618	8°42'30.00"LS	106°42'28.96"BT
32.02.06.2005-11.2009.2619	8°42'30.00"LS	106°42'29.08"BT
32.02.06.2005-11.2009.2620	8°42'30.00"LS	106°42'29.20"BT
32.02.06.2005-11.2009.2621	8°42'30.00"LS	106°42'29.32"BT
32.02.06.2005-11.2009.2622	8°42'30.00"LS	106°42'29.44"BT
32.02.06.2005-11.2009.2623	8°42'30.00"LS	106°42'29.56"BT
32.02.06.2005-11.2009.2624	8°42'30.00"LS	106°42'29.68"BT
32.02.06.2005-11.2009.2625	8°42'30.00"LS	106°42'29.80"BT
32.02.06.2005-11.2009.2626	8°42'30.00"LS	106°42'29.92"BT
32.02.06.2005-11.2009.2627	8°42'30.00"LS	106°42'30.04"BT
32.02.06.2005-11.2009.2628	8°42'30.00"LS	106°42'30.16"BT
32.02.06.2005-11.2009.2629	8°42'30.00"LS	106°42'30.28"BT
32.02.06.2005-11.2009.2630	8°42'30.00"LS	106°42'30.40"BT
32.02.06.2005-11.2009.2631	8°42'30.00"LS	106°42'30.52"BT
32.02.06.2005-11.2009.2632	8°42'30.00"LS	106°42'30.64"BT
32.02.06.2005-11.2009.2633	8°42'30.00"LS	106°42'30.76"BT
32.02.06.2005-11.2009.2634	8°42'30.00"LS	106°42'30.88"BT
32.02.06.2005-11.2009.2635	8°42'30.00"LS	106°42'31.00"BT
32.02.06.2005-11.2009.2636	8°42'30.00"LS	106°42'31.12"BT
32.02.06.2005-11.2009.2637	8°42'30.00"LS	106°42'31.24"BT
32.02.06.2005-11.2009.2638	8°42'30.00"LS	106°42'31.36"BT
32.02.06.2005-11.2009.2639	8°42'30.00"LS	106°42'31.48"BT
32.02.06.2005-11.2009.2640	8°42'30.00"LS	106°42'31.60"BT
32.02.06.2005-11.2009.2641	8°42'30.00"LS	106°42'31.72"BT
32.02.06.2005-11.2009.2642	8°42'30.00"LS	106°42'31.84"BT
32.02.06.2005-11.2009.2643	8°42'30.00"LS	106°42'31.96"BT
32.02.06.2005-11.2009.2644	8°42'30.00"LS	106°42'32.08"BT
32.02.06.2005-11.2009.2645	8°42'30.00"LS	106°42'32.20"BT
32.02.06.2005-11.2009.2646	8°42'30.00"LS	106°42'32.32"BT
32.02.06.2005-11.2009.2647	8°42'30.00"LS	106°42'32.44"BT
32.02.06.2005-11.2009.2648	8°42'30.00"LS	106°42'32.56"BT
32.02.06.2005-11.2009.2649	8°42'30.00"LS	106°42'32.68"BT
32.02.06.2005-11.2009.2650	8°42'30.00"LS	106°42'32.80"BT
32.02.06.2005-11.2009.2651	8°42'30.00"LS	106°42'32.92"BT
32.02.06.2005-11.2009.2652	8°42'30.00"LS	106°42'33.04"BT
32.02.06.2005-11.2009.2653	8°42'30.00"LS	106°42'33.16"BT
32.02.06.2005-11.2009.2654	8°42'30.00"LS	106°42'33.28"BT
32.02.06.2005-11.2009.2655	8°42'30.00"LS	106°42'33.40"BT
32.02.06.2005-11.2009.2656	8°42'30.00"LS	106°42'33.52"BT
32.02.06.2005-11.2009.2657	8°42'30.00"LS	106°42'33.64"BT
32.02.06.2005-11.2009.2658	8°42'30.00"LS	106°42'33.76"BT
32.02.06.2005-11.2009.2659	8°42'30.00"LS	106°42'33.88"BT
32.02.06.2005-11.2009.2660	8°42'30.00"LS	106°42'34.00"BT
32.02.06.2005-11.2009.2661	8°42'30.00"LS	106°42'34.12"BT
32.02.06.2005-11.2009.2662	8°42'30.00"LS	106°42'34.24"BT
32.02.06.2005-11.2009.2663	8°42'30.00"LS	106°42'34.36"BT
32.02.06.2005-11.2009.2664	8°42'30.00"LS	106°42'34.48"BT
32.02.06.2005-11.2009.2665	8°42'30.00"LS	106°42'34.60"BT
32.02.06.2005-11.2009.2666	8°42'30.00"LS	106°42'34.72"BT
32.02.06.2005-11.2009.2667	8°42'30.00"LS	106°42'34.84"BT
32.02.06.2005-11.2009.2668	8°42'30.00"LS	106°42'34.96"BT
32.02.06.2005-11.2009.2669	8°42'30.00"LS	106°42'35.08"BT
32.02.06.2005-11.2009.2670	8°42'30.00"LS	106°42'35.20"BT
32.02.06.2005-11.2009.2671	8°42'30.00"LS	106°42'35.32"BT
32.02.06.2005-11.2009.2672	8°42'30.00"LS	106°42'35.44"BT
32.02.06.2005-11.2009.2673	8°42'30.00"LS	106°42'35.56"BT
32.02.06.2005-11.2009.2674	8°42'30.00"LS	106°42'35.68"BT
32.02.06.2005-11.2009.2675	8°42'30.00"LS	106°42'35.80"BT
32.02.06.2005-11.2009.2676	8°42'30.00"LS	106°42'35.92"BT
32.02.06.2005-11.2009.2677	8°42'30.00"LS	106°42'36.04"BT
32.02.06.2005-11.2009.2678	8°42'30.00"LS	106°42'36.16"BT
32.02.06.2005-11.2009.2679	8°42'30.00"LS	106°42'36.28"BT
32.02.06.2005-11.2009.2680	8°42'30.00"LS	106°42'36.40"BT
32.02.06.2005-11.2009.2681	8°42'30.00"LS	106°42'36.52"BT
32.02.06.2005-11.2009.2682	8°42'30.00"LS	106°42'36.64"BT
32.02.06.2005-11.2009.2683	8°42'30.00"LS	106°42'36.76"BT
32.02.06.2005-11.2009.2684	8°42'30.00"LS	106°42'36.88"BT
32.02.06.2005-11.2009.2685	8°42'30.00"LS	106°42'37.00"BT
32.02.06.2005-11.2009.2686	8°42'30.00"LS	106°42'37.12"BT
32.02.06.2005-11.2009.2687	8°42'30.00"LS	106°42'37.24"BT
32.02.06.2005-11.2009.2688	8°42'30.00"LS	106°42'37.36"BT
32.02.06.2005-11.2009.2689	8°42'30.00"LS	106°42'37.48"BT
32.02.06.2005-11.2009.2690	8°42'30.00"LS	106°42'37.60"BT
32.02.06.2005-11.2009.2691	8°42'30.00"LS	106°42'37.72"BT
32.02.06.2005-11.2009.2692	8°42'30.00"LS	106°42'37.84"BT
32.02.06.2005-11.2009.2693	8°42'30.00"LS	106°42'37.96"BT
32.02.06.2005-11.2009.2694	8°42'30.00"LS	106°42'38.08"BT
32.02.06.2005-11.2009.2695	8°42'30.00"LS	106°42'38.20"BT
32.02.06.2005-11.2009.2696	8°42'30.00"LS	106°42'38.32"BT
32.02.06.2005-11.2009.2697	8°42'30.00"LS	106°42'38.44"BT
32.02.06.2005-11.2009.2698	8°42'30.00"LS	106°42'38.56"BT
32.02.06.2005-11.2009.2699	8°42'30.00"LS	106°42'38.68"BT
32.02.06.2005-11.2009.2700	8°42'30.00"LS	106°42'38.80"BT

**BUPATI SUKABUMI,**  
  
**MARWAN HAMAMI**



LAMPIRAN PERATURAN BUPATI SUKABUMI

NOMOR : 65 Tahun 2021

TANGGAL : 26 Oktober 2021

TENTANG : BATAS WILAYAH KECAMATAN CIBADAK DAN DESA-DESA DI KECAMATAN CIBADAK KABUPATEN SUKABUMI



**PETA BATAS DESA**  
LEMBAR : 32.02.11.2010

**DESA BATUNUNGGAL**

KECAMATAN CIBADAK  
KABUPATEN SUKABUMI

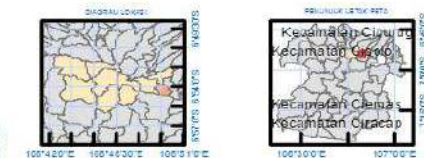

PROJEKSI: UTM  
Datum: WGS 84  
Sistem Koordinat: Geodesik  
Kontur Interval: 5m  
Dikerjakan dan Ditetapkan oleh: Kantor Kecamatan Cibadak Kabupaten Sukabumi

- KETERANGAN**
- Batas Kabupaten
  - Batas Kecamatan
  - Batas Desa
  - Titik Kartometrik
  - Kantor Pemerintahan
  - Kantor Desa

DAFTAR TITIK KARTOMETRIK

TITIK KARTOMETRIK	LINTANG	Bujur
32.02.28.2006-11.2010-11.2004.0265	0°54'23,028"LS	106°40'25,650"BT
32.02.11.2010-11.2004.2648	0°54'21,088"LS	106°40'13,010"BT
32.02.11.2010-11.2004.2650	0°54'10,214"LS	106°40'6,380"BT
32.02.11.2010-11.2004.2652	0°54'4,594"LS	106°40'1,070"BT
32.02.11.2010-11.2004.2651	0°54'9,295"LS	106°40'3,630"BT
32.02.11.2010-11.2004.2650	0°53'58,554"LS	106°40'14,817"BT
32.02.11.2010-11.2004.2649	0°53'52,543"LS	106°40'17,370"BT
32.02.11.2010-11.2004.2648	0°53'51,847"LS	106°40'16,647"BT
32.02.11.2010-11.2004-11.2008.0264	0°53'47,114"LS	106°40'22,520"BT
32.02.11.2010-11.2008.2655	0°53'46,231"LS	106°40'27,890"BT
32.02.11.2010-11.2008.2653	0°53'46,231"LS	106°40'27,890"BT
32.02.11.2010-28.2002-11.2008.0266	0°53'49,496"LS	106°40'33,950"BT
32.02.11.2010-28.2002.3118	0°53'54,853"LS	106°40'44,723"BT
32.02.11.2010-28.2002.3119	0°54'5,275"LS	106°40'55,807"BT
32.02.11.2010-28.2002.3120	0°54'0,566"LS	106°40'54,450"BT

**BUPATI SUKABUMI,**  
**MARWAN HAMAMI**

LAMPIRAN PERATURAN BUPATI SUKABUMI

NOMOR : 65 Tahun 2021

TANGGAL : 26 Oktober 2021

TENTANG : BATAS WILAYAH KECAMATAN CIBADAK DAN DESA-DESA DI KECAMATAN CIBADAK KABUPATEN SUKABUMI

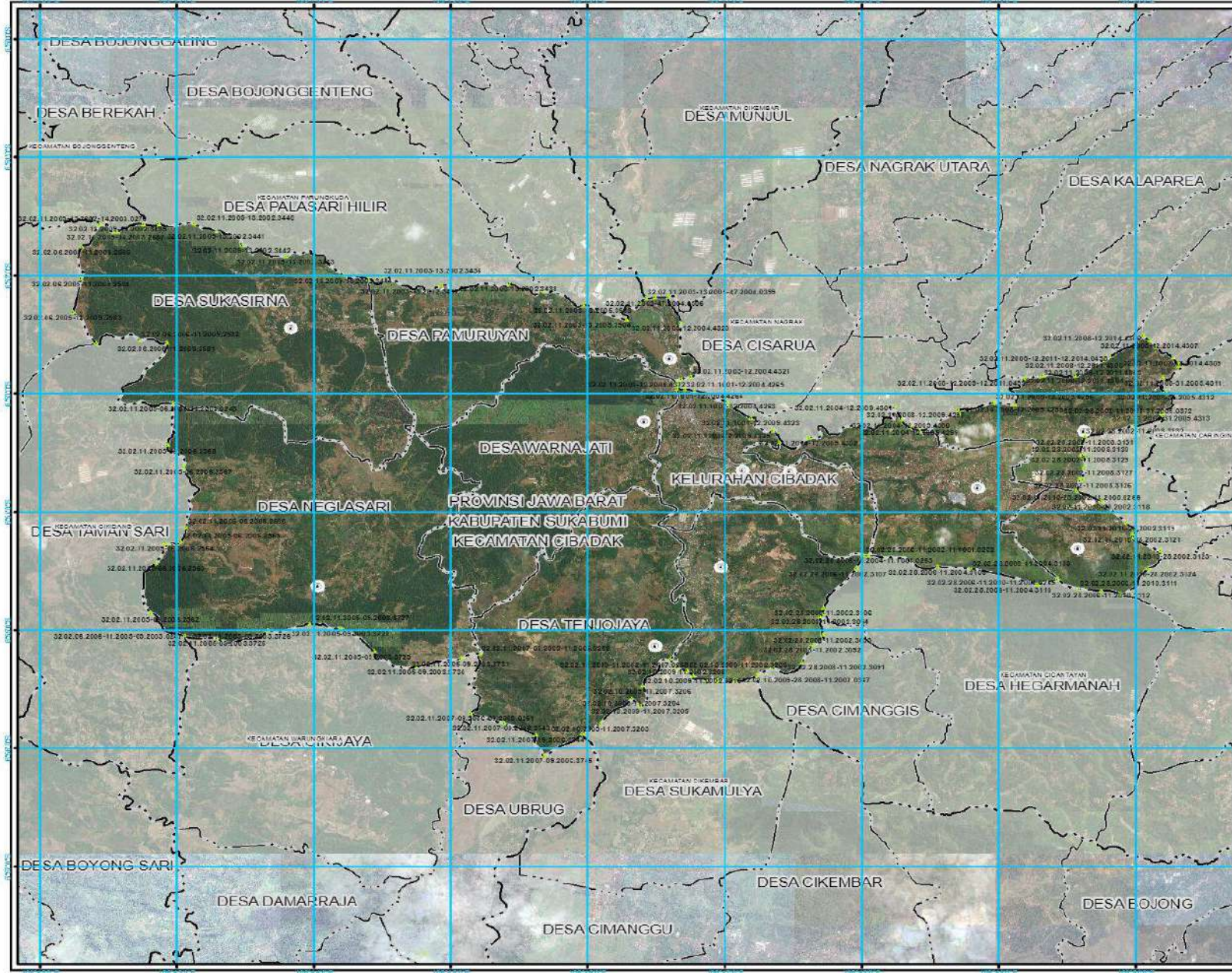

PETA BATAS KECAMATAN

LEMBAR : 32.02.11

KECAMATAN CIBADAK

KABUPATEN SUKABUMI  
PROVINSI JAWA BARAT

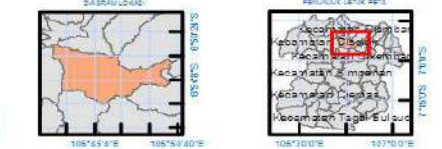

**KETERANGAN**

BATAS WILAYAH	KANTOR PEMERINTAHAN
— Batas Kabupaten	☐ Kantor Kecamatan
— Batas Kecamatan	☐ Kantor Desa
— Batas Desa	● Titik Kartometrik

**DAFTAR TITIK KARTOMETRIK**

NO	KECAMATAN	DESA	UPTD	NO	KECAMATAN	DESA	UPTD	NO
1	CIBADAK	BOJONGGALING	001	101	CIBADAK	BOJONGGENTENG	001	201
2	CIBADAK	BOJONGGENTENG	001	102	CIBADAK	BOJONGGENTENG	002	202
3	CIBADAK	BOJONGGENTENG	002	103	CIBADAK	BOJONGGENTENG	003	203
4	CIBADAK	BOJONGGENTENG	003	104	CIBADAK	BOJONGGENTENG	004	204
5	CIBADAK	BOJONGGENTENG	004	105	CIBADAK	BOJONGGENTENG	005	205
6	CIBADAK	BOJONGGENTENG	005	106	CIBADAK	BOJONGGENTENG	006	206
7	CIBADAK	BOJONGGENTENG	006	107	CIBADAK	BOJONGGENTENG	007	207
8	CIBADAK	BOJONGGENTENG	007	108	CIBADAK	BOJONGGENTENG	008	208
9	CIBADAK	BOJONGGENTENG	008	109	CIBADAK	BOJONGGENTENG	009	209
10	CIBADAK	BOJONGGENTENG	009	110	CIBADAK	BOJONGGENTENG	010	210
11	CIBADAK	BOJONGGENTENG	010	111	CIBADAK	BOJONGGENTENG	011	211
12	CIBADAK	BOJONGGENTENG	011	112	CIBADAK	BOJONGGENTENG	012	212
13	CIBADAK	BOJONGGENTENG	012	113	CIBADAK	BOJONGGENTENG	013	213
14	CIBADAK	BOJONGGENTENG	013	114	CIBADAK	BOJONGGENTENG	014	214
15	CIBADAK	BOJONGGENTENG	014	115	CIBADAK	BOJONGGENTENG	015	215
16	CIBADAK	BOJONGGENTENG	015	116	CIBADAK	BOJONGGENTENG	016	216
17	CIBADAK	BOJONGGENTENG	016	117	CIBADAK	BOJONGGENTENG	017	217
18	CIBADAK	BOJONGGENTENG	017	118	CIBADAK	BOJONGGENTENG	018	218
19	CIBADAK	BOJONGGENTENG	018	119	CIBADAK	BOJONGGENTENG	019	219
20	CIBADAK	BOJONGGENTENG	019	120	CIBADAK	BOJONGGENTENG	020	220
21	CIBADAK	BOJONGGENTENG	020	121	CIBADAK	BOJONGGENTENG	021	221
22	CIBADAK	BOJONGGENTENG	021	122	CIBADAK	BOJONGGENTENG	022	222
23	CIBADAK	BOJONGGENTENG	022	123	CIBADAK	BOJONGGENTENG	023	223
24	CIBADAK	BOJONGGENTENG	023	124	CIBADAK	BOJONGGENTENG	024	224
25	CIBADAK	BOJONGGENTENG	024	125	CIBADAK	BOJONGGENTENG	025	225
26	CIBADAK	BOJONGGENTENG	025	126	CIBADAK	BOJONGGENTENG	026	226
27	CIBADAK	BOJONGGENTENG	026	127	CIBADAK	BOJONGGENTENG	027	227
28	CIBADAK	BOJONGGENTENG	027	128	CIBADAK	BOJONGGENTENG	028	228
29	CIBADAK	BOJONGGENTENG	028	129	CIBADAK	BOJONGGENTENG	029	229
30	CIBADAK	BOJONGGENTENG	029	130	CIBADAK	BOJONGGENTENG	030	230
31	CIBADAK	BOJONGGENTENG	030	131	CIBADAK	BOJONGGENTENG	031	231
32	CIBADAK	BOJONGGENTENG	031	132	CIBADAK	BOJONGGENTENG	032	232
33	CIBADAK	BOJONGGENTENG	032	133	CIBADAK	BOJONGGENTENG	033	233
34	CIBADAK	BOJONGGENTENG	033	134	CIBADAK	BOJONGGENTENG	034	234
35	CIBADAK	BOJONGGENTENG	034	135	CIBADAK	BOJONGGENTENG	035	235
36	CIBADAK	BOJONGGENTENG	035	136	CIBADAK	BOJONGGENTENG	036	236
37	CIBADAK	BOJONGGENTENG	036	137	CIBADAK	BOJONGGENTENG	037	237
38	CIBADAK	BOJONGGENTENG	037	138	CIBADAK	BOJONGGENTENG	038	238
39	CIBADAK	BOJONGGENTENG	038	139	CIBADAK	BOJONGGENTENG	039	239
40	CIBADAK	BOJONGGENTENG	039	140	CIBADAK	BOJONGGENTENG	040	240
41	CIBADAK	BOJONGGENTENG	040	141	CIBADAK	BOJONGGENTENG	041	241
42	CIBADAK	BOJONGGENTENG	041	142	CIBADAK	BOJONGGENTENG	042	242
43	CIBADAK	BOJONGGENTENG	042	143	CIBADAK	BOJONGGENTENG	043	243
44	CIBADAK	BOJONGGENTENG	043	144	CIBADAK	BOJONGGENTENG	044	244
45	CIBADAK	BOJONGGENTENG	044	145	CIBADAK	BOJONGGENTENG	045	245
46	CIBADAK	BOJONGGENTENG	045	146	CIBADAK	BOJONGGENTENG	046	246
47	CIBADAK	BOJONGGENTENG	046	147	CIBADAK	BOJONGGENTENG	047	247
48	CIBADAK	BOJONGGENTENG	047	148	CIBADAK	BOJONGGENTENG	048	248
49	CIBADAK	BOJONGGENTENG	048	149	CIBADAK	BOJONGGENTENG	049	249
50	CIBADAK	BOJONGGENTENG	049	150	CIBADAK	BOJONGGENTENG	050	250



LAMPIRAN PERATURAN BUPATI SUKABUMI

NOMOR : 65 Tahun 2021

TANGGAL : 26 Oktober 2021

TENTANG : BATAS WILAYAH KECAMATAN CIBADAK DAN DESA-DESA DI KECAMATAN CIBADAK KABUPATEN SUKABUMI

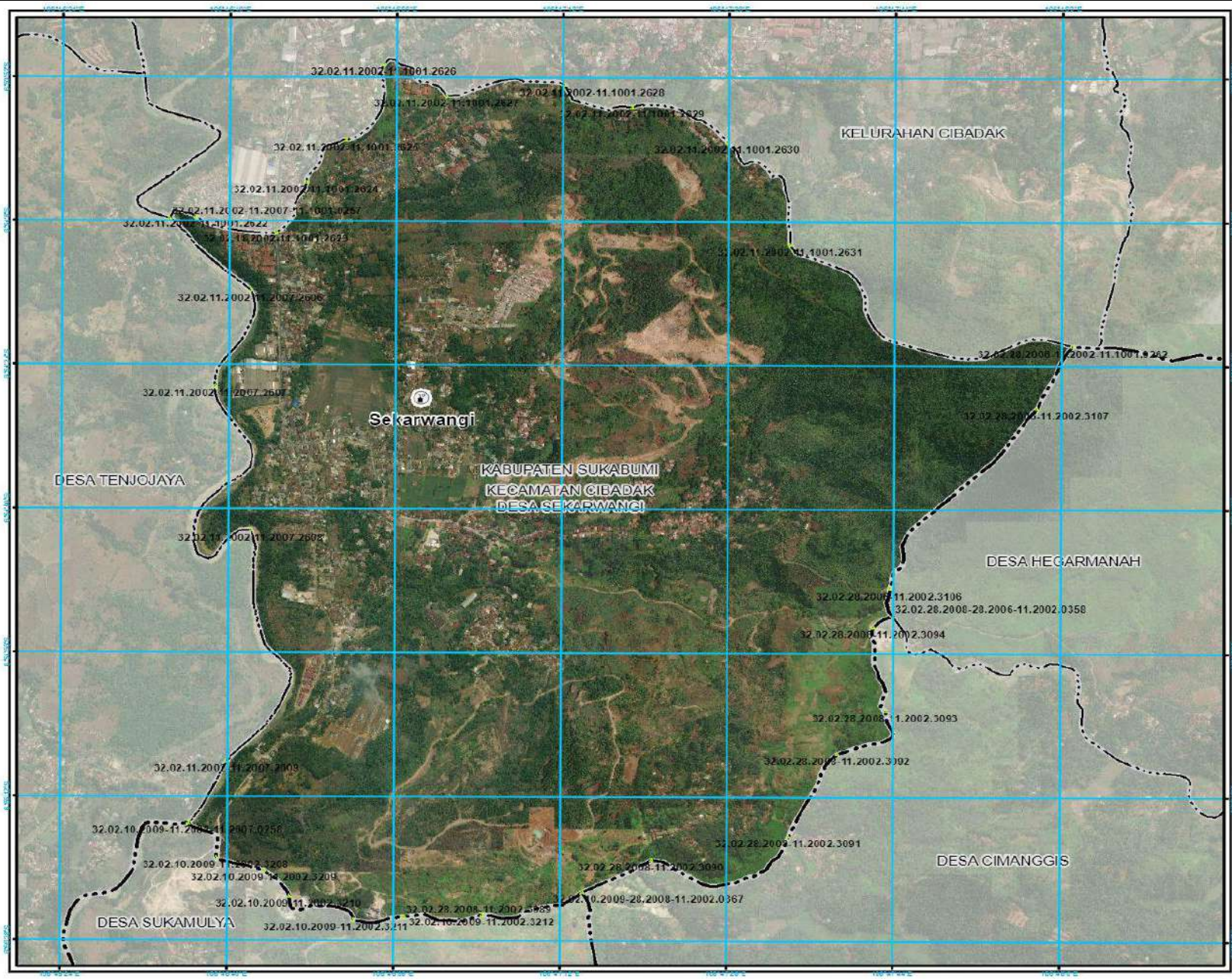

**PETA BATAS DESA**  
LEMBAR : 32.02.11.2002

**DESA SEKARWANGI**

KECAMATAN CIBADAK  
KABUPATEN SUKABUMI

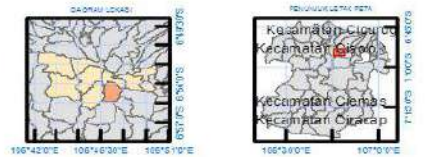

**KETERANGAN**

**BATAS WILAYAH**

- Batas Kabupaten
- Batas Kecamatan
- - - Batas Desa
- ★ Titik Kartometrik
- 🏠 Kantor Desa

BATAS TITIK KARTOMETRIK

TITIK KARTOMETRIK	LINTANG	BUAJUR
32.02.11.2002-11.2002-11.1001.2626	8°56'14.892"LS	106°40'05.990"BT
32.02.11.2002-11.2002-11.1001.2628	0°00'0.0"LS	106°40'08.706"BT
32.02.11.2002-11.2002-11.1001.2629	8°56'28.393"LS	106°40'04.941"BT
32.02.11.2002-11.2002-11.1001.2630	8°56'28.393"LS	106°40'08.222"BT
32.02.11.2002-11.2002-11.1001.2631	8°56'15.701"LS	106°40'11.887"BT
32.02.11.2002-11.2002-11.1001.2632	8°56'17.794"LS	106°40'04.021"BT
32.02.11.2002-11.2002-11.1001.2633	8°56'17.794"LS	106°40'05.283"BT
32.02.11.2002-11.2002-11.1001.2634	8°56'15.701"LS	106°40'08.222"BT
32.02.11.2002-11.2002-11.1001.2635	8°56'15.701"LS	106°40'05.283"BT
32.02.11.2002-11.2002-11.1001.2636	8°56'15.701"LS	106°40'08.222"BT
32.02.11.2002-11.2002-11.1001.2637	8°56'15.701"LS	106°40'05.283"BT
32.02.11.2002-11.2002-11.1001.2638	8°56'15.701"LS	106°40'08.222"BT
32.02.11.2002-11.2002-11.1001.2639	8°56'15.701"LS	106°40'05.283"BT
32.02.11.2002-11.2002-11.1001.2640	8°56'15.701"LS	106°40'08.222"BT
32.02.11.2002-11.2002-11.1001.2641	8°56'15.701"LS	106°40'05.283"BT
32.02.11.2002-11.2002-11.1001.2642	8°56'15.701"LS	106°40'08.222"BT
32.02.11.2002-11.2002-11.1001.2643	8°56'15.701"LS	106°40'05.283"BT
32.02.11.2002-11.2002-11.1001.2644	8°56'15.701"LS	106°40'08.222"BT
32.02.11.2002-11.2002-11.1001.2645	8°56'15.701"LS	106°40'05.283"BT
32.02.11.2002-11.2002-11.1001.2646	8°56'15.701"LS	106°40'08.222"BT
32.02.11.2002-11.2002-11.1001.2647	8°56'15.701"LS	106°40'05.283"BT
32.02.11.2002-11.2002-11.1001.2648	8°56'15.701"LS	106°40'08.222"BT
32.02.11.2002-11.2002-11.1001.2649	8°56'15.701"LS	106°40'05.283"BT
32.02.11.2002-11.2002-11.1001.2650	8°56'15.701"LS	106°40'08.222"BT

**BUPATI SUKABUMI,**  
**MARWAN HAMAMI**