



**SALINAN**

GUBERNUR SUMATERA UTARA

PERATURAN GUBERNUR SUMATERA UTARA

NOMOR 10 TAHUN 2021

TENTANG

PENYUSUTAN BARANG MILIK DAERAH DAN KAPITALISASI ASET TETAP PADA  
PEMERINTAH PROVINSI SUMATERA UTARA

DENGAN RAHMAT TUHAN YANG MAHA ESA

GUBERNUR SUMATERA UTARA,

- Menimbang : a. bahwa berdasarkan ketentuan Pasal 1 angka 6 dan angka 7 Peraturan Menteri Dalam Negeri Nomor 108 Tahun 2016 tentang Penggolongan dan Kodefikasi Barang Milik Daerah menyatakan bahwa Penggolongan adalah kegiatan untuk menetapkan secara sistematis ke dalam akun, kelompok, jenis, objek, rincian objek, sub rincian objek dan sub-sub rincian objek dan Kodefikasi Barang adalah pemberian kode barang milik daerah sesuai dengan penggolongan masing-masing barang milik daerah;
- b. bahwa berdasarkan ketentuan Pasal 9 ayat (2) Peraturan Menteri Dalam Negeri Nomor 1 Tahun 2019 tentang Penyusutan Aset Tetap menyatakan penentuan masa manfaat aset tetap, dilakukan dengan berpedoman pada masa manfaat aset tetap yang disajikan dalam tabel masa manfaat aset tetap yang ditetapkan dengan Peraturan Kepala Daerah;
- c. bahwa Peraturan Gubernur Sumatera Utara Nomor 20 Tahun 2015 tentang Kebijakan Akuntansi Aset Tetap dan Kapitalisasi Aset Tetap di lingkungan Pemerintah Provinsi Sumatera Utara sudah tidak sesuai lagi dengan perkembangan mekanisme kapitalisasi aset tetap sesuai penggolongan dan kodefikasi barang milik daerah, sehingga perlu diganti;

- d. bahwa Peraturan Gubernur Sumatera Utara Nomor 54 Tahun 2015 tentang Kebijakan Penyusutan Barang Milik Daerah Berupa Aset Tetap Pemerintah Provinsi Sumatera Utara sudah tidak sesuai lagi dengan perkembangan mekanisme perhitungan penyusutan sesuai penggolongan dan kodefikasi barang milik daerah sehingga perlu diganti;
- e. bahwa berdasarkan pertimbangan sebagaimana dimaksud dalam huruf a, huruf b, huruf c, dan huruf d perlu menetapkan Peraturan Gubernur tentang Penyusutan Barang Milik Daerah dan Kapitalisasi Aset Tetap pada Pemerintah Provinsi Sumatera Utara;

Mengingat : 1. Pasal 18 ayat (6) Undang-Undang Dasar Negara Republik Indonesia Tahun 1945;

2. Undang-Undang Nomor 24 Tahun 1956 tentang Pembentukan Daerah Otonom Propinsi Atjeh dan Perubahan Peraturan Pembentukan Propinsi Sumatera Utara (Lembaran Negara Republik Indonesia Tahun 1956 Nomor 64, Tambahan Lembaran Negara Republik Indonesia Nomor 1103);

3. Undang-Undang Nomor 23 Tahun 2014 tentang Pemerintahan Daerah (Lembaran Negara Republik Indonesia Tahun 2014 Nomor 244, Tambahan Lembaran Negara Republik Indonesia Nomor 5587) sebagaimana telah diubah beberapa kali terakhir dengan Undang-Undang Nomor 9 Tahun 2015 tentang Perubahan Kedua Atas Undang-Undang Nomor 23 Tahun 2014 tentang Pemerintahan Daerah (Lembaran Negara Republik Indonesia Tahun 2015 Nomor 58, Tambahan Lembaran Negara Republik Indonesia Nomor 5679);

4. Peraturan Pemerintah Nomor 71 Tahun 2010 tentang Standar Akuntansi Pemerintahan (Lembaran Negara Republik Indonesia Tahun 2010 Nomor 123, Tambahan Lembaran Negara Republik Indonesia Nomor 5165);

5. Peraturan Pemerintah Nomor 27 Tahun 2014 tentang Pengelolaan Barang Milik Negara/Daerah (Lembaran Negara Republik Indonesia Tahun 2014 Nomor 92, Tambahan Lembaran Negara Republik Indonesia Nomor 5533) sebagaimana diubah dengan Peraturan Pemerintah Nomor 28

Tahun 2020 tentang Perubahan atas Peraturan Pemerintah Nomor 27 Tahun 2014 tentang Pengelolaan Barang Milik Negara/Daerah (Lembaran Negara Republik Indonesia Tahun 2020 Nomor 142, Tambahan Lembaran Negara Republik Indonesia Nomor 6523);

6. Peraturan Pemerintah Nomor 12 Tahun 2019 tentang Pengelolaan Keuangan Daerah (Lembaran Negara Republik Indonesia Tahun 2019 Nomor 42, Tambahan Lembaran Negara Republik Indonesia Nomor 6322);
7. Peraturan Menteri Dalam Negeri Nomor 64 Tahun 2013 tentang Penerapan Standar Akuntansi Pemerintahan Berbasis Akrua! Pada Daerah (Berita Negara Republik Indonesia Tahun 2013 Nomor 1425);
8. Peraturan Menteri Dalam Negeri Nomor 19 Tahun 2016 tentang Pedoman Pengelolaan Barang Milik Daerah (Berita Negara Republik Indonesia Tahun 2016 Nomor 547);
9. Peraturan Menteri Dalam Negeri Nomor 108 Tahun 2016 tentang Penggolongan dan Kodifikasi Barang Milik Daerah (Berita Negara Republik Indonesia Tahun 2016 Nomor 2083);
10. Peraturan Menteri Keuangan Republik Indonesia Nomor 181/PMK.06 Tahun 2016 tentang Penatausahaan Barang Milik Negara;
11. Peraturan Menteri Pekerjaan Umum dan Perumahan Rakyat Republik Indonesia Nomor 22/PRT/M/2018 tentang Pembangunan Bangunan Gedung Negara;
12. Peraturan Menteri Dalam Negeri Nomor 1 Tahun 2019 tentang Penyusutan Barang Milik Daerah;
13. Keputusan Menteri Keuangan Republik Indonesia Nomor 295/KM.6/2019 tentang Tabel Kapitalisasi Dalam Rangka Penyusutan Barang Milik Negara Berupa Aset Tetap Pada Entitas Pemerintah Pusat;

MEMUTUSKAN:

Menetapkan : PERATURAN GUBERNUR TENTANG PENYUSUTAN BARANG MILIK DAERAH DAN KAPITALISASI ASET TETAP PADA PEMERINTAH PROVINSI SUMATERA UTARA.

## BAB I

### KETENTUAN UMUM

#### Pasal 1

Dalam Peraturan Gubernur ini yang dimaksud dengan:

1. Daerah adalah Provinsi Sumatera Utara.
2. Pemerintahan Daerah adalah Penyelenggaraan Urusan Pemerintahan oleh Pemerintah Daerah dan Dewan Perwakilan Rakyat Daerah menurut azas otonomi dan tugas pembantuan dengan prinsip otonomi seluas luasnya dalam sistem dan prinsip Negara Kesatuan Republik Indonesia sebagaimana dimaksud dalam Undang-Undang Dasar Negara Republik Indonesia Tahun 1945.
3. Pemerintah Daerah adalah Kepala Daerah sebagai unsur penyelenggara Pemerintahan Daerah yang memimpin pelaksanaan urusan pemerintahan yang menjadi kewenangan daerah otonom.
4. Kepala Daerah adalah Gubernur Sumatera Utara.
5. Aset Tetap adalah aset berwujud yang mempunyai masa manfaat lebih dari 12 (dua belas) bulan untuk digunakan dalam kegiatan pemerintah atau dimanfaatkan oleh masyarakat umum.
6. Tanah adalah tanah yang diperoleh dengan maksud untuk dipakai dalam kegiatan operasional pemerintah dan dalam kondisi siap dipakai.
7. Peralatan dan Mesin adalah aset tetap yang mencakup mesin-mesin dan kendaraan bermotor, alat elektronik, inventaris kantor, dan peralatan lainnya yang nilainya signifikan dan masa manfaat lebih dari 12 (dua belas) bulan dan dalam kondisi siap pakai.
8. Gedung dan Bangunan adalah aset tetap yang mencakup seluruh gedung dan bangunan yang diperoleh dengan maksud untuk dipakai dalam kegiatan operasional pemerintah dan dalam kondisi siap dipakai.
9. Jalan, Irigasi dan Jaringan adalah aset tetap yang mencakup jalan, irigasi, dan jaringan yang dibangun oleh pemerintah serta dimiliki dan/atau dikuasai oleh pemerintah dan dalam kondisi siap dipakai.



10. Aset Tetap Lainnya adalah aset tetap yang mencakup aset tetap yang tidak dapat dikelompokkan ke dalam kelompok aset tetap di atas yang diperoleh dan dimanfaatkan untuk kegiatan operasional pemerintah dan dalam kondisi siap dipakai.
11. Konstruksi Dalam Pengerjaan adalah aset tetap yang mencakup aset tetap yang sedang dalam proses pembangunan namun pada tanggal laporan keuangan belum selesai seluruhnya.
12. Aset Lainnya adalah aset pemerintah selain aset lancar, investasi jangka panjang, aset tetap, dana cadangan, dan piutang jangka panjang.
13. Barang Intrakomptabel adalah barang yang memenuhi kriteria kapitalisasi.
14. Barang Ekstrakomptabel adalah barang yang tidak memenuhi kriteria kapitalisasi.
15. Penyusutan Barang Milik Daerah adalah alokasi yang sistematis atas nilai suatu aset tetap yang dapat disusutkan selama masa manfaat aset yang bersangkutan.
16. Masa Manfaat adalah periode suatu aset tetap yang diharapkan digunakan untuk aktivitas pemerintahan dan/atau pelayanan publik atau jumlah produksi atau unit serupa yang diharapkan diperoleh dari aset untuk aktivitas pemerintahan dan/atau pelayanan publik.
17. Nilai Satuan Minimum Kapitalisasi Barang Milik Daerah adalah pengeluaran pengadaan baru dan penambahan nilai aset tetap dari hasil pengembangan, reklasifikasi, renovasi, dan restorasi.
18. Kapitalisasi adalah penentuan nilai pembukuan terhadap semua pengeluaran untuk memperoleh aset tetap hingga siap pakai, untuk meningkatkan kapasitas/efisiensi, dan atau memperpanjang umur teknisnya dalam rangka menambah nilai-nilai aset tersebut.
19. Pengelola Barang Milik Daerah yang selanjutnya disebut Pengelola Barang adalah pejabat yang berwenang dan bertanggung jawab menetapkan kebijakan dan pedoman serta melakukan pengelolaan barang milik daerah.

20. Pengguna Barang adalah pejabat pemegang kewenangan penggunaan Barang Milik Daerah.
21. Kuasa Pengguna Barang Milik Daerah selanjutnya disebut sebagai Kuasa Pengguna Barang adalah kepala unit kerja atau pejabat yang ditunjuk oleh Pengguna Barang untuk menggunakan Barang Milik Daerah yang berada dalam penguasaannya dengan sebaik-baiknya.
22. Laporan Keuangan Pemerintah Daerah adalah bentuk pertanggungjawaban Pemerintah atas pelaksanaan Anggaran Pendapatan dan Belanja Daerah berupa Laporan Realisasi Anggaran, Laporan Perubahan Saldo Anggaran Lebih, Neraca, Laporan Operasional, Laporan Arus Kas, Laporan Perubahan Ekuitas dan Catatan atas Laporan Keuangan.
23. Laporan Barang Milik Daerah adalah laporan yang disusun oleh Pengelola Barang, Pengguna Barang/Kuasa Pengguna Barang yang menyajikan posisi Barang Milik Daerah pada awal dan akhir suatu periode serta mutasi Barang Milik Daerah yang terjadi selama periode tersebut.
24. Neraca adalah laporan yang menyajikan informasi posisi keuangan suatu entitas pelaporan mengenai aset, utang dan ekuitas dana pada tanggal tertentu.
25. Penggolongan adalah kegiatan untuk menetapkan secara sistematis ke dalam akun, kelompok, jenis, objek, rincian objek, sub rincian objek dan sub-sub rincian objek.
26. Kodefikasi Barang adalah pemberian kode barang milik daerah sesuai dengan penggolongan masing-masing barang milik daerah.

## Pasal 2

Ruang lingkup Peraturan Gubernur ini meliputi:

- a. penggolongan dan kodefikasi barang;
- b. objek penyusutan barang milik daerah;
- c. nilai yang dapat disusutkan;
- d. metode penyusutan;
- e. masa manfaat;
- f. kapitalisasi barang milik daerah;
- g. penghitungan dan pencatatan; dan
- h. penyajian dan pengungkapan.

## BAB II

### PENGGOLONGAN DAN KODEFIKASI BARANG

#### Pasal 3

- (1) Penggolongan dan Kodefikasi barang sebagaimana dimaksud dalam Pasal 2 huruf a, meliputi kode barang :
  - a. level 1 menunjukkan kode akun;
  - b. level 2 menunjukkan kode kelompok;
  - c. level 3 menunjukkan kode jenis;
  - d. level 4 menunjukkan kode objek;
  - e. level 5 menunjukkan kode rincian objek;
  - f. level 6 menunjukkan kode subrincian objek; dan
  - g. level 7 menunjukkan kode sub-sub rincian objek.
- (2) Penggolongan dan kodefikasi barang terbagi dalam 2 (dua) kelompok aset yaitu aset tetap dan aset lainnya.
- (3) Penggolongan dan kodefikasi barang menunjukkan kode jenis sebagai berikut :
  - a. tanah
  - b. peralatan dan mesin
  - c. gedung dan bangunan
  - d. jalan, irigasi dan jaringan
  - e. aset tetap lainnya
  - f. konstruksi dalam pengerjaan
  - g. akumulasi penyusutan
  - h. aset tak berwujud
- (4) Penggolongan dan Kodefikasi barang juga menunjukkan kode lokasi dan kode register.
- (5) Pembakuan penggolongan dan kodefikasi barang telah ditetapkan dengan Peraturan Gubernur Sumatera Utara.

## BAB III

### OBJEK PENYUSUTAN BARANG MILIK DAERAH

#### Pasal 4

- (1) Objek Penyusutan Barang Milik Daerah sebagaimana dimaksud dalam Pasal 2 huruf b, meliputi:
  - a. peralatan dan mesin;
  - b. gedung dan bangunan;
  - c. jalan, irigasi, dan jaringan;

- d. aset tetap lainnya; dan
  - e. aset lainnya.
- (2) Aset Tetap Lainnya sebagaimana dimaksud pada ayat (1) huruf d, meliputi :
- a. aset tetap dalam renovasi.
  - b. alat musik modern.
- (3) Aset Lainnya sebagaimana dimaksud pada ayat (1) huruf e, meliputi aset tidak berwujud, kemitraan pihak ketiga, kas yang dibatasi penggunaannya dan aset lain-lain.

#### Pasal 5

Penyusutan Barang Milik Daerah tidak dilakukan terhadap:

- a. aset tetap tanah;
- b. aset tetap konstruksi dalam pengerjaan;
- c. aset tetap dalam renovasi berupa tanah dalam renovasi;
- d. aset tetap dalam renovasi yang tidak menambah masa manfaat;
- e. aset tetap dalam kondisi rusak berat/usang;
- f. aset tetap tanah yang tidak digunakan dalam operasional pemerintah; dan
- g. aset tetap yang dinyatakan hilang berdasarkan dokumen sumber yang sah.
- h. aset tetap lainnya, meliputi:
  - 1. bahan perpustakaan
  - 2. barang bercorak kesenian/kebudayaan/olahraga
  - 3. hewan
  - 4. biota perairan
  - 5. tanaman
  - 6. barang koleksi non budaya.

#### Pasal 6

- (1) Aset Tetap dalam kondisi rusak berat/usang sebagaimana dimaksud dalam Pasal 5 huruf e, direklasifikasi ke dalam sub rincian objek aset rusak berat/usang pada kelompok Aset Lainnya sesuai dengan penggolongan dan kodefikasi Barang Milik Daerah.



- (2) Aset Tetap Tanah yang tidak digunakan dalam operasional pemerintah sebagaimana dimaksud dalam Pasal 5 huruf f, direklasifikasi ke dalam sub rincian objek Aset Tetap yang tidak digunakan dalam operasional pemerintah pada kelompok Aset Lainnya sesuai dengan penggolongan dan kodefikasi Barang Milik Daerah.
- (3) Aset Tetap yang dinyatakan hilang sebagaimana dimaksud dalam Pasal 5 huruf g, direklasifikasi ke dalam sub rincian objek Aset Lainnya pada kelompok Aset Lainnya sesuai dengan penggolongan dan kodefikasi Barang Milik Daerah.

#### BAB IV

#### NILAI YANG DAPAT DISUSUTKAN

##### Pasal 7

- (1) Penentuan nilai yang dapat disusutkan dilakukan untuk setiap unit Aset Tetap didasarkan pada nilai perolehan tanpa memperhitungkan adanya nilai residu.
- (2) Nilai residu sebagaimana dimaksud pada ayat (1), merupakan nilai buku suatu Aset Tetap pada akhir Masa Manfaat.

##### Pasal 8

Nilai yang dapat disusutkan didasarkan pada nilai buku semesteran dan tahunan.

##### Pasal 9

- (1) Dalam hal terjadi penyesuaian nilai Aset Tetap sebagai akibat penambahan atau pengurangan kualitas dan/atau nilai Aset Tetap dan kesalahan dalam pencantuman kuantitas dan/atau nilai Aset Tetap, perubahan nilai Aset tetap diperhitungkan dalam nilai yang dapat disusutkan.
- (2) Hasil penyesuaian terhadap penyusutan Aset Tetap sebagaimana dimaksud pada ayat (1), disertai penyesuaian pada Laporan Keuangan dan Laporan Barang Milik Daerah dengan berpedoman pada standar akuntansi pemerintahan.

## BAB V

### Metode Penyusutan

#### Pasal 10

- (1) Penyusutan Aset Tetap dilakukan dengan menggunakan metode garis lurus yaitu Penyusutan persemester sama dengan Tahun adalah nilai perolehan dibagi masa manfaat sebagaimana tercantum dari Lampiran I sebagai bagian yang tidak terpisahkan dalam Peraturan Gubernur ini.
- (2) Penghitungan penyusutan telah dapat dihitung sejak 2 (dua) hari barang diperoleh/dicatat dan telah terhitung kapitalisasinya selama 1 (satu) tahun.

## BAB VI

### Masa Manfaat

#### Pasal 11

- (1) Masa Manfaat Aset Tetap ditentukan untuk setiap unit Aset Tetap.
- (2) Penentuan Masa Manfaat Aset Tetap sebagaimana dimaksud pada ayat (1), dilakukan dengan berpedoman pada Masa Manfaat Aset Tetap yang disajikan dalam Tabel Masa Manfaat Aset Tetap sebagaimana tercantum dalam Lampiran II sebagai bagian yang tidak terpisahkan dari Peraturan Gubernur ini.

#### Pasal 12

- (1) Penentuan Masa Manfaat Aset Tetap dilakukan dengan memperhatikan:
  - a. daya pakai;
  - b. tingkat keausan fisik dan/atau keusangan; dan
  - c. ketentuan hukum atau batasan sejenis lainnya atas pemakaian aset,dari aset tetap yang bersangkutan.
- (2) Penetapan Masa Manfaat Aset Tetap dilakukan paling sedikit untuk setiap rincian obyek Aset Tetap menurut penggolongan dan kodefikasi Barang Milik Daerah.

Pasal 13

- (1) Masa Manfaat Aset Tetap tidak dapat dilakukan perubahan.
- (2) Dikecualikan dari ketentuan sebagaimana dimaksud pada ayat (1), perubahan/penambahan Masa Manfaat Aset Tetap dapat dilakukan dalam hal:
  - a. terjadi perubahan karakteristik fisik/penggunaan Aset Tetap;
  - b. terjadi perbaikan Aset Tetap yang menambah Masa Manfaat;
  - c. terdapat kekeliruan dalam penetapan Masa Manfaat Aset Tetap yang baru diketahui di kemudian hari; atau
  - d. kesesuaian antara sisa Masa Manfaat Aset Tetap dengan kondisi Aset Tetap.
- (3) Perubahan/penambahan Masa Manfaat sebagaimana dimaksud pada ayat (2) dilakukan dalam hal terjadi sebab yang secara normal dan wajar.
- (4) Perubahan/penambahan Masa Manfaat sebagaimana dimaksud ayat (2), berpedoman Tabel Penambahan Masa Manfaat Atas Aset Renovasi/Restorasi/Overhaul tercantum dalam Lampiran III sebagai bagian yang tidak terpisahkan dari Peraturan Gubernur ini.

Pasal 14

- (1) Perbaikan terhadap Aset Tetap yang menambah Masa Manfaat atau kapasitas dan/atau kualitas manfaat sebagaimana dimaksud dalam Pasal 13 ayat (2) mengubah Masa Manfaat Aset Tetap yang bersangkutan.
- (2) Perbaikan sebagaimana dimaksud pada ayat (1), meliputi:
  - a. renovasi;
  - b. restorasi; atau
  - c. *overhaul*.
- (3) Renovasi sebagaimana dimaksud pada ayat (2) huruf a, merupakan kegiatan penambahan, perbaikan, dan/atau penggantian bagian Aset Tetap.
- (4) Restorasi sebagaimana dimaksud pada ayat (2) huruf b, merupakan kegiatan perbaikan Aset Tetap yang rusak dengan tetap mempertahankan arsitekturnya.

- (5) *Overhaul* sebagaimana dimaksud pada ayat (2) huruf c, merupakan kegiatan penambahan, perbaikan, dan/atau penggantian bagian peralatan mesin dengan maksud meningkatkan Masa Manfaat, kualitas dan/atau kapasitas.

## BAB VII

### KAPITALISASI BARANG MILIK DAERAH

#### Pasal 15

- (1) Kapitalisasi Barang Milik Daerah merupakan batasan nilai minimum per satuan Barang Milik Daerah untuk dapat disajikan sebagai Aset Tetap.
- (2) Kapitalisasi Barang Milik Daerah sebagaimana dimaksud pada ayat (1) meliputi:
  - a. perolehan Barang Milik Daerah berupa Aset Tetap hingga siap pakai;
  - b. peningkatan kapasitas/efisiensi dan atau penambahan kapitalisasi.
- (3) Dikecualikan dari ketentuan sebagaimana dimaksud pada ayat (2) pengeluaran untuk Aset Tetap lainnya berupa hewan, ikan, dan tanaman yang digunakan dalam rangka tugas dan fungsi, tidak dilakukan kapitalisasi.
- (4) Nilai satuan minimum kapitalisasi Barang Milik Daerah:
  - a. sama dengan atau lebih dari Rp 1.000.000 (satu juta rupiah), untuk:
    1. Peralatan dan mesin, atau
    2. Aset tetap renovasi peralatan dan mesin
  - b. sama dengan atau lebih dari Rp 25.000.000 (dua puluh lima juta rupiah), untuk:
    1. Gedung dan bangunan
    2. Aset tetap renovasi gedung dan bangunan
- (5) Nilai satuan minimum kapitalisasi Barang Milik Daerah sebagaimana dimaksud pada ayat (4) tidak diperlukan untuk:
  - a. barang Milik Daerah berupa tanah;
  - b. barang Milik Daerah berupa jalan, irigasi, dan jaringan;
  - c. barang Milik Daerah berupa konstruksi dalam pengerjaan; atau
  - d. barang Milik Daerah berupa Aset Tetap Lainnya, seperti koleksi perpustakaan dan barang bercorak kesenian.



- (6) Pelaksanaan kapitalisasi Barang Milik Daerah sebagaimana dimaksud pada ayat (1) sampai dengan ayat (5) mengikuti ketentuan sebagaimana tercantum pada Lampiran IV sebagai bagian yang tidak terpisahkan dari Peraturan Gubernur ini.

## BAB VIII

### PENGHITUNGAN DAN PENCATATAN

#### Pasal 16

- (1) Penghitungan dan pencatatan Penyusutan Aset Tetap dilakukan untuk setiap Aset Tetap.
- (2) Penghitungan dan Pencatatan Penyusutan Aset Tetap dilakukan dalam satuan mata uang rupiah dengan pembulatan hingga satuan rupiah terkecil setiap akhir tahun.

#### Pasal 17

- (1) Penghitungan dan pencatatan Penyusutan Aset Tetap dilakukan dalam satuan mata uang rupiah dengan satuan rupiah terkecil.
- (2) Penghitungan Penyusutan Aset Tetap dilakukan sejak diperolehnya Aset Tetap sampai dengan berakhirnya masa manfaat Aset Tetap.
- (3) Pencatatan Penyusutan Aset Tetap dalam Neraca dilakukan sejak disusutkannya sampai dengan Aset Tetap dihapuskan dari daftar inventaris berdasarkan Keputusan Gubernur.

#### Pasal 18

- (1) Penghitungan Penyusutan Aset Tetap dilakukan pada Aset Tetap Intrakomptabel dan Aset Tetap Ekstrakomptabel.
- (2) Hasil perhitungan Penyusutan Aset Tetap Ekstrakomptabel tidak disajikan dalam Laporan Keuangan Pemerintah Daerah.

#### Pasal 19

Hasil penghitungan dan pencatatan penyusutan aset tetap menjadi bahan penyusunan Laporan Keuangan Pemerintah Daerah.

## BAB IX

### PENYAJIAN DAN PENGUNGKAPAN

#### Pasal 20

- (1) Penyajian dan pengungkapan hasil perhitungan Penyusutan disajikan pada Laporan Keuangan Pemerintah Daerah berdasarkan standar akuntansi pemerintahan berbasis akrual.
- (2) Hasil perhitungan Penyusutan sebagaimana dimaksud pada ayat (1), disajikan dalam bentuk akumulasi penyusutan Aset Tetap.
- (3) Akumulasi Penyusutan sebagaimana dimaksud pada ayat (2), merupakan faktor pengurang atas nilai Aset Tetap yang disajikan dalam Neraca dan Laporan Barang Milik Daerah.

## BAB X

### KETENTUAN PERALIHAN

#### Pasal 21

- (1) Aset Tetap yang telah direklasifikasi ke dalam Aset Lainnya yang seluruh nilainya telah disusutkan tidak serta merta dilakukan penghapusan.
- (2) Penghapusan terhadap Aset Tetap yang telah direklasifikasi ke dalam Aset Lainnya sebagaimana dimaksud pada ayat (1), dilakukan sesuai dengan ketentuan peraturan perundang-undangan mengenai pengelolaan Barang Milik Daerah.
- (3) Peraturan Gubernur ini tidak berlaku surut, atas Barang Milik Daerah dengan tahun perolehan sebelum Peraturan Gubernur ini diterbitkan, maka diterapkan nilai satuan minimum kapitalisasi sesuai Peraturan Gubernur yang berlaku sebelumnya.

## BAB XI

### KETENTUAN PENUTUP

#### Pasal 22

Pada saat Peraturan Gubernur ini mulai berlaku :

- a. Peraturan Gubernur Nomor 20 Tahun 2015 tentang Kebijakan Akuntansi Aset Tetap dan Kapitalisasi Aset Tetap di lingkungan Pemerintah Provinsi Sumatera Utara (Berita Daerah Provinsi Sumatera Utara Tahun 2015 Nomor 23);

- b. Peraturan Gubernur Nomor 54 Tahun 2015 tentang Kebijakan Penyusutan Barang Milik Daerah Berupa Aset Tetap Pemerintah Provinsi Sumatera Utara (Berita Daerah Provinsi Sumatera Utara Tahun 2015 Nomor 58);

dicabut dan dinyatakan tidak berlaku.

Pasal 23

Ketentuan sebagaimana diatur dalam Peraturan Gubernur ini mulai berlaku pada tanggal diundangkan, kecuali ketentuan dalam Pasal 21 ayat (3) yang berlaku mulai Tahun Anggaran 2020.

Pasal 24

Peraturan Gubernur ini mulai berlaku pada tanggal diundangkan.

Agar setiap orang mengetahuinya, memerintahkan pengundangan Peraturan Gubernur ini dengan penempatannya dalam Berita Daerah Provinsi Sumatera Utara.

Ditetapkan di Medan

pada tanggal 3 Juni 2021

GOVERNUR SUMATERA UTARA,

ttd

EDY RAHMAYADI

Diundangkan di Medan

pada tanggal 7 Juni 2021

Plh. SEKRETARIS DAERAH PROVINSI SUMATERA UTARA,

ttd

H. AFIFI LUBIS

BERITA DAERAH PROVINSI SUMATERA UTARA TAHUN 2021 NOMOR 10

Salinan Sesuai Dengan Aslinya  
Plt. KEPALA BIRO HUKUM,



APRILLA H. SIREGAR  
Pembina Utama Muda (IV/c)  
NIP. 19690421 199003 2003

METODE GARIS LURUS :

Nilai Perolehan

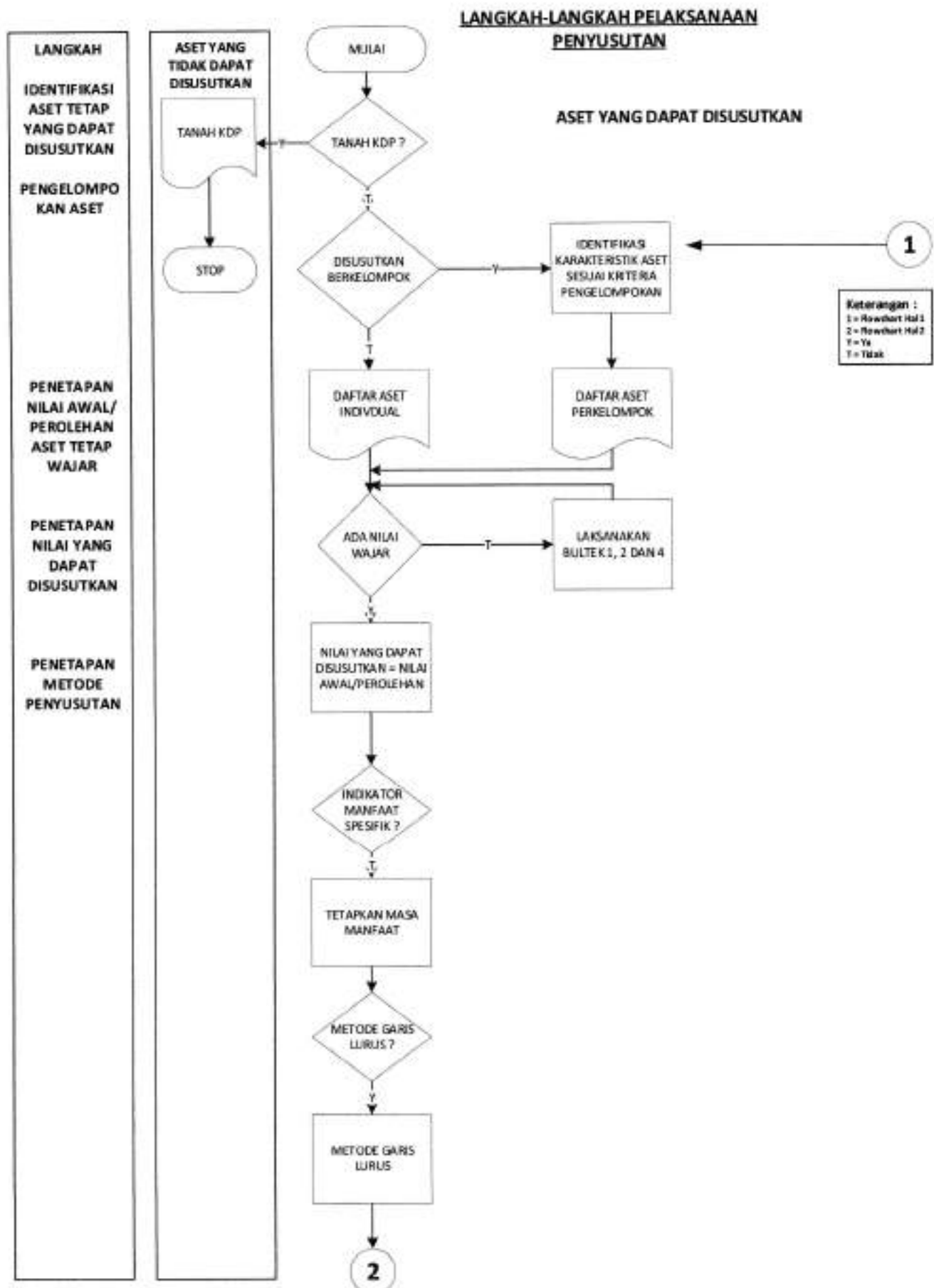



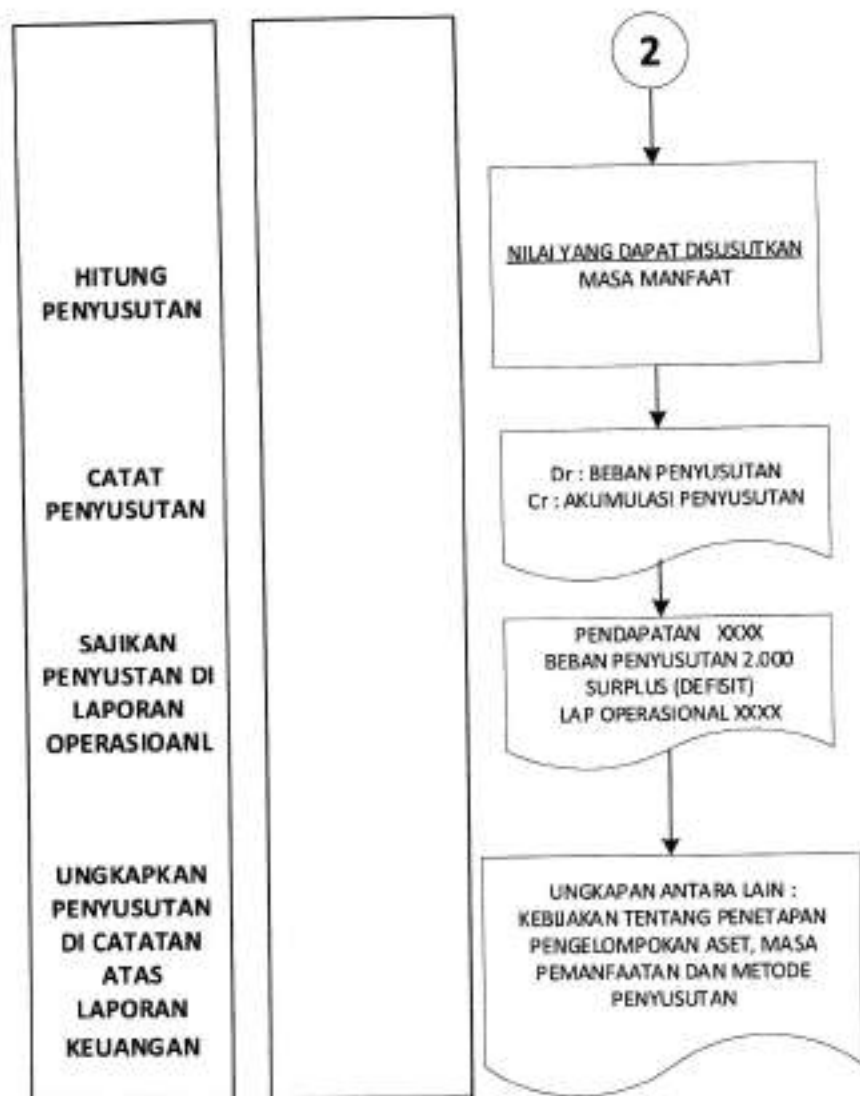

GUBERNUR SUMATERA UTARA,

ttd

EDY RAHMAYADI

Salinan Sesuai Dengan Aslinya  
Plt. KEPALA BIRO HUKUM,

  
APRILLA H. SIREGAR  
Pembina Utama Muda (IV/c)  
NIP. 19690421 199003 2003

LAMPIRAN II PERATURAN GUBERNUR SUMATERA UTARA  
NOMOR 10 Tahun 2021  
TANGGAL 3 Juni 2021

TABEL MASA MANFAAT ASET TETAP  
DI LINGKUNGAN PEMERINTAH SUMATERA UTARA

Kode Akun	Kode Kelom- pok	Kode Jenis	Kode Objek	Kode Rincian Objek	Kode Sub- Rincian Objek	Kode Sub-Sub- Rincian Objek	Uraian Barang	Masa Manfaat (Tahun)
1.	2.	3.	4.	5.	6.	7.	8.	9.
01	03	02					<b>PERALATAN DAN MESIN</b>	
01	03	02	01				<b>ALAT BESAR</b>	
01	03	02	01	01			<b>ALAT BESAR DARAT</b>	
01	03	02	01	01	01		<b>TRACTOR</b>	
01	03	02	01	01	01	01	Crawler Tractor + Attachment	10
01	03	02	01	01	01	02	Wheel Tractor + Attachment	10
01	03	02	01	01	01	03	Swamp Tractor + Attachment	10
01	03	02	01	01	01	04	Prime Mower	10
01	03	02	01	01	01	05	Aircraft Towing Tractor	10
01	03	02	01	01	01	06	Towing Bar	10
01	03	02	01	01	01	07	Bulldozer	10
01	03	02	01	01	01	08	Wheel Dozer	10
01	03	02	01	01	01	09	Tractor standar	10
01	03	02	01	01	02		<b>GRADER</b>	
01	03	02	01	01	02	01	Grader + Attachment	10
01	03	02	01	01	02	02	Grader Towed Type	10
01	03	02	01	01	02	03	Bulldozer	10
01	03	02	01	01	02	04	Draughts	10
01	03	02	01	01	02	05	Shovel Dozer	10
01	03	02	01	01	02	06	Grader Motor	10
01	03	02	01	01	03		<b>EXCAVATOR</b>	
01	03	02	01	01	03	01	Crawler Excavator + Attachment	10
01	03	02	01	01	03	02	Wheel Excavator + Attachment	10
01	03	02	01	01	03	03	Excavator Standar	10
01	03	02	01	01	04		<b>PILE DRIVER</b>	
01	03	02	01	01	04	01	Diesel Pile Driver	10
01	03	02	01	01	04	02	Pneumatic Pile Driver	10
01	03	02	01	01	04	03	Vibration Pile Driver	10
01	03	02	01	01	05		<b>HAULER</b>	
01	03	02	01	01	05	01	Self Propelled Scraper	10
01	03	02	01	01	05	02	Towed Scraper	10
01	03	02	01	01	05	03	Dump Truck	10
01	03	02	01	01	05	04	Dump Wagon	10
01	03	02	01	01	05	05	Lori	10
01	03	02	01	01	06		<b>ASPHALT EQUIPMENT</b>	
01	03	02	01	01	06	01	Asphalt Mixing Plant	10
01	03	02	01	01	06	10	Asphalt Mixer	10
01	03	02	01	01	06	11	Bitumen / Asphalt Test	10
01	03	02	01	01	06	02	Asphalt Finisher	10
01	03	02	01	01	06	03	Asphalt Distributor	10
01	03	02	01	01	06	04	Asphalt Heater	10
01	03	02	01	01	06	05	Asphalt Tanker	10
01	03	02	01	01	06	06	Asphalt Sprayer	10
01	03	02	01	01	06	07	Asphalt Dryer	10
01	03	02	01	01	06	08	Asphalt Recycle	10
01	03	02	01	01	06	09	Cold Milling Machine	10
01	03	02	01	01	07		<b>COMPACTING EQUIPMENT</b>	
01	03	02	01	01	07	01	Macadan Roller/Three Wheel Roller	10
01	03	02	01	01	07	10	Pemadat Sampah	10
01	03	02	01	01	07	11	Truck & Bush Tyre	10
01	03	02	01	01	07	12	Steam Wale	10
01	03	02	01	01	07	02	Tandam Roller	10
01	03	02	01	01	07	03	Mesh Roller	10
01	03	02	01	01	07	04	Vibration Roller	10
01	03	02	01	01	07	05	Tyre Roller	10
01	03	02	01	01	07	06	Soil Stabilizer	10
01	03	02	01	01	07	07	Sheepfoot/Tamping Roller	10
01	03	02	01	01	07	08	Stamper	10
01	03	02	01	01	07	09	Vibration Plate	10
01	03	02	01	01	08		<b>AGGREGATE AND CONCRETE EQUIPMENT</b>	
01	03	02	01	01	08	01	Stone Crushing Plant	10
01	03	02	01	01	08	10	Concrete Cutter	10
01	03	02	01	01	08	11	Concrete Mixer	10
01	03	02	01	01	08	12	Concrete Vibrator	10
01	03	02	01	01	08	13	Concrete Breaker	10
01	03	02	01	01	08	14	Aggregate/Chip Spreader	10
01	03	02	01	01	08	15	Grouting Machine	10

Kode Akun	Kode Kelom-pok	Kode Jenis	Kode Objek	Kode Rincian Objek	Kode Sub Rincian Objek	Kode Sub-Sub Rincian Objek	Uraian Barang	Masa Manfaat (Tahun)
								10
01	03	02	01	01	08	16	Concrete Mould	10
01	03	02	01	01	08	17	Pipe Plant Equipment	10
01	03	02	01	01	08	18	Concrete Mixer Tandem	10
01	03	02	01	01	08	19	Onion Head Machine	10
01	03	02	01	01	08	02	Screening Classifier	10
01	03	02	01	01	08	20	Pan Mixer	10
01	03	02	01	01	08	21	Asbaton Mixer	10
01	03	02	01	01	08	22	Paddle Mixer	10
01	03	02	01	01	08	23	Asphalt Buton Crusher	10
01	03	02	01	01	08	24	Rock Drill	10
01	03	02	01	01	08	03	Stone Crusher	10
01	03	02	01	01	08	04	Aggregate Washer	10
01	03	02	01	01	08	05	Batching Plant	10
01	03	02	01	01	08	06	Concrete Finisher	10
01	03	02	01	01	08	07	Concrete Pump	10
01	03	02	01	01	08	08	Concrete Lift	10
01	03	02	01	01	08	09	Concrete Prestres	10
01	03	02	01	01	09		<b>LOADER</b>	
01	03	02	01	01	09	01	Truck Loader + Attachment	10
01	03	02	01	01	09	02	Wheel Loader + Attachment	10
01	03	02	01	01	09	03	Main Deck Loader	10
01	03	02	01	01	09	04	Conveyor Belt Truck	10
01	03	02	01	01	09	05	High Lift Loader	10
01	03	02	01	01	09	06	Backhoe Loader	10
01	03	02	01	01	10		<b>ALAT PENGANGKAT</b>	
01	03	02	01	01	10	01	Tower Crane	10
01	03	02	01	01	10	10	Travel Container Stacker	10
01	03	02	01	01	10	11	Top Loader	10
01	03	02	01	01	10	12	Rail Lifter	10
01	03	02	01	01	10	13	Track Motor Car	10
01	03	02	01	01	10	14	Salvage Pesawat Udara	10
01	03	02	01	01	10	15	Hand Palet Truck	10
01	03	02	01	01	10	16	Crane Shovel 20 T	10
01	03	02	01	01	10	17	Shop Wood Working Crane Shovel 20 T	10
01	03	02	01	01	10	02	Truck Mounted Crane	10
01	03	02	01	01	10	03	Truck Crane	10
01	03	02	01	01	10	04	Wheel Crane	10
01	03	02	01	01	10	05	Forklift	10
01	03	02	01	01	10	06	Portal Crane	10
01	03	02	01	01	10	07	Crawler Crane	10
01	03	02	01	01	10	08	Container Crane	10
01	03	02	01	01	10	09	Transbainer	10
01	03	02	01	01	11		<b>MESIN PROSES</b>	
01	03	02	01	01	11	01	Mesin Pembuat Pellet	10
01	03	02	01	01	11	02	Mesin Pembuat Es	10
01	03	02	01	01	11	03	Mesin Penghancur Es	10
01	03	02	01	01	11	04	Water Treatment (Mesin Proses)	10
01	03	02	01	01	11	05	Sea Water Treatment	10
01	03	02	01	01	11	06	Mesin Pengolah Dodol	10
01	03	02	01	02			<b>ALAT BESAR APUNG</b>	
01	03	02	01	02	01		<b>DREDGER</b>	
01	03	02	01	02	01	01	Suction Dredger	8
01	03	02	01	02	01	02	Bucket Dredger	8
01	03	02	01	02	01	03	Cutter Suction Dredger	8
01	03	02	01	02	01	04	Dredger Kapal	8
01	03	02	01	02	02		<b>FLOATING EXCAVATOR</b>	
01	03	02	01	02	02	01	Floating Excavator + Attachment	8
01	03	02	01	02	02	02	Floating Crane	8
01	03	02	01	02	02	03	Floating Pump	8
01	03	02	01	02	03		<b>AMPHIBI DREDGER</b>	
01	03	02	01	02	03	01	Plain Suction	8
01	03	02	01	02	03	02	Cutter (Amphibi Dredger)	8
01	03	02	01	02	03	03	Clamshell / Dragline	8
01	03	02	01	02	04	01	Kapal Tarik	8
01	03	02	01	02	05		<b>POMPA</b>	
01	03	02	01	02	05	01	Water Treatment (Mesin Proses Apung)	8
01	03	02	01	02	05	02	Mesin Proses Pelet Apung	8
01	03	02	01	03			<b>ALAT BANTU</b>	
01	03	02	01	03	01		<b>KAPAL TARIK</b>	
01	03	02	01	03	01	01	Alat Penarik Kapal	7
01	03	02	01	03	01	02	Alat Penarik Jaring	7
01	03	02	01	03	02		<b>MESIN PROSES APUNG</b>	
01	03	02	01	03	02	01	Elevator /Lift	7
01	03	02	01	03	02	02	Belt Conveyor (Feeder)	7
01	03	02	01	03	02	03	Screw Conveyor (Feeder)	7
01	03	02	01	03	02	04	Escalator	7
01	03	02	01	03	02	05	Gandola	7
01	03	02	01	03	02	06	Elevator (Feeder)	7
01	03	02	01	03	02	07	Gangway	7

Kode Akun	Kode Kelom- pek	Kode Jenis	Kode Objek	Kode Rincian Objek	Kode Sub Rincian Objek	Kode Sub-Sub Rincian Objek	Uraian Barang	Masa Manfaat (Tahun)
01	03	02	01	03	03		<b>COMPRESSOR</b>	7
01	03	02	01	03	03	01	Transportable Compressor	7
01	03	02	01	03	03	02	Portable Compressor	7
01	03	02	01	03	03	03	Stationary Compressor	7
01	03	02	01	03	03	04	Air Compressor	7
01	03	02	01	03	03	05	Compressor Pneumatic Tool 25 GMP	7
01	03	02	01	03	03	07	Compressor Unit	7
01	03	02	01	03	04		<b>ELECTRIC GENERATING SET</b>	7
01	03	02	01	03	04	01	Transportable Generating Set	7
01	03	02	01	03	04	02	Portable Generating Set	7
01	03	02	01	03	04	03	Stationary Generating Set	7
01	03	02	01	03	04	04	Dynamo Electric	7
01	03	02	01	03	05		<b>POMPA</b>	7
01	03	02	01	03	05	01	Transportable Water Pump	7
01	03	02	01	03	05	10	Pompa Air	7
01	03	02	01	03	05	11	Water Distributor	7
01	03	02	01	03	05	12	Water Purification	7
01	03	02	01	03	05	02	Portable Water Pump	7
01	03	02	01	03	05	03	Stationary Water Pump	7
01	03	02	01	03	05	04	Pompa Lumpur	7
01	03	02	01	03	05	05	Submersible Pump	7
01	03	02	01	03	05	06	Pompa Tangan	7
01	03	02	01	03	05	07	Pompa Angin	7
01	03	02	01	03	05	08	Pompa Bensin/Minyak Stationery	7
01	03	02	01	03	05	09	Pompa Bensin/Minyak Transportable	7
01	03	02	01	03	06		<b>MESIN BOR</b>	7
01	03	02	01	03	06	01	Mesin Bor Batu	7
01	03	02	01	03	06	02	Mesin Bor Tanah	7
01	03	02	01	03	06	03	Mesin Bor Beton	7
01	03	02	01	03	07		<b>UNIT PEMELIHARAAN LAPANGAN</b>	7
01	03	02	01	03	07	01	Mobil Workshop	7
01	03	02	01	03	07	10	Mesin Diesel	7
01	03	02	01	03	07	11	Kettle Heating	7
01	03	02	01	03	07	12	Sweeper Penghisap Oli	7
01	03	02	01	03	07	13	Fuel Tank	7
01	03	02	01	03	07	14	Grass Collector	7
01	03	02	01	03	07	15	Mesin Pemotong Aspal (Draging)	7
01	03	02	01	03	07	16	Sweeper Rotary	7
01	03	02	01	03	07	17	Earth Vager Truck	7
01	03	02	01	03	07	18	Scraper	7
01	03	02	01	03	07	19	Roster	7
01	03	02	01	03	07	02	Service Car	7
01	03	02	01	03	07	20	Shop Truck Equipment	7
01	03	02	01	03	07	03	Floating Workshop	7
01	03	02	01	03	07	04	Road Maintenance Truck	7
01	03	02	01	03	07	05	Sweeper Truck	7
01	03	02	01	03	07	06	Wreck Car	7
01	03	02	01	03	07	07	Leak Detector (Unit Pemeliharaan Lapangan)	7
01	03	02	01	03	07	08	Pipe Locator	7
01	03	02	01	03	07	09	Metal Locator	7
01	03	02	01	03	08		<b>ALAT PENGOLAHAN AIR KOTOR</b>	7
01	03	02	01	03	08	01	Unit Pengolahan Air Kotor	7
01	03	02	01	03	09		<b>PENBANGKIT UAP AIR PANAS/STEAM GENERATOR</b>	7
01	03	02	01	03	09	01	Unit Pembangkit Uap Air Panas	7
01	03	02	01	03	10		<b>AIR PORT MAINTENANCE EQUIPMENT/ALAT BANTU PENERBANGAN</b>	7
01	03	02	01	03	10	01	Ground Power Unit	7
01	03	02	01	03	10	10	Hydraulic Test Stand	7
01	03	02	01	03	10	11	Rectifier (Air Port Maintenance Equipment/alat Bantu Penerbangan)	7
01	03	02	01	03	10	12	Flood Light	7
01	03	02	01	03	10	13	Early Warning >300Nm	7
01	03	02	01	03	10	14	Surveillance/IFF 250-300 Nm	7
01	03	02	01	03	10	15	Ground Control INT	7
01	03	02	01	03	10	16	Jack	7
01	03	02	01	03	10	17	Cradle	7
01	03	02	01	03	10	18	Dolly	7
01	03	02	01	03	10	19	Stand	7
01	03	02	01	03	10	02	Rotary Movers Soneca K.38	7
01	03	02	01	03	10	20	Towing Bar Universal	7
01	03	02	01	03	10	21	Nitrogen Servicing	7
01	03	02	01	03	10	22	Batal Engine	7
01	03	02	01	03	10	23	Leak Bak	7
01	03	02	01	03	10	24	Wheel Chuck (Air Port Maintenance Equipment/alat Bantu Penerbangan)	7
01	03	02	01	03	10	25	Engine Screen	7
01	03	02	01	03	10	03	Air Start Unit/Air Pressure Unit	7
01	03	02	01	03	10	04	Heavy Duty Electric Drill Capacity	7
01	03	02	01	03	10	05	A/C Towing Car	7
01	03	02	01	03	10	06	Runway Sweeper	7
01	03	02	01	03	10	07	Hanggar Sweeper	7
01	03	02	01	03	10	08	Bomb Lift Truck	7



Kode Akum	Kode Kelom pok	Kode Jenis	Kode Objek	Kode Rincian Objek	Kode Sub Rincian Objek	Kode Sub-Sub Rincian Objek	Uraian Barang	Masa Manfaat (Tahun)
							Engine Washer Water Spray	7
01	03	02	01	03	10	09	<b>MESIN TATOO</b>	
01	03	02	01	03	11		Mesin Tatoo Hewan	7
01	03	02	01	03	11	01	<b>PERLENGKAPAN KEBAKARAN HUTAN</b>	
01	03	02	01	03	12		Backpack Pump (Pompa Punggung Besar)	7
01	03	02	01	03	12	01	Pull Body Harness	7
01	03	02	01	03	12	10	Sit Harness	7
01	03	02	01	03	12	11	Figure	7
01	03	02	01	03	12	12	Ascender	7
01	03	02	01	03	12	13	Scroll Lock	7
01	03	02	01	03	12	14	Perengkapan Rescue	7
01	03	02	01	03	12	15	Automatic Snap Hook	7
01	03	02	01	03	12	16	Tangga Tali	7
01	03	02	01	03	12	17	Nozel Tabir Aluminium	7
01	03	02	01	03	12	18	Nozel Kuningan Permekel	7
01	03	02	01	03	12	19	Floating Fire Pump (Pompa Punggung Kecil)	7
01	03	02	01	03	12	20	Selang Air	7
01	03	02	01	03	12	21	Breathing Apparatus (Tabung 10 kg)	7
01	03	02	01	03	12	22	Cepuk Pemadam	7
01	03	02	01	03	12	23	Fire Rake (Garu Tajam)	7
01	03	02	01	03	12	24	Pulaski Ace (Kapak Dua Pungai)	7
01	03	02	01	03	12	25	Fire Tool (Garu Pacul/ Cangkul)	7
01	03	02	01	03	12	26	Sabit Semak	7
01	03	02	01	03	12	27	Flapper (Pemukul Api)	7
01	03	02	01	03	12	28	Drip Torch (Obor Suhu Tetas)	7
01	03	02	01	03	12	29	Files (Kikir Baja)	7
01	03	02	01	03	12	30	Pompa Portable	7
01	03	02	01	03	12	31	Kaca Mata (Lensa Tahan Panas)	7
01	03	02	01	03	12	32	Kapel Rem	7
01	03	02	01	03	12	33	Felpes	7
01	03	02	01	03	12	34	Kantong Air	7
01	03	02	01	03	12	35	Batang Pompa	7
01	03	02	01	03	12	36	Jet Shooter	7
01	03	02	01	03	12	37	Golok Pemadam	7
01	03	02	01	03	12	38	Blade Shovel (Sekop Pemadam)	7
01	03	02	01	03	12	39	Sumbut	7
01	03	02	01	03	12	40	Veld Bed	7
01	03	02	01	03	12	41	Ransel Pemadam	7
01	03	02	01	03	13		<b>PERALATAN SELAM</b>	
01	03	02	01	03	13	01	Tanks (Tabung Selam)	7
01	03	02	01	03	13	10	Kompresor Selam	7
01	03	02	01	03	13	11	Pelampung Life Jacket	7
01	03	02	01	03	13	12	Tas Selam	7
01	03	02	01	03	13	13	Baju Selam	7
01	03	02	01	03	13	14	Sepatu Karang	7
01	03	02	01	03	13	15	Knives (Pisau Selam)	7
01	03	02	01	03	13	16	Dive Lights (Senter Selam)	7
01	03	02	01	03	13	17	Regulator Instruments	7
01	03	02	01	03	13	18	Bouyancy Compensator Device (BCD)	7
01	03	02	01	03	13	19	Belt (Sabuk Pemberat)	7
01	03	02	01	03	13	20	Weight (Pemberat)	7
01	03	02	01	03	13	21	Diving Gloves (Sarung Tangan Selam)	7
01	03	02	01	03	14		<b>PERALATAN SAR MOUNTENERING</b>	
01	03	02	01	03	14	01	Tali Kamantei Static	7
01	03	02	01	03	14	10	Webbing	7
01	03	02	01	03	14	11	Tandu Lipat	7
01	03	02	01	03	14	12	Tali Kamantei Dynamic	7
01	03	02	01	03	14	13	Raincoat (Ponco)	7
01	03	02	01	03	14	14	Seat Harness	7
01	03	02	01	03	14	15	Prusik	7
01	03	02	01	03	14	16	Jummar	7
01	03	02	01	03	14	17	Pulley	7
01	03	02	01	03	14	18	Descender Figure of Eight	7
01	03	02	01	03	14	19	Carabiner Non Screw	7
01	03	02	01	03	15		<b>PERALATAN INTELEJEN</b>	
01	03	02	01	03	15	01	Voice Recorder Watch (DAS W 007)	7
01	03	02	01	03	15	02	Spy Hidden Camera	7
01	03	02	01	03	15	03	Spy Camera Type Sprinkle	7
01	03	02	01	03	15	04	Detector Camera Scanner	7
01	03	02	02				<b>ALAT ANGKUTAN</b>	
01	03	02	02	01			<b>ALAT ANGKUTAN DARAT BERMOTOR</b>	
01	03	02	02	01	01		<b>KENDARAAN DINAS BERMOTOR PERORANGAN</b>	
01	03	02	02	01	01	01	Sedan	7
01	03	02	02	01	01	02	Jeep	7
01	03	02	02	01	01	03	Station Wagon	7
01	03	02	02	01	01	04	Multi Purpose Vehicle (MPV)	7
01	03	02	02	01	01	05	Sport Utility Vehicle (SUV)	7
01	03	02	02	01	01	06	City Car	7
01	03	02	02	01	01	08	Hatchback	7

Kode Akun	Kode Belom pok	Kode Jenis	Kode Objek	Kode Rincian Objek	Kode Sub Rincian Objek	Kode Sub-Sub Rincian Objek	Uraian Barang	Masa Manfaat (Tahun)
01	03	02	02	01	02		<b>KENDARAAN BERMOTOR PENUMPANG</b>	
01	03	02	02	01	02	01	Bus ( Penumpang 30 Orang Keatas )	7
01	03	02	02	01	02	02	Micro Bus ( Penumpang 15 S/D 29 Orang )	7
01	03	02	02	01	02	03	Mini Bus ( Penumpang 14 Orang Kebawah )	7
01	03	02	02	01	02	04	Kendaraan Lapis Baja	7
01	03	02	02	01	03		<b>KENDARAAN BERMOTOR ANGKUTAN BARANG</b>	
01	03	02	02	01	03	01	Truck + Attachment	7
01	03	02	02	01	03	02	Pick Up	7
01	03	02	02	01	03	03	Yeengler/Trailer	7
01	03	02	02	01	03	04	Semi Trailer	7
01	03	02	02	01	03	05	Truck Ponton dengan Trailer	7
01	03	02	02	01	03	06	Dalhura	7
01	03	02	02	01	04		<b>KENDARAAN BERMOTOR BERODA DUA</b>	
01	03	02	02	01	04	01	Sepeda Motor	7
01	03	02	02	01	04	02	Scooter	7
01	03	02	02	01	04	03	Sepeda Motor Perpustakaan Keliling	7
01	03	02	02	01	04	04	Sepeda Motor Patroli	7
01	03	02	02	01	04	05	Sepeda Motor Pengawasan	7
01	03	02	02	01	04	06	Sepeda Motor	7
01	03	02	02	01	05		<b>KENDARAAN BERMOTOR BERODA TIGA</b>	
01	03	02	02	01	05	01	Bemo	7
01	03	02	02	01	05	02	Helicak/Bajaj	7
01	03	02	02	01	05	03	Trike	7
01	03	02	02	01	06		<b>KENDARAAN BERMOTOR KHUSUS</b>	
01	03	02	02	01	06	01	Mobil Ambulance	7
01	03	02	02	01	06	10	Mobil Unit Satellite Link Van	7
01	03	02	02	01	06	100	Kendaraan Pos Polisi Mobile	7
01	03	02	02	01	06	101	Mobil Unit Alaus Jihandak	7
01	03	02	02	01	06	102	Mobil Golfcar	7
01	03	02	02	01	06	103	Ransus Rescue Samapta	7
01	03	02	02	01	06	104	Ransus Satwa Anjing Type Kecil	7
01	03	02	02	01	06	105	Ransus Satwa Anjing Type Sedang	7
01	03	02	02	01	06	106	Ransus Satwa Anjing Type Besar	7
01	03	02	02	01	06	107	Ransus Satwa Kuda Type Sedang	7
01	03	02	02	01	06	108	Ransus Satwa Kuda Type Besar	7
01	03	02	02	01	06	109	Trailer Kuda	7
01	03	02	02	01	06	11	Mobil Unit Panggung	7
01	03	02	02	01	06	111	Sepeda Angin	7
01	03	02	02	01	06	12	Mobil Unit Pameran	7
01	03	02	02	01	06	13	Out Side Broad Cast Van Radio	7
01	03	02	02	01	06	14	Out Side Broad Cast Van Televisi	7
01	03	02	02	01	06	15	Mobil Unit Produksi Film	7
01	03	02	02	01	06	16	Mobil Unit Produksi Televisi	7
01	03	02	02	01	06	17	Mobil Unit Produksi Cinerama	7
01	03	02	02	01	06	18	Mobil Unit Kesehatan Masyarakat	7
01	03	02	02	01	06	19	Mobil Unit Kesehatan Hewan	7
01	03	02	02	01	06	02	Mobil Jenazah	7
01	03	02	02	01	06	20	Mobil Unit Tahanan	7
01	03	02	02	01	06	21	Mobil Unit Pengangkut Uang	7
01	03	02	02	01	06	22	Truck Sampah	7
01	03	02	02	01	06	23	Mobil Tangki Bahan Bakar	7
01	03	02	02	01	06	24	Mobil Unit Rontgen	7
01	03	02	02	01	06	25	Mobil Unit Rehabilitasi Sosial Keliling	7
01	03	02	02	01	06	26	Bomp Trailer	7
01	03	02	02	01	06	27	Kendaraan Klinik	7
01	03	02	02	01	06	28	Mobil Unit Pengangkut Limbah Radio Aktif	7
01	03	02	02	01	06	29	Mobil Transfusi Darah	7
01	03	02	02	01	06	03	Mobil Unit Penerangan Darat	7
01	03	02	02	01	06	30	Kendaraan Tim Pemeliharaan	7
01	03	02	02	01	06	31	Mobil Penarik (UNIMOC)	7
01	03	02	02	01	06	32	Kendaraan Satmobek/Satmobeng/Satmomas	7
01	03	02	02	01	06	33	Mobil Work Shop/Services	7
01	03	02	02	01	06	34	Kendaraan Derek	7
01	03	02	02	01	06	35	Mobil Unit Khusus Aljihandak	7
01	03	02	02	01	06	36	Aircraft Air Conditioning	7
01	03	02	02	01	06	37	Kendaraan Giraffe Radar	7
01	03	02	02	01	06	38	Mobil Pers Van	7
01	03	02	02	01	06	39	Kendaraan Unit Bedah	7
01	03	02	02	01	06	04	Mobil Pemadam Kebakaran	7
01	03	02	02	01	06	40	Mobile Floodlight	7
01	03	02	02	01	06	41	Kendaraan Pengangkut Tank	7
01	03	02	02	01	06	42	Crash Car	7
01	03	02	02	01	06	43	Kendaraan Water Canon	7
01	03	02	02	01	06	44	Foam Vehicle	7
01	03	02	02	01	06	45	Kendaraan Toilet	7
01	03	02	02	01	06	46	Rapid Intervention Vehicle	7
01	03	02	02	01	06	47	Kendaraan Gas Airmata	7
01	03	02	02	01	06	48	Kendaraan Taktis	7
01	03	02	02	01	06	49	Kendaraan VIP (Anti Peluru)	7

Kode Akun	Kode Kelas pok	Kode Jenis	Kode Objek	Kode Rincian Objek	Kode Sub Rincian Objek	Kode Sub-Sub Rincian Objek	Uraian Barang	Masa Manfaat (Tahun)
01	03	02	02	01	06	05	Mobil Tinja	7
01	03	02	02	01	06	50	Kendaraan Tangga Pesawat	7
01	03	02	02	01	06	51	Kendaraan Meteo	7
01	03	02	02	01	06	52	Kendaraan Sweeper	7
01	03	02	02	01	06	53	Kendaraan Kamar Sandi	7
01	03	02	02	01	06	54	Kendaraan Jamming Frekuensi	7
01	03	02	02	01	06	55	Kendaraan Monitoring Sinyal	7
01	03	02	02	01	06	56	Mobil Dapur Lapangan	7
01	03	02	02	01	06	57	Mobil Penarik Barrier	7
01	03	02	02	01	06	58	Mobil Operasional PJR	7
01	03	02	02	01	06	59	Automatic Unguided Vehicle (AuGV)	7
01	03	02	02	01	06	06	Mobil Tangki Air	7
01	03	02	02	01	06	60	Rescue Car	7
01	03	02	02	01	06	61	Rapid Deployment Land SAR	7
01	03	02	02	01	06	62	Rescue Truck	7
01	03	02	02	01	06	63	Monilog (Mobil Logistik/ Personil)	7
01	03	02	02	01	06	64	Mobil Latih	7
01	03	02	02	01	06	65	Ran Switch Wagon	7
01	03	02	02	01	06	66	Ran Cacing Wagon	7
01	03	02	02	01	06	67	Ran Traktor	7
01	03	02	02	01	06	68	Ran Tangki	7
01	03	02	02	01	06	69	Ran Zat Asam	7
01	03	02	02	01	06	07	Mobil Unit Monitoring Frekuensi	7
01	03	02	02	01	06	70	Ran Penyapu Landasan	7
01	03	02	02	01	06	71	Ran Pandu Pesawat	7
01	03	02	02	01	06	72	Ran Penarik Pesawat	7
01	03	02	02	01	06	73	Ran Penyapu Hanggar	7
01	03	02	02	01	06	74	Ran Drug Chute	7
01	03	02	02	01	06	75	Ran Pembangkit Tenaga	7
01	03	02	02	01	06	76	Ran Crime Squid	7
01	03	02	02	01	06	77	Ran Weapon Carrier	7
01	03	02	02	01	06	78	Ran Laboratorium / Uji Coba	7
01	03	02	02	01	06	79	Ran Kantin	7
01	03	02	02	01	06	08	Mobil Unit Perpustakaan Keliling	7
01	03	02	02	01	06	80	Ran Patroli	7
01	03	02	02	01	06	81	Ran Jeep Kommand	7
01	03	02	02	01	06	82	Ran Recovery	7
01	03	02	02	01	06	83	Ran Pengisi BB Pesawat	7
01	03	02	02	01	06	84	Ran Wrecker	7
01	03	02	02	01	06	85	Ran Forklift	7
01	03	02	02	01	06	86	Mobil Patroli	7
01	03	02	02	01	06	87	Kendaraan APC	7
01	03	02	02	01	06	88	Kendaraan Dare V	7
01	03	02	02	01	06	89	Kendaraan/Mobil Pengawasan	7
01	03	02	02	01	06	09	Mobil Unit Visual Mini (MUVIANI)	7
01	03	02	02	01	06	90	Mobil Irup	7
01	03	02	02	01	06	91	Mobil Komlek Polri	7
01	03	02	02	01	06	92	Mobil Unit TKP	7
01	03	02	02	01	06	93	Mobil Unit Laka Lantas	7
01	03	02	02	01	06	94	Mobil Unit Identifikasi	7
01	03	02	02	01	06	95	Mobil Unit Labfor	7
01	03	02	02	01	06	96	Mobil Unit Penerangan Polri	7
01	03	02	02	01	06	97	Mobil Unit Derek	7
01	03	02	02	01	06	98	Mobil Unit Satwa	7
01	03	02	02	01	06	99	Rantis PHH	7
01	03	02	02	01	07		<b>KENDARAAN TEMPUR</b>	
01	03	02	02	01	07	01	Kendaraan Tempur Roda Ban	7
01	03	02	02	01	07	10	BRDM	7
01	03	02	02	01	07	11	A. Yari	7
01	03	02	02	01	07	12	Parhard	7
01	03	02	02	01	07	13	VAB-NG	7
01	03	02	02	01	07	14	APRI -V1	7
01	03	02	02	01	07	15	APSI -V1	7
01	03	02	02	01	07	16	BVP	7
01	03	02	02	01	07	17	VPV / Recovery	7
01	03	02	02	01	07	18	Tank AMX 13 APC	7
01	03	02	02	01	07	19	Scorpion	7
01	03	02	02	01	07	02	Kendaraan Tempur Roda Rantai	7
01	03	02	02	01	07	20	Stormer (Kel Scorpion)	7
01	03	02	02	01	07	21	PT-76	7
01	03	02	02	01	07	22	KAPA - 61	7
01	03	02	02	01	07	23	BMP - 2	7
01	03	02	02	01	07	24	Miclio/Giant Viper	7
01	03	02	02	01	07	03	Saladin	7
01	03	02	02	01	07	04	Saracen	7
01	03	02	02	01	07	05	Perret	7
01	03	02	02	01	07	06	V-150	7
01	03	02	02	01	07	07	BTR	7
01	03	02	02	01	07	08	CO. Ranger	7



Kode Akun	Kode Kelas pok	Kode Jenis	Kode Objek	Kode Rincian Objek	Kode Sub Rincian Objek	Kode Sub-Sub Rincian Objek	Urutan Barang	Masa Manfaat (Tahun)
01	03	02	02	01	07	09	CO. Scout	7
01	03	02	02	01	08		<b>ALAT ANGKUTAN KERETA REL</b>	
01	03	02	02	01	08	01	Lokomotif Diesel Hidraulic	7
01	03	02	02	01	08	02	Lokomotif Diesel Listrik	7
01	03	02	02	01	08	03	Lokomotif Uap	7
01	03	02	02	01	08	04	Kereta Rel Listrik	7
01	03	02	02	01	08	05	Kereta Rel Diesel	7
01	03	02	02	01	08	06	Trolley Car/Lori	7
01	03	02	02	02			<b>ALAT ANGKUTAN DARAT TAK BERMOTOR</b>	
01	03	02	02	02	01		<b>KENDARAAN TAK BERMOTOR ANGKUTAN BARANG</b>	
01	03	02	02	02	01	01	Gerobak Tarik	2
01	03	02	02	02	01	10	Meja Dorong Saji/Trolley Saji	2
01	03	02	02	02	01	11	Roda Dua Berinsulasi	2
01	03	02	02	02	01	12	Roda Tiga/ Gerobak Kayuh Berinsulasi	2
01	03	02	02	02	01	02	Gerobak Dorong	2
01	03	02	02	02	01	03	Caravan	2
01	03	02	02	02	01	04	Lori Dorong	2
01	03	02	02	02	01	05	Trailer	2
01	03	02	02	02	01	06	Container Dolly	2
01	03	02	02	02	01	07	Pallet Dolly	2
01	03	02	02	02	01	08	Baggage And Mail Cart	2
01	03	02	02	02	01	09	Baggage Trolley	2
01	03	02	02	02	02		<b>KENDARAAN TAK BERMOTOR PENUMPANG</b>	
01	03	02	02	02	02	01	Sepeda	2
01	03	02	02	02	02	02	Dokar/Kuda (Kendaraan Tak Bermotor Penumpang)	2
01	03	02	02	02	02	03	Tandu dorong	2
01	03	02	02	02	03		<b>ALAT ANGKUTAN KERETA REL TAK BERMOTOR</b>	
01	03	02	02	02	03	01	Kereta Penumpang	2
01	03	02	02	03			<b>ALAT ANGKUTAN APUNG BERMOTOR</b>	
01	03	02	02	02	03	02	Kereta Makan	2
01	03	02	02	02	03	03	Power Car	2
01	03	02	02	02	03	04	Gerbang Barang Tertutup	2
01	03	02	02	02	03	05	Gerbang Barang Terbuka	2
01	03	02	02	03			<b>ALAT ANGKUTAN APUNG TAK BERMOTOR</b>	
01	03	02	02	03	01		<b>ALAT ANGKUTAN APUNG BERMOTOR UNTUK BARANG</b>	
01	03	02	02	03	01	01	Kapal Minyak (Tanker)	10
01	03	02	02	03	01	02	Tongkang Bermotor	10
01	03	02	02	03	01	03	Tug Boat + Attachment	10
01	03	02	02	03	01	04	Landing Ship Transportation( L.S.T )	10
01	03	02	02	03	01	05	Kapal Hidrofoil	10
01	03	02	02	03	01	06	Kapal Motor	10
01	03	02	02	03	01	07	Kapal Cargo (Kapal Barang)	10
01	03	02	02	03	01	08	Truck Air	10
01	03	02	02	03	02		<b>ALAT ANGKUTAN APUNG BERMOTOR UNTUK PENUMPANG</b>	
01	03	02	02	03	02	01	Speed Boat / Motor Tempel	10
01	03	02	02	03	02	02	Motor Boat	10
01	03	02	02	03	02	03	Klotok	10
01	03	02	02	03	02	04	Ferry	10
01	03	02	02	03	02	05	Hidrofoil	10
01	03	02	02	03	02	06	Jetfoil	10
01	03	02	02	03	02	07	Long Boat	10
01	03	02	02	03	02	08	Kapal Passenger (Kapal Penumpang)	10
01	03	02	02	03	02	09	Perahu Kayu	10
01	03	02	02	03	03		<b>ALAT ANGKUTAN APUNG BERMOTOR KHUSUS</b>	
01	03	02	02	03	03	01	Surver Boat	10
01	03	02	02	03	03	10	Kapal Patroli Pantai	10
01	03	02	02	03	03	11	Kapal Motor Perpustakaan Keliling	10
01	03	02	02	03	03	12	Floating Work Shop/Dock	10
01	03	02	02	03	03	13	Moring Boat/Kepil	10
01	03	02	02	03	03	14	Suction Dredger/Keruk Hisap	10
01	03	02	02	03	03	15	Quitter Dredger/Keruk Bor	10
01	03	02	02	03	03	16	Bucket Dredger/Keruk Timba	10
01	03	02	02	03	03	17	Clampahel Dredger/Keruk Cakram	10
01	03	02	02	03	03	18	Alat Angkutan Apung Untuk Mancing	10
01	03	02	02	03	03	19	Floating Pile + Attachment (Alat Angkutan Apung Bermotor Khusus)	10
01	03	02	02	03	03	02	Kapal Anti Polusi	10
01	03	02	02	03	03	20	Sekoci Motor Tempel	10
01	03	02	02	03	03	21	Perahu Motor Tempel	10
01	03	02	02	03	03	22	Kapal Oseanografi	10
01	03	02	02	03	03	23	Perahu Tradisional	10
01	03	02	02	03	03	24	Sea Rider	10
01	03	02	02	03	03	25	Hover Craft	10
01	03	02	02	03	03	26	Kapal Pengangkut Ikan	10
01	03	02	02	03	03	27	Kapal Pengolah Ikan	10
01	03	02	02	03	03	28	Kapal Penelitian/ Ekaplorasi Perikanan	10
01	03	02	02	03	03	29	Kapal Pendukung Operasi Penangkapan Ikan	10
01	03	02	02	03	03	30	Kapal Perambuan	10
01	03	02	02	03	03	31	Kapal Pendukung Operasi Pembudidayaan Ikan	10
01	03	02	02	03	03		Kapal Pengawas Perikanan	10

Kode Akun	Kode Relem pak	Kode Jenis	Kode Objek	Kode Rincian Objek	Kode Sub Rincian Objek	Kode Sub-Sub Rincian Objek	Uraian Barang	Masa Manfaat (Tahun)
01	03	02	02	03	03	32	Perahu Intai 3 orang	10
01	03	02	02	03	03	33	Perahu Serbu 15 orang	10
01	03	02	02	03	03	34	Kapal Patroli Polisi	10
01	03	02	02	03	03	35	Jet Sky	10
01	03	02	02	03	03	36	Speed Boat	10
01	03	02	02	03	03	04	Out Boat Motor	10
01	03	02	02	03	03	05	Kapal Hydrografi	10
01	03	02	02	03	03	06	Kapal Unit Penerangan Air	10
01	03	02	02	03	03	07	Kapal Visual Mini	10
01	03	02	02	03	03	08	Kapal Penangkap Ikan	10
01	03	02	02	03	03	09	Kapal Pengangkut Hewan	10
01	03	02	02	03	04		<b>ALAT ANGKUTAN APUNG BERMOTOR MILITER</b>	
01	03	02	02	03	04	01	Kapal Perusak Kawat (PK/PKR)	10
01	03	02	02	03	04	10	Kapal Angkut Sebagai	10
01	03	02	02	03	04	11	Kapal Bantu Umum	10
01	03	02	02	03	04	12	Kapal Patroli Cepat	10
01	03	02	02	03	04	13	Kal 22 s.d. 25 ton, 16 s.d. 30 ton, 31 s.d. 100 ton	10
01	03	02	02	03	04	14	Kapal Latih	10
01	03	02	02	03	04	15	Bengkel Apung (BA)	10
01	03	02	02	03	04	16	Bantu Hidro Oceanologi (BHO)	10
01	03	02	02	03	04	17	Kapal Tundra Samudra	10
01	03	02	02	03	04	18	Kapal Penderat	10
01	03	02	02	03	04	02	Kapal Penyapu Ranyau	10
01	03	02	02	03	04	03	Kapal Cepat Rudal	10
01	03	02	02	03	04	04	Kapal Cepat Torpedo	10
01	03	02	02	03	04	05	Kapal Selam Samudra	10
01	03	02	02	03	04	06	Landing Ship Tank (LST)	10
01	03	02	02	03	04	07	Markas Apung	10
01	03	02	02	03	04	08	Kapal Bantu Cair Minyak (BCM)	10
01	03	02	02	03	04	09	Kapal Bantu Angkut Personel (BAP)	10
01	03	02	02	04			<b>ALAT ANGKUTAN APUNG TAK BERMOTOR</b>	
01	03	02	02	04	01		<b>ALAT ANGKUTAN APUNG TAK BERMOTOR UNTUK BARANG</b>	
01	03	02	02	04	01	01	Tongkang	3
01	03	02	02	04	01	02	Perahu Barang	3
01	03	02	02	04	02		<b>ALAT ANGKUTAN APUNG TAK BERMOTOR UNTUK PENUMPANG</b>	
01	03	02	02	04	02	01	Perahu Penumpang	3
01	03	02	02	04	02	02	Perahu Pergerakan	3
01	03	02	02	04	03		<b>ALAT ANGKUTAN APUNG TAK BERMOTOR KHUSUS</b>	
01	03	02	02	04	03	01	Ponton	3
01	03	02	02	04	03	02	Perahu Karet (Alat Angkutan Apung Tak Bermotor Khusus)	3
01	03	02	02	04	03	03	Ponton Rumah	3
01	03	02	02	04	03	04	Floating Platform / Rakit	3
01	03	02	02	05			<b>ALAT ANGKUTAN BERMOTOR UDARA</b>	
01	03	02	02	05	01		<b>KAPAL TERBANG</b>	
01	03	02	02	05	01	01	Kapal Terbang Sayap Tetap Mesin Turbin (Fuel Jet)	20
01	03	02	02	05	01	10	Amphibi	20
01	03	02	02	05	01	11	Kapal Terbang Latih	20
01	03	02	02	05	01	12	Helicopter	20
01	03	02	02	05	01	13	Pesawat Ringan (Track Flight)	20
01	03	02	02	05	01	14	Pesawat Tempur	20
01	03	02	02	05	01	15	Pesawat Angkut	20
01	03	02	02	05	01	16	Pesawat Amphibi	20
01	03	02	02	05	01	17	Pesawat Latih	20
01	03	02	02	05	01	18	Pesawat Olah Raga	20
01	03	02	02	05	01	19	Helicopter Tanpa Awak	20
01	03	02	02	05	01	02	Kapal Terbang Sayap Tetap Mesin Turbo Prop	20
01	03	02	02	05	01	20	Pesawat Intai	20
01	03	02	02	05	01	21	Turbo Prop	20
01	03	02	02	05	01	03	Kapal Terbang Sayap Tetap Mesin Torak	20
01	03	02	02	05	01	04	Kapal Terbang Sayap Putar Mesin Turbin	20
01	03	02	02	05	01	05	Kapal Terbang Sayap Putar Mesin Turbo	20
01	03	02	02	05	01	06	Kapal Terbang Sayap Putar Mesin Torak	20
01	03	02	02	05	01	07	Kapal Terbang Angkut Taktis	20
01	03	02	02	05	01	08	Kapal Terbang Baling-baling	20
01	03	02	02	05	01	09	Intai Maritim	20
01	03	02	03	01			<b>ALAT BENOKEL BERMESIN</b>	
01	03	02	03	01	01		<b>PERKAKAS KONSTRUKSI LOGAM TERPASANG PADA PONDASI</b>	
01	03	02	03	01	01	01	Mesin Bubut	10
01	03	02	03	01	01	10	Mesin Skrup	10
01	03	02	03	01	01	11	Mesin Meiling	10
01	03	02	03	01	01	12	Mesin Pural	10
01	03	02	03	01	01	13	Mesin Perapen	10
01	03	02	03	01	01	14	Mesin Sikat Kulit	10
01	03	02	03	01	01	15	Mesin Pemotong Kulit	10
01	03	02	03	01	01	16	Mesin Jahit Kulit	10
01	03	02	03	01	01	17	Mesin Pengepres Kulit	10
01	03	02	03	01	01	18	Mesin Kompresor	10
01	03	02	03	01	01	19	Mesin Las Listrik	10
01	03	02	03	01	01	02	Mesin Frais	10

Kode Akun	Kode Kelas	Kode Jenis	Kode Objek	Kode Rincian Objek	Kode Sub Rincian Objek	Kode Sub-Sub Rincian Objek	Uraian Barang	Masa Manfaat (Tahun)
01	03	02	03	01	01	20	Mesin Dynamo Kron	10
01	03	02	03	01	01	21	Mesin Sikat Besi Kron	10
01	03	02	03	01	01	22	Mesin Pemotong Fiberglass/Poliester	10
01	03	02	03	01	01	23	Mesin Gulung Listrik	10
01	03	02	03	01	01	24	Mesin Pelubang (Perkakas Konstruksi Logam Terpasang Pada Pondasi)	10
01	03	02	03	01	01	25	Mesin Penekuk/Lipat Plat	10
01	03	02	03	01	01	26	Mesin Gunting Plat	10
01	03	02	03	01	01	27	Mesin Pembengkok Uni	10
01	03	02	03	01	01	28	Mesin Ampas Plat	10
01	03	02	03	01	01	29	Mesin Pemotong Plat	10
01	03	02	03	01	01	30	Mesin Ketam (Perkakas Konstruksi Logam Terpasang Pada Pondasi)	10
01	03	02	03	01	01	31	Mesin Transmisi Automotive	10
01	03	02	03	01	01	32	Mesin Pembengkok Logam	10
01	03	02	03	01	01	33	Mesin Crystal Growing	10
01	03	02	03	01	01	34	Mesin Laser Cutting	10
01	03	02	03	01	01	35	Mesin Laser Welding	10
01	03	02	03	01	01	36	Mesin Lipat Plat	10
01	03	02	03	01	01	37	Mesin Briket	10
01	03	02	03	01	01	38	Univ. Grinder Setting Valve	10
01	03	02	03	01	01	39	Univ. Grinder Valve Repair	10
01	03	02	03	01	01	40	Mesin Serut	10
01	03	02	03	01	01	41	Mesin Press Hidrolik & Punch	10
01	03	02	03	01	01	42	Mesin Profile Kayu	10
01	03	02	03	01	01	43	Kompresor Standar	10
01	03	02	03	01	01	44	Mesin Bor	10
01	03	02	03	01	01	45	Mesin Gergaji Logam	10
01	03	02	03	01	01	46	Mesin Gerinda	10
01	03	02	03	01	01	47	Mesin Rol	10
01	03	02	03	01	01	48	Mesin Bor Cylinder	10
01	03	02	03	01	02		<b>PERKAKAS KONSTRUKSI LOGAM YANG TRANSPORTABLE (BERPINDAH)</b>	
01	03	02	03	01	02	01	Mesin Gerinda Tangan	10
01	03	02	03	01	02	02	Mesin Bor Tangan	10
01	03	02	03	01	02	03	Mesin Cylinder	10
01	03	02	03	01	02	04	Riveting Machine	10
01	03	02	03	01	02	05	Mesin Gulung Manual	10
01	03	02	03	01	02	06	Mesin Ampelas Tangan	10
01	03	02	03	01	02	07	Mesin Ampelas Rol Kecil	10
01	03	02	03	01	02	08	Mesin Gergaji Besi	10
01	03	02	03	01	03		<b>PERKAKAS BENGKEL LISTRIK</b>	
01	03	02	03	01	03	01	Battery Charge	10
01	03	02	03	01	03	10	Cylindrical Grinder Yam	10
01	03	02	03	01	03	11	Capacity Die Casting	10
01	03	02	03	01	03	12	Time Continuity Machine	10
01	03	02	03	01	03	13	Engine Cylinder Research Engine	10
01	03	02	03	01	03	14	Valve Sensor	10
01	03	02	03	01	03	15	Coordinate Measuring Machines	10
01	03	02	03	01	03	16	Engine Cooling System	10
01	03	02	03	01	03	17	Outlet Manifold Pressure	10
01	03	02	03	01	03	18	Impulse Orbital Welder	10
01	03	02	03	01	03	19	AVL DIGAS	10
01	03	02	03	01	03	20	Winder	10
01	03	02	03	01	03	21	Electric Wire Rope	10
01	03	02	03	01	03	22	Steam Pressure Gauge	10
01	03	02	03	01	03	23	Safety Valve	10
01	03	02	03	01	03	24	Tresher Static	10
01	03	02	03	01	03	25	Varian	10
01	03	02	03	01	03	26	Mixer (Perkakas Bengkel Listrik)	10
01	03	02	03	01	03	27	Stepping Motor	10
01	03	02	03	01	03	28	Cylinder Pressure Transducer	10
01	03	02	03	01	03	29	Engine Simulation Software Package	10
01	03	02	03	01	03	30	Exhaust Gas Analyzer	10
01	03	02	03	01	03	31	Transformer	10
01	03	02	03	01	03	32	Circular Saw	10
01	03	02	03	01	03	33	Tester Listrik/Telepon/Internet	10
01	03	02	03	01	03	34	Motor Listrik	10
01	03	02	03	01	03	35	Solder Listrik	10
01	03	02	03	01	03	36	Sedotan Timah Listrik	10
01	03	02	03	01	03	37	Electrical Discharge	10
01	03	02	03	01	03	38	Vertical machining Centre	10
01	03	02	03	01	03	39	Copy Milling	10
01	03	02	03	01	03	40	Surface Grinding Proth	10
01	03	02	03	01	04		<b>PERKAKAS BENGKEL SERVICE</b>	
01	03	02	03	01	04	01	Auto Lift	10
01	03	02	03	01	04	10	Air Filter Regulator	10
01	03	02	03	01	04	11	Diamond Core Drill Core	10
01	03	02	03	01	04	12	AC Motor Control	10
01	03	02	03	01	04	02	Car Washer	10
01	03	02	03	01	04	03	Steam Cleaner	10
01	03	02	03	01	04	04	Lubricating Equipment	10



Kode Akun	Kode Kelom-pok	Kode Jenis	Kode Objek	Kode Rincian Objek	Kode Sub Rincian Objek	Kode Sub-Sub Rincian Objek	Uraian Barang	Masa Manfaat (Tahun)
01	03	02	03	01	04	05	Mesin Spooling	10
01	03	02	03	01	04	06	Mesin Balancer	10
01	03	02	03	01	04	07	Drake Drum Lathe/Mesin Perata Tromol	10
01	03	02	03	01	04	08	Pengasah Lubang Stang Piston	10
01	03	02	03	01	04	09	Lubricating Set (Perkakas Bengkel Service)	10
01	03	02	03	01	05		<b>PERKAKAS PENGANGKAT BERMESIN</b>	
01	03	02	03	01	05	01	Overhead Crane	10
01	03	02	03	01	05	02	Hoist	10
01	03	02	03	01	05	03	Winch/LIR	10
01	03	02	03	01	06		<b>PERKAKAS BENGKEL KAYU</b>	
01	03	02	03	01	06	01	Mesin Gergaji	10
01	03	02	03	01	06	10	Gergaji Bergkok ATS	10
01	03	02	03	01	06	11	Amplas Listrik GMT	10
01	03	02	03	01	06	12	Gergaji Chain Saw	10
01	03	02	03	01	06	13	Table Saw 10 Eastco	10
01	03	02	03	01	06	15	Gergaji Mesin Portable	10
01	03	02	03	01	06	02	Mesin Ketam (Perkakas Bengkel Kayu)	10
01	03	02	03	01	06	03	Mesin Bor Kayu	10
01	03	02	03	01	06	04	Mesin Penghalus	10
01	03	02	03	01	06	05	Mesin Penyambung Papan	10
01	03	02	03	01	06	06	Tatah Listrik Oscar MK 361	10
01	03	02	03	01	06	07	Pasah Listrik MKC	10
01	03	02	03	01	06	08	Profile Listrik MKC	10
01	03	02	03	01	06	09	Gerenda Duduk	10
01	03	02	03	01	07		<b>PERKAKAS BENGKEL KHUSUS</b>	
01	03	02	03	01	07	01	Mesin Jahit Terpal	10
01	03	02	03	01	07	02	Perkakas Vulkanisir Ban	10
01	03	02	03	01	07	03	Perkakas Bongkar/Pasang Ban	10
01	03	02	03	01	07	04	Mesin Tenun Tekstil	10
01	03	02	03	01	07	05	Mesin Celup (Perkakas Bengkel Khusus)	10
01	03	02	03	01	07	06	Pemasang Baru	10
01	03	02	03	01	07	07	Mesin Tenun Jahit	10
01	03	02	03	01	08		<b>PERALATAN LAS</b>	
01	03	02	03	01	08	01	Peralatan Las Listrik	10
01	03	02	03	01	08	02	Peralatan Las Karbet	10
01	03	02	03	01	08	03	Peralatan Las Gas	10
01	03	02	03	01	09		<b>PERKAKAS PABRIK ES</b>	
01	03	02	03	01	09	01	Evaporator	10
01	03	02	03	01	09	10	Reciver	10
01	03	02	03	01	09	11	Elektrik Panel Control	10
01	03	02	03	01	09	12	Trafo Stater	10
01	03	02	03	01	09	13	Tabung NH3	10
01	03	02	03	01	09	14	Pompa Olasz Compressor	10
01	03	02	03	01	09	15	Condenser	10
01	03	02	03	01	09	16	Agitator	10
01	03	02	03	01	09	17	Bak Air	10
01	03	02	03	01	09	18	Ice Cam	10
01	03	02	03	01	09	02	Air Blower	10
01	03	02	03	01	09	03	Brine Tank	10
01	03	02	03	01	09	04	Filling Device	10
01	03	02	03	01	09	05	Pipping Tank Device	10
01	03	02	03	01	09	06	Thawing Tank	10
01	03	02	03	01	09	07	Can Frame	10
01	03	02	03	01	09	08	Brine Tank Cover	10
01	03	02	03	01	09	09	Clear Ice Equipment	10
01	03	02	03	02			<b>ALAT BENGKEL TAK BERMESIN</b>	
01	03	02	03	02	01		<b>PERKAKAS BENGKEL KONSTRUKSI LOGAM</b>	
01	03	02	03	02	01	01	Perkakas Dapur Tempa	5
01	03	02	03	02	01	11	Alat Peripis Rotan	5
01	03	02	03	02	01	12	Pisau Pengerok	5
01	03	02	03	02	01	13	Pisau Pengerat	5
01	03	02	03	02	01	14	Pisau Pembelah Rotan	5
01	03	02	03	02	01	15	Gunting Rotan	5
01	03	02	03	02	01	16	Pisau Bergigi	5
01	03	02	03	02	01	17	Beal Penekuk	5
01	03	02	03	02	01	18	Pisau Peraut	5
01	03	02	03	02	01	19	Oven Batu Beta	5
01	03	02	03	02	01	02	Perkakas Bangku Kerja	5
01	03	02	03	02	01	20	Cetakan Batu Beta	5
01	03	02	03	02	01	21	Pelengk	5
01	03	02	03	02	01	22	ATBM	5
01	03	02	03	02	01	03	Perkakas Pengukur	5
01	03	02	03	02	01	04	Perkakas Pengecoran Logam	5
01	03	02	03	02	01	05	R O L	5
01	03	02	03	02	01	06	Perkakas Pemotong Plat	5
01	03	02	03	02	01	07	Perkakas Press Hidrolik	5
01	03	02	03	02	01	08	Perkakas Pemotong Kabel Sling	5
01	03	02	03	02	01	09	Perkakas Pengecatan Kendaraan	5
01	03	02	03	02	02		<b>PERKAKAS BENGKEL LISTRIK</b>	

Kode Akun	Kode Kelom-pok	Kode Jenis	Kode Objek	Kode Rincian Objek	Kode Sub Rincian Objek	Kode Sub-Sub Rincian Objek	Uraian Barang	Masa Manfaat (Tahun)
01	03	02	03	02	02	01	Armature Drying Oven	5
01	03	02	03	02	02	02	Mica Undercutter	5
01	03	02	03	02	02	03	Commutator Turning Tool	5
01	03	02	03	02	02	04	Armature Crowler	5
01	03	02	03	02	02	05	Solid State Soldering Gun	5
01	03	02	03	02	03		<b>PERKAKAS BENGKEL SERVICE</b>	
01	03	02	03	02	03	01	Lubricating Set (Perkakas Bengkel Service)	5
01	03	02	03	02	03	02	Jembatan Service Hidrolik	5
01	03	02	03	02	03	03	Perlengkapan Bengkel Mekanik	5
01	03	02	03	02	04		<b>PERKAKAS PENGANGKAT</b>	
01	03	02	03	02	04	01	Dongkrak Mekanik	5
01	03	02	03	02	04	02	Dongkrak Hidrolik	5
01	03	02	03	02	04	03	T A K E L	5
01	03	02	03	02	04	04	G A N T R Y	5
01	03	02	03	02	04	05	T R I P O D	5
01	03	02	03	02	04	06	Floor Crane	5
01	03	02	03	02	05		<b>PERKAKAS STANDARD (STANDARD TOOLS)</b>	
01	03	02	03	02	05	01	Tool Kit Set	5
01	03	02	03	02	05	10	Pembuat Fisik (DIESS)	5
01	03	02	03	02	05	11	Tungku Non Ferrous	5
01	03	02	03	02	05	12	Wheel Chock (Perkakas Standard (standard Tools)	5
01	03	02	03	02	05	13	Maintenance Step	5
01	03	02	03	02	05	14	Crimping Tolls	5
01	03	02	03	02	05	15	Toolkit Tukang Kayu Ton	5
01	03	02	03	02	05	16	Toolkit Tukang Batu Ton	5
01	03	02	03	02	05	17	Toolkit Tukang Listrik	5
01	03	02	03	02	05	18	Toolkit Pemeliharaan	5
01	03	02	03	02	05	19	Toolkit Perbengkelan	5
01	03	02	03	02	05	02	Tool Kit Box	5
01	03	02	03	02	05	20	Toolkit Perpipaan	5
01	03	02	03	02	05	21	Tool Outfit Pioneer Electric	5
01	03	02	03	02	05	22	Tool General Mechanic Set	5
01	03	02	03	02	05	23	Toolkit Tukang Besi	5
01	03	02	03	02	05	24	Tool Electrical Set	5
01	03	02	03	02	05	25	Sawmil	5
01	03	02	03	02	05	26	Unit Pelumas Portable	5
01	03	02	03	02	05	27	Scaffolding Set & Tool	5
01	03	02	03	02	05	28	Hand Pallet	5
01	03	02	03	02	05	29	Paron	5
01	03	02	03	02	05	03	Tool Cabinet Set	5
01	03	02	03	02	05	30	Cylinder Bearing	5
01	03	02	03	02	05	31	Perlengkapan Bengkel Pergecatan	5
01	03	02	03	02	05	04	Kunci Pipa	5
01	03	02	03	02	05	05	Puller Set	5
01	03	02	03	02	05	06	Tap Dies	5
01	03	02	03	02	05	07	Creeper	5
01	03	02	03	02	05	08	Engine Stand	5
01	03	02	03	02	05	09	Kunci Moment	5
01	03	02	03	02	06		<b>PERKAKAS KHUSUS (SPECIAL TOOLS)</b>	
01	03	02	03	02	06	01	Kunci Khusus Untuk Engine	5
01	03	02	03	02	06	10	Kunci Khusus Cassis Alat Besar Udara	5
01	03	02	03	02	06	11	Digital Tang Ampere	5
01	03	02	03	02	06	12	Digital Tachometer	5
01	03	02	03	02	06	13	Foot Klep	5
01	03	02	03	02	06	14	Cincin/Kopling Slang Hydrant	5
01	03	02	03	02	06	15	Kunci L	5
01	03	02	03	02	06	16	TBA	5
01	03	02	03	02	06	02	Kunci Khusus Alat Besar Darat	5
01	03	02	03	02	06	03	Kunci Khusus Alat Besar Apung	5
01	03	02	03	02	06	04	Kunci Khusus Cassis Alat Angkut Darat	5
01	03	02	03	02	06	05	Kunci Khusus Cassis	5
01	03	02	03	02	06	06	Kunci Khusus Alat Angkut Apung	5
01	03	02	03	02	06	07	Kunci Khusus Pembuka Mur/Baut	5
01	03	02	03	02	06	08	Kunci Khusus Moment	5
01	03	02	03	02	06	09	Kunci Khusus Alat Besar Udara	5
01	03	02	03	02	07		<b>PERKAKAS BENGKEL KERJA</b>	
01	03	02	03	02	07	01	Gengaji	5
01	03	02	03	02	07	02	Ketam	5
01	03	02	03	02	07	03	Bor	5
01	03	02	03	02	07	04	Pahat	5
01	03	02	03	02	07	05	Kakak Tun	5
01	03	02	03	02	07	06	Water Pas	5
01	03	02	03	02	07	07	Siku	5
01	03	02	03	02	07	08	Palu	5
01	03	02	03	02	08		<b>PERALATAN TUKANG BESI</b>	
01	03	02	03	02	08	01	Tanggem	5
01	03	02	03	02	08	10	Pukul Lengkung	5
01	03	02	03	02	08	11	Pukul Sabit	5
01	03	02	03	02	08	12	Kikir	5

Kode Akun	Kode Kelum-pok	Kode Jenis	Kode Objek	Kode Rincian Objek	Kode Sub Rincian Objek	Kode Sub-Sub Rincian Objek	Uraian Barang	Masa Manfaat (Tahun)
01	03	02	03	02	08	13	Kunci Pas	5
01	03	02	03	02	08	14	Tang Senai & Tap	5
01	03	02	03	02	08	15	Drei Giasa (Obeng)	5
01	03	02	03	02	08	16	Drei Kembang (Obeng)	5
01	03	02	03	02	08	17	Drei Ketok (Obeng)	5
01	03	02	03	02	08	18	Seket Mat	5
01	03	02	03	02	08	19	Jangka Besi	5
01	03	02	03	02	08	02	Gunting Plat	5
01	03	02	03	02	08	20	Kunci Stang	5
01	03	02	03	02	08	03	Landasan Kenteng	5
01	03	02	03	02	08	04	Kunci Kaul	5
01	03	02	03	02	08	05	Gunting Plat Tangan	5
01	03	02	03	02	08	06	Tang Kombinasi	5
01	03	02	03	02	08	07	Tang Potong	5
01	03	02	03	02	08	08	Betel, Seter, Drip, Dreg, Snaper	5
01	03	02	03	02	08	09	Pukul Konde	5
01	03	02	03	02	09		<b>PERALATAN TUKANG KAYU</b>	
01	03	02	03	02	09	01	Tatah Biasa	5
01	03	02	03	02	09	02	Tatah Lengkung	5
01	03	02	03	02	09	03	Keota	5
01	03	02	03	02	09	04	Petel	5
01	03	02	03	02	09	05	Patar	5
01	03	02	03	02	09	06	Bor Engkol	5
01	03	02	03	02	09	07	Perlengkapan Bergkel Kayu	5
01	03	02	03	02	09	08	Gergaji Mesin Standar	5
01	03	02	03	02	10		<b>PERALATAN TUKANG KAYU</b>	
01	03	02	03	02	10	01	Pisau Kulit	5
01	03	02	03	02	10	10	Drek Mata Ayam	5
01	03	02	03	02	10	11	Jarum Kulit Satu Set	5
01	03	02	03	02	10	12	Uncek	5
01	03	02	03	02	10	02	Pandolan Sepatu	5
01	03	02	03	02	10	03	Lis Sepatu	5
01	03	02	03	02	10	04	Cokro	5
01	03	02	03	02	10	05	Plang Kulit	5
01	03	02	03	02	10	06	Catut	5
01	03	02	03	02	10	07	Pukul Sepatu	5
01	03	02	03	02	10	08	Gunting Kulit	5
01	03	02	03	02	10	09	Gunting Kain	5
01	03	02	03	02	11		<b>PERALATAN UKUR, GIP DAN FEETING</b>	
01	03	02	03	02	11	01	Dipan Ukur	5
01	03	02	03	02	11	10	Trap Latihan	5
01	03	02	03	02	11	02	Meteran Kain	5
01	03	02	03	02	11	03	Rol Meter	5
01	03	02	03	02	11	04	Jangka Berkaki	5
01	03	02	03	02	11	05	Patar Gip	5
01	03	02	03	02	11	06	Pisau Gip	5
01	03	02	03	02	11	07	Pararel Bar	5
01	03	02	03	02	11	08	Cermin Besar	5
01	03	02	03	02	11	09	Tangga Latihan	5
01	03	02	03	02	12		<b>PERALATAN BENGKEL KHUSUS PELADAM</b>	
01	03	02	03	02	12	01	Mesin CNC	5
01	03	02	03	02	12	10	Gegap Pemotong Kuku	5
01	03	02	03	02	12	11	Gegap Pemotong Paku	5
01	03	02	03	02	12	12	Pisau Renet	5
01	03	02	03	02	12	13	Mesin Jahit Terpal	5
01	03	02	03	02	12	14	Pelobang Tapel	5
01	03	02	03	02	12	15	Tang Busaya	5
01	03	02	03	02	12	16	Mesin Battery Set / Pengisi Accu	5
01	03	02	03	02	12	17	Peralatan Bengkel Lainnya	5
01	03	02	03	02	12	18	Mesin Blower Listrik / Mekanik	5
01	03	02	03	02	12	19	Mesin Sikat / Bruah Machine	5
01	03	02	03	02	12	02	Dynamo Tungku	5
01	03	02	03	02	12	20	Mesin Pembuka Ban	5
01	03	02	03	02	12	21	Mesin Slep Kruk As	5
01	03	02	03	02	12	22	Mesin Asah Slider Cop	5
01	03	02	03	02	12	23	Mesin Gulung Spool	5
01	03	02	03	02	12	24	Mesin Gulung Plat	5
01	03	02	03	02	12	25	Mesin Pompa air PMK	5
01	03	02	03	02	12	26	Mesin Asah Klep	5
01	03	02	03	02	12	27	Mesin Tusuk / Stik	5
01	03	02	03	02	12	28	Mesin Bor Listrik Tangan	5
01	03	02	03	02	12	29	Mesin Nimbler	5
01	03	02	03	02	12	03	Mesin Prais	5
01	03	02	03	02	12	30	Mesin Gerinda tangan Listrik	5
01	03	02	03	02	12	31	Mesin Potong plat bentuk / hand nimbler	5
01	03	02	03	02	12	32	Unit Cat	5
01	03	02	03	02	12	33	Cut Off Saw	5
01	03	02	03	02	12	34	Mesin Analisa System	5
01	03	02	03	02	12	35	Blender Las Potong	5



Kode Akun	Kode Kelas	Kode Jenis	Kode Objek	Kode Rincian Objek	Kode Sub Rincian Objek	Kode Sub-Sub Rincian Objek	Uraian Barang	Masa Manfaat (Tahun)
01	03	02	03	02	08	13	Kunci Paa	5
01	03	02	03	02	08	14	Tang Benasi & Tap	5
01	03	02	03	02	08	15	Drel Biasa (Obeng)	5
01	03	02	03	02	08	16	Drel Kembang (Obeng)	5
01	03	02	03	02	08	17	Drel Ketok (Obeng)	5
01	03	02	03	02	08	18	Selot Mat	5
01	03	02	03	02	08	19	Jangka Besi	5
01	03	02	03	02	08	20	Gunting Plat	5
01	03	02	03	02	08	20	Kunci Stang	5
01	03	02	03	02	08	03	Landasan Kerteng	5
01	03	02	03	02	08	04	Kunci Kaul	5
01	03	02	03	02	08	05	Gunting Plat Tangan	5
01	03	02	03	02	08	06	Tang Kombinasi	5
01	03	02	03	02	08	07	Tang Potong	5
01	03	02	03	02	08	08	Betel, Seter, Drip, Dreg, Sneper	5
01	03	02	03	02	08	09	Pukul Korde	5
01	03	02	03	02	09		<b>PERALATAN TUKANG KAYU</b>	
01	03	02	03	02	09	01	Tatah Biasa	5
01	03	02	03	02	09	02	Tatah Lengkung	5
01	03	02	03	02	09	03	Kacota	5
01	03	02	03	02	09	04	Petel	5
01	03	02	03	02	09	05	Patar	5
01	03	02	03	02	09	06	Bor Engkol	5
01	03	02	03	02	09	07	Perlengkapan Bengkel Kayu	5
01	03	02	03	02	09	08	Gergaji Mesin Standar	5
01	03	02	03	02	10		<b>PERALATAN TUKANG KAYU</b>	
01	03	02	03	02	10	01	Pisau Kulit	5
01	03	02	03	02	10	10	Drek Mata Ayam	5
01	03	02	03	02	10	11	Jarum Kulit Satu Set	5
01	03	02	03	02	10	12	Uncek	5
01	03	02	03	02	10	02	Pandokan Sepatu	5
01	03	02	03	02	10	03	Lis Sepatu	5
01	03	02	03	02	10	04	Cokro	5
01	03	02	03	02	10	05	Plong Kulit	5
01	03	02	03	02	10	06	Catut	5
01	03	02	03	02	10	07	Pukul Sepatu	5
01	03	02	03	02	10	08	Gunting Kulit	5
01	03	02	03	02	10	09	Gunting Kain	5
01	03	02	03	02	11		<b>PERALATAN UKUR, GIP DAN FEETING</b>	
01	03	02	03	02	11	01	Dipan Ukur	5
01	03	02	03	02	11	10	Trap Latihan	5
01	03	02	03	02	11	02	Meteran Kain	5
01	03	02	03	02	11	03	Rol Meter	5
01	03	02	03	02	11	04	Jangka Berkaki	5
01	03	02	03	02	11	05	Patar Gip	5
01	03	02	03	02	11	06	Pisau Gip	5
01	03	02	03	02	11	07	Pararel Bar	5
01	03	02	03	02	11	08	Cermin Besar	5
01	03	02	03	02	11	09	Tangga Latihan	5
01	03	02	03	02	12		<b>PERALATAN BENGKEL KHUSUS PELADAM</b>	
01	03	02	03	02	12	01	Mesin CNC	5
01	03	02	03	02	12	10	Gegap Pemotong Kuku	5
01	03	02	03	02	12	11	Gegap Pemotong Paku	5
01	03	02	03	02	12	12	Pisau Renet	5
01	03	02	03	02	12	13	Mesin Jahit Terpal	5
01	03	02	03	02	12	14	Pelobang Tapel	5
01	03	02	03	02	12	15	Tang Buaya	5
01	03	02	03	02	12	16	Mesin Battery Set / Pengisi Accu	5
01	03	02	03	02	12	17	Peralatan Bengkel Lainnya	5
01	03	02	03	02	12	18	Mesin Blower Listrik / Mekanik	5
01	03	02	03	02	12	19	Mesin Sikat / Brush Machine	5
01	03	02	03	02	12	02	Dynamo Tungku	5
01	03	02	03	02	12	20	Mesin Pembuka Ban	5
01	03	02	03	02	12	21	Mesin Slep Kruk As	5
01	03	02	03	02	12	22	Mesin Asah Silinder Cop	5
01	03	02	03	02	12	23	Mesin Gulung Spool	5
01	03	02	03	02	12	24	Mesin Gulung Plat	5
01	03	02	03	02	12	25	Mesin Pompa air PMK	5
01	03	02	03	02	12	26	Mesin Asah Klep	5
01	03	02	03	02	12	27	Mesin Tusuk / Stik	5
01	03	02	03	02	12	28	Mesin Bor Listrik Tangan	5
01	03	02	03	02	12	29	Mesin Nimbling	5
01	03	02	03	02	12	03	Mesin Prais	5
01	03	02	03	02	12	30	Mesin Gerinda tangan Listrik	5
01	03	02	03	02	12	31	Mesin Potong plat bentuk / hand nimbler	5
01	03	02	03	02	12	32	Unit Cat	5
01	03	02	03	02	12	33	Cut Off Saw	5
01	03	02	03	02	12	34	Mesin Analisa System	5
01	03	02	03	02	12	35	Blender Las Potong	5

Kode Akun	Kode Kelom. pok.	Kode Jenis	Kode Objek	Kode Rincian Objek	Kode Sub Rincian Objek	Kode Sub-Sub Rincian Objek	Uraian Barang	Masa Manfaat (Tahun)
01	03	02	03	02	12	36	Mesin Cuci kendaraan/ Car Washer	5
01	03	02	03	02	12	37	Perlakas AC	5
01	03	02	03	02	12	04	Mesin Skraf	5
01	03	02	03	02	12	05	Mesin Bor Meja / Kaki Listrik	5
01	03	02	03	02	12	06	Paku Besar	5
01	03	02	03	02	12	07	Mesin Korter	5
01	03	02	03	02	12	08	Paku Kecil	5
01	03	02	03	02	12	09	Mesin Gerinda Duduk (Bench Gerinda)	5
01	03	02	03	03			<b>ALAT UKUR</b>	
01	03	02	03	03	01		<b>ALAT UKUR UNIVERSAL</b>	
01	03	02	03	03	01	01	At Generator Tone Generator	5
01	03	02	03	03	01	10	Circuit Tester (Alat Ukur Universal)	5
01	03	02	03	03	01	100	Orbital Shaker	5
01	03	02	03	03	01	101	VHF/UHF Dummy Load	5
01	03	02	03	03	01	102	Oxonizer	5
01	03	02	03	03	01	103	Pyrophometric Weighting Network	5
01	03	02	03	03	01	104	Personal CDT	5
01	03	02	03	03	01	105	Portable Test Rack	5
01	03	02	03	03	01	106	Radio Meter (Alat Ukur Universal)	5
01	03	02	03	03	01	107	Motor Drive Wire Wrapper	5
01	03	02	03	03	01	108	Salinity Temp Depth Analyzer	5
01	03	02	03	03	01	109	Digital Circuit Tester	5
01	03	02	03	03	01	11	Electronic Capacitor Tester	5
01	03	02	03	03	01	110	Salinometer	5
01	03	02	03	03	01	111	Field Strength Meter	5
01	03	02	03	03	01	112	Scientific Sounder System	5
01	03	02	03	03	01	113	Altimeter	5
01	03	02	03	03	01	114	Senter Bawah Air	5
01	03	02	03	03	01	115	Mega Ohm Tester	5
01	03	02	03	03	01	116	Six Place Hydromanifold	5
01	03	02	03	03	01	117	Insulation Tester (Alat Ukur Universal)	5
01	03	02	03	03	01	118	Sonicator Virsco Cell Disruptor	5
01	03	02	03	03	01	119	Electric Bench	5
01	03	02	03	03	01	12	Illumino Meter	5
01	03	02	03	03	01	120	Sweep Function Generator	5
01	03	02	03	03	01	121	Loadmeter	5
01	03	02	03	03	01	122	System UV Sterilisasi dan Sirkulasi Al	5
01	03	02	03	03	01	123	Counter Tester	5
01	03	02	03	03	01	124	System For Chemical Oxygen Demand	5
01	03	02	03	03	01	125	The Dacor Seasprint Under Water Vehicle	5
01	03	02	03	03	01	126	Titration Unit	5
01	03	02	03	03	01	127	Ultrasonic Cleaner (Alat Ukur Universal)	5
01	03	02	03	03	01	128	Water Analysis Kit	5
01	03	02	03	03	01	129	Wheel Meter	5
01	03	02	03	03	01	13	IC Tester Semi Test IV	5
01	03	02	03	03	01	130	Projection Polaroscope	5
01	03	02	03	03	01	131	CDMA/GSM Test	5
01	03	02	03	03	01	132	Antenna Selector	5
01	03	02	03	03	01	133	Log Periodic Antenna	5
01	03	02	03	03	01	134	Alat Ukur Sigmat	5
01	03	02	03	03	01	135	Alat ukur Air Aki	5
01	03	02	03	03	01	136	True Root Mean Square (RMS) Multimeter	5
01	03	02	03	03	01	14	IC Meter	5
01	03	02	03	03	01	15	Milivolt Meter	5
01	03	02	03	03	01	16	Multitester & Accessories	5
01	03	02	03	03	01	17	Multitester Digital	5
01	03	02	03	03	01	18	Photo Illumination Meter	5
01	03	02	03	03	01	19	Transistor Tester Semitest I	5
01	03	02	03	03	01	20	Audio Signal Source	5
01	03	02	03	03	01	20	Transistor Tester Semitest II	5
01	03	02	03	03	01	21	Transistor Tester Semitest V	5
01	03	02	03	03	01	22	Transistor Tester AVO	5
01	03	02	03	03	01	23	Volt Meter Elektronik	5
01	03	02	03	03	01	24	Volt Meter Digital	5
01	03	02	03	03	01	25	Volt Meter Higt Tension	5
01	03	02	03	03	01	26	Wide Band Level Meter	5
01	03	02	03	03	01	27	Automatic Distortion Meter	5
01	03	02	03	03	01	28	Power Meter And Accessories	5
01	03	02	03	03	01	29	PH Meter (Alat Ukur Universal)	5
01	03	02	03	03	01	30	Audio Test Set	5
01	03	02	03	03	01	30	Quasi Peak Meter	5
01	03	02	03	03	01	31	Thru-line Watt Meter	5
01	03	02	03	03	01	32	Digital Multimeter (Alat Ukur Universal)	5
01	03	02	03	03	01	33	Multi Meter	5
01	03	02	03	03	01	34	Meter Calibrator	5
01	03	02	03	03	01	35	Noise Figure Meter	5
01	03	02	03	03	01	36	Distortion Analyzer	5
01	03	02	03	03	01	37	Vector Volt Meter (Alat Ukur Universal)	5
01	03	02	03	03	01	38	Pulse Generator (Alat Ukur Universal)	5

Kode Akun	Kode Kelas	Kode Jenis	Kode Objek	Kode Rincian Objek	Kode Sub Rincian Objek	Kode Sub-Sub Rincian Objek	Uraian Barang	Masa Manfaat (Tahun)
01	03	02	03	03	01	39	DME Ground Station Test Set (Alat Ukur Universal)	5
01	03	02	03	03	01	04	Audio Morse & Distributor Meter	5
01	03	02	03	03	01	40	UHF Signal Generator	5
01	03	02	03	03	01	41	Sweep Oscillator (Alat Ukur Universal)	5
01	03	02	03	03	01	42	VHF Signal Generator	5
01	03	02	03	03	01	43	Spektrum Analyzer	5
01	03	02	03	03	01	44	Tube Tester (Alat Ukur Universal)	5
01	03	02	03	03	01	45	Dosimeter & Accessories	5
01	03	02	03	03	01	46	Survey Meter (Alat Ukur Universal)	5
01	03	02	03	03	01	47	Sound Detector	5
01	03	02	03	03	01	48	Vidicon Quick Tester	5
01	03	02	03	03	01	49	Pattern For TV Adjustment	5
01	03	02	03	03	01	05	Audio Sweep Oscillator	5
01	03	02	03	03	01	50	Power Meter Calibrator	5
01	03	02	03	03	01	51	Thermistor	5
01	03	02	03	03	01	52	Signal Generator Audio VHF, UHF	5
01	03	02	03	03	01	53	X - Tal Detector	5
01	03	02	03	03	01	54	CO - Axial Slot Line	5
01	03	02	03	03	01	55	RF Volt Meter	5
01	03	02	03	03	01	56	Frequency Wave Meter	5
01	03	02	03	03	01	57	Megger	5
01	03	02	03	03	01	58	CO Axial Attenuator	5
01	03	02	03	03	01	59	Variabel CO Axial Attenuator	5
01	03	02	03	03	01	06	VTVM Volt	5
01	03	02	03	03	01	60	Directional Coupler (Alat Ukur Universal)	5
01	03	02	03	03	01	61	Pin Modulator	5
01	03	02	03	03	01	62	Logic Trouble Shooting Kit	5
01	03	02	03	03	01	63	SWR Meter	5
01	03	02	03	03	01	64	Memory Programmer	5
01	03	02	03	03	01	65	Logic State Analyzer	5
01	03	02	03	03	01	66	Frequency Counter	5
01	03	02	03	03	01	67	Universal Bridge	5
01	03	02	03	03	01	68	PB Meter	5
01	03	02	03	03	01	69	Noise	5
01	03	02	03	03	01	07	Independence Meter	5
01	03	02	03	03	01	70	Radiation Monitor Isotropic	5
01	03	02	03	03	01	71	Phase Meter	5
01	03	02	03	03	01	72	Global Positioning System	5
01	03	02	03	03	01	73	ILS, Calibration RX	5
01	03	02	03	03	01	74	DCP (Alat Control) Sensor	5
01	03	02	03	03	01	75	Moisture Meter	5
01	03	02	03	03	01	76	Rota Meter	5
01	03	02	03	03	01	77	Mini Phase View	5
01	03	02	03	03	01	78	Frequency Inverter	5
01	03	02	03	03	01	79	Accumeter	5
01	03	02	03	03	01	08	Decible Meter	5
01	03	02	03	03	01	80	Temperature Digital	5
01	03	02	03	03	01	81	Argometer	5
01	03	02	03	03	01	82	Dial Test Indicator	5
01	03	02	03	03	01	83	Speed Meter	5
01	03	02	03	03	01	84	Oil Bath, Hart Scientific	5
01	03	02	03	03	01	85	Speed Detector	5
01	03	02	03	03	01	86	Thermohygrometer (Alat Ukur Universal)	5
01	03	02	03	03	01	87	Traffic Counter	5
01	03	02	03	03	01	88	Standard Test Gauge	5
01	03	02	03	03	01	89	Sigma Meter	5
01	03	02	03	03	01	09	Crt Tester	5
01	03	02	03	03	01	90	Ionization Meter	5
01	03	02	03	03	01	91	Rotary Sampler Splitter	5
01	03	02	03	03	01	92	Henry Meter	5
01	03	02	03	03	01	93	Measur Kocok Horizontal	5
01	03	02	03	03	01	94	Capacitor Meter	5
01	03	02	03	03	01	95	Microprocessor Conductivity	5
01	03	02	03	03	01	96	UHF Out Posttesting Equipment	5
01	03	02	03	03	01	97	Shrinkage Limit Apparatus	5
01	03	02	03	03	01	98	R.F. Signal Generator	5
01	03	02	03	03	01	99	Dewmeter Print	5
01	03	02	03	03	02		<b>ALAT UKUR/TEST INTELEGENSIA</b>	
01	03	02	03	03	02	01	Test Intelegensia WPPS	5
01	03	02	03	03	02	02	Test Intelegensia WISC	5
01	03	02	03	03	02	03	Test Intelegensia WB	5
01	03	02	03	03	02	04	Test Intelegensia WB Advance	5
01	03	02	03	03	02	05	Test Intelegensia Progressive Matricaral	5
01	03	02	03	03	02	06	Test Intelegensia Vineland	5
01	03	02	03	03	02	07	Test Intelegensia Black Passalon	5
01	03	02	03	03	03		<b>ALAT UKUR/TEST ALAT KEPRIBADIAN</b>	
01	03	02	03	03	03	01	Alat Ukur / Test Alat Kepribadian Dotcota	5
01	03	02	03	03	03	02	Alat Ukur / Test Alat Kepribadian Zat	5
01	03	02	03	03	03	03	Alat Ukur / Test Alat Kepribadian Warna	5



Kode Akun	Kode Kelom pok	Kode Jenis	Kode Objek	Kode Rincian Objek	Kode Sub Rincian Objek	Kode Sub-Sub Rincian Objek	Uraian Barang	Masa Manfaat (Tahun)
01	03	02	03	03	03	04	Alat Ukur / Test Alat Kepribadian Zondi	5
01	03	02	03	03	03	05	Alat Ukur / Test Alat Kepribadian Cat	5
01	03	02	03	03	03	06	Alat Ukur / Test Alat Kepribadian WPPZ	5
01	03	02	03	03	03	07	Alat Ukur / Test Alat Kepribadian Woinaa	5
01	03	02	03	03	03	08	Alat Ukur / Test Alat Kepribadian Kudu	5
01	03	02	03	03	03	09	Vidio Measurement	5
01	03	02	03	03	04		<b>ALAT UKUR/TEST KLINIS LAIN</b>	
01	03	02	03	03	04	01	Binder Aestalt	5
01	03	02	03	03	04	10	Channel Converter	5
01	03	02	03	03	04	11	RF Analyzer	5
01	03	02	03	03	04	12	Meronding Vocational Lanpunde Tester	5
01	03	02	03	03	04	13	Kekuatan Otot Pinggang	5
01	03	02	03	03	04	02	General Vocationalanpunde Tester	5
01	03	02	03	03	04	03	Conaoroting Tester	5
01	03	02	03	03	04	04	Meroding Tester	5
01	03	02	03	03	04	05	Meroding Brinding Tester	5
01	03	02	03	03	04	06	Cord Brinding Tester	5
01	03	02	03	03	04	07	Grip Diagnannnonnuter	5
01	03	02	03	03	04	08	Black Anoby Muscle Dinamo Meter Jumping Meter	5
01	03	02	03	03	04	09	Modulation/Jumping Meter	5
01	03	02	03	03	05		<b>ALAT KALIBRASI</b>	
01	03	02	03	03	05	01	Calibration Level Generator	5
01	03	02	03	03	05	10	Sign Wave Generator Unit	5
01	03	02	03	03	05	100	Concrete Thickness Gauge	5
01	03	02	03	03	05	101	Temperature Bath	5
01	03	02	03	03	05	102	Temperature Chamber	5
01	03	02	03	03	05	103	High Volume Air Sampler (HVAS) Calibration Kit	5
01	03	02	03	03	05	104	Alat Kalibrator Kelistrikan	5
01	03	02	03	03	05	105	Gravimeter Calibrator	5
01	03	02	03	03	05	106	Calibration Table	5
01	03	02	03	03	05	107	Magnetometer Kalibrator	5
01	03	02	03	03	05	108	Shaking Table	5
01	03	02	03	03	05	11	Test Generator	5
01	03	02	03	03	05	12	Test Line Generator	5
01	03	02	03	03	05	13	TV Test Signal Generator	5
01	03	02	03	03	05	14	TV IP Signal Generator	5
01	03	02	03	03	05	15	PAL Test Generator	5
01	03	02	03	03	05	16	Monochrome Test Generator	5
01	03	02	03	03	05	17	Standard Leval Generator	5
01	03	02	03	03	05	18	Interval Test Generator	5
01	03	02	03	03	05	19	Station Identification Generator	5
01	03	02	03	03	05	02	Color Bar Generator	5
01	03	02	03	03	05	20	Character Generator (Alat Kalibrasi)	5
01	03	02	03	03	05	21	Video Generator	5
01	03	02	03	03	05	22	Waveform Generator Special Effect	5
01	03	02	03	03	05	23	Test Signal Generator	5
01	03	02	03	03	05	24	Special Effect	5
01	03	02	03	03	05	25	Dead Weight Tester	5
01	03	02	03	03	05	26	Fuel Injection Test	5
01	03	02	03	03	05	27	Mater Calibrator	5
01	03	02	03	03	05	28	Pulse Generator (Alat Kalibrasi)	5
01	03	02	03	03	05	29	Automatic Synthesizer	5
01	03	02	03	03	05	03	Grid Pattern Generator	5
01	03	02	03	03	05	30	Pattern TV adjustment	5
01	03	02	03	03	05	31	RC Generator	5
01	03	02	03	03	05	32	Bantam Air Sampler	5
01	03	02	03	03	05	33	Combined Vacum Pump	5
01	03	02	03	03	05	34	Class Meter II	5
01	03	02	03	03	05	35	Lend Brich (Timah Hitam)	5
01	03	02	03	03	05	36	Air Partical Tape Sampler	5
01	03	02	03	03	05	37	Universal Spectrometer	5
01	03	02	03	03	05	38	GM Preamplifier P31	5
01	03	02	03	03	05	39	Crytal for D 200	5
01	03	02	03	03	05	04	Grating Generator Unit	5
01	03	02	03	03	05	40	Window For F 200	5
01	03	02	03	03	05	41	Seintication Detector	5
01	03	02	03	03	05	42	Radio Arsipe Sounde Groun	5
01	03	02	03	03	05	43	Radio Arsipe Sounde Meter	5
01	03	02	03	03	05	44	Regulating Transformator	5
01	03	02	03	03	05	45	Radio Active Source	5
01	03	02	03	03	05	46	Aloka Nuclear Instrument	5
01	03	02	03	03	05	47	Electron Calculator Hewlet	5
01	03	02	03	03	05	48	Packard Mini Komplit	5
01	03	02	03	03	05	49	Mica Window, Griger Tube	5
01	03	02	03	03	05	05	Inseccion Signal Generator	5
01	03	02	03	03	05	50	Time Up	5
01	03	02	03	03	05	51	Tehnical Drawing Machine	5
01	03	02	03	03	05	52	Slide Resister	5
01	03	02	03	03	05	53	Tracerlab	5

Kode Aksen	Kode Kelom-pok	Kode Jenis	Kode Objek	Kode Rincian Objek	Kode Sub Rincian Objek	Kode Sub-Sub Rincian Objek	Uraian Barang	Masa Manfaat (Tahun)
01	03	02	03	03	05	54	Rapid Reading Balance	5
01	03	02	03	03	05	55	Versamatic II Scaler	5
01	03	02	03	03	05	56	Alpha Scintillation	5
01	03	02	03	03	05	57	Field Balance	5
01	03	02	03	03	05	58	Sorterak	5
01	03	02	03	03	05	59	Precicheh Grainer Electronic	5
01	03	02	03	03	05	60	Insection Test Signal Generator	5
01	03	02	03	03	05	60	Micromat Grainer Electronic	5
01	03	02	03	03	05	61	Sun Photo Meter	5
01	03	02	03	03	05	62	Epidiascone	5
01	03	02	03	03	05	63	Regulating Transformer Radio Active Sound	5
01	03	02	03	03	05	64	Radio Active Sound Antenna TD-2	5
01	03	02	03	03	05	65	Control Verity	5
01	03	02	03	03	05	66	Mechanic Setter	5
01	03	02	03	03	05	67	Epanics	5
01	03	02	03	03	05	68	Electronic Spear	5
01	03	02	03	03	05	69	Transmitting Vacuum	5
01	03	02	03	03	05	07	Multiburst Generator Unit	5
01	03	02	03	03	05	70	Automatic Emergency Lighting	5
01	03	02	03	03	05	71	Precision Laboratory Balance	5
01	03	02	03	03	05	72	Moisture Determination Balance	5
01	03	02	03	03	05	73	Loud And Large Converter	5
01	03	02	03	03	05	74	Prim Apparar	5
01	03	02	03	03	05	75	Thermostat	5
01	03	02	03	03	05	76	Thermohygrostat	5
01	03	02	03	03	05	77	Barostat	5
01	03	02	03	03	05	78	Alat Test Radiasi Marabari	5
01	03	02	03	03	05	79	Alat Test Kecepatan Angin	5
01	03	02	03	03	05	08	Pattern Generator	5
01	03	02	03	03	05	80	Amplifier Micro Thermometer	5
01	03	02	03	03	05	81	Visiht Recorder	5
01	03	02	03	03	05	82	Vibrometer (Alat Kalibrasi)	5
01	03	02	03	03	05	83	Refraction Seismograph	5
01	03	02	03	03	05	84	Radio Sonde	5
01	03	02	03	03	05	85	Hard Vibration Test	5
01	03	02	03	03	05	86	Flaw Detector	5
01	03	02	03	03	05	87	Multigas Detector	5
01	03	02	03	03	05	88	Software Multigas Retector	5
01	03	02	03	03	05	89	Coating Thickness Gauge	5
01	03	02	03	03	05	09	Stair Slope Generator Unit	5
01	03	02	03	03	05	90	Wet Film Thickness Gauge	5
01	03	02	03	03	05	91	Dual Scape Electronic Coating Thickness	5
01	03	02	03	03	05	92	Ultrasonic Thickness Test	5
01	03	02	03	03	05	93	Oil Test Kit	5
01	03	02	03	03	05	94	Coolant Test Kit	5
01	03	02	03	03	05	95	Baretey Charger Test	5
01	03	02	03	03	05	96	High Teck Full Face Mask	5
01	03	02	03	03	05	97	Hadled Printer	5
01	03	02	03	03	05	98	Colour Spectrophotometer	5
01	03	02	03	03	05	99	Positest (Banarai) Gauge	5
01	03	02	03	03	06		<b>OSCILLOSCOPE</b>	
01	03	02	03	03	06	01	Oscilloscope Main Frame	5
01	03	02	03	03	06	10	Plyascope	5
01	03	02	03	03	06	11	Videoscope With Side Band Adaptor	5
01	03	02	03	03	06	02	Oscilloscope Main Frame With Variable Persistence Storage Tube	5
01	03	02	03	03	06	03	Oscilloscope Special	5
01	03	02	03	03	06	04	Oscilloscope Envelope	5
01	03	02	03	03	06	05	Synchroscope	5
01	03	02	03	03	06	06	Vectorascope	5
01	03	02	03	03	06	07	Waveform Monitor Set With Level And Vector Display	5
01	03	02	03	03	06	08	Analyzer FN Side Band	5
01	03	02	03	03	06	09	Analyzer Spektrum Display	5
01	03	02	03	03	07		<b>UNIVERSAL TESTER</b>	
01	03	02	03	03	07	01	Frequency Counter (Universal Tester)	5
01	03	02	03	03	07	10	Scanner (Universal Tester)	5
01	03	02	03	03	07	11	Time Interval Unit	5
01	03	02	03	03	07	12	Universal Counter (Universal Tester)	5
01	03	02	03	03	07	13	Video Noise Meter	5
01	03	02	03	03	07	14	Admintance Meter	5
01	03	02	03	03	07	15	Admintance Brde	5
01	03	02	03	03	07	16	Fieldstrength Meter	5
01	03	02	03	03	07	17	RF Bridge	5
01	03	02	03	03	07	18	RF Push Button Attenuator	5
01	03	02	03	03	07	19	Vision And Sound Nyquist Demodulator AMP	5
01	03	02	03	03	07	02	Insulation Res Meter Mod	5
01	03	02	03	03	07	20	V.S.W.R Standing Review	5
01	03	02	03	03	07	21	Digital Frequence Meter	5
01	03	02	03	03	07	22	Vindicam Quick Tester	5
01	03	02	03	03	07	23	Coaxial ATT	5

Kode Akun	Kode Kelompok	Kode Jenis	Kode Objek	Kode Rincian Objek	Kode Sub Rincian Objek	Kode Sub-Sub Rincian Objek	Urutan Barang	Masa Manfaat (Tahun)
01	03	02	03	03	07	24	Variable Coaxial ATT	5
01	03	02	03	03	07	25	Logic Probe (Universal Tester)	5
01	03	02	03	03	07	26	Survey Meter (Universal Tester)	5
01	03	02	03	03	07	27	Logic Comparator	5
01	03	02	03	03	07	03	Noise & Distortion Meter	5
01	03	02	03	03	07	04	Oscillator Distortion Meter	5
01	03	02	03	03	07	05	Oscillator Test Signal	5
01	03	02	03	03	07	06	Oscillator Wide Band	5
01	03	02	03	03	07	07	Oscillator Sweep	5
01	03	02	03	03	07	08	Precision Encoder Monitor	5
01	03	02	03	03	07	09	Flamibion Test Unit	5
01	03	02	03	03	08		<b>ALAT UKUR/PEMBANDING</b>	
01	03	02	03	03	08	01	Ukuran Johanson (Alat Pembanding Standar Ukuran Panjang)	5
01	03	02	03	03	08	10	Alat Pemeriksa Manometer ( Dengan Perlengkapan )	5
01	03	02	03	03	08	11	Alat Pemeriksaan Zat Cair	5
01	03	02	03	03	08	12	Termometer Standar	5
01	03	02	03	03	08	13	Termometer Governen Tester 0 Derajat Sampai Dengan 100 Derajat C	5
01	03	02	03	03	08	14	Thermostat ( Penguji Pemeriksaan Termometer )	5
01	03	02	03	03	08	15	Jam Ukur ( besi Lock )	5
01	03	02	03	03	08	16	Hardnes Tester	5
01	03	02	03	03	08	17	Stopwatch	5
01	03	02	03	03	08	18	Loup	5
01	03	02	03	03	08	19	Planimeter (Alat Ukur/pembanding)	5
01	03	02	03	03	08	02	Micro Indicator (Dengan Perlengkapan Suparto Pointers Dan Revol	5
01	03	02	03	03	08	20	Metra Block	5
01	03	02	03	03	08	21	Lemari Baja Pengering	5
01	03	02	03	03	08	22	Sambias Unit	5
01	03	02	03	03	08	23	Alat Pemeriksaan Timbangan Tekanan Beroda	5
01	03	02	03	03	08	24	Stelan Instrumen Bourje	5
01	03	02	03	03	08	25	Lampu Untuk Menerangi Skala Neraca Pakai Standar	5
01	03	02	03	03	08	26	Avometer Su 20 - 20 K	5
01	03	02	03	03	08	27	Trappo 1.000 Watt	5
01	03	02	03	03	08	28	Tool Set	5
01	03	02	03	03	08	29	Landasan Cap Lengkap	5
01	03	02	03	03	08	03	perlengkapan micro indicator	5
01	03	02	03	03	08	30	Kaki Tiga Gantungan Dacin	5
01	03	02	03	03	08	31	Alat Pendatar Takaran Bensin	5
01	03	02	03	03	08	32	Tang Plombir / Segel	5
01	03	02	03	03	08	33	Excicator Besar	5
01	03	02	03	03	08	34	Excicator Kecil	5
01	03	02	03	03	08	35	Desicator ( Size ) 3	5
01	03	02	03	03	08	36	Desicator ( Size ) 4	5
01	03	02	03	03	08	37	Botol Air Saling Dan 25 Liter	5
01	03	02	03	03	08	38	Pycnometer	5
01	03	02	03	03	08	39	Desimeter ( Hidrometer )	5
01	03	02	03	03	08	04	Psychrometer Van lambrecht	5
01	03	02	03	03	08	40	Telescope Tile Variable	5
01	03	02	03	03	08	41	Optical Streen ( Untuk Pemeriksaan Kaca )	5
01	03	02	03	03	08	42	Optocal Telonia Gange ( Pengukur Tebel Dinding )	5
01	03	02	03	03	08	43	Lifter Kapasitas 500 Kg	5
01	03	02	03	03	08	44	taximeter Tester	5
01	03	02	03	03	08	45	Spedometer Tester	5
01	03	02	03	03	08	46	Standard Gauge Blocks	5
01	03	02	03	03	08	47	Finest Direct Reading Intern Micrometer Of Varios Range Up To 10	5
01	03	02	03	03	08	48	Constant Temperature Combined Bridge Thermostat	5
01	03	02	03	03	08	49	Transparan Plastic Rack Insert For 20 Test Test Tubes 75 X 17	5
01	03	02	03	03	08	05	Psychrometer	5
01	03	02	03	03	08	50	Water Bath Plexiglass Capacity 7 l	5
01	03	02	03	03	08	51	Test Tube Rack Stainlesssteel With 10 Holes 18 mm Dia	5
01	03	02	03	03	08	52	Calorimeter Thermometer Aceto Bestmen Certificate	5
01	03	02	03	03	08	53	Set Of Gauge Precision Lands Berger Thermometer	5
01	03	02	03	03	08	54	Set Of 14 Hight Precision Ameral Thermometer	5
01	03	02	03	03	08	55	Addition Tuner Stop Watch	5
01	03	02	03	03	08	56	Universal Clamp, Clamping Range 6 To 12 mm	5
01	03	02	03	03	08	57	Universal Clamp, Clamping Range 6 To 75 mm	5
01	03	02	03	03	08	58	Venier Caliver	5
01	03	02	03	03	08	59	Propile Proyektor Toyo Serie	5
01	03	02	03	03	08	06	Barometer Logam	5
01	03	02	03	03	08	60	Tool Maker Microscope Magnification 30 X	5
01	03	02	03	03	08	61	Microscope Multiview	5
01	03	02	03	03	08	62	Stop Watch Printer	5
01	03	02	03	03	08	64	Microscope	5
01	03	02	03	03	08	65	Air Conditioning Unit	5
01	03	02	03	03	08	66	Micro Meter	5
01	03	02	03	03	08	07	Barometer Mercury	5
01	03	02	03	03	08	08	Manometer Untuk Mesin	5
01	03	02	03	03	08	09	Monitor Precisi	5
01	03	02	03	03	09		<b>ALAT UKUR LAIN-LAIN</b>	
01	03	02	03	03	09	01	Meter X - 27 Dari Platina Tridium	5



Kode Akun	Kode Relem pok	Kode Jenis	Kode Objek	Kode Rincian Objek	Kode Sub Rincian Objek	Kode Sub-Sub Rincian Objek	Uraian Barang	Masa Manfaat (Tahun)
01	03	02	03	03	09	10	Bejana Ukur	5
01	03	02	03	03	09	11	Alat Ukur Kadar Air (Alat Ukur Lainnya)	5
01	03	02	03	03	09	12	Alat Ukur Pemecah Kulit Gabah	5
01	03	02	03	03	09	13	Rain Gauge	5
01	03	02	03	03	09	14	Needle Lift Sensor	5
01	03	02	03	03	09	15	Isolasi	5
01	03	02	03	03	09	16	Laser Ace	5
01	03	02	03	03	09	17	Mistar Rambu	5
01	03	02	03	03	09	02	H - Meter Dari Baja Nikel	5
01	03	02	03	03	09	03	Komparator	5
01	03	02	03	03	09	04	Alat Pengukur Garis Tengah	5
01	03	02	03	03	09	05	Ban Ukur	5
01	03	02	03	03	09	06	Diameter Tape	5
01	03	02	03	03	09	07	Ukuran Tinggi Orang	5
01	03	02	03	03	09	08	Schuijmaat ( Ukuran Ingsut )	5
01	03	02	03	03	09	09	Lifter Standard ( 1 Liter )	5
01	03	02	03	03	10		<b>ALAT TIMBANGAN/BIARA</b>	
01	03	02	03	03	10	01	Timbangan Jembatan Kapasitas 10 Ton	5
01	03	02	03	03	10	10	Timbangan Cepak Kapasitas 200 Kg	5
01	03	02	03	03	10	11	Timbangan Pegas Kapasitas 10 Kg	5
01	03	02	03	03	10	12	Timbangan Pegas Kapasitas 50 Kg (Alat Timbangan/biara)	5
01	03	02	03	03	10	13	Timbangan Surat Kapasitas 100 Kg	5
01	03	02	03	03	10	14	Timbangan Kwadran Kapasitas 100 Kg	5
01	03	02	03	03	10	15	Timbangan Sentisimal Dacin Kuningan	5
01	03	02	03	03	10	16	Timbangan Gula Gaweke	5
01	03	02	03	03	10	17	Timbangan Gantung Kapasitas 50 Gram	5
01	03	02	03	03	10	18	Neraca Halus - Lemari Kapasitas 500 Gram	5
01	03	02	03	03	10	19	Neraca Parana E	5
01	03	02	03	03	10	02	Timbangan Meja Kapasitas 10 Kg	5
01	03	02	03	03	10	20	Neraca Parana D Kapasitas 5 Gram	5
01	03	02	03	03	10	21	Neraca Presisi Elektronik Kapasitas 1 Kg	5
01	03	02	03	03	10	22	Neraca Presisi ( Single Pan ) Kapasitas 20 Kg	5
01	03	02	03	03	10	23	Neraca Presisi ( Elektronik Vacuum Me )	5
01	03	02	03	03	10	24	Neraca Presisi 30 Kg ( Micro Balance )	5
01	03	02	03	03	10	25	Neraca Presisi Kapasitas 50 Gram	5
01	03	02	03	03	10	26	Neraca Presisi Kapasitas 1 Kg	5
01	03	02	03	03	10	27	Neraca Tera E	5
01	03	02	03	03	10	28	Neraca Tera A Kapasitas 75 Kg	5
01	03	02	03	03	10	29	Neraca Tera B Kapasitas 10 Kg	5
01	03	02	03	03	10	03	Timbangan Meja Kapasitas 5 Kg	5
01	03	02	03	03	10	30	Neraca Torsion Balance Kapasitas 500 Gram	5
01	03	02	03	03	10	31	Neraca Analisa Kapasitas 1000 Gram	5
01	03	02	03	03	10	32	Neraca Analisa Kapasitas 20 Kg	5
01	03	02	03	03	10	33	Neraca Kapasitas 1 Kg	5
01	03	02	03	03	10	34	Neraca Kapasitas 20 Kg	5
01	03	02	03	03	10	35	Moister Meter	5
01	03	02	03	03	10	36	Neraca Dengan Digital Display	5
01	03	02	03	03	10	38	Timbangan Pegas Kapasitas 50 Kg	5
01	03	02	03	03	10	39	Dacin Kuningan	5
01	03	02	03	03	10	04	Timbangan Hbi Kapasitas 100 Kg	5
01	03	02	03	03	10	05	Timbangan Hbi Kapasitas 20 Kg	5
01	03	02	03	03	10	06	Timbangan Hbi Kapasitas 15 Kg ( Timbangan Bayi )	5
01	03	02	03	03	10	07	Timbangan Hbi Kapasitas 10 Kg	5
01	03	02	03	03	10	08	Timbangan Cepat Kapasitas 10 Kg	5
01	03	02	03	03	10	09	Timbangan Cepat Kapasitas 25 Kg	5
01	03	02	03	03	11		<b>ANAK TIMBANGAN/BIARA</b>	
01	03	02	03	03	11	01	Kilogram Tembaga Nasional Platina	5
01	03	02	03	03	11	10	Anak Timbangan Miligram Platina	5
01	03	02	03	03	11	11	Anak Timbangan Miligram Aluminium	5
01	03	02	03	03	11	12	Anak Timbangan Gram Standar 1 Gram	5
01	03	02	03	03	11	13	Anak Timbangan Halus Dari 1.000 - 1 Gram	5
01	03	02	03	03	11	14	Anak Timbangan Biasa Dari 1.000 - 1 Gram	5
01	03	02	03	03	11	15	Anak Timbangan Bidur	5
01	03	02	03	03	11	16	Anak Timbangan Dari Besi	5
01	03	02	03	03	11	17	Anak Timbangan Keping ( Mulut Kecil )	5
01	03	02	03	03	11	18	Anak Timbangan Keping ( Mulut Besar )	5
01	03	02	03	03	11	02	Kilogram Tembaga Bentuk Tong Bersadur Mas Murni 1 Kg	5
01	03	02	03	03	11	03	Kilogram Sepuh Mas 1 Kg. Pakai Tombol	5
01	03	02	03	03	11	04	Kilogram Baja Berbentuk Tong Bersadur Croom	5
01	03	02	03	03	11	05	Kilogram Dari Baja Berbentuk Slinder	5
01	03	02	03	03	11	06	Kilogram Kerja Standar Tk.II	5
01	03	02	03	03	11	07	Kilogram Standar	5
01	03	02	03	03	11	08	Anak Timbangan Tembaga Kantor Tk.III	5
01	03	02	03	03	11	09	Anak Timbangan Miligram	5
01	03	02	03	03	12		<b>TAKARAN KERING</b>	
01	03	02	03	03	12	01	Takaran Kering Dari 100 - 50 - 20 Liter	5
01	03	02	03	03	12	02	Takaran Kering Dari 10 S/D 0,5 Liter	5
01	03	02	03	03	13		<b>TAKARAN BAHAN BANGUNAN</b>	
01	03	02	03	03	13	01	Takaran Bahan Bangunan 2 HL Berbentuk Tong	5

Kode Akan	Kode Kelom- pok	Kode Jenis	Kode Objek	Kode Rincian Objek	Kode Sub Rincian Objek	Kode Sub-Sub Rincian Objek	Uraian Barang	Masa Manfaat (Tahun)
01	03	02	03	03	14		<b>TAKARAN LAINNYA</b>	
01	03	02	03	03	14	01	Takaran Latex/Getah Susu	5
01	03	02	03	03	14	10	Botol Uji Berbagai varian	5
01	03	02	03	03	14	02	Takaran Buah Kopi Dari 0,5 HL	5
01	03	02	03	03	14	03	Takaran Kapuk Dari Kayu 2 Dan 1 HL	5
01	03	02	03	03	14	04	Takaran Minyak Dari Beai 0,5 HL	5
01	03	02	03	03	14	05	Takaran Gandum 0,5 HL	5
01	03	02	03	03	14	06	Labu Takar (Volumetrik) berbagai kapasitas	5
01	03	02	03	03	14	07	Botol Uji Berbagai Ukuran	5
01	03	02	03	03	14	09	Labu Takar (volumetrik) berbagai kapasitas	5
01	03	02	03	03	15		<b>ALAT PENGUJI KENDARAAN BERMOTOR</b>	
01	03	02	03	03	15	01	Alat Penguji Kendaraan Bermotor	5
01	03	02	03	03	15	02	Flow Watch	5
01	03	02	03	03	16		<b>SPECIFIC SET</b>	
01	03	02	03	03	16	01	Loadsimulator	5
01	03	02	03	03	16	10	Axle Weight Beam	5
01	03	02	03	03	16	11	Chassis Lubricator	5
01	03	02	03	03	16	12	Tune Up Tester (Alat Penguji Kendaraan Bermotor)	5
01	03	02	03	03	16	13	Compression Gauge	5
01	03	02	03	03	16	14	Diesel Timing Tachometer	5
01	03	02	03	03	16	15	Vernier Caliper	5
01	03	02	03	03	16	16	Sound Scope	5
01	03	02	03	03	16	17	Hydraulic Tester	5
01	03	02	03	03	16	18	Temperature Gauge	5
01	03	02	03	03	16	19	Whitstone Brigg	5
01	03	02	03	03	16	02	Brake Efficiency Recorder	5
01	03	02	03	03	16	20	Tire Pressure Gauge	5
01	03	02	03	03	16	21	Service Lift	5
01	03	02	03	03	16	22	Tachometer (Mechanical)	5
01	03	02	03	03	16	23	Tachometer (electric)	5
01	03	02	03	03	16	24	Spark Plug Cleaner	5
01	03	02	03	03	16	25	Spark Plug Quick Tester	5
01	03	02	03	03	16	26	Injection Pump Tester	5
01	03	02	03	03	16	27	Chassis Analyzer	5
01	03	02	03	03	16	28	Chassis Dynamometer	5
01	03	02	03	03	16	29	Engine Analyzer	5
01	03	02	03	03	16	03	Noise Tester	5
01	03	02	03	03	16	30	Engine Dynamometer	5
01	03	02	03	03	16	31	Brinell Hardness Tester	5
01	03	02	03	03	16	04	Nozzle Tester	5
01	03	02	03	03	16	05	Smoke Tester	5
01	03	02	03	03	16	06	Heat Light Tester	5
01	03	02	03	03	16	07	Brake Tester	5
01	03	02	03	03	16	08	Side Sleep tester	5
01	03	02	03	03	16	09	Carlift/Ptlift	5
01	03	02	03	03	17		<b>ALAT PENGUKUR KEADAAN ALAM</b>	
01	03	02	03	03	17	01	Transmission Measuring Set Modulator	5
01	03	02	03	03	17	10	Thermometer Tanah	5
01	03	02	03	03	17	11	Thermometer Suhu Air Laut	5
01	03	02	03	03	17	12	Flow Watch	5
01	03	02	03	03	17	13	Portable weather season	5
01	03	02	03	03	17	14	Psychrometer Assman	5
01	03	02	03	03	17	15	Automatic Weather Station (AWS)	5
01	03	02	03	03	17	16	Ground Rason Receiver	5
01	03	02	03	03	17	17	Automatic Weather Observing Station (AWOS)	5
01	03	02	03	03	17	18	Intensity Meter	5
01	03	02	03	03	17	19	Sistem Informasi Meteorologi Otomatis (SIMO)	5
01	03	02	03	03	17	02	DME Ground Station Test Set (Specific Set)	5
01	03	02	03	03	17	20	Seismic Borehole	5
01	03	02	03	03	17	21	Low Level Wind Shear Alert System	5
01	03	02	03	03	17	22	Tide Gauge Tsunami	5
01	03	02	03	03	17	23	Wind Profiler	5
01	03	02	03	03	17	24	Alat Monitoring Tsunami	5
01	03	02	03	03	17	25	Light Detecting and Ranging (LIDAR)	5
01	03	02	03	03	17	26	Alat Deteksi Getaran Tanah	5
01	03	02	03	03	17	27	Infrasound Meter	5
01	03	02	03	03	17	28	Radiosonde	5
01	03	02	03	03	17	29	Magnetograph	5
01	03	02	03	03	17	03	Communication Receiver Set	5
01	03	02	03	03	17	30	Lightning Detector	5
01	03	02	03	03	17	31	Refraksi Meter	5
01	03	02	03	03	17	32	Resistivity Meter	5
01	03	02	03	03	17	33	Handheld Teropong	5
01	03	02	03	03	17	34	Digital Soil Thermometer	5
01	03	02	03	03	17	35	Thermometer Minimum Rumput	5
01	03	02	03	03	17	36	Handheld Digital Soil Moisture	5
01	03	02	03	03	17	37	Wind Tunnel	5
01	03	02	03	03	17	38	Alat Perekam Hujan	5
01	03	02	03	03	17	39	Automatic Rain Gauge (ARG)	5

Kode Akun	Kode Kelas	Kode Jenis	Kode Objek	Kode Rincian Objek	Kode Sub Rincian Objek	Kode Sub-Sub Rincian Objek	Uraian Barang	Masa Manfaat (Tahun)
01	03	02	03	03	17	04	ILS Calibration	5
01	03	02	03	03	17	40	Actinograph	5
01	03	02	03	03	17	41	Handheld Digital Pyranometer	5
01	03	02	03	03	17	42	Solar Monitoring Station	5
01	03	02	03	03	17	43	Digital Evaporimeter	5
01	03	02	03	03	17	44	Precursor Gempa Bumi	5
01	03	02	03	03	17	45	Digital Multi-Weather Sensors	5
01	03	02	03	03	17	46	Handheld Weather Station	5
01	03	02	03	03	17	47	Mobile Automatic Weather Station (MAWS)	5
01	03	02	03	03	17	48	Agroclimate Automatic Weather Station (AAWS)	5
01	03	02	03	03	17	49	Automatic Rain Water Sampler (AAWS)	5
01	03	02	03	03	17	05	Measuring Set	5
01	03	02	03	03	17	50	Betha-Rays Attenuation Monitoring (BAM)	5
01	03	02	03	03	17	51	Air Kit Flask Sampling	5
01	03	02	03	03	17	52	Green House Gas (GHG) Analyzer	5
01	03	02	03	03	17	53	Aerosol Sampler	5
01	03	02	03	03	17	54	Passive Air Sampler	5
01	03	02	03	03	17	55	Active Air Sampler	5
01	03	02	03	03	17	56	Portable Gas Sampling	5
01	03	02	03	03	17	57	Pagar Taman Alat	5
01	03	02	03	03	17	58	Hydrogen Generator	5
01	03	02	03	03	17	59	Humidity Meter	5
01	03	02	03	03	17	06	Sangkar Meteorologi	5
01	03	02	03	03	17	07	Thermometer Max	5
01	03	02	03	03	17	08	Thermometer Min	5
01	03	02	03	03	17	09	Thermometer Apung	5
01	03	02	03	03	18		<b>ALAT PENGUKUR PENGLIHATAN</b>	
01	03	02	03	03	18	01	Sunshine Recorder	5
01	03	02	03	03	18	10	Gun Belani	5
01	03	02	03	03	18	100	La Coste And Romberg 6523	5
01	03	02	03	03	18	101	Microtremor	5
01	03	02	03	03	18	102	Portable Seismograph	5
01	03	02	03	03	18	103	Digital Accelerograph	5
01	03	02	03	03	18	104	Digital Broadband Seismograph	5
01	03	02	03	03	18	105	FC Drum	5
01	03	02	03	03	18	106	Tribrach	5
01	03	02	03	03	18	11	Angstrom Pyrheliometer	5
01	03	02	03	03	18	12	Solargraph	5
01	03	02	03	03	18	13	Pyrheliograph	5
01	03	02	03	03	18	14	Actiongraph	5
01	03	02	03	03	18	15	Pyranograph	5
01	03	02	03	03	18	16	X-Y Recorder (Alat Pengukur Keadaan Alam)	5
01	03	02	03	03	18	17	Penakar Hujan	5
01	03	02	03	03	18	18	Rainfall Recorder Type Bucket	5
01	03	02	03	03	18	19	Leaf Area Meter	5
01	03	02	03	03	18	20	Solarimeter (Alat Pengukur Keadaan Alam)	5
01	03	02	03	03	18	20	Planimeter (Alat Pengukur Keadaan Alam)	5
01	03	02	03	03	18	21	Ceilometer	5
01	03	02	03	03	18	22	Ceilograph	5
01	03	02	03	03	18	23	Weather Radar	5
01	03	02	03	03	18	24	Open Pan Evaporimeter	5
01	03	02	03	03	18	25	Piche Evaporimeter	5
01	03	02	03	03	18	26	Lyximeter	5
01	03	02	03	03	18	27	Tubing Pump Drive	5
01	03	02	03	03	18	28	Kashner Evaporimeter	5
01	03	02	03	03	18	29	Evaporigraph	5
01	03	02	03	03	18	30	Pyranometer	5
01	03	02	03	03	18	30	Dew Recorder	5
01	03	02	03	03	18	31	Dew Gauge	5
01	03	02	03	03	18	32	Blue M Oven	5
01	03	02	03	03	18	33	Neutron Probe	5
01	03	02	03	03	18	34	Decimeter Charge	5
01	03	02	03	03	18	35	Pocket Decimeter	5
01	03	02	03	03	18	36	Tensiometer (Alat Pengukur Keadaan Alam)	5
01	03	02	03	03	18	37	Accessoris Tube	5
01	03	02	03	03	18	38	Survey Meter (Alat Pengukur Keadaan Alam)	5
01	03	02	03	03	18	39	Percolasi Meter	5
01	03	02	03	03	18	40	Pyrheliometer	5
01	03	02	03	03	18	40	Bor Sample Tanah	5
01	03	02	03	03	18	41	Laboratorium Cort	5
01	03	02	03	03	18	42	Soil Moisture Meter	5
01	03	02	03	03	18	43	Sea Water Current Meter	5
01	03	02	03	03	18	44	Wave Recorder	5
01	03	02	03	03	18	45	Tide Recorder	5
01	03	02	03	03	18	46	Radio Winsode	5
01	03	02	03	03	18	47	Radio Theodolite	5
01	03	02	03	03	18	48	Optic Theodolite	5
01	03	02	03	03	18	49	Radio Wind	5
01	03	02	03	03	18	05	Net Radiometer	5



Kode Akun	Kode Kelompok	Kode Jenis	Kode Objek	Kode Rincian Objek	Kode Sub Rincian Objek	Kode Sub-Sub Rincian Objek	Uraian Barang	Masa Manfaat (Tahun)
01	03	02	03	03	18	50	Thermometer (Alat Pengukur Keadaan Alam)	5
01	03	02	03	03	18	51	Barometer (Alat Pengukur Keadaan Alam)	5
01	03	02	03	03	18	52	Altimeter (Alat Pengukur Keadaan Alam)	5
01	03	02	03	03	18	53	Barograph (Alat Pengukur Keadaan Alam)	5
01	03	02	03	03	18	54	Surveying Barograph	5
01	03	02	03	03	18	55	Anemometer (Alat Pengukur Keadaan Alam)	5
01	03	02	03	03	18	56	Wind Force	5
01	03	02	03	03	18	57	Anemograph	5
01	03	02	03	03	18	58	Vertical Wind Speed	5
01	03	02	03	03	18	59	Mechanical Wind Recorder (Alat Pengukur Keadaan Alam)	5
01	03	02	03	03	18	60	Digital Radiometer	5
01	03	02	03	03	18	61	Wind Sneser	5
01	03	02	03	03	18	62	Psychrometer Sling/Wberling	5
01	03	02	03	03	18	63	Asaman Psychrodial	5
01	03	02	03	03	18	64	Hygograph (Alat Pengukur Keadaan Alam)	5
01	03	02	03	03	18	65	Percentage Humidity	5
01	03	02	03	03	18	66	Psychrometer Slide Rule	5
01	03	02	03	03	18	67	Gas Generator	5
01	03	02	03	03	18	68	Flowing Bussu	5
01	03	02	03	03	18	69	Filter Ballon	5
01	03	02	03	03	18	70	Pressure Ceck Box	5
01	03	02	03	03	18	71	Actinometer	5
01	03	02	03	03	18	72	Evaluation Suhu	5
01	03	02	03	03	18	73	Evaluation Titik Embun	5
01	03	02	03	03	18	74	Pressure Scale	5
01	03	02	03	03	18	75	Kop Gas Generator	5
01	03	02	03	03	18	76	Pengukur Ketebalan Dinding	5
01	03	02	03	03	18	77	Soil Heat Fluxplate	5
01	03	02	03	03	18	78	Fog Visiometer	5
01	03	02	03	03	18	79	Seismograph (Alat Pengukur Keadaan Alam)	5
01	03	02	03	03	18	80	Strongmotion Accelerograph	5
01	03	02	03	03	18	81	Seismoscope	5
01	03	02	03	03	18	82	Integrating Actino Meter	5
01	03	02	03	03	18	83	Vibration Monitor	5
01	03	02	03	03	18	84	Signal Conditioner	5
01	03	02	03	03	18	85	Transducer Microtermometer	5
01	03	02	03	03	18	86	Magnetograph Ads	5
01	03	02	03	03	18	87	Digital Analog Magnetograph	5
01	03	02	03	03	18	88	Deklinometer	5
01	03	02	03	03	18	89	Inklinometer	5
01	03	02	03	03	18	90	QHN Instrument	5
01	03	02	03	03	18	91	BMZ Instrument	5
01	03	02	03	03	18	92	Proton Magnetograph	5
01	03	02	03	03	18	93	Albedometer	5
01	03	02	03	03	18	94	Portable Variograph	5
01	03	02	03	03	18	95	Stationary Variograph	5
01	03	02	03	03	18	96	Potential Gradient Meter	5
01	03	02	03	03	18	97	Conductivity Meter (Alat Pengukur Keadaan Alam)	5
01	03	02	03	03	18	98	Air Aerth Current Meter	5
01	03	02	03	03	18	99	Ligthing Counter	5
01	03	02	03	03	18	01	Ionosode	5
01	03	02	03	03	18	02	Satellite Positioning	5
01	03	02	03	03	18	03	Transit Theodolite	5
01	03	02	03	03	18	04	Astrolebe	5
01	03	02	03	03	19		<b>ALAT PENGUKUR KETEPATAN DAN KOREKSI WAKTU</b>	
01	03	02	03	03	19	01	Transmiasimeter	5
01	03	02	03	03	19	02	Teropong Hial	5
01	03	02	03	03	19	03	Jam Atom	5
01	03	02	03	03	20		<b>ALAT UKUR INSTRUMENT WORKSHOP</b>	
01	03	02	03	03	20	01	Lonceng Bandul	5
01	03	02	03	03	20	02	Teropong Bintang Transit	5
01	03	02	03	03	20	03	Time Code	5
01	03	02	03	03	20	04	Alat Pengukur Ketepatan Dan Koreksi Waktu Lainnya	5
01	03	02	03	03	20	05	Digital RF Watt Meter	5
01	03	02	03	03	20	06	Time Dmain Reflloctometer	5
01	03	02	03	03	20	07	Phone Test Set	5
01	03	02	03	03	20	08	Fiber Optic Test Set	5
01	03	02	03	03	20	09	Communication Analyzer	5
01	03	02	03	03	20	10	Technical Toolkit	5
01	03	02	03	03	20	11	RF Load Resistor	5
01	03	02	03	03	20	12	Lonceng Cecium Beam Frequency	5
01	03	02	03	03	20	13	Digital Spectrum Analyzer	5
01	03	02	03	03	20	14	Solder IC	5
01	03	02	03	03	20	15	Tune Transmitter	5
01	03	02	03	03	20	16	Jam Waktu Bintang	5
01	03	02	03	03	20	17	Lonceng Tabung Hampa	5
01	03	02	03	03	20	18	Tabung Hampa, Free Pendulum	5
01	03	02	03	03	20	19	Onngo Coder Electric	5
01	03	02	03	03	20	20	Chronograph	5

Kode Akun	Kode Kelompok	Kode Jenis	Kode Objek	Kode Rincian Objek	Kode Sub Rincian Objek	Kode Sub-Sub Rincian Objek	Uraian Barang	Masa Manfaat (Tahun)
01	03	02	03	03	20	09	Chronometer (Alat Pengukur Ketepatan Dan Koreksi Waktu)	5
01	03	02	04	01			<b>ALAT PENGOLAHAN</b>	
01	03	02	04	01	01		<b>ALAT PENGOLAHAN TANAH DAN TANAMAN</b>	
01	03	02	04	01	01	01	Bajak Kayu	4
01	03	02	04	01	01	10	Madula	4
01	03	02	04	01	01	11	Skap	4
01	03	02	04	01	01	12	Garu	4
01	03	02	04	01	01	14	Hewan Kerbau	4
01	03	02	04	01	01	15	Hewan Sapi	4
01	03	02	04	01	01	16	Chain Saw	4
01	03	02	04	01	01	17	Madula	4
01	03	02	04	01	01	02	Bajak Muara	4
01	03	02	04	01	01	03	Pacul	4
01	03	02	04	01	01	04	Linggis	4
01	03	02	04	01	01	05	Garpu Pacul	4
01	03	02	04	01	01	06	Garpu Kayu	4
01	03	02	04	01	01	07	Garpu Besi	4
01	03	02	04	01	01	08	Tractor Four Wheel (Dengan Kelengkapannya)	4
01	03	02	04	01	01	09	Tractor Tangan Dengan Kelengkapannya	4
01	03	02	04	01	02		<b>ALAT PEMELIHARAAN TANAMAN / IKAN / TERNAK</b>	
01	03	02	04	01	02	01	Kored	4
01	03	02	04	01	02	02	Arit	4
01	03	02	04	01	02	03	Babatan	4
01	03	02	04	01	02	04	Pacul Dangir	4
01	03	02	04	01	02	05	Penyemprot Otomatis (Automatic Sprayer)	4
01	03	02	04	01	02	06	Penyemprot Mesin (Power Sprayer)	4
01	03	02	04	01	02	07	Penyemprot Tangan (Hand Sprayer)	4
01	03	02	04	01	02	08	Alat Penyangkutan Tanaman	4
01	03	02	04	01	03		<b>ALAT PANEN</b>	
01	03	02	04	01	03	01	Ani Ani	4
01	03	02	04	01	03	10	Alat Penampi	4
01	03	02	04	01	03	12	Karung	4
01	03	02	04	01	03	14	Honey (Pengguhing Beras)	4
01	03	02	04	01	03	15	Alat Panen / Pengolahan	4
01	03	02	04	01	03	16	Tugal Kayu	4
01	03	02	04	01	03	17	Tugal Besi	4
01	03	02	04	01	03	18	Ember Plastik	4
01	03	02	04	01	03	19	Gayung Plastik	4
01	03	02	04	01	03	02	Alat Perontokan (Thresher Pedal)	4
01	03	02	04	01	03	03	Alat Perontokan Mesin (Power Thresher)	4
01	03	02	04	01	03	04	Alat Pemipil Jagung	4
01	03	02	04	01	03	05	Alat Pengering (Dryer)	4
01	03	02	04	01	03	06	Alat Pengukur Kadar Air (Moisture Tester)	4
01	03	02	04	01	03	07	Alat Penggiling Kopi	4
01	03	02	04	01	03	08	Alat Pengolah Tepung	4
01	03	02	04	01	03	09	Alat Bantu Uji Tumbuh	4
01	03	02	04	01	04		<b>ALAT PENYIMPAN HASIL PERCOBAAN PERTANIAN</b>	
01	03	02	04	01	04	01	Oven	4
01	03	02	04	01	04	10	Rak-Rak Penyimpan	4
01	03	02	04	01	04	11	Lemari Penyimpan	4
01	03	02	04	01	04	02	Cold Storage (Kamar Pendingin)	4
01	03	02	04	01	04	03	Selo (Kotak Penyimpanan) Dengan Pengatur Temperatur	4
01	03	02	04	01	04	04	Rak-Rak Penyimpan	4
01	03	02	04	01	04	05	Lemari Penyimpan	4
01	03	02	04	01	04	07	Oven	4
01	03	02	04	01	04	08	Cold Storage (Kamar Pendingin)	4
01	03	02	04	01	04	09	Selo (Kotak Penyimpanan) Dengan Pengatur Temperatur	4
01	03	02	04	01	05		<b>ALAT LABORATORIUM PERTANIAN</b>	
01	03	02	04	01	05	01	Alat Pengukur Curah Hujan	4
01	03	02	04	01	05	10	Weight	4
01	03	02	04	01	05	11	Straw Puncture	4
01	03	02	04	01	05	12	Falling Number	4
01	03	02	04	01	05	13	Electrode Ph Meter	4
01	03	02	04	01	05	14	Alat Penurun Kadar Air Madu	4
01	03	02	04	01	05	16	Mesin Penetes Telur	4
01	03	02	04	01	05	17	Alat Laboratorium Pertanian	4
01	03	02	04	01	05	18	Alat Pengukur Curah Hujan	4
01	03	02	04	01	05	19	Alat Pengukur Cahaya	4
01	03	02	04	01	05	02	Alat Pengukur Cahaya	4
01	03	02	04	01	05	20	Alat Pengukur Intensitas Cahaya	4
01	03	02	04	01	05	21	Alat Pengukur Temperatur	4
01	03	02	04	01	05	22	Alat Pengukur P.H. Tanah (Soil Tester)	4
01	03	02	04	01	05	23	Alat Pengambil Sample Tanah	4
01	03	02	04	01	05	03	Alat Pengukur Intensitas Cahaya	4
01	03	02	04	01	05	04	Alat Pengukur Temperatur	4
01	03	02	04	01	05	05	Alat Pengukur P.H. Tanah (Soil Tester)	4
01	03	02	04	01	05	06	Alat Pengambil Sample Tanah	4
01	03	02	04	01	05	07	Rice	4
01	03	02	04	01	05	08	Grinding Mill	4

Kode Akun	Kode Kelompok	Kode Jenis	Kode Objek	Kode Rincian Objek	Kode Sub Rincian Objek	Kode Sub-Sub Rincian Objek	Uraian Barang	Masa Manfaat (Tahun)
01	03	02	04	01	05	09	Volume Test	4
01	03	02	04	01	06		<b>ALAT PROSESING</b>	
01	03	02	04	01	06	01	Unit Pengaduk	4
01	03	02	04	01	06	10	Penyawut Singkong	4
01	03	02	04	01	06	11	Gilingan Beras	4
01	03	02	04	01	06	12	Salina Injector	4
01	03	02	04	01	06	13	Scaller Motor	4
01	03	02	04	01	06	14	ULV Cabinet	4
01	03	02	04	01	06	15	TLC Drayer	4
01	03	02	04	01	06	16	Mesin Pencuci Alat (Miele)	4
01	03	02	04	01	06	17	Hydraulic Press	4
01	03	02	04	01	06	18	Reaper	4
01	03	02	04	01	06	19	Electric Disk Cutter	4
01	03	02	04	01	06	20	Alat Pencabut Bulu Ayam	4
01	03	02	04	01	06	20	Ragum /Catok	4
01	03	02	04	01	06	21	Diesel Engine	4
01	03	02	04	01	06	22	Alat Processing Daging	4
01	03	02	04	01	06	23	Alat Processing Telur	4
01	03	02	04	01	06	24	Ice Cream Maker	4
01	03	02	04	01	06	25	Hard Separator	4
01	03	02	04	01	06	26	Mesin Pengupas Beras	4
01	03	02	04	01	06	27	Alat Penggiling Jagung	4
01	03	02	04	01	06	28	Mesin Pengayak Tepung	4
01	03	02	04	01	06	29	Pengolahan Produk Kering	4
01	03	02	04	01	06	30	Alat Pembuat Pelet/ Makanan Ternak	4
01	03	02	04	01	06	30	Penyawut Besar dan Kecil	4
01	03	02	04	01	06	31	Processing Multiguna	4
01	03	02	04	01	06	32	Pump for HPLC and Accessories	4
01	03	02	04	01	06	33	Sausage Filler Machine	4
01	03	02	04	01	06	34	Twin Paper Roller Bearing	4
01	03	02	04	01	06	35	Skimming Cradle	4
01	03	02	04	01	06	36	Head Restraint	4
01	03	02	04	01	06	37	Stuning Device	4
01	03	02	04	01	06	38	Penyodok Kotoran	4
01	03	02	04	01	06	39	Pengarah Kepala	4
01	03	02	04	01	06	40	Alat Pembuat Molase Blok	4
01	03	02	04	01	06	40	Offal Wash	4
01	03	02	04	01	06	41	Beef Splitter	4
01	03	02	04	01	06	42	Alat Pengupas Biji Mela	4
01	03	02	04	01	06	43	Alat Pencacah Daun	4
01	03	02	04	01	06	47	Mesin Gilingan	4
01	03	02	04	01	06	05	Mesin Tetap	4
01	03	02	04	01	06	06	Mesin Perah Susu	4
01	03	02	04	01	06	07	Milk Can	4
01	03	02	04	01	06	08	Pengupas Kulit Ari Kedelai	4
01	03	02	04	01	06	09	Pemadat Serat Serba Guna	4
01	03	02	04	01	07		<b>ALAT PASCA PANEN</b>	
01	03	02	04	01	07	01	Alat Pengasapan	4
01	03	02	04	01	07	02	Alat Pembekuan	4
01	03	02	04	01	07	03	Alat Penggiling Padi	4
01	03	02	04	01	07	04	Alat Pencacah Hewan	4
01	03	02	04	01	07	05	Alat Pemecah Tapioka	4
01	03	02	04	01	08		<b>ALAT PRODUKSI PERIKANAN</b>	
01	03	02	04	01	08	01	Pukat	4
01	03	02	04	01	08	10	Boat Raft Lift Net ( Bagan Perahu/Rakit )	4
01	03	02	04	01	08	11	Bagan Tancap Berikut Kelong	4
01	03	02	04	01	08	12	Scoop Net ( Serok )	4
01	03	02	04	01	08	13	Jaring Angkat Lainnya	4
01	03	02	04	01	08	14	Guiding Barrier ( Serok )	4
01	03	02	04	01	08	15	Stow Net ( Jermal Termasuk Togo )	4
01	03	02	04	01	08	16	Portable Traps ( Bulu )	4
01	03	02	04	01	08	17	Perangkap Lainnya	4
01	03	02	04	01	08	18	Tuna Long Line ( Rawai Tuna )	4
01	03	02	04	01	08	19	Set Long Line ( Rawai Tetap )	4
01	03	02	04	01	08	02	Double Rig Shrimp Trawl/Pukat Udang Ganda	4
01	03	02	04	01	08	20	Skipjack Pole And Lines ( Huhate )	4
01	03	02	04	01	08	21	Trawl Line ( Pancing Tonda )	4
01	03	02	04	01	08	22	Pancing Lainnya	4
01	03	02	04	01	08	23	Muroami Inc. Mallalugis	4
01	03	02	04	01	08	24	Jala	4
01	03	02	04	01	08	25	Garpu	4
01	03	02	04	01	08	26	Tombak	4
01	03	02	04	01	08	27	Sea Water Reservoir	4
01	03	02	04	01	08	28	Bak Pemeliharaan Sementara	4
01	03	02	04	01	08	29	Bak Pengendapan	4
01	03	02	04	01	08	30	Payang ( Termasuk Lampara )	4
01	03	02	04	01	08	30	Keramba ( Jaring Apung )	4
01	03	02	04	01	08	31	Jaring Lingkar	4
01	03	02	04	01	08	32	Pukat Tarik Berkawal	4



Kode Akun	Kode Kelas pok	Kode Jenis	Kode Objek	Kode Rincian Objek	Kode Sub Rincian Objek	Kode Sub-Sub Rincian Objek	Urutan Barang	Masa Manfaat (Tahun)
01	03	02	04	01	08	33	Pukat Hela	4
01	03	02	04	01	08	34	Pukat Dorong	4
01	03	02	04	01	08	35	Pengeruk	4
01	03	02	04	01	08	36	Jaring Angkat Menetap	4
01	03	02	04	01	08	37	Jaring Angkat Tidak Menetap	4
01	03	02	04	01	08	38	Alat yang Dijatuhkan	4
01	03	02	04	01	08	39	Alat Penjepit dan Melukai	4
01	03	02	04	01	08	40	Danah Seine ( Dagol )	4
01	03	02	04	01	08	41	Otter Trawl	4
01	03	02	04	01	08	42	Other Trawl	4
01	03	02	04	01	08	43	Alat Penangkap Ikan	4
01	03	02	04	01	08	44	Jaring	4
01	03	02	04	01	08	45	Anco/Tangkul	4
01	03	02	04	01	08	46	Keramba Apung	4
01	03	02	04	01	08	47	Rawai/Longline, Tombak	4
01	03	02	04	01	08	05	Beach Seine ( Pukat Pantai )	4
01	03	02	04	01	08	06	Drift Gill Net ( Jaring Inasng Hanyut )	4
01	03	02	04	01	08	07	Encircling Gill Net ( Jaring Inasng Lingkar )	4
01	03	02	04	01	08	08	Stirrup Gill Net ( Jaring Kruk )	4
01	03	02	04	01	08	09	Set Gill Net ( Jaring Inasng Tetap )	4
01	03	02	04	01	09		<b>ALAT-ALAT PETERNAKAN</b>	
01	03	02	04	01	09	01	Tang Pemasang/Kar Tang	4
01	03	02	04	01	09	10	Insemination Gun	4
01	03	02	04	01	09	11	Termos A.J	4
01	03	02	04	01	09	12	Vagina Busatan	4
01	03	02	04	01	09	13	Debeaker (Alat Pemotong Panah)	4
01	03	02	04	01	09	14	Alat Pemotong Kuku	4
01	03	02	04	01	09	15	Milik Gam	4
01	03	02	04	01	09	16	Tabung Tempat Susu	4
01	03	02	04	01	09	17	Dehamer (Pemotong Tanduk)	4
01	03	02	04	01	09	18	Pemotong Bulu	4
01	03	02	04	01	09	19	Eustrator (Pemotong Ekor)	4
01	03	02	04	01	09	20	Stick Pengukur Sapi	4
01	03	02	04	01	09	21	Milcooling Tang	4
01	03	02	04	01	09	22	Mesin Peretas Telur	4
01	03	02	04	01	09	23	Weight Band	4
01	03	02	04	01	09	24	Borduro Tang	4
01	03	02	04	01	09	25	Cap Bakar	4
01	03	02	04	01	09	26	Kar Punch (Pelobang Telinga)	4
01	03	02	04	01	09	27	Container	4
01	03	02	04	01	09	28	Conister	4
01	03	02	04	01	09	29	Qoblet	4
01	03	02	05	01			<b>ALAT KANTOR</b>	
01	03	02	05	01	01		<b>MESIN KETIK</b>	
01	03	02	05	01	01	01	Mesin Ketik Manual Portable (11-13 inci)	5
01	03	02	05	01	01	10	Mesin Phromosons	5
01	03	02	05	01	01	11	Mesin Cetak Stereo Piper (Braille)	5
01	03	02	05	01	01	02	Mesin Ketik Manual Standard (14-16 inci)	5
01	03	02	05	01	01	03	Mesin Ketik Manual Langewagon (18-27 inci)	5
01	03	02	05	01	01	04	Mesin Ketik Listrik	5
01	03	02	05	01	01	05	Mesin Ketik Listrik Potable (11-13 inci)	5
01	03	02	05	01	01	06	Mesin Ketik Listrik Standard (14-16 inci)	5
01	03	02	05	01	01	07	Mesin Ketik Listrik Langewagon (18-27 inci)	5
01	03	02	05	01	01	08	Mesin Ketik Elektronik/Selektrik	5
01	03	02	05	01	01	09	Mesin Ketik Braille	5
01	03	02	05	01	02		<b>MESIN HITUNG/MESIN JUMLAH</b>	
01	03	02	05	01	02	01	Mesin Hitung Manual	5
01	03	02	05	01	02	10	Mesin Absen (Time Recorder)	5
01	03	02	05	01	02	11	Mesin Kontrol Jaga	5
01	03	02	05	01	02	12	Mesin Penghitung Uang	5
01	03	02	05	01	02	14	Kalkulator Printing	5
01	03	02	05	01	02	02	Mesin Hitung Listrik	5
01	03	02	05	01	02	03	Mesin Hitung Elektronik/Calculator	5
01	03	02	05	01	02	04	Mesin Kas Register	5
01	03	02	05	01	02	05	Abakus (Alat Hitung)	5
01	03	02	05	01	02	06	Blokyes (Mesin Hitung Braille)	5
01	03	02	05	01	02	07	Mesin Penghitung Uang	5
01	03	02	05	01	02	08	Mesin Pembukuan	5
01	03	02	05	01	02	09	Mesin Penghitung Kertas/Pita Cukai	5
01	03	02	05	01	03		<b>ALAT REPRODUKSI (PENGGANDAAN)</b>	
01	03	02	05	01	03	01	Mesin Stenail Manual Folio	5
01	03	02	05	01	03	10	Mesin Thermoform	5
01	03	02	05	01	03	11	Mesin Photocopy Lainnya	5
01	03	02	05	01	03	12	Risograf	5
01	03	02	05	01	03	13	Mesin perekam Stenail Folio	5
01	03	02	05	01	03	14	Mesin perekam Stenail Double Folio	5
01	03	02	05	01	03	15	Mesin Plate Folio	5
01	03	02	05	01	03	16	Mesin Plate Double Folio	5
01	03	02	05	01	03	17	Mesin Cetak Standar	5

Kode Akun	Kode Kelompok	Kode Jenis	Kode Objek	Kode Rincian Objek	Kode Sub Rincian Objek	Kode Sub-Sub Rincian Objek	Uraian Barang	Masa Manfaat (Tahun)
01	03	02	05	01	03	02	Mesin Stensil Manual Double Folio	5
01	03	02	05	01	03	03	Mesin Stensil Listrik Folio	5
01	03	02	05	01	03	04	Mesin Stensil Listrik Double Folio	5
01	03	02	05	01	03	05	Mesin Stensil Spiritus Manual	5
01	03	02	05	01	03	06	Mesin Stensil Spiritus Listrik	5
01	03	02	05	01	03	07	Mesin Fotocopy Folio	5
01	03	02	05	01	03	08	Mesin Fotocopy Double Folio	5
01	03	02	05	01	03	09	Mesin Fotocopy Electronic	5
01	03	02	05	01	04		<b>ALAT PENYIMPAN PERLENGKAPAN KANTOR</b>	
01	03	02	05	01	04	01	Lemari Besi/Metal	5
01	03	02	05	01	04	10	Rotary Filling	5
01	03	02	05	01	04	11	Rotary Filling	5
01	03	02	05	01	04	12	Compact Rolling	5
01	03	02	05	01	04	13	Buffer	5
01	03	02	05	01	04	14	Mobile File	5
01	03	02	05	01	04	15	Locker	5
01	03	02	05	01	04	16	Roll Opek	5
01	03	02	05	01	04	17	Tempat Menyimpan Gambar	5
01	03	02	05	01	04	18	Kardex	5
01	03	02	05	01	04	19	Coin Box	5
01	03	02	05	01	04	20	Lemari Kayu	5
01	03	02	05	01	04	21	Lemari Display	5
01	03	02	05	01	04	22	Water Proof Box	5
01	03	02	05	01	04	23	Folding Container Box	5
01	03	02	05	01	04	24	Box Truck	5
01	03	02	05	01	04	25	Laci Box	5
01	03	02	05	01	04	26	Lemari Katalog	5
01	03	02	05	01	04	27	Lemari Sorok	5
01	03	02	05	01	04	28	Lemari Kaca	5
01	03	02	05	01	04	29	Lemari Makan	5
01	03	02	05	01	04	30	Rak Besi	5
01	03	02	05	01	04	31	Peti Uang	5
01	03	02	05	01	04	32	Rak Kayu	5
01	03	02	05	01	04	33	Filing Cabinet Besi	5
01	03	02	05	01	04	34	Filing Cabinet Kayu	5
01	03	02	05	01	04	35	Brandkas	5
01	03	02	05	01	04	36	Peti Uang/Cash Box/Coin Box	5
01	03	02	05	01	04	37	Kardex Besi	5
01	03	02	05	01	05		<b>ALAT KANTOR LAINNYA</b>	
01	03	02	05	01	05	01	Narkotik Test	5
01	03	02	05	01	05	10	Alat Penghancur Kertas	5
01	03	02	05	01	05	11	Globe	5
01	03	02	05	01	05	12	Mesin Absensi	5
01	03	02	05	01	05	13	Dry Seal	5
01	03	02	05	01	05	14	Pergulator	5
01	03	02	05	01	05	15	Cream Polisher	5
01	03	02	05	01	05	16	Mesin Perangka	5
01	03	02	05	01	05	17	Check Writer	5
01	03	02	05	01	05	18	Numerator	5
01	03	02	05	01	05	19	Alat Pemotong Kertas	5
01	03	02	05	01	05	20	CCTV - Camera Control Television System	5
01	03	02	05	01	05	21	Headmachine Besar	5
01	03	02	05	01	05	22	Perforator Besar	5
01	03	02	05	01	05	23	Alat Pencetak Label	5
01	03	02	05	01	05	24	Overhead Projector	5
01	03	02	05	01	05	25	Hand Metal Detector	5
01	03	02	05	01	05	26	Walkman Detector	5
01	03	02	05	01	05	27	Panel Pameran	5
01	03	02	05	01	05	28	Alat Pengaman / Sinyal	5
01	03	02	05	01	05	29	Board Modulux	5
01	03	02	05	01	05	30	Porto Safe Travel Case	5
01	03	02	05	01	05	31	Papan Visual/Papan Nama	5
01	03	02	05	01	05	32	Disk Prime	5
01	03	02	05	01	05	33	Megashow	5
01	03	02	05	01	05	34	White Board Electronic	5
01	03	02	05	01	05	35	Laser Pointer	5
01	03	02	05	01	05	36	Display	5
01	03	02	05	01	05	37	Exhauster Form	5
01	03	02	05	01	05	38	Ruba Mujayyah	5
01	03	02	05	01	05	39	Electric Dumper	5
01	03	02	05	01	05	40	Mesin Temuan	5
01	03	02	05	01	05	41	Mesin Laminating	5
01	03	02	05	01	05	42	Movitex Board	5
01	03	02	05	01	05	43	Penangkal Petir	5
01	03	02	05	01	05	44	Stempel Timbul/Bulat	5
01	03	02	05	01	05	45	Lampu-lampu Kristal	5
01	03	02	05	01	05	46	LCD Projector/Infocus	5
01	03	02	05	01	05	47	Flip Chart	5
01	03	02	05	01	05	48	Binding Machine	5



Kode Akun	Kode Kelom-pok	Kode Jenis	Kode Objek	Kode Rincian Objek	Kode Sub Rincian Objek	Kode Sub-Sub Rincian Objek	Uraian Barang	Masa Manfaat (Tahun)
01	03	02	05	01	05	46	Softboard	5
01	03	02	05	01	05	47	Alat Perekam Suara (Voice Pen)	5
01	03	02	05	01	05	48	Access Control System	5
01	03	02	05	01	05	49	Intrusion Detector	5
01	03	02	05	01	05	05	White Board	5
01	03	02	05	01	05	50	Monitor Panel With Mimic Board	5
01	03	02	05	01	05	51	Panic Button System, Alarm Indicator	5
01	03	02	05	01	05	52	Pintu Elektrik (yang Memakai Akses)	5
01	03	02	05	01	05	53	Focusing Screen/Layar LCD Projector	5
01	03	02	05	01	05	54	Alat Detektor Barang Terlarang	5
01	03	02	05	01	05	55	Projector Spider Drackel	5
01	03	02	05	01	05	56	Papan Gambar	5
01	03	02	05	01	05	57	Bel	5
01	03	02	05	01	05	58	Electric Pressing Machine	5
01	03	02	05	01	05	59	Encapsulator (Jarasonic welder)	5
01	03	02	05	01	05	06	Alat Detektor Uang Palsu	5
01	03	02	05	01	05	60	Desacidicator Unit (Non Aquas)	5
01	03	02	05	01	05	61	Pull Automatic Leaf Caster	5
01	03	02	05	01	05	62	Conservation Tools	5
01	03	02	05	01	05	63	Board Stan	5
01	03	02	05	01	05	64	Vacuum Freeze Dry Chamber	5
01	03	02	05	01	05	65	Kotak Surat	5
01	03	02	05	01	05	66	Gembok	5
01	03	02	05	01	05	67	Compact Hand Projector	5
01	03	02	05	01	05	68	Alat Sidik Jari	5
01	03	02	05	01	05	69	Alat Penghancur Jarum	5
01	03	02	05	01	05	07	Alat Detektor Barang Terlarang/X Ray	5
01	03	02	05	01	05	70	Walkthrough/ Portal Metal Detector	5
01	03	02	05	01	05	71	Handheld Trace Detector	5
01	03	02	05	01	05	72	Alat Deteksi Pita Cukai Palsu/ Video Spectral Comparator	5
01	03	02	05	01	05	73	Mesin Packing/ Starpping Machine	5
01	03	02	05	01	05	74	Television Control Operasional Lift	5
01	03	02	05	01	05	75	Mesin Antrian	5
01	03	02	05	01	05	76	Papan Nama Instansi	5
01	03	02	05	01	05	77	Papan Pengumuman	5
01	03	02	05	01	05	78	Papan Tulis	5
01	03	02	05	01	05	79	Papan Absen	5
01	03	02	05	01	05	08	Copy Board/Elektrik White Board	5
01	03	02	05	01	05	80	Mesin Fogging	5
01	03	02	05	01	05	81	Teralis	5
01	03	02	05	01	05	82	Alat Penerjemah	5
01	03	02	05	01	05	83	Alat Penghancur Plastik	5
01	03	02	05	01	05	84	Proteksi Petir Terpadu	5
01	03	02	05	01	05	85	Pakaian Toga	5
01	03	02	05	01	05	86	Sirine	5
01	03	02	05	01	05	87	Tongkat Pedel	5
01	03	02	05	01	05	89	Papan Visual	5
01	03	02	05	01	05	09	Peta	5
01	03	02	05	01	05	90	Perkakas Kantor	5
01	03	02	05	01	05	91	Alat Penghancur Kertas Globe	5
01	03	02	05	02			<b>ALAT KUMAH TANGGA</b>	
01	03	02	05	02	01		<b>MEUBELAIR</b>	
01	03	02	05	02	01	01	Meja Kerja Besi/Metal	5
01	03	02	05	02	01	10	Tempat Tidur Kayu	5
01	03	02	05	02	01	11	Meja Ketik	5
01	03	02	05	02	01	12	Meja Telepon	5
01	03	02	05	02	01	13	Meja Podium	5
01	03	02	05	02	01	14	Meja Resepsionis	5
01	03	02	05	02	01	15	Meja Marmer	5
01	03	02	05	02	01	16	Meja Tambahan	5
01	03	02	05	02	01	17	Meja Panjang	5
01	03	02	05	02	01	18	Meja Bundar	5
01	03	02	05	02	01	19	Meja Periksa Pasien	5
01	03	02	05	02	01	02	Meja Kerja Kayu	5
01	03	02	05	02	01	20	Meja Obat	5
01	03	02	05	02	01	21	Meja Kartu	5
01	03	02	05	02	01	22	Meja Bayi	5
01	03	02	05	02	01	23	Meja Sekolah	5
01	03	02	05	02	01	24	Meja 1/2 Biro	5
01	03	02	05	02	01	25	Kasur/Spring Bed	5
01	03	02	05	02	01	26	Sketael	5
01	03	02	05	02	01	27	Meja Makan Besi	5
01	03	02	05	02	01	28	Meja Makan Kayu	5
01	03	02	05	02	01	29	Kursi Fiber Glas/Plastik	5
01	03	02	05	02	01	03	Kursi Besi/Metal	5
01	03	02	05	02	01	30	Kursi Rapat	5
01	03	02	05	02	01	31	Kursi Tamu	5
01	03	02	05	02	01	32	Kursi Putar	5
01	03	02	05	02	01	33	Kursi Biasa	5

Kode Akun	Kode Kelom-pok	Kode Jenis	Kode Objek	Kode Rincian Objek	Kode Sub Rincian Objek	Kode Sub-Sub Rincian Objek	Uraian Barang	Masa Manfaat (Tahun)
01	03	02	05	02	01	34	Bangku Sekolah	5
01	03	02	05	02	01	35	Bangku Tunggu	5
01	03	02	05	02	01	36	Kursi Lipat	5
01	03	02	05	02	01	37	Bangku Injak	5
01	03	02	05	02	01	38	Meja Cetak	5
01	03	02	05	02	01	39	Meja Komputer	5
01	03	02	05	02	01	40	Kursi Kayu	5
01	03	02	05	02	01	41	Pot Bunga	5
01	03	02	05	02	01	42	Partisi	5
01	03	02	05	02	01	43	Publik Astar (Pembatas Antrian)	5
01	03	02	05	02	01	44	Rak Sepatu (Aluminium)	5
01	03	02	05	02	01	45	Gantungan Jas	5
01	03	02	05	02	01	46	Nakas	5
01	03	02	05	02	01	47	Cubikal	5
01	03	02	05	02	01	48	Workstation	5
01	03	02	05	02	01	49	Sofa	5
01	03	02	05	02	01	50	Meja Rias	5
01	03	02	05	02	01	51	Sice	5
01	03	02	05	02	01	52	Dewan Pintu Aluminium	5
01	03	02	05	02	01	53	Kaca Bening	5
01	03	02	05	02	01	54	Kaca Riben	5
01	03	02	05	02	01	55	Kasur Aluminium	5
01	03	02	05	02	01	56	Lemari Pakaian	5
01	03	02	05	02	01	57	Lemari Rias	5
01	03	02	05	02	01	58	Ratto	5
01	03	02	05	02	01	59	Jepeno	5
01	03	02	05	02	01	60	Pusiben	5
01	03	02	05	02	01	61	Bangku Panjang Besi/Metal	5
01	03	02	05	02	01	62	Panggo	5
01	03	02	05	02	01	63	Tudung Saji	5
01	03	02	05	02	01	64	Lemari Kayu	5
01	03	02	05	02	01	65	Meja Suntik	5
01	03	02	05	02	01	66	Meja Tulis	5
01	03	02	05	02	01	67	Meja Makan	5
01	03	02	05	02	01	68	Meja Leisang	5
01	03	02	05	02	01	69	Meja Tambahan	5
01	03	02	05	02	01	70	Kursi Tangan	5
01	03	02	05	02	01	71	Bantal	5
01	03	02	05	02	01	72	Bangku Panjang Kayu	5
01	03	02	05	02	01	73	Guling	5
01	03	02	05	02	01	74	Locker Katun	5
01	03	02	05	02	01	75	Selmut Wool	5
01	03	02	05	02	01	76	Wasiap	5
01	03	02	05	02	01	77	Meja Piket	5
01	03	02	05	02	01	78	Sepre	5
01	03	02	05	02	01	79	Tikar	5
01	03	02	05	02	01	80	Tenda	5
01	03	02	05	02	01	81	White Board	5
01	03	02	05	02	01	82	Rak Kayu	5
01	03	02	05	02	01	83	Meja Rapat	5
01	03	02	05	02	01	84	Rak TV	5
01	03	02	05	02	01	85	Kursi Tamu	5
01	03	02	05	02	01	86	Meja Kerja Staf	5
01	03	02	05	02	01	87	Tempat Tidur Besi	5
01	03	02	05	02	02		<b>ALAT PENGUKUR WAKTU</b>	
01	03	02	05	02	02	01	Jam Mekanis	5
01	03	02	05	02	02	02	Jam Listrik	5
01	03	02	05	02	02	03	Jam Elektronik	5
01	03	02	05	02	02	04	Control Clock	5
01	03	02	05	02	03		<b>ALAT PEMBERSIH</b>	
01	03	02	05	02	03	01	Mesin Perhisap Debu/Vacuum Cleaner	5
01	03	02	05	02	03	02	Mesin Pel/Poles	5
01	03	02	05	02	03	03	Mesin Pemotong Rumput	5
01	03	02	05	02	03	04	Mesin Cuci	5
01	03	02	05	02	03	05	Air Cleaner	5
01	03	02	05	02	03	06	Alat Pembersih Salju	5
01	03	02	05	02	04		<b>ALAT PENDINGIN</b>	
01	03	02	05	02	04	01	Lemari Es	5
01	03	02	05	02	04	02	Reach In Chiller	5
01	03	02	05	02	04	03	Up Right Chiller/Frezer	5
01	03	02	05	02	04	04	Cold Room Freezer	5
01	03	02	05	02	04	05	Air Curtain	5
01	03	02	05	02	04	06	Air Handling Unit	5
01	03	02	05	02	04	07	A.C. Standing	5
01	03	02	05	02	04	08	A.C. Sentral	5
01	03	02	05	02	04	09	A.C. Window	5
01	03	02	05	02	04	10	A.C. Split	5
01	03	02	05	02	04	11	Portable Air Conditioner (Alat Pendingin)	5
01	03	02	05	02	04	12	Kipas Angin	5

Kode Akun	Kode Rejim pok	Kode Jenis	Kode Objek	Kode Rincian Objek	Kode Sub Rincian Objek	Kode Sub-Sub Rincian Objek	Uraian Barang	Masa Manfaat (Tahun)
01	03	02	05	02	04	07	Exhaust Fan	5
01	03	02	05	02	04	08	Cold Storage (Alat Pendingin)	5
01	03	02	05	02	04	09	Reach In Freezer	5
01	03	02	05	02	05		<b>ALAT DAPUR</b>	
01	03	02	05	02	05	01	Kompor Listrik (Alat Dapur)	5
01	03	02	05	02	05	10	Mesin Giling Bumbu	5
01	03	02	05	02	05	11	Tangki Air/Tandon Air	5
01	03	02	05	02	05	12	Mesin Parutan Kelapa	5
01	03	02	05	02	05	13	Kompor Kompresor	5
01	03	02	05	02	05	14	Alat Pemanggang Roti/Sate	5
01	03	02	05	02	05	15	Rak Piring Aluminium	5
01	03	02	05	02	05	16	Alat Penyimpan Beras	5
01	03	02	05	02	05	17	Panci	5
01	03	02	05	02	05	18	Blender	5
01	03	02	05	02	05	19	Mixer	5
01	03	02	05	02	05	20	Kompor Gas (Alat Dapur)	5
01	03	02	05	02	05	21	Oven Gas	5
01	03	02	05	02	05	22	Presto Cooker	5
01	03	02	05	02	05	23	Waster Pan	5
01	03	02	05	02	05	24	Mesin Giling Daging	5
01	03	02	05	02	05	25	Heating Set	5
01	03	02	05	02	05	26	Thermos Air	5
01	03	02	05	02	05	27	Kompor Minyak	5
01	03	02	05	02	05	28	Teko Listrik	5
01	03	02	05	02	05	29	Rice Cooker (Alat Dapur)	5
01	03	02	05	02	05	30	Oven Listrik	5
01	03	02	05	02	05	31	Rice Warmer	5
01	03	02	05	02	05	32	Kitchen Set	5
01	03	02	05	02	05	33	Tabung Gas	5
01	03	02	05	02	06		<b>ALAT RUMAH TANGGA LAINNYA (HOME USE)</b>	
01	03	02	05	02	06	01	Radio	5
01	03	02	05	02	06	10	Laser Disc	5
01	03	02	05	02	06	11	Karaoke	5
01	03	02	05	02	06	12	Wireless	5
01	03	02	05	02	06	13	Megaphone	5
01	03	02	05	02	06	14	Microphone	5
01	03	02	05	02	06	15	Microphone Floor Stand	5
01	03	02	05	02	06	16	Microphone Table Stand	5
01	03	02	05	02	06	17	Mic Conference	5
01	03	02	05	02	06	18	Unit Power Supply	5
01	03	02	05	02	06	19	Step Up/Down (Alat Rumah Tangga Lainnya ( Home Use )	5
01	03	02	05	02	06	20	Televizi	5
01	03	02	05	02	06	21	Stabilisator	5
01	03	02	05	02	06	22	Camera Video	5
01	03	02	05	02	06	23	Camera film	5
01	03	02	05	02	06	24	Telset	5
01	03	02	05	02	06	25	Mesin Jahit	5
01	03	02	05	02	06	26	Timbangan Orang	5
01	03	02	05	02	06	27	Timbangan Barang	5
01	03	02	05	02	06	28	Alat Hiasan	5
01	03	02	05	02	06	29	Lambang Garuda Pancasila	5
01	03	02	05	02	06	30	Gambar Presiden/Wakil Presiden	5
01	03	02	05	02	06	31	Video Cassette	5
01	03	02	05	02	06	32	Lambang Korpri/Dharma Wanita	5
01	03	02	05	02	06	33	Aquarium (Alat Rumah Tangga Lainnya ( Home Use )	5
01	03	02	05	02	06	34	Tiang Bendera	5
01	03	02	05	02	06	35	Pataka	5
01	03	02	05	02	06	36	Seterika	5
01	03	02	05	02	06	37	Water Filter	5
01	03	02	05	02	06	38	Tangga Aluminium	5
01	03	02	05	02	06	39	Kaca Hias	5
01	03	02	05	02	06	40	Dispenser	5
01	03	02	05	02	06	41	Minbar/Podium	5
01	03	02	05	02	06	42	Tape Recorder (Alat Rumah Tangga Lainnya ( Home Use )	5
01	03	02	05	02	06	43	Gucci	5
01	03	02	05	02	06	44	Tangga Hidrolik	5
01	03	02	05	02	06	45	Palu Sidang	5
01	03	02	05	02	06	46	Mesin Pengering Pakaian	5
01	03	02	05	02	06	47	Lambang Istimewa	5
01	03	02	05	02	06	48	Lencana/Gonta	5
01	03	02	05	02	06	49	Mesin Pemotong Keramik	5
01	03	02	05	02	06	50	Coffee Maker	5
01	03	02	05	02	06	51	Handy Cam	5
01	03	02	05	02	06	52	Mesin Obes	5
01	03	02	05	02	06	53	Amplifier	5
01	03	02	05	02	06	54	Mesin Potong Kain	5
01	03	02	05	02	06	55	Mesin Pelubang Kancing	5
01	03	02	05	02	06	56	Meja Potong	5
01	03	02	05	02	06	57	Rader	5



Kode Akan	Kode Kelom- pok	Kode Jenis	Kode Objek	Kode Rincian Objek	Kode Sub- Rincian Objek	Kode Sub-Sub- Rincian Objek	Uraian Barang	Masa Manfaat (Tahun)
01	03	02	05	02	06	54	Manequin (Boneka)	5
01	03	02	05	02	06	55	Mini Compo	5
01	03	02	05	02	06	56	Heater (Alat Rumah Tangga Lainnya ( Home Use )	5
01	03	02	05	02	06	57	Karpet	5
01	03	02	05	02	06	58	Vertikal Blind	5
01	03	02	05	02	06	59	Gordyn/Kray	5
01	03	02	05	02	06	60	Equalizer	5
01	03	02	05	02	06	61	Asbak Tinggi	5
01	03	02	05	02	06	62	Sun Screen	5
01	03	02	05	02	06	63	Alat Pemanas Ruangan	5
01	03	02	05	02	06	64	Lemari Plastik	5
01	03	02	05	02	06	65	Mesin Pengering Tangan	5
01	03	02	05	02	06	66	Panglung	5
01	03	02	05	02	06	67	Mesin Pedding	5
01	03	02	05	02	06	68	DVD Player	5
01	03	02	05	02	06	69	Tangga	5
01	03	02	05	02	06	70	Lampu	5
01	03	02	05	02	06	71	Loudspeaker	5
01	03	02	05	02	06	72	Jenis-jenis	5
01	03	02	05	02	06	73	Pelung Peraga Paksi	5
01	03	02	05	02	06	74	Geridola	5
01	03	02	05	02	06	75	Alat Pangkas Rambut Listrik	5
01	03	02	05	02	06	76	Bracket Standing Peralatan	5
01	03	02	05	02	06	77	Tangkai Air	5
01	03	02	05	02	06	78	Home Theater	5
01	03	02	05	02	06	79	Sound System	5
01	03	02	05	02	06	80	Aesoris Rumah Tangga	5
01	03	02	05	02	06	81	Compact Disc	5
01	03	02	05	02	07		<b>ALAT PEMADAM KEBAKARAN</b>	
01	03	02	05	02	07	01	Alat Pemadam/Portable	5
01	03	02	05	02	07	10	Pakaian Panas/Lengkap	5
01	03	02	05	02	07	11	Topeng (masker) Oksigen	5
01	03	02	05	02	07	12	Topeng (masker) Gas	5
01	03	02	05	02	07	13	Alat Pelencur Kebakaran	5
01	03	02	05	02	07	14	Lemari Sling	5
01	03	02	05	02	07	15	Lonceng Kebakaran	5
01	03	02	05	02	07	16	Alat Pembantu Kebakaran	5
01	03	02	05	02	07	02	Pompa Kebakaran/Portable	5
01	03	02	05	02	07	03	Generator Busa	5
01	03	02	05	02	07	04	Detektor Kebakaran	5
01	03	02	05	02	07	05	Alat Spinker	5
01	03	02	05	02	07	06	Panel Pengontrol Kebakaran	5
01	03	02	05	02	07	07	Tombol Kebakaran/Alarm	5
01	03	02	05	02	07	08	Hidran Kebakaran	5
01	03	02	05	02	07	09	Pipa Pemancar Kebakaran	5
01	03	02	05	03			<b>MEJA DAN KURSI KERJA/RAPAT PEJABAT</b>	
01	03	02	05	03	01		<b>MEJA KERJA PEJABAT</b>	
01	03	02	05	03	01	01	Meja Kerja Menteri/Gubernur/Bupati/Walikota	5
01	03	02	05	03	01	02	Meja Kerja Pejabat Eselon I/Wakil Gubernur/Wakil Bupati/Wakil Wali	5
01	03	02	05	03	01	03	Meja Kerja Ketua/Wakil Ketua DPRD	5
01	03	02	05	03	01	04	Meja Kerja Pejabat Eselon II	5
01	03	02	05	03	01	05	Meja Kerja Pejabat Eselon III	5
01	03	02	05	03	01	06	Meja Kerja Pejabat Eselon IV	5
01	03	02	05	03	01	07	Meja Kerja Pejabat Eselon V	5
01	03	02	05	03	01	08	Meja Kerja Pegawai Non Struktural	5
01	03	02	05	03	02		<b>MEJA RAPAT PEJABAT</b>	
01	03	02	05	03	02	01	Meja Rapat Menteri/Gubernur/Bupati/Walikota	5
01	03	02	05	03	02	10	Meja Tamu Ruangan Tunggu Pejabat Eselon III	5
01	03	02	05	03	02	11	Meja Tamu Biasa	5
01	03	02	05	03	02	12	Meja Maket/Peta	5
01	03	02	05	03	02	13	Meja Operator	5
01	03	02	05	03	02	02	Meja Rapat Pejabat Eselon I/Wakil Gubernur/Wakil Bupati/Wakil Wali	5
01	03	02	05	03	02	03	Meja Rapat Ketua/Wakil Ketua DPRD	5
01	03	02	05	03	02	04	Meja Rapat Pejabat Eselon II	5
01	03	02	05	03	02	05	Meja Rapat Pejabat Eselon III	5
01	03	02	05	03	02	06	Meja Tamu Ruangan Tunggu Menteri/Gubernur/Bupati/Walikota	5
01	03	02	05	03	02	07	Meja Tamu Ruangan Tunggu Pejabat Eselon I/Wakil Gubernur/Wakil B	5
01	03	02	05	03	02	08	Meja Tamu Ruangan Tunggu Ketua/Wakil Ketua DPRD	5
01	03	02	05	03	02	09	Meja Tamu Ruangan Tunggu Pejabat Eselon II	5
01	03	02	05	03	03		<b>KURSI KERJA PEJABAT</b>	
01	03	02	05	03	03	01	Kursi Kerja Menteri/Gubernur/Bupati/Walikota	5
01	03	02	05	03	03	02	Kursi Kerja Pejabat Eselon I/Wakil Gubernur/Wakil Bupati/Wakil Wali	5
01	03	02	05	03	03	03	Kursi Kerja Ketua/Wakil Ketua DPRD	5
01	03	02	05	03	03	04	Kursi Kerja Pejabat Eselon II	5
01	03	02	05	03	03	05	Kursi Kerja Pejabat Eselon III	5
01	03	02	05	03	03	06	Kursi Kerja Pejabat Eselon IV	5
01	03	02	05	03	03	07	Kursi Kerja Pejabat Eselon V	5
01	03	02	05	03	03	08	Kursi Kerja Pegawai Non Struktural	5
01	03	02	05	03	04		<b>KURSI RAPAT PEJABAT</b>	



Kode Akun	Kode Kelas	Kode Jenis	Kode Objek	Kode Rincian Objek	Kode Sub Rincian Objek	Kode Sub-Sub Rincian Objek	Uraian Barang	Masa Manfaat (Tahun)
01	03	02	05	03	04	01	Kursi Rapat Menteri/Gubernur/Bupati/Walikota	5
01	03	02	05	03	04	02	Kursi Rapat Ruangan Rapat Pejabat Eselon I/Wakil Gubernur/Wakil Bupati/Wakil Walikota	5
01	03	02	05	03	04	03	Kursi Rapat Ruangan Rapat Ketua/Wakil Ketua DPRD	5
01	03	02	05	03	04	04	Kursi Rapat Ruangan Rapat Pejabat Eselon II	5
01	03	02	05	03	04	05	Kursi Rapat Ruangan Rapat Pejabat Eselon III	5
01	03	02	05	03	04	06	Kursi Rapat Ruangan Rapat	5
01	03	02	05	03	04	07	Kursi Rapat Ruangan Rapat Staf	5
01	03	02	05	03	05		<b>KURSI HADAP DEPAN MEJA KERJA PEJABAT</b>	
01	03	02	05	03	05	01	Kursi Hadap Depan Meja Kerja Menteri/Gubernur/Bupati/Walikota	5
01	03	02	05	03	05	02	Kursi Hadap Depan Meja Kerja Pejabat Eselon I/Wakil Gubernur/Wakil Bupati/Wakil Walikota	5
01	03	02	05	03	05	03	Kursi Hadap Depan Meja Kerja Ketua/Wakil Ketua DPRD	5
01	03	02	05	03	05	04	Kursi Hadap Depan Meja Kerja Pejabat Eselon II	5
01	03	02	05	03	05	05	Kursi Hadap Depan Meja Kerja Pejabat Eselon III	5
01	03	02	05	03	05	06	Kursi Hadap Depan Meja Kerja Pejabat Eselon IV	5
01	03	02	05	03	05	07	Kursi Hadap Depan Meja Kerja Pejabat Eselon V	5
01	03	02	05	03	06		<b>KURSI TAMU DI RUANGAN PEJABAT</b>	
01	03	02	05	03	06	01	Kursi Tamu di Ruangan Menteri/Gubernur/Bupati/Walikota	5
01	03	02	05	03	06	10	Kursi Tamu di Ruangan Tunggu Pejabat Eselon II	5
01	03	02	05	03	06	11	Kursi Tamu di Depan Ajudan Menteri/Gubernur/Bupati/Walikota	5
01	03	02	05	03	06	12	Kursi Tamu di Depan Ajudan Eselon I/Wakil Gubernur/Wakil Bupati/Wakil Walikota	5
01	03	02	05	03	06	02	Kursi Tamu di Ruangan Eselon I/Wakil Gubernur/Wakil Bupati/Wakil Walikota	5
01	03	02	05	03	06	03	Kursi Tamu di Ruangan Ketua/Wakil Ketua DPRD	5
01	03	02	05	03	06	04	Kursi Tamu di Ruangan Pejabat Eselon II	5
01	03	02	05	03	06	05	Kursi Tamu di Ruangan Pejabat Eselon III	5
01	03	02	05	03	06	06	Kursi Tamu di Ruangan Tunggu Menteri/Gubernur/Bupati/Walikota	5
01	03	02	05	03	06	07	Meja Tamu Ruangan Tunggu Pejabat Eselon I/Wakil Gubernur/Wakil Bupati/Wakil Walikota	5
01	03	02	05	03	06	08	Kursi Tamu di Ruangan Tunggu Ketua/Wakil Ketua DPRD	5
01	03	02	05	03	06	09	Kursi Tamu di Ruangan Tunggu Pejabat Eselon I	5
01	03	02	05	03	07		<b>LEMARI DAN ARSIP PEJABAT</b>	
01	03	02	05	03	07	01	Lemari Buku Untuk Menteri/Gubernur/Bupati/Walikota	5
01	03	02	05	03	07	02	Lemari Buku Untuk Pejabat Eselon I/Wakil Gubernur/Wakil Bupati/Wakil Walikota	5
01	03	02	05	03	07	03	Lemari Buku Untuk Ketua/Wakil Ketua DPRD	5
01	03	02	05	03	07	04	Lemari Buku Untuk Pejabat Eselon II	5
01	03	02	05	03	07	05	Lemari Buku Untuk Pejabat Eselon III	5
01	03	02	05	03	07	06	Lemari Buku Untuk Perpustakaan	5
01	03	02	05	03	07	07	Lemari Buku Arsip Untuk Arsip Dinamis	5
01	03	02	05	03	07	08	Buffet Kayu	5
01	03	02	05	03	07	09	Buffet Kaca	5
01	03	02	06	01			<b>ALAT STUDIO</b>	
01	03	02	06	01	01		<b>PERALATAN STUDIO AUDIO</b>	
01	03	02	06	01	01	01	Audio Mixing Console	5
01	03	02	06	01	01	10	Audio Reverberation	5
01	03	02	06	01	01	100	Equalizer	5
01	03	02	06	01	01	101	Headphone	5
01	03	02	06	01	01	102	Microphone Floor Stand	5
01	03	02	06	01	01	11	Audio Patch Panel	5
01	03	02	06	01	01	12	Audio Distribution	5
01	03	02	06	01	01	13	Audio Tone Generator	5
01	03	02	06	01	01	14	Audio Catridge Recorder	5
01	03	02	06	01	01	15	Audio Logging Recorder	5
01	03	02	06	01	01	16	Compact Disc Player	5
01	03	02	06	01	01	17	Cassette Duplicator	5
01	03	02	06	01	01	18	Disc Record Player	5
01	03	02	06	01	01	19	Multitrack Recorder	5
01	03	02	06	01	01	20	Audio Mixing Portable	5
01	03	02	06	01	01	20	Reel Tape Duplicator	5
01	03	02	06	01	01	21	Compact Disc Juke Box System	5
01	03	02	06	01	01	22	Telephone Hybrid	5
01	03	02	06	01	01	23	Audio Phone In	5
01	03	02	06	01	01	24	Profanity Delay System	5
01	03	02	06	01	01	25	Audio Visual	5
01	03	02	06	01	01	26	Audio Filter	5
01	03	02	06	01	01	27	Audio Limiter	5
01	03	02	06	01	01	28	Audio Compressor	5
01	03	02	06	01	01	29	Turn Table	5
01	03	02	06	01	01	30	Audio Mixing Stationer	5
01	03	02	06	01	01	30	Talk Back Unit	5
01	03	02	06	01	01	31	Intercom Unit	5
01	03	02	06	01	01	32	Buzzer	5
01	03	02	06	01	01	33	Set Studio Light Signal	5
01	03	02	06	01	01	34	Dolby Noise Reduction	5
01	03	02	06	01	01	35	Modulation Monitor Speaker Kabaret	5
01	03	02	06	01	01	36	Microphone/Wireless MIC	5
01	03	02	06	01	01	37	Microphone/Bloom Stand	5
01	03	02	06	01	01	38	Microphone Connector Box	5
01	03	02	06	01	01	39	Light Signal	5
01	03	02	06	01	01	40	Audio Attenuator	5
01	03	02	06	01	01	40	Power Supply Microphone	5
01	03	02	06	01	01	41	Professional Sound System	5

Kode Akun	Kode Kelas	Kode Jenis	Kode Objek	Kode Rincian Objek	Kode Sub Rincian Objek	Kode Sub-Sub Rincian Objek	Uraian Barang	Masa Manfaat (Tahun)
01	03	02	06	01	01	42	Audio Master Control Unit	5
01	03	02	06	01	01	43	Time Identification Unit	5
01	03	02	06	01	01	44	Audio Announcer Desk	5
01	03	02	06	01	01	45	Master Clock (Peralatan Studio Audio)	5
01	03	02	06	01	01	46	Slave Clock (Peralatan Studio Audio)	5
01	03	02	06	01	01	47	Audio Command Desk	5
01	03	02	06	01	01	48	Uninterruptible Power Supply (UPS)	5
01	03	02	06	01	01	49	Master Control Desk	5
01	03	02	06	01	01	05	Audio Amplifier	5
01	03	02	06	01	01	50	Head Compensator	5
01	03	02	06	01	01	51	Automatic Voltage Regulator (AVR)	5
01	03	02	06	01	01	52	HUM/Cable Compensator	5
01	03	02	06	01	01	53	Editing & Dubbing System	5
01	03	02	06	01	01	54	Analog Delay (Peralatan Studio Audio)	5
01	03	02	06	01	01	55	Battery Charger (Peralatan Studio Audio)	5
01	03	02	06	01	01	56	Blank Panel	5
01	03	02	06	01	01	57	Control Unit HF	5
01	03	02	06	01	01	58	Delay Unit	5
01	03	02	06	01	01	59	Power Amplifier	5
01	03	02	06	01	01	06	Audio Erase Unit	5
01	03	02	06	01	01	60	Paging Mic	5
01	03	02	06	01	01	61	Compact Monitor Panel For Stereo	5
01	03	02	06	01	01	62	Pistol Grip	5
01	03	02	06	01	01	63	Mounting Bracket	5
01	03	02	06	01	01	64	Chairman/Audio Conference	5
01	03	02	06	01	01	65	Time Switching	5
01	03	02	06	01	01	66	Terminal Board	5
01	03	02	06	01	01	67	Encoder/Decoder	5
01	03	02	06	01	01	68	Wind Shield	5
01	03	02	06	01	01	69	Receiver HF/LF	5
01	03	02	06	01	01	07	Audio Video Selector (Peralatan Studio Audio)	5
01	03	02	06	01	01	70	Receiver VHF/FM	5
01	03	02	06	01	01	71	Audio Tape Reel Recorder	5
01	03	02	06	01	01	72	Audio Cassette Recorder	5
01	03	02	06	01	01	73	Compact Disc Recorder	5
01	03	02	06	01	01	74	Digital Audio Storage System	5
01	03	02	06	01	01	75	Digital Audio Tapes Recorder	5
01	03	02	06	01	01	76	Bitzzer	5
01	03	02	06	01	01	77	Audio Maximizer	5
01	03	02	06	01	01	78	Microphone Cable	5
01	03	02	06	01	01	79	Signal Instrument Switcher	5
01	03	02	06	01	01	08	Audio Monitor Active	5
01	03	02	06	01	01	80	Ceiling Mount Bracket	5
01	03	02	06	01	01	81	Interfaceboard	5
01	03	02	06	01	01	82	Video Presenter	5
01	03	02	06	01	01	83	Multiscan Projector	5
01	03	02	06	01	01	84	Cable	5
01	03	02	06	01	01	85	Scanner Coil, Presat	5
01	03	02	06	01	01	86	Komp. Interface Board	5
01	03	02	06	01	01	87	Voice Recorder	5
01	03	02	06	01	01	88	AM/FM Measurement	5
01	03	02	06	01	01	89	Signal On Air	5
01	03	02	06	01	01	09	Audio Monitor Passive	5
01	03	02	06	01	01	90	Digital LED Running Text	5
01	03	02	06	01	01	91	Analog/Digital Receiver	5
01	03	02	06	01	01	92	Digital Keyboard Technics	5
01	03	02	06	01	01	93	Explorist 600	5
01	03	02	06	01	01	94	Paging System	5
01	03	02	06	01	01	95	Stand Partitur	5
01	03	02	06	01	01	97	Microphone Table Stand	5
01	03	02	06	01	01	98	Camera+Attachmen	5
01	03	02	06	01	01	99	Mikro Film	5
01	03	02	06	01	02		<b>PERALATAN STUDIO VIDEO DAN FILM</b>	
01	03	02	06	01	02	01	Assignment Switcher	5
01	03	02	06	01	02	10	Telecine	5
01	03	02	06	01	02	100	Photo Tustel	5
01	03	02	06	01	02	101	Photo Tustel Polaroid	5
01	03	02	06	01	02	102	Betacam Recorder/Player	5
01	03	02	06	01	02	103	Slide Rail	5
01	03	02	06	01	02	104	Weapon & Metal Detector ( Check Gate )	5
01	03	02	06	01	02	105	Layar Film/Projector	5
01	03	02	06	01	02	106	Camera Tune Simulator	5
01	03	02	06	01	02	107	Dry Splitter Film	5
01	03	02	06	01	02	108	Video Tone Cleaner	5
01	03	02	06	01	02	109	Mini Viewer	5
01	03	02	06	01	02	11	Video Distribution Amplifier	5
01	03	02	06	01	02	110	Push Button Control Panel	5
01	03	02	06	01	02	111	Rak Terminal Vending	5
01	03	02	06	01	02	112	Standard True Signal/Master Rack	5

Kode Akun	Kode Relem pok	Kode Jenis	Kode Objek	Kode Rincian Objek	Kode Sub Rincian Objek	Kode Sub-Sub Rincian Objek	Urutan Barang	Masa Manfaat (Tahun)
01	03	02	06	01	02	113	Motor Driver	5
01	03	02	06	01	02	114	Analog Delay (Peralatan Studio Video Dan Film)	5
01	03	02	06	01	02	115	Standard Point Animation	5
01	03	02	06	01	02	116	Head Set	5
01	03	02	06	01	02	117	Character Effect Interface	5
01	03	02	06	01	02	118	Lighting Head Body	5
01	03	02	06	01	02	119	Lighting Mechanic	5
01	03	02	06	01	02	12	Video Monitor	5
01	03	02	06	01	02	120	Alos 321 Fiche Reader	5
01	03	02	06	01	02	121	Alos 321 Alos Reader	5
01	03	02	06	01	02	122	Insarier Jacket Filmings Model P-F-160 & 3500	5
01	03	02	06	01	02	123	Diaso Printer, 404	5
01	03	02	06	01	02	124	Diaso Processor 404 dan 404 D	5
01	03	02	06	01	02	125	Camera Under Water	5
01	03	02	06	01	02	126	Camera Digital	5
01	03	02	06	01	02	127	Tas Kamera	5
01	03	02	06	01	02	128	Lampu Blitz Kamera	5
01	03	02	06	01	02	129	lensa Filter	5
01	03	02	06	01	02	13	Video Tape Recorder Portatile	5
01	03	02	06	01	02	130	Video Conference	5
01	03	02	06	01	02	131	Turbo IDDR (Intelligent Digital) Disk Recorder	5
01	03	02	06	01	02	132	Video Router	5
01	03	02	06	01	02	133	LCD Monitor	5
01	03	02	06	01	02	134	Sdi Rasteriser	5
01	03	02	06	01	02	135	Audio Monitoring Unit	5
01	03	02	06	01	02	136	Frame Synchronizer	5
01	03	02	06	01	02	137	Audio Transcoder	5
01	03	02	06	01	02	138	Audio Converter	5
01	03	02	06	01	02	139	Automation Main	5
01	03	02	06	01	02	14	Video Tape Recorder Stationer	5
01	03	02	06	01	02	140	Recording Workstation	5
01	03	02	06	01	02	141	Editor Workstation	5
01	03	02	06	01	02	142	On Air Recording	5
01	03	02	06	01	02	143	Connectors	5
01	03	02	06	01	02	144	Patch Cord	5
01	03	02	06	01	02	145	Audio Embedder	5
01	03	02	06	01	02	146	VTR Recorder	5
01	03	02	06	01	02	147	Analog Video Router	5
01	03	02	06	01	02	148	Broadband Amplifier	5
01	03	02	06	01	02	149	Splitter	5
01	03	02	06	01	02	15	Video Mixer	5
01	03	02	06	01	02	150	RF Cable	5
01	03	02	06	01	02	151	F Connector	5
01	03	02	06	01	02	152	TV Connector	5
01	03	02	06	01	02	153	Thermo Bind Machine	5
01	03	02	06	01	02	154	Kamera Stile	5
01	03	02	06	01	02	155	Mini DV	5
01	03	02	06	01	02	156	Monopod	5
01	03	02	06	01	02	157	Clipp On	5
01	03	02	06	01	02	158	Computer Editing	5
01	03	02	06	01	02	159	Cut Editing	5
01	03	02	06	01	02	16	Video Switcher	5
01	03	02	06	01	02	160	Duplicator VCD	5
01	03	02	06	01	02	161	Duplicator DVD	5
01	03	02	06	01	02	162	Video Splitter	5
01	03	02	06	01	02	163	Camera Conference	5
01	03	02	06	01	02	17	Video Equalizer Amplifier	5
01	03	02	06	01	02	18	Video Color Bar Generator	5
01	03	02	06	01	02	19	Video Cross Bar Switch	5
01	03	02	06	01	02	20	Off Air TV Monitor	5
01	03	02	06	01	02	20	Video Test Signal Generator	5
01	03	02	06	01	02	21	Video Corrector	5
01	03	02	06	01	02	22	Video Caption Adder	5
01	03	02	06	01	02	23	Video Hum Compensator	5
01	03	02	06	01	02	24	Video Processor	5
01	03	02	06	01	02	25	Video Station Id Generator	5
01	03	02	06	01	02	26	Video Patch Panel	5
01	03	02	06	01	02	27	Video Delay Unit	5
01	03	02	06	01	02	28	Video Processing Amplifier	5
01	03	02	06	01	02	29	Video Equaliser	5
01	03	02	06	01	02	30	Camera Electronic	5
01	03	02	06	01	02	30	Video Tape Evaluator	5
01	03	02	06	01	02	31	Video Effect Generator	5
01	03	02	06	01	02	32	VTS Insarier Generator	5
01	03	02	06	01	02	33	Camera Wall Box	5
01	03	02	06	01	02	34	Teleprompter	5
01	03	02	06	01	02	35	Time Base Corrector	5
01	03	02	06	01	02	36	Gun Smoke	5
01	03	02	06	01	02	37	Automatic Editing Control (Peralatan Studio Video Dan Film)	5



Kode Akun	Kode Keters. Pok	Kode Jenis	Kode Objek	Kode Rincian Objek	Kode Sub Rincian Objek	Kode Sub-Sub Rincian Objek	Uraian Barang	Masa Manfaat (Tahun)
01	03	02	06	01	02	38	Power Supply (Peralatan Studio Video Dan Film)	5
01	03	02	06	01	02	39	Editing Electronic	5
01	03	02	06	01	02	04	Pulse Generator (Peralatan Studio Video Dan Film)	5
01	03	02	06	01	02	40	Rectifier Unit	5
01	03	02	06	01	02	41	Remote Control Unit	5
01	03	02	06	01	02	42	Rak Peralatan	5
01	03	02	06	01	02	43	Stabilizing Amplifier	5
01	03	02	06	01	02	44	Digital Video Effect	5
01	03	02	06	01	02	45	Tripod Camera	5
01	03	02	06	01	02	46	Dimmer	5
01	03	02	06	01	02	47	Chiller	5
01	03	02	06	01	02	48	Slave Clock (Peralatan Studio Video Dan Film)	5
01	03	02	06	01	02	49	Master Clock (Peralatan Studio Video Dan Film)	5
01	03	02	06	01	02	05	Pulse Distribution Amplifier	5
01	03	02	06	01	02	50	Teledyne	5
01	03	02	06	01	02	51	Flying Spot Scanner	5
01	03	02	06	01	02	52	Synchronizing Pulse Generator	5
01	03	02	06	01	02	53	DC Converter	5
01	03	02	06	01	02	54	Black Burst Generator	5
01	03	02	06	01	02	55	Lighting Stand Tripod	5
01	03	02	06	01	02	56	Film Projector	5
01	03	02	06	01	02	57	Slide Projector	5
01	03	02	06	01	02	58	Command Desk	5
01	03	02	06	01	02	59	Announcer Desk	5
01	03	02	06	01	02	06	Pulse Switcher	5
01	03	02	06	01	02	60	Camera film	5
01	03	02	06	01	02	61	Lens Kamera	5
01	03	02	06	01	02	62	Film Magazine	5
01	03	02	06	01	02	63	Claper	5
01	03	02	06	01	02	64	Changing Bag	5
01	03	02	06	01	02	65	Conditioner	5
01	03	02	06	01	02	66	Colour Film Analyzer	5
01	03	02	06	01	02	67	Film Sound Recorder	5
01	03	02	06	01	02	68	Tele Recorder	5
01	03	02	06	01	02	69	Camera View Finder	5
01	03	02	06	01	02	07	Pulse Delay Line	5
01	03	02	06	01	02	70	Servo Zoom Lens	5
01	03	02	06	01	02	71	Camera Adaptor	5
01	03	02	06	01	02	72	Photo Processing Set	5
01	03	02	06	01	02	73	Micro Film	5
01	03	02	06	01	02	74	Mixer PVC	5
01	03	02	06	01	02	75	Unit Replenisher Tank	5
01	03	02	06	01	02	76	Horizontal Motorized Film Rewinder	5
01	03	02	06	01	02	77	Vertical Motorized Film Rewinder	5
01	03	02	06	01	02	78	Manual Film Rewinder	5
01	03	02	06	01	02	79	Mesin Processing Film Negatif	5
01	03	02	06	01	02	08	Character Generator (Peralatan Studio Video Dan Film)	5
01	03	02	06	01	02	80	Mesin Processing Film Positif	5
01	03	02	06	01	02	81	Mesin Processing Film Warna Negatif (BCN)	5
01	03	02	06	01	02	82	Mesin Processing Film Warna Positif (ECP)	5
01	03	02	06	01	02	83	Mesin Film Color Analyzer	5
01	03	02	06	01	02	84	Analytical Balance (Peralatan Studio Video Dan Film)	5
01	03	02	06	01	02	85	Alat Pemanas Processing ( Water Heater )	5
01	03	02	06	01	02	86	Stapler Film	5
01	03	02	06	01	02	87	Magnetic Strip	5
01	03	02	06	01	02	88	Splitzer Tape	5
01	03	02	06	01	02	89	Meja Editing Film	5
01	03	02	06	01	02	09	Caption Generator	5
01	03	02	06	01	02	90	Digital Tbc	5
01	03	02	06	01	02	91	Titanium Tank Single Shaft	5
01	03	02	06	01	02	92	Temperatur Control C/W	5
01	03	02	06	01	02	93	Gear Box Sun Assy	5
01	03	02	06	01	02	94	Tacho Generator For Drive Motor Raching	5
01	03	02	06	01	02	95	Circulation System Complet	5
01	03	02	06	01	02	96	Chiller Water Complet	5
01	03	02	06	01	02	97	Video Audio Jack Panel	5
01	03	02	06	01	02	98	Automatic Emergency Light	5
01	03	02	06	01	02	99	Film Chain Multiplier	5
01	03	02	06	01	03		<b>PERALATAN STUDIO GAMBAR</b>	
01	03	02	06	01	03	01	Meja Gambar	5
01	03	02	06	01	03	10	Video Effect Generator	5
01	03	02	06	01	03	11	Printer	5
01	03	02	06	01	03	02	Lichdruck Apparaat	5
01	03	02	06	01	03	03	Sablon Set	5
01	03	02	06	01	03	04	Alat Tulis Gambar	5
01	03	02	06	01	03	05	Busur Gambar	5
01	03	02	06	01	03	06	Jangka Gambar	5
01	03	02	06	01	03	08	Caption Generator	5
01	03	02	06	01	03	09	Digital	5



Kode Akun	Kode Kelom-pok	Kode Jenis	Kode Objek	Kode Rincian Objek	Kode Sub Rincian Objek	Kode Sub-Sub Rincian Objek	Uraian Barang	Masa Manfaat (Tahun)
01	03	02	06	01	04		<b>PERALATAN CETAK</b>	
01	03	02	06	01	04	01	Meja Membuat Klise	5
01	03	02	06	01	04	10	Mesin Pemotong Biasa	5
01	03	02	06	01	04	11	Mesin Pemotong Biasa Tiga Pisau	5
01	03	02	06	01	04	12	Mesin Jilid Bundar	5
01	03	02	06	01	04	13	Mesin Jilid Besar	5
01	03	02	06	01	04	14	Mesin Jilid	5
01	03	02	06	01	04	15	Mesin Lipat	5
01	03	02	06	01	04	16	Mesin Pembuat Huruf	5
01	03	02	06	01	04	17	Mesin Penyusun Huruf Biasa	5
01	03	02	06	01	04	18	Mesin Penyusun Huruf Foto (Foto Type Setting)	5
01	03	02	06	01	04	19	Mesin Pelubang (Peralatan Cetak)	5
01	03	02	06	01	04	02	Meja Cetak Tangan	5
01	03	02	06	01	04	20	Mesin Proof	5
01	03	02	06	01	04	21	Camera Vertical	5
01	03	02	06	01	04	22	Mesin Pres	5
01	03	02	06	01	04	23	Mesin Jahit Kawat	5
01	03	02	06	01	04	24	Mesin Jahit Benang	5
01	03	02	06	01	04	25	Mesin Filang	5
01	03	02	06	01	04	26	Mesin Garis	5
01	03	02	06	01	04	27	Mesin Perakam Stensil Folio	5
01	03	02	06	01	04	28	Mesin Perakam Stensil Double Folio	5
01	03	02	06	01	04	29	Mesin Plate Maker Folio	5
01	03	02	06	01	04	03	Mesin Cetak Listrik Sheet	5
01	03	02	06	01	04	30	Mesin Plate Maker Double Folio	5
01	03	02	06	01	04	31	Mesin Potong	5
01	03	02	06	01	04	32	Mesin Handpress	5
01	03	02	06	01	04	33	Mesin Stahd	5
01	03	02	06	01	04	34	Mesin Kertas	5
01	03	02	06	01	04	35	Kacip Potong Sudut	5
01	03	02	06	01	04	36	Alat Pembuat Vornatand	5
01	03	02	06	01	04	37	Mesin Paset	5
01	03	02	06	01	04	38	Mesin Pressing Klise	5
01	03	02	06	01	04	39	Mesin Pembolong Film Setengah Plano	5
01	03	02	06	01	04	04	Mesin Cetak Listrik Roll	5
01	03	02	06	01	04	40	Mesin Cetak Mas	5
01	03	02	06	01	04	41	Mesin Cetak Stereo Typor	5
01	03	02	06	01	04	42	Mesin Cetak Braille	5
01	03	02	06	01	04	43	Mesin Ponda	5
01	03	02	06	01	04	44	Mesin Folding	5
01	03	02	06	01	04	45	Mesin Barcode	5
01	03	02	06	01	04	46	Mesin Profesional Velobinder	5
01	03	02	06	01	04	47	Mesin Cacah	5
01	03	02	06	01	04	48	Image Setter	5
01	03	02	06	01	04	49	Mesin Sparasi	5
01	03	02	06	01	04	05	Mesin Cetak Elektronik	5
01	03	02	06	01	04	50	Camera Horizontal	5
01	03	02	06	01	04	51	Alat Cover Creasing	5
01	03	02	06	01	04	52	Mesin Pembuat ID Card	5
01	03	02	06	01	04	06	Mesin Cetak	5
01	03	02	06	01	04	07	Mesin Cetak Offset Sheet	5
01	03	02	06	01	04	08	Mesin Cetak Offset Roll	5
01	03	02	06	01	04	09	Mesin Cetak Offset Mini	5
01	03	02	06	01	05		<b>PERALATAN STUDIO PEMETAAN/PERALATAN UKUR TANAH</b>	
01	03	02	06	01	05	01	Autograph Unit	5
01	03	02	06	01	05	10	Contact Printer	5
01	03	02	06	01	05	11	Pengering Photo	5
01	03	02	06	01	05	12	Vacum Frame	5
01	03	02	06	01	05	13	Coordinatograph	5
01	03	02	06	01	05	14	Pemotong Film	5
01	03	02	06	01	05	15	Stresscope Tanah	5
01	03	02	06	01	05	16	Waterpas	5
01	03	02	06	01	05	17	Theodolite (Peralatan Studio Pemetaan/peralatan Ukur Tanah)	5
01	03	02	06	01	05	18	Distomat	5
01	03	02	06	01	05	19	B.T.M	5
01	03	02	06	01	05	02	Axiograph Plus Plotting Table	5
01	03	02	06	01	05	20	Level	5
01	03	02	06	01	05	21	Jalon	5
01	03	02	06	01	05	22	Rambu/Bak Ukur	5
01	03	02	06	01	05	23	Kompas Geologi	5
01	03	02	06	01	05	24	Clinometer	5
01	03	02	06	01	05	25	Altimeter (Peralatan Studio Pemetaan/peralatan Ukur Tanah)	5
01	03	02	06	01	05	26	Holometer	5
01	03	02	06	01	05	27	Telescope (Peralatan Studio Pemetaan/peralatan Ukur Tanah)	5
01	03	02	06	01	05	28	Passer Dosa	5
01	03	02	06	01	05	29	Curvimeter	5
01	03	02	06	01	05	03	Planitop	5
01	03	02	06	01	05	30	Rollmeter	5
01	03	02	06	01	05	31	Meat Band	5

Kode Akun	Kode Rekening pok	Kode Jenis	Kode Objek	Kode Rincian Objek	Kode Sub Rincian Objek	Kode Sub-Sub Rincian Objek	Uraian Barang	Masa Manfaat (Tahun)
01	03	02	06	01	05	32	Bujur Derajat	5
01	03	02	06	01	05	33	Chromometer (Peralatan Studio Pemetaan/peralatan Ukur Tanah)	5
01	03	02	06	01	05	34	Gawang Lokasi	5
01	03	02	06	01	05	35	Kompas (Peralatan Studio Pemetaan/peralatan Ukur Tanah)	5
01	03	02	06	01	05	36	Sextant	5
01	03	02	06	01	05	37	Teropong/Keker	5
01	03	02	06	01	05	38	GPS Receiver	5
01	03	02	06	01	05	39	Ground Penetrating Radar	5
01	03	02	06	01	05	40	Point Transfer Device	5
01	03	02	06	01	05	41	Teken Schaal/Jangka Tusuk	5
01	03	02	06	01	05	42	Pantograph	5
01	03	02	06	01	05	43	Plani Meter	5
01	03	02	06	01	05	44	Prisma Roelak	5
01	03	02	06	01	05	45	Prisma Meter	5
01	03	02	06	01	05	46	Prisma Ukur	5
01	03	02	06	01	05	47	Ruster Plant	5
01	03	02	06	01	05	48	Kamera Udara	5
01	03	02	06	01	05	49	Stereoplotter	5
01	03	02	06	01	05	50	Planimeter	5
01	03	02	06	01	05	51	Terrestrial Camera	5
01	03	02	06	01	05	52	Meja Sinar	5
01	03	02	06	01	05	53	Drawer	5
01	03	02	06	01	05	54	Pen Holder	5
01	03	02	06	01	05	55	Kompas Elektrik	5
01	03	02	06	01	05	56	Timbangan Obat	5
01	03	02	06	01	05	57	Sloped Table	5
01	03	02	06	01	05	58	Sketch Master	5
01	03	02	06	01	05	59	Rectifier (Peralatan Studio Pemetaan/peralatan Ukur Tanah)	5
01	03	02	06	01	05	60	Optical Pantograph	5
01	03	02	06	02			<b>ALAT KOMUNIKASI</b>	
01	03	02	06	02	01		<b>ALAT KOMUNIKASI TELEPHONE</b>	
01	03	02	06	02	01	01	Telephone (PABX)	5
01	03	02	06	02	01	10	Facsimile	5
01	03	02	06	02	01	11	Bidding Pit	5
01	03	02	06	02	01	12	Local Battery Telephone	5
01	03	02	06	02	01	13	Senhub Fixed	5
01	03	02	06	02	01	14	Senhub Mobile	5
01	03	02	06	02	01	15	Telepon Lapangan	5
01	03	02	06	02	01	16	Sentral Telepon Lapangan	5
01	03	02	06	02	01	17	Telepon Satelit	5
01	03	02	06	02	01	18	Kom Data	5
01	03	02	06	02	01	19	PDA	5
01	03	02	06	02	01	20	Intermediate Telephone/Key Telephone	5
01	03	02	06	02	01	21	Telepon Digital	5
01	03	02	06	02	01	22	Telepon Analog	5
01	03	02	06	02	01	23	Unit Transceiver/Transmitter UHF	5
01	03	02	06	02	01	24	Unit Transceiver/Transmitter VHF	5
01	03	02	06	02	01	25	Unit Transceiver/Transmitter VP	5
01	03	02	06	02	01	26	Amplifier	5
01	03	02	06	02	01	27	Microphone	5
01	03	02	06	02	01	28	Loudspeaker	5
01	03	02	06	02	01	29	Megaphone	5
01	03	02	06	02	01	30	Pesawat Telephone	5
01	03	02	06	02	01	31	Sound System	5
01	03	02	06	02	01	32	Telephone (PABX)	5
01	03	02	06	02	01	33	Intermediate Telephone/Key Telephone	5
01	03	02	06	02	01	34	Pesawat Telephone	5
01	03	02	06	02	01	35	Telephone Mobile	5
01	03	02	06	02	01	36	Pager	5
01	03	02	06	02	01	37	Handy Talky (HT)	5
01	03	02	06	02	01	38	Telex	5
01	03	02	06	02	01	39	Intercom	5
01	03	02	06	02	01	40	Talk Back	5
01	03	02	06	02	01	41	Telephone Mobile	5
01	03	02	06	02	01	42	Selective Calling	5
01	03	02	06	02	01	43	Peralatan Spec Fax	5
01	03	02	06	02	01	44	Facsimile	5
01	03	02	06	02	01	45	Handphone	5
01	03	02	06	02	01	46	Local Battery Telephone	5
01	03	02	06	02	01	47	Handpone	5
01	03	02	06	02	01	48	Pager	5
01	03	02	06	02	01	49	Handy Talky (HT)	5
01	03	02	06	02	01	50	Telex	5
01	03	02	06	02	01	51	Selective Calling	5
01	03	02	06	02	01	52	Peralatan Spec Fax	5
01	03	02	06	02	02		<b>ALAT KOMUNIKASI RADIO SSB</b>	
01	03	02	06	02	02	01	Unit Transceiver Sub Portable	5
01	03	02	06	02	02	02	Unit Transceiver Sub Transportable	5
01	03	02	06	02	02	03	Unit Transceiver Sub Stationary	5

Kode Akun	Kode Relem pok	Kode Jenis	Kode Objek	Kode Rincian Objek	Kode Sub Rincian Objek	Kode Sub-Sub Rincian Objek	Uraian Barang	Mass Manfaat (Tahun)
01	03	02	06	02	03		<b>ALAT KOMUNIKASI RADIO HF/FM</b>	
01	03	02	06	02	03	01	Unit Transceiver HF Portable	5
01	03	02	06	02	03	02	Unit Transceiver HF Transportable	5
01	03	02	06	02	03	03	Unit Transceiver HF Stationary	5
01	03	02	06	02	03	04	Unit Transceiver FM	5
01	03	02	06	02	04		<b>ALAT KOMUNIKASI RADIO VHF</b>	
01	03	02	06	02	04	01	Unit Transceiver VHF Portable	5
01	03	02	06	02	04	02	Unit Transceiver VHF Transportable	5
01	03	02	06	02	04	03	Unit Transceiver VHF Stationary	5
01	03	02	06	02	05		<b>ALAT KOMUNIKASI RADIO UHF</b>	
01	03	02	06	02	05	01	Unit Transceiver UHF Portable	5
01	03	02	06	02	05	02	Unit Transceiver UHF Transportable	5
01	03	02	06	02	05	03	Unit Transceiver UHF Stationary	5
01	03	02	06	02	06		<b>ALAT KOMUNIKASI SOSIAL</b>	
01	03	02	06	02	06	01	Public Address (Lapangan)	5
01	03	02	06	02	06	02	Wireless Amplifier	5
01	03	02	06	02	06	03	Slide Projector (Lapangan)	5
01	03	02	06	02	06	04	Multiplex System	5
01	03	02	06	02	06	05	Frequency Synthesizer Unit	5
01	03	02	06	02	06	06	Patching Board	5
01	03	02	06	02	07		<b>ALAT-ALAT SANDI</b>	
01	03	02	06	02	07	01	Morse Keyer	5
01	03	02	06	02	07	10	Mesin Sandi Berbasis Hardware	5
01	03	02	06	02	07	11	Mesin Sandi Berbasis Software dan Hardware	5
01	03	02	06	02	07	12	Alat Pembangkit Kunci	5
01	03	02	06	02	07	13	Alat Pendistribusi Kunci	5
01	03	02	06	02	07	14	Cryptophone	5
01	03	02	06	02	07	15	Cryptofax	5
01	03	02	06	02	07	16	Server Encryption	5
01	03	02	06	02	07	17	Handphone Encryption	5
01	03	02	06	02	07	18	GSM Jammer	5
01	03	02	06	02	07	19	CDMA Jammer	5
01	03	02	06	02	07	02	Automatic Deorse Keyer	5
01	03	02	06	02	07	03	Alat Semboyan	5
01	03	02	06	02	07	04	Mesin Sandi dan Keleengkapannya	5
01	03	02	06	02	07	05	Finger Printer Time and Attendance Acces Control System	5
01	03	02	06	02	07	06	Mesin Sandi Teks	5
01	03	02	06	02	07	07	Mesin Sandi Suara	5
01	03	02	06	02	07	08	Mesin Sandi Data	5
01	03	02	06	02	07	09	Mesin Sandi Berbasis Software	5
01	03	02	06	02	08		<b>ALAT KOMUNIKASI KHUSUS</b>	
01	03	02	06	02	08	01	Alat DP Radio SSB	5
01	03	02	06	02	08	10	Stelath	5
01	03	02	06	02	08	11	Visatellit	5
01	03	02	06	02	08	12	Mainframe (Alat Komunikasi Khusus)	5
01	03	02	06	02	08	13	Safe Light Filter	5
01	03	02	06	02	08	14	Anti Sadap Telepon (Scanbler)	5
01	03	02	06	02	08	15	Billinf System	5
01	03	02	06	02	08	16	Room Monitoring MC06	5
01	03	02	06	02	08	17	Watch Transmitter	5
01	03	02	06	02	08	18	Asntray	5
01	03	02	06	02	08	19	Non Direction Beacon (NDB)	5
01	03	02	06	02	08	02	Super Broom	5
01	03	02	06	02	08	20	Radio Link	5
01	03	02	06	02	08	21	Localizer	5
01	03	02	06	02	08	22	Glade Path	5
01	03	02	06	02	08	23	Midle Marker	5
01	03	02	06	02	08	24	Radio Communication Matching Switch (RCMS)	5
01	03	02	06	02	08	25	Direction Very Omni Range (DVOR)	5
01	03	02	06	02	08	26	Integrated Ground Caomunication System (IGRS)	5
01	03	02	06	02	08	27	Switching Ground Receiver System (SGRS)	5
01	03	02	06	02	08	28	Alat Rx Radio SSB	5
01	03	02	06	02	08	29	Alat Rx Radio HF/FM	5
01	03	02	06	02	08	03	Alat DF Radio HF/FM	5
01	03	02	06	02	08	30	Alat Rx Radio VHF	5
01	03	02	06	02	08	31	Alat Rx Radio UHF	5
01	03	02	06	02	08	32	Alat Jamming Radio SSB	5
01	03	02	06	02	08	33	Alat Jamming Radio HF/FM	5
01	03	02	06	02	08	34	Alat Jamming Radio VHF	5
01	03	02	06	02	08	35	Alat Jamming Radio UHF	5
01	03	02	06	02	08	36	Alat Spektrum Frek Monitor SSB	5
01	03	02	06	02	08	37	Alat Spektrum Frek Monitor HF/FM	5
01	03	02	06	02	08	38	Alat Spektrum Frek Monitor VHF	5
01	03	02	06	02	08	39	Alat Spektrum Frek Monitor UHF	5
01	03	02	06	02	08	04	Scanlock Plus Ceberus	5
01	03	02	06	02	08	40	Alat Traffic Analysis	5
01	03	02	06	02	08	41	Alat Countersurveillance	5
01	03	02	06	02	08	42	Alat Surveillance	5
01	03	02	06	02	08	43	Alat Jamming Frekuensi	5



Kode Akan	Kode Kelom- pok	Kode Jenis	Kode Objek	Kode Rincian Objek	Kode Sub- Rincian Objek	Kode Sub-Sub- Rincian Objek	Uraian Barang	Masa Manfaat (Tahun)
01	03	02	06	02	08	44	Alat Pengendali Pancaran Gelombang Elektromagnetik (Tempest)	5
01	03	02	06	02	08	45	Maritim Communication (Marcom)	5
01	03	02	06	02	08	46	Navigation Telex (NAVTEX)	5
01	03	02	06	02	08	05	Alat DP Radio VHF	5
01	03	02	06	02	08	06	Stelath Digital Repeater	5
01	03	02	06	02	08	07	Alat DP Radio UHF	5
01	03	02	06	02	08	08	Trunking	5
01	03	02	06	02	08	09	Telepon Taping	5
01	03	02	06	02	09		<b>ALAT KOMUNIKASI DIGITAL DAN KONVENSIIONAL</b>	
01	03	02	06	02	09	01	System Control Node Multi Site System	5
01	03	02	06	02	09	10	Mobile Gateway	5
01	03	02	06	02	09	11	Convert Body	5
01	03	02	06	02	09	12	Repeater RX/TX	5
01	03	02	06	02	09	13	Repeater Multiband Combiner 4 in 4out	5
01	03	02	06	02	09	14	Repeater Multiband Combiner 4 in 2out	5
01	03	02	06	02	09	15	Repeater Multiband Combiner 2 in 2out	5
01	03	02	06	02	09	16	Repeater CDMA 80PO MHz	5
01	03	02	06	02	09	17	Repeater CDS 1800 MHz	5
01	03	02	06	02	09	32	Site Base station Multi Site System	5
01	03	02	06	02	09	03	Control Center	5
01	03	02	06	02	09	04	E2EEncryption Management Tools	5
01	03	02	06	02	09	05	Network Monitoring System	5
01	03	02	06	02	09	06	Switching Matrix and Server	5
01	03	02	06	02	09	07	Digital Recording System	5
01	03	02	06	02	09	08	Official Peripheral	5
01	03	02	06	02	09	09	Mobile Unit	5
01	03	02	06	02	10		<b>ALAT KOMUNIKASI SATELIT</b>	
01	03	02	06	02	10	01	Full System HUB	5
01	03	02	06	02	10	10	Spectrum Analyzer Portable for Field Use	5
01	03	02	06	02	10	11	UPS 15 KVA for HUB Station	5
01	03	02	06	02	10	12	UPS 1 KVA for Remote Station	5
01	03	02	06	02	10	02	VSAT System for Remote Terminal	5
01	03	02	06	02	10	03	Commod (Communication Mobile) VSAT	5
01	03	02	06	02	10	04	Wireless Base Station + Surveillance Mangpack Kit	5
01	03	02	06	02	10	05	Physway	5
01	03	02	06	02	10	06	Encryption	5
01	03	02	06	02	10	07	Remote Data Connection Distribution	5
01	03	02	06	02	10	08	Remote VoIP Gateway E1 Card Interface	5
01	03	02	06	02	10	09	Spectrum Analyzer for HUB Station	5
01	03	02	06	03			<b>PERALATAN PEMANCAR</b>	
01	03	02	06	03	01		<b>PERALATAN PEMANCAR MF/MW</b>	
01	03	02	06	03	01	01	Unit Pemancar MF/MW Portable	10
01	03	02	06	03	01	02	Unit Pemancar MF/MW Transportable	10
01	03	02	06	03	01	03	Unit Pemancar MF/MW Stationary	10
01	03	02	06	03	02		<b>PERALATAN PEMANCAR HF/SW</b>	
01	03	02	06	03	02	01	Unit Pemancar HF/SW Portable	10
01	03	02	06	03	02	02	Unit Pemancar HF/SW Transportable	10
01	03	02	06	03	02	03	Unit Pemancar HF/SW Stationary	10
01	03	02	06	03	03		<b>PERALATAN PEMANCAR VHF/FM</b>	
01	03	02	06	03	03	01	Unit Pemancar VHF/FM Portable	10
01	03	02	06	03	03	02	Unit Pemancar VHF/FM Transportable	10
01	03	02	06	03	03	03	Unit Pemancar VHF/FM Stationary	10
01	03	02	06	03	04		<b>PERALATAN PEMANCAR UHF</b>	
01	03	02	06	03	04	01	Unit Pemancar UHF Portable	10
01	03	02	06	03	04	02	Unit Pemancar UHF Transportable	10
01	03	02	06	03	04	03	Unit Pemancar UHF Stationary	10
01	03	02	06	03	04	04	Portable Reporter Link	10
01	03	02	06	03	05		<b>PERALATAN PEMANCAR SHF</b>	
01	03	02	06	03	05	01	Unit Pemancar SHF Portable	10
01	03	02	06	03	05	02	Unit Pemancar SHF Transportable	10
01	03	02	06	03	05	03	Unit Pemancar SHF Stationary	10
01	03	02	06	03	05	04	Satellite Link ( Up/Down Link )	10
01	03	02	06	03	06		<b>PERALATAN ANTENA MF/MW</b>	
01	03	02	06	03	06	01	Antena MF/MW Portable	10
01	03	02	06	03	06	02	Antena MF/MW Transportable	10
01	03	02	06	03	06	03	Antena MF/MW Stationary	10
01	03	02	06	03	06	04	Antena MF/MW	10
01	03	02	06	03	07		<b>PERALATAN ANTENA HF/SW</b>	
01	03	02	06	03	07	01	Antena HF/SW Portable	10
01	03	02	06	03	07	02	Antena HF/SW Transportable	10
01	03	02	06	03	07	03	Antena HF/SW Stationary	10
01	03	02	06	03	07	04	Antena HF/SW	10
01	03	02	06	03	08		<b>PERALATAN ANTENA VHF/FM</b>	
01	03	02	06	03	08	01	Antena VHF/FM Portable	10
01	03	02	06	03	08	02	Antena VHF/FM Transportable	10
01	03	02	06	03	08	03	Antena VHF/FM Stationary	10
01	03	02	06	03	09		<b>PERALATAN ANTENA UHF</b>	
01	03	02	06	03	09	01	Antena UHF Portable	10
01	03	02	06	03	09	02	Antena UHF Transportable	10



Kode Akun	Kode Kelom-pok	Kode Jenis	Kode Objek	Kode Rincian Objek	Kode Sub Rincian Objek	Kode Sub-Sub Rincian Objek	Uraian Barang	Masa Manfaat (Tahun)
01	03	02	06	03	09	03	Antena UHF Stationary	10
01	03	02	06	03	10		<b>PERALATAN ANTENA SHF/PARABOLA</b>	
01	03	02	06	03	10	01	Antena SHF Portable	10
01	03	02	06	03	10	02	Antena SHF Transportable	10
01	03	02	06	03	10	03	Antena SHF Stationary	10
01	03	02	06	03	10	04	Antena All Band	10
01	03	02	06	03	10	05	Antena SSB	10
01	03	02	06	03	10	06	Antena SHF/Parabola	10
01	03	02	06	03	11		<b>PERALATAN TRANSLATOR VHF/VHF</b>	
01	03	02	06	03	11	01	Translator VHF/VHF Portable	10
01	03	02	06	03	11	02	Translator VHF/VHF Transportable	10
01	03	02	06	03	11	03	Translator VHF/VHF Stationary	10
01	03	02	06	03	12		<b>PERALATAN TRANSLATOR UHF/UHF</b>	
01	03	02	06	03	12	01	Translator UHF/UHF Portable	10
01	03	02	06	03	12	02	Translator UHF/UHF Transportable	10
01	03	02	06	03	12	03	Translator UHF/UHF Stationary	10
01	03	02	06	03	13		<b>PERALATAN TRANSLATOR VHF/UHF</b>	
01	03	02	06	03	13	01	Translator VHF/UHF Portable	10
01	03	02	06	03	13	02	Translator VHF/UHF Transportable	10
01	03	02	06	03	13	03	Translator VHF/UHF Stationary	10
01	03	02	06	03	14		<b>PERALATAN TRANSLATOR UHF/VHF</b>	
01	03	02	06	03	14	01	Translator UHF/VHF Portable	10
01	03	02	06	03	14	02	Translator UHF/VHF Transportable	10
01	03	02	06	03	14	03	Translator UHF/VHF Stationary	10
01	03	02	06	03	15		<b>PERALATAN MICROWAVE F P U</b>	
01	03	02	06	03	15	01	Microwave F P U Portable	10
01	03	02	06	03	15	02	Microwave F P U Transportable	10
01	03	02	06	03	15	03	Microwave F P U Stationary	10
01	03	02	06	03	16		<b>PERALATAN MICROWAVE TERESTRIAL</b>	
01	03	02	06	03	16	01	Microwave Terrestrial Portable	10
01	03	02	06	03	16	02	Microwave Terrestrial Transportable	10
01	03	02	06	03	16	03	Microwave Terrestrial Stationary	10
01	03	02	06	03	17		<b>PERALATAN MICROWAVE TVRO</b>	
01	03	02	06	03	17	01	Microwave TVRO Portable	10
01	03	02	06	03	17	02	Microwave TVRO Transportable	10
01	03	02	06	03	17	03	Microwave TVRO Stationary	10
01	03	02	06	03	18		<b>PERALATAN DUMMY LOAD</b>	
01	03	02	06	03	18	01	Dummy Load Pendingin Udara	10
01	03	02	06	03	18	02	Dummy Load Pendingin Air	10
01	03	02	06	03	18	03	Dummy Load Pendingin Minyak	10
01	03	02	06	03	18	04	Dummy Load Pendingin Gas	10
01	03	02	06	03	19		<b>SWITCHER ANTENA</b>	
01	03	02	06	03	19	01	Switcher Combination	10
01	03	02	06	03	19	02	Switcher Manual	10
01	03	02	06	03	19	03	Switcher Automatic Motor	10
01	03	02	06	03	19	04	Switch Antena	10
01	03	02	06	03	20		<b>SWITCHER/MENARA ANTENA</b>	
01	03	02	06	03	20	01	Self Supporting Tower	10
01	03	02	06	03	20	02	Guy Tower	10
01	03	02	06	03	20	03	Mast Tower	10
01	03	02	06	03	20	04	Concrete Tower	10
01	03	02	06	03	21		<b>FEEDER</b>	
01	03	02	06	03	21	01	Open Wire	10
01	03	02	06	03	21	02	Coaxial Feeder	10
01	03	02	06	03	21	03	Antenna Tuning Unit	10
01	03	02	06	03	21	04	Dehydrator	10
01	03	02	06	03	22		<b>HUMIDITY CONTROL</b>	
01	03	02	06	03	22	01	Dehumidifier (Humidity Control)	10
01	03	02	06	03	23		<b>PROGRAM INPUT EQUIPMENT</b>	
01	03	02	06	03	23	01	Receiver STL/VHF ( FM)	10
01	03	02	06	03	23	10	Expander Amplifier	10
01	03	02	06	03	23	11	Attenuator	10
01	03	02	06	03	23	12	Audio Processor Am	10
01	03	02	06	03	23	13	Stereo Generator Pm	10
01	03	02	06	03	23	14	Distributor Amplifier	10
01	03	02	06	03	23	15	Switcher/Patch Panel	10
01	03	02	06	03	23	16	Audio Monitor	10
01	03	02	06	03	23	17	AM Monitor	10
01	03	02	06	03	23	18	FM Monitor	10
01	03	02	06	03	23	19	Power Distribution Board	10
01	03	02	06	03	23	02	Receiver STL/UHF	10
01	03	02	06	03	23	20	Lightning Protector	10
01	03	02	06	03	23	21	All Band Receiver	10
01	03	02	06	03	23	22	Change Over Switch	10
01	03	02	06	03	23	03	Receiver STL/SHF	10
01	03	02	06	03	23	04	TVRO	10
01	03	02	06	03	23	05	Line Amplifier	10
01	03	02	06	03	23	06	S R O	10
01	03	02	06	03	23	07	Line Equalizer	10

Kode Akun	Kode Kelas pok	Kode Jenis	Kode Objek	Kode Rincian Objek	Kode Sub Rincian Objek	Kode Sub-Sub Rincian Objek	Uraian Barang	Masa Manfaat (Tahun)
01	03	02	06	03	23	08	Automatic Gain Control	10
01	03	02	06	03	23	09	Compressor Amplifier	10
01	03	02	06	03	24		<b>PERALATAN ANTENA PENERIMA VHF</b>	
01	03	02	06	03	24	01	Antena Penerima VHF	10
01	03	02	06	03	24	02	Peralatan Antena Penerima LP	10
01	03	02	06	03	24	03	Peralatan Antena Penerima MP	10
01	03	02	06	03	24	04	Peralatan Antena Penerima HF	10
01	03	02	06	03	24	05	Peralatan Antena Penerima MP+HF	10
01	03	02	06	03	24	06	Peralatan Antena Penerima VHF	10
01	03	02	06	03	24	07	Peralatan Antena Penerima UHF	10
01	03	02	06	03	24	08	Peralatan Antena Penerima SGLP	10
01	03	02	06	03	24	09	Antena Penerima VHF	10
01	03	02	06	03	25		<b>PERALATAN PEMANCAR LP</b>	
01	03	02	06	03	25	01	Peralatan Pemancar LP Transportable	10
01	03	02	06	03	25	02	Peralatan Pemancar LP Portable	10
01	03	02	06	03	25	03	Peralatan Pemancar LP Stationary	10
01	03	02	06	03	26		<b>UNIT PEMANCAR MF+HF</b>	
01	03	02	06	03	26	01	Unit Pemancar MP+HF Transportable	10
01	03	02	06	03	26	02	Unit Pemancar MP+HF Portable	10
01	03	02	06	03	26	03	Unit Pemancar MP+HF Stationary	10
01	03	02	06	03	27		<b>PERALATAN ANTENA PEMANCAR MF+HF</b>	
01	03	02	06	03	27	01	Peralatan Antena Pemancar MP+HF Transportable	10
01	03	02	06	03	27	02	Peralatan Antena Pemancar MP+HF Portable	10
01	03	02	06	03	27	03	Peralatan Antena Pemancar MP+HF Stationary	10
01	03	02	06	03	28		<b>PERALATAN PENERIMA</b>	
01	03	02	06	03	28	01	Peralatan Penerima LP	10
01	03	02	06	03	28	02	Peralatan Penerima MF	10
01	03	02	06	03	28	03	Peralatan Penerima HF	10
01	03	02	06	03	28	04	Peralatan Penerima MP+HF	10
01	03	02	06	03	28	05	Peralatan Penerima UHF	10
01	03	02	06	03	28	06	Peralatan Penerima SHF	10
01	03	02	06	03	29		<b>PERALATAN PEMANCAR DAN PENERIMA LP</b>	
01	03	02	06	03	29	01	Unit Transceiver LP Transportable	10
01	03	02	06	03	29	02	Unit Transceiver LP Portable	10
01	03	02	06	03	29	03	Unit Transceiver LP Stationary	10
01	03	02	06	03	30		<b>PERALATAN PEMANCAR DAN PENERIMA MF</b>	
01	03	02	06	03	30	01	Unit Transceiver MF Transportable	10
01	03	02	06	03	30	02	Unit Transceiver MF Portable	10
01	03	02	06	03	30	03	Unit Transceiver MF Stationary	10
01	03	02	06	03	31		<b>PERALATAN PEMANCAR DAN PENERIMA HF</b>	
01	03	02	06	03	31	01	Unit Transceiver HF Transportable	10
01	03	02	06	03	31	02	Unit Transceiver HF Portable	10
01	03	02	06	03	31	03	Unit Transceiver HF Stationary	10
01	03	02	06	03	31	04	Ra Sab Transceiver	10
01	03	02	06	03	31	05	Mini Ranger	10
01	03	02	06	03	31	06	Artemis	10
01	03	02	06	03	31	07	Telerometer	10
01	03	02	06	03	32		<b>PERALATAN PEMANCAR DAN PENERIMA MP+HF</b>	
01	03	02	06	03	32	01	Unit Transceiver MP+HF Transportable	10
01	03	02	06	03	32	02	Unit Transceiver MP+HF Portable	10
01	03	02	06	03	32	03	Unit Transceiver MP+HF Stationary	10
01	03	02	06	03	32	04	Differential Omega (Peralatan Pemancar Dan Penerima Mf+hf)	10
01	03	02	06	03	33		<b>PERALATAN PEMANCAR DAN PENERIMA VHF</b>	
01	03	02	06	03	33	01	Unit Transceiver VHF Transportable	10
01	03	02	06	03	33	02	Unit Transceiver VHF Portable	10
01	03	02	06	03	33	03	Unit Transceiver VHF Stationary	10
01	03	02	06	03	34		<b>PERALATAN PEMANCAR DAN PENERIMA UHF</b>	
01	03	02	06	03	34	01	Unit Transceiver UHF Transportable	10
01	03	02	06	03	34	10	Bridge Merger Testing	10
01	03	02	06	03	34	11	Message Repeater	10
01	03	02	06	03	34	12	Electric Cleaner	10
01	03	02	06	03	34	13	Automatic Aeriale	10
01	03	02	06	03	34	14	Power and Awr Meter Round	10
01	03	02	06	03	34	15	Voltage Regulator	10
01	03	02	06	03	34	16	Gyro Compass	10
01	03	02	06	03	34	17	Frequency Synthesizer Unit	10
01	03	02	06	03	34	18	Vodas (Voice Devise Anti Singing)	10
01	03	02	06	03	34	19	Anemometer (Peralatan Pemancar Dan Penerima UHF)	10
01	03	02	06	03	34	02	Unit Transceiver UHF Portable	10
01	03	02	06	03	34	20	Clear View Screen	10
01	03	02	06	03	34	21	Arg unit	10
01	03	02	06	03	34	22	Radio Direction Finder	10
01	03	02	06	03	34	23	Power transmitter	10
01	03	02	06	03	34	24	Tele Controller	10
01	03	02	06	03	34	25	Local Terminal	10
01	03	02	06	03	34	26	Digital Selective Calling (DSC)	10
01	03	02	06	03	34	03	Unit Transceiver UHF Stationary	10
01	03	02	06	03	34	04	Ultra Hight Frequency Link	10
01	03	02	06	03	34	05	Auto Alarm Tustel (AAT)	10

Kode Akun	Kode Kelas pok	Kode Jenis	Kode Objek	Kode Rincian Objek	Kode Sub Rincian Objek	Kode Sub-Sub Rincian Objek	Uraian Barang	Masa Manfaat (Tahun)
01	03	02	06	03	34	06	Distribution Board and Signal Unit	10
01	03	02	06	03	34	07	Remote Terminal Unit	10
01	03	02	06	03	34	08	Multiplex Terminal Equipment	10
01	03	02	06	03	34	09	Signal Voltage Grounding	10
01	03	02	06	03	35		<b>PERALATAN PEMANCAR DAN PENERIMA SHF</b>	
01	03	02	06	03	35	01	Unit Transceiver SHF Transportable	10
01	03	02	06	03	35	02	Unit Transceiver SHF Portable	10
01	03	02	06	03	35	03	Unit Transceiver SHF Stationary	10
01	03	02	06	03	36		<b>PERALATAN ANTENA PEMANCAR DAN PENERIMA LF</b>	
01	03	02	06	03	36	01	Unit Antena Transceiver LF Transportable	10
01	03	02	06	03	36	02	Unit Antena Transceiver LF Portable	10
01	03	02	06	03	36	03	Unit Antena Transceiver LF Stationary	10
01	03	02	06	03	37		<b>PERALATAN ANTENA PEMANCAR DAN PENERIMA MF</b>	
01	03	02	06	03	37	01	Unit Antena Transceiver MF Transportable	10
01	03	02	06	03	37	02	Unit Antena Transceiver MF Portable	10
01	03	02	06	03	37	03	Unit Antena Transceiver MF Stationary	10
01	03	02	06	03	38		<b>PERALATAN ANTENA PEMANCAR DAN PENERIMA HF</b>	
01	03	02	06	03	38	01	Unit Antena Transceiver HF Transportable	10
01	03	02	06	03	38	02	Unit Antena Transceiver HF Portable	10
01	03	02	06	03	38	03	Unit Antena Transceiver HF Stationary	10
01	03	02	06	03	39		<b>PERALATAN ANTENA PEMANCAR DAN PENERIMA MF+HF</b>	
01	03	02	06	03	39	01	Unit Antena Transceiver MF+ HF Transportable	10
01	03	02	06	03	39	02	Unit Antena Transceiver MF+HF Portable	10
01	03	02	06	03	39	03	Unit Antena Transceiver MF+HF Stationary	10
01	03	02	06	03	40		<b>PERALATAN ANTENA PEMANCAR DAN PENERIMA VHF</b>	
01	03	02	06	03	40	01	Unit Antena Transceiver VHF Transportable	10
01	03	02	06	03	40	02	Unit Antena Transceiver VHF Portable	10
01	03	02	06	03	40	03	Unit Antena Transceiver VHF Stationary	10
01	03	02	06	03	41		<b>PERALATAN ANTENA PEMANCAR DAN PENERIMA UHF</b>	
01	03	02	06	03	41	01	Unit Antena Transceiver UHF Transportable	10
01	03	02	06	03	41	02	Unit Antena Transceiver UHF Portable	10
01	03	02	06	03	41	03	Unit Antena Transceiver UHF Stationary	10
01	03	02	06	03	42		<b>PERALATAN ANTENA PEMANCAR DAN PENERIMASHF</b>	
01	03	02	06	03	42	01	Unit Antena Transceiver SHF Transportable	10
01	03	02	06	03	42	02	Unit Antena Transceiver SHF Portable	10
01	03	02	06	03	42	03	Unit Antena Transceiver SHF Stationary	10
01	03	02	06	03	43		<b>PERALATAN PENERIMA CUACA CITRA SATELITE RESOLUSI RENDAH</b>	
01	03	02	06	03	43	01	Alat Penerima Satelite Cuaca	10
01	03	02	06	03	44		<b>PERALATAN PENERIMA CUACA CITRA SATELITE RESOLUSI TINGGI</b>	
01	03	02	06	03	44	01	Alat Penerima Satelite Cuaca Geo Stasimeter	10
01	03	02	06	03	44	02	Alat Penerima Satelite Cuaca Orbit Polar	10
01	03	02	06	03	45		<b>PERALATAN PENERIMA DAN PENGIRIM GAMBAR KE PERMUKAAN</b>	
01	03	02	06	03	45	01	Scanner Facsimile	10
01	03	02	06	03	45	02	Alden Minifax Recorder	10
01	03	02	06	03	45	03	Universal Graphic Recorder	10
01	03	02	06	03	45	04	Weather Chart Recorder	10
01	03	02	06	03	46		<b>PERALATAN PERLENGKAPAN RADIO</b>	
01	03	02	06	03	46	01	Box Battery	10
01	03	02	06	03	46	02	Cotton Duck	10
01	03	02	06	03	46	03	Carring Case	10
01	03	02	06	03	46	04	Hand Set	10
01	03	02	06	03	46	05	Conecotor	10
01	03	02	06	03	47		<b>SUMBER TENAGA</b>	
01	03	02	06	03	47	01	BA-30	10
01	03	02	06	03	47	02	Genaset	10
01	03	02	06	03	47	03	Solar Cell	10
01	03	02	06	03	47	04	Charger	10
01	03	02	06	04			<b>PERALATAN KOMUNIKASI NAVIGASI</b>	
01	03	02	06	04	01		<b>PERALATAN KOMUNIKASI NAVIGASI INSTRUMEN LANDING SYSTEM</b>	
01	03	02	06	04	01	01	Standard Instrumen Landing System	15
01	03	02	06	04	01	02	Microwave Landing Syatem	15
01	03	02	06	04	02		<b>VERY HIGH FREQUENCE OMNI RANGE (VOR)</b>	
01	03	02	06	04	02	01	Conventional VOR (CVOR)	15
01	03	02	06	04	02	02	Doople VOR (DVOR)	15
01	03	02	06	04	03		<b>DISTANCE MEASURING EQUIPMENT (DME)</b>	
01	03	02	06	04	03	01	Transponder DME	15
01	03	02	06	04	03	02	Antena DME	15
01	03	02	06	04	03	03	BEACON	15
01	03	02	06	04	03	04	NDB	15
01	03	02	06	04	03	05	DB	15
01	03	02	06	04	03	06	Radar Beacon	15
01	03	02	06	04	03	07	Differential Omega (Distance Measuring Equipment (dme))	15
01	03	02	06	04	03	08	Differential GPS	15
01	03	02	06	04	03	09	GPS Khusus Geofisika	15
01	03	02	06	04	04		<b>RADAR</b>	
01	03	02	06	04	04	01	Primary Surveillance Radar	15
01	03	02	06	04	04	02	Secondary Surveillance Radar	15
01	03	02	06	04	05		<b>ALAT PENGATUR TELEKOMUNIKASI</b>	
01	03	02	06	04	05	01	Message Switching Center (MSC)	15



Kode Akun	Kode Kelom-pok	Kode Jenis	Kode Objek	Kode Rincian Objek	Kode Sub Rincian Objek	Kode Sub-Sub Rincian Objek	Uraian Barang	Masa Manfaat (Tahun)
01	03	02	06	04	05	02	Automatic Message Switching Center (AMSC)	15
01	03	02	06	04	05	03	Current Console Regulator	15
01	03	02	06	04	05	04	Controller Console PVO	15
01	03	02	06	04	05	05	No Break Casinet	15
01	03	02	06	04	05	06	Telegraphic Frame	15
01	03	02	06	04	05	07	Morden	15
01	03	02	06	04	05	08	Radio Console	15
01	03	02	06	04	05	09	Supervisi Console	15
01	03	02	06	04	06		<b>PERALATAN KOMUNIKASI UNTUK DOKUMENTASI</b>	
01	03	02	06	04	06	01	Unit Tape Recorder	15
01	03	02	06	04	06	02	Unit Time Announcing	15
01	03	02	06	04	06	03	Unit Master Clock	15
01	03	02	06	04	06	04	Unit Reproducer	15
01	03	02	06	04	06	05	Unit Remote Control	15
01	03	02	07					
01	03	02	07	01			<b>ALAT KEDOKTERAN</b>	
01	03	02	07	01	01		<b>ALAT KEDOKTERAN UMUM</b>	
01	03	02	07	01	01	01	Sterilisator	5
01	03	02	07	01	01	10	Tambungan Bayi	5
01	03	02	07	01	01	100	Nebulizer Perimeter (Anesthesia)	5
01	03	02	07	01	01	101	Needle Holder	5
01	03	02	07	01	01	102	Netlin	5
01	03	02	07	01	01	103	Nichuhs	5
01	03	02	07	01	01	104	Nierbekken	5
01	03	02	07	01	01	105	Neonatal Monitor (Alat Kedokteran Umum)	5
01	03	02	07	01	01	106	One Compartement Warrobe (Alat Kedokteran Umum)	5
01	03	02	07	01	01	107	Operating Lamp	5
01	03	02	07	01	01	108	Oxygen Therapy Set Lengkap	5
01	03	02	07	01	01	109	Pathologi Equipment	5
01	03	02	07	01	01	11	Kocher	5
01	03	02	07	01	01	110	Perekamasa Fordus	5
01	03	02	07	01	01	111	Perfin Dispositori	5
01	03	02	07	01	01	112	Pispot Anak	5
01	03	02	07	01	01	113	Pispot Dewasa	5
01	03	02	07	01	01	114	Phase Phone Copies	5
01	03	02	07	01	01	115	Prage For Memory Dan Typlid	5
01	03	02	07	01	01	116	Presatre Module	5
01	03	02	07	01	01	117	Primatik Nidel	5
01	03	02	07	01	01	118	Pulse Oximeter	5
01	03	02	07	01	01	119	Reflex Hammer (Alat Kedokteran Umum)	5
01	03	02	07	01	01	12	Metal Chatheeter	5
01	03	02	07	01	01	120	Respirator (Alat Kedokteran Umum)	5
01	03	02	07	01	01	121	Resusitasi Dewasa	5
01	03	02	07	01	01	122	Resusitasi Anak	5
01	03	02	07	01	01	123	Resusitasi Bayi	5
01	03	02	07	01	01	124	Rinnon Milable Resafor	5
01	03	02	07	01	01	125	Rolling Seal Type	5
01	03	02	07	01	01	126	Kursi Dorong	5
01	03	02	07	01	01	127	R-HER Coagulator	5
01	03	02	07	01	01	128	Saepingsystem	5
01	03	02	07	01	01	129	Schates	5
01	03	02	07	01	01	13	Sluf Zone	5
01	03	02	07	01	01	130	Screm Holder Red	5
01	03	02	07	01	01	131	Setum Adrenalin	5
01	03	02	07	01	01	132	Seven Solar Duple Midel	5
01	03	02	07	01	01	133	Suction Pump	5
01	03	02	07	01	01	134	Sonde Uterus (Alat Kedokteran Umum)	5
01	03	02	07	01	01	135	Spatel Lidah	5
01	03	02	07	01	01	136	Spoon Oxygen Correction	5
01	03	02	07	01	01	137	Sputum Bak/Pot	5
01	03	02	07	01	01	138	Standar Infus	5
01	03	02	07	01	01	139	Standar Waskom	5
01	03	02	07	01	01	14	Anaromische Pinset	5
01	03	02	07	01	01	140	Standard Colector For Table	5
01	03	02	07	01	01	141	Stenitioscope Transpometer	5
01	03	02	07	01	01	142	Stimulator (Alat Kedokteran Umum)	5
01	03	02	07	01	01	143	Syringe Pump (Alat Kedokteran Umum)	5
01	03	02	07	01	01	144	Temperatur Monitor	5
01	03	02	07	01	01	145	Termometer Mercury Untuk Suhu Badan	5
01	03	02	07	01	01	146	The Newsilferstration Of Acipint	5
01	03	02	07	01	01	147	Timer Ekolo	5
01	03	02	07	01	01	148	The Chanel Extra Cardiografi	5
01	03	02	07	01	01	149	Trigatus	5
01	03	02	07	01	01	15	Chirurgical Pinset	5
01	03	02	07	01	01	150	Tromol Has	5
01	03	02	07	01	01	151	Urinal	5
01	03	02	07	01	01	152	U S G	5
01	03	02	07	01	01	153	Utility Trolley	5
01	03	02	07	01	01	154	UV Sterilizer	5



Kode Akun	Kode Rekom pok	Kode Jenis	Kode Objek	Kode Rincian Objek	Kode Sub Rincian Objek	Kode Sub-Sub Rincian Objek	Uraian Barang	Masa Manfaat (Tahun)
01	03	02	07	01	01	155	Cool Light	5
01	03	02	07	01	01	156	Vegdes Labry Splyt Genotpone	5
01	03	02	07	01	01	157	Vena Sectie Set	5
01	03	02	07	01	01	158	Wall Rail System	5
01	03	02	07	01	01	159	Holter Panthon (RM)	5
01	03	02	07	01	01	16	Naalvoeder	5
01	03	02	07	01	01	160	Went Allyn Aphacape	5
01	03	02	07	01	01	161	Senter	5
01	03	02	07	01	01	162	Refoton	5
01	03	02	07	01	01	163	Meja Fisiotherapie	5
01	03	02	07	01	01	164	Aeskular	5
01	03	02	07	01	01	165	Pinaet Anatomi	5
01	03	02	07	01	01	166	Pris Ard	5
01	03	02	07	01	01	167	Tong Spatel	5
01	03	02	07	01	01	168	The Sun Ancom Oxigen Exer	5
01	03	02	07	01	01	17	Arteridlem	5
01	03	02	07	01	01	170	Lich Kast	5
01	03	02	07	01	01	171	Luope	5
01	03	02	07	01	01	172	Wegging Scale	5
01	03	02	07	01	01	173	Chobned Phys Office cale	5
01	03	02	07	01	01	174	Measuring Red	5
01	03	02	07	01	01	175	Measuring Tape	5
01	03	02	07	01	01	176	Single Basin Stand	5
01	03	02	07	01	01	177	Two Basin Stand	5
01	03	02	07	01	01	178	Instrument Dressing Table	5
01	03	02	07	01	01	179	Physian Bag	5
01	03	02	07	01	01	18	Instrument Cabinet	5
01	03	02	07	01	01	180	Lumbar Puntare Ins. Set	5
01	03	02	07	01	01	181	Trocari	5
01	03	02	07	01	01	182	Infusing Out Fit	5
01	03	02	07	01	01	183	Infusing Stand	5
01	03	02	07	01	01	184	Aplicator	5
01	03	02	07	01	01	185	Cotton Tip Aplikator	5
01	03	02	07	01	01	186	Scalpel	5
01	03	02	07	01	01	187	Auto Clape	5
01	03	02	07	01	01	188	Sponge Bowl	5
01	03	02	07	01	01	189	Stretcher	5
01	03	02	07	01	01	19	Agraat	5
01	03	02	07	01	01	190	Instrument Table	5
01	03	02	07	01	01	191	Treatment Cabinet	5
01	03	02	07	01	01	192	Physicians Examining Lamp	5
01	03	02	07	01	01	193	Blood Circumcis Clamps	5
01	03	02	07	01	01	194	Probe With Triangular	5
01	03	02	07	01	01	195	Probe With eye	5
01	03	02	07	01	01	196	Crossed Dir Withtongustie	5
01	03	02	07	01	01	197	Grooved Dir Probe/Tie	5
01	03	02	07	01	01	198	Grooved Dir Probe/Tie	5
01	03	02	07	01	01	199	Bakun Sponge Forceps	5
01	03	02	07	01	01	20	Minor Surgical Set (Alat Kedokteran Umum)	5
01	03	02	07	01	01	20	Gunting Bengkok	5
01	03	02	07	01	01	200	Pneumo Thrax Apparatus	5
01	03	02	07	01	01	201	Pneumo Pritineum Apparatus	5
01	03	02	07	01	01	202	Nirbekhem	5
01	03	02	07	01	01	203	Slip Ten Tang	5
01	03	02	07	01	01	204	Probe	5
01	03	02	07	01	01	205	Korem Tang	5
01	03	02	07	01	01	206	Senter	5
01	03	02	07	01	01	207	Elektro Surgikal Knife	5
01	03	02	07	01	01	208	Montir/Stemper	5
01	03	02	07	01	01	209	Tabung Oksigen	5
01	03	02	07	01	01	21	Gunting Lurus	5
01	03	02	07	01	01	210	Gelas Supit	5
01	03	02	07	01	01	211	Pisapot Sendok	5
01	03	02	07	01	01	212	Kereta Makan	5
01	03	02	07	01	01	213	Baskom Makan	5
01	03	02	07	01	01	214	Rak Pisapot	5
01	03	02	07	01	01	215	Alat Rontgen	5
01	03	02	07	01	01	216	Diagnostic X Ray	5
01	03	02	07	01	01	217	X Ray Developing Set	5
01	03	02	07	01	01	218	Film Dryer	5
01	03	02	07	01	01	219	Developing Trays	5
01	03	02	07	01	01	22	Lemari Steril	5
01	03	02	07	01	01	220	Comer Cutter	5
01	03	02	07	01	01	221	Film Cutter	5
01	03	02	07	01	01	222	Fluor Film Illuminator	5
01	03	02	07	01	01	223	Film hangers	5
01	03	02	07	01	01	224	Dark Adaptor coggles	5
01	03	02	07	01	01	225	Safe Light Lamp	5
01	03	02	07	01	01	226	Protective Lamp	5

Kode Akun	Kode Kelompok	Kode Jenis	Kode Objek	Kode Rincian Objek	Kode Sub Rincian Objek	Kode Sub-Sub Rincian Objek	Uraian Barang	Masa Manfaat (Tahun)
01	03	02	07	01	01	227	Protective Gloves	5
01	03	02	07	01	01	228	Film Clip	5
01	03	02	07	01	01	229	Film Magnifier	5
01	03	02	07	01	01	23	Air Viva	5
01	03	02	07	01	01	230	Film Cabinet	5
01	03	02	07	01	01	231	Foldableprotect F S	5
01	03	02	07	01	01	232	Cassette	5
01	03	02	07	01	01	233	Interval Timer	5
01	03	02	07	01	01	234	Ventilation Fan	5
01	03	02	07	01	01	235	X ray Caliper	5
01	03	02	07	01	01	24	Alat Ganti VKDS	5
01	03	02	07	01	01	25	Ambubag	5
01	03	02	07	01	01	26	Tabung O2	5
01	03	02	07	01	01	27	Aplation Termometer	5
01	03	02	07	01	01	28	Autoclave Table	5
01	03	02	07	01	01	29	Automatic Chart Proyektor	5
01	03	02	07	01	01	30	Diagnostik Set	5
01	03	02	07	01	01	30	Automatic Spray Gonometer	5
01	03	02	07	01	01	31	Bek Calaries	5
01	03	02	07	01	01	32	Bek Instrument (Stainless,Kaca,Email)	5
01	03	02	07	01	01	33	Bek Korentang (Stainless)	5
01	03	02	07	01	01	34	Bek Sput	5
01	03	02	07	01	01	35	Balon Spray	5
01	03	02	07	01	01	36	Bantal Angin/Wind Ring	5
01	03	02	07	01	01	37	Basic Diagnostic Kit (Alat Kedokteran Umum)	5
01	03	02	07	01	01	38	Bed Side Monitor	5
01	03	02	07	01	01	39	Bed Screen/Screen	5
01	03	02	07	01	01	40	Stethoscope (Alat Kedokteran Umum)	5
01	03	02	07	01	01	40	Blass Sput (Glass,Metal)	5
01	03	02	07	01	01	41	Blood Exchange Set (Alat Kedokteran Umum)	5
01	03	02	07	01	01	42	Brancard	5
01	03	02	07	01	01	43	Buli-Buli Panas	5
01	03	02	07	01	01	44	Butomous P O2 Modul	5
01	03	02	07	01	01	45	Canula Rectal	5
01	03	02	07	01	01	46	Capagati 3 L	5
01	03	02	07	01	01	47	Centrifuge (Alat Kedokteran Umum)	5
01	03	02	07	01	01	48	Chytologi Bantal	5
01	03	02	07	01	01	49	Clinical Thermometer (Alat Kedokteran Umum)	5
01	03	02	07	01	01	05	Tensimeter	5
01	03	02	07	01	01	50	Co2 Analyzer (Alat Kedokteran Umum)	5
01	03	02	07	01	01	51	Colonofibers Cape	5
01	03	02	07	01	01	52	Combilag	5
01	03	02	07	01	01	53	Com Image Interserver	5
01	03	02	07	01	01	54	Dale Dagion (Alat Kedokteran Umum)	5
01	03	02	07	01	01	55	Defasion Sehafulia Teleceter	5
01	03	02	07	01	01	56	Desk Suction System	5
01	03	02	07	01	01	57	Digital Oscamolis	5
01	03	02	07	01	01	58	Direct Reading Desimeter	5
01	03	02	07	01	01	59	Dressing Card	5
01	03	02	07	01	01	06	Wickham	5
01	03	02	07	01	01	60	Electro Cardigraphy (Alat Kedokteran Umum)	5
01	03	02	07	01	01	61	Elektro Counter	5
01	03	02	07	01	01	62	Ergometer Sensor	5
01	03	02	07	01	01	63	Esche Pake	5
01	03	02	07	01	01	64	Examination Lamp	5
01	03	02	07	01	01	65	Examination Table	5
01	03	02	07	01	01	66	Fantex Mark	5
01	03	02	07	01	01	67	Film Viewer	5
01	03	02	07	01	01	68	Flow Meter (Alat Kedokteran Umum)	5
01	03	02	07	01	01	69	Flow Meter O2	5
01	03	02	07	01	01	07	Head Lamp (Alat Kedokteran Umum)	5
01	03	02	07	01	01	70	Fluorecent Lamp Komplit	5
01	03	02	07	01	01	71	Forcep Neagle/Kieland/Piper	5
01	03	02	07	01	01	72	Freakter RF 502	5
01	03	02	07	01	01	73	Gantungan Urin Bag	5
01	03	02	07	01	01	74	Glycerin Sput	5
01	03	02	07	01	01	75	Giving Set (Alat Kedokteran Umum)	5
01	03	02	07	01	01	76	Groses Shalt Megoglo Pamatur	5
01	03	02	07	01	01	77	Hypesd Carter	5
01	03	02	07	01	01	78	Ice Crag	5
01	03	02	07	01	01	79	Ice Cup	5
01	03	02	07	01	01	08	Waskom	5
01	03	02	07	01	01	80	Infusion Pump	5
01	03	02	07	01	01	81	Instrument Tray	5
01	03	02	07	01	01	82	IPPO	5
01	03	02	07	01	01	83	Irrigator	5
01	03	02	07	01	01	84	Karisk Half Lazer	5
01	03	02	07	01	01	85	Kom Kompres (Alat Kedokteran Umum)	5
01	03	02	07	01	01	86	Kom Stainless (Drain,Gasa,Tampori)	5

Kode Akun	Kode Kelom-pok	Kode Jenis	Kode Objek	Kode Rincian Objek	Kode Sub Rincian Objek	Kode Sub-Sub Rincian Objek	Uraian Barang	Masa Manfaat (Tahun)
01	03	02	07	01	01	87	Korentang	5
01	03	02	07	01	01	88	Laundry Tuch	5
01	03	02	07	01	01	89	Laser Unit	5
01	03	02	07	01	01	09	Timbangan Badan (Alat Kedokteran Umum)	5
01	03	02	07	01	01	90	Lono Premani Stimulator Adi	5
01	03	02	07	01	01	91	Low Pressure Continous	5
01	03	02	07	01	01	92	Magil Tang (Dewasa Anak)	5
01	03	02	07	01	01	93	Mangkok/Kom Betadin (Stainless,Keramik/China)	5
01	03	02	07	01	01	94	Mark Biotazer	5
01	03	02	07	01	01	95	Meja Suntik Beroda	5
01	03	02	07	01	01	96	Leunur Obes (Kaca)	5
01	03	02	07	01	01	97	Module Parabeden Transder	5
01	03	02	07	01	01	98	Nasal Clip	5
01	03	02	07	01	01	99	Natriliangfax Pas Instal	5
01	03	02	07	01	02		<b>ALAT KEDOKTERAN GIGI</b>	
01	03	02	07	01	02	01	Dental Chair	5
01	03	02	07	01	02	10	Infra Red	5
01	03	02	07	01	02	100	Tang Tulang	5
01	03	02	07	01	02	101	Tesim Instrumen Manual	5
01	03	02	07	01	02	102	Vacuum Mixer	5
01	03	02	07	01	02	103	Wang Hak	5
01	03	02	07	01	02	104	Yudir Klem	5
01	03	02	07	01	02	105	Zuig Kanule	5
01	03	02	07	01	02	106	Infus Standard Mac High 2 M	5
01	03	02	07	01	02	107	Kompresor Jun Air	5
01	03	02	07	01	02	108	Prisma Life System (Sinar Halogen)	5
01	03	02	07	01	02	109	Compressor Gigi	5
01	03	02	07	01	02	11	Sendok Cetak	5
01	03	02	07	01	02	110	Scaller	5
01	03	02	07	01	02	111	Scaller Callat Scalling	5
01	03	02	07	01	02	112	Matrix	5
01	03	02	07	01	02	113	Mortir and B Stamper	5
01	03	02	07	01	02	114	Pisau Operasi/Scapel	5
01	03	02	07	01	02	115	Pisau Crown/Lecron	5
01	03	02	07	01	02	116	Bein	5
01	03	02	07	01	02	117	Alat Ra Foto	5
01	03	02	07	01	02	118	Tang Incisivus Atas Susu	5
01	03	02	07	01	02	119	Tang Molare Atas Susu	5
01	03	02	07	01	02	12	Clinical Chair	5
01	03	02	07	01	02	120	Tang Radix Atas Susu	5
01	03	02	07	01	02	121	Tang Radix Bawah Susu	5
01	03	02	07	01	02	122	Tang Incisivus Atas	5
01	03	02	07	01	02	123	Tang Radix Posterior Atas	5
01	03	02	07	01	02	124	Tang Radix Anterior Atas	5
01	03	02	07	01	02	125	Tang Molar Atas Kiri	5
01	03	02	07	01	02	126	Tang Molar Atas Kanan	5
01	03	02	07	01	02	127	Tang Molar Bawah	5
01	03	02	07	01	02	128	Tang Incisivus/Anterir Bawah	5
01	03	02	07	01	02	129	Tang Radix Bawah	5
01	03	02	07	01	02	13	Dosator	5
01	03	02	07	01	02	130	Tang Molar Tiga Atas/Modifikasi	5
01	03	02	07	01	02	131	Alat Espe Eliper	5
01	03	02	07	01	02	132	Rasparactium	5
01	03	02	07	01	02	133	Carving Amalgam	5
01	03	02	07	01	02	134	Needle Halder	5
01	03	02	07	01	02	136	mesial Cryer	5
01	03	02	07	01	02	137	Distal Cryer	5
01	03	02	07	01	02	138	Water Syringe	5
01	03	02	07	01	02	139	Air Blower	5
01	03	02	07	01	02	14	Minor Surgical Set (Alat Kedokteran Gigi)	5
01	03	02	07	01	02	140	Cotton Herder	5
01	03	02	07	01	02	141	Record Syringe	5
01	03	02	07	01	02	142	Cartridge Syringe	5
01	03	02	07	01	02	143	Cartridge Needle	5
01	03	02	07	01	02	144	Gun Scissors	5
01	03	02	07	01	02	145	Dappen Glass	5
01	03	02	07	01	02	146	Thick Glass Plate	5
01	03	02	07	01	02	147	Thin Glass Plate	5
01	03	02	07	01	02	148	Matrix Retamer + Band	5
01	03	02	07	01	02	149	mouth Murnce + Handle	5
01	03	02	07	01	02	15	Detal Bergion Set	5
01	03	02	07	01	02	150	Cement Spatula	5
01	03	02	07	01	02	151	Agant	5
01	03	02	07	01	02	152	Cemant Stopper	5
01	03	02	07	01	02	153	Amigan Stopper	5
01	03	02	07	01	02	154	Scaler	5
01	03	02	07	01	02	155	Excavator	5
01	03	02	07	01	02	156	Celluloid Slips	5
01	03	02	07	01	02	157	Mercury Doping Bottle	5

Kode Akun	Kode Kelas	Kode Jenis	Kode Objek	Kode Rincian Objek	Kode Sub Rincian Objek	Kode Sub-Sub Rincian Objek	Uraian Barang	Masa Manfaat (Tahun)
01	03	02	07	01	02	158	Country Angle Burs & Fiss	5
01	03	02	07	01	02	159	Hand Piece Burs	5
01	03	02	07	01	02	16	Polish Motor	5
01	03	02	07	01	02	160	Dental Equipment	5
01	03	02	07	01	02	161	Forcep	5
01	03	02	07	01	02	162	Dental X Ray Trada	5
01	03	02	07	01	02	163	Dental Field Elektronik	5
01	03	02	07	01	02	164	Dental Cabinet	5
01	03	02	07	01	02	165	Dental Portable Cabinet	5
01	03	02	07	01	02	166	Engine Belt	5
01	03	02	07	01	02	17	Generator Generator	5
01	03	02	07	01	02	18	Niva Lite	5
01	03	02	07	01	02	19	Portable Dental Unit	5
01	03	02	07	01	02	20	Dental Unit	5
01	03	02	07	01	02	20	Dental Ultra Sonic	5
01	03	02	07	01	02	21	U.V. Lamp (Alat Kedokteran Gigi)	5
01	03	02	07	01	02	22	Amalgamator	5
01	03	02	07	01	02	23	Terminator	5
01	03	02	07	01	02	24	Amalgam 205 Dental Unit	5
01	03	02	07	01	02	25	Amalgam Pistol/Stoper (Alat Kedokteran Gigi)	5
01	03	02	07	01	02	26	Articulator Free Place	5
01	03	02	07	01	02	27	Bend Pusher	5
01	03	02	07	01	02	28	Berge Fail	5
01	03	02	07	01	02	29	Bistal End Cutter	5
01	03	02	07	01	02	30	Dental X-Ray Unit	5
01	03	02	07	01	02	30	Bond Beater	5
01	03	02	07	01	02	31	Boor Gigi	5
01	03	02	07	01	02	32	Bracket Holder	5
01	03	02	07	01	02	33	Burnisher	5
01	03	02	07	01	02	34	Hand Piece	5
01	03	02	07	01	02	35	Chisel	5
01	03	02	07	01	02	36	Cirto Jec	5
01	03	02	07	01	02	37	Contra Angel	5
01	03	02	07	01	02	38	Crown Remover	5
01	03	02	07	01	02	39	Cryer	5
01	03	02	07	01	02	40	Air Set Aromatik	5
01	03	02	07	01	02	40	Curret Gigi	5
01	03	02	07	01	02	41	Curret Lurus/Bengkok	5
01	03	02	07	01	02	42	Cuvert	5
01	03	02	07	01	02	43	Dillarosa	5
01	03	02	07	01	02	44	Electro Lyte Polisher	5
01	03	02	07	01	02	45	Engine Machine	5
01	03	02	07	01	02	46	Engine Portable Lengkap	5
01	03	02	07	01	02	47	Exkavator	5
01	03	02	07	01	02	48	Finger Protector	5
01	03	02	07	01	02	49	Hand Stuk/Hand Pice	5
01	03	02	07	01	02	50	Dental Hand Instrumenta Set	5
01	03	02	07	01	02	50	Handel Miss	5
01	03	02	07	01	02	51	Heliosit - Heliosat	5
01	03	02	07	01	02	52	Handpiece Airbin 400.000 Rpm	5
01	03	02	07	01	02	53	Hocstuk (Mikrometer)	5
01	03	02	07	01	02	54	How Flier Bengkok Lurus	5
01	03	02	07	01	02	55	Intra Oral	5
01	03	02	07	01	02	56	Jangka	5
01	03	02	07	01	02	57	Jelenko Colid Bath	5
01	03	02	07	01	02	58	Kaca Mulut/Spigel	5
01	03	02	07	01	02	59	Kikir Gigi	5
01	03	02	07	01	02	60	Oral Surgical Set	5
01	03	02	07	01	02	60	Krabel Tang (Alat Kedokteran Gigi)	5
01	03	02	07	01	02	61	Krope Sonda	5
01	03	02	07	01	02	62	Laboratorium Hathe	5
01	03	02	07	01	02	63	Laring Suprane Dental Unit Shimatic 20 cc/Fontell	5
01	03	02	07	01	02	64	Laring Supreme Dental Unit	5
01	03	02	07	01	02	65	Light Curing Unit	5
01	03	02	07	01	02	66	LIP Retraktor	5
01	03	02	07	01	02	67	Mouth Piece	5
01	03	02	07	01	02	68	Motor Gigi Fora Tanpa Handpiece	5
01	03	02	07	01	02	69	Mouth Retraktor	5
01	03	02	07	01	02	70	Apdent Juster	5
01	03	02	07	01	02	70	Mouth Speder	5
01	03	02	07	01	02	71	Odnor Bending	5
01	03	02	07	01	02	72	Okludator	5
01	03	02	07	01	02	73	Polishing Motor	5
01	03	02	07	01	02	74	Pengukur Bracket	5
01	03	02	07	01	02	75	Physiodispenser Implant + Microsurgery	5
01	03	02	07	01	02	76	PK Hak Gigi	5
01	03	02	07	01	02	77	Pinset Dental	5
01	03	02	07	01	02	78	Pisau Lini/Wasmess/Wax Knife	5
01	03	02	07	01	02	79	Plastik Instrument	5



Kode Akun	Kode Kelas	Kode Jenis	Kode Objek	Kode Rincian Objek	Kode Sub Rincian Objek	Kode Sub-Sub Rincian Objek	Uraian Barang	Masa Manfaat (Tahun)
01	03	02	07	01	02	08	Aero Sterisator	5
01	03	02	07	01	02	80	Press Untuk Dua Kafet	5
01	03	02	07	01	02	81	Press Untuk Satu Kapet	5
01	03	02	07	01	02	82	Prostetic Engine	5
01	03	02	07	01	02	83	Raspatorium	5
01	03	02	07	01	02	84	Semen Stoper	5
01	03	02	07	01	02	85	Shade Guide	5
01	03	02	07	01	02	86	Slip Join	5
01	03	02	07	01	02	87	Spatel Gips	5
01	03	02	07	01	02	88	Speculum Gigi	5
01	03	02	07	01	02	89	Spool Welder	5
01	03	02	07	01	02	09	Operating Chair	5
01	03	02	07	01	02	90	Tang Clamer	5
01	03	02	07	01	02	91	Tang Ekstrasi (Dewasa, Anak)	5
01	03	02	07	01	02	92	Tang Omega	5
01	03	02	07	01	02	93	Tang Pengukur Bracket Depan/Belakang	5
01	03	02	07	01	02	94	Tang Rahang Bawah	5
01	03	02	07	01	02	95	Tang Removable Appliance	5
01	03	02	07	01	02	96	Tang Serba Guna	5
01	03	02	07	01	02	97	Tang Set	5
01	03	02	07	01	02	98	Tang Spatel/Kawat	5
01	03	02	07	01	02	99	Tang Sporas	5
01	03	02	07	01	03		<b>ALAT KEDOKTERAN KELUARGA BERENCANA</b>	
01	03	02	07	01	03	01	Genekologi Tabel	5
01	03	02	07	01	03	10	Model Implan	5
01	03	02	07	01	03	11	Pengait IUD	5
01	03	02	07	01	03	12	Trocar Implan	5
01	03	02	07	01	03	13	Vasektomi Dissecting Chem	5
01	03	02	07	01	03	14	Vasektomi Kit Fix Ing Clam	5
01	03	02	07	01	03	16	Uterin Packing Forceps	5
01	03	02	07	01	03	17	Uterin Aplikator	5
01	03	02	07	01	03	18	Uterin Dillator (1 set)	5
01	03	02	07	01	03	19	Uterine Tenaculum Forceps	5
01	03	02	07	01	03	02	Tromol Gasa	5
01	03	02	07	01	03	20	Uterine Scissors	5
01	03	02	07	01	03	21	Uterine Elevating Forceps	5
01	03	02	07	01	03	22	Uterine Curette	5
01	03	02	07	01	03	23	Tenaxulum	5
01	03	02	07	01	03	24	Abortive Curette	5
01	03	02	07	01	03	25	Uterine Seizing Forceps	5
01	03	02	07	01	03	26	Uterine Gauze Packer	5
01	03	02	07	01	03	27	Uterine Dauche	5
01	03	02	07	01	03	28	Uterine Biopsy Curette	5
01	03	02	07	01	03	29	Uterine Suction Forceps	5
01	03	02	07	01	03	03	Service Model Kit	5
01	03	02	07	01	03	30	Uterine Tissue Forceps	5
01	03	02	07	01	03	31	Obstretical Vac Exter Set	5
01	03	02	07	01	03	32	Obstretical Forceps	5
01	03	02	07	01	03	33	Sponge Dressing Forceps	5
01	03	02	07	01	03	34	Placenta An Ovum Forceps	5
01	03	02	07	01	03	35	Comb Concept Trimbe	5
01	03	02	07	01	03	36	Decapitation Hook	5
01	03	02	07	01	03	37	Prefator	5
01	03	02	07	01	03	38	Decapitation Scissor	5
01	03	02	07	01	03	39	Membrane Performator	5
01	03	02	07	01	03	04	Speculum Model Kit	5
01	03	02	07	01	03	40	Nelaton Urethral Catheter	5
01	03	02	07	01	03	41	Methal Urethral Catheter	5
01	03	02	07	01	03	42	Pelvi Meter	5
01	03	02	07	01	03	43	Internal pelvi Meter	5
01	03	02	07	01	03	44	Adult Badpan	5
01	03	02	07	01	03	45	Obtecal/Delivery/Table	5
01	03	02	07	01	03	46	Instrument & Dress Table	5
01	03	02	07	01	03	47	Floos Utensil Rack	5
01	03	02	07	01	03	48	Tray Carriage	5
01	03	02	07	01	03	49	Human Body Mdl Male	5
01	03	02	07	01	03	05	Uterin Dressing	5
01	03	02	07	01	03	50	Human Body Mdl Female	5
01	03	02	07	01	03	51	Fooding Screen	5
01	03	02	07	01	03	52	Oxygen Inhaler Apparat	5
01	03	02	07	01	03	53	Oxygen Cilinder Track	5
01	03	02	07	01	03	54	Oxygen Regulator	5
01	03	02	07	01	03	55	Feeding Cup	5
01	03	02	07	01	03	56	Vaginal Tip	5
01	03	02	07	01	03	57	Infant Rectal Tip	5
01	03	02	07	01	03	58	Adult Rectal Tip	5
01	03	02	07	01	03	59	Infant Rectal Syringe	5
01	03	02	07	01	03	06	Speculum	5
01	03	02	07	01	03	60	Trach Catheter/Trap	5

Kode Akun	Kode Kelom-pok	Kode Jenis	Kode Objek	Kode Rincian Objek	Kode Sub Rincian Objek	Kode Sub-Sub Rincian Objek	Uraian Barang	Masa Manfaat (Tahun)
01	03	02	07	01	03	61	Cleg Palate/NIP/Trap	5
01	03	02	07	01	03	62	Intra Uterine Syringe	5
01	03	02	07	01	03	63	Cervical/Pedical Needle	5
01	03	02	07	01	03	64	Placenta Model	5
01	03	02	07	01	03	65	Gevecolod Bed	5
01	03	02	07	01	03	66	Scemmer Lamp	5
01	03	02	07	01	03	67	Kom. Metal	5
01	03	02	07	01	03	68	Laonceet	5
01	03	02	07	01	03	69	Rectal Canula	5
01	03	02	07	01	03	07	Instrumen Tray	5
01	03	02	07	01	03	70	Rectal Cleniky	5
01	03	02	07	01	03	71	Standar Cruber	5
01	03	02	07	01	03	72	Vaginal Powder Blower	5
01	03	02	07	01	03	08	Uterin Zone	5
01	03	02	07	01	03	09	Ekstraktur IUD	5
01	03	02	07	01	04		<b>ALAT KEDOKTERAN BEDAH</b>	
01	03	02	07	01	04	01	Minor Surgeri Set	5
01	03	02	07	01	04	10	Thyroidectomy Set	5
01	03	02	07	01	04	100	Kocher Retraktor	5
01	03	02	07	01	04	101	Kocherpin Sunde	5
01	03	02	07	01	04	102	Kom Kompres (Alat Kedokteran Bedah)	5
01	03	02	07	01	04	103	Kom Novocain	5
01	03	02	07	01	04	104	Kursi Zeis	5
01	03	02	07	01	04	105	Laminectomy Set	5
01	03	02	07	01	04	106	Langen Back Retractor	5
01	03	02	07	01	04	107	Laparstomi Set	5
01	03	02	07	01	04	108	Laparoscopy Cholecystectomy	5
01	03	02	07	01	04	109	Laringectomi Set	5
01	03	02	07	01	04	11	Anaesthesia App	5
01	03	02	07	01	04	110	Lawrence Disecting Forceps	5
01	03	02	07	01	04	111	Life Care Pump	5
01	03	02	07	01	04	112	Mainzlo Scissor	5
01	03	02	07	01	04	113	Manual Ampyrtation Set	5
01	03	02	07	01	04	114	Marinus Intastinal And Stomah Pops	5
01	03	02	07	01	04	115	Musquito Klem	5
01	03	02	07	01	04	116	Mayo Blake Galls Tone Forceps	5
01	03	02	07	01	04	117	Mayo Table Stand Mobile, Stainles Steel	5
01	03	02	07	01	04	118	Mayo Vaginal Ugosit Set	5
01	03	02	07	01	04	119	Meeker Dissection Clamp	5
01	03	02	07	01	04	12	Operating Table Bedah	5
01	03	02	07	01	04	120	Meja Gynokologie	5
01	03	02	07	01	04	121	Meja Opel Model Recal 700	5
01	03	02	07	01	04	122	Meja Operasi Minor	5
01	03	02	07	01	04	123	Mesh Graft Dermatome	5
01	03	02	07	01	04	124	Micro E Controller	5
01	03	02	07	01	04	125	Micro Surgery Set	5
01	03	02	07	01	04	126	Middledorff Retraktor	5
01	03	02	07	01	04	127	Mikulit	5
01	03	02	07	01	04	128	Mikulina Pental Full Cwd	5
01	03	02	07	01	04	129	Minor Anesthetic Apparatus	5
01	03	02	07	01	04	13	Electro Surgery Unit	5
01	03	02	07	01	04	130	Minor Basic Set	5
01	03	02	07	01	04	131	Mixer Disecting Forceps	5
01	03	02	07	01	04	132	Multipurpose Operating Table With Standard Accessories	5
01	03	02	07	01	04	133	Mytle Probe (LEAP)	5
01	03	02	07	01	04	134	O HAAK	5
01	03	02	07	01	04	135	Operating Tekvation	5
01	03	02	07	01	04	136	Orthopedi Instrument Set	5
01	03	02	07	01	04	137	Osteotomi Knife (Lengkung,Lurus)	5
01	03	02	07	01	04	138	Park Retractor	5
01	03	02	07	01	04	139	Part Director	5
01	03	02	07	01	04	14	Endoscopy Unit	5
01	03	02	07	01	04	140	Perforator 50 Electric	5
01	03	02	07	01	04	141	Pinaet Bayonet (Alat Kedokteran Bedah)	5
01	03	02	07	01	04	142	Pinaet Klem	5
01	03	02	07	01	04	143	Pistol (Ramratial Szannor)	5
01	03	02	07	01	04	144	Plastic Surgery	5
01	03	02	07	01	04	145	Probe	5
01	03	02	07	01	04	146	Rectal Apuraty Set	5
01	03	02	07	01	04	147	Rectasiguwi Tescophy	5
01	03	02	07	01	04	148	Rectum Canule	5
01	03	02	07	01	04	149	Resectoscope Set	5
01	03	02	07	01	04	15	Operating Microscope (Alat Kedokteran Bedah)	5
01	03	02	07	01	04	150	Retractor	5
01	03	02	07	01	04	151	Rige Led Mixer	5
01	03	02	07	01	04	152	Roux Retraktor	5
01	03	02	07	01	04	153	Set Haemoroid	5
01	03	02	07	01	04	154	Set Kidney	5
01	03	02	07	01	04	155	Set Klem Hepar	5

Kode Akun	Kode Kelom pok	Kode Jenis	Kode Objek	Kode Rincian Objek	Kode Sub Rincian Objek	Kode Sub-Sub Rincian Objek	Uraian Barang	Masa Manfaat (Tahun)
01	03	02	07	01	04	156	Set Laparoscope	5
01	03	02	07	01	04	157	Set Sonde Urologi	5
01	03	02	07	01	04	158	Set Statulasky	5
01	03	02	07	01	04	159	Set Thoracotomy	5
01	03	02	07	01	04	16	Cryo Surgery	5
01	03	02	07	01	04	160	Set Vascular	5
01	03	02	07	01	04	161	Sigmoid Clam	5
01	03	02	07	01	04	162	Skin Hook	5
01	03	02	07	01	04	163	Sponge Holding	5
01	03	02	07	01	04	164	Star Fand	5
01	03	02	07	01	04	165	Straight Long Rirtonal	5
01	03	02	07	01	04	166	STSG	5
01	03	02	07	01	04	167	Surgery For Cancer Of The Oesophagus	5
01	03	02	07	01	04	168	Surgical Forcep	5
01	03	02	07	01	04	169	Surgical Instrument Basic	5
01	03	02	07	01	04	17	Ultra Sound Cleaner	5
01	03	02	07	01	04	170	Surgical Instrument	5
01	03	02	07	01	04	171	Surgical Sizzes	5
01	03	02	07	01	04	172	Surgical Siron	5
01	03	02	07	01	04	173	Syringe Pump (Alat Kedokteran Bedah)	5
01	03	02	07	01	04	174	Tang Mazeuk	5
01	03	02	07	01	04	175	TC Staxidord SCS BL-BL STRr	5
01	03	02	07	01	04	176	Thoracotomy Set	5
01	03	02	07	01	04	177	Thoracic Orthopedi Surgery Set	5
01	03	02	07	01	04	178	Tracheotomy Set (Alat Kedokteran Bedah)	5
01	03	02	07	01	04	179	Trapomation Set	5
01	03	02	07	01	04	18	Colposcope (Alat Kedokteran Bedah)	5
01	03	02	07	01	04	180	Tricar Jarum	5
01	03	02	07	01	04	181	Troicart (Alat Kedokteran Bedah)	5
01	03	02	07	01	04	182	Turner Warwick Gall Ston Fcf	5
01	03	02	07	01	04	183	Urological Surgery Set	5
01	03	02	07	01	04	184	Vaginal Hytrectomy	5
01	03	02	07	01	04	185	Vena Sectic Set	5
01	03	02	07	01	04	186	Verband Set	5
01	03	02	07	01	04	187	Vesuai Caesar	5
01	03	02	07	01	04	188	Wound Hak	5
01	03	02	07	01	04	189	Zeis	5
01	03	02	07	01	04	19	Echotonometer	5
01	03	02	07	01	04	02	Mayor Surgeri Set	5
01	03	02	07	01	04	20	Instalasi Gas Medik	5
01	03	02	07	01	04	21	Laser Coagulator	5
01	03	02	07	01	04	22	Mobile Operating Lamp	5
01	03	02	07	01	04	23	Polygraph	5
01	03	02	07	01	04	24	Mobile X-Ray C-Arm	5
01	03	02	07	01	04	25	Abdomal Surgery Set	5
01	03	02	07	01	04	26	Abdominal Spatulas	5
01	03	02	07	01	04	27	Instrument Bedah Syaraf	5
01	03	02	07	01	04	28	Allis Klem	5
01	03	02	07	01	04	29	Amputation Surgery Set	5
01	03	02	07	01	04	03	Nephrectomy Set	5
01	03	02	07	01	04	30	Anuscope (Anak,Uewasa)	5
01	03	02	07	01	04	31	Anuscopy Set	5
01	03	02	07	01	04	32	Operating Teaches Light Streates	5
01	03	02	07	01	04	33	Appendectomy Instrumen Set	5
01	03	02	07	01	04	34	Approach Sinator	5
01	03	02	07	01	04	35	Arthroscopy	5
01	03	02	07	01	04	36	Basic Surgical Instrument	5
01	03	02	07	01	04	37	Biopai Forceps TH.100 (Olympus)	5
01	03	02	07	01	04	38	Biopai Tang	5
01	03	02	07	01	04	39	Boor Listrik	5
01	03	02	07	01	04	04	Circumastion Set	5
01	03	02	07	01	04	40	Bougie (Higar, Metal,Urethra)	5
01	03	02	07	01	04	41	Buldog	5
01	03	02	07	01	04	42	Burn Tang Lengkap Dengan Lift	5
01	03	02	07	01	04	43	Buataustinal Clam Curved	5
01	03	02	07	01	04	44	C B D	5
01	03	02	07	01	04	45	Canule	5
01	03	02	07	01	04	46	Ceiling Operating Lamp 7 M Halogen	5
01	03	02	07	01	04	47	Child Basic Instrument Set	5
01	03	02	07	01	04	48	Choleofiberscope	5
01	03	02	07	01	04	49	Chromovision	5
01	03	02	07	01	04	05	Orthopedy Set	5
01	03	02	07	01	04	50	Clips Forcep	5
01	03	02	07	01	04	51	Colone Fiberscope	5
01	03	02	07	01	04	52	Comistun Set	5
01	03	02	07	01	04	53	Curve Long Rirtonal	5
01	03	02	07	01	04	54	Cusa Cover	5
01	03	02	07	01	04	55	Cutting Mikro Spacement	5
01	03	02	07	01	04	56	Cystoscopy	5



Kode Akan	Kode Kelas pak	Kode Jenis	Kode Objek	Kode Rincian Objek	Kode Sub Rincian Objek	Kode Sub-Sub Rincian Objek	Urutan Barang	Masa Manfaat (Tahun)
01	03	02	07	01	04	57	Caerny Gall Stone Forceps	5
01	03	02	07	01	04	58	Deaver Retractor	5
01	03	02	07	01	04	59	DeBakey Aortic Aneurysm Clamp	5
01	03	02	07	01	04	60	Rectum Set	5
01	03	02	07	01	04	61	DeBakey Cardiovascular Scissors	5
01	03	02	07	01	04	62	DeBakey Pean Forceps Curet	5
01	03	02	07	01	04	63	Deaver Retractor	5
01	03	02	07	01	04	64	Desjardin Gall T Scoop Pig	5
01	03	02	07	01	04	65	Dopac	5
01	03	02	07	01	04	66	Dual Temperature Steam Sterilizer	5
01	03	02	07	01	04	67	Duck Head (Duck Head)	5
01	03	02	07	01	04	68	Dupai	5
01	03	02	07	01	04	69	Electric Suction Pump	5
01	03	02	07	01	04	70	Electric Table	5
01	03	02	07	01	04	71	Tracheotomy Set	5
01	03	02	07	01	04	72	Electric Cauter	5
01	03	02	07	01	04	73	Emergency Trolley	5
01	03	02	07	01	04	74	Endophore	5
01	03	02	07	01	04	75	Examination Light	5
01	03	02	07	01	04	76	Fused Air Lig And Dias Pcs	5
01	03	02	07	01	04	77	Gagang Bisturi/Handput Pisu/Scapel	5
01	03	02	07	01	04	78	Gargu/Retractor	5
01	03	02	07	01	04	79	Gayon Renal Pedicle Clamp	5
01	03	02	07	01	04	80	Gergaji Gips Biasa	5
01	03	02	07	01	04	81	Gergaji Gips Listrik	5
01	03	02	07	01	04	82	Gastro Intestinal Set	5
01	03	02	07	01	04	83	Gynaecologi Operating Set	5
01	03	02	07	01	04	84	Hak Langen Beck	5
01	03	02	07	01	04	85	Hak Pembuka Otot	5
01	03	02	07	01	04	86	Heating Set	5
01	03	02	07	01	04	87	Hend Surgical Set	5
01	03	02	07	01	04	88	Herniotomy Set	5
01	03	02	07	01	04	89	Hernia Instrument Set	5
01	03	02	07	01	04	90	Hoesel	5
01	03	02	07	01	04	91	Instrument Pin	5
01	03	02	07	01	04	92	Instrument Lary	5
01	03	02	07	01	04	93	Blas And Urology Set	5
01	03	02	07	01	04	94	Intestinal Instrument	5
01	03	02	07	01	04	95	Israel Retractor	5
01	03	02	07	01	04	96	Jacob Yuls Forceps	5
01	03	02	07	01	04	97	Jening Mouth	5
01	03	02	07	01	04	98	Kien Nail	5
01	03	02	07	01	04	99	Kikir Osteotomi (Lengkung, Lurus)	5
01	03	02	07	01	04	100	Klem Jaringan	5
01	03	02	07	01	04	101	Klem Pungkal	5
01	03	02	07	01	04	102	Knabel Tang (Alat Kedokteran Bedah)	5
01	03	02	07	01	04	103	Kocher Atiku Intest Poceps	5
01	03	02	07	01	05		<b>ALAT KESEHATAN KEBIDANAN DAN PENYAKIT KANDUNGAN</b>	
01	03	02	07	01	05	01	Normal Delevey Set	5
01	03	02	07	01	05	10	Basic Obstetric Set	5
01	03	02	07	01	05	100	Miswery Outfitbag	5
01	03	02	07	01	05	101	More Lip Protesis	5
01	03	02	07	01	05	102	Nasinal Hytrektomi	5
01	03	02	07	01	05	103	Obstetric Diagnostic Kit	5
01	03	02	07	01	05	104	Oxygen Therapy Set	5
01	03	02	07	01	05	105	Partus Instrument Set	5
01	03	02	07	01	05	106	Pemecah Ketuban	5
01	03	02	07	01	05	107	Pengait Brawn	5
01	03	02	07	01	05	108	Pengukur Panggul	5
01	03	02	07	01	05	109	Resusitator Untuk Baby Ambu	5
01	03	02	07	01	05	11	Gynecological Examining Table	5
01	03	02	07	01	05	110	Retractor (Simon Vaginal Retractor)	5
01	03	02	07	01	05	111	Serdok Curret	5
01	03	02	07	01	05	112	Sonde Lurus	5
01	03	02	07	01	05	113	Sonde Uterus (Alat Kesehatan Kebidanan Dan Penyakit Kandungan)	5
01	03	02	07	01	05	114	Stainless Steel Ware Set	5
01	03	02	07	01	05	115	Struktur Wirs	5
01	03	02	07	01	05	116	Sutere Episiotomi Set	5
01	03	02	07	01	05	117	Tampon Tang	5
01	03	02	07	01	05	118	Turaxis Catheter	5
01	03	02	07	01	05	119	U S G For Obagyn	5
01	03	02	07	01	05	12	Operating Table For Gynecologi	5
01	03	02	07	01	05	120	Uterial Clamp	5
01	03	02	07	01	05	121	Uterine Dressing Forceps 23 Cm Stainless Steel	5
01	03	02	07	01	05	122	Vasikal Vaginal Petrolarepair Set	5
01	03	02	07	01	05	123	Visical Vaginal Futula Repair Set	5
01	03	02	07	01	05	124	Alat Periksa Kehamilan	5
01	03	02	07	01	05	125	Scherm	5
01	03	02	07	01	05	126	Toples	5



Kode Akun	Kode Kelas	Kode Jenis	Kode Objek	Kode Rincian Objek	Kode Sub Rincian Objek	Kode Sub-Sub Rincian Objek	Urutan Barang	Masa Manfaat (Tahun)
01	03	02	07	01	05	127	Pinset Chirurgical	5
01	03	02	07	01	05	128	Nalfolder	5
01	03	02	07	01	05	129	Klem (Alat Kesehatan Kebidanan Dan Penyakit Kandungan)	5
01	03	02	07	01	05	13	Trubus Stethoscop	5
01	03	02	07	01	05	130	Cardio Aid	5
01	03	02	07	01	05	131	Tabung Penis Urin	5
01	03	02	07	01	05	132	Koher Tang	5
01	03	02	07	01	05	133	Ekg Manual	5
01	03	02	07	01	05	134	Alat Perlengkapan Kebidanan	5
01	03	02	07	01	05	135	Delivery and operating Table	5
01	03	02	07	01	05	136	Uterine tisu Forceps 20 Cm	5
01	03	02	07	01	05	137	Uterine tisu Forceps 23 Cm Stainless Steel	5
01	03	02	07	01	05	138	Schoder tisu Forceps 23 Cm Stainless Steel	5
01	03	02	07	01	05	139	Schoder Vulva Forceps	5
01	03	02	07	01	05	14	Irrigator Stand Single	5
01	03	02	07	01	05	140	Suction Pump	5
01	03	02	07	01	05	141	Operating table	5
01	03	02	07	01	05	142	Anaesthetic apparatus	5
01	03	02	07	01	05	143	Operating Lamp	5
01	03	02	07	01	05	144	Infusion Pump	5
01	03	02	07	01	05	145	Baby Weighing Scale	5
01	03	02	07	01	05	146	Cygnomometer Exam Table	5
01	03	02	07	01	05	147	Sphygmomanometer	5
01	03	02	07	01	05	148	Examination Table	5
01	03	02	07	01	05	149	Examination Lamp	5
01	03	02	07	01	05	15	Irrigator Bottle Complete With Irrigating Tube	5
01	03	02	07	01	05	150	Scale weight	5
01	03	02	07	01	05	151	Autoclave Table	5
01	03	02	07	01	05	152	Film Viewer	5
01	03	02	07	01	05	153	electrocardiogram	5
01	03	02	07	01	05	16	Bladder Syringe Complete	5
01	03	02	07	01	05	17	Nelaton Catheter Urethral Rubber Catheter 12-14-16-18FR	5
01	03	02	07	01	05	18	Metal Catheter For Female No.8,9,10,11 Depan Bungkuk	5
01	03	02	07	01	05	19	Umbilical Clamp	5
01	03	02	07	01	05	02	Hysterectomy Set	5
01	03	02	07	01	05	20	Umbilical Scissor 16 Cm Stainless Steel	5
01	03	02	07	01	05	21	Umbilical Cord Replaiting Set Instruments	5
01	03	02	07	01	05	22	Placenta Basis Stainless Steel	5
01	03	02	07	01	05	23	Baby Bath Tub	5
01	03	02	07	01	05	24	Scale For New Born Baby Capacity 15 Kgs	5
01	03	02	07	01	05	25	Indwelling Catheter Infant Feeding	5
01	03	02	07	01	05	26	Premature Infants Incubator	5
01	03	02	07	01	05	27	Oxygen Regulator	5
01	03	02	07	01	05	28	Oxygen Resuscitator For Infants	5
01	03	02	07	01	05	29	Hiswivory Cuff Bag	5
01	03	02	07	01	05	03	Caesarean Section Set	5
01	03	02	07	01	05	30	Intravenous Giving Set	5
01	03	02	07	01	05	31	Cusco Vaginal Speculum Size L.S.M	5
01	03	02	07	01	05	32	Craige Vaginal Speculum Size L.S.M	5
01	03	02	07	01	05	33	Kreteler Vaginal Speculum	5
01	03	02	07	01	05	34	Braun Vaginal Retractor Size L.S.M	5
01	03	02	07	01	05	35	Braun Uterine Syringe	5
01	03	02	07	01	05	36	Dilator For Ecclamsia Set Of 8 Pcs	5
01	03	02	07	01	05	37	Uterine Catheter Dilating & Irrigating Steel	5
01	03	02	07	01	05	38	Simon Uterine Scoops 24 Cm Stainless Steel	5
01	03	02	07	01	05	39	Bosemen Tampon Forceps 25 Cm Stainless Steel	5
01	03	02	07	01	05	04	Pathological Delivery Set	5
01	03	02	07	01	05	40	Schroder Vulsellum Forceps 13 Cm Stainless	5
01	03	02	07	01	05	41	Schroder Vulsellum Forceps	5
01	03	02	07	01	05	42	Placenta Forceps 28 Cm Stainless Steel	5
01	03	02	07	01	05	43	Sim Uterine Curette Blunt Sharp No.1 No.425 Cm 88	5
01	03	02	07	01	05	44	Uterine Scoops With Bursts 24 Cm 88	5
01	03	02	07	01	05	45	Uterine Biopsy Punc 24 Cm Stainless Steel	5
01	03	02	07	01	05	46	Thom Gaylor Speciment 22 Cm Stainless Steel	5
01	03	02	07	01	05	47	Siebold Uterine Scissor 24,5 Cm Stainless Steel	5
01	03	02	07	01	05	48	Naegle Obstetrical Forceps 35,5 Cm Stainless Steel	5
01	03	02	07	01	05	49	Kelland Obstetrical Forceps 38 Cm Stainless Steel	5
01	03	02	07	01	05	05	Embryotomy Set	5
01	03	02	07	01	05	50	Piper Obstetrical Forceps 44 Cm Stainless Steel	5
01	03	02	07	01	05	51	Naegle Perforator 27 Cm Stainless Steel	5
01	03	02	07	01	05	52	Vacuum Extractor (Alat Kesehatan Kebidanan Dan Penyakit Kandungan)	5
01	03	02	07	01	05	53	Foetal Monitoring	5
01	03	02	07	01	05	54	Kymography Hydro/Co2	5
01	03	02	07	01	05	55	Cardiotocography	5
01	03	02	07	01	05	56	Electro Cardiography (Alat Kea, Kebidanan & Penyakit Kandungan)	5
01	03	02	07	01	05	57	Neonatal Resuscitation	5
01	03	02	07	01	05	58	Baby Incubator (Alat Kesehatan Kebidanan Dan Penyakit Kandungan)	5
01	03	02	07	01	05	59	Abortus Tang	5
01	03	02	07	01	05	06	Vaginal Sterilization	5

Kode Akun	Kode Kelom pok	Kode Jenis	Kode Objek	Kode Rincian Objek	Kode Sub Rincian Objek	Kode Sub-Sub Rincian Objek	Uraian Barang	Mass Manfaat (Tahun)
01	03	02	07	01	05	60	Adult Volume Ventilator	5
01	03	02	07	01	05	61	Alat Partus Set	5
01	03	02	07	01	05	62	Alligator	5
01	03	02	07	01	05	63	Angkat Agraf Set	5
01	03	02	07	01	05	64	Automatic Blood Chemiaryan Analyzer (Hitachi)	5
01	03	02	07	01	05	65	Basto Vaginal Instrument Set	5
01	03	02	07	01	05	66	Bois Pump	5
01	03	02	07	01	05	67	Bone Cutting Forcep Roger	5
01	03	02	07	01	05	68	Bone Holder Forcep Regular	5
01	03	02	07	01	05	69	Bongil Cosophages/Sewart	5
01	03	02	07	01	05	70	Perinatologi Set	5
01	03	02	07	01	05	71	Born Curret	5
01	03	02	07	01	05	72	Born Retektor	5
01	03	02	07	01	05	73	Breast Pump	5
01	03	02	07	01	05	74	Buado Nasinal Instrument	5
01	03	02	07	01	05	75	Calgohaply Set	5
01	03	02	07	01	05	76	Canule Vacuum Curret	5
01	03	02	07	01	05	77	Cardiotocography Unit	5
01	03	02	07	01	05	78	Cuiposcope (Alat Kesehatan Kebidanan Dan Penyakit Kandungan)	5
01	03	02	07	01	05	79	Combined Vacuum Extractor & Curetage	5
01	03	02	07	01	05	80	Cryosurgery	5
01	03	02	07	01	05	81	Curetage And Dilation Set	5
01	03	02	07	01	05	82	Cup Vacuum Ekstraksi	5
01	03	02	07	01	05	83	Dopler (Fetal Heart Sound Detector)	5
01	03	02	07	01	05	84	Dikapitasi Hak	5
01	03	02	07	01	05	85	Flash Monted Box 54 Demision	5
01	03	02	07	01	05	86	Foetal Frame	5
01	03	02	07	01	05	87	Forcep Fulture	5
01	03	02	07	01	05	88	Forceps Neagle/Kieland/Piper	5
01	03	02	07	01	05	89	Grand Clas	5
01	03	02	07	01	05	90	Gynecology Examination Set	5
01	03	02	07	01	05	91	HPP Set	5
01	03	02	07	01	05	92	Vaginal Repair Set	5
01	03	02	07	01	05	93	Hysteroscope	5
01	03	02	07	01	05	94	Instrument Boiler	5
01	03	02	07	01	05	95	Instrument Trolley, Stainless Steel	5
01	03	02	07	01	05	96	Kogel Tang	5
01	03	02	07	01	05	97	Kymographic Tubal Insufpaltiang	5
01	03	02	07	01	05	98	Lampu Gynaecologi	5
01	03	02	07	01	05	99	Lead Sit With Recable Electric Meli	5
01	03	02	07	01	05	100	Longtiau Forcep	5
01	03	02	07	01	05	101	Mayor Vaginal	5
01	03	02	07	01	05	102	Minilaparatomy Instrument Set	5
01	03	02	07	01	06		<b>ALAT KEDOKTERAN THT</b>	
01	03	02	07	01	06	01	Ear Diagnosis Set	5
01	03	02	07	01	06	10	Othoscope	5
01	03	02	07	01	06	100	Portable Microwave Therapy	5
01	03	02	07	01	06	101	Repatorium	5
01	03	02	07	01	06	102	Respatorium Dipal Lurus/Lengkung	5
01	03	02	07	01	06	103	Retractor Opula	5
01	03	02	07	01	06	104	Rhinos Plastik	5
01	03	02	07	01	06	105	Rhinocopy Mirror	5
01	03	02	07	01	06	106	Rinaural Stetoscope	5
01	03	02	07	01	06	107	Set Canule Besar	5
01	03	02	07	01	06	108	Septo Plastik	5
01	03	02	07	01	06	109	Septo Respatorium	5
01	03	02	07	01	06	11	ENT Treatment	5
01	03	02	07	01	06	110	Septum Forcep	5
01	03	02	07	01	06	111	Septum Respatorium	5
01	03	02	07	01	06	112	Septum Straightening	5
01	03	02	07	01	06	113	Single Famiar Hapares Cape	5
01	03	02	07	01	06	114	Sinoscopy Trocar	5
01	03	02	07	01	06	115	Sluder Balinger	5
01	03	02	07	01	06	116	Speculum Retractor Nasal	5
01	03	02	07	01	06	117	Speculum Klian	5
01	03	02	07	01	06	118	Speculum Telinga	5
01	03	02	07	01	06	119	Spoon Telinga	5
01	03	02	07	01	06	12	Sinuscope	5
01	03	02	07	01	06	120	Stroboscopy Unit	5
01	03	02	07	01	06	121	Tang Bright	5
01	03	02	07	01	06	122	Teaching Cape M 12 M	5
01	03	02	07	01	06	123	Telescope (Alat Kedokteran Tht)	5
01	03	02	07	01	06	124	THT Examination Set For Ti Hindra Laringos Cape 847635	5
01	03	02	07	01	06	125	Margisco 445057 Sicope Biner 845901 (Walf)	5
01	03	02	07	01	06	126	Tonsil Artery Forcep	5
01	03	02	07	01	06	127	Tonsil Dissecting	5
01	03	02	07	01	06	128	Tonsil Dissector/Henke	5
01	03	02	07	01	06	129	Tonsil Klem/Mess/Biosa	5
01	03	02	07	01	06	13	Rhinocope	5

Kode Akun	Kode Kelompok	Kode Jenis	Kode Objek	Kode Rincian Objek	Kode Sub Rincian Objek	Kode Sub-Sub Rincian Objek	Uraian Barang	Masa Manfaat (Tahun)
01	03	02	07	01	06	130	Tonsil Knife	5
01	03	02	07	01	06	131	Tonsil Seizing Forcep	5
01	03	02	07	01	06	132	Tonsil Snare/EYES	5
01	03	02	07	01	06	133	Tonsil Suction Tube	5
01	03	02	07	01	06	134	Tounge Depressor	5
01	03	02	07	01	06	135	Trachea Canula (Alat Kedokteran Tht)	5
01	03	02	07	01	06	136	Trachea Retractor Bergigi (1,2,3,4,5,6)	5
01	03	02	07	01	06	137	Tracheal Tubes Luar	5
01	03	02	07	01	06	138	Tracheotomy Set (Alat Kedokteran Tht)	5
01	03	02	07	01	06	139	Troieitch	5
01	03	02	07	01	06	14	Pharyngoscope	5
01	03	02	07	01	06	140	Troicart (Alat Kedokteran Tht)	5
01	03	02	07	01	06	141	Tuning Fork	5
01	03	02	07	01	06	142	Tuning Fork Set	5
01	03	02	07	01	06	143	Tympanogram	5
01	03	02	07	01	06	144	Tympanum Perforators Saver	5
01	03	02	07	01	06	145	Water Drages	5
01	03	02	07	01	06	146	X-Ray Viewer	5
01	03	02	07	01	06	148	Transilluminator 4-6 Volt	5
01	03	02	07	01	06	149	Vena dissection	5
01	03	02	07	01	06	15	Laryngoscope	5
01	03	02	07	01	06	150	Anesthetis Apparatus	5
01	03	02	07	01	06	151	Ultra Violet Lamp	5
01	03	02	07	01	06	152	Era Speculum 1,2,3.	5
01	03	02	07	01	06	153	Politzer Air Bag	5
01	03	02	07	01	06	154	Eustachian Catheter	5
01	03	02	07	01	06	155	Suction Pump	5
01	03	02	07	01	06	156	Ear Cotton Applicator	5
01	03	02	07	01	06	157	Ear Perforation Knife	5
01	03	02	07	01	06	158	Ear Furuncle Knife	5
01	03	02	07	01	06	159	Ear Bonyonet Forceps	5
01	03	02	07	01	06	16	Nasofaringoscope	5
01	03	02	07	01	06	160	Era Knee Forceps	5
01	03	02	07	01	06	161	Eartman Ear Furps	5
01	03	02	07	01	06	162	Krause Ear Snare	5
01	03	02	07	01	06	163	Powder Blower	5
01	03	02	07	01	06	164	Era Syringe (200 CC)	5
01	03	02	07	01	06	165	Man Passow Retractor	5
01	03	02	07	01	06	166	Jensen Retractor	5
01	03	02	07	01	06	167	Hartmann attic Canutte	5
01	03	02	07	01	06	168	Antrum Hook	5
01	03	02	07	01	06	169	Volman Bone Curette	5
01	03	02	07	01	06	17	Respiration Apparatus	5
01	03	02	07	01	06	170	Vulksman Retr 2,3,4. Prog	5
01	03	02	07	01	06	171	Langenback Retractor	5
01	03	02	07	01	06	172	Periatal retractor	5
01	03	02	07	01	06	173	Langenback Raspatory	5
01	03	02	07	01	06	174	Barth bone curette	5
01	03	02	07	01	06	175	Cittain Bone nib rang	5
01	03	02	07	01	06	176	Lucas Ronguer	5
01	03	02	07	01	06	177	Uroved Director	5
01	03	02	07	01	06	178	Krause Nasal Snare	5
01	03	02	07	01	06	179	Hman turbin Scissors	5
01	03	02	07	01	06	18	Minor Electro Surgery	5
01	03	02	07	01	06	180	Balger Sept. Knife	5
01	03	02	07	01	06	181	KillNasal Wing Retr	5
01	03	02	07	01	06	182	Kill Max antrum Canula	5
01	03	02	07	01	06	183	Maxillary Antum Trocar	5
01	03	02	07	01	06	184	Max Sinus Mikosa/C>K	5
01	03	02	07	01	06	185	Kill Nasal Sinus Muc. Curt	5
01	03	02	07	01	06	186	Smell Instrument Sterelized	5
01	03	02	07	01	06	187	Killian Bone Hemostat	5
01	03	02	07	01	06	188	Hartman Nasal Speculum	5
01	03	02	07	01	06	189	kitl Nasal Speculum	5
01	03	02	07	01	06	19	Evcke Response Potensial (Alat Kedokteran TH7)	5
01	03	02	07	01	06	190	Ethmoid Curette	5
01	03	02	07	01	06	191	Kitl Nasal G&G	5
01	03	02	07	01	06	192	Kitl Eyebell Protect	5
01	03	02	07	01	06	193	Mack/Bale tonsitome	5
01	03	02	07	01	06	194	Tonsil Knife/Disector	5
01	03	02	07	01	06	195	Tonsil Snace	5
01	03	02	07	01	06	196	Tonsil sciccrors	5
01	03	02	07	01	06	197	Tonsil Diss & Pir Retr	5
01	03	02	07	01	06	198	Tonsil Suction Canula	5
01	03	02	07	01	06	199	Prophy Bistoury	5
01	03	02	07	01	06	20	Nose Diagnosis Set	5
01	03	02	07	01	06	20	Adenoid Curretes	5
01	03	02	07	01	06	200	Fincer Guard	5
01	03	02	07	01	06	201	Backman Adnoid Cur	5



Kode Akun	Kode Kejom pok	Kode Jenis	Kode Objek	Kode Rincian Objek	Kode Sub Rincian Objek	Kode Sub Sub Rincian Objek	Uraian Barang	Masa Manfaat (Tahun)
01	03	02	07	01	06	202	White Hwad - Jen Moth G	5
01	03	02	07	01	06	203	Laryngoscope	5
01	03	02	07	01	06	204	Laryngeal Syringe	5
01	03	02	07	01	06	205	Laryngeal Minor	5
01	03	02	07	01	06	206	Laryngeal abpicator	5
01	03	02	07	01	06	207	Grasping Forceps	5
01	03	02	07	01	06	208	Kitl Frontal Sinusprobe	5
01	03	02	07	01	06	209	Kitl Frontal Sinus cam	5
01	03	02	07	01	06	21	Applicator Farrel	5
01	03	02	07	01	06	210	Trous Tracheal Dilator	5
01	03	02	07	01	06	211	Frankel Lary Knife	5
01	03	02	07	01	06	212	Kocher Cottle Probe	5
01	03	02	07	01	06	213	tracotomy Instrumen	5
01	03	02	07	01	06	214	Emerg Trachotomy Inat	5
01	03	02	07	01	06	215	Tracheal Tube ( 1 Set )	5
01	03	02	07	01	06	216	Bronchacope set	5
01	03	02	07	01	06	217	Lope For Endoscopic	5
01	03	02	07	01	06	218	Teles For Endoscopic	5
01	03	02	07	01	06	219	Fract Appt - alus	5
01	03	02	07	01	06	22	Atrum Sonden	5
01	03	02	07	01	06	220	Caloric Test Set	5
01	03	02	07	01	06	221	Microwavetheraphy Aparat	5
01	03	02	07	01	06	222	Aodimeter	5
01	03	02	07	01	06	223	Infant Audiometer	5
01	03	02	07	01	06	224	Infant Audiometer	5
01	03	02	07	01	06	225	Triclaetaneeth Apparatus	5
01	03	02	07	01	06	226	Newa Finet Lain-lain	5
01	03	02	07	01	06	23	Audiometer Unit	5
01	03	02	07	01	06	24	Othoscope Maching Haline	5
01	03	02	07	01	06	25	Basic Ent Instrument Set	5
01	03	02	07	01	06	26	Beitel Cekung/Datar	5
01	03	02	07	01	06	27	Binocular Loupe	5
01	03	02	07	01	06	28	Bond Curetage	5
01	03	02	07	01	06	29	Bronchoscoop	5
01	03	02	07	01	06	33	Throat Diagnosis Set	5
01	03	02	07	01	06	30	Bugie Sinus	5
01	03	02	07	01	06	31	Cold Light Sumuk	5
01	03	02	07	01	06	32	Cold Well Luc	5
01	03	02	07	01	06	33	Canule Hidung	5
01	03	02	07	01	06	34	Canule Palif Tang	5
01	03	02	07	01	06	35	Canule Mulut	5
01	03	02	07	01	06	36	Canule Sachet Hidung	5
01	03	02	07	01	06	37	Canule Sachet Mulut	5
01	03	02	07	01	06	38	Canule Telinga	5
01	03	02	07	01	06	39	Cap Forcep	5
01	03	02	07	01	06	40	Mastoidectomy Set	5
01	03	02	07	01	06	41	Cerumen Haak	5
01	03	02	07	01	06	42	Comunicidal Protex	5
01	03	02	07	01	06	43	Corong Telinga	5
01	03	02	07	01	06	44	Corpus Alienum Hak	5
01	03	02	07	01	06	45	Cerumen Hak	5
01	03	02	07	01	06	46	Desektor	5
01	03	02	07	01	06	47	Desopagus Cape	5
01	03	02	07	01	06	48	Dessecting Forceps Standar	5
01	03	02	07	01	06	49	Diagnostic Audio Meter	5
01	03	02	07	01	06	50	E N G	5
01	03	02	07	01	06	51	Tonsilectomy Set	5
01	03	02	07	01	06	52	Ear Curretes	5
01	03	02	07	01	06	53	Ear Dressing Forcep	5
01	03	02	07	01	06	54	Ear Hook Jensen	5
01	03	02	07	01	06	55	Ear Spoon	5
01	03	02	07	01	06	56	Ear Syring Kaca	5
01	03	02	07	01	06	57	Echeel Cair (Englau) (PPM)	5
01	03	02	07	01	06	58	Elevator-Langenbeck	5
01	03	02	07	01	06	59	Endaural Curretes	5
01	03	02	07	01	06	60	Endoscopy Set	5
01	03	02	07	01	06	61	Entradmen Mint U 402/Vauju (PPM)	5
01	03	02	07	01	06	62	Audiometer (Alat Kedokteran Tht)	5
01	03	02	07	01	06	63	Entreatmen Unit Pretty Model (Daichi)	5
01	03	02	07	01	06	64	Excophagual Disposable Stetescope	5
01	03	02	07	01	06	65	Galibrator	5
01	03	02	07	01	06	66	Haak Hidung	5
01	03	02	07	01	06	67	Hand Dail Foot With 6 Pers Busr 220 Volt	5
01	03	02	07	01	06	68	Head Lamp (Alat Kedokteran THT)	5
01	03	02	07	01	06	69	Impedance Meter	5
01	03	02	07	01	06	70	Irrigating Trocar	5
01	03	02	07	01	06	71	Kaca Larynx	5
01	03	02	07	01	06	72	Kidney Tary Inok	5
01	03	02	07	01	06	73	Portable Diagnostic (Alat Kedokteran THT)	5



Kode Akun	Kode Kelom-pok	Kode Jenis	Kode Objek	Kode Rincian Objek	Kode Sub Rincian Objek	Kode Sub-Sub Rincian Objek	Uraian Barang	Masa Manfaat (Tahun)
01	03	02	07	01	06	70	Kikir Tulang Nasal	5
01	03	02	07	01	06	71	Killian	5
01	03	02	07	01	06	72	Knife Hand	5
01	03	02	07	01	06	73	Laringos 4 Beadeomin Lookmeter	5
01	03	02	07	01	06	74	Laringos Spatula 5380 And 133/mm	5
01	03	02	07	01	06	75	Mansfeder Defia	5
01	03	02	07	01	06	76	Meadlight Halogen/Welak Allyn Usa (PPM)	5
01	03	02	07	01	06	77	Mikro Curitage	5
01	03	02	07	01	06	78	Mikro Laringoscopy	5
01	03	02	07	01	06	79	Mikro Respatarium	5
01	03	02	07	01	06	80	Soundprochbox (Alat Kedokteran Tht)	5
01	03	02	07	01	06	81	Module Monitoring System	5
01	03	02	07	01	06	82	Mouth Gags/With Head	5
01	03	02	07	01	06	83	Mouth Spader (Devis)	5
01	03	02	07	01	06	84	Muadistias Cape Benatosi (Loka)	5
01	03	02	07	01	06	85	Myringotomy Set	5
01	03	02	07	01	06	86	Nasal Canule Adaan	5
01	03	02	07	01	06	87	Nasal Polypus Snare	5
01	03	02	07	01	06	88	Nasal Specula Sedecianus	5
01	03	02	07	01	06	89	Nasal Speculum	5
01	03	02	07	01	06	90	Nasopharynx Spiegel	5
01	03	02	07	01	06	91	Diagnostic Lamp (Alat Kedokteran Tht)	5
01	03	02	07	01	06	92	Nozofaringoscope	5
01	03	02	07	01	06	93	Neus Speculum	5
01	03	02	07	01	06	94	Oesophaguscopy	5
01	03	02	07	01	06	95	Operating Theater Light Antarshi	5
01	03	02	07	01	06	96	Otoscope Halogen Lamp	5
01	03	02	07	01	06	97	Patologic Equonomaret	5
01	03	02	07	01	06	98	Perica Patorium	5
01	03	02	07	01	06	99	Pinsat Hidung	5
01	03	02	07	01	06	100	Pinsat Telinga	5
01	03	02	07	01	07		<b>ALAT KEDOKTERAN MATA</b>	
01	03	02	07	01	07	01	Eye Operation Set	5
01	03	02	07	01	07	02	Set Of Trial Lenses in Case With Trial Frame	5
01	03	02	07	01	07	03	Test Frame	5
01	03	02	07	01	07	04	Lens Meter	5
01	03	02	07	01	07	05	Test Lens Meter	5
01	03	02	07	01	07	06	Diat. Testchart (adults)	5
01	03	02	07	01	07	07	Diat. Testchart (child)	5
01	03	02	07	01	07	08	Ishara Eye Retractor	5
01	03	02	07	01	07	09	Flacido Keratofoscope	5
01	03	02	07	01	07	10	Desmare Eye Retractor	5
01	03	02	07	01	07	11	Schiotz Tonometer	5
01	03	02	07	01	07	12	Grac Cataract Knife	5
01	03	02	07	01	07	13	Lensometer	5
01	03	02	07	01	07	14	Center Poin Scal	5
01	03	02	07	01	07	15	Lid Scalpel	5
01	03	02	07	01	07	16	Ciatotome	5
01	03	02	07	01	07	17	Jaeger Keratome	5
01	03	02	07	01	07	18	Paracentesis Needle	5
01	03	02	07	01	07	19	Coameal Cerette	5
01	03	02	07	01	07	20	Enucleations Scoop	5
01	03	02	07	01	07	21	Strabismus Hook	5
01	03	02	07	01	07	22	Fixation Hook	5
01	03	02	07	01	07	23	Double And Hook	5
01	03	02	07	01	07	24	Bio Microscope (Slit Lamp)	5
01	03	02	07	01	07	25	Boiton Needle Holder	5
01	03	02	07	01	07	26	Lacrimal Probes	5
01	03	02	07	01	07	27	Daniel Lens Scope	5
01	03	02	07	01	07	28	Dressing Forceps	5
01	03	02	07	01	07	29	Conjunctivital Forceps	5
01	03	02	07	01	07	30	Fixation Forceps	5
01	03	02	07	01	07	31	Iris Forceps	5
01	03	02	07	01	07	32	Schwieger Caps Forceps	5
01	03	02	07	01	07	33	Elsning Caps Forceps	5
01	03	02	07	01	07	34	Hata Entropium Forceps	5
01	03	02	07	01	07	35	Bairhart Dynamometer	5
01	03	02	07	01	07	36	Kunt Entropium Forceps	5
01	03	02	07	01	07	37	Yokomatsui trachoma forceps	5
01	03	02	07	01	07	38	Knapp Tracgoma Forceps	5
01	03	02	07	01	07	39	Wecker Iris Forceps	5
01	03	02	07	01	07	40	Marsusawa trachoma rasp	5
01	03	02	07	01	07	41	Portable Trans Formar	5
01	03	02	07	01	07	42	OPH Operation Table	5
01	03	02	07	01	07	43	Wiss Eye Speculum	5
01	03	02	07	01	07	44	Mellinger Eye Speculum	5
01	03	02	07	01	07	45	Esthesiometer	5
01	03	02	07	01	07	46	Campimeter And Lancaster Screen With 4 Striks	5

Kode Akun	Kode Kelom-pok	Kode Jenis	Kode Objek	Kode Rincian Objek	Kode Sub Rincian Objek	Kode Sub-Sub Rincian Objek	Uraian Barang	Masa Manfaat (Tahun)
01	03	02	07	01	07	16	Holmes Steres Cope	5
01	03	02	07	01	07	17	Amaler Chart	5
01	03	02	07	01	07	18	Laharas Atlas	5
01	03	02	07	01	07	19	Stereo Tes From Holmes	5
01	03	02	07	01	07	02	Skiascopy Lamp	5
01	03	02	07	01	07	20	Berens Prima Set	5
01	03	02	07	01	07	21	Eye Occluder	5
01	03	02	07	01	07	22	Maddox With Handle	5
01	03	02	07	01	07	23	Schuman Magnet Handtype	5
01	03	02	07	01	07	24	Examination Table Adjustable Headrest	5
01	03	02	07	01	07	25	Cautery Light Transformer With Handle And 3 Cautery Needles	5
01	03	02	07	01	07	26	Two Step Stand	5
01	03	02	07	01	07	27	Maddox Cross	5
01	03	02	07	01	07	28	Ophthalmoscope Binocular Indirect Vision	5
01	03	02	07	01	07	29	Gonioscope Complete in Case	5
01	03	02	07	01	07	30	Aplanation Tonometer	5
01	03	02	07	01	07	31	Refractometer (Alat Kedokteran Mata)	5
01	03	02	07	01	07	32	Retinoscope	5
01	03	02	07	01	07	33	Optalmoscope	5
01	03	02	07	01	07	34	Slit Lamp (Alat Kedokteran Mata)	5
01	03	02	07	01	07	35	Lenax Meter	5
01	03	02	07	01	07	36	Trial Lens & Frame Set	5
01	03	02	07	01	07	37	Ophthalmic Laser (Alat Kedokteran Mata)	5
01	03	02	07	01	07	38	Argonphoto Coagulator (Alat Kedokteran Mata)	5
01	03	02	07	01	07	39	Ophthalmic Coagulator (Alat Kedokteran Mata)	5
01	03	02	07	01	07	40	Operating Microscope (Alat Kedokteran Mata)	5
01	03	02	07	01	07	41	Ophthalmometer	5
01	03	02	07	01	07	42	Photo Fundus Unit (Alat Kedokteran Mata)	5
01	03	02	07	01	07	43	Synoptophore (Alat Kedokteran Mata)	5
01	03	02	07	01	07	44	Eye Magnet	5
01	03	02	07	01	07	45	Keratometer	5
01	03	02	07	01	07	46	Kampimeter	5
01	03	02	07	01	07	47	Tonometer	5
01	03	02	07	01	07	48	Tonograph	5
01	03	02	07	01	07	49	Kaca Mata Presnel	5
01	03	02	07	01	07	50	Alat Endoscope Persipan Laser	5
01	03	02	07	01	07	51	Alloca Camera Multioristhal Swaner With Digital Concave Venteven	5
01	03	02	07	01	07	52	Three Mirror Contact Lenses	5
01	03	02	07	01	07	53	Allyn 69-695 Coloscope Fiber Optic	5
01	03	02	07	01	07	54	Arthimula Modul	5
01	03	02	07	01	07	55	Arytonia Control Diting System	5
01	03	02	07	01	07	56	Binocular Loupe	5
01	03	02	07	01	07	57	Cataract instrument set	5
01	03	02	07	01	07	58	Chalazion Instrument Set	5
01	03	02	07	01	07	59	Chartprojector	5
01	03	02	07	01	07	60	Chinrest For Above	5
01	03	02	07	01	07	61	Compact Refraction Unit	5
01	03	02	07	01	07	62	Curve Catarac Fraco	5
01	03	02	07	01	07	63	Ophthalmoscope Suppy 220 V And Transformer	5
01	03	02	07	01	07	64	Echoscan, Uag Mata	5
01	03	02	07	01	07	65	Fiber Optic Motary Autoscope	5
01	03	02	07	01	07	66	Fiber Optic Operating	5
01	03	02	07	01	07	67	Fibral Optic Coacial	5
01	03	02	07	01	07	68	Finohito Reb Pataktor	5
01	03	02	07	01	07	69	Grata Meter Opter	5
01	03	02	07	01	07	70	Handle Recor Cable Battery + Charge	5
01	03	02	07	01	07	71	Head Loupe Halogen	5
01	03	02	07	01	07	72	Heberat Indu Optimalnik Photo Cucglator Hazer 930	5
01	03	02	07	01	07	73	Hertel	5
01	03	02	07	01	07	74	Double Convaxoconcave Slidascope	5
01	03	02	07	01	07	75	Iridectomy Instrument Set	5
01	03	02	07	01	07	76	Ishihara Blind Test Plate	5
01	03	02	07	01	07	77	Keratoplasty Instrument Set	5
01	03	02	07	01	07	78	Laser Diode Photocoagulator	5
01	03	02	07	01	07	79	Laser Yag Opthamic System	5
01	03	02	07	01	07	80	Medication Trally	5
01	03	02	07	01	07	81	Ocutome Basic System	5
01	03	02	07	01	07	82	Direct Optalmoscope (Allyn)	5
01	03	02	07	01	07	83	In Direct Optalmoscope (Allyn)	5
01	03	02	07	01	07	84	Ophthalmic Micro Dia Therimv	5
01	03	02	07	01	07	85	Keeler Retinoscope	5
01	03	02	07	01	07	86	Ophthalmic Operating Set (Alat Kedokteran Mata)	5
01	03	02	07	01	07	87	Perimeter	5
01	03	02	07	01	07	88	Phacoemulsi Fication	5
01	03	02	07	01	07	89	Pterium Instrument Set	5
01	03	02	07	01	07	90	Rethina Dethamen Prable	5
01	03	02	07	01	07	91	Saver Rokaib Hara	5
01	03	02	07	01	07	92	Simotion Cardiac Autput Halogen Fibal Optic (USA)	5
01	03	02	07	01	07	93	Snellen Chard	5

Kode Akun	Kode Kelom-pok	Kode Jenis	Kode Objek	Kode Rincian Objek	Kode Sub Rincian Objek	Kode Sub-Sub Rincian Objek	Uraian Barang	Masa Manfaat (Tahun)
01	03	02	07	01	07	88	Sonometri	5
01	03	02	07	01	07	89	Straketon Cope	5
01	03	02	07	01	07	90	Lens Magnifier 15 DITR	5
01	03	02	07	01	07	91	Suche Optical Wregtrontone	5
01	03	02	07	01	07	92	S.80 Catarac Knife	5
01	03	02	07	01	07	93	Trial Frastine Type 46	5
01	03	02	07	01	07	94	Trial Heus	5
01	03	02	07	01	07	95	Trial Heus Set Cocanted Curen SPA	5
01	03	02	07	01	07	96	Vitrectomy Unit	5
01	03	02	07	01	07	97	Walter Monitoring Complete Resaring	5
01	03	02	07	01	07	98	Hand Ophtalmoscope	5
01	03	02	07	01	07	99	Komot Skiascope	5
01	03	02	07	01	08		<b>ALAT KEDOKTERAN BAGIAN PENYAKIT DALAM</b>	
01	03	02	07	01	08	01	Cardiologi Bed Uk 200X60X90	5
01	03	02	07	01	08	10	Mag Sonde Rubber	5
01	03	02	07	01	08	100	Infusion Warmer For Blood	5
01	03	02	07	01	08	101	Inter Peretial Turafik	5
01	03	02	07	01	08	102	Kag Steat Aplimation Thermometer	5
01	03	02	07	01	08	103	Lens Frumasi Simulador Adipraktek EP 502	5
01	03	02	07	01	08	104	Law Frequensi Aparatus	5
01	03	02	07	01	08	105	Lanon Light Service	5
01	03	02	07	01	08	106	Lead Rulerator Scart	5
01	03	02	07	01	08	107	Manual Inflation Aparatus	5
01	03	02	07	01	08	108	Matronik Model 5375	5
01	03	02	07	01	08	109	Medical TV System Welch Allyn Vidio	5
01	03	02	07	01	08	11	Pengukur Blood Plasma With Droper Sulfat Methode	5
01	03	02	07	01	08	110	Microwave Therapy Apparatus	5
01	03	02	07	01	08	111	Mitrogen Athemet	5
01	03	02	07	01	08	112	Mobile Endoscope Table	5
01	03	02	07	01	08	113	NVS Vital Sign Monitor (Alat Kedokteran Bagian Penyakit Dalam)	5
01	03	02	07	01	08	114	One Compartment Warrobe (Alat Kedokteran Bagian Penyakit Dalam)	5
01	03	02	07	01	08	115	Operating Stak Bir	5
01	03	02	07	01	08	116	Pasien Cable Monitoring Kecil Sistem Siscan BST	5
01	03	02	07	01	08	117	Pendatya Water Proof	5
01	03	02	07	01	08	118	Pental Heart Montas	5
01	03	02	07	01	08	119	Pleural Biopsy Needle	5
01	03	02	07	01	08	12	Metal Catheter	5
01	03	02	07	01	08	120	Positive Negative Honcoat Set	5
01	03	02	07	01	08	121	Pratitionerary Batrray Handle	5
01	03	02	07	01	08	122	Prector Prable Model Uat 507 EP 35	5
01	03	02	07	01	08	123	Presteatik Infusion Pump/Lac Bielyto Binometer	5
01	03	02	07	01	08	124	Presual Modul	5
01	03	02	07	01	08	125	Proyektor Romad Complet	5
01	03	02	07	01	08	126	Pulmonary Exercias Computerized	5
01	03	02	07	01	08	127	Pulse Oxymetry	5
01	03	02	07	01	08	128	Putision Incubator Ben	5
01	03	02	07	01	08	129	Re-Heer Coagulator	5
01	03	02	07	01	08	13	Catheter Urine Rubber	5
01	03	02	07	01	08	130	Rollyng Soal Type	5
01	03	02	07	01	08	131	Safe Kuber Elektrode	5
01	03	02	07	01	08	132	Sarus Stenal Saur	5
01	03	02	07	01	08	133	Senaker	5
01	03	02	07	01	08	134	Sherum Holder Red	5
01	03	02	07	01	08	135	Starmunsuar	5
01	03	02	07	01	08	136	Static/Kinetik Projection Perimeter	5
01	03	02	07	01	08	137	Stertes System	5
01	03	02	07	01	08	138	Steten Card Electric	5
01	03	02	07	01	08	139	Style Stetoscope Bomopsulain	5
01	03	02	07	01	08	14	Ice Cup Import Rubber	5
01	03	02	07	01	08	140	Syringe Pump (Alat Kedokteran Bagian Penyakit Dalam)	5
01	03	02	07	01	08	141	S.314 Forcep Dressing	5
01	03	02	07	01	08	142	Tampion Tempromoridor/Pancing	5
01	03	02	07	01	08	143	Temperatur Modul	5
01	03	02	07	01	08	144	The Salingan Galmore Intalumialier Antriper	5
01	03	02	07	01	08	145	Tixtiser	5
01	03	02	07	01	08	146	TP.1000 Turbotanti Dehabitas ER 2-Ber Resies Cateter Set +	5
01	03	02	07	01	08	147	TP.9900Rj - 9900 Trolly Emergency	5
01	03	02	07	01	08	148	Transfermen	5
01	03	02	07	01	08	149	Vital Sign Monitor	5
01	03	02	07	01	08	15	Pneumathorax Set Complete	5
01	03	02	07	01	08	150	Two Baul Standard	5
01	03	02	07	01	08	151	T.2529 Foto Turaspith	5
01	03	02	07	01	08	152	T.2670 Forcep Trauma	5
01	03	02	07	01	08	153	Vacum Ectrator (AB)	5
01	03	02	07	01	08	154	Vrisur Gerg Mt 600 X 3 Paola	5
01	03	02	07	01	08	155	Walker Polding	5
01	03	02	07	01	08	156	Wall Rail Unit	5
01	03	02	07	01	08	157	Wright Respirometer	5
01	03	02	07	01	08	159	meja sunti beroda	5



Kode Akun	Kode Kelom-pok	Kode Jenis	Kode Objek	Kode Rincian Objek	Kode Sub Rincian Objek	Kode Sub-Sub Rincian Objek	Uraian Barang	Masa Manfaat (Tahun)
01	03	02	07	01	08	16	Elektrocardiograph (ECG) 1 Chanel	5
01	03	02	07	01	08	160	timbangan orang dewasa	5
01	03	02	07	01	08	161	infus standar height 2 meter	5
01	03	02	07	01	08	162	Termomter merkuri untuk suhu badan	5
01	03	02	07	01	08	163	Slijim Zuiger dengan motor diaamoling slijin zuiger biasa	5
01	03	02	07	01	08	164	Oxygen tank complete with manometer	5
01	03	02	07	01	08	165	Diagnosis Set	5
01	03	02	07	01	08	166	Tensimeter merkuri complete	5
01	03	02	07	01	08	167	Spetel lidah	5
01	03	02	07	01	08	168	Ember Plastik dengan pengukur tinja kolera	5
01	03	02	07	01	08	169	Portable Elektrocardiograph (ECG) 1 Chanel	5
01	03	02	07	01	08	17	Reflek Hammer Stainless Steel	5
01	03	02	07	01	08	170	Portable X-Ray 30 MA Complete	5
01	03	02	07	01	08	171	Sput 2cc, 5cc, 10 cc	5
01	03	02	07	01	08	172	Jarum suntik No. 12,14,16,19,20	5
01	03	02	07	01	08	173	Sphygmomanometer	5
01	03	02	07	01	08	174	Film Viewer	5
01	03	02	07	01	08	175	Body Scale	5
01	03	02	07	01	08	176	Subskin Thermo	5
01	03	02	07	01	08	177	Autoclave Table	5
01	03	02	07	01	08	178	Examination Table	5
01	03	02	07	01	08	179	Exmination Lamp	5
01	03	02	07	01	08	18	Sterelizer For Instrument Portable	5
01	03	02	07	01	08	180	Scale Height	5
01	03	02	07	01	08	181	Resuscitation For Adult	5
01	03	02	07	01	08	182	Resuscitation For Paediatric	5
01	03	02	07	01	08	183	infusion Pump	5
01	03	02	07	01	08	184	Asma Bronchial	5
01	03	02	07	01	08	185	Bronchitasya	5
01	03	02	07	01	08	186	Pleural Biopsy	5
01	03	02	07	01	08	187	Transtorakal Jarum	5
01	03	02	07	01	08	188	Biopsy pleure	5
01	03	02	07	01	08	189	endotracheal	5
01	03	02	07	01	08	19	Couch Examination (Alat Kedokteran Bagian Penyakit Dalam)	5
01	03	02	07	01	08	190	suction for thorax	5
01	03	02	07	01	08	191	cardio Pulmonary	5
01	03	02	07	01	08	192	Resuscitator for adult	5
01	03	02	07	01	08	193	Resuscitator For paediatric	5
01	03	02	07	01	08	194	Ventilator	5
01	03	02	07	01	08	195	spyrometer	5
01	03	02	07	01	08	196	aminiascope	5
01	03	02	07	01	08	197	static/Kinetic projection Perimeter	5
01	03	02	07	01	08	198	impusion Pump	5
01	03	02	07	01	08	199	film fiewer	5
01	03	02	07	01	08	20	Cholera Set With Cup	5
01	03	02	07	01	08	20	Spirometer (Alat Kedokteran Bagian Penyakit Dalam)	5
01	03	02	07	01	08	200	Stool Fixed Hight	5
01	03	02	07	01	08	201	Head Lamp	5
01	03	02	07	01	08	202	Optalmuscope	5
01	03	02	07	01	08	203	hammer Reflex	5
01	03	02	07	01	08	204	Diagnosis Set	5
01	03	02	07	01	08	205	Suction For Therex	5
01	03	02	07	01	08	206	Suction Unit For Endoscopy	5
01	03	02	07	01	08	21	Suction Thorax	5
01	03	02	07	01	08	22	Stool Fixed Height	5
01	03	02	07	01	08	23	Bronchoscope (Alat Kedokteran Bagian Penyakit Dalam)	5
01	03	02	07	01	08	24	Nebulizer	5
01	03	02	07	01	08	25	Ultrasonic Nebulizer	5
01	03	02	07	01	08	26	Pleural Biopsy	5
01	03	02	07	01	08	27	Transtorakal Jarum	5
01	03	02	07	01	08	28	Biopsy Pleure	5
01	03	02	07	01	08	29	Endotracheal Tube	5
01	03	02	07	01	08	30	Giving Set (Alat Kedokteran Bagian Penyakit Dalam)	5
01	03	02	07	01	08	30	Ultra Sono Graphy (USG) Internal Medicine	5
01	03	02	07	01	08	31	Endoscopy, With Cold Light Source	5
01	03	02	07	01	08	32	Electro Nystagmograph	5
01	03	02	07	01	08	33	Ventilator Internal Medicine	5
01	03	02	07	01	08	34	Aminiscope (Alat Kedokteran Bagian Penyakit Dalam)	5
01	03	02	07	01	08	35	Ultrasonic Pachymeter (Alat Kedokteran Bagian Penyakit Dalam)	5
01	03	02	07	01	08	36	Duadeno Fiberscope	5
01	03	02	07	01	08	37	Co2 & O2 Monitor	5
01	03	02	07	01	08	38	Couch Examination Urology (Alat Kedokteran Bagian Penyakit Dalam)	5
01	03	02	07	01	08	39	Stool Fixed Hight	5
01	03	02	07	01	08	40	Solution Administration Set	5
01	03	02	07	01	08	40	Rectal Altimeter (Alat Kedokteran Bagian Penyakit Dalam)	5
01	03	02	07	01	08	41	Suction Unit For Endoscopy	5
01	03	02	07	01	08	42	ESWL	5
01	03	02	07	01	08	43	Automatic Hack	5
01	03	02	07	01	08	44	Automatic Kawenster	5



Kode Akun	Kode Kelas/pok	Kode Jenis	Kode Objek	Kode Rincian Objek	Kode Sub Rincian Objek	Kode Sub-Sub Rincian Objek	Uraian Barang	Masa Manfaat (Tahun)
01	03	02	07	01	08	45	Bed Side Monitor Complete	5
01	03	02	07	01	08	46	Biopsy Pleure	5
01	03	02	07	01	08	47	Dark Conspogus	5
01	03	02	07	01	08	48	Camtopraf One Chanel	5
01	03	02	07	01	08	49	Canal Recorder Sinarocus 400	5
01	03	02	07	01	08	05	Vanasetic Set In Metal Case	5
01	03	02	07	01	08	50	Capnograph Mark III	5
01	03	02	07	01	08	51	Centure/Sonic	5
01	03	02	07	01	08	52	Chair For Treadment Unit 4417 Tajau	5
01	03	02	07	01	08	53	Clase Surgint Kit	5
01	03	02	07	01	08	54	Cold Light Fontain	5
01	03	02	07	01	08	55	Coaxial Head Light	5
01	03	02	07	01	08	56	Cold Light Suply Model CFV	5
01	03	02	07	01	08	57	Combibag	5
01	03	02	07	01	08	58	Compagati 3 L	5
01	03	02	07	01	08	59	Complit Test Mark III	5
01	03	02	07	01	08	06	Oxygen Therapy	5
01	03	02	07	01	08	60	Cumasis Aparatus Focemodulus Unit	5
01	03	02	07	01	08	61	Cut Ascorbic F 02-Modul Ascorbic	5
01	03	02	07	01	08	62	Cuting Micro Sparment	5
01	03	02	07	01	08	63	Cyto Urethe Cape	5
01	03	02	07	01	08	64	Dale Dagion (Alat Kedokteran Bagian Penyakit Dalam)	5
01	03	02	07	01	08	65	Defibrilator	5
01	03	02	07	01	08	66	Defrision Test Mark III	5
01	03	02	07	01	08	67	Depriksi Monitoring	5
01	03	02	07	01	08	68	Desinfection Unit	5
01	03	02	07	01	08	69	Digital Oscamair	5
01	03	02	07	01	08	07	Mehningine Biopay Medle	5
01	03	02	07	01	08	70	Duadeno Fiberscope Therpy	5
01	03	02	07	01	08	71	Electro Nyatognomograph	5
01	03	02	07	01	08	72	Elektrik Sity Protektation Rach	5
01	03	02	07	01	08	73	Endoscope Masker	5
01	03	02	07	01	08	74	Endoscope P A Vidio Optima	5
01	03	02	07	01	08	75	Endoscope Trolley	5
01	03	02	07	01	08	76	Endotracheal Set	5
01	03	02	07	01	08	77	External Coneprometer	5
01	03	02	07	01	08	78	External Pacemazer 146	5
01	03	02	07	01	08	79	Ferekaine Pandus Anggrafe	5
01	03	02	07	01	08	08	Needle Punction Sternal/Spinal	5
01	03	02	07	01	08	80	Find Aid Resusisater For Table Type	5
01	03	02	07	01	08	81	Finger Exercise	5
01	03	02	07	01	08	82	Flexible Diagnostro Bulbescope	5
01	03	02	07	01	08	83	Forcep Pyemesis SSts	5
01	03	02	07	01	08	84	Foundek Mark	5
01	03	02	07	01	08	85	Gadomatic Godor	5
01	03	02	07	01	08	86	Galaxy Meter	5
01	03	02	07	01	08	87	Galuminasi	5
01	03	02	07	01	08	88	Gastroscope For Wech Allyn Vidio Endoscope	5
01	03	02	07	01	08	89	Gastroscope & Light Source	5
01	03	02	07	01	08	09	Urometer	5
01	03	02	07	01	08	90	Gawer Shait Mogegio Pomater	5
01	03	02	07	01	08	91	Glucometer Complete With Glucoatic	5
01	03	02	07	01	08	92	Golmen Compimeter Resic Sep 20 (Tappem)	5
01	03	02	07	01	08	93	Gredesan	5
01	03	02	07	01	08	94	Hear Station With Corder	5
01	03	02	07	01	08	95	Hemodialisis Unit	5
01	03	02	07	01	08	96	High Speed Stater Type 2S-SUS	5
01	03	02	07	01	08	97	Himediker	5
01	03	02	07	01	08	98	Hyper Hypothermia System (Alat Kedokteran Bagian Penyakit Dalam)	5
01	03	02	07	01	08	99	Illuminator	5
01	03	02	07	01	09		<b>ALAT KEDOKTERAN KAMAR JENASAH/MORTUARI</b>	
01	03	02	07	01	09	01	Autopsy Table	5
01	03	02	07	01	09	02	Motuary Refrigerator	5
01	03	02	07	01	09	03	Operating Lamp	5
01	03	02	07	01	09	04	Autopal Set	5
01	03	02	07	01	09	05	Mortuary Racks	5
01	03	02	07	01	10		<b>ALAT KEDOKTERAN ANAK</b>	
01	03	02	07	01	10	01	Intravenous & Transfusion Needle	5
01	03	02	07	01	10	10	Waskom 400 Meter Stainless	5
01	03	02	07	01	10	11	Neirbekken Stainless Steel	5
01	03	02	07	01	10	12	Thorax Puncture	5
01	03	02	07	01	10	13	Water Seal Drainage Set	5
01	03	02	07	01	10	14	Pleural Byopsy Puncture Set	5
01	03	02	07	01	10	15	Lumbal Puncture Needle	5
01	03	02	07	01	10	16	Vanasetic Set	5
01	03	02	07	01	10	17	Syringe 2cc, 5cc, 10cc, 100cc	5
01	03	02	07	01	10	18	Insrumen Tray Stainless Steel 36X39X5 cm	5
01	03	02	07	01	10	19	Transillumination Lamp	5
01	03	02	07	01	10	02	Wing Needle Scalpven Needle	5

Kode Akun	Kode Kelom-pok	Kode Jenis	Kode Objek	Kode Rincian Objek	Kode Sub Rincian Objek	Kode Sub-Sub Rincian Objek	Uraian Barang	Masa Manfaat (Tahun)
01	03	02	07	01	10	20	Tuberculin Syringe 1 cc	5
01	03	02	07	01	10	21	Tuberculin Needle	5
01	03	02	07	01	10	22	Ice Compress Cup	5
01	03	02	07	01	10	23	Tracheotomy Set In Case	5
01	03	02	07	01	10	24	Portable ECG AC/DC 1 Chanel	5
01	03	02	07	01	10	25	Pulseoxymeter	5
01	03	02	07	01	10	26	Blood Sedimentation Rate Count Set	5
01	03	02	07	01	10	27	Test Tube Box	5
01	03	02	07	01	10	28	Gastric Juice Examining Set	5
01	03	02	07	01	10	29	Trachea Canula (Alat Kedokteran Anak)	5
01	03	02	07	01	10	30	Hypodermic Needle (Alat Kedokteran Anak)	5
01	03	02	07	01	10	31	Urinometer (Alat Kedokteran Anak)	5
01	03	02	07	01	10	32	Urinor Salbuminometer	5
01	03	02	07	01	10	33	Es Bach' Salbuminometer	5
01	03	02	07	01	10	34	HB Meter	5
01	03	02	07	01	10	35	Bone Narrow Puncture Needle	5
01	03	02	07	01	10	36	Measuring Rods Infant With Rail	5
01	03	02	07	01	10	37	Measuring Tape	5
01	03	02	07	01	10	38	Weight Scale Capacity 120 Kg	5
01	03	02	07	01	10	39	Ascites Trocar	5
01	03	02	07	01	10	40	Blood Type Viewer Illuminated	5
01	03	02	07	01	10	41	Syringe Case-Syringe Container 2Cc/5cc	5
01	03	02	07	01	10	42	Blood Vasting Kit	5
01	03	02	07	01	10	43	Blood Donor Set	5
01	03	02	07	01	10	44	3-Way Coeka	5
01	03	02	07	01	10	45	Liver Biopsy Needle	5
01	03	02	07	01	10	46	Lock Klem-Towel Forceps	5
01	03	02	07	01	10	47	Small Instrument Sterilizes	5
01	03	02	07	01	10	48	Alcohol Cotton Case	5
01	03	02	07	01	10	49	Rubber Gloves 7-7.5	5
01	03	02	07	01	10	50	Stethoscope Duplex Untuk Anak	5
01	03	02	07	01	10	51	Meja Periksa 200X90X100 cc	5
01	03	02	07	01	10	52	Slim Zuiger Elektrik Suction 110-220 Vlt/50Hz	5
01	03	02	07	01	10	53	Pocket Lamp Complete With Battery	5
01	03	02	07	01	10	54	Combination Weight And Height Scale	5
01	03	02	07	01	10	55	Measuring Infant Baby With Rail	5
01	03	02	07	01	10	56	Pneumatic Torniquete	5
01	03	02	07	01	10	57	Tuberculosis Diagnostic Kit	5
01	03	02	07	01	10	58	Vaccination Needle Set	5
01	03	02	07	01	10	59	Vacinating Instrumen Kit	5
01	03	02	07	01	10	60	Anuscope	5
01	03	02	07	01	10	61	Ear Speculum Set	5
01	03	02	07	01	10	62	Nasal Speculum Set	5
01	03	02	07	01	10	63	Suction Hand Pump	5
01	03	02	07	01	10	64	Rectal Magnifier With Lamp	5
01	03	02	07	01	10	65	Rectal Tougies Hegar Dilator Set	5
01	03	02	07	01	10	66	Stomach Evacuator	5
01	03	02	07	01	10	67	Stomach Irrigator	5
01	03	02	07	01	10	68	Tuberculosis Diagnostic Outfit	5
01	03	02	07	01	10	69	Baby Incubator (Alat Kedokteran Anak)	5
01	03	02	07	01	10	70	Blue Light	5
01	03	02	07	01	10	71	Pediatric/Infant Ventilator (Alat Kedokteran Anak)	5
01	03	02	07	01	10	72	Pediatric Surveillance Monitor (Alat Kedokteran Anak)	5
01	03	02	07	01	10	73	Baby Examination	5
01	03	02	07	01	10	74	Tongue Depressor Stainless Steel	5
01	03	02	07	01	10	75	Baby Measuring Device	5
01	03	02	07	01	10	76	Ecg Recorder Single Channel	5
01	03	02	07	01	10	77	Electric Sterilizer	5
01	03	02	07	01	10	78	Hi-Flow Antibiotic Nebulizer Solution Unit	5
01	03	02	07	01	10	79	Incubator Transport	5
01	03	02	07	01	10	80	Infant Care Unit With Servocontrol	5
01	03	02	07	01	10	81	Infant Incubator Mobile	5
01	03	02	07	01	10	82	Infantcare Centre	5
01	03	02	07	01	10	83	Maag Sonde Premature For Baby	5
01	03	02	07	01	10	84	Mercurial Sphygmamometer With Baby Cuff	5
01	03	02	07	01	10	85	Pecussion Hammer	5
01	03	02	07	01	10	86	Pulseoxymeter	5
01	03	02	07	01	10	87	Rectan Origator	5
01	03	02	07	01	10	88	Reflex Hammer	5
01	03	02	07	01	10	89	Stethoscope For Infant/Baby	5
01	03	02	07	01	10	90	Swaddling Table	5
01	03	02	07	01	10	91	Premature Infant Incubator	5
01	03	02	07	01	11		<b>ALAT KEDOKTERAN POLIKLINIK</b>	
01	03	02	07	01	11	01	Basin Kidly, Stainless, Length 25 cm	5
01	03	02	07	01	11	10	Suture Needle	5
01	03	02	07	01	11	11	Hypodermic Needle (Alat Kedokteran Poliklinik)	5
01	03	02	07	01	11	12	Michel Wound Clips Steel To Container Record	5
01	03	02	07	01	11	13	Syringe Container Stainless	5
01	03	02	07	01	11	14	Syringe Tuberculin 1 ml	5

Kode Akun	Kode Kelas polik	Kode Jenis	Kode Objek	Kode Rincian Objek	Kode Sub Rincian Objek	Kode Sub-Sub Rincian Objek	Uraian Barang	Masa Manfaat (Tahun)
01	03	02	07	01	11	15	Case With Closing Handles 500X200X60 mm	5
01	03	02	07	01	11	16	Leather Case For Metal Container	5
01	03	02	07	01	11	17	Container For Tuberculin Syringe	5
01	03	02	07	01	11	18	Container For Syringe	5
01	03	02	07	01	11	19	Spiritus Burner	5
01	03	02	07	01	11	02	Bed Pan For Child	5
01	03	02	07	01	11	20	Sterilizer For Spirit Heating	5
01	03	02	07	01	11	21	Dressing Forceps	5
01	03	02	07	01	11	22	Sterilizer For Syringe	5
01	03	02	07	01	11	23	Kelly Heam Forceps 14 cm	5
01	03	02	07	01	11	24	Kliker Heam Forceps 10,5 cm	5
01	03	02	07	01	11	25	Halstead Mosquito Forceps 12.5 cm	5
01	03	02	07	01	11	26	Rochester Pean Forceps 10,5 cm	5
01	03	02	07	01	11	27	Probes 14,5 cm	5
01	03	02	07	01	11	28	Hegar Mayo'S Needle Holder 15 cm	5
01	03	02	07	01	11	29	Burning Tongue Pressure	5
01	03	02	07	01	11	03	Bed Pan For Adult 310 mm Complete	5
01	03	02	07	01	11	30	Operating Scissors Blunt Sharp	5
01	03	02	07	01	11	31	Knife Handle	5
01	03	02	07	01	11	32	Scalpels Blades	5
01	03	02	07	01	11	33	Poster Sponge Holding	5
01	03	02	07	01	11	34	Scissors Cipa	5
01	03	02	07	01	11	35	Universal Scissors	5
01	03	02	07	01	11	36	Tray Plain 250X1 30X30 Ml	5
01	03	02	07	01	11	37	Mayo Hegar'S Holder	5
01	03	02	07	01	11	38	Retractor Langeback	5
01	03	02	07	01	11	39	Retractor Volkman	5
01	03	02	07	01	11	04	Basis Solution	5
01	03	02	07	01	11	40	Retractor Farabeuf	5
01	03	02	07	01	11	41	Retractor Roux	5
01	03	02	07	01	11	42	Chernon Sponge Forceps	5
01	03	02	07	01	11	43	Dissecting Forceps	5
01	03	02	07	01	11	44	Suture Mochel Set	5
01	03	02	07	01	11	45	Tape Measure	5
01	03	02	07	01	11	46	Bowl Solution	5
01	03	02	07	01	11	47	Sheeting Plastic	5
01	03	02	07	01	11	48	Brush	5
01	03	02	07	01	11	49	Suture Cotton Size	5
01	03	02	07	01	11	05	Hammer Reflex	5
01	03	02	07	01	11	50	Forceps Sterilizer Chestles	5
01	03	02	07	01	11	51	Scissors Bandage	5
01	03	02	07	01	11	52	Charst Vision Testing	5
01	03	02	07	01	11	53	Head Mirror	5
01	03	02	07	01	11	54	Clips And Applying And Removing	5
01	03	02	07	01	11	55	Paratus (cc)	5
01	03	02	07	01	11	56	Tabung Perikosa HB	5
01	03	02	07	01	11	57	Dressing Jar	5
01	03	02	07	01	11	58	Lodin Cup	5
01	03	02	07	01	11	06	Thermometer Oral, Air Raksa	5
01	03	02	07	01	11	60	Bottle Alkohol (...)	5
01	03	02	07	01	11	61	Issu Forceps	5
01	03	02	07	01	11	62	Paratus 55 cc lengkap dengan Syringe dan Jarum	5
01	03	02	07	01	11	63	Anaesthetic	5
01	03	02	07	01	11	64	Tas Kulit	5
01	03	02	07	01	11	65	Gloves	5
01	03	02	07	01	11	07	Thermometer Rectal, Air Raksa	5
01	03	02	07	01	11	08	Diagnostic Set In Case Metal Stainless Steel	5
01	03	02	07	01	11	09	Blood Pressure Meter With Pump Raksa	5
<b>ALAT KESEHATAN REHABILITASI MEDIS</b>								
01	03	02	07	01	12	01	Crude	5
01	03	02	07	01	12	10	Balance Beam Set	5
01	03	02	07	01	12	11	Bath Wirl Pool	5
01	03	02	07	01	12	12	Compression Therapy	5
01	03	02	07	01	12	13	Electro Stimulation & Analgesia	5
01	03	02	07	01	12	14	Electro Tilt Table	5
01	03	02	07	01	12	15	Ergocycle	5
01	03	02	07	01	12	16	Exercise Bicyales	5
01	03	02	07	01	12	17	Exercise Equipment	5
01	03	02	07	01	12	18	Exercise Pulley Weight	5
01	03	02	07	01	12	19	Exercise Treadmil	5
01	03	02	07	01	12	02	Wheel Chair (Alat Kesehatan Rehabilitasi Medis)	5
01	03	02	07	01	12	20	Paradic-Galvanic Therapy	5
01	03	02	07	01	12	21	Paradisaasi	5
01	03	02	07	01	12	22	Finger Exercise Table	5
01	03	02	07	01	12	23	Finger Muscle Therapy	5
01	03	02	07	01	12	24	Hydro Therapy	5
01	03	02	07	01	12	25	Infra Red & Ultraviolet	5
01	03	02	07	01	12	26	Isostations For Accurate	5
01	03	02	07	01	12	27	Laser Therapy	5



Kode Akun	Kode Rekam polik	Kode Jenis	Kode Objek	Kode Rincian Objek	Kode Sub Rincian Objek	Kode Sub-Sub Rincian Objek	Uraian Barang	Masa Manfaat (Tahun)
01	03	02	07	01	12	28	Lymphatic Physiotherapy	5
01	03	02	07	01	12	29	L.P. Electro Therapy	5
01	03	02	07	01	12	30	Artetis	5
01	03	02	07	01	12	31	Micro Wave Diathermy	5
01	03	02	07	01	12	32	Modular Electro Therapy	5
01	03	02	07	01	12	33	Parafin Bath	5
01	03	02	07	01	12	34	Pulsa Erator Unit	5
01	03	02	07	01	12	35	Quadriceps Table	5
01	03	02	07	01	12	36	Rotary Wrist Exercise	5
01	03	02	07	01	12	37	Rowing Machine	5
01	03	02	07	01	12	38	Short Wave Diathermy	5
01	03	02	07	01	12	39	Shoulder Wheel Exercise	5
01	03	02	07	01	12	40	Suspension & Pulley Equipment	5
01	03	02	07	01	12	41	Ringen	5
01	03	02	07	01	12	42	Therapeutical Nerve & Muscle Stimulation	5
01	03	02	07	01	12	43	Traction Unit	5
01	03	02	07	01	12	44	Tread Mill Treatment	5
01	03	02	07	01	12	45	Ultra Sound Therapy	5
01	03	02	07	01	12	46	Ultrasonic Therapy Unit	5
01	03	02	07	01	12	47	Compression Therapy	5
01	03	02	07	01	12	48	Parafin Bath	5
01	03	02	07	01	12	49	Wheel Chair	5
01	03	02	07	01	12	50	Trade Sandow	5
01	03	02	07	01	12	51	Hardstock	5
01	03	02	07	01	12	52	Tiang Keseimbangan	5
01	03	02	07	01	12	53	Acupuncture Therapy	5
01	03	02	07	01	12	54	Audio Trester Portable	5
01	03	02	07	01	13		<b>ALAT KEDOKTERAN NEUROLOGI (SYARAF)</b>	
01	03	02	07	01	13	01	Electro Encephalograph (Alat Kedokteran Neurologi (syaraf))	5
01	03	02	07	01	13	02	Anaesthesia Apparatus	5
01	03	02	07	01	13	03	Respirator	5
01	03	02	07	01	13	04	Ventilator	5
01	03	02	07	01	13	05	Spysnomometer	5
01	03	02	07	01	13	06	Echo Encephalograph	5
01	03	02	07	01	13	07	Electro Myograph	5
01	03	02	07	01	13	08	Electro Stimulator (Alat Kedokteran Neurologi (syaraf))	5
01	03	02	07	01	13	09	Patient Monitor	5
01	03	02	07	01	13	10	Brain Mapping	5
01	03	02	07	01	13	11	Electro Surgery (Alat Kedokteran Neurologi (syaraf))	5
01	03	02	07	01	13	12	Evoked Potensial System	5
01	03	02	07	01	13	13	Anaesthesia Apparatus Standar	5
01	03	02	07	01	14		<b>ALAT KEDOKTERAN JANTUNG</b>	
01	03	02	07	01	14	01	Electrocardiograph	5
01	03	02	07	01	14	02	Arrytmia Monitor	5
01	03	02	07	01	14	03	Blood Gas Analyzer (Alat Kedokteran Jantung)	5
01	03	02	07	01	14	04	Cabinet AC & DC Defibrillator Cardiac And Recorder Seward	5
01	03	02	07	01	14	05	Cabinet Untuk EKG	5
01	03	02	07	01	14	06	Capugraph Modul	5
01	03	02	07	01	14	07	Cardiac Output Modul	5
01	03	02	07	01	14	08	Cardiac Chair	5
01	03	02	07	01	14	09	Cardiac Massage Unit	5
01	03	02	07	01	14	10	Cardiac Output	5
01	03	02	07	01	14	11	Cardiac Recorder	5
01	03	02	07	01	14	12	Operating Table Jantung	5
01	03	02	07	01	14	13	Cardiac Resuscitator	5
01	03	02	07	01	14	14	Defibrillator Physiocontrol	5
01	03	02	07	01	14	15	ECG 3 Channel	5
01	03	02	07	01	14	16	Echo Cardiograph System	5
01	03	02	07	01	14	17	Echo Catheter Isolation	5
01	03	02	07	01	14	18	Echocolor Doppler	5
01	03	02	07	01	14	19	EKG Elektro Photo Cardiograph For Recording Elektro And	5
01	03	02	07	01	14	20	EKG Monitor	5
01	03	02	07	01	14	21	EKG Simulation	5
01	03	02	07	01	14	22	Electrolyt Analyzer	5
01	03	02	07	01	14	23	Oxygen Tank	5
01	03	02	07	01	14	24	Exercise Treadmill Test	5
01	03	02	07	01	14	25	Haemodialysis Unit	5
01	03	02	07	01	14	26	Holter Monitor	5
01	03	02	07	01	14	27	Kg Sei - B III Japan	5
01	03	02	07	01	14	28	Master Test (Jepang)	5
01	03	02	07	01	14	29	Mobile X-Ray & Image Int.	5
01	03	02	07	01	14	30	Oxator Head Complete	5
01	03	02	07	01	14	31	Pace Maker	5
01	03	02	07	01	14	32	Phonocardiograph	5
01	03	02	07	01	14	33	Survase 45,7 X 13	5
01	03	02	07	01	14	34	Central Gas	5
01	03	02	07	01	14	35	S.9910 Cardiomonitor AC/SC Seward	5
01	03	02	07	01	14	36	Temporary Pace Maker	5
01	03	02	07	01	14	37	Treadmill Spedroge 2-4 16 KMA Elektrical System Walking	5



Kode Akun	Kode Kelas pok	Kode Jenis	Kode Objek	Kode Rincian Objek	Kode Sub Rincian Objek	Kode Sub-Sub Rincian Objek	Uraian Barang	Masa Manfaat (Tahun)
01	03	02	07	01	14	43	Treadmill/On (Giken)	5
01	03	02	07	01	14	44	Tunturi Sepeda	5
01	03	02	07	01	14	45	End Side Monitor	5
01	03	02	07	01	14	47	Defibrillator	5
01	03	02	07	01	14	48	Operating Lamp	5
01	03	02	07	01	14	49	Suction Pump	5
01	03	02	07	01	14	50	Central Suction (Alat Kedokteran Jantung)	5
01	03	02	07	01	14	51	Infusion Pump	5
01	03	02	07	01	14	52	Resuscitator	5
01	03	02	07	01	14	53	Ventilator	5
01	03	02	07	01	14	54	Anesthetic Apparatus	5
01	03	02	07	01	14	55	Sphygmomanometer	5
01	03	02	07	01	14	56	Suction Thorax	5
01	03	02	07	01	14	57	Mobile X-Ray Unit	5
01	03	02	07	01	14	58	Hemodialysis Unit	5
01	03	02	07	01	14	59	ECG 1 Channel	5
01	03	02	07	01	14	60	Central Monitor	5
01	03	02	07	01	14	61	Heart Rate Monitor	5
01	03	02	07	01	14	62	Bolus Monitor	5
01	03	02	07	01	14	63	Cardiac Massage Unit	5
01	03	02	07	01	14	64	Arrhythmia Monitor	5
01	03	02	07	01	14	65	Respiration	5
01	03	02	07	01	14	66	Electrocardiogram Analyzer	5
01	03	02	07	01	14	67	Incubator Stander	5
01	03	02	07	01	14	68	Respiration Monitor (Alat Kedokteran Jantung)	5
01	03	02	07	01	14	69	Blood Pressure Monitor (Alat Kedokteran Jantung)	5
01	03	02	07	01	14	70	Temperature Monitor (Alat Kedokteran Jantung)	5
01	03	02	07	01	15		<b>ALAT KEDOKTERAN RADIODIAGNOSTIC</b>	
01	03	02	07	01	15	01	Angiography Unit	5
01	03	02	07	01	15	10	Grid	5
01	03	02	07	01	15	11	Intensifying Screen	5
01	03	02	07	01	15	12	MRI (Magnetic Resonance/Imaging)	5
01	03	02	07	01	15	13	Spect	5
01	03	02	07	01	15	14	X-Ray Mobile Unit	5
01	03	02	07	01	15	15	Radiology Unit (Rugent)	5
01	03	02	07	01	15	16	Basic Radiography System	5
01	03	02	07	01	15	17	General Examination	5
01	03	02	07	01	15	18	Mast Chest Unit	5
01	03	02	07	01	15	19	Skull Unit (Crania)	5
01	03	02	07	01	15	20	Apron	5
01	03	02	07	01	15	21	Mammography X-Ray Unit	5
01	03	02	07	01	15	22	Tomograph Unit	5
01	03	02	07	01	15	23	Angiography	5
01	03	02	07	01	15	24	Zonography Unit	5
01	03	02	07	01	15	25	CT-Scan	5
01	03	02	07	01	15	26	Magnetic Resonance Imaging	5
01	03	02	07	01	15	27	Digital Subtract Angiogram	5
01	03	02	07	01	15	28	Dental Panoramic	5
01	03	02	07	01	15	29	Automatic Film Processing	5
01	03	02	07	01	15	30	X-Ray Contact Therapy	5
01	03	02	07	01	15	31	Automatic Film Processing Unit	5
01	03	02	07	01	15	32	X-Ray Superficial Therapy	5
01	03	02	07	01	15	33	Deep Therapy	5
01	03	02	07	01	15	34	Medium Voltage Therapy	5
01	03	02	07	01	15	35	Linear Accelerator	5
01	03	02	07	01	15	36	After Loading	5
01	03	02	07	01	15	37	Treatment Plan Computer	5
01	03	02	07	01	15	38	Localizer/Stimulator	5
01	03	02	07	01	15	39	Mobile A-Ray Unit	5
01	03	02	07	01	15	40	Manual Film Processing	5
01	03	02	07	01	15	41	Bucky Table/Tomography	5
01	03	02	07	01	15	42	Film Dryer	5
01	03	02	07	01	15	43	Film Pass Box	5
01	03	02	07	01	15	44	Film Masker	5
01	03	02	07	01	15	45	Cassette Semua Ukuran	5
01	03	02	07	01	15	46	Film Hanger Semua Ukuran	5
01	03	02	07	01	15	47	Cobalt 60	5
01	03	02	07	01	15	48	Bucky Stand	5
01	03	02	07	01	15	49	Cassette Film (Alat Kedokteran Radiodiagnostic)	5
01	03	02	07	01	15	50	Film Processing Tank	5
01	03	02	07	01	15	51	General Purpose X-Ray Unit	5
01	03	02	07	01	15	52	X-Ray Tomography Unit	5
01	03	02	07	01	16		<b>ALAT KEDOKTERAN PATOLOGI ANATOMY</b>	
01	03	02	07	01	16	01	Automatic Rotary Microtome	5
01	03	02	07	01	16	10	Laminari Air Flow	5
01	03	02	07	01	16	11	Magnetic Stifer Ternolyne	5
01	03	02	07	01	16	12	Minimash Millipore	5
01	03	02	07	01	16	13	Timbangan Halus	5
01	03	02	07	01	16	14	Universal Microscope	5

Kode Akun	Kode Kelom- pok	Kode Jenis	Kode Objek	Kode Rincian Objek	Kode Sub Rincian Objek	Kode Sub-Sub Rincian Objek	Uraian Barang	Masa Manfaat (Tahun)
01	03	02	07	01	16	15	Microtome (Alat Kedokteran Patologi Anatomy)	5
01	03	02	07	01	16	16	Bonography Unit	5
01	03	02	07	01	16	17	Pediatric Unit	5
01	03	02	07	01	16	18	CT Scanner	5
01	03	02	07	01	16	02	Automatic Tissue Processor	5
01	03	02	07	01	16	03	Autopai Set (Post Mortem Dissectiong Set)	5
01	03	02	07	01	16	04	Binocular Microscope (Alat Kedokteran Patologi Anatomy)	5
01	03	02	07	01	16	05	Cytospin 2	5
01	03	02	07	01	16	06	Fluoresensi Microscope	5
01	03	02	07	01	16	07	Histoblok	5
01	03	02	07	01	16	08	Hotplate	5
01	03	02	07	01	16	09	Inverted Microscope	5
01	03	02	07	01	17		<b>ALAT KEDOKTERAN TRANSFUSI DARAH</b>	
01	03	02	07	01	17	01	Blood Bank	5
01	03	02	07	01	17	02	Centrifuge MLA	5
01	03	02	07	01	17	03	Centrifuge Sera	5
01	03	02	07	01	17	04	Centrifuge Sorval	5
01	03	02	07	01	18		<b>ALAT KEDOKTERAN RADIOTERAPY</b>	
01	03	02	07	01	18	01	After Loading	5
01	03	02	07	01	18	10	Stimulator (Alat Kedokteran Radioterapy)	5
01	03	02	07	01	18	11	Data Catridge	5
01	03	02	07	01	18	12	Dosimeter	5
01	03	02	07	01	18	13	Film Dryer	5
01	03	02	07	01	18	14	Film Hanger	5
01	03	02	07	01	18	15	Film Marker	5
01	03	02	07	01	18	16	Film Pass Box	5
01	03	02	07	01	18	17	Flaw Discic Facing Carisamen	5
01	03	02	07	01	18	18	Flush Immanted (Siemens)	5
01	03	02	07	01	18	19	Head Humidifier	5
01	03	02	07	01	18	02	Bed Instrubator	5
01	03	02	07	01	18	20	Lead Apron	5
01	03	02	07	01	18	21	Linier Accelerator	5
01	03	02	07	01	18	22	Lisholm Grid	5
01	03	02	07	01	18	23	Lisholm Ukuran 30 X 45	5
01	03	02	07	01	18	24	Lisholm Ukuran 35 X 35	5
01	03	02	07	01	18	25	Mediscap Star (USA)	5
01	03	02	07	01	18	26	Minitor 44 cm 625 Lines Siemens	5
01	03	02	07	01	18	27	Minitor Carese Siemens	5
01	03	02	07	01	18	28	X-Ray Medium Therapy	5
01	03	02	07	01	18	29	Monographie Device	5
01	03	02	07	01	18	03	Blitz Lamp	5
01	03	02	07	01	18	30	Mould Room	5
01	03	02	07	01	18	31	Heat and Water Immright	5
01	03	02	07	01	18	32	Selectron	5
01	03	02	07	01	18	33	Survey Meter (Alat Kedokteran Radioterapy)	5
01	03	02	07	01	18	34	Telegama Therapy	5
01	03	02	07	01	18	35	Treatment Plan Computer	5
01	03	02	07	01	18	36	X-Ray Contact Therapy	5
01	03	02	07	01	18	37	X-Ray Superficial Therapy	5
01	03	02	07	01	18	04	Blood Irradiator	5
01	03	02	07	01	18	05	Caasate Film (Alat Kedokteran Radioterapy)	5
01	03	02	07	01	18	06	Cineting Cable For Recorder Light 0.8 mm	5
01	03	02	07	01	18	07	Cobalt 60	5
01	03	02	07	01	18	08	Conection Cable 23 Linght 3 mm	5
01	03	02	07	01	18	09	Counting Cable	5
01	03	02	07	01	19		<b>ALAT KEDOKTERAN NUKLIR</b>	
01	03	02	07	01	19	01	Auto Bed Washer	5
01	03	02	07	01	19	10	Film Formator	5
01	03	02	07	01	19	100	Nephcto Set	5
01	03	02	07	01	19	101	Circumcion Set	5
01	03	02	07	01	19	102	Orthopae Set	5
01	03	02	07	01	19	103	Pectum Set	5
01	03	02	07	01	19	104	Tracheotr Set	5
01	03	02	07	01	19	105	Gasterlistinal Set	5
01	03	02	07	01	19	106	Metal Catcher	5
01	03	02	07	01	19	107	Blood Exchange Set (Alat Kedokteran Nuklir)	5
01	03	02	07	01	19	108	Urology Set	5
01	03	02	07	01	19	109	Thyroid Set	5
01	03	02	07	01	19	11	Gamma Cammera	5
01	03	02	07	01	19	110	Operation Lamp	5
01	03	02	07	01	19	112	Operation	5
01	03	02	07	01	19	113	Computerized Tomograph (SP&CT)	5
01	03	02	07	01	19	114	Thyroid	5
01	03	02	07	01	19	115	Tissue Preperation Floating Bath	5
01	03	02	07	01	19	116	Radition Sterilizer	5
01	03	02	07	01	19	12	Generator TC	5
01	03	02	07	01	19	13	Glove Box (Alat Kedokteran Nuklir)	5
01	03	02	07	01	19	14	Hand Foot And Clotes Monitor	5
01	03	02	07	01	19	15	Hand Foot + Cloth Monitor	5

Kode Akun	Kode Kelom-pok	Kode Jenis	Kode Objek	Kode Rincian Objek	Kode Sub Rincian Objek	Kode Sub-Sub Rincian Objek	Uraian Barang	Masa Manfaat (Tahun)
01	03	02	07	01	19	15	Lab.Equipmen Techn Shaker	5
01	03	02	07	01	19	17	Low Energy Hight Resolution Collimator	5
01	03	02	07	01	19	18	Modul Unit Detector System	5
01	03	02	07	01	19	19	Multi Format Cammera	5
01	03	02	07	01	19	02	Auto Well Gamma System	5
01	03	02	07	01	19	20	Nuclear Medicine Data Processor	5
01	03	02	07	01	19	21	Optical Disk 800 Mb Front Loading Cartridge	5
01	03	02	07	01	19	22	Personal Digital Dosimeter	5
01	03	02	07	01	19	23	Qurimeter + Printer	5
01	03	02	07	01	19	24	Refrigated Centrifuge	5
01	03	02	07	01	19	25	Renograph	5
01	03	02	07	01	19	26	Serosym	5
01	03	02	07	01	19	27	Shaker Bath	5
01	03	02	07	01	19	28	Cammera DST	5
01	03	02	07	01	19	29	Spect Genesys + Accesaires	5
01	03	02	07	01	19	03	Calibrator DST Kit	5
01	03	02	07	01	19	30	Surver Meter/Dosirate Meter	5
01	03	02	07	01	19	31	Thermal Transfer Color Printer	5
01	03	02	07	01	19	32	Thyroid Up Take	5
01	03	02	07	01	19	33	Uninterrupted Power System	5
01	03	02	07	01	19	34	Scintilation Scanner	5
01	03	02	07	01	19	35	Varico Collimator	5
01	03	02	07	01	19	36	Well Type Scintillation Counter Scale+RateMate	5
01	03	02	07	01	19	37	Whole Body Cough	5
01	03	02	07	01	19	38	Ria Equipment	5
01	03	02	07	01	19	39	Hand Microtome	5
01	03	02	07	01	19	04	Complete Stess Test System With Bicycle	5
01	03	02	07	01	19	40	Rotary Microtome	5
01	03	02	07	01	19	41	Freezy Microtome (Cry Cut Microtome)	5
01	03	02	07	01	19	42	Microtome Knife Sharpener	5
01	03	02	07	01	19	43	Automatic Tissue Processor (Alat Kedokteran Nuklir)	5
01	03	02	07	01	19	44	Fisher Bridge Warmer	5
01	03	02	07	01	19	45	Laminar Air Flo	5
01	03	02	07	01	19	46	Steam Sterilizer (Alat Kedokteran Nuklir)	5
01	03	02	07	01	19	47	instrument Sterilizer	5
01	03	02	07	01	19	48	radiation Sterilizer	5
01	03	02	07	01	19	49	Hot Air Sterilizer	5
01	03	02	07	01	19	05	Contaminator Monitor	5
01	03	02	07	01	19	50	High Pressure Sterilizer	5
01	03	02	07	01	19	51	Microwave Cleaning Bath	5
01	03	02	07	01	19	52	ultrasonic Cleaning Bath	5
01	03	02	07	01	19	53	Sereologi Bath	5
01	03	02	07	01	19	54	Roller Tube Culture Apparatus	5
01	03	02	07	01	19	55	Roller Tube Incubator	5
01	03	02	07	01	19	56	Growth Chamber	5
01	03	02	07	01	19	57	Refrigerated Incubator	5
01	03	02	07	01	19	58	Anaerobic Culture Incubator	5
01	03	02	07	01	19	59	Cell Culture Incubator	5
01	03	02	07	01	19	06	CS 137 Chank Source 10 Micro	5
01	03	02	07	01	19	60	Shaking incubator	5
01	03	02	07	01	19	61	isotemp Dry Heat Incubator	5
01	03	02	07	01	19	62	Gravity Convection Incubator	5
01	03	02	07	01	19	63	Air Flow Incubator	5
01	03	02	07	01	19	64	Bacterial Colony Counter	5
01	03	02	07	01	19	65	Hand Tally Counter	5
01	03	02	07	01	19	66	Blood Counting Instrument	5
01	03	02	07	01	19	67	Blood Sedimentation Apparatus	5
01	03	02	07	01	19	68	Blood Investigation Set	5
01	03	02	07	01	19	69	Sahli Haemometer	5
01	03	02	07	01	19	07	Currie Pie Survey Meter	5
01	03	02	07	01	19	70	Blood Pressure Meter/Tensimeter	5
01	03	02	07	01	19	71	Haemachyte Meter	5
01	03	02	07	01	19	72	Blood Gas Analyzer (Alat Kedokteran Nuklir)	5
01	03	02	07	01	19	73	Blood Calcium Analyzer	5
01	03	02	07	01	19	74	Blood ChlorineAnalyzer	5
01	03	02	07	01	19	75	Blood Sodium Potassium Analyzer	5
01	03	02	07	01	19	76	Haematology Analyzer	5
01	03	02	07	01	19	77	Eritrocyte Sedimentation Pate (ESR) Recorder	5
01	03	02	07	01	19	78	Differential Blood Cell Counter	5
01	03	02	07	01	19	79	Electro Cardiograph	5
01	03	02	07	01	19	08	Deep Freezer (Alat Kedokteran Nuklir)	5
01	03	02	07	01	19	80	Electro Encephalograph (Alat Kedokteran Nuklir)	5
01	03	02	07	01	19	81	Cardio Vascular Instrument	5
01	03	02	07	01	19	82	Urine Meter	5
01	03	02	07	01	19	83	Stetoscope (Alat Kedokteran Nuklir)	5
01	03	02	07	01	19	84	Reflex Hammer (Alat Kedokteran Nuklir)	5
01	03	02	07	01	19	85	Diagnostic Set	5
01	03	02	07	01	19	86	Ben Pan (For Child Adult)	5
01	03	02	07	01	19	87	Head Lamp (Alat Kedokteran Nuklir)	5



Kode Akun	Kode Kelas	Kode Jenis	Kode Objek	Kode Rincian Objek	Kode Sub Rincian Objek	Kode Sub-Sub Rincian Objek	Uraian Barang	Masa Manfaat (Tahun)
01	03	02	07	01	19	88	Geneecology Table	5
01	03	02	07	01	19	89	Thyroid Uptake System	5
01	03	02	07	01	19	90	Dehumidifier (Alat Kedokteran Nuklir)	5
01	03	02	07	01	19	91	Renography Sistem	5
01	03	02	07	01	19	92	Whole Bode Scanner	5
01	03	02	07	01	19	93	Welltype Gamma Scanner	5
01	03	02	07	01	19	94	Syringe	5
01	03	02	07	01	19	95	Lead Syringe	5
01	03	02	07	01	19	96	Sutine Needle	5
01	03	02	07	01	19	97	Sutine	5
01	03	02	07	01	19	98	Micro Tie Kit	5
01	03	02	07	01	19	99	Minor Sugry Set	5
01	03	02	07	01	19	99	Major Sugry Set	5
01	03	02	07	01	20		<b>ALAT KEDOKTERAN KULIT DAN KELAMIN</b>	
01	03	02	07	01	20	01	Dermatology Laser	5
01	03	02	07	01	20	10	Kursi Gynecologi	5
01	03	02	07	01	20	11	Kasur Anti Decubitus	5
01	03	02	07	01	20	12	Mikroskop Labophot	5
01	03	02	07	01	20	14	Ultraviolet Unit	5
01	03	02	07	01	20	15	Examination Lamp	5
01	03	02	07	01	20	16	Sterilizer	5
01	03	02	07	01	20	02	Electro Surgery Treatment	5
01	03	02	07	01	20	03	Skin Drafting	5
01	03	02	07	01	20	04	Tissue Incubator	5
01	03	02	07	01	20	05	Air Jacketed Dry CO2 Incubator	5
01	03	02	07	01	20	06	Anuscope & Rectoscope	5
01	03	02	07	01	20	07	Fluorescence Mikroskop	5
01	03	02	07	01	20	08	High Resolution Stereoscopic Documentation - Colposcopy Lengkap	5
01	03	02	07	01	20	09	Ice Cryostat Microtome	5
01	03	02	07	01	21		<b>ALAT KEDOKTERAN GAWAT DARURAT</b>	
01	03	02	07	01	21	01	Amnioscope (Alat Kedokteran Gawat Darurat)	5
01	03	02	07	01	21	10	Blood Pressure Monitor (Alat Kedokteran Gawat Darurat)	5
01	03	02	07	01	21	11	Bronchoscope	5
01	03	02	07	01	21	12	Centrifuge Haematocrit	5
01	03	02	07	01	21	13	Colposcopy	5
01	03	02	07	01	21	14	Cystoscope	5
01	03	02	07	01	21	15	Cyto Urethroscope	5
01	03	02	07	01	21	16	Deionizing Unit	5
01	03	02	07	01	21	17	Dermatome And Mesh	5
01	03	02	07	01	21	18	Differential Leucocyte Counter	5
01	03	02	07	01	21	19	Electro Surgery (Alat Kedokteran Gawat Darurat)	5
01	03	02	07	01	21	02	Automatic Film Processor	5
01	03	02	07	01	21	20	Electrolyte Analyzer	5
01	03	02	07	01	21	21	Electronic Reading Balance (Alat Kedokteran Gawat Darurat)	5
01	03	02	07	01	21	22	Emergency Kit	5
01	03	02	07	01	21	23	ENT Operating Set	5
01	03	02	07	01	21	24	ENT Treatment Unit	5
01	03	02	07	01	21	25	Hemacyrometer	5
01	03	02	07	01	21	26	Hemorrhage Defection Unit	5
01	03	02	07	01	21	27	Hysteroscope & Light Source	5
01	03	02	07	01	21	28	Infant Ventilator	5
01	03	02	07	01	21	29	Inhalation Unit	5
01	03	02	07	01	21	03	Basic Appendectomy Set	5
01	03	02	07	01	21	30	Laparotomy Set	5
01	03	02	07	01	21	31	Manual Resuscitation Set Adult & Child	5
01	03	02	07	01	21	32	Meja Obat	5
01	03	02	07	01	21	33	Microcell Counter	5
01	03	02	07	01	21	34	Neonatal Monitor (Alat Kedokteran Gawat Darurat)	5
01	03	02	07	01	21	35	Neurosurgery Operating Set	5
01	03	02	07	01	21	36	Obagyn Operating Set	5
01	03	02	07	01	21	37	Obstetric Stethoscope	5
01	03	02	07	01	21	38	Ophthalmic Operating Set (Alat Kedokteran Gawat Darurat)	5
01	03	02	07	01	21	39	Ophthalmic Set	5
01	03	02	07	01	21	04	Basic Craniotomy Set	5
01	03	02	07	01	21	40	Oximometer (Alat Kedokteran Gawat Darurat)	5
01	03	02	07	01	21	41	Otholpaedic Set	5
01	03	02	07	01	21	42	Patient Strecher	5
01	03	02	07	01	21	43	Rectoscope	5
01	03	02	07	01	21	44	Slit Lamp (Alat Kedokteran Gawat Darurat)	5
01	03	02	07	01	21	45	Suture Episiotomy Set	5
01	03	02	07	01	21	46	Temperature Monitor (Alat Kedokteran Gawat Darurat)	5
01	03	02	07	01	21	47	Tracheotomy Instrument Set	5
01	03	02	07	01	21	48	Verban Set	5
01	03	02	07	01	21	49	Wheel Chair (Alat Kedokteran Gawat Darurat)	5
01	03	02	07	01	21	05	Basic Diagnostic Kit (Alat Kedokteran Gawat Darurat)	5
01	03	02	07	01	21	51	Vehtilator	5
01	03	02	07	01	21	52	Defibrillator	5
01	03	02	07	01	21	53	Bed Side Monitor	5
01	03	02	07	01	21	54	Operating Lamp	5



Kode Akun	Kode Kelompok	Kode Jenis	Kode Objek	Kode Rincian Objek	Kode Sub Rincian Objek	Kode Sub-Sub Rincian Objek	Uraian Barang	Masa Manfaat (Tahun)
01	03	02	07	01	21	55	Sterilizer	5
01	03	02	07	01	21	56	Suction Pump	5
01	03	02	07	01	21	57	Anesthesia Apparatus	5
01	03	02	07	01	21	58	X-Ray Unit	5
01	03	02	07	01	21	59	Infusion Pump	5
01	03	02	07	01	21	60	Basic Thoracic Set	5
01	03	02	07	01	21	61	Inhalation Unit	5
01	03	02	07	01	21	62	Operating table	5
01	03	02	07	01	21	63	Oxygen Test	5
01	03	02	07	01	21	64	Suction Thorax	5
01	03	02	07	01	21	65	Electro Surgery	5
01	03	02	07	01	21	66	Emergency Kit	5
01	03	02	07	01	21	67	Bath Tub For Hydrotherapy	5
01	03	02	07	01	21	68	Blanket Roll	5
01	03	02	07	01	21	69	Blood Bank Refrigerator (Alat Kedokteran Gawat Darurat)	5
01	03	02	07	01	22		<b>ALAT KEDOKTERAN JIWA</b>	
01	03	02	07	01	22	01	Electro Shock Therapy	5
01	03	02	07	01	22	10	Examination Table	5
01	03	02	07	01	22	11	Examination Lamp	5
01	03	02	07	01	22	12	Resuscillator	5
01	03	02	07	01	22	13	EEG	5
01	03	02	07	01	22	02	Electro Stimulator (Alat Kedokteran Jiwa)	5
01	03	02	07	01	22	03	EMG	5
01	03	02	07	01	22	04	Stroboscope (Alat Kedokteran Jiwa)	5
01	03	02	07	01	22	06	Suction Pump	5
01	03	02	07	01	22	07	Sphygmomanometer	5
01	03	02	07	01	22	08	Scale	5
01	03	02	07	01	22	09	Defibrillator	5
01	03	02	07	01	23		<b>ALAT KEDOKTERAN BEDAH ORTHOPEDI</b>	
01	03	02	07	01	23	01	Amputating Knife	5
01	03	02	07	01	23	10	Osteotomy Knife	5
01	03	02	07	01	23	11	Pemotong Tulang	5
01	03	02	07	01	23	12	Reduction Forceps	5
01	03	02	07	01	23	13	Respirators	5
01	03	02	07	01	23	14	Set AO	5
01	03	02	07	01	23	15	Set Countering Bonef	5
01	03	02	07	01	23	16	Set Stepper	5
01	03	02	07	01	23	17	Brw Driver	5
01	03	02	07	01	23	18	Stille/Pemotong Gips	5
01	03	02	07	01	23	19	Tissue Processor	5
01	03	02	07	01	23	02	Bone	5
01	03	02	07	01	23	20	Traksi Set + Gantungan Beban	5
01	03	02	07	01	23	21	Wire Lighting Pier	5
01	03	02	07	01	23	03	Burr Reamer	5
01	03	02	07	01	23	04	Brown Spalk	5
01	03	02	07	01	23	05	Chisel And Tounge Osteotomy	5
01	03	02	07	01	23	06	Dissector	5
01	03	02	07	01	23	07	Elevator (Alat Kedokteran Bedah Orthopedi)	5
01	03	02	07	01	23	08	Gunting Gips	5
01	03	02	07	01	23	09	Hand Drill Feet Contrak	5
01	03	02	07	01	24		<b>ALAT KEDOKTERAN I C U</b>	
01	03	02	07	01	24	01	Automatic Blood Pressure	5
01	03	02	07	01	24	02	Blood Gas Analyzer (Alat Kedokteran I C U)	5
01	03	02	07	01	24	03	Co2 Analyzer (Alat Kedokteran I C U)	5
01	03	02	07	01	24	04	Icu Bed Electric	5
01	03	02	07	01	25		<b>ALAT KEDOKTERAN I C C U</b>	
01	03	02	07	01	25	01	Bedside Monitor	5
01	03	02	07	01	25	02	Central Oxygen	5
01	03	02	07	01	25	03	Central Suction (Alat Kedokteran I C C U)	5
01	03	02	07	01	25	04	Pulseoxymeter	5
01	03	02	07	01	26		<b>ALAT KEDOKTERAN BEDAH JANTUNG</b>	
01	03	02	07	01	26	01	Continuous Suction Unit	5
01	03	02	07	01	26	10	Video Asisted Throscosope Surgery	5
01	03	02	07	01	26	02	Diathermy Valley Lab	5
01	03	02	07	01	26	03	Gergaji Sternum	5
01	03	02	07	01	26	04	Hyper Hypothermia System (Alat Kedokteran Bedah Jantung)	5
01	03	02	07	01	26	05	Mesin Jantung Paru	5
01	03	02	07	01	26	06	Multi Purpose Operating Table	5
01	03	02	07	01	26	07	NVS Vital Sign Monitor (Alat Kedokteran Bedah Jantung)	5
01	03	02	07	01	26	08	Pressure Transducer For NIBP	5
01	03	02	07	01	26	09	Pulse Oxymeter	5
01	03	02	07	01	27		<b>ALAT KEDOKTERAN TRADITIONAL MEDICINE</b>	
01	03	02	07	01	27	01	DP 22 Multipurpose Akupuntur Aparatus	5
01	03	02	07	01	27	02	Eav Dermatron With Variopit	5
01	03	02	07	01	27	03	Model W 10 A Multiple Elektrik Akupuntur	5
01	03	02	07	01	27	04	Timer (Alat Kedokteran Traditional Medicine)	5
01	03	02	07	01	28		<b>ALAT KEDOKTERAN ANAESTHESI</b>	
01	03	02	07	01	28	01	Anesthesia Apparatus	5
01	03	02	07	01	29		<b>ALAT KEDOKTERAN LAINNYA</b>	

Kode Akun	Kode Kelas	Kode Jenis	Kode Objek	Kode Rincian Objek	Kode Sub Rincian Objek	Kode Sub-Sub Rincian Objek	Uraian Barang	Masa Manfaat (Tahun)
01	03	02	07	01	29	01	Bed Side Cabinet	5
01	03	02	07	01	29	02	Pleural Byocay Puncture Seat	5
01	03	02	07	01	29	03	Clinical Thermometer	5
01	03	02	07	01	29	04	Gastric Juice Examining Set	5
01	03	02	07	01	29	05	Baby Incubator Medium	5
01	03	02	07	01	29	06	Rental Touglas Hegar Dilator Set	5
01	03	02	07	01	29	07	Vaccination Instrument Kit	5
01	03	02	07	01	29	08	Tangue Depressor Stanninle Steel	5
01	03	02	07	01	29	09	Lumbal Puncture Needle	5
01	03	02	07	02			<b>ALAT KESEHATAN UMUM</b>	
01	03	02	07	02	01		<b>ALAT KESEHATAN MATRA LAUT</b>	
01	03	02	07	02	01	01	Alat-Alat Mikroklimat	5
01	03	02	07	02	01	10	Ergo Cycle	5
01	03	02	07	02	01	11	Fire Extinghuizer	5
01	03	02	07	02	01	12	Mixed Gas Central Equipment	5
01	03	02	07	02	01	13	Monoplane Chamber	5
01	03	02	07	02	01	14	O 2, N 2 Blood Analyzer	5
01	03	02	07	02	01	15	O 2 Gas Analyzer	5
01	03	02	07	02	01	16	O 2 Masker	5
01	03	02	07	02	01	17	Scrubber Equipment	5
01	03	02	07	02	01	18	Scuba Closed Circuit	5
01	03	02	07	02	01	19	Sound Level Meter (Alat Kesehatan Matra Laut)	5
01	03	02	07	02	01	20	Audimeter Computerized	5
01	03	02	07	02	01	21	Spirometer Bmr	5
01	03	02	07	02	01	22	Spirometer VO Max	5
01	03	02	07	02	01	23	Superlife 17B	5
01	03	02	07	02	01	24	Telemeter	5
01	03	02	07	02	01	25	Vestibulator Test Equip	5
01	03	02	07	02	01	26	Vision Screener	5
01	03	02	07	02	01	27	Walk In	5
01	03	02	07	02	01	28	Walk In Chamb Monocomp	5
01	03	02	07	02	01	29	Walk In Chamb Multicom	5
01	03	02	07	02	01	30	Audio/Video Communication	5
01	03	02	07	02	01	31	Spirometer	5
01	03	02	07	02	01	32	Alat-alat Mikroklimat	5
01	03	02	07	02	01	33	O2 Gas Analyzer	5
01	03	02	07	02	01	34	O2 Gas Analyzer	5
01	03	02	07	02	01	35	Bubble Nitrogen Detector	5
01	03	02	07	02	01	36	Chiller System Equipment	5
01	03	02	07	02	01	37	Compressor	5
01	03	02	07	02	01	38	Compressor High Pressure	5
01	03	02	07	02	01	39	Compressor Low Pressure	5
01	03	02	07	02	01	40	Diving Tank	5
01	03	02	07	02	02		<b>ALAT KESEHATAN MATRA UDARA</b>	
01	03	02	07	02	02	01	Auto Spirometer	5
01	03	02	07	02	02	02	Decompression Chamber	5
01	03	02	07	02	02	03	Ejection Seat Trainter	5
01	03	02	07	02	02	04	Human Centrifuge	5
01	03	02	07	02	02	05	Basic Orientation Trainer	5
01	03	02	07	02	02	06	ECG/EEG Recorder	5
01	03	02	07	02	02	07	ECG Unit	5
01	03	02	07	02	02	08	ENG Unit	5
01	03	02	07	02	03		<b>ALAT KESEHATAN KEPOLISIAN</b>	
01	03	02	07	02	03	01	Airpolution Test Equip	5
01	03	02	07	02	03	02	Intubation Trainer	5
01	03	02	07	02	03	03	Anthropometer Set	5
01	03	02	07	02	03	04	Boneka	5
01	03	02	07	02	03	05	Boneka Anatomi	5
01	03	02	07	02	03	06	Boneka Resucitasi Anne	5
01	03	02	07	02	03	07	Boneka Resucitasi Anne Rec	5
01	03	02	07	02	03	08	Emergency Adult	5
01	03	02	07	02	03	09	Forensic Odontology Set	5
01	03	02	07	02	03	10	Infition Trainer	5
01	03	02	07	02	04		<b>ALAT KESEHATAN OLAH RAGA</b>	
01	03	02	07	02	04	01	Sepeda Statis	5
01	03	02	07	02	04	02	Track Senda	5
01	03	02	07	02	04	03	Treat Mill	5
01	03	02	07	02	05		<b>ALAT KESEHATAN UMUM LAINNYA</b>	
01	03	02	07	02	05	01	Alat Vaccinial Assessment (GVAT)	5
01	03	02	07	02	05	02	Diagnostic Set	5
01	03	02	07	02	05	03	Pecussion Hammer	5
01	03	02	07	02	05	04	Oxygen Monometer With regulator	5
01	03	02	07	02	05	05	Oxygen Monometer With regulator	5
01	03	02	07	02	05	06	Oxygen Monometer With regulator	5
01	03	02	07	02	05	07	Clinical Thermometer	5
01	03	02	07	02	05	08	Premature Infant Incubator	5
01	03	02	07	02	05	09	Infust Standar Max High 2 Meter	5
01	03	02	07	02	05	10	Waskom 400 Meter Stainlis	5
01	03	02	07	02	05	11	Nierbekken Stainlis Steel	5

Kode Akun	Kode Kategori	Kode Jenis	Kode Objek	Kode Rincian Objek	Kode Sub Rincian Objek	Kode Sub-Sub Rincian Objek	Uraian Barang	Masa Manfaat (Tahun)
01	03	02	07	02	05	02	Aim Tester	5
01	03	02	07	02	05	20	Thorax Procture	5
01	03	02	07	02	05	21	water Seal Drainage Set	5
01	03	02	07	02	05	22	Pleural Biopsy Puncture Set	5
01	03	02	07	02	05	23	Lumbar Puncture Needle	5
01	03	02	07	02	05	24	Vanasekrtie Set	5
01	03	02	07	02	05	25	Syringe 2cc, 5cc, 10cc, 100cc	5
01	03	02	07	02	05	26	Insrumen Tray Stainless Steel 36X30X5 cm	5
01	03	02	07	02	05	27	transillumination Lamp	5
01	03	02	07	02	05	28	tuberculin Syringe 1cc	5
01	03	02	07	02	05	29	Tuberculin Needle	5
01	03	02	07	02	05	30	Coordination Tester	5
01	03	02	07	02	05	31	Ice Cup Import	5
01	03	02	07	02	05	32	Trancectomi Set in Case	5
01	03	02	07	02	05	33	Portable UCG AC/DC 1 chanel	5
01	03	02	07	02	05	34	Pulsameter	5
01	03	02	07	02	05	35	Blood Sedimentation Rate Count Set	5
01	03	02	07	02	05	36	Test Tube Box	5
01	03	02	07	02	05	37	Gastric Juice Examining Set	5
01	03	02	07	02	05	38	Trachea Canula	5
01	03	02	07	02	05	39	Sphygmomanometer Mercurial	5
01	03	02	07	02	05	40	Uricer Salbuminometer	5
01	03	02	07	02	05	41	Wing Needle scalvrem Needle	5
01	03	02	07	02	05	42	Urinor Salbuminometer	5
01	03	02	07	02	05	43	Es Bach Salbuminometer	5
01	03	02	07	02	05	44	HB Meter	5
01	03	02	07	02	05	45	Bone Narrow Puncture Needle	5
01	03	02	07	02	05	46	Measuring Rond Infat With Rail	5
01	03	02	07	02	05	47	Measuring Rond Infat With Rail	5
01	03	02	07	02	05	48	Wight Scale Capacity 120 Kg	5
01	03	02	07	02	05	49	Asciter Trocar	5
01	03	02	07	02	05	50	Blood Type Viewer Illuminated	5
01	03	02	07	02	05	51	Blood Donor Set	5
01	03	02	07	02	05	52	hypodemic Needle	5
01	03	02	07	02	05	53	Blood Donor Set	5
01	03	02	07	02	05	54	3 Way Coeka	5
01	03	02	07	02	05	55	Liver Biopsy Needle	5
01	03	02	07	02	05	56	Doek Klem Towel Forceps	5
01	03	02	07	02	05	57	Small Instrument Sterelized	5
01	03	02	07	02	05	58	Alcohol Cotton Case	5
01	03	02	07	02	05	59	Rubber Gloves 7-7.5	5
01	03	02	07	02	05	60	Stereliasator For Instrument Portable	5
01	03	02	07	02	05	61	Meja Periksa 200 x 90 x 100 cc	5
01	03	02	07	02	05	62	Boacker Lamp Complete With Battery	5
01	03	02	07	02	05	63	syringe case Syringe Container 2cc/5cc	5
01	03	02	07	02	05	64	Combination Weight And Height Scale	5
01	03	02	07	02	05	65	Measuring Infant Baby With Rail	5
01	03	02	07	02	05	66	Pneumatic Tomiquite	5
01	03	02	07	02	05	67	Tuberculosis Diagnostik Kit	5
01	03	02	07	02	05	68	Vaccination Needle Set	5
01	03	02	07	02	05	69	vaccinating instrumen Kit	5
01	03	02	07	02	05	70	Aunoscope	5
01	03	02	07	02	05	71	Kar Speculum Set	5
01	03	02	07	02	05	72	Masal Speculum Set	5
01	03	02	07	02	05	73	Rectal Magnifier With Lamp	5
01	03	02	07	02	05	74	Slim Zulger Elektrik Suction 110-220 Vlt/50Hz	5
01	03	02	07	02	05	75	Rental Touglas Hegar Dilator Set	5
01	03	02	07	02	05	76	Stomach Evacuator	5
01	03	02	07	02	05	77	Stomach Imigrator	5
01	03	02	07	02	05	78	Tuberculosis Diagnostik Outfit	5
01	03	02	07	02	05	79	Baby Incubator	5
01	03	02	07	02	05	80	Blus Light	5
01	03	02	07	02	05	81	Photno Cardigraph	5
01	03	02	07	02	05	82	Respirator	5
01	03	02	07	02	05	83	Pediatric/Infant Ventilator	5
01	03	02	07	02	05	84	Pediatric Surface Monitor	5
01	03	02	07	02	05	85	Suction Hand Pump	5
01	03	02	07	02	05	86	Suction Pump	5
01	03	02	07	02	05	87	Sphygmomanometer	5
01	03	02	07	02	05	88	Tangue depressor Stanninle steel	5
01	03	02	08				<b>ALAT LABORATORIUM</b>	
01	03	02	08	01			<b>UNIT ALAT LABORATORIUM</b>	
01	03	02	08	01	01		<b>ALAT LABORATORIUM KIMIA AIR TEKNIK PENYEHATAN</b>	
01	03	02	08	01	01	01	Conductivity Meter (Alat Laboratorium Kimia Air Teknik Penyeahatan	8
01	03	02	08	01	01	10	Alat Penguji Daya Tembus Air	8
01	03	02	08	01	01	11	Alat Pengukur Kadar Air	8
01	03	02	08	01	01	12	Alat Pengukur Kelembaban	8
01	03	02	08	01	01	13	Alat Penguji Penerapan Udara Air	8
01	03	02	08	01	01	14	Alat Penguji Tembus Udara	8



Kode Akun	Kode Kelom-pok	Kode Jenis	Kode Objek	Kode Rincian Objek	Kode Sub Rincian Objek	Kode Sub-Sub Rincian Objek	Uraian Barang	Masa Manfaat (Tahun)
01	03	02	08	01	01	15	Kjedhli Digestion APP	8
01	03	02	08	01	01	16	Drat Chamber	8
01	03	02	08	01	01	17	Kjedhli Digestion ATT	8
01	03	02	08	01	01	18	Drat Chamber	8
01	03	02	08	01	01	19	P.H Meter	8
01	03	02	08	01	01	20	Hellege Comperator	8
01	03	02	08	01	01	21	Timbangan Elektronik	8
01	03	02	08	01	01	22	P.H Meter	8
01	03	02	08	01	01	23	D.O. Bottle	8
01	03	02	08	01	01	24	Aqudee Bottle	8
01	03	02	08	01	01	25	Daskoc Glass	8
01	03	02	08	01	01	26	Beaker Glass	8
01	03	02	08	01	01	27	Krouss Glass	8
01	03	02	08	01	01	28	Kykhol Glass	8
01	03	02	08	01	01	29	Hellege Turbidity Meter	8
01	03	02	08	01	01	30	Electrolyte Analyser	8
01	03	02	08	01	01	31	Spectro Photo Meter	8
01	03	02	08	01	01	32	Disiccator/Eksicator	8
01	03	02	08	01	01	33	Kudluk Bottle & Standar	8
01	03	02	08	01	01	34	In Off, Cone & Standar	8
01	03	02	08	01	01	35	Yart Test	8
01	03	02	08	01	01	36	Timbangan Elektronik	8
01	03	02	08	01	02		<b>ALAT LABORATORIUM MICRO BIOLOGI TEKNIK PENYEHATAN</b>	
01	03	02	08	01	02	01	Autoclave Unit (Alat Lab. Micro Biologi Teknik Penyehatan)	8
01	03	02	08	01	02	02	Plate Count Chambr	8
01	03	02	08	01	02	03	Alat Pengambil Sample Air	8
01	03	02	08	01	02	04	Alat Dekantasi	8
01	03	02	08	01	02	05	Sistem Quinching	8
01	03	02	08	01	02	06	Alat Pelarut Pengendapan	8
01	03	02	08	01	02	07	Alat Dekantasi	8
01	03	02	08	01	02	08	Sistem Quinching	8
01	03	02	08	01	02	09	Alat Pelarut Pengendapan	8
01	03	02	08	01	03		<b>ALAT LABORATORIUM HIDROKIMIA</b>	
01	03	02	08	01	03	01	Portable Elektro Sounding Test	8
01	03	02	08	01	03	02	Circulation Tank	8
01	03	02	08	01	03	03	Fire Lab Turbidity	8
01	03	02	08	01	03	04	Ecosponder	8
01	03	02	08	01	03	05	Pott Maker	8
01	03	02	08	01	03	06	D.O. Meter	8
01	03	02	08	01	03	07	Sediment Sampler	8
01	03	02	08	01	03	08	Destiling Apparat	8
01	03	02	08	01	03	09	Delf Bottler	8
01	03	02	08	01	03	10	Crossbie Cours	8
01	03	02	08	01	03	11	Water Current Meter (Alat Laboratorium Hidrokimia)	8
01	03	02	08	01	03	12	Elektronik Thermometer	8
01	03	02	08	01	03	13	Carbon Rod Auto Meter	8
01	03	02	08	01	03	14	N A C C O L	8
01	03	02	08	01	03	15	E L E K T R O D A	8
01	03	02	08	01	03	16	Automatic Burette	8
01	03	02	08	01	03	17	Mechanical Mortar	8
01	03	02	08	01	03	18	Conedrop Test (Alat Laboratorium Hidrokimia)	8
01	03	02	08	01	03	19	Standar Warna Gardner	8
01	03	02	08	01	03	20	Fisher Anal Gas Apparatus	8
01	03	02	08	01	03	21	Mikroskop Dengan Camera	8
01	03	02	08	01	03	22	Magnetic Stirrer	8
01	03	02	08	01	03	23	Bacteri Colorimeter	8
01	03	02	08	01	03	24	Pitting Plat	8
01	03	02	08	01	03	25	Water Test	8
01	03	02	08	01	03	26	Rin Meter Unit	8
01	03	02	08	01	03	27	Visual Accumulation Jump	8
01	03	02	08	01	04		<b>ALAT LABORATORIUM MODEL HIDROLIKA</b>	
01	03	02	08	01	04	01	Rechbock	8
01	03	02	08	01	04	02	Disk Agrometer	8
01	03	02	08	01	04	03	Tools	8
01	03	02	08	01	04	04	Cipoletti	8
01	03	02	08	01	04	05	Thompson	8
01	03	02	08	01	04	06	Water Level Meter	8
01	03	02	08	01	04	07	Afsluter	8
01	03	02	08	01	04	08	Ground Water Analogous	8
01	03	02	08	01	04	09	Water Level Recorder	8
01	03	02	08	01	04	10	Maal Profil	8
01	03	02	08	01	04	11	Water Supplier	8
01	03	02	08	01	05		<b>ALAT LABORATORIUM BATUAN / GEOLOGI</b>	
01	03	02	08	01	05	01	Diamond Rock Saw	8
01	03	02	08	01	05	02	Polarizing Micrograph	8
01	03	02	08	01	05	03	Slide Rules Duplex	8
01	03	02	08	01	05	04	Rock Squareness Gough	8
01	03	02	08	01	05	05	Rock Classification	8
01	03	02	08	01	05	06	Rock Specimen Holder	8



Kode Akun	Kode Kelom-pok	Kode Jenis	Kode Objek	Kode Rincian Objek	Kode Sub Rincian Objek	Kode Sub-Sub Rincian Objek	Uraian Barang	Masa Manfaat (Tahun)
01	03	02	07	01	01	155	Cool Light	5
01	03	02	07	01	01	156	Vagdes Labry Splyt Genotpone	5
01	03	02	07	01	01	157	Vena Sectie Set	5
01	03	02	07	01	01	158	Wall Rail System	5
01	03	02	07	01	01	159	Holter Panthon (RM)	5
01	03	02	07	01	01	16	Naalvoeder	5
01	03	02	07	01	01	160	Went Allyn Aphacape	5
01	03	02	07	01	01	161	Senter	5
01	03	02	07	01	01	162	Refloton	5
01	03	02	07	01	01	163	Meja Fisiotherapie	5
01	03	02	07	01	01	164	Aeskulus	5
01	03	02	07	01	01	165	Pinset Anatomi	5
01	03	02	07	01	01	166	Pin Ard	5
01	03	02	07	01	01	167	Tong Spatel	5
01	03	02	07	01	01	168	The Sun Ancom Oxygen Exer	5
01	03	02	07	01	01	17	Arteriklem	5
01	03	02	07	01	01	170	Lich Kast	5
01	03	02	07	01	01	171	Luoep	5
01	03	02	07	01	01	172	Weighing Scale	5
01	03	02	07	01	01	173	Chobned Phys Office cale	5
01	03	02	07	01	01	174	Measuring Red	5
01	03	02	07	01	01	175	Measuring Tape	5
01	03	02	07	01	01	176	Single Basin Stand	5
01	03	02	07	01	01	177	Two Basin Stand	5
01	03	02	07	01	01	178	Instrument Dressing Table	5
01	03	02	07	01	01	179	Physian Bag	5
01	03	02	07	01	01	18	instrumen Cabinet	5
01	03	02	07	01	01	180	Lumbar Puntare Ins. Set	5
01	03	02	07	01	01	181	Trocart	5
01	03	02	07	01	01	182	Infusing Out Fit	5
01	03	02	07	01	01	183	Infusing Stand	5
01	03	02	07	01	01	184	Aplicator	5
01	03	02	07	01	01	185	Cotton Tip Aplakator	5
01	03	02	07	01	01	186	Scalpel	5
01	03	02	07	01	01	187	Auto Clape	5
01	03	02	07	01	01	188	Sponge Bowl	5
01	03	02	07	01	01	189	Stretcher	5
01	03	02	07	01	01	19	Agrnat	5
01	03	02	07	01	01	190	Instrument Table	5
01	03	02	07	01	01	191	Treatment Cabinet	5
01	03	02	07	01	01	192	Physicians Examining Lamp	5
01	03	02	07	01	01	193	Blood Circumcis Clamps	5
01	03	02	07	01	01	194	Probe With Triangular	5
01	03	02	07	01	01	195	Probe With eye	5
01	03	02	07	01	01	196	Grooved Dir Withtonguetie	5
01	03	02	07	01	01	197	Grooved Dir Probe/Tie	5
01	03	02	07	01	01	198	Grooved Dir Probe/Tie	5
01	03	02	07	01	01	199	Bakun Sponge Forceps	5
01	03	02	07	01	01	20	Minor Surgical Set (Alat Kedokteran Umum)	5
01	03	02	07	01	01	20	Gunting Bengkok	5
01	03	02	07	01	01	200	Pneumo Thrax Apparatus	5
01	03	02	07	01	01	201	Pneumo Pritineum Apparatus	5
01	03	02	07	01	01	202	Nirbekhem	5
01	03	02	07	01	01	203	Slip Ten Tang	5
01	03	02	07	01	01	204	Probe	5
01	03	02	07	01	01	205	Korem Tang	5
01	03	02	07	01	01	206	Senter	5
01	03	02	07	01	01	207	Elektro Surgikal Knife	5
01	03	02	07	01	01	208	Montir/Stemper	5
01	03	02	07	01	01	209	Tabung Oksigen	5
01	03	02	07	01	01	21	Gunting Lurus	5
01	03	02	07	01	01	210	Gelas Supit	5
01	03	02	07	01	01	211	Pispot Sendok	5
01	03	02	07	01	01	212	Kereta Makan	5
01	03	02	07	01	01	213	Baskom Makan	5
01	03	02	07	01	01	214	Rak Pispot	5
01	03	02	07	01	01	215	Alat Rontgen	5
01	03	02	07	01	01	216	Diagnostic X Ray	5
01	03	02	07	01	01	217	X Ray Developing Set	5
01	03	02	07	01	01	218	Film Dryer	5
01	03	02	07	01	01	219	Developing Trays	5
01	03	02	07	01	01	22	Lemari Steril	5
01	03	02	07	01	01	220	Corner Cutter	5
01	03	02	07	01	01	221	Film Cutter	5
01	03	02	07	01	01	222	Fluor Film Illuminator	5
01	03	02	07	01	01	223	Film hangers	5
01	03	02	07	01	01	224	Dark Adaptor coggles	5
01	03	02	07	01	01	225	Safe Light Lamp	5
01	03	02	07	01	01	226	Protective Lamp	5

Kode Akun	Kode Reklamasi	Kode Jenis	Kode Objek	Kode Rincian Objek	Kode Sub Rincian Objek	Kode Sub-Sub Rincian Objek	Uraian Barang	Masa Manfaat (Tahun)
01	03	02	07	01	01	227	Protective Gloves	5
01	03	02	07	01	01	228	Film Clip	5
01	03	02	07	01	01	229	Film Magnifier	5
01	03	02	07	01	01	23	Air Viva	5
01	03	02	07	01	01	230	Film Cabinet	5
01	03	02	07	01	01	231	Foldableprotect F S	5
01	03	02	07	01	01	232	Cassette	5
01	03	02	07	01	01	233	Interval Timer	5
01	03	02	07	01	01	234	Ventilation Fan	5
01	03	02	07	01	01	235	X ray Caliper	5
01	03	02	07	01	01	24	Alat Ganti YKGG	5
01	03	02	07	01	01	25	Ambubag	5
01	03	02	07	01	01	26	Tabung O2	5
01	03	02	07	01	01	27	Aplaxation Termometer	5
01	03	02	07	01	01	28	Autoclave Table	5
01	03	02	07	01	01	29	Automatic Chart Proyektor	5
01	03	02	07	01	01	30	Diagnostik Set	5
01	03	02	07	01	01	30	Automatic Spray Gonometer	5
01	03	02	07	01	01	31	Bak Cadreles	5
01	03	02	07	01	01	32	Bak Instrument (Stainless,Kaca,Emas)	5
01	03	02	07	01	01	33	Bak Korentang (Stainless)	5
01	03	02	07	01	01	34	Bak Sput	5
01	03	02	07	01	01	35	Balon Spray	5
01	03	02	07	01	01	36	Bantal Angin/Wind Ring	5
01	03	02	07	01	01	37	Basic Diagnostic Kit (Alat Kedokteran Umum)	5
01	03	02	07	01	01	38	Bed Side Monitor	5
01	03	02	07	01	01	39	Bed Suction/Sistem	5
01	03	02	07	01	01	40	Stethoscope (Alat Kedokteran Umum)	5
01	03	02	07	01	01	40	Glass Sput (Glass,Metal)	5
01	03	02	07	01	01	41	Blood Exchange Set (Alat Kedokteran Umum)	5
01	03	02	07	01	01	42	Brancard	5
01	03	02	07	01	01	43	Buli-Buli Panas	5
01	03	02	07	01	01	44	Butomous P O2 Modul	5
01	03	02	07	01	01	45	Canula Rectal	5
01	03	02	07	01	01	46	Capayan 3 L	5
01	03	02	07	01	01	47	Centrifuge (Alat Kedokteran Umum)	5
01	03	02	07	01	01	48	Chytologi Bantal	5
01	03	02	07	01	01	49	Clinical Thermometer (Alat Kedokteran Umum)	5
01	03	02	07	01	01	50	Tensimeter	5
01	03	02	07	01	01	50	Co2 Analyzer (Alat Kedokteran Umum)	5
01	03	02	07	01	01	51	Colonofibers Cape	5
01	03	02	07	01	01	52	Combilag	5
01	03	02	07	01	01	53	Com Image Interserver	5
01	03	02	07	01	01	54	Dale Dagion (Alat Kedokteran Umum)	5
01	03	02	07	01	01	55	Defasion Sehafula Telector	5
01	03	02	07	01	01	56	Desk Suction System	5
01	03	02	07	01	01	57	Digital Oscamolis	5
01	03	02	07	01	01	58	Direct Reading Desimeter	5
01	03	02	07	01	01	59	Dressing Card	5
01	03	02	07	01	01	60	Wickham	5
01	03	02	07	01	01	60	Electro Cardography (Alat Kedokteran Umum)	5
01	03	02	07	01	01	61	Elektro Counter	5
01	03	02	07	01	01	62	Ergometer Sensor	5
01	03	02	07	01	01	63	Esche Palce	5
01	03	02	07	01	01	64	Examination Lamp	5
01	03	02	07	01	01	65	Examination Table	5
01	03	02	07	01	01	66	Fantex Mark	5
01	03	02	07	01	01	67	Film Viewer	5
01	03	02	07	01	01	68	Flow Meter (Alat Kedokteran Umum)	5
01	03	02	07	01	01	69	Flow Meter O2	5
01	03	02	07	01	01	70	Head Lamp (Alat Kedokteran Umum)	5
01	03	02	07	01	01	70	Fluorecent Lamp Komplit	5
01	03	02	07	01	01	71	Forcep Neagle/Kieland/Piper	5
01	03	02	07	01	01	72	Freakter EP 502	5
01	03	02	07	01	01	73	Gantungan Urin Bag	5
01	03	02	07	01	01	74	Glycerin Sput	5
01	03	02	07	01	01	75	Giving Set (Alat Kedokteran Umum)	5
01	03	02	07	01	01	76	Groses Shalt Mogoglo Pnamator	5
01	03	02	07	01	01	77	Hypexal Carter	5
01	03	02	07	01	01	78	Ice Crag	5
01	03	02	07	01	01	79	Ice Cup	5
01	03	02	07	01	01	80	Waskom	5
01	03	02	07	01	01	80	Infusion Pump	5
01	03	02	07	01	01	81	Instrument Tray	5
01	03	02	07	01	01	82	IPPO	5
01	03	02	07	01	01	83	Irrigator	5
01	03	02	07	01	01	84	Kartek Half Lazer	5
01	03	02	07	01	01	85	Kom Kompres (Alat Kedokteran Umum)	5
01	03	02	07	01	01	86	Kom Stainles (Drain,Gas,Tampon)	5

Kode Akun	Kode Kelas/pok	Kode Jenis	Kode Objek	Kode Rincian Objek	Kode Sub Rincian Objek	Kode Sub-Sub Rincian Objek	Uraian Barang	Masa Manfaat (Tahun)
01	03	02	07	01	01	87	Korentang	5
01	03	02	07	01	01	88	Laundry Tuch	5
01	03	02	07	01	01	89	Laser Unit	5
01	03	02	07	01	01	09	Timbangan Badan (Alat Kedokteran Umum)	5
01	03	02	07	01	01	90	Lono Premanal Stimulator Adi	5
01	03	02	07	01	01	91	Low Pressure Continuous	5
01	03	02	07	01	01	92	Magil Tang (Dewasa, Anak)	5
01	03	02	07	01	01	93	Mangkok/Kem Betadin (Stainless, Keramik/China)	5
01	03	02	07	01	01	94	Mark Biotazer	5
01	03	02	07	01	01	95	Meja Suntik Beroda	5
01	03	02	07	01	01	96	Lemari Obat (Kaca)	5
01	03	02	07	01	01	97	Module Paraheden Transder	5
01	03	02	07	01	01	98	Nasal Clip	5
01	03	02	07	01	01	99	Natrilisangfas Pas Instal	5
01	03	02	07	01	02		<b>ALAT KEDOKTERAN GIGI</b>	
01	03	02	07	01	02	01	Dental Chair	5
01	03	02	07	01	02	10	Infra Red	5
01	03	02	07	01	02	100	Tang Tulang	5
01	03	02	07	01	02	101	Traction Instrument Manual	5
01	03	02	07	01	02	102	Vacuum Mixer	5
01	03	02	07	01	02	103	Wang Hak	5
01	03	02	07	01	02	104	Yudir Klem	5
01	03	02	07	01	02	105	Zuig Kanule	5
01	03	02	07	01	02	106	Infus Standard Mac High 2 M	5
01	03	02	07	01	02	107	Kompresor Jun Air	5
01	03	02	07	01	02	108	Prisma Life System (Sinar Halogen)	5
01	03	02	07	01	02	109	Kompresor Gigi	5
01	03	02	07	01	02	11	Bendok Cetak	5
01	03	02	07	01	02	110	Scaller	5
01	03	02	07	01	02	111	Scaller Callot Scalling	5
01	03	02	07	01	02	112	Matrix	5
01	03	02	07	01	02	113	Mortir and B Stamper	5
01	03	02	07	01	02	114	Pisau Operasi/Scapel	5
01	03	02	07	01	02	115	Pisau Crown/Lecron	5
01	03	02	07	01	02	116	Bein	5
01	03	02	07	01	02	117	Alat Ra Foto	5
01	03	02	07	01	02	118	Tang Incisivus Atas Susu	5
01	03	02	07	01	02	119	Tang Molare Atas Susu	5
01	03	02	07	01	02	12	Clinical Chair	5
01	03	02	07	01	02	120	Tang Radix Atas Susu	5
01	03	02	07	01	02	121	Tang Radix Bawah Susu	5
01	03	02	07	01	02	122	Tang Incisivus Atas	5
01	03	02	07	01	02	123	Tang Radix Posterior Atas	5
01	03	02	07	01	02	124	Tang Radix Anterior Atas	5
01	03	02	07	01	02	125	Tang Molar Atas Kiri	5
01	03	02	07	01	02	126	Tang Molar Atas Kanan	5
01	03	02	07	01	02	127	Tang Molar Bawah	5
01	03	02	07	01	02	128	Tang Incisivus/Anterior Bawah	5
01	03	02	07	01	02	129	Tang Radix Bawah	5
01	03	02	07	01	02	13	Dosator	5
01	03	02	07	01	02	130	Tang Molar Tiga Atas/Modifikasi	5
01	03	02	07	01	02	131	Alat Espe Eliper	5
01	03	02	07	01	02	132	Kasparaxium	5
01	03	02	07	01	02	133	Carving Amalgam	5
01	03	02	07	01	02	134	Needle Halder	5
01	03	02	07	01	02	136	mesial Cryer	5
01	03	02	07	01	02	137	Distal Cryer	5
01	03	02	07	01	02	138	Water Syringe	5
01	03	02	07	01	02	139	Air Blower	5
01	03	02	07	01	02	14	Minor Surgical Set (Alat Kedokteran Gigi)	5
01	03	02	07	01	02	140	Cotton Herder	5
01	03	02	07	01	02	141	Record Syringe	5
01	03	02	07	01	02	142	Cartridge Syringe	5
01	03	02	07	01	02	143	Cartridge Needle	5
01	03	02	07	01	02	144	Gun Scissors	5
01	03	02	07	01	02	145	Dappen Glass	5
01	03	02	07	01	02	146	Thick Glass Plate	5
01	03	02	07	01	02	147	Thin Glass Plate	5
01	03	02	07	01	02	148	Matrix Retamer + Band	5
01	03	02	07	01	02	149	mouth Murnor + Handle	5
01	03	02	07	01	02	15	Detal Serrion Set	5
01	03	02	07	01	02	150	Cement Spatula	5
01	03	02	07	01	02	151	Agzat	5
01	03	02	07	01	02	152	Cement Stopper	5
01	03	02	07	01	02	153	Amigan Stopper	5
01	03	02	07	01	02	154	Scaler	5
01	03	02	07	01	02	155	Excavator	5
01	03	02	07	01	02	156	Celluloid Slips	5
01	03	02	07	01	02	157	Mercury Doping Bottle	5



Kode Akun	Kode Kelom-pok	Kode Jenis	Kode Objek	Kode Rincian Objek	Kode Sub Rincian Objek	Kode Sub-Sub Rincian Objek	Uraian Barang	Masa Manfaat (Tahun)
01	03	02	07	01	02	158	Counter Angle Burs & Fiss	5
01	03	02	07	01	02	159	Hand Piece Burs	5
01	03	02	07	01	02	16	Pullah Motor	5
01	03	02	07	01	02	160	Dental Equipment	5
01	03	02	07	01	02	161	Forcep	5
01	03	02	07	01	02	162	Dental X Ray Trafo	5
01	03	02	07	01	02	163	Dental Field Elektronik	5
01	03	02	07	01	02	164	Dental Cabinet	5
01	03	02	07	01	02	165	Dental Portable Cabinet	5
01	03	02	07	01	02	166	Engine Belt	5
01	03	02	07	01	02	17	Gavitrax Generator	5
01	03	02	07	01	02	18	Niva Lite	5
01	03	02	07	01	02	19	Portable Dental Unit	5
01	03	02	07	01	02	20	Dental Unit	5
01	03	02	07	01	02	21	Dental Ultra Sonic	5
01	03	02	07	01	02	22	U.V. Lamp (Alat Kedokteran Gigi)	5
01	03	02	07	01	02	23	Amalgamator	5
01	03	02	07	01	02	24	Terminator	5
01	03	02	07	01	02	25	Articulat 205 Dental Unit	5
01	03	02	07	01	02	26	Amalgam Pistol/Stoper (Alat Kedokteran Gigi)	5
01	03	02	07	01	02	27	Articulat Free Place	5
01	03	02	07	01	02	28	Bend Pusher	5
01	03	02	07	01	02	29	Berge Pail	5
01	03	02	07	01	02	30	Bistal End Cutter	5
01	03	02	07	01	02	31	Dental X-Ray Unit	5
01	03	02	07	01	02	32	Bond Seater	5
01	03	02	07	01	02	33	Door Gigi	5
01	03	02	07	01	02	34	Bracket Holder	5
01	03	02	07	01	02	35	Burnisher	5
01	03	02	07	01	02	36	Hand Piece	5
01	03	02	07	01	02	37	Chisel	5
01	03	02	07	01	02	38	Carto Jec	5
01	03	02	07	01	02	39	Contra Angel	5
01	03	02	07	01	02	40	Crown Remover	5
01	03	02	07	01	02	41	Cryer	5
01	03	02	07	01	02	42	Air Set Airomatik	5
01	03	02	07	01	02	43	Curret Gigi	5
01	03	02	07	01	02	44	Curret Lurus/Bengkok	5
01	03	02	07	01	02	45	Cuvert	5
01	03	02	07	01	02	46	Dillarsaa	5
01	03	02	07	01	02	47	Electro Lyte Polisher	5
01	03	02	07	01	02	48	Engine Machine	5
01	03	02	07	01	02	49	Engine Portable Lengcap	5
01	03	02	07	01	02	50	Exkavator	5
01	03	02	07	01	02	51	Finger Protector	5
01	03	02	07	01	02	52	Hand Stuk/Hand Pice	5
01	03	02	07	01	02	53	Dental Hand Instruments Set	5
01	03	02	07	01	02	54	Handel Miss	5
01	03	02	07	01	02	55	Heliosit - Helomat	5
01	03	02	07	01	02	56	Hendpiece Airbin 400.000 Rpm	5
01	03	02	07	01	02	57	Hoeatuk (Mikrometer)	5
01	03	02	07	01	02	58	How Plier Bengkok Lurus	5
01	03	02	07	01	02	59	Intra Oral	5
01	03	02	07	01	02	60	Jangka	5
01	03	02	07	01	02	61	Jelenko Colid Bath	5
01	03	02	07	01	02	62	Kaca Mulut/Spigel	5
01	03	02	07	01	02	63	Kikir Gigi	5
01	03	02	07	01	02	64	Oral Surgical Set	5
01	03	02	07	01	02	65	Knobel Tang (Alat Kedokteran Gigi)	5
01	03	02	07	01	02	66	Knope Sonda	5
01	03	02	07	01	02	67	Laboratorium Hathe	5
01	03	02	07	01	02	68	Laring Suprane Dental Unit Shimatic 20 cc/Pontall	5
01	03	02	07	01	02	69	Laring Supreme Dental Unit	5
01	03	02	07	01	02	70	Light Curing Unit	5
01	03	02	07	01	02	71	LIP Retraktor	5
01	03	02	07	01	02	72	Mouth Piece	5
01	03	02	07	01	02	73	Motor Gigi Fora Tanpa Handpiece	5
01	03	02	07	01	02	74	Mouth Retraktor	5
01	03	02	07	01	02	75	Apdent Juater	5
01	03	02	07	01	02	76	Mouth Speder	5
01	03	02	07	01	02	77	Odner Bending	5
01	03	02	07	01	02	78	Okludator	5
01	03	02	07	01	02	79	Polishing Motor	5
01	03	02	07	01	02	80	Pengukur Bracket	5
01	03	02	07	01	02	81	Physiodispenser Implant + Microsurgery	5
01	03	02	07	01	02	82	PIK Hak Gigi	5
01	03	02	07	01	02	83	Pinset Dental	5
01	03	02	07	01	02	84	Pisau Lilin/Wasmess/Wax Knife	5
01	03	02	07	01	02	85	Plastik Instrument	5



Kode Akun	Kode Kelas	Kode Jenis	Kode Objek	Kode Rincian Objek	Kode Sub Rincian Objek	Kode Sub-Sub Rincian Objek	Uraian Barang	Masa Manfaat (Tahun)
01	03	02	07	01	02	88	Aero Sterilator	5
01	03	02	07	01	02	80	Press Untuk Dua Kafet	5
01	03	02	07	01	02	81	Press Untuk Satu Kapet	5
01	03	02	07	01	02	82	Prostetic Engine	5
01	03	02	07	01	02	83	Respiratorium	5
01	03	02	07	01	02	84	Semen Stoper	5
01	03	02	07	01	02	85	Shade Guide	5
01	03	02	07	01	02	86	Slip Join	5
01	03	02	07	01	02	87	Spatel Gips	5
01	03	02	07	01	02	88	Speculum Gigi	5
01	03	02	07	01	02	89	Spoet Welder	5
01	03	02	07	01	02	09	Operating Chair	5
01	03	02	07	01	02	90	Tang Clamer	5
01	03	02	07	01	02	91	Tang Ektraai (Dewasa/Anak)	5
01	03	02	07	01	02	92	Tang Omega	5
01	03	02	07	01	02	93	Tang Pengukur Bracket Depan/Belakang	5
01	03	02	07	01	02	94	Tang Rahang Bawah	5
01	03	02	07	01	02	95	Tang Removable Appliance	5
01	03	02	07	01	02	96	Tang Seles Guna	5
01	03	02	07	01	02	97	Tang Set	5
01	03	02	07	01	02	98	Tang Spatel/Kawat	5
01	03	02	07	01	02	99	Tang Sporaai	5
01	03	02	07	01	03		<b>ALAT KEDOKTERAN KELUARGA BERENCANA</b>	
01	03	02	07	01	03	01	Genekologi Tabel	5
01	03	02	07	01	03	10	Model Implan	5
01	03	02	07	01	03	11	Pengait IUD	5
01	03	02	07	01	03	12	Trocar Implan	5
01	03	02	07	01	03	13	Vasektomi Dissecting Clam	5
01	03	02	07	01	03	14	Vasektomi Kit Fix Ing Clam	5
01	03	02	07	01	03	16	Uterin Packing Forceps	5
01	03	02	07	01	03	17	Uterin Aplikator	5
01	03	02	07	01	03	18	Uterin Dillator (1 set)	5
01	03	02	07	01	03	19	Uterine Tenaculum Forceps	5
01	03	02	07	01	03	02	Tromol Gasa	5
01	03	02	07	01	03	20	Uterine Scissors	5
01	03	02	07	01	03	21	Uterine Elevating Forceps	5
01	03	02	07	01	03	22	Uterine Curette	5
01	03	02	07	01	03	23	Tenaxulum	5
01	03	02	07	01	03	24	Abortive Curette	5
01	03	02	07	01	03	25	Uterine Seizing Forceps	5
01	03	02	07	01	03	26	Uterine Gauze Packer	5
01	03	02	07	01	03	27	Uterine Dauche	5
01	03	02	07	01	03	28	Uterine Biopsy Curette	5
01	03	02	07	01	03	29	Uterine Suction Forceps	5
01	03	02	07	01	03	03	Service Model Kit	5
01	03	02	07	01	03	30	Uterine Tissue Forceps	5
01	03	02	07	01	03	31	Obstretical Vac Exter Set	5
01	03	02	07	01	03	32	Obstretical Forceps	5
01	03	02	07	01	03	33	Sponge Dressing Forceps	5
01	03	02	07	01	03	34	Placenta An Orum Forceps	5
01	03	02	07	01	03	35	Comb Concept Tribe	5
01	03	02	07	01	03	36	Decapitation Hook	5
01	03	02	07	01	03	37	Prefator	5
01	03	02	07	01	03	38	Decapitation Scissor	5
01	03	02	07	01	03	39	Membrane Performator	5
01	03	02	07	01	03	04	Speculum Model Kit	5
01	03	02	07	01	03	40	Nelston Urethral Catheter	5
01	03	02	07	01	03	41	Methal Urethral Catheter	5
01	03	02	07	01	03	42	Pelvi Meter	5
01	03	02	07	01	03	43	Internal pelvi Meter	5
01	03	02	07	01	03	44	Adult Badpan	5
01	03	02	07	01	03	45	Obtecal/Delivery/Table	5
01	03	02	07	01	03	46	Instrument & Dress Table	5
01	03	02	07	01	03	47	Floor Utensil Rack	5
01	03	02	07	01	03	48	Tray Carriage	5
01	03	02	07	01	03	49	Human Body Mdl Male	5
01	03	02	07	01	03	05	Uterin Dressing	5
01	03	02	07	01	03	50	Human Body Mdl Female	5
01	03	02	07	01	03	51	Pooling Screen	5
01	03	02	07	01	03	52	Oxygen Inhaler Apparat	5
01	03	02	07	01	03	53	Oxygen Cilinder Rack	5
01	03	02	07	01	03	54	Oxygen Regulator	5
01	03	02	07	01	03	55	Feeding Cup	5
01	03	02	07	01	03	56	Vaginal Tip	5
01	03	02	07	01	03	57	Infant Rectal Tip	5
01	03	02	07	01	03	58	Adult Rectal Tip	5
01	03	02	07	01	03	59	Infant Rectal Syringe	5
01	03	02	07	01	03	06	Speculum	5
01	03	02	07	01	03	60	Trach Catheter/Trap	5

Kode Akan	Kode Kelom- pok	Kode Jenis	Kode Objek	Kode Rincian Objek	Kode Sub Rincian Objek	Kode Sub-Sub Rincian Objek	Uraian Barang	Masa Manfaat (Tahun)
01	03	02	07	01	03	61	Cleg Palate/NIP/Trap	5
01	03	02	07	01	03	62	Intra Uterine Syringe	5
01	03	02	07	01	03	63	Cervical/Pedical Needle	5
01	03	02	07	01	03	64	Placenta Model	5
01	03	02	07	01	03	65	Gevecolod Bed	5
01	03	02	07	01	03	66	Scemmer Lamp	5
01	03	02	07	01	03	67	Kom. Metal	5
01	03	02	07	01	03	68	Laonpest	5
01	03	02	07	01	03	69	Rectal Camula	5
01	03	02	07	01	03	07	Instrumen Tray	5
01	03	02	07	01	03	70	Acteri Clencky	5
01	03	02	07	01	03	71	Standar Cruber	5
01	03	02	07	01	03	72	Vaginal Powder Blower	5
01	03	02	07	01	03	08	Uterin Zone	5
01	03	02	07	01	03	09	Extraktur IUD	5
01	03	02	07	01	04		<b>ALAT KEDOKTERAN BEDAH</b>	
01	03	02	07	01	04	01	Minor Surgeri Set	5
01	03	02	07	01	04	10	Thyroideotomy Set	5
01	03	02	07	01	04	100	Kocher Retraktor	5
01	03	02	07	01	04	101	Kocherpis Sonde	5
01	03	02	07	01	04	102	Kom Kompres (Alat Kedokteran Bedah)	5
01	03	02	07	01	04	103	Kom Novocain	5
01	03	02	07	01	04	104	Kursi Zeis	5
01	03	02	07	01	04	105	Laminectomy Set	5
01	03	02	07	01	04	106	Langen Back Retractor	5
01	03	02	07	01	04	107	Laparotomi Set	5
01	03	02	07	01	04	108	Laparoscopy Cholecystectomy	5
01	03	02	07	01	04	109	Laringectomi Set	5
01	03	02	07	01	04	11	Anaesthesia App	5
01	03	02	07	01	04	110	Lawrence Disecting Forceps	5
01	03	02	07	01	04	111	Life Care Pump	5
01	03	02	07	01	04	112	Mairglo Scisor	5
01	03	02	07	01	04	113	Manual Amprytation Set	5
01	03	02	07	01	04	114	Marinus Intistimal And Stomah Pops	5
01	03	02	07	01	04	115	Masquito Klem	5
01	03	02	07	01	04	116	Mayo Blake Galls Tone Forceps	5
01	03	02	07	01	04	117	Mayo Table Stand Mobile, Stainless Steel	5
01	03	02	07	01	04	118	Mayo Vaginal Ugoait Set	5
01	03	02	07	01	04	119	Meeker Dissection Clamp	5
01	03	02	07	01	04	12	Operating Table Bedah	5
01	03	02	07	01	04	120	Meja Gynokologie	5
01	03	02	07	01	04	121	Meja Opel Model Recal 700	5
01	03	02	07	01	04	122	Meja Operasi Minor	5
01	03	02	07	01	04	123	Mesh Graft Dermatome	5
01	03	02	07	01	04	124	Micro E Controller	5
01	03	02	07	01	04	125	Micro Surgery Set	5
01	03	02	07	01	04	126	Middledorff Retraktor	5
01	03	02	07	01	04	127	Mikulis	5
01	03	02	07	01	04	128	Mikulica Pental Full Cvd	5
01	03	02	07	01	04	129	Minor Anesthetic Apparatus	5
01	03	02	07	01	04	13	Electro Surgery Unit	5
01	03	02	07	01	04	130	Minor Basic Set	5
01	03	02	07	01	04	131	Mixer Disecting Forceps	5
01	03	02	07	01	04	132	Multipurpose Operating Table With Standard Accessories	5
01	03	02	07	01	04	133	Mytle Probe (LEAP)	5
01	03	02	07	01	04	134	O HAAK	5
01	03	02	07	01	04	135	Operating Tekvation	5
01	03	02	07	01	04	136	Orthopedi Instrument Set	5
01	03	02	07	01	04	137	Osteotomi Knife (Lengkung, Lurus)	5
01	03	02	07	01	04	138	Park Retractor	5
01	03	02	07	01	04	139	Part Director	5
01	03	02	07	01	04	14	Endoscopy Unit	5
01	03	02	07	01	04	140	Perforator 50 Electric	5
01	03	02	07	01	04	141	Pinsat Bayonet (Alat Kedokteran Bedah)	5
01	03	02	07	01	04	142	Pinsat Klem	5
01	03	02	07	01	04	143	Platol (Ramratial Shannon)	5
01	03	02	07	01	04	144	Plastic Surgery	5
01	03	02	07	01	04	145	Probe	5
01	03	02	07	01	04	146	Rectal Apuraty Set	5
01	03	02	07	01	04	147	Rectasiguwi Tescophy	5
01	03	02	07	01	04	148	Rectum Canule	5
01	03	02	07	01	04	149	Resectoscope Set	5
01	03	02	07	01	04	15	Operating Microscope (Alat Kedokteran Bedah)	5
01	03	02	07	01	04	150	Retractor	5
01	03	02	07	01	04	151	Rige Led Mixer	5
01	03	02	07	01	04	152	Roux Retraktor	5
01	03	02	07	01	04	153	Set Haemoroid	5
01	03	02	07	01	04	154	Set Kidney	5
01	03	02	07	01	04	155	Set Klem Hepar	5

Kode Akun	Kode Rekam pok	Kode Jenis	Kode Objek	Kode Rincian Objek	Kode Sub Rincian Objek	Kode Sub-Sub Rincian Objek	Urutan Barang	Masa Manfaat (Tahun)
01	03	02	07	01	04	156	Set Laparoscope	5
01	03	02	07	01	04	157	Set Sonde Urologi	5
01	03	02	07	01	04	158	Set Statulsky	5
01	03	02	07	01	04	159	Set Thoracotomy	5
01	03	02	07	01	04	16	Cryo Surgery	5
01	03	02	07	01	04	160	Set Vascular	5
01	03	02	07	01	04	161	Sigmoid Clam	5
01	03	02	07	01	04	162	Skin Hook	5
01	03	02	07	01	04	163	Sponge Holding	5
01	03	02	07	01	04	164	Star Pand	5
01	03	02	07	01	04	165	Slight Long Rirtoral	5
01	03	02	07	01	04	166	STSG	5
01	03	02	07	01	04	167	Surgery For Cancer Of The Oesophagus	5
01	03	02	07	01	04	168	Surgical Forcep	5
01	03	02	07	01	04	169	Surgical Instrument Basic	5
01	03	02	07	01	04	17	Ultra Sound Cleaner	5
01	03	02	07	01	04	170	Surgical Instrument	5
01	03	02	07	01	04	171	Surgical Slazas	5
01	03	02	07	01	04	172	Surgical Syrm	5
01	03	02	07	01	04	173	Syringe Pump (Alat Kedokteran Bedah)	5
01	03	02	07	01	04	174	Tang Mazeuk	5
01	03	02	07	01	04	175	TC Stexidord SCS BL-BL STRr	5
01	03	02	07	01	04	176	Thoracotomy Set	5
01	03	02	07	01	04	177	Thoracic Orthopedi Surgery Set	5
01	03	02	07	01	04	178	Tracheotomy Set (Alat Kedokteran Bedah)	5
01	03	02	07	01	04	179	Tropomation Set	5
01	03	02	07	01	04	18	Colposcope (Alat Kedokteran Bedah)	5
01	03	02	07	01	04	180	Tricar Jarum	5
01	03	02	07	01	04	181	Troicart (Alat Kedokteran Bedah)	5
01	03	02	07	01	04	182	Turner Warwick Gall Ston Pcf	5
01	03	02	07	01	04	183	Urological Surgery Set	5
01	03	02	07	01	04	184	Vaginal Hytrectomy	5
01	03	02	07	01	04	185	Vena Sectic Set	5
01	03	02	07	01	04	186	Verband Set	5
01	03	02	07	01	04	187	vesual Camar	5
01	03	02	07	01	04	188	Wound Hak	5
01	03	02	07	01	04	189	Zeis	5
01	03	02	07	01	04	19	Echotonometer	5
01	03	02	07	01	04	02	Mayor Surgeri Set	5
01	03	02	07	01	04	20	Instalasi Gas Medik	5
01	03	02	07	01	04	21	Laser Coagulator	5
01	03	02	07	01	04	22	Mobile Operating Lamp	5
01	03	02	07	01	04	23	Polygraph	5
01	03	02	07	01	04	24	Mobile X-Ray C-Arm	5
01	03	02	07	01	04	25	Abdomal Surgery Set	5
01	03	02	07	01	04	26	Abdominal Spatulas	5
01	03	02	07	01	04	27	Instrument Bedah Syaraf	5
01	03	02	07	01	04	28	Allis Klem	5
01	03	02	07	01	04	29	Amputation Surgery Set	5
01	03	02	07	01	04	03	Nephrectomy Set	5
01	03	02	07	01	04	30	Anuscope (Anak,Dewasa)	5
01	03	02	07	01	04	31	Anuscopy Set	5
01	03	02	07	01	04	32	Operating Teaches Light Strates	5
01	03	02	07	01	04	33	Appendectomy Instrumen Set	5
01	03	02	07	01	04	34	Approach Sinator	5
01	03	02	07	01	04	35	Arthroscopy	5
01	03	02	07	01	04	36	Basic Surgical Instrument	5
01	03	02	07	01	04	37	Biopsi Forceps TB.100 (Olympus)	5
01	03	02	07	01	04	38	Biopsi Tang	5
01	03	02	07	01	04	39	Boor Listrik	5
01	03	02	07	01	04	04	Circumnsision Set	5
01	03	02	07	01	04	40	Bougie (Hagar, Metal,Urethra)	5
01	03	02	07	01	04	41	Buldog	5
01	03	02	07	01	04	42	Burn Tang Lengkap Dengan Lift	5
01	03	02	07	01	04	43	Busteustinal Clam Curved	5
01	03	02	07	01	04	44	C B D	5
01	03	02	07	01	04	45	Canule	5
01	03	02	07	01	04	46	Ceiling Operating Lamp 7 M Halogen	5
01	03	02	07	01	04	47	Child Basic Instrument Set	5
01	03	02	07	01	04	48	Choledofiberscope	5
01	03	02	07	01	04	49	Chromovision	5
01	03	02	07	01	04	05	Orthopedy Set	5
01	03	02	07	01	04	50	Clips Forcep	5
01	03	02	07	01	04	51	Colon Fiberscope	5
01	03	02	07	01	04	52	Comiatun Set	5
01	03	02	07	01	04	53	Curve Long Rirtoral	5
01	03	02	07	01	04	54	Cusa Cover	5
01	03	02	07	01	04	55	Cutting Mikro Spacement	5
01	03	02	07	01	04	56	Cystoscopy	5



Kode Akan	Kode Kelom- pok	Kode Jenis	Kode Objek	Kode Rincian Objek	Kode Sub Rincian Objek	Kode Sub-Sub Rincian Objek	Urutan Barang	Masa Manfaat (Tahun)
01	03	02	07	01	04	57	Czerny Gall Stone Forceps	5
01	03	02	07	01	04	58	Deaver Retractor	5
01	03	02	07	01	04	59	Debaky Aortile Aneurysm Clamp	5
01	03	02	07	01	04	60	Rectum Set	5
01	03	02	07	01	04	61	Debaky Cardiovascular Scissors	5
01	03	02	07	01	04	62	Debaky Pear Forceps Cun	5
01	03	02	07	01	04	63	Deower Retractor	5
01	03	02	07	01	04	64	Desjardin Galls T Scoop Pig	5
01	03	02	07	01	04	65	Dopscan	5
01	03	02	07	01	04	66	Dual Temperature Steam Steriliser	5
01	03	02	07	01	04	67	Duck Mem (Dessar, Kech)	5
01	03	02	07	01	04	68	Dupal	5
01	03	02	07	01	04	69	Electric Suction Pump	5
01	03	02	07	01	04	70	Electric Table	5
01	03	02	07	01	04	71	Tracheotomy Set	5
01	03	02	07	01	04	72	Electric Cauter	5
01	03	02	07	01	04	73	Emergency Trolley	5
01	03	02	07	01	04	74	Endophare	5
01	03	02	07	01	04	75	Examination Light	5
01	03	02	07	01	04	76	Fused Air Lig And Dias Pcs	5
01	03	02	07	01	04	77	Gagang Batut/ Handput Pisau/Scapel	5
01	03	02	07	01	04	78	Garpu/ Retractor	5
01	03	02	07	01	04	79	Gayon Renal Pedicle Clam	5
01	03	02	07	01	04	80	Gergaji Gips Biasa	5
01	03	02	07	01	04	81	Gergaji Gips Listrik	5
01	03	02	07	01	04	82	Gastro Intestinal Set	5
01	03	02	07	01	04	83	Gynaecologi Operating Set	5
01	03	02	07	01	04	84	Hak Langen Beck	5
01	03	02	07	01	04	85	Hak Pembuka Otot	5
01	03	02	07	01	04	86	Heating Set	5
01	03	02	07	01	04	87	Hend Surgical Set	5
01	03	02	07	01	04	88	Herniotomi Set	5
01	03	02	07	01	04	89	Hernia Instrumen Set	5
01	03	02	07	01	04	90	Hoesel	5
01	03	02	07	01	04	91	Instrument Pin	5
01	03	02	07	01	04	92	Instrument Lany	5
01	03	02	07	01	04	93	Blas And Urology Set	5
01	03	02	07	01	04	94	Intestinal Instrument	5
01	03	02	07	01	04	95	Israel Retractor	5
01	03	02	07	01	04	96	Jacob Yule Forceps	5
01	03	02	07	01	04	97	Jening Mouth	5
01	03	02	07	01	04	98	Kien Nail	5
01	03	02	07	01	04	99	KIKR Osteotomi (Lengkung, Lurus)	5
01	03	02	07	01	04	100	Klem Jaringan	5
01	03	02	07	01	04	101	Klem Pangkal	5
01	03	02	07	01	04	102	Knabel Tang (Alat Kedokteran Bedah)	5
01	03	02	07	01	04	103	Kocher Atisu Intest Poceps	5
01	03	02	07	01	05		<b>ALAT KESEHATAN KEBIDANAN DAN PENYAKIT KANDUNGAN</b>	
01	03	02	07	01	05	01	Normal Delevey Set	5
01	03	02	07	01	05	10	Basic Obstetric Set	5
01	03	02	07	01	05	100	Miswery Outfitbag	5
01	03	02	07	01	05	101	More Lip Prothesis	5
01	03	02	07	01	05	102	Nasinal Hytrektomi	5
01	03	02	07	01	05	103	Obstetric Diagnostic Kit	5
01	03	02	07	01	05	104	Oxygen Therapy Set	5
01	03	02	07	01	05	105	Partus Instrument Set	5
01	03	02	07	01	05	106	Pemecah Ketuban	5
01	03	02	07	01	05	107	Pengait Brawn	5
01	03	02	07	01	05	108	Pengukur Panggul	5
01	03	02	07	01	05	109	Resusitator Untuk Baby Ambu	5
01	03	02	07	01	05	11	Gynecological Examining Table	5
01	03	02	07	01	05	110	Retractor (Simon Vaginal Retractor)	5
01	03	02	07	01	05	111	Sendok Curet	5
01	03	02	07	01	05	112	Sonde Lurus	5
01	03	02	07	01	05	113	Sonde Uterus (Alat Kesehatan Kebidanan Dan Penyakit Kandungan)	5
01	03	02	07	01	05	114	Stainless Steel Ware Set	5
01	03	02	07	01	05	115	Stratur Wira	5
01	03	02	07	01	05	116	Sutere Episiotomi Set	5
01	03	02	07	01	05	117	Tampon Tang	5
01	03	02	07	01	05	118	Tonaxis Catheter	5
01	03	02	07	01	05	119	U S G For Obgyn	5
01	03	02	07	01	05	12	Operating Table For Gynecologi	5
01	03	02	07	01	05	120	Uterial Clamp	5
01	03	02	07	01	05	121	Uterine Dressing Forceps 23 Cm Stainless Steel	5
01	03	02	07	01	05	122	Vasikal Vaginal Petrolarepair Set	5
01	03	02	07	01	05	123	Visical Vaginal Futula Repair Set	5
01	03	02	07	01	05	124	Alat Periksa Kehamilan	5
01	03	02	07	01	05	125	Scherm	5
01	03	02	07	01	05	126	Toples	5



Kode Akun	Kode Kelas pok	Kode Jenis	Kode Objek	Kode Rincian Objek	Kode Sub Rincian Objek	Kode Sub-Sub Rincian Objek	Uraian Barang	Masa Manfaat (Tahun)
01	03	02	07	01	05	127	Pinset Chururigris	5
01	03	02	07	01	05	128	Nailholder	5
01	03	02	07	01	05	129	Klem (Alat Kesehatan Kebidanan Dan Penyakit Kandungan)	5
01	03	02	07	01	05	13	Trubus Stethoscop	5
01	03	02	07	01	05	130	Cardio Aid	5
01	03	02	07	01	05	131	Tabung Periksa Uric	5
01	03	02	07	01	05	132	Kober Tang	5
01	03	02	07	01	05	133	Ekg Manual	5
01	03	02	07	01	05	134	Alat Perlengkapan Kebidanan	5
01	03	02	07	01	05	135	Delivery and operating Table	5
01	03	02	07	01	05	136	Uterine Hiss Forceps 23 Cm	5
01	03	02	07	01	05	137	Uterine Hiss Forceps 23 Cm Stainless Steel	5
01	03	02	07	01	05	138	Schoder Hiss Forceps 23 Cm Stainless Steel	5
01	03	02	07	01	05	139	Schoder Vulvaum Forceps	5
01	03	02	07	01	05	14	Irrigator Stand Single	5
01	03	02	07	01	05	140	Suction Pump	5
01	03	02	07	01	05	141	Operating table	5
01	03	02	07	01	05	142	Anesthesi apparatur	5
01	03	02	07	01	05	143	Operating Lamp	5
01	03	02	07	01	05	144	Infusion Pump	5
01	03	02	07	01	05	145	Baby Weighing Scale	5
01	03	02	07	01	05	146	Gygmomanometer Exam Table	5
01	03	02	07	01	05	147	Spygmomanometer	5
01	03	02	07	01	05	148	Examination Table	5
01	03	02	07	01	05	149	Examination Lamp	5
01	03	02	07	01	05	15	Irrigator Botlo Complete With Irrigating Tube	5
01	03	02	07	01	05	150	Scale weight	5
01	03	02	07	01	05	151	Autoclave Table	5
01	03	02	07	01	05	152	Film Viewer	5
01	03	02	07	01	05	153	electrocardiogram	5
01	03	02	07	01	05	16	Blader Syringe Complete	5
01	03	02	07	01	05	17	Nelaton Chateter Urethral Ruber Catheter 12-14-16-18FR	5
01	03	02	07	01	05	18	Metal Catheter For Female No.8.9.10.11 Depan Bengkok	5
01	03	02	07	01	05	19	Umbilical Clam	5
01	03	02	07	01	05	20	Hysterectomy Set	5
01	03	02	07	01	05	20	Umbilical Scissor 16 Cm Stainless Steel	5
01	03	02	07	01	05	21	Umbilical Cord Replaiting Set Instrumens	5
01	03	02	07	01	05	22	Placenta Basis Stainless Steel	5
01	03	02	07	01	05	23	Baby Bath Tub	5
01	03	02	07	01	05	24	Scale For New Born Baby Capacity 15 Kgs	5
01	03	02	07	01	05	25	Indwelling Catheter Infan Feeding	5
01	03	02	07	01	05	26	Premature Infans Incubator	5
01	03	02	07	01	05	27	Oxygen Regulator	5
01	03	02	07	01	05	28	Oxygen Recisitator For Infans	5
01	03	02	07	01	05	29	Hiswivory Cufit Bag	5
01	03	02	07	01	05	30	Caesarean Section Set	5
01	03	02	07	01	05	30	Intravenous Giving Set	5
01	03	02	07	01	05	31	Cusco Vaginal Speculum Size L.S.M	5
01	03	02	07	01	05	32	Crages Vaginal Speculum Size L.S.M	5
01	03	02	07	01	05	33	Kreuteler Vaginal Speculum	5
01	03	02	07	01	05	34	Simsom Vaginal Retractor Size L.S.M	5
01	03	02	07	01	05	35	Braun Uterine Syringe	5
01	03	02	07	01	05	36	Dilator For Eclamsia Set Of 8 Pcs	5
01	03	02	07	01	05	37	Uterine Catheter Dilating & Irrigating Steel	5
01	03	02	07	01	05	38	Simon Uterine Scoope 24 Cm Stainless Steel	5
01	03	02	07	01	05	39	Bosemen Tampan Forceps 25 Cm Stainless Steel	5
01	03	02	07	01	05	40	Pathological Delivery Set	5
01	03	02	07	01	05	40	Schroder Vulselum Forceps 13 Cm Stainless	5
01	03	02	07	01	05	41	Schroder Vulselum Forceps	5
01	03	02	07	01	05	42	Placenta Forceps 28 Cm Stainless Steel	5
01	03	02	07	01	05	43	Sim Uterine Currete Blunt Sharp No.1 No.425 Cm SS	5
01	03	02	07	01	05	44	Uterine Scoope With Burts 24 Cm SS	5
01	03	02	07	01	05	45	Uterine Biopsy Punc 24 Cm Stainless Steel	5
01	03	02	07	01	05	46	Thom Gaylor Specement 22 Cm Stainless Steel	5
01	03	02	07	01	05	47	Siebold Uterine Scissor 24,5 Cm Stainless Steel	5
01	03	02	07	01	05	48	Naegle Obstetrical Forceps 35,5 Cm Stainless Steel	5
01	03	02	07	01	05	49	Kielland Obstetrical Forceps 38 Cm Stainless Steel	5
01	03	02	07	01	05	50	Embryotomy Set	5
01	03	02	07	01	05	50	Piper Obstetrical Forceps 44 Cm Stainless Steel	5
01	03	02	07	01	05	51	Naegle Perforator 27 Cm Stainless Steel	5
01	03	02	07	01	05	52	Vacuum Extractor (Alat Kesehatan Kebidanan Dan Penyakit Kandungan)	5
01	03	02	07	01	05	53	Postal Monitoring	5
01	03	02	07	01	05	54	Kymography Hydro/Co2	5
01	03	02	07	01	05	55	Cardiotocography	5
01	03	02	07	01	05	56	Electro Cardiography (Alat Kes. Kebidanan & Penyakit Kandungan)	5
01	03	02	07	01	05	57	Neonatal Resuscitation	5
01	03	02	07	01	05	58	Baby Incubator (Alat Kesehatan Kebidanan Dan Penyakit Kandungan)	5
01	03	02	07	01	05	59	Abortus Tang	5
01	03	02	07	01	05	60	Vaginal Sterilization	5

Kode Akun	Kode Rekon polik	Kode Jenis	Kode Objek	Kode Rincian Objek	Kode Sub Rincian Objek	Kode Sub-Sub Rincian Objek	Uraian Barang	Masa Manfaat (Tahun)
01	03	02	07	01	05	60	Adult Volume Ventilator	5
01	03	02	07	01	05	61	Alat Partus Set	5
01	03	02	07	01	05	62	Alligator	5
01	03	02	07	01	05	63	Angkat Agraf Set	5
01	03	02	07	01	05	64	Automatic Blood Cheminarian Analyzer (Hitachi)	5
01	03	02	07	01	05	65	Basto Vaginal Instrument Set	5
01	03	02	07	01	05	66	Bois Pump	5
01	03	02	07	01	05	67	Bone Cutting Forcep Roger	5
01	03	02	07	01	05	68	Bone Holder Forcep Regular	5
01	03	02	07	01	05	69	Bongol Cosophages/Sewart	5
01	03	02	07	01	05	70	Perinatologi Set	5
01	03	02	07	01	05	71	Born Curret	5
01	03	02	07	01	05	72	Born Retektor	5
01	03	02	07	01	05	73	Breast Pump	5
01	03	02	07	01	05	74	Buslo Nasinal Instrument	5
01	03	02	07	01	05	75	Calpohaply Set	5
01	03	02	07	01	05	76	Canule Vacuum Curret	5
01	03	02	07	01	05	77	Cardiotocography Unit	5
01	03	02	07	01	05	78	Cuiposcope (Alat Kesehatan Kebidanan Dan Penyakit Kandungan)	5
01	03	02	07	01	05	79	Combined Vacuum Extractor & Curetage	5
01	03	02	07	01	05	80	Cryosurgery	5
01	03	02	07	01	05	81	Curetage And Dilation Set	5
01	03	02	07	01	05	82	Cup Vacuum Ekstraksi	5
01	03	02	07	01	05	83	Dopler (Fetal Heart Sound Detector)	5
01	03	02	07	01	05	84	Dikapitasi Hak	5
01	03	02	07	01	05	85	Flash Monted Box 54 Demiaion	5
01	03	02	07	01	05	86	Retinal Phone	5
01	03	02	07	01	05	87	Forcep Pulture	5
01	03	02	07	01	05	88	Forceps Neagle/Kieland/Piper	5
01	03	02	07	01	05	89	Granid Clas	5
01	03	02	07	01	05	90	Gynecology Examination Set	5
01	03	02	07	01	05	91	HPP Set	5
01	03	02	07	01	05	92	Vaginal Repair Set	5
01	03	02	07	01	05	93	Hysteroscope	5
01	03	02	07	01	05	94	Instrument Boiler	5
01	03	02	07	01	05	95	Instrument Trolley, Stainless Steel	5
01	03	02	07	01	05	96	Kagel Tang	5
01	03	02	07	01	05	97	Kymographic Tubal Insufflating	5
01	03	02	07	01	05	98	Lampu Gynaecologi	5
01	03	02	07	01	05	99	Lead Bit With Recable Electric Mill	5
01	03	02	07	01	05	100	Longtiasu Forcep	5
01	03	02	07	01	05	101	Mayor Vaginal	5
01	03	02	07	01	05	102	Mniaparatomy Instrument Set	5
01	03	02	07	01	06	01	<b>ALAT KEDOKTERAN THT</b>	
01	03	02	07	01	06	10	Ear Diagnosis Set	5
01	03	02	07	01	06	100	Othoscope	5
01	03	02	07	01	06	101	Portable Microwave Therapy	5
01	03	02	07	01	06	102	Repetorium	5
01	03	02	07	01	06	103	Respiratorium Dikal Lurus/Lengkung	5
01	03	02	07	01	06	104	Retractor Opula	5
01	03	02	07	01	06	105	Rhinos Plastik	5
01	03	02	07	01	06	106	Rhinascopy Mirror	5
01	03	02	07	01	06	107	Rinaural Stetoscope	5
01	03	02	07	01	06	108	Set Canule Beaser	5
01	03	02	07	01	06	109	Septo Plastik	5
01	03	02	07	01	06	110	Septo Respiratorium	5
01	03	02	07	01	06	111	ENT Treatment	5
01	03	02	07	01	06	112	Septum Forcep	5
01	03	02	07	01	06	113	Septum Respiratorium	5
01	03	02	07	01	06	114	Septum Straightening	5
01	03	02	07	01	06	115	Single Famiar Hapares Cape	5
01	03	02	07	01	06	116	Sinoscopy Trocar	5
01	03	02	07	01	06	117	Sluder Balinge	5
01	03	02	07	01	06	118	Speculum Retractor Nasal	5
01	03	02	07	01	06	119	Speculum Khan	5
01	03	02	07	01	06	120	Speculum Telinga	5
01	03	02	07	01	06	121	Spoon Telinga	5
01	03	02	07	01	06	122	Sinuscope	5
01	03	02	07	01	06	123	Stroboscapy Unit	5
01	03	02	07	01	06	124	Tang Bright	5
01	03	02	07	01	06	125	Teaching Cape M 12 M	5
01	03	02	07	01	06	126	Telescope (Alat Kedokteran Tht)	5
01	03	02	07	01	06	127	THT Examination Set For Tj Hindra Laringos Cape 847635	5
01	03	02	07	01	06	128	Mangiacco 445057 Sicope Biner 845901 (Walf)	5
01	03	02	07	01	06	129	Tonsil Artery Forcep	5
01	03	02	07	01	06	130	Tonsil Dissecting	5
01	03	02	07	01	06	131	Tonsil Dissector/Henke	5
01	03	02	07	01	06	132	Tonsil Klem/Mesa/Blaaa	5
01	03	02	07	01	06	133	Rhinoscope	5

Kode Akun	Kode Kelum pok	Kode Jenis	Kode Objek	Kode Rincian Objek	Kode Sub Rincian Objek	Kode Sub-Sub Rincian Objek	Uraian Barang	Masa Manfaat (Tahun)
01	03	02	07	01	06	130	Tonsil Knife	5
01	03	02	07	01	06	131	Tonsil Seizing Forcep	5
01	03	02	07	01	06	132	Tonsil Coarse/ EVDS	5
01	03	02	07	01	06	133	Tonsil Suction Tube	5
01	03	02	07	01	06	134	Tounge Depressor	5
01	03	02	07	01	06	135	Trachea Canula (Alat Kedokteran Tht)	5
01	03	02	07	01	06	136	Trachna Retractor Bergigi (1,2,3,4,5,6)	5
01	03	02	07	01	06	137	Tracheal Tubes Luer	5
01	03	02	07	01	06	138	Tracheotomy Set (Alat Kedokteran Tht)	5
01	03	02	07	01	06	139	Troitsch	5
01	03	02	07	01	06	14	Tlaryngoscope	5
01	03	02	07	01	06	140	Troicart (Alat Kedokteran Tht)	5
01	03	02	07	01	06	141	Tuning Fork	5
01	03	02	07	01	06	142	Tuning Fork Set	5
01	03	02	07	01	06	143	Tympanogram	5
01	03	02	07	01	06	144	Tympanum Perdrators Saver	5
01	03	02	07	01	06	145	Water Drages	5
01	03	02	07	01	06	146	X-Ray Viewer	5
01	03	02	07	01	06	148	Transformer 4-6 Vols	5
01	03	02	07	01	06	149	Vena dissection	5
01	03	02	07	01	06	15	Laryngoscope	5
01	03	02	07	01	06	150	Anerthetic Apparatus	5
01	03	02	07	01	06	151	Ultra Violet Lamp	5
01	03	02	07	01	06	152	Era Speculum 1 2 3	5
01	03	02	07	01	06	153	Politzer Air Bag	5
01	03	02	07	01	06	154	Eustachian Catheter	5
01	03	02	07	01	06	155	Suction Pump	5
01	03	02	07	01	06	156	Ear Cotton Applicator	5
01	03	02	07	01	06	157	Ear Perforation Knife	5
01	03	02	07	01	06	158	Ear Furuncle Knife	5
01	03	02	07	01	06	159	Ear Baryonet Forceps	5
01	03	02	07	01	06	16	Nasofaringoscope	5
01	03	02	07	01	06	160	Era Knee Forceps	5
01	03	02	07	01	06	161	Eartman Ear Porps	5
01	03	02	07	01	06	162	Krause Ear Snare	5
01	03	02	07	01	06	163	Powder Blower	5
01	03	02	07	01	06	164	Era Syringe (200 CC)	5
01	03	02	07	01	06	165	Man Passow Retractor	5
01	03	02	07	01	06	166	Jensen Retractor	5
01	03	02	07	01	06	167	Hartmanns attic Canutle	5
01	03	02	07	01	06	168	Antrum Hook	5
01	03	02	07	01	06	169	Volman Hone Curette	5
01	03	02	07	01	06	17	Respiration Apparatus	5
01	03	02	07	01	06	170	Vullkman Retr 2 3 4. Prog	5
01	03	02	07	01	06	171	Langenback Retractor	5
01	03	02	07	01	06	172	Peroistal retractor	5
01	03	02	07	01	06	173	Langenback Raspatory	5
01	03	02	07	01	06	174	Barth bone curette	5
01	03	02	07	01	06	175	Cithian Bone nib rong	5
01	03	02	07	01	06	176	Lucas Ronguer	5
01	03	02	07	01	06	177	Groved Director	5
01	03	02	07	01	06	178	Krause Nasal Snare	5
01	03	02	07	01	06	179	Hman turbin Scissors	5
01	03	02	07	01	06	18	Minor Electro Surgery	5
01	03	02	07	01	06	180	Bullger Sept. Knife	5
01	03	02	07	01	06	181	KillNasal Wing Retf	5
01	03	02	07	01	06	182	Kill Max antrum Canula	5
01	03	02	07	01	06	183	Maxillary Antum Trocar	5
01	03	02	07	01	06	184	Max Sinus Mikosa/C>K	5
01	03	02	07	01	06	185	Kill Nasal Sinus Muc. Curt	5
01	03	02	07	01	06	186	Smell Instrument Sterilized	5
01	03	02	07	01	06	187	Killian Bone Hemostat	5
01	03	02	07	01	06	188	Hartman Nasal Speculum	5
01	03	02	07	01	06	189	kill Nasal Speculum	5
01	03	02	07	01	06	19	Evoke Response Potensial (Alat Kedokteran THT)	5
01	03	02	07	01	06	190	Ethmoid Curette	5
01	03	02	07	01	06	191	Kill Nasal G&G	5
01	03	02	07	01	06	192	Kill Eyeball Protect	5
01	03	02	07	01	06	193	Mack/Bale tonsitome	5
01	03	02	07	01	06	194	Tonsil Knife/Diactor	5
01	03	02	07	01	06	195	Tonsil Snace	5
01	03	02	07	01	06	196	Tonsil scissorera	5
01	03	02	07	01	06	197	Tonsil Dias & Fir Retr	5
01	03	02	07	01	06	198	Tonsil Suction Canula	5
01	03	02	07	01	06	199	Prophy Biatoury	5
01	03	02	07	01	06	20	Nose Diagnosis Set	5
01	03	02	07	01	06	200	Adenoid Curretes	5
01	03	02	07	01	06	200	Fincer Guard	5
01	03	02	07	01	06	201	Backman Adnoid Cur	5



Kode Akun	Kode Kelom pok	Kode Jenis	Kode Objek	Kode Rincian Objek	Kode Sub Rincian Objek	Kode Sub-Sub Rincian Objek	Urutan Barang	Masa Manfaat (Tahun)
01	03	02	08	01	05	15	FX Rock Grade	8
01	03	02	08	01	05	16	Rock Toughness Tester	8
01	03	02	08	01	05	17	Hand Compression Falker	8
01	03	02	08	01	05	18	Rock Masonry Falker	8
01	03	02	08	01	05	19	Polishing Grinder	8
01	03	02	08	01	05	02	Geological Hammer	8
01	03	02	08	01	05	20	Elektrik Compression Tester	8
01	03	02	08	01	05	21	Soft Rock Compression Machine	8
01	03	02	08	01	05	22	Rock Stress Ass Gauge	8
01	03	02	08	01	05	23	Seive Shaker Ass	8
01	03	02	08	01	05	24	Safety Goggles	8
01	03	02	08	01	05	25	Micrometer Eyefee	8
01	03	02	08	01	05	26	Rock Coulor Chart	8
01	03	02	08	01	05	27	Rock Masonry Saw	8
01	03	02	08	01	05	03	Geological Compass	8
01	03	02	08	01	05	04	Tripod Compass	8
01	03	02	08	01	05	05	Car Compass	8
01	03	02	08	01	05	06	Pocket Steroscope	8
01	03	02	08	01	05	07	Camera Photo Micrograph	8
01	03	02	08	01	05	08	Curve Meter/MAO Measure	8
01	03	02	08	01	05	09	Photo Micrograph Camera	8
01	03	02	08	01	06		<b>ALAT LABORATORIUM BAHAN BANGUNAN KONSTRUKSI</b>	
01	03	02	08	01	06	01	Plane Machine For Wood	8
01	03	02	08	01	06	10	Speeding Machine	8
01	03	02	08	01	06	11	Pelah Steam Boiler	8
01	03	02	08	01	06	12	Test Press/Strenght Test	8
01	03	02	08	01	06	13	Therme P.A.C	8
01	03	02	08	01	06	14	Heater Sprayidin	8
01	03	02	08	01	06	15	Saw Machine For Concret	8
01	03	02	08	01	06	16	Cinva Ran	8
01	03	02	08	01	06	17	Hardness Test Machine	8
01	03	02	08	01	06	18	Bamboo Machine	8
01	03	02	08	01	06	19	Line Machine	8
01	03	02	08	01	06	02	Pulling Power Test	8
01	03	02	08	01	06	20	Frais Machine	8
01	03	02	08	01	06	21	Wolding Range	8
01	03	02	08	01	06	22	Block Making Machine	8
01	03	02	08	01	06	23	Batako Press Test	8
01	03	02	08	01	06	24	Cell Unit	8
01	03	02	08	01	06	25	Direcahear Unit	8
01	03	02	08	01	06	26	Atterberg	8
01	03	02	08	01	06	27	Compaction	8
01	03	02	08	01	06	28	Zondering Machine Unit	8
01	03	02	08	01	06	29	Stroter Apparoot	8
01	03	02	08	01	06	03	Drill Machine	8
01	03	02	08	01	06	30	Sticle Apparoot	8
01	03	02	08	01	06	31	Bending Press	8
01	03	02	08	01	06	32	Universal Test Machine (Alat Laboratorium Bahan Bangunan Konstruksi	8
01	03	02	08	01	06	33	Water Impermeability	8
01	03	02	08	01	06	34	Concrete Boring	8
01	03	02	08	01	06	35	Stressing & Manometer	8
01	03	02	08	01	06	36	Grooting	8
01	03	02	08	01	06	37	Mesin Penumbuk	8
01	03	02	08	01	06	38	Concreta Mixer/Penumbuk Beton	8
01	03	02	08	01	06	39	Vibrating Unit	8
01	03	02	08	01	06	04	Hot Press	8
01	03	02	08	01	06	40	Abration Machine	8
01	03	02	08	01	06	41	Creep Apparoot	8
01	03	02	08	01	06	42	Stone Crusher	8
01	03	02	08	01	06	43	Instrument Strain Gauge	8
01	03	02	08	01	06	44	Alat Pemeriksa Semen	8
01	03	02	08	01	06	45	Vicat Apparatur	8
01	03	02	08	01	06	46	Mortar (Alat Laboratorium Bahan Bangunan Konstruksi)	8
01	03	02	08	01	06	47	Termometer For Compound	8
01	03	02	08	01	06	48	Alat Pemeriksa Agrigat	8
01	03	02	08	01	06	49	Sample Splitter Set	8
01	03	02	08	01	06	05	Cold Press	8
01	03	02	08	01	06	50	Weight Percopit Yield & Air Content	8
01	03	02	08	01	06	51	Alat Pemeriksa SP Gavity Air	8
01	03	02	08	01	06	52	Piganic Impuris Test Set	8
01	03	02	08	01	06	53	Soundness Apparatus	8
01	03	02	08	01	06	54	Straight Edge	8
01	03	02	08	01	06	55	Alat Pemeriksa Beton	8
01	03	02	08	01	06	56	Slump Test Set	8
01	03	02	08	01	06	57	Air Content Of Freckly Miced Concrete	8
01	03	02	08	01	06	58	Standard Special Spatula	8
01	03	02	08	01	06	59	Tempat Benda Uji	8
01	03	02	08	01	06	06	Removal Rel	8
01	03	02	08	01	06	60	Basic Cylinder Capping Set	8



Kode Akun	Kode Kelm. pok	Kode Jenis	Kode Objek	Kode Rincian Objek	Kode Sub Rincian Objek	Kode Sub-Sub Rincian Objek	Uraian Barang	Masa Manfaat (Tahun)
01	03	02	08	01	06	61	Calibration Arvil For Concrete	8
01	03	02	08	01	06	62	Concrete Hammer Set	8
01	03	02	08	01	06	63	Asbes Coset	0
01	03	02	08	01	06	64	Beaker Toll From Graduates	8
01	03	02	08	01	06	65	Beaker Low	8
01	03	02	08	01	06	66	Bottle Wighing High	8
01	03	02	08	01	06	67	Biling Flash	8
01	03	02	08	01	06	68	Static With Rectangular Base	8
01	03	02	08	01	06	69	Trianle With Vorcecen Pipe Stema	8
01	03	02	08	01	06	07	Dutring Wood Machine	8
01	03	02	08	01	06	70	Durrite & Standice	8
01	03	02	08	01	06	71	Volume Metric Flash	8
01	03	02	08	01	06	72	Analytical Balance (Alat Laboratorium Bahan Bangunan Konstruksi)	8
01	03	02	08	01	06	73	Aggregate Scale	8
01	03	02	08	01	06	74	Dial Flow	8
01	03	02	08	01	06	75	Cylinde Vorcecen	8
01	03	02	08	01	06	76	Extensio Meter	8
01	03	02	08	01	06	77	Le Chatelier Flash	8
01	03	02	08	01	06	78	Flash Filtering	8
01	03	02	08	01	06	79	Lantai Uji	8
01	03	02	08	01	06	08	Crusher Saw Dust	8
01	03	02	08	01	06	80	Rig Uji Universal	8
01	03	02	08	01	06	81	Sumber Daya Hidrolik	8
01	03	02	08	01	06	82	Mesin Uji Getas	8
01	03	02	08	01	06	83	Mesin Uji Hidrolik	8
01	03	02	08	01	06	84	Mesin Uji Listrik	8
01	03	02	08	01	06	85	Mesin Uji Mekanik(Manual)	8
01	03	02	08	01	06	86	Aktuator	8
01	03	02	08	01	06	87	Pompa Hidrolik	8
01	03	02	08	01	06	88	Organic Impuriestest Set	8
01	03	02	08	01	06	89	Mesin Uji Hidrolik	8
01	03	02	08	01	06	09	Smooth Machine	8
01	03	02	08	01	06	90	Mesin Uji Listrik	8
01	03	02	08	01	06	91	Mesin Uji Mekanik (Manual)	8
01	03	02	08	01	06	92	aktuator	8
01	03	02	08	01	06	93	Pompa Hidrolik	8
01	03	02	08	01	07		<b>ALAT LABORATORIUM ASPAL, CAT DAN KIMIA</b>	
01	03	02	08	01	07	01	Oven Loss Onheating	8
01	03	02	08	01	07	10	Ring Ball Sparepart	8
01	03	02	08	01	07	11	Mantel Destilasi	8
01	03	02	08	01	07	12	Hand Operated Extrator	8
01	03	02	08	01	07	13	Pitter	8
01	03	02	08	01	07	14	Pesawat Kip	8
01	03	02	08	01	07	15	Pinggung Uap	8
01	03	02	08	01	07	16	Destilasi Aspal	8
01	03	02	08	01	07	17	Corong Pemisah	8
01	03	02	08	01	07	18	Destilasi Flux	8
01	03	02	08	01	07	19	Labu Syabolt Furoi	8
01	03	02	08	01	07	02	Visibilty Yar Bath	8
01	03	02	08	01	07	20	Rubber Mallet Atgentyler	8
01	03	02	08	01	07	21	Latongreiss	8
01	03	02	08	01	07	22	Density Basket	8
01	03	02	08	01	07	23	Sand Equivalent	8
01	03	02	08	01	07	24	Hard Extraction	8
01	03	02	08	01	07	25	Talang CBR	8
01	03	02	08	01	07	26	Cylinder	8
01	03	02	08	01	07	27	Dial Gauge LC 13	8
01	03	02	08	01	07	28	Chr Lab. Set Cl.284	8
01	03	02	08	01	07	29	Sample Sphter Set Cl.284	8
01	03	02	08	01	07	03	Viscosimeter (Alat Laboratorium Aspal,cat Dan Kimia)	8
01	03	02	08	01	07	30	Centriguge Hemsine Eq App	8
01	03	02	08	01	07	31	Extraction Filter	8
01	03	02	08	01	07	32	Stability Mold Ap. 169	8
01	03	02	08	01	07	33	Piled Leveset Cl.320	8
01	03	02	08	01	07	34	Swimming Ginding Mile	8
01	03	02	08	01	07	35	Wet Test Analysis	8
01	03	02	08	01	07	36	Strohlen Aas For Rafid Determination	8
01	03	02	08	01	07	37	Poetable Glass Meter	8
01	03	02	08	01	07	38	Sybro/Thermolyne	8
01	03	02	08	01	07	39	Flash Point Bay Pensky Martens Closed Tester	8
01	03	02	08	01	07	04	Dustility Engler	8
01	03	02	08	01	07	40	Tag Closed Tester	8
01	03	02	08	01	07	41	Wet Film Trickness Gege Dan Keona Tator Surface Profit	8
01	03	02	08	01	07	42	Dew Point Calculator	8
01	03	02	08	01	07	43	Surface Steel Temperature	8
01	03	02	08	01	07	44	Flaw Cup	8
01	03	02	08	01	07	45	Dip Viscosity Cup	8
01	03	02	08	01	07	46	Grindometer	8
01	03	02	08	01	07	47	Bending Tester (Alat Laboratorium Aspal,cat Dan Kimia)	8

Kode Akun	Kode Kelas	Kode Jenis	Kode Objek	Kode Rincian Objek	Kode Sub Rincian Objek	Kode Sub-Sub Rincian Objek	Uraian Barang	Masa Manfaat (Tahun)
01	03	02	08	01	07	48	Fund Cryptometer	8
01	03	02	08	01	07	49	Demulsibility Chracter Labricating Oils	8
01	03	02	08	01	07	50	Pencinometer	8
01	03	02	08	01	07	51	Dase Rate Measuring Device Grasts	8
01	03	02	08	01	07	52	Bendix Personal Monitoring	8
01	03	02	08	01	07	53	Pycnometer	8
01	03	02	08	01	07	54	Neraca	8
01	03	02	08	01	07	55	Refractometer	8
01	03	02	08	01	07	56	Distilasi	8
01	03	02	08	01	07	57	PH Meter Base	8
01	03	02	08	01	07	58	Westergreen App	8
01	03	02	08	01	07	59	Albumind Meter Set Comp	8
01	03	02	08	01	07	60	Hcm Acyto Meter Set Comp	8
01	03	02	08	01	07	61	Surface Tension	8
01	03	02	08	01	07	62	Hend Operated Centeringe	8
01	03	02	08	01	07	63	Mind Meterag Nibb	8
01	03	02	08	01	07	64	Amibi Hilton Chamber	8
01	03	02	08	01	07	65	Blod Gas Analyzer, Forming Model 65/2	8
01	03	02	08	01	07	66	Flame Fluores Meies	8
01	03	02	08	01	07	67	Homoglobine meter amercane Optical	8
01	03	02	08	01	07	68	Semi Micro Fleetro Froresisgelmen	8
01	03	02	08	01	07	69	Polarimeter (Alat Laboratorium Aspal,cat Dan Kimia)	8
01	03	02	08	01	07	70	Microskop Binocular	8
01	03	02	08	01	07	71	Rectitice	8
01	03	02	08	01	08		<b>ALAT LABORATORIUM MEKANIKA TANAH DAN BATUAN</b>	
01	03	02	08	01	08	01	Unconfinet Soil Test	8
01	03	02	08	01	08	02	Direct Shear	8
01	03	02	08	01	08	03	Swell Pressure App	8
01	03	02	08	01	08	04	Dial Propping Ring	8
01	03	02	08	01	08	05	Konsolidasi	8
01	03	02	08	01	08	06	Dispersion Cups	8
01	03	02	08	01	08	07	Proctor Standard	8
01	03	02	08	01	08	08	Proctor Modified	8
01	03	02	08	01	08	09	Wash Bottle Purex	8
01	03	02	08	01	08	10	Sale Card	8
01	03	02	08	01	08	11	Walton Humidifier	8
01	03	02	08	01	08	12	Sieve	8
01	03	02	08	01	08	13	Soil Test	8
01	03	02	08	01	08	14	Camera Atterberg	8
01	03	02	08	01	08	15	Comodifier	8
01	03	02	08	01	08	16	Mobile Laboratorium Set	8
01	03	02	08	01	08	17	Liquid Limit	8
01	03	02	08	01	08	18	Gravity Oven	8
01	03	02	08	01	08	19	Modified Mold	8
01	03	02	08	01	08	20	Allon Box	8
01	03	02	08	01	08	21	Propping Ring	8
01	03	02	08	01	08	22	Triple Beam Balance Cent Gram	8
01	03	02	08	01	08	23	Linear Shilage	8
01	03	02	08	01	08	24	Heavy Duty Solution Balance	8
01	03	02	08	01	08	25	Balance (Alat Laboratorium Mekanika Tanah Dan Batuan)	8
01	03	02	08	01	08	26	Thermosyne	8
01	03	02	08	01	08	27	Torab Sieve Shaker	8
01	03	02	08	01	08	28	Modified Field Compaction Mold	8
01	03	02	08	01	08	29	C E N C	8
01	03	02	08	01	08	30	Cenc Meinzer Sieve Shaker	8
01	03	02	08	01	08	31	Drilling	8
01	03	02	08	01	08	32	Auger Machine	8
01	03	02	08	01	08	33	Visibilty Jarbath	8
01	03	02	08	01	08	34	Barntand & Termometer	8
01	03	02	08	01	08	35	Aggregates	8
01	03	02	08	01	08	36	Matrrial (Warraa Kuning)	8
01	03	02	08	01	08	37	Deluxe Asphalt	8
01	03	02	08	01	08	38	Electric Stop Watch	8
01	03	02	08	01	08	39	Lightweight Concrete Test Hammer	8
01	03	02	08	01	08	40	Harvard Tripple Balance	8
01	03	02	08	01	08	41	Asphalt Stability Testing Machine	8
01	03	02	08	01	08	42	Stability Mold	8
01	03	02	08	01	08	43	Versa Tester	8
01	03	02	08	01	08	44	Penetrasi Asphalt (Universal Penetrometer)	8
01	03	02	08	01	08	45	Triaxal For Sample	8
01	03	02	08	01	08	46	Air Circulationpan	8
01	03	02	08	01	08	47	Mechanical Loading Press	8
01	03	02	08	01	08	48	Uncl Fined Apparatus	8
01	03	02	08	01	08	49	Vicat Apparatus	8
01	03	02	08	01	08	50	Flow Table (Alat Laboratorium Mekanika Tanah Dan Batuan)	8
01	03	02	08	01	08	51	Field Scale	8
01	03	02	08	01	08	52	Analytical Balance (Alat Laboratorium Mekanika Tanah Dan Batuan)	8
01	03	02	08	01	08	53	Stump Test T	8
01	03	02	08	01	08	54	Asphalt Densaty Recorder	8

Kode Akun	Kode Kelom. pok	Kode Jenis	Kode Objek	Kode Rincian Objek	Kode Sub Rincian Objek	Kode Sub-Sub Rincian Objek	Uraian Barang	Masa Manfaat (Tahun)
01	03	02	08	01	08	59	Switch Backer	8
01	03	02	08	01	08	06	Extruder/Extruder	8
01	03	02	08	01	08	60	Air Compressor (Alat Laboratorium Mekanika Tanah Dan Batuan)	8
01	03	02	08	01	08	61	Hydrometer Jarbath	8
01	03	02	08	01	08	62	Gravity Core Sediment Sampler	8
01	03	02	08	01	08	63	Filter	8
01	03	02	08	01	08	64	Pressol	8
01	03	02	08	01	08	65	Extruder/Extruder	8
01	03	02	08	01	08	66	Water Bath	8
01	03	02	08	01	08	67	Mixer	8
01	03	02	08	01	08	68	Vacuum Pump	8
01	03	02	08	01	08	69	Hydrometer Jarbath	8
01	03	02	08	01	08	07	Unconfined Air & Manometer	8
01	03	02	08	01	08	08	Jack CBR	8
01	03	02	08	01	08	09	Triaxial CBR	8
01	03	02	08	01	09		<b>ALAT LABORATORIUM COCOK TANAM</b>	
01	03	02	08	01	09	01	Test For Humidity	8
01	03	02	08	01	09	02	Test For Temperature	8
01	03	02	08	01	09	03	Test For Wind/Flow	8
01	03	02	08	01	09	04	Test For Pressure	8
01	03	02	08	01	09	05	Test Precipitation	8
01	03	02	08	01	09	06	Test Evaporation	8
01	03	02	08	01	09	07	Test Sunshine	8
01	03	02	08	01	09	08	Micronaire (Alat Laboratorium Cocok Tanam)	8
01	03	02	08	01	10		<b>ALAT LABORATORIUM LOGAM, MESIN DAN LISTRIK</b>	
01	03	02	08	01	10	01	Wheel Balancer	8
01	03	02	08	01	10	10	Tilting Tester	8
01	03	02	08	01	10	100	Alat Uji Diameter	8
01	03	02	08	01	10	101	Digital Melting Point	8
01	03	02	08	01	10	102	Alat Uji Gas Buang	8
01	03	02	08	01	10	103	Cyclo Crack Detector Kit	8
01	03	02	08	01	10	104	Digital Indicator (Alat Laboratorium Logam, Mesin Dan Listrik)	8
01	03	02	08	01	10	105	Techometer Digital Multimeter	8
01	03	02	08	01	10	106	Uniterup Tble Supply	8
01	03	02	08	01	10	107	Ultrasonic Thickness Meter	8
01	03	02	08	01	10	108	Torque Wrench With Socket Head	8
01	03	02	08	01	10	109	Mega Ohm Meter	8
01	03	02	08	01	10	11	Axle Load Tester	8
01	03	02	08	01	10	110	Vernier Caliper Height Gauge	8
01	03	02	08	01	10	111	Precision Bevel Protector	8
01	03	02	08	01	10	112	Engineers Combination Square Set	8
01	03	02	08	01	10	113	Drying Oven	8
01	03	02	08	01	10	114	Vibrating Test Equipment	8
01	03	02	08	01	10	115	Measuring Instrument	8
01	03	02	08	01	10	116	Permanent Magnet Kit	8
01	03	02	08	01	10	117	Reflectance	8
01	03	02	08	01	10	118	Bondet Sealing Jig For Disk Pad	8
01	03	02	08	01	10	119	Sperometer For Mirror	8
01	03	02	08	01	10	12	Steering Angle Tester	8
01	03	02	08	01	10	120	Pressure Relaxation For Iron	8
01	03	02	08	01	10	121	Shock Retaction Jig For Brake Lining	8
01	03	02	08	01	10	122	Pressurizing Jig For Brake Lining	8
01	03	02	08	01	10	123	Feeling Force For Disk Pads	8
01	03	02	08	01	10	124	Disturrtion Factor Tester For Mirror	8
01	03	02	08	01	10	125	Probe Mwb 704 Nbb	8
01	03	02	08	01	10	126	Cole Palmers Immersion Calculator	8
01	03	02	08	01	10	127	Step Up/Down (Alat Laboratorium Logam, Mesin Dan Listrik)	8
01	03	02	08	01	10	128	Xray Unit	8
01	03	02	08	01	10	129	Hot Water Hasty Type 50	8
01	03	02	08	01	10	13	Diesel Injection Pump Tester	8
01	03	02	08	01	10	130	Muffle Furnace	8
01	03	02	08	01	10	131	Cylotex Sample Min	8
01	03	02	08	01	10	132	Anemometer Portable Digital	8
01	03	02	08	01	10	133	Tensile Tester	8
01	03	02	08	01	10	134	Transpol	8
01	03	02	08	01	10	135	Alat Uji Untuk Kerja Radiator	8
01	03	02	08	01	10	136	Alat Uji Tekan Hidrostatic Impact Test	8
01	03	02	08	01	10	137	Alat Uji Tarik Sederhana	8
01	03	02	08	01	10	138	Micro Meter	8
01	03	02	08	01	10	139	Borescope	8
01	03	02	08	01	10	14	Nozle Tester	8
01	03	02	08	01	10	140	Electrometer (Alat Laboratorium Logam, Mesin Dan Listrik)	8
01	03	02	08	01	10	141	Precision Thermocouple Calibration Standard	8
01	03	02	08	01	10	142	Constat Temperatur Calibration Ice Bath	8
01	03	02	08	01	10	143	Probe Calibrating Gas	8
01	03	02	08	01	10	144	Vioco Grippe	8
01	03	02	08	01	10	145	Rochhet Driver Vessel	8
01	03	02	08	01	10	146	Musses Oiml	8
01	03	02	08	01	10	147	Alat Uji Perendam Gas Buang	8



Kode Akan	Kode Kelom- pok	Kode Jenis	Kode Objek	Kode Rincian Objek	Kode Sub- Rincian Objek	Kode Sub-Sub- Rincian Objek	Urutan Barang	Masa Manfaat (Tahun)
01	03	02	08	01	10	148	Alat Uji Crack	8
01	03	02	08	01	10	149	Alat Uji Ultrasonic	8
01	03	02	08	01	10	15	Engine Running In Tester	8
01	03	02	08	01	10	150	Alat Uji Korosi	8
01	03	02	08	01	10	151	Alat Uji Struktur Kimia Logam	8
01	03	02	08	01	10	152	Vacuum Coating	8
01	03	02	08	01	10	153	Reflection Polariscope	8
01	03	02	08	01	10	154	Scattered Light Polariscope	8
01	03	02	08	01	10	155	Lateral Extensometer	8
01	03	02	08	01	10	156	Proyeksi Polariscope	8
01	03	02	08	01	10	157	Ultrasonic Tester	8
01	03	02	08	01	10	158	Magnetic Powder Crack Detector	8
01	03	02	08	01	10	159	Parker Magnetic Yoke	8
01	03	02	08	01	10	16	Diesel Smoke Tester	8
01	03	02	08	01	10	160	Crack Depth Detector	8
01	03	02	08	01	10	161	Electro Plating/Pelapisan Metal	8
01	03	02	08	01	10	162	Perangkat CAD/CAE/Cam	8
01	03	02	08	01	10	163	Vertical Stand For Bernoulli And Lowtest	8
01	03	02	08	01	10	164	Vernier Calliper (Alat Laboratorium Logam, Mesin Dan Listrik)	8
01	03	02	08	01	10	165	Flow Table (Alat Laboratorium Logam, Mesin Dan Listrik)	8
01	03	02	08	01	10	166	Surface Plate/Grapple	8
01	03	02	08	01	10	167	Variabel Gradient Chn	8
01	03	02	08	01	10	168	Out Side Micrometer (ratchel) Stop	8
01	03	02	08	01	10	169	Adjustable Bel Flw Channel	8
01	03	02	08	01	10	17	Hidraulik System Tester	8
01	03	02	08	01	10	170	Dial Indicator	8
01	03	02	08	01	10	171	Explosion Engine	8
01	03	02	08	01	10	172	Digimatic Callipers	8
01	03	02	08	01	10	173	Diesel Engine	8
01	03	02	08	01	10	174	Bech Work	8
01	03	02	08	01	10	175	Ward Leonard Motor	8
01	03	02	08	01	10	176	PLC	8
01	03	02	08	01	10	177	D'Alhundred Motor	8
01	03	02	08	01	10	178	Motor Induksi	8
01	03	02	08	01	10	179	Electric network	8
01	03	02	08	01	10	18	Valve Spring Tester	8
01	03	02	08	01	10	180	Universal Programmer and Testor	8
01	03	02	08	01	10	181	Emergency Supply	8
01	03	02	08	01	10	182	Arc Milling Machine	8
01	03	02	08	01	10	183	Boat Light	8
01	03	02	08	01	10	184	Surface And Pore Size Analyzer	8
01	03	02	08	01	10	185	Echo Sonder Trenduaser	8
01	03	02	08	01	10	186	Steam House Main	8
01	03	02	08	01	10	187	Buoy smoke Similar	8
01	03	02	08	01	10	188	Sterling Compac Baltic	8
01	03	02	08	01	10	189	Programmable AC/DC Power Source	8
01	03	02	08	01	10	19	Tune Up Tester (Alat Laboratorium Logam, Mesin Dan Listrik)	8
01	03	02	08	01	10	190	Brake Band Tester	8
01	03	02	08	01	10	191	Engine Dinamo Meter	8
01	03	02	08	01	10	192	Speed Tester	8
01	03	02	08	01	10	193	Sepatu (International Safety Tester)	8
01	03	02	08	01	10	194	Thermocouple	8
01	03	02	08	01	10	195	Ultrasonic Flow Detector	8
01	03	02	08	01	10	196	Magnetic Particle	8
01	03	02	08	01	10	197	Caloumetric Planting	8
01	03	02	08	01	10	198	Indicator	8
01	03	02	08	01	10	199	Load Cell	8
01	03	02	08	01	10	20	Speed Band Tester	8
01	03	02	08	01	10	200	Universal Test	8
01	03	02	08	01	10	21	Alat Uji Kekerasan	8
01	03	02	08	01	10	22	Generator Test	8
01	03	02	08	01	10	23	Auto Analyser Unit	8
01	03	02	08	01	10	24	Timing Advancetester	8
01	03	02	08	01	10	25	Cam Angle Tester	8
01	03	02	08	01	10	26	Combustion Tester	8
01	03	02	08	01	10	27	Coil Condenser Tester	8
01	03	02	08	01	10	28	Plug Scope	8
01	03	02	08	01	10	29	Volt Ampere Tester	8
01	03	02	08	01	10	30	Distributor Tester	8
01	03	02	08	01	10	31	Speed Meter Tester	8
01	03	02	08	01	10	32	Voltage Regulator Tester	8
01	03	02	08	01	10	33	Diode Tester	8
01	03	02	08	01	10	34	Alternator Scope	8
01	03	02	08	01	10	35	L.P Gas Detector	8
01	03	02	08	01	10	36	Alat Penguji Tegangan (Tarik Tekan)	8
01	03	02	08	01	10	37	Alat Penguji Kekerasan (Hardness Tester)	8
01	03	02	08	01	10	38	Alat Penguji Keretakan	8
01	03	02	08	01	10	39	Alat Penguji Jenis Logam	8
01	03	02	08	01	10	40	Abrasiona Srength Tester (Alat Penguji Tahan Aus)	8



Kode Akun	Kode Kelom pok	Kode Jenis	Kode Objek	Kode Rincian Objek	Kode Sub Rincian Objek	Kode Sub-Sub Rincian Objek	Uraian Barang	Masa Manfaat (Tahun)
01	03	02	08	01	10	39	Bursting Strength Tester (Alat Penguji Letup)	8
01	03	02	08	01	10	40	Engine Dinamo Meter	8
01	03	02	08	01	10	41	Upper Leather Water Proof Nees Tester	8
01	03	02	08	01	10	42	Finish Head Resistance Tester	8
01	03	02	08	01	10	43	Sastra Adhesion Tester	8
01	03	02	08	01	10	44	Adhesion Of Finish Tester	8
01	03	02	08	01	10	45	Stiff Nees Tester	8
01	03	02	08	01	10	46	Folding Endurance Tester	8
01	03	02	08	01	10	47	Tearing Tester	8
01	03	02	08	01	10	48	Falling Dart Impact Tester	8
01	03	02	08	01	10	49	Rubber Compression Tester	8
01	03	02	08	01	10	50	Starwin Tester	8
01	03	02	08	01	10	51	Head Light Tester	8
01	03	02	08	01	10	52	BOD Tester	8
01	03	02	08	01	10	53	Drop Test	8
01	03	02	08	01	10	54	Alat Penguji Kekuatan Pengeras Depan Sepatu	8
01	03	02	08	01	10	55	Upper Material Flexing	8
01	03	02	08	01	10	56	Pinish Fastness	8
01	03	02	08	01	10	57	Alat Test Sastra	8
01	03	02	08	01	10	58	Alfa Laboratory Sample Cutter	8
01	03	02	08	01	10	59	Shobury Corumeter	8
01	03	02	08	01	10	60	Handle Strength	8
01	03	02	08	01	10	61	Alat Pelobang (Cork Borer)	8
01	03	02	08	01	10	62	Wheel Alignment Tester	8
01	03	02	08	01	10	63	Tensile Head Distortion (Alat Laboratorium Logam, Mesin Dan Listrik)	8
01	03	02	08	01	10	64	Ultrasonic Flow Detector (Alat Laboratorium Logam, Mesin Dan Listrik)	8
01	03	02	08	01	10	65	Dynamic Signal Analyzer	8
01	03	02	08	01	10	66	Pressure Gauge (Alat Laboratorium Logam, Mesin Dan Listrik)	8
01	03	02	08	01	10	67	Extensio Meter	8
01	03	02	08	01	10	68	Torsionmeter	8
01	03	02	08	01	10	69	Thermohygrrometer (Alat Laboratorium Logam, Mesin Dan Listrik)	8
01	03	02	08	01	10	70	Fatigue Tester (Alat Laboratorium Logam, Mesin Dan Listrik)	8
01	03	02	08	01	10	71	Thickness Tester For Metal	8
01	03	02	08	01	10	72	Thickness Tester For Coating	8
01	03	02	08	01	10	73	Camber Caster King Pin Gauge	8
01	03	02	08	01	10	74	Viermer & Micrometer	8
01	03	02	08	01	10	75	Dial & Test Indikator	8
01	03	02	08	01	10	76	Alat Ukur Kelurusan	8
01	03	02	08	01	10	77	Alat Ukur Ketegaklurusan	8
01	03	02	08	01	10	78	Alat Ukur Sudut	8
01	03	02	08	01	10	79	Data Processor	8
01	03	02	08	01	10	80	Mesin Bubut Presisi	8
01	03	02	08	01	10	81	60 Mesin Milling Presisi	8
01	03	02	08	01	10	82	Schoper Folding Endurance	8
01	03	02	08	01	10	83	Low Level Scanner	8
01	03	02	08	01	10	84	Toe In Gauge	8
01	03	02	08	01	10	85	High Voltage Meter	8
01	03	02	08	01	10	86	Cutting & Welding Kit	8
01	03	02	08	01	10	87	Heavy Duty Hydraulic Cylinder	8
01	03	02	08	01	10	88	Alat Uji Bakteri	8
01	03	02	08	01	10	89	Portable Polishing Equipment	8
01	03	02	08	01	10	90	Esaab Tig Welding Machine	8
01	03	02	08	01	10	91	Magnetic Particle (Alat Laboratorium Logam, Mesin Dan Listrik)	8
01	03	02	08	01	10	92	Radiographis Equipment	8
01	03	02	08	01	10	93	Alat Uji Tekan Hydrostatic	8
01	03	02	08	01	10	94	Rough Load Tester	8
01	03	02	08	01	10	95	Acoustic Emission	8
01	03	02	08	01	10	96	Level Recorder	8
01	03	02	08	01	10	97	Alat Electrodes	8
01	03	02	08	01	10	98	Hand Roll	8
01	03	02	08	01	10	99	Iron Tester	8
01	03	02	08	01	10	100	Perspiration	8
01	03	02	08	01	10	101	Yarn Friction & Rubbing Tester	8
01	03	02	08	01	10	102	Coloumetric Planting	8
01	03	02	08	01	10	103	Alat Uji Pukul Bola Bulutangkis	8
01	03	02	08	01	10	104	Temperatur & Humudity Tester	8
01	03	02	08	01	11		<b>ALAT LABORATORIUM UMUM</b>	
01	03	02	08	01	11	01	Centrifuge (Alat Laboratorium Umum)	8
01	03	02	08	01	11	10	Microscope	8
01	03	02	08	01	11	100	Laminar Air Flow	8
01	03	02	08	01	11	101	Microtome (Alat Laboratorium Umum)	8
01	03	02	08	01	11	102	Spi Flame Ability (Alat Laboratorium Umum)	8
01	03	02	08	01	11	103	Autoclave Unit (Alat Laboratorium Umum)	8
01	03	02	08	01	11	104	Elektrik Thermometer	8
01	03	02	08	01	11	105	Flour Photometer	8
01	03	02	08	01	11	106	Microscope Dengan Camera	8
01	03	02	08	01	11	107	System Pengendali Derajat Asam	8
01	03	02	08	01	11	108	Mesin Potong Jerami	8
01	03	02	08	01	11	109	Mesin Pres Jerami	8

Kode Akun	Kode Kelom-pok	Kode Jenis	Kode Objek	Kode Rincian Objek	Kode Sub Rincian Objek	Kode Sub-Sub Rincian Objek	Uraian Barang	Masa Manfaat (Tahun)
01	03	02	08	01	11	11	Autoclave (Alat Laboratorium Umum)	8
01	03	02	08	01	11	110	Bak Flukulator	8
01	03	02	08	01	11	111	Alat Polesking	5
01	03	02	08	01	11	112	Alat Gerinda	8
01	03	02	08	01	11	113	Refrigerator	8
01	03	02	08	01	11	114	Freeze Dryer	8
01	03	02	08	01	11	115	Refractometer (Alat Laboratorium Umum)	8
01	03	02	08	01	11	116	Vacuum Oven	8
01	03	02	08	01	11	117	Calorimeter	8
01	03	02	08	01	11	118	Galvanometer	8
01	03	02	08	01	11	119	Tuber Pemas	5
01	03	02	08	01	11	12	Blender	8
01	03	02	08	01	11	120	Higrometer	8
01	03	02	08	01	11	121	Termocouple	8
01	03	02	08	01	11	122	Stereoscope	8
01	03	02	08	01	11	123	Load Cell	8
01	03	02	08	01	11	124	Densitometer	8
01	03	02	08	01	11	125	Tripod	8
01	03	02	08	01	11	126	Spectrophotometer	8
01	03	02	08	01	11	127	Epron eraser	8
01	03	02	08	01	11	128	Induction Totor	8
01	03	02	08	01	11	129	Container N2 Cair (Alat Laboratorium Umum)	8
01	03	02	08	01	11	13	Timbangan/ Neraca	8
01	03	02	08	01	11	130	Ionisator	8
01	03	02	08	01	11	131	Hele and Flow	8
01	03	02	08	01	11	132	Plamscope	8
01	03	02	08	01	11	133	Remote Terminal Limit	8
01	03	02	08	01	11	134	Ignation Wire Nickel	8
01	03	02	08	01	11	135	Digital Signal Processor	8
01	03	02	08	01	11	136	Hand Saw Machine	8
01	03	02	08	01	11	137	Fire Assay Furnace	8
01	03	02	08	01	11	138	Function Generator (Alat Laboratorium Umum)	8
01	03	02	08	01	11	139	Process Calibrator Fluke	8
01	03	02	08	01	11	14	Axial Plunger Pump	8
01	03	02	08	01	11	140	Semi Automatic Penetrometer	8
01	03	02	08	01	11	141	Multiser Plate	8
01	03	02	08	01	11	142	Cnc Milling Machine	8
01	03	02	08	01	11	143	Mesin Penggsvsk	8
01	03	02	08	01	11	144	Cyclone 2 Hall	8
01	03	02	08	01	11	145	Variable Speed Transmission	8
01	03	02	08	01	11	146	Bottle Regen	8
01	03	02	08	01	11	147	Rock Cutting Machine	8
01	03	02	08	01	11	148	Rock Strength Index	8
01	03	02	08	01	11	149	Plate Pulveriser	8
01	03	02	08	01	11	15	Dry Klim	8
01	03	02	08	01	11	150	Cere Bit	8
01	03	02	08	01	11	151	Low Frisian Pressure	8
01	03	02	08	01	11	152	Universal Coring Machine	8
01	03	02	08	01	11	153	Test Set For Water Well	8
01	03	02	08	01	11	154	Ayakan Gantung	8
01	03	02	08	01	11	155	Earth Resistivity Meter	8
01	03	02	08	01	11	156	Elektroda Spesifik	8
01	03	02	08	01	11	157	Spectrometric Mode	8
01	03	02	08	01	11	158	Curvet Cadangan Metachylate	8
01	03	02	08	01	11	159	Digital Indicator LCD/Metric	8
01	03	02	08	01	11	16	Universal Test Machine (Alat Laboratorium Umum)	8
01	03	02	08	01	11	160	Orsat	8
01	03	02	08	01	11	161	Ultra Pure Water Chemistreat	8
01	03	02	08	01	11	162	Molser Content Tester	8
01	03	02	08	01	11	163	Peralatan Sampler Spliter	8
01	03	02	08	01	11	164	Peralatan Homogenisasi	8
01	03	02	08	01	11	165	Peralatan Petroscope	8
01	03	02	08	01	11	166	Peralatan Palomagnetic	8
01	03	02	08	01	11	167	Shear Strength	8
01	03	02	08	01	11	168	Mesin Gerus Tanah	8
01	03	02	08	01	11	169	Schmidt Hammer	8
01	03	02	08	01	11	17	Engenerring Test Equipment	8
01	03	02	08	01	11	170	Jack Mill	8
01	03	02	08	01	11	171	Termoline Pyrometer	8
01	03	02	08	01	11	172	Gelinding	8
01	03	02	08	01	11	173	Alat Proccesing rumput	8
01	03	02	08	01	11	174	Bacteriological Colony Counter	8
01	03	02	08	01	11	175	Bacthythermograph	8
01	03	02	08	01	11	176	Biocounter	8
01	03	02	08	01	11	177	Closing Gear	8
01	03	02	08	01	11	178	Complete Cyanida Distillation Apparatus	8
01	03	02	08	01	11	179	Cooling Water Circulator	8
01	03	02	08	01	11	18	Vacuum Pump	8
01	03	02	08	01	11	180	Coulter Counter (Alat Laboratorium Umum)	8

Kode Akun	Kode Kelom-pok	Kode Jenis	Kode Objek	Kode Rincian Objek	Kode Sub Rincian Objek	Kode Sub-Sub Rincian Objek	Uraian Barang	Masa Manfaat (Tahun)
01	03	02	08	01	11	181	Delux Two Speed Horizontal Lapidary	8
01	03	02	08	01	11	182	Dissecting Apparatus (Alat Laboratorium Umum)	8
01	03	02	08	01	11	183	Dive tank	8
01	03	02	08	01	11	184	Dry Ice Storage Shest	8
01	03	02	08	01	11	185	Electric Measuring Tape	8
01	03	02	08	01	11	186	Electrophoresis	8
01	03	02	08	01	11	187	Enlarge	8
01	03	02	08	01	11	188	Extraction Mantle 6 Hole	8
01	03	02	08	01	11	189	Fibre Glass Fume Hood	8
01	03	02	08	01	11	19	Bearing Stand	8
01	03	02	08	01	11	190	Filtration Apparatus	8
01	03	02	08	01	11	191	Fluid Contamination Analysis Kit	8
01	03	02	08	01	11	192	Gene Amp Per System	8
01	03	02	08	01	11	193	Hand Wunch With Boom	8
01	03	02	08	01	11	194	Hygrometer (Alat Laboratorium Umum)	8
01	03	02	08	01	11	195	Ice Maker (Alat Laboratorium Umum)	8
01	03	02	08	01	11	196	Jars Anaerobic System	8
01	03	02	08	01	11	197	Jelly Strength Tester	8
01	03	02	08	01	11	198	Leakman Flow Cellulose	8
01	03	02	08	01	11	199	Liromat	8
01	03	02	08	01	11	20	Water Bath (Alat Laboratorium Umum)	8
01	03	02	08	01	11	20	Stop Watch	8
01	03	02	08	01	11	200	Liquid Extractor	8
01	03	02	08	01	11	201	Liquid Scintillation Counter	8
01	03	02	08	01	11	202	Mechanical Homogenizer	8
01	03	02	08	01	11	203	Mesokome	8
01	03	02	08	01	11	204	Microbiology Kit	8
01	03	02	08	01	11	205	Micro Continuous Flow Analyser	8
01	03	02	08	01	11	206	Micro Hammer Mil Culiati	8
01	03	02	08	01	11	207	Rotary Evaporator	8
01	03	02	08	01	11	209	Botol D.O	8
01	03	02	08	01	11	21	S C R E E N	8
01	03	02	08	01	11	210	Botol Aqua	8
01	03	02	08	01	11	211	Krouss Glass	8
01	03	02	08	01	11	212	Eiemeyer Glass	8
01	03	02	08	01	11	213	Piper Glass	8
01	03	02	08	01	11	214	Gelas Takar	8
01	03	02	08	01	11	215	Labu Takar	8
01	03	02	08	01	11	216	Tabung Reakai	8
01	03	02	08	01	11	217	Bejana	8
01	03	02	08	01	11	218	Lampu Natrium	8
01	03	02	08	01	11	219	Canren Proceline	8
01	03	02	08	01	11	22	Alat Destilasi Air	8
01	03	02	08	01	11	220	Bejana Kaca	8
01	03	02	08	01	11	221	Thermostate	8
01	03	02	08	01	11	222	Pigno Meter	8
01	03	02	08	01	11	223	Bol Press	8
01	03	02	08	01	11	224	Alat Laboratorium Umum A	8
01	03	02	08	01	11	225	Spray Dryer	8
01	03	02	08	01	11	226	Microskop	8
01	03	02	08	01	11	227	Microskop Standar	8
01	03	02	08	01	11	23	Bunsen Burner	8
01	03	02	08	01	11	24	Support Sheet Round	8
01	03	02	08	01	11	25	Manometer	8
01	03	02	08	01	11	26	Hydrometer	8
01	03	02	08	01	11	27	Counter Meter	8
01	03	02	08	01	11	28	Caliper & Micrometer	8
01	03	02	08	01	11	29	M I X E R	8
01	03	02	08	01	11	30	Incubator (Alat Laboratorium Umum)	8
01	03	02	08	01	11	30	Thermometer (Alat Laboratorium Umum)	8
01	03	02	08	01	11	31	Corong	8
01	03	02	08	01	11	32	Lampu Natrium	8
01	03	02	08	01	11	33	Container Gas Chlorine	8
01	03	02	08	01	11	34	Raw Water Kit	8
01	03	02	08	01	11	35	Brightness Tester	8
01	03	02	08	01	11	36	Water Absorb Tester	8
01	03	02	08	01	11	37	B O D Meter	8
01	03	02	08	01	11	38	Biological Oxygen Demand	8
01	03	02	08	01	11	39	Tabung Gas Ho	8
01	03	02	08	01	11	40	Mortar (Alat Laboratorium Umum)	8
01	03	02	08	01	11	40	Tabung Gas N2	8
01	03	02	08	01	11	41	Boume Meter	8
01	03	02	08	01	11	42	Bak Fiberglass	8
01	03	02	08	01	11	43	Crusible Penyaring	8
01	03	02	08	01	11	44	Iodine Plass	8
01	03	02	08	01	11	45	Thermostate	8
01	03	02	08	01	11	46	Spray Gun	8
01	03	02	08	01	11	47	Furnace	8
01	03	02	08	01	11	48	Condensor (Alat Laboratorium Umum)	8



Kode Akun	Kode Kelompok	Kode Jenis	Kode Objek	Kode Rincian Objek	Kode Sub Rincian Objek	Kode Sub-Sub Rincian Objek	Uraian Barang	Masa Manfaat (Tahun)
01	03	02	08	01	11	49	Lumpang Pengeras	8
01	03	02	08	01	11	05	Oven (Alat Laboratorium Umum)	8
01	03	02	08	01	11	50	Lampu Spiritus	0
01	03	02	08	01	11	51	M E S T A R	8
01	03	02	08	01	11	52	Pipa U	8
01	03	02	08	01	11	53	Lempeng Tetes	8
01	03	02	08	01	11	54	Stirer/Pengocok	8
01	03	02	08	01	11	55	Alat Penyari Koch	8
01	03	02	08	01	11	56	Alat Penyari Procter	8
01	03	02	08	01	11	57	Dean Starek	8
01	03	02	08	01	11	58	Sun Shine Recorder	8
01	03	02	08	01	11	59	Clock Meter (Alat Laboratorium Umum)	8
01	03	02	08	01	11	60	Compressor Unit	8
01	03	02	08	01	11	61	Kipps	8
01	03	02	08	01	11	62	Pengaduk	8
01	03	02	08	01	11	63	Crusces Yang	8
01	03	02	08	01	11	64	Pendingin Lurus	8
01	03	02	08	01	11	65	T O G L E	8
01	03	02	08	01	11	66	Jepitan Kulit Untuk Tugle	8
01	03	02	08	01	11	67	Four Position Plask Heater	8
01	03	02	08	01	11	68	Mortle Heater	8
01	03	02	08	01	11	69	Motor Complut Bioxidation System	8
01	03	02	08	01	11	70	Standard Klem Burette	8
01	03	02	08	01	11	71	Nessler	8
01	03	02	08	01	11	72	Stress Cracking Tester With Thermometer Water Bath	8
01	03	02	08	01	11	73	Alat Pengukur Lasa Kulit	8
01	03	02	08	01	11	74	Boli Mill / Boli Press	8
01	03	02	08	01	11	75	PH Meter (Alat Laboratorium Umum)	8
01	03	02	08	01	11	76	Tangki Pembuat Sheet	8
01	03	02	08	01	11	77	Tangki Bahan Baku	8
01	03	02	08	01	11	78	Kjeldahl Set	8
01	03	02	08	01	11	79	Salt Spray Test Chamber	8
01	03	02	08	01	11	80	Corrosion Tester (Alat Laboratorium Umum)	8
01	03	02	08	01	11	81	Electrolytic Equipment	8
01	03	02	08	01	11	82	Penagas	8
01	03	02	08	01	11	83	Autograph	8
01	03	02	08	01	11	84	Air Permeability Tester	8
01	03	02	08	01	11	85	Penguji Titik Leleh	8
01	03	02	08	01	11	86	Pengukur Derajat Putih	8
01	03	02	08	01	11	87	S E M	8
01	03	02	08	01	11	88	Alat Sampling Gas Buang	8
01	03	02	08	01	11	89	Sound Level Meter Tester	8
01	03	02	08	01	11	90	Uniaxialter	8
01	03	02	08	01	11	91	Dry Oven	8
01	03	02	08	01	11	92	Hydrolic Hand Press	8
01	03	02	08	01	11	93	Burette	8
01	03	02	08	01	11	94	Hair Dryer/Spray Dryer/Dryer	8
01	03	02	08	01	11	95	Aqua Guard	8
01	03	02	08	01	11	96	Titration Apparatus	8
01	03	02	08	01	11	97	Multi Unit Extraction	8
01	03	02	08	01	11	98	Plat Pemanas	8
01	03	02	08	01	11	99	Alat Pengukur Tebel	8
01	03	02	08	01	11	100	Alat Ukur Kadar Air (Alat Laboratorium Umum)	8
01	03	02	08	01	11	101	Vergeot Apparat	8
01	03	02	08	01	11	102	Alat Tembus Udara	8
01	03	02	08	01	11	103	Alat Uji Kelembaban Udara	8
01	03	02	08	01	12		<b>ALAT LABORATORIUM MICROBIOLOGI</b>	
01	03	02	08	01	12	01	Autoclave	8
01	03	02	08	01	12	10	Magnetic Stirer & Rod With Hot Plate	8
01	03	02	08	01	12	100	Centrifuge	8
01	03	02	08	01	12	101	Test tube	8
01	03	02	08	01	12	102	Test Tube Rack	8
01	03	02	08	01	12	103	Alcohol Lamp	8
01	03	02	08	01	12	104	Water Bth	8
01	03	02	08	01	12	105	Hot Plata	8
01	03	02	08	01	12	106	Laboratory Thermometer	8
01	03	02	08	01	12	107	Automatic Timer	8
01	03	02	08	01	12	108	Stop Watch	8
01	03	02	08	01	12	109	Pippete Support	8
01	03	02	08	01	12	11	Balance Electric	8
01	03	02	08	01	12	110	Photo Electric Calrimeter	8
01	03	02	08	01	12	111	Polarimeter	8
01	03	02	08	01	12	112	Bloodcell Counter	8
01	03	02	08	01	12	113	Pippete Shacker	8
01	03	02	08	01	12	114	Micro Slide Glass	8
01	03	02	08	01	12	115	Micro Coper Glass	8
01	03	02	08	01	12	116	Cornet Forcepscoper Glass	8
01	03	02	08	01	12	117	Cornet Forcepsalce Glass	8
01	03	02	08	01	12	118	Micromanotocritcentrifuge	8



Kode Akun	Kode Kelom pok	Kode Jenis	Kode Objek	Kode Rincian Objek	Kode Sub Rincian Objek	Kode Sub-Sub Rincian Objek	Uraian Barang	Masa Manfaat (Tahun)
01	03	02	08	01	12	119	Serum Proteinrefractometer	8
01	03	02	08	01	12	12	Aquadestilator	8
01	03	02	08	01	12	120	Sugar Refractometer	8
01	03	02	08	01	12	121	Urineglass Jar	8
01	03	02	08	01	12	122	Urineglass Jar Rack	8
01	03	02	08	01	12	123	Excrement Collector	8
01	03	02	08	01	12	124	Urinometer	8
01	03	02	08	01	12	125	Babchaibuminometer	8
01	03	02	08	01	12	126	Respirometer	8
01	03	02	08	01	12	127	Staining Jar	8
01	03	02	08	01	12	128	Staining Rack	8
01	03	02	08	01	12	129	Slide Glass Rack	8
01	03	02	08	01	12	13	Deminerlizer (Alat Laboratorium Microbiologi)	8
01	03	02	08	01	12	130	Micro Slide	8
01	03	02	08	01	12	131	Slide Cabinet	8
01	03	02	08	01	12	132	Blood Aschange	8
01	03	02	08	01	12	133	Suction Tube	8
01	03	02	08	01	12	134	Cup	8
01	03	02	08	01	12	135	Tuberculin Reaction Plate	8
01	03	02	08	01	12	136	Blooddiance (Frankel)	8
01	03	02	08	01	12	137	Anaesthasiometer	8
01	03	02	08	01	12	138	Westgren Bloodsed Rack	8
01	03	02	08	01	12	139	Sahli Harmometer	8
01	03	02	08	01	12	14	Millipore Filter	8
01	03	02	08	01	12	140	Blooddiluting Pipet	8
01	03	02	08	01	12	141	Blood Pipette Leccoit	8
01	03	02	08	01	12	142	Hemacytometer Complete	8
01	03	02	08	01	12	143	Rubber Blower	8
01	03	02	08	01	12	144	Bloodcell Calculator	8
01	03	02	08	01	12	145	Photoelectromagnetometer	8
01	03	02	08	01	12	146	Erlenmeyer Flask	8
01	03	02	08	01	12	147	Kjedahl Flask	8
01	03	02	08	01	12	148	Flask	8
01	03	02	08	01	12	149	Rekers	8
01	03	02	08	01	12	15	Microtiter Kit	8
01	03	02	08	01	12	150	Bloodsugar Tube Folin Wu	8
01	03	02	08	01	12	151	Transapipette	8
01	03	02	08	01	12	152	Volumatic Flask	8
01	03	02	08	01	12	153	Funnel	8
01	03	02	08	01	12	154	Sparoty Funnel	8
01	03	02	08	01	12	155	Filter Funnal	8
01	03	02	08	01	12	156	Filter	8
01	03	02	08	01	12	157	Petric Culture Dish	8
01	03	02	08	01	12	158	Filtrong Flask	8
01	03	02	08	01	12	159	Filters Apparatus	8
01	03	02	08	01	12	16	Pinn Filter	8
01	03	02	08	01	12	160	Weighting Botle	8
01	03	02	08	01	12	161	Condensor	8
01	03	02	08	01	12	162	Kipp Glass Generator	8
01	03	02	08	01	12	163	Filter Pump	8
01	03	02	08	01	12	164	Stopcock	8
01	03	02	08	01	12	165	Watch Glass	8
01	03	02	08	01	12	166	Tubes Different Types	8
01	03	02	08	01	12	167	Cristalizing Dish	8
01	03	02	08	01	12	168	Evaporanthing Dish	8
01	03	02	08	01	12	169	Specific Gravity Botle	8
01	03	02	08	01	12	17	Pipette Filter	8
01	03	02	08	01	12	170	Desicator	8
01	03	02	08	01	12	171	Tranhter	8
01	03	02	08	01	12	172	Mat Kam	8
01	03	02	08	01	12	173	Gelas Takaran	8
01	03	02	08	01	12	174	Lampu Spirtus	8
01	03	02	08	01	12	175	Rangka Manusia	8
01	03	02	08	01	12	176	Anatomi	8
01	03	02	08	01	12	18	Proppette	8
01	03	02	08	01	12	19	Pipette Container	8
01	03	02	08	01	12	20	Oven/ Hot Air Sterilizer	8
01	03	02	08	01	12	20	Tube Container	8
01	03	02	08	01	12	21	Wire Basket	8
01	03	02	08	01	12	22	Discard Pan	8
01	03	02	08	01	12	23	Booiling Pan	8
01	03	02	08	01	12	24	Stabilizer	8
01	03	02	08	01	12	25	Freezer 70 Derajat C Centrifuge With Accesories	8
01	03	02	08	01	12	26	Retrigerated	8
01	03	02	08	01	12	27	Analytic Balancer	8
01	03	02	08	01	12	28	Bursen Burner	8
01	03	02	08	01	12	29	Anerobic Jar	8
01	03	02	08	01	12	30	Pipette Waaher	8
01	03	02	08	01	12	30	Ice Crusher	8

Kode Akun	Kode Kelom-pok	Kode Jenis	Kode Objek	Kode Rincian Objek	Kode Sub Rincian Objek	Kode Sub-Sub Rincian Objek	Uraian Barang	Masa Manfaat (Tahun)
01	03	02	08	01	12	31	Pipette Jar Container	8
01	03	02	08	01	12	32	Incubating Supplies	8
01	03	02	08	01	12	33	Silicagel Desiccator	8
01	03	02	08	01	12	34	Peristaltic Pump	8
01	03	02	08	01	12	35	Tube For Centrifuge	8
01	03	02	08	01	12	36	Caps For Centrifuge Tube	8
01	03	02	08	01	12	37	RES	8
01	03	02	08	01	12	38	Test Tube Mixer	8
01	03	02	08	01	12	39	Krucut In Hoff	8
01	03	02	08	01	12	04	Pipette Dryer	8
01	03	02	08	01	12	40	Rotator Shaker (Alat Laboratorium Mikrobiologi)	8
01	03	02	08	01	12	41	Microscope Monocular	8
01	03	02	08	01	12	42	Microscope Binocular	8
01	03	02	08	01	12	43	Photo Microscope	8
01	03	02	08	01	12	44	Atomic Absorption Spectro	8
01	03	02	08	01	12	45	TI Chromatograph	8
01	03	02	08	01	12	46	Electrogravimetri	8
01	03	02	08	01	12	47	Chromatography Injection	8
01	03	02	08	01	12	48	Device (Alat Laboratorium Mikrobiologi)	8
01	03	02	08	01	12	49	Tissue Processor Unit	8
01	03	02	08	01	12	05	Santrifuge Biase	8
01	03	02	08	01	12	50	Microtome Unit	8
01	03	02	08	01	12	51	Analytical Balance (Alat Laboratorium Mikrobiologi)	8
01	03	02	08	01	12	52	Precisions Balance	8
01	03	02	08	01	12	53	Washing Instrument (Alat Laboratorium Mikrobiologi)	8
01	03	02	08	01	12	54	Microscope Fluoresence	8
01	03	02	08	01	12	55	Microscope Phase Contrast Light Field	8
01	03	02	08	01	12	56	Microscope Phase Contrast Dark Field	8
01	03	02	08	01	12	57	Microtitration Plate Incubator	8
01	03	02	08	01	12	58	Automatic Micro Plate Laser	8
01	03	02	08	01	12	59	Petri Dish	8
01	03	02	08	01	12	06	Binocular Microscope (Alat Laboratorium Mikrobiologi)	8
01	03	02	08	01	12	60	Loop Sterilizer	8
01	03	02	08	01	12	61	Reader Petri Dishes	8
01	03	02	08	01	12	62	Reader Antibiotic	8
01	03	02	08	01	12	63	French Pressure Cell & Laboratory Press Motor Driven Labortory	8
01	03	02	08	01	12	64	Standard French Pressure Cell 35 MI Capacity, Pressure Up To 40.00	8
01	03	02	08	01	12	65	Miniature French Pressure Cell 3,7 MI Capacity, Pressure Up To 20.	8
01	03	02	08	01	12	66	Tissue Homogenizer	8
01	03	02	08	01	12	67	Hematology Analyzer ( Blood Cell Counter )	8
01	03	02	08	01	12	68	Sub Marine Cell System	8
01	03	02	08	01	12	69	Microcentrifuge	8
01	03	02	08	01	12	07	centrifuge Untuk mikropiate	8
01	03	02	08	01	12	70	Stiring Hot Plat	8
01	03	02	08	01	12	71	Micro Pippettes	8
01	03	02	08	01	12	72	Electromagnetic Current Meter	8
01	03	02	08	01	12	73	Electronic Current Meter	8
01	03	02	08	01	12	74	Vector Arimatic	8
01	03	02	08	01	12	75	Sandy Surface Meter	8
01	03	02	08	01	12	76	Wave Height Meter	8
01	03	02	08	01	12	77	Digital Storage Oscilloscope	8
01	03	02	08	01	12	78	Detector	8
01	03	02	08	01	12	79	Pressure Transacer	8
01	03	02	08	01	12	08	Stereo Microscope (Alat Laboratorium Mikrobiologi)	8
01	03	02	08	01	12	80	Microscope Tringular	8
01	03	02	08	01	12	81	Helium Liquifier	8
01	03	02	08	01	12	82	Vacuum Manifold	8
01	03	02	08	01	12	83	Dispensing Pump	8
01	03	02	08	01	12	84	DNA Analyzer	8
01	03	02	08	01	12	85	Water Bath	8
01	03	02	08	01	12	86	Autoclave	8
01	03	02	08	01	12	09	PIR meter	8
01	03	02	08	01	12	88	Automatic Pipette 1, 2, 5 C8	8
01	03	02	08	01	12	89	Glass Ware	8
01	03	02	08	01	12	09	Fluricent Microscope	8
01	03	02	08	01	12	90	incubator	8
01	03	02	08	01	12	91	Dry Oven	8
01	03	02	08	01	12	92	Spectrophotometer	8
01	03	02	08	01	12	93	Colorimeter	8
01	03	02	08	01	12	94	Refrigerator	8
01	03	02	08	01	12	95	Incubator	8
01	03	02	08	01	12	96	Blender	8
01	03	02	08	01	12	97	Plate Count Chambré	8
01	03	02	08	01	12	98	Cawan Petri	8
01	03	02	08	01	12	99	Alat Pengambil Sampel Air	8
01	03	02	08	01	13		<b>ALAT LABORATORIUM KIMIA</b>	
01	03	02	08	01	13	01	Analytical Balance Electric	8
01	03	02	08	01	13	10	Automatic Adsorption Spectrofotometer	8
01	03	02	08	01	13	100	Chlondemeter	8

Kode Akun	Kode Kelas pok	Kode Jenis	Kode Objek	Kode Rincian Objek	Kode Sub Rincian Objek	Kode Sub-Sub Rincian Objek	Uraian Barang	Masa Manfaat (Tahun)
01	03	02	08	01	13	101	Blood Cell Counter	8
01	03	02	08	01	13	102	Blood Gas Analyzer (Alat Laboratorium Kimia)	8
01	03	02	08	01	13	103	Coagulation Timer (Alat Laboratorium Kimia)	8
01	03	02	08	01	13	104	Micro Hematocrite Centrifuge	8
01	03	02	08	01	13	105	Hemoglobine Photometer	8
01	03	02	08	01	13	106	Iso Enzym Electrophoresis	8
01	03	02	08	01	13	107	Imuno Electrophoresis	8
01	03	02	08	01	13	108	Imuno Chemistry	8
01	03	02	08	01	13	109	Ph Blood Gas Analyzer	8
01	03	02	08	01	13	11	Turbidimeter (Alat Laboratorium Kimia)	8
01	03	02	08	01	13	110	Water Distillator	8
01	03	02	08	01	13	111	Precision Balance	8
01	03	02	08	01	13	112	Washing Instrument (Alat Laboratorium Kimia)	8
01	03	02	08	01	13	113	Blood Chemistry Analysis	8
01	03	02	08	01	13	114	Trombelastograph	8
01	03	02	08	01	13	115	Monitor For Duro Matograph	8
01	03	02	08	01	13	116	Tangki Liquid Nitrogen	8
01	03	02	08	01	13	117	Pengukur Dissolution	8
01	03	02	08	01	13	118	Deteksi (Alat Uji Katalis dan Bau katalis)	8
01	03	02	08	01	13	119	Pengukur Penguapan	8
01	03	02	08	01	13	12	Conductometer	8
01	03	02	08	01	13	120	Automatic Thin-Layer Chromatography (TLC) Sampler	8
01	03	02	08	01	13	121	Atomic Absorption Spectrofotometer	8
01	03	02	08	01	13	122	Spectrofotometer	8
01	03	02	08	01	13	123	Vacum Pump	8
01	03	02	08	01	13	124	Evaporator	8
01	03	02	08	01	13	125	Flame Photometer	8
01	03	02	08	01	13	126	Dry Oven	8
01	03	02	08	01	13	13	Kromatografi Kertas	8
01	03	02	08	01	13	14	Kromatografi Tabung	8
01	03	02	08	01	13	15	Kromatografi Lapisan Tipis (TLC)	8
01	03	02	08	01	13	16	Kromatografi Gas Cair (GLS)-GC	8
01	03	02	08	01	13	17	Tintometer Kid	8
01	03	02	08	01	13	18	Comparator	8
01	03	02	08	01	13	19	Desiccator	8
01	03	02	08	01	13	02	Analytical Balance Non Electric	8
01	03	02	08	01	13	20	Sohdet	8
01	03	02	08	01	13	21	Thiel Apparatus	8
01	03	02	08	01	13	22	Buret/Peralatan Titasi	8
01	03	02	08	01	13	23	Deep Freezer (Alat Laboratorium Kimia)	8
01	03	02	08	01	13	24	Kyldahl Apparatus	8
01	03	02	08	01	13	25	U.V. Lamp (Alat Laboratorium Kimia)	8
01	03	02	08	01	13	26	Seperate Funnel	8
01	03	02	08	01	13	27	Nephelometer	8
01	03	02	08	01	13	28	Destilator (Alat Laboratorium Kimia)	8
01	03	02	08	01	13	29	High Performance Liquid Chromatography (HPLC)	8
01	03	02	08	01	13	03	Balance Trip	8
01	03	02	08	01	13	30	Aqua Bidest Apparatus	8
01	03	02	08	01	13	31	Aquadeest Apparatus	8
01	03	02	08	01	13	32	Electrophoresis	8
01	03	02	08	01	13	33	Dyer	8
01	03	02	08	01	13	34	Hot Plate (Alat Laboratorium Kimia)	8
01	03	02	08	01	13	35	Micro Burret	8
01	03	02	08	01	13	36	Tabung Nessler Pembanding Warna	8
01	03	02	08	01	13	37	Chromato Jar	8
01	03	02	08	01	13	38	Chromatography Oven	8
01	03	02	08	01	13	39	Chromatogram Developing Apparatus/Chambler	8
01	03	02	08	01	13	04	Balance Gram	8
01	03	02	08	01	13	40	TLC Reagent Sprayer	8
01	03	02	08	01	13	41	TLC Drying Rack	8
01	03	02	08	01	13	42	Aqua Analyzer	8
01	03	02	08	01	13	43	Nitrogen Analyzer	8
01	03	02	08	01	13	44	Pressure Sterilizer	8
01	03	02	08	01	13	45	Melt Indexer (Alat Laboratorium Kimia)	8
01	03	02	08	01	13	46	Westover Type Pricotono Meter	8
01	03	02	08	01	13	47	Brannock	8
01	03	02	08	01	13	48	Water Distillation Apparatus (Alat Laboratorium Kimia)	8
01	03	02	08	01	13	49	E N T K A B	8
01	03	02	08	01	13	05	Balance Miligram	8
01	03	02	08	01	13	50	Homagin Mixer	8
01	03	02	08	01	13	51	Dry Blending	8
01	03	02	08	01	13	52	Experimental Tanning Drum	8
01	03	02	08	01	13	53	Hide Processor	8
01	03	02	08	01	13	54	Tannox Drum	8
01	03	02	08	01	13	55	Plat Aluminium Untuk Out Set	8
01	03	02	08	01	13	56	Alat Untuk Menasol Penasi Minyak Pelumas	8
01	03	02	08	01	13	57	Spec Tonic	8
01	03	02	08	01	13	58	SPI Flame Ability (Alat Laboratorium Kimia)	8
01	03	02	08	01	13	59	Infrared Spectro Foto Meter	8



Kode Akan	Kode Rekom- pok	Kode Jenis	Kode Objek	Kode Rincian Objek	Kode Sub Rincian Objek	Kode Sub-Sub Rincian Objek	Uraian Barang	Masa Manfaat (Tahun)
01	03	02	08	01	13	06	Balance Kodek/Kilogram	8
01	03	02	08	01	13	60	Laboratory Spray Dryer	8
01	03	02	08	01	13	61	Lactic Meter	8
01	03	02	08	01	13	62	Filtration System	8
01	03	02	08	01	13	63	Water Distilling	8
01	03	02	08	01	13	64	Aqua Meter/Titrator	8
01	03	02	08	01	13	65	Road Coater	8
01	03	02	08	01	13	66	Alat Pemisah Busih(Foam Separator)	8
01	03	02	08	01	13	67	Mini Mil Computerized Laboratory Digester	8
01	03	02	08	01	13	68	Peralatan Chlorine Injector	8
01	03	02	08	01	13	69	Alat Pembuat Pelet	8
01	03	02	08	01	13	07	Photometer	8
01	03	02	08	01	13	70	Peralatan Pencampur Kompos & Bio Stabilizer	8
01	03	02	08	01	13	71	Gas Orsat Apparatus	8
01	03	02	08	01	13	72	Reaktor Anaerobic	8
01	03	02	08	01	13	73	Alat Ultra Filtrasi	8
01	03	02	08	01	13	74	Kjeltec Auto System II	8
01	03	02	08	01	13	75	Melting Point Apparatus Thermolyn	8
01	03	02	08	01	13	76	Portable Oil Content Meter	8
01	03	02	08	01	13	77	Sextec Systems (TECATOR)	8
01	03	02	08	01	13	78	Salinity Conductivity/Temperaturemeter/STC	8
01	03	02	08	01	13	79	T I T R A T O R	8
01	03	02	08	01	13	08	Flame Photometer	8
01	03	02	08	01	13	80	Wild Zoom Stereo Microscope	8
01	03	02	08	01	13	81	TV Monitor	8
01	03	02	08	01	13	82	Hydraulic Lab Press	8
01	03	02	08	01	13	83	Mini Pump Air Sample Flow Meter	8
01	03	02	08	01	13	84	Air Sampler (Alat Laboratorium Kimia)	8
01	03	02	08	01	13	85	Multi Purpose	8
01	03	02	08	01	13	86	Freenes Tester	8
01	03	02	08	01	13	87	Spinneret	8
01	03	02	08	01	13	88	Ink Huber Tester	8
01	03	02	08	01	13	89	Hydropulper	8
01	03	02	08	01	13	09	Mercury Analyzer (Alat Laboratorium Kimia)	8
01	03	02	08	01	13	90	Niagara Gesser	8
01	03	02	08	01	13	91	Oil Penetration Tester	8
01	03	02	08	01	13	92	HCL Burner	8
01	03	02	08	01	13	93	Packing Test	8
01	03	02	08	01	13	94	Concans Unit	8
01	03	02	08	01	13	95	Hygrometer Ruang Round	8
01	03	02	08	01	13	96	Phase Contreras	8
01	03	02	08	01	13	97	Hydraulic Pump	8
01	03	02	08	01	13	98	Electrophoresis (Alat Laboratorium Kimia)	8
01	03	02	08	01	13	99	Densitometer For Protein	8
01	03	02	08	01	14		<b>ALAT LABORATORIUM PATOLOGI</b>	
01	03	02	08	01	14	01	Electrophoresis System	8
01	03	02	08	01	14	10	Glucose Analyzer	8
01	03	02	08	01	14	11	Hematology Analyzer	8
01	03	02	08	01	14	12	Chloride Meter	8
01	03	02	08	01	14	13	Blood Bank Incubator	8
01	03	02	08	01	14	14	Microscope Monocular	8
01	03	02	08	01	14	15	Microscope Binocular	8
01	03	02	08	01	14	16	Automatic Tissue Processor (Alat Laboratorium Patologi)	8
01	03	02	08	01	14	17	Automatic Microtome Knife Sharpener	8
01	03	02	08	01	14	18	Automatic Slide Staining Machine	8
01	03	02	08	01	14	19	Automatic Tissue Embedding Apparatus	8
01	03	02	08	01	14	20	Gas Liquid Chromatography Apparatus	8
01	03	02	08	01	14	21	Cryostat Microtome	8
01	03	02	08	01	14	22	Microslide Warmer	8
01	03	02	08	01	14	23	Slide Warmer	8
01	03	02	08	01	14	24	Flotation Bath	8
01	03	02	08	01	14	25	Rotator	8
01	03	02	08	01	14	26	Shaker (Alat Laboratorium Patologi)	8
01	03	02	08	01	14	27	Plasma Extrator	8
01	03	02	08	01	14	28	Prothrombin Timer	8
01	03	02	08	01	14	29	Coagulation Meter	8
01	03	02	08	01	14	30	Platelet Mixer	8
01	03	02	08	01	14	31	Thin Layer Chromatography Apparatus	8
01	03	02	08	01	14	32	Blood Pipet Shaker	8
01	03	02	08	01	14	33	Bilirubinometer	8
01	03	02	08	01	14	34	Automatic Dispencer	8
01	03	02	08	01	14	35	Automatic Dilluter Complete	8
01	03	02	08	01	14	36	Automatic Pipet Set	8
01	03	02	08	01	14	37	Magnetic Stirer (Alat Laboratorium Patologi)	8
01	03	02	08	01	14	38	Hemathologi	8
01	03	02	08	01	14	39	Hematology Staining Set	8
01	03	02	08	01	14	40	Rh Typing Box	8
01	03	02	08	01	14	41	B.U.N. Analyzer	8
01	03	02	08	01	14	04	Freezer (Alat Laboratorium Patologi)	8



Kode Akun	Kode Kelom. pok	Kode Jenis	Kode Objek	Kode Rincian Objek	Kode Sub Rincian Objek	Kode Sub-Sub Rincian Objek	Uraian Barang	Masa Manfaat (Tahun)
01	03	02	08	01	14	40	Enzim Analyzer	8
01	03	02	08	01	14	41	Microgasometer	8
01	03	02	08	01	14	42	Heating Block/Test Tube Heaters	3
01	03	02	08	01	14	43	Densitometer	8
01	03	02	08	01	14	44	Blood Gas Analyzer	8
01	03	02	08	01	14	45	Microtome	8
01	03	02	08	01	14	46	Refractometer	8
01	03	02	08	01	14	05	Blood Bank Refrigerator (Alat Laboratorium Patologi)	8
01	03	02	08	01	14	06	Refrigerator Centrifuge	8
01	03	02	08	01	14	07	Refrigerator Bath	8
01	03	02	08	01	14	08	Centrifuge Hematocrit	3
01	03	02	08	01	14	09	Calcium Analyzer	8
01	03	02	08	01	15		<b>ALAT LABORATORIUM IMMUNOLOGI</b>	
01	03	02	08	01	15	01	Autoclave (Double Distilled And Demineralized)	8
01	03	02	08	01	15	10	Absorbant Pads And Trips	8
01	03	02	08	01	15	11	Non Serrated Forceps	8
01	03	02	08	01	15	12	Capillary Tubes	8
01	03	02	08	01	15	13	Freezer - 30 Derajat Celcius	8
01	03	02	08	01	15	14	Immunodiffusion System	8
01	03	02	08	01	15	15	Immunodiffusion Punch Set	8
01	03	02	08	01	15	16	Consist Of	8
01	03	02	08	01	15	17	Punch	8
01	03	02	08	01	15	18	Holder	8
01	03	02	08	01	15	19	Dye Set And 2,5 mm Wrech	8
01	03	02	08	01	15	02	Centrifuge Electric	8
01	03	02	08	01	15	20	Immuno Frames	8
01	03	02	08	01	15	21	Immuno Frame Holder	8
01	03	02	08	01	15	22	Immuno Leveling Table Set	8
01	03	02	08	01	15	23	Stainless Steel Tongs	8
01	03	02	08	01	15	24	Suction Needleless (2,6 mm dia)	8
01	03	02	08	01	15	25	Staining And Rinsing Tanks	8
01	03	02	08	01	15	26	Magnetic Stirrer & Bars	8
01	03	02	08	01	15	27	Measuring Magnifier	8
01	03	02	08	01	15	28	Micromixer	8
01	03	02	08	01	15	29	Measuring Magnifier Microtiterkit	8
01	03	02	08	01	15	03	Cryostat Microtome	8
01	03	02	08	01	15	30	Titration Plates U Wells	8
01	03	02	08	01	15	31	Titration Plates V Wells	8
01	03	02	08	01	15	32	Sealing Tape 72 ul, 50 ul	8
01	03	02	08	01	15	33	Tape Dispencer	8
01	03	02	08	01	15	34	Support Plates	8
01	03	02	08	01	15	35	Filter Cartridges	8
01	03	02	08	01	15	36	Suction Bulb	8
01	03	02	08	01	15	37	Microdiluter 25 ul, 50 ul	8
01	03	02	08	01	15	38	Deliveri Tester 25 ul	8
01	03	02	08	01	15	39	Stand, Diluter/Pipet	8
01	03	02	08	01	15	04	Dry Heat Oven Electrophoresis Kit, Consist Of	8
01	03	02	08	01	15	40	Rack, Diluter/Pipet	8
01	03	02	08	01	15	41	Carrying Case	8
01	03	02	08	01	15	42	Test Reading Mirror	8
01	03	02	08	01	15	43	Centrifuge Carries	8
01	03	02	08	01	15	44	Carrying/Storage Case	8
01	03	02	08	01	15	45	Shaking Waterbath	8
01	03	02	08	01	15	46	Staining Jar	8
01	03	02	08	01	15	47	Waterbath With Thermostat	8
01	03	02	08	01	15	48	Viewer (Alat Laboratorium Immunologi)	8
01	03	02	08	01	15	49	Voltmeter	8
01	03	02	08	01	15	05	Electrophoresis Chamber	8
01	03	02	08	01	15	50	Reagent Application Device (Micro And Liner Stripper)	8
01	03	02	08	01	15	51	Stripping Cutting Device	8
01	03	02	08	01	15	52	Laminating Module With 4 Reels	8
01	03	02	08	01	15	53	Staining Set	8
01	03	02	08	01	15	54	Incubator	8
01	03	02	08	01	15	55	Cutter	8
01	03	02	08	01	15	56	Glass Slide 2.5 MMx 75 MM	8
01	03	02	08	01	15	57	Microtiter Kit	8
01	03	02	08	01	15	58	Permanet Pipet 25 ul, 50 ul	8
01	03	02	08	01	15	06	Power Supply (Alat Laboratorium Immunologi)	8
01	03	02	08	01	15	07	Sample Applicator	8
01	03	02	08	01	15	08	Electrophoresis Market	8
01	03	02	08	01	15	09	Staining Trays	8
01	03	02	08	01	16		<b>ALAT LABORATORIUM HEMATOLOGI</b>	
01	03	02	08	01	16	01	Albuminometer	8
01	03	02	08	01	16	10	Timer (Alat Laboratorium Hematologi)	8
01	03	02	08	01	16	11	Urinometer (Alat Laboratorium Hematologi)	8
01	03	02	08	01	16	12	Water Distillation Apparatus (Alat Laboratorium Hematologi)	8
01	03	02	08	01	16	13	Washer And Dryer, Pipet	8
01	03	02	08	01	16	14	Westergren Apparatus	8
01	03	02	08	01	16	15	Type Pipet Sesuai Ukuran	8

Kode Akun	Kode Kelom-pok	Kode Jenis	Kode Objek	Kode Rincian Objek	Kode Sub Rincian Objek	Kode Sub-Sub Rincian Objek	Uraian Barang	Masa Manfaat (Tahun)
01	03	02	08	01	16	16	PH Meter	8
01	03	02	08	01	16	17	Photo Meter	8
01	03	02	08	01	16	18	Tipot	3
01	03	02	08	01	16	19	Refrigerator	8
01	03	02	08	01	16	02	Bunsen Burner & Kelengkapannya	8
01	03	02	08	01	16	20	Water Bath	8
01	03	02	08	01	16	03	Differential Cell Counter	8
01	03	02	08	01	16	04	Haemocytometer	8
01	03	02	08	01	16	05	Mikroskop Monokuler	8
01	03	02	08	01	16	06	Mikroskop Binokuler	8
01	03	02	08	01	16	07	Diapenser Adjustable	3
01	03	02	08	01	16	08	Sentrifus Elektrik	8
01	03	02	08	01	16	09	Sentrifus Hematokrit	8
01	03	02	08	01	17		<b>ALAT LABORATORIUM FILM</b>	
01	03	02	08	01	17	01	Mesin Cuci B W Negatif	8
01	03	02	08	01	17	10	Fotografic Analisa	8
01	03	02	08	01	17	11	Chemical Mixing	8
01	03	02	08	01	17	12	Ultrasonic Cleaner (Alat Laboratorium Film)	8
01	03	02	08	01	17	13	Desikasi	3
01	03	02	08	01	17	14	Analytic Balance	8
01	03	02	08	01	17	15	Lemari Asam	8
01	03	02	08	01	17	16	B.D. Meter	8
01	03	02	08	01	17	17	Tensitometer	8
01	03	02	08	01	17	18	Alat Pemasas	8
01	03	02	08	01	17	19	Motor Mixer	8
01	03	02	08	01	17	02	Mesin Cuci B.W Positif	8
01	03	02	08	01	17	20	Tangki Mener	8
01	03	02	08	01	17	21	Silver Recovery	8
01	03	02	08	01	17	22	Mesin Scanning	8
01	03	02	08	01	17	23	Video Printer	8
01	03	02	08	01	17	24	PC-Based UV Gel Documentation System	8
01	03	02	08	01	17	25	Phospor Image	8
01	03	02	08	01	17	26	Transmission Electron Microscope	8
01	03	02	08	01	17	27	P.H. Meter	8
01	03	02	08	01	17	28	Spectrophotometer	8
01	03	02	08	01	17	29	Glass Ware	8
01	03	02	08	01	17	03	Mesin Cuci Color BCA	8
01	03	02	08	01	17	30	Densitometer	8
01	03	02	08	01	17	31	Densitometer Standar	8
01	03	02	08	01	17	04	Mesin Cuci Color BCP	8
01	03	02	08	01	17	05	Mesin Cuci Color CRI	8
01	03	02	08	01	17	06	Mesin Cetak Color	8
01	03	02	08	01	17	07	Mesin Video Color Analyser	8
01	03	02	08	01	17	08	Mesin Spesial Optical Efek Printer	8
01	03	02	08	01	17	09	Chemical Analisa	8
01	03	02	08	01	18		<b>ALAT LABORATORIUM MAKANAN</b>	
01	03	02	08	01	18	01	Gilingan Mile	8
01	03	02	08	01	18	10	Kompas Gas (Alat Laboratorium Makanan)	8
01	03	02	08	01	18	11	Cooler (Alat Laboratorium Makanan)	8
01	03	02	08	01	18	12	Penghalus Ea	8
01	03	02	08	01	18	13	Thermos Ea	8
01	03	02	08	01	18	14	Cooking Range	8
01	03	02	08	01	18	15	Frying Pan	8
01	03	02	08	01	18	16	Boiling Pan	8
01	03	02	08	01	18	17	Cold Storage (Alat Laboratorium Makanan)	8
01	03	02	08	01	18	18	Ice Maker (Alat Laboratorium Makanan)	8
01	03	02	08	01	18	19	Rice Cooker (Alat Laboratorium Makanan)	8
01	03	02	08	01	18	02	Wajan Teflon	8
01	03	02	08	01	18	20	Rice Washer	8
01	03	02	08	01	18	21	Food Processor	8
01	03	02	08	01	18	22	Food Trolley	8
01	03	02	08	01	18	23	Scale (Alat Laboratorium Makanan)	8
01	03	02	08	01	18	24	Work Bench (Alat Laboratorium Makanan)	8
01	03	02	08	01	18	25	Kompas Minyak Tanah	8
01	03	02	08	01	18	26	Meja Kerja Stainless	8
01	03	02	08	01	18	27	Alat Pelecut Kedelai	8
01	03	02	08	01	18	28	Alat Pembuat Keripik	8
01	03	02	08	01	18	29	Alat Pembuat Coklat	8
01	03	02	08	01	18	03	Kompas LPG	8
01	03	02	08	01	18	30	Alat Penjernih Air	8
01	03	02	08	01	18	31	Loyang Susun	8
01	03	02	08	01	18	32	Alat Perajang Kerupuk	8
01	03	02	08	01	18	33	Alat Penggiling Tahu	8
01	03	02	08	01	18	34	Chopper	8
01	03	02	08	01	18	35	Alat Penutup Botol	8
01	03	02	08	01	18	36	Alat Penyangray Kopi	8
01	03	02	08	01	18	37	Alat Kulrus	8
01	03	02	08	01	18	38	Alat Pembuka Sabut Kelapa	8
01	03	02	08	01	18	39	Alat Perajang Pisang	8

Kode Akun	Kode Kelompok	Kode Jenis	Kode Objek	Kode Rincian Objek	Kode Sub Rincian Objek	Kode Sub-Sub Rincian Objek	Uraian Barang	Masa Manfaat (Tahun)
01	03	02	08	01	18	04	Alat Pembuat Mie	8
01	03	02	08	01	18	40	Alat Pencuci Botol	8
01	03	02	08	01	18	41	Tangki Penyimpanan	8
01	03	02	08	01	18	42	Tempering	8
01	03	02	08	01	18	43	Freeze Dryer	8
01	03	02	08	01	18	44	Oven	8
01	03	02	08	01	18	45	Refrigerator	8
01	03	02	08	01	18	46	Mixer	8
01	03	02	08	01	18	47	Mixer	8
01	03	02	08	01	18	05	Timbangan Kue	8
01	03	02	08	01	18	06	Slicer	8
01	03	02	08	01	18	07	Colony Counter (Alat Laboratorium Makanan)	8
01	03	02	08	01	18	08	Rotary Evaporator (Alat Laboratorium Makanan)	8
01	03	02	08	01	18	09	Protein Analyzer	8
01	03	02	08	01	19		<b>ALAT LABORATORIUM FARMASI</b>	
01	03	02	08	01	19	01	Analytical Balance (Alat Laboratorium Farmasi)	8
01	03	02	08	01	19	10	Mesin Campur Bubuk	8
01	03	02	08	01	19	11	Mesin Campur Emulsi	8
01	03	02	08	01	19	12	Mesin Pengalihan Salep	8
01	03	02	08	01	19	13	Mesin Pengisi Salep	8
01	03	02	08	01	19	14	Mesin Pengisi Cairan	8
01	03	02	08	01	19	15	Disintegrator	8
01	03	02	08	01	19	16	Friability Tester	8
01	03	02	08	01	19	17	Mesin Penutup Botol	8
01	03	02	08	01	19	18	Mesin Penyalut/Coating	8
01	03	02	08	01	19	19	Deduster tablet	8
01	03	02	08	01	19	02	Micro Analytical Balance	8
01	03	02	08	01	19	20	Mesin Pencuci Wadah/Botol	8
01	03	02	08	01	19	21	Mesin Pencampur Salep	8
01	03	02	08	01	19	22	Lemari Pengering Botol	8
01	03	02	08	01	19	23	Mesin Penghitung Tablet	8
01	03	02	08	01	19	24	Mesin Film Coating	8
01	03	02	08	01	19	25	Mesin Pembersih Kapsul	8
01	03	02	08	01	19	26	Mesin Pengisi Bubuk	8
01	03	02	08	01	19	27	Mesin Pengisi dan Penutup Ampul	8
01	03	02	08	01	19	28	Mesin Penutup Vial	8
01	03	02	08	01	19	29	Mesin Pencampur Cairan	8
01	03	02	08	01	19	03	Top Loading Balance (Alat Laboratorium Farmasi)	8
01	03	02	08	01	19	30	Mesin Pencampur Suspensi	8
01	03	02	08	01	19	31	Mortars & Pestle	8
01	03	02	08	01	19	32	Counter Balance	8
01	03	02	08	01	19	33	Dial Balance	8
01	03	02	08	01	19	34	Analytical Balance	8
01	03	02	08	01	19	35	Sieves All Sizes	8
01	03	02	08	01	19	36	Medicine Can	8
01	03	02	08	01	19	37	Medicine Spoon Stainless	8
01	03	02	08	01	19	38	Medicine Spoon Hcfr	8
01	03	02	08	01	19	39	Spoon Set	8
01	03	02	08	01	19	04	Water Distilling Apparatus	8
01	03	02	08	01	19	40	Wrapping Machine	8
01	03	02	08	01	19	41	Medicine Bottle	8
01	03	02	08	01	19	42	Liquid Medicine Bottle	8
01	03	02	08	01	19	43	Steril Bottle Witt, Cup	8
01	03	02	08	01	19	44	Drooping Bottle	8
01	03	02	08	01	19	45	Graduated Cylinder	8
01	03	02	08	01	19	46	Prescription Bottle	8
01	03	02	08	01	19	47	Medicine Cup	8
01	03	02	08	01	19	48	Spatula	8
01	03	02	08	01	19	49	Ointment Plate	8
01	03	02	08	01	19	05	Tablet Press Machine	8
01	03	02	08	01	19	50	Paste Pot	8
01	03	02	08	01	19	51	Ointment Can	8
01	03	02	08	01	19	52	Ointment Pan	8
01	03	02	08	01	19	53	Ointment Jar	8
01	03	02	08	01	19	54	Bottle Washer	8
01	03	02	08	01	19	55	Rotary Bottle Rack	8
01	03	02	08	01	19	56	Lig Media Bottle Rak	8
01	03	02	08	01	19	57	Capsule Filling Machine	8
01	03	02	08	01	19	58	Prescription Counter	8
01	03	02	08	01	19	59	Capsule Container	8
01	03	02	08	01	19	06	Strip Packing Machine	8
01	03	02	08	01	19	60	Power Mixer	8
01	03	02	08	01	19	61	Stirrer	8
01	03	02	08	01	19	62	Tablet Machine	8
01	03	02	08	01	19	63	Pump Filter	8
01	03	02	08	01	19	64	Mortars & Pestle	8
01	03	02	08	01	19	65	Refrigerator	8
01	03	02	08	01	19	66	Mixer	8
01	03	02	08	01	19	67	Cylinder Rack	8



Kode Akun	Kode Kelas	Kode Jenis	Kode Objek	Kode Rincian Objek	Kode Sub Rincian Objek	Kode Sub-Sub Rincian Objek	Urutan Barang	Masa Manfaat (Tahun)
01	03	02	08	01	19	07	Viscometer (Alat Laboratorium Farmasi)	8
01	03	02	08	01	19	08	U V Sterilizer	8
01	03	02	08	01	19	09	Pengukur Kekerasan Tablet	8
01	03	02	08	01	20		<b>ALAT LABORATORIUM FISIKA</b>	
01	03	02	08	01	20	01	Adaptor	8
01	03	02	08	01	20	10	Magnet U	8
01	03	02	08	01	20	11	Kaca Prisma	8
01	03	02	08	01	20	12	Lenca Cembung	8
01	03	02	08	01	20	13	Bangku Optik	8
01	03	02	08	01	20	14	Pipa Resonansi	8
01	03	02	08	01	20	15	Audio Generator	8
01	03	02	08	01	20	16	Battery Changer	8
01	03	02	08	01	20	17	Power Supply (Alat Laboratorium Fisika)	8
01	03	02	08	01	20	18	Kalorimeter	8
01	03	02	08	01	20	19	Galvanometer	8
01	03	02	08	01	20	02	Signal Generator (Alat Laboratorium Fisika)	8
01	03	02	08	01	20	20	Oscilloscope	8
01	03	02	08	01	20	03	VU Meter	8
01	03	02	08	01	20	04	Kaca Plat Paralel	8
01	03	02	08	01	20	05	Rangkaian Hambatan Jembatan Seri	8
01	03	02	08	01	20	06	Rangkaian Hukum	8
01	03	02	08	01	20	07	Hambatan Jembatan Wheatstone	8
01	03	02	08	01	20	08	Garpu Tala	8
01	03	02	08	01	20	09	Timer Switch	8
01	03	02	08	01	21		<b>ALAT LABORATORIUM HIDRODINAMIKA</b>	
01	03	02	08	01	21	01	Carbotec Portable	8
01	03	02	08	01	21	10	Thermohigrograph (Alat Laboratorium Hidrodinamika)	8
01	03	02	08	01	21	11	Martindale Wear And Abrasion Tester (Alat Laboratorium Hidrodinamika)	8
01	03	02	08	01	21	02	Gas Analysis Apparatus (Alat Laboratorium Hidrodinamika)	8
01	03	02	08	01	21	03	Low Volume Dust Sampler (Alat Laboratorium Hidrodinamika)	8
01	03	02	08	01	21	04	Middle Volume Air Sampler (Alat Laboratorium Hidrodinamika)	8
01	03	02	08	01	21	05	Multi Shihet Filter Press	8
01	03	02	08	01	21	06	Thin Layer Chromatography (Alat Laboratorium Hidrodinamika)	8
01	03	02	08	01	21	07	Bench Scale/Biooxidation System	8
01	03	02	08	01	21	08	Dissolved Solid Mater Por (Alat Laboratorium Hidrodinamika)	8
01	03	02	08	01	21	09	Hydrothermograph (Alat Laboratorium Hidrodinamika)	8
01	03	02	08	01	22		<b>ALAT LABORATORIUM KLIMATOLOGI</b>	
01	03	02	08	01	22	01	Carbotec Portable	8
01	03	02	08	01	22	10	Thermohigrograph (Alat Laboratorium Klimatologi)	8
01	03	02	08	01	22	11	Martindale Wear And Abrasion Tester (Alat Laboratorium Klimatologi)	8
01	03	02	08	01	22	12	Rain Gauge Transfer Calibrator	8
01	03	02	08	01	22	13	Pressure Chamber	8
01	03	02	08	01	22	14	Rain Gauge Laboratory Calibrator	8
01	03	02	08	01	22	15	Ion Chromatography	8
01	03	02	08	01	22	16	Spectrophotometer	8
01	03	02	08	01	22	17	Humidity Meter Standard	8
01	03	02	08	01	22	18	Zero Air Supply	8
01	03	02	08	01	22	19	Humidity Chamber	8
01	03	02	08	01	22	02	Gas Analysis Apparatus (Alat Laboratorium Klimatologi)	8
01	03	02	08	01	22	20	Filter Press	8
01	03	02	08	01	22	03	Low Volume Dust Sampler (Alat Laboratorium Klimatologi)	8
01	03	02	08	01	22	04	Middle Volume Air Sampler (Alat Laboratorium Klimatologi)	8
01	03	02	08	01	22	05	Multi Sheet Filter Press	8
01	03	02	08	01	22	06	Thin Layer Chromatography (Alat Laboratorium Klimatologi)	8
01	03	02	08	01	22	07	Bench Scale/Biooxidation System	8
01	03	02	08	01	22	08	Dissolved Solid Mater Por (Alat Laboratorium Klimatologi)	8
01	03	02	08	01	22	09	Hydrothermograph (Alat Laboratorium Klimatologi)	8
01	03	02	08	01	23		<b>ALAT LABORATORIUM PROSES PELEBURAN</b>	
01	03	02	08	01	23	01	Cupola	8
01	03	02	08	01	23	10	Automatic Grinding Machine	8
01	03	02	08	01	23	11	Work Bench (Alat Laboratorium Proses Peleburan)	8
01	03	02	08	01	23	12	Gantry Crane	8
01	03	02	08	01	23	13	Rotary Furnace	8
01	03	02	08	01	23	14	Small Grinding Machine	8
01	03	02	08	01	23	15	Hand Grinding Machine	8
01	03	02	08	01	23	16	Pyrometer Digital	8
01	03	02	08	01	23	17	Carbon Assupment Metic	8
01	03	02	08	01	23	18	Tentip/Tectip	8
01	03	02	08	01	23	19	Digital Ce Meter	8
01	03	02	08	01	23	02	Shot Blast	8
01	03	02	08	01	23	20	Steel Analysis Digital	8
01	03	02	08	01	23	03	Shake Out	8
01	03	02	08	01	23	04	Fual Pump	8
01	03	02	08	01	23	05	Ladle Heating	8
01	03	02	08	01	23	06	Induction Furnace (Alat Laboratorium Proses Peleburan)	8
01	03	02	08	01	23	07	Bale Out Furnace	8
01	03	02	08	01	23	08	Tilting Furnace	8
01	03	02	08	01	23	09	Grinding Machine	8
01	03	02	08	01	24		<b>ALAT LABORATORIUM PASIR</b>	

Kode Akun	Kode Kelom pok	Kode Jenis	Kode Objek	Kode Rincian Objek	Kode Sub Rincian Objek	Kode Sub-Sub Rincian Objek	Uraian Barang	Masa Manfaat (Tahun)
01	03	02	08	01	24	01	Lab Sifter	8
01	03	02	08	01	24	10	Cheking Device	8
01	03	02	08	01	24	11	Agitator	8
01	03	02	08	01	24	12	Rammer	8
01	03	02	08	01	24	13	Assesories Sand Rammer	8
01	03	02	08	01	24	14	Permeability Tester	8
01	03	02	08	01	24	15	Infra Red Rapid Dryer	8
01	03	02	08	01	24	16	Stereoscopic Microopic	8
01	03	02	08	01	24	17	Mould Hardness Tester	8
01	03	02	08	01	24	18	Labo Furniture	8
01	03	02	08	01	24	19	Mettler Balance	8
01	03	02	08	01	24	02	Jolt Aqueeze App	8
01	03	02	08	01	24	20	Flow Ability Test	8
01	03	02	08	01	24	21	Labo Mixer	8
01	03	02	08	01	24	22	Sand Sample & Sand Container	8
01	03	02	08	01	24	23	Continuous Clay Washer	8
01	03	02	08	01	24	24	Foundry Sand Pycnometer	8
01	03	02	08	01	24	25	Turbo Mixer	8
01	03	02	08	01	24	26	Dilata Mesin	8
01	03	02	08	01	24	27	Green Tensile Strength	8
01	03	02	08	01	24	28	Core Hardness Tester	8
01	03	02	08	01	24	03	Wet Tensile Strength	8
01	03	02	08	01	24	04	Central Controller	8
01	03	02	08	01	24	05	Compressive Stress	8
01	03	02	08	01	24	06	Testing App	8
01	03	02	08	01	24	07	Universal Strenght Machine	8
01	03	02	08	01	24	08	Assesories Universal Strength	8
01	03	02	08	01	24	09	Sintering Furnace	8
01	03	02	08	01	25		<b>ALAT LABORATORIUM PROSES PEMBUATAN CEKATAN</b>	
01	03	02	08	01	25	01	Sand Preparation	8
01	03	02	08	01	25	02	Moulding Machine	8
01	03	02	08	01	25	03	Ribon Flow Mixer	8
01	03	02	08	01	25	04	Mixer Zarnic	8
01	03	02	08	01	25	05	Core Making Machine	8
01	03	02	08	01	25	06	Core Work Bench	8
01	03	02	08	01	25	07	Sand Drying	8
01	03	02	08	01	25	08	Pneumatic	8
01	03	02	08	01	26		<b>ALAT LABORATORIUM PEMBUATAN POLA</b>	
01	03	02	08	01	26	01	Circular Saw	8
01	03	02	08	01	26	10	Automatic Grinding	8
01	03	02	08	01	26	11	Tools Grinding	8
01	03	02	08	01	26	12	Work Bench (Alat Laboratorium Proses Pembuatan Pola)	8
01	03	02	08	01	26	13	Drawing Equipment	8
01	03	02	08	01	26	14	Vertical Abrasive	8
01	03	02	08	01	26	15	Hot Melt Hand Gun	8
01	03	02	08	01	26	16	Wood Lathe Machine	8
01	03	02	08	01	26	17	Hand Drill	8
01	03	02	08	01	26	18	Electric Band Saw	8
01	03	02	08	01	26	19	Grinder Band Saw	8
01	03	02	08	01	26	02	Universal Milling Machine (Alat Laboratorium Proses Pembuatan Pola)	8
01	03	02	08	01	26	03	Combined Planing Machine	8
01	03	02	08	01	26	04	Wood Lathe	8
01	03	02	08	01	26	05	Portable Router	8
01	03	02	08	01	26	06	Spidle Sander	8
01	03	02	08	01	26	07	Small Bore Machines	8
01	03	02	08	01	26	08	Abrasive Band Machines	8
01	03	02	08	01	26	09	Movable Dust Collector	8
01	03	02	08	01	27		<b>ALAT LABORATORIUM METALOGRAPHY</b>	
01	03	02	08	01	27	01	Orsat Analisa Gas	8
01	03	02	08	01	27	10	Metallspektroskop	8
01	03	02	08	01	27	11	Probensammlung	8
01	03	02	08	01	27	12	Defectometer	8
01	03	02	08	01	27	13	Polarisation Ausrustung Fur Mikroskop	8
01	03	02	08	01	27	14	Isomet Wiedertoursensage Mit Zubehor Buehler	8
01	03	02	08	01	27	15	Micrometer Messokuler	8
01	03	02	08	01	27	16	Portable Ultrasonic Non Destruktive Digital (Pundis)	8
01	03	02	08	01	27	17	Flashlight Stroboscope	8
01	03	02	08	01	27	18	Mess Telescope Spectrophotometer	8
01	03	02	08	01	27	19	Carbon Sulfur	8
01	03	02	08	01	27	02	Water Still	8
01	03	02	08	01	27	20	Drumeter	8
01	03	02	08	01	27	21	Hot Win	8
01	03	02	08	01	27	22	Portable Corrosometer Instrument	8
01	03	02	08	01	27	23	High Temperatur Furnace Contor	8
01	03	02	08	01	27	24	Scanning Mikroskop	8
01	03	02	08	01	27	25	Stereo Mikroskop	8
01	03	02	08	01	27	26	Botol Hydrogen	8
01	03	02	08	01	27	27	Spectrophotometer	8
01	03	02	08	01	27	03	C.S Stochlein	8

Kode Akun	Kode Kelempok	Kode Jenis	Kode Objek	Kode Rincian Objek	Kode Sub Rincian Objek	Kode Sub-Sub Rincian Objek	Uraian Barang	Masa Manfaat (Tahun)
01	03	02	08	01	27	04	Heating Furnace	8
01	03	02	08	01	27	05	Polishing Machine	8
01	03	02	08	01	27	06	Electro Lyseur	8
01	03	02	08	01	27	07	Electro Analysis App	8
01	03	02	08	01	27	08	Carbon Determinator	8
01	03	02	08	01	27	09	Sulphur Determinator	8
01	03	02	08	01	28		<b>ALAT LABORATORIUM PROSES PENGELASAN</b>	
01	03	02	08	01	28	01	Welding Rectifier (Alat Laboratorium Proses Pengelasan)	8
01	03	02	08	01	28	10	Plasma Cutting	8
01	03	02	08	01	28	11	Manual Pipe Cutter Oxy Acetylene	8
01	03	02	08	01	28	12	Flute Drilling Machine	8
01	03	02	08	01	28	13	Hydraulic Press Brake Machine	8
01	03	02	08	01	28	14	Portal Press	8
01	03	02	08	01	28	15	Nimbling Machine/Mesin Nimbling	8
01	03	02	08	01	28	16	Hand Punch Machine	8
01	03	02	08	01	28	17	Hand Plate Ahear	8
01	03	02	08	01	28	18	Hand Wheel Cutting	8
01	03	02	08	01	28	19	Hand Roll Machine	8
01	03	02	08	01	28	02	Welding Transformer	8
01	03	02	08	01	28	03	TIG Welding Machine	8
01	03	02	08	01	28	04	MIG/MAG Welding Machine	8
01	03	02	08	01	28	05	Cercomatic Automatic	8
01	03	02	08	01	28	06	Vertomatic Automatic	8
01	03	02	08	01	28	07	Spot Welding Machine	8
01	03	02	08	01	28	08	Stud Welding Machine	8
01	03	02	08	01	28	09	Oxy Acetylene Copier Cutting	8
01	03	02	08	01	29		<b>ALAT LABORATORIUM UJI PROSES PENGELASAN</b>	
01	03	02	08	01	29	01	Universal Testing Machine (Alat Laboratorium Uji Proses Pengelasan)	8
01	03	02	08	01	29	02	Impact Test	8
01	03	02	08	01	29	03	Magnetic Particle (Alat Laboratorium Uji Proses Pengelasan)	8
01	03	02	08	01	29	04	Fluorescence Test	8
01	03	02	08	01	30		<b>ALAT LABORATORIUM PROSES PEMBUATAN LOGAM</b>	
01	03	02	08	01	30	01	Conversion Lathe	8
01	03	02	08	01	30	10	Punch Electrode Shaping Machine	8
01	03	02	08	01	30	11	The Spark Erosion Machine Tool (EDM)	8
01	03	02	08	01	30	12	Optical Profile Grinding Machine	8
01	03	02	08	01	30	13	Milling Machine (Alat Laboratorium Proses Pembuatan Logam)	8
01	03	02	08	01	30	14	Jig Boring Machine	8
01	03	02	08	01	30	15	Hydraulic Handling Equipment	8
01	03	02	08	01	30	16	Tool Grinder Machine	8
01	03	02	08	01	30	17	Band Saw Machine	8
01	03	02	08	01	30	18	Hack Sawing Machine	8
01	03	02	08	01	30	19	Abrasive Cut Off Wheel	8
01	03	02	08	01	30	02	Cnc - Lathe	8
01	03	02	08	01	30	03	Gear Hobbing Machine	8
01	03	02	08	01	30	04	Boring & Milling Machine	8
01	03	02	08	01	30	05	Press Machine	8
01	03	02	08	01	30	06	Hydraulic Hand Press	8
01	03	02	08	01	30	07	Precision Filling Machine	8
01	03	02	08	01	30	08	Surface Grinding Machine	8
01	03	02	08	01	30	09	Cylindrical Grinding Machine	8
01	03	02	08	01	31		<b>ALAT LABORATORIUM METROLOGIE</b>	
01	03	02	08	01	31	01	Linear Measuring Tools	8
01	03	02	08	01	31	10	Measuring Machine	8
01	03	02	08	01	31	02	Measuring Standard And Calipers	8
01	03	02	08	01	31	03	Miscellaneous	8
01	03	02	08	01	31	04	Angle Measuring Tools (Jangka Sorong)	8
01	03	02	08	01	31	05	Surface Roughness Instrument	8
01	03	02	08	01	31	06	Roughness Tester	8
01	03	02	08	01	31	07	Flatness Instrument And Tools Gauge & Acrova Threec	8
01	03	02	08	01	31	08	Profil Measuring Instrument	8
01	03	02	08	01	31	09	Stretching & Leveling Instrument	8
01	03	02	08	01	32		<b>ALAT LABORATORIUM PELAPISAN LOGAM</b>	
01	03	02	08	01	32	01	Thickness Tester	8
01	03	02	08	01	32	02	Baumeter	8
01	03	02	08	01	32	03	Bak Electronic	8
01	03	02	08	01	32	04	Rectifier	8
01	03	02	08	01	32	05	Burner	8
01	03	02	08	01	32	06	Heater (Alat Laboratorium Proses Pelapisan Logam)	8
01	03	02	08	01	33		<b>ALAT LABORATORIUM PROSES PENGOLAHAN PANAS</b>	
01	03	02	08	01	33	01	Dapur Pengerasan Induksi	8
01	03	02	08	01	33	10	Exhaust Fan	8
01	03	02	08	01	33	11	Cleaning Instalation	8
01	03	02	08	01	33	02	Dapur Pemanas Garam	8
01	03	02	08	01	33	03	Dapur Kamar	8
01	03	02	08	01	33	04	Sand Blasting	8
01	03	02	08	01	33	05	Dapur Temper	8
01	03	02	08	01	33	06	Bak Pendingin	8
01	03	02	08	01	33	07	Crane (500 Kg)	8



Kode Aksen	Kode Kelom-pok	Kode Jenis	Kode Objek	Kode Rincian Objek	Kode Sub Rincian Objek	Kode Sub-Sub Rincian Objek	Urutan Barang	Masa Manfaat (Tahun)
01	03	02	08	01	33	08	Tempat Penyimpanan Garam	8
01	03	02	08	01	33	09	Penetrasi Cyanida	8
01	03	02	08	01	34		<b>ALAT LABORATORIUM PROSES TEKNOLOGI TEKSTIL</b>	
01	03	02	08	01	34	01	Penyisir Serat Rami	8
01	03	02	08	01	34	10	Mesin Panding	8
01	03	02	08	01	34	11	Pinstenter	8
01	03	02	08	01	34	12	HT Drying	8
01	03	02	08	01	34	13	Mesin Celup (Alat Laboratorium Proses Teknologi Tekstil)	8
01	03	02	08	01	34	14	Mesin Bleaching	8
01	03	02	08	01	34	15	Mesin Speeding Cut	8
01	03	02	08	01	34	16	Mesin Dandstitch	8
01	03	02	08	01	34	17	Mesin Jahit Lockstitch	8
01	03	02	08	01	34	18	Thread Overedge Stitch	8
01	03	02	08	01	34	19	Mesin Overdeck	8
01	03	02	08	01	34	02	Dekortikasi	8
01	03	02	08	01	34	20	Mesin Potong Tegak	8
01	03	02	08	01	34	21	Mesin Bundar	8
01	03	02	08	01	34	22	Mesin Jahit Chain Stitch	8
01	03	02	08	01	34	23	Feed Of The Arm	8
01	03	02	08	01	34	24	matter half	8
01	03	02	08	01	34	25	Mesin Press Kain	8
01	03	02	08	01	34	26	Mesin Strika Uap	8
01	03	02	08	01	34	27	Mesin Blowing	8
01	03	02	08	01	34	28	Mesin Carding	8
01	03	02	08	01	34	29	Mesin Drawing	8
01	03	02	08	01	34	03	Mesin Vernekei	8
01	03	02	08	01	34	30	Mesin Spinning	8
01	03	02	08	01	34	31	Mesin Winding	8
01	03	02	08	01	34	32	Mesin Silver Lap	8
01	03	02	08	01	34	33	Mesin Ribbon Lap	8
01	03	02	08	01	34	34	Mesin Combing	8
01	03	02	08	01	34	35	Mesin Hroving	8
01	03	02	08	01	34	36	Mesin Gintir	8
01	03	02	08	01	34	37	Mesin Ginning	8
01	03	02	08	01	34	38	Mesin Tali	8
01	03	02	08	01	34	39	Mesin Packing Benang	8
01	03	02	08	01	34	04	Mesin Selection Sutera	8
01	03	02	08	01	34	40	Mesin Kanji	8
01	03	02	08	01	34	41	Mesin Sambung	8
01	03	02	08	01	34	42	Mesin Cucuk	8
01	03	02	08	01	34	43	Mesin Cucuk Tangan	8
01	03	02	08	01	34	44	Alat Tenun Reeling	8
01	03	02	08	01	34	45	Mesin Inspeksi Kain	8
01	03	02	08	01	34	46	Mesin Jahit Dial Lingkari	8
01	03	02	08	01	34	47	Mesin Jahit Lockstitch	8
01	03	02	08	01	34	48	Mesin Jahit Elastik 5 Benang 3 Jarum	8
01	03	02	08	01	34	49	Mesin Bordir Highspeed	8
01	03	02	08	01	34	05	Mesin Hani Tangan	8
01	03	02	08	01	34	50	Mesin Jahit Bartacking	8
01	03	02	08	01	34	51	Mesin Jahit Pasang Kancing	8
01	03	02	08	01	34	52	Mesin Jarum Overlock	8
01	03	02	08	01	34	53	Mesin Collarettes Tape Cutting	8
01	03	02	08	01	34	54	Mesin Knife Cloth Cutting	8
01	03	02	08	01	34	55	Mesin Printing	8
01	03	02	08	01	34	56	Mesin Pemasang Kain Screen	8
01	03	02	08	01	34	57	Mesin Steam Rol	8
01	03	02	08	01	34	58	Mesin Gulung Kaos	8
01	03	02	08	01	34	59	Mesin Lipat Kain	8
01	03	02	08	01	34	06	Alat Kebut	8
01	03	02	08	01	34	60	Mesin Kalender	8
01	03	02	08	01	34	61	Mesin Spinnram	8
01	03	02	08	01	34	62	Mesin Jigger	8
01	03	02	08	01	34	63	Ketel Pemasakan	8
01	03	02	08	01	34	64	Mesin Curring	8
01	03	02	08	01	34	65	Mesin Haapel	8
01	03	02	08	01	34	66	Mesin Peras	8
01	03	02	08	01	34	67	Mesin Pengering	8
01	03	02	08	01	34	68	Mesin Bakar Bulu Kain	8
01	03	02	08	01	34	69	Exomat Hydro Extrator	8
01	03	02	08	01	34	07	Mesin Dobby	8
01	03	02	08	01	34	70	Alat Pembuka Serat Kelapa	8
01	03	02	08	01	34	71	Mesin Rami	8
01	03	02	08	01	34	72	Mesin Pemotong Serat	8
01	03	02	08	01	34	08	Mesin Jacquard	8
01	03	02	08	01	34	09	Mesin Pelubang Karton	8
01	03	02	08	01	35		<b>ALAT LABORATORIUM Uji TEKSTIL</b>	
01	03	02	08	01	35	01	Twist Tester	8
01	03	02	08	01	35	10	Alat Crimp Tester	8
01	03	02	08	01	35	11	Evennes Tester	8

Kode Akun	Kode Kelas	Kode Jenis	Kode Objek	Kode Rincian Objek	Kode Sub Rincian Objek	Kode Sub-Sub Rincian Objek	Urutan Barang	Masa Manfaat (Tahun)
01	03	02	08	01	35	12	Alat Uji Siram Air	8
01	03	02	08	01	35	13	Alat Uji Sobek Kain	8
01	03	02	08	01	35	14	Crease Recovery	8
01	03	02	08	01	35	15	Bear Sorter	8
01	03	02	08	01	35	16	Stelo Meter (Alat Laboratorium Uji Tekstil)	8
01	03	02	08	01	35	17	Alat Uji Tarik Benang	8
01	03	02	08	01	35	18	Alat Ukur Suhu Kain	8
01	03	02	08	01	35	19	Rabbing Tester	8
01	03	02	08	01	35	20	Alat Uji Serat Sintetik	8
01	03	02	08	01	35	21	Gloss Meter	8
01	03	02	08	01	35	22	Scanning Electron Microscope (Alat Laboratorium Uji Tekstil)	8
01	03	02	08	01	35	23	Tensio Meter	8
01	03	02	08	01	35	24	Ion Meter	8
01	03	02	08	01	35	25	Weather Meter	8
01	03	02	08	01	35	26	Rain Tester	8
01	03	02	08	01	35	27	Tumble Dryer	8
01	03	02	08	01	35	28	Conedrop Test (Alat Laboratorium Uji Tekstil)	8
01	03	02	08	01	35	29	Automatic Shave Shaker	8
01	03	02	08	01	35	30	Alat Uji Kekuatan Tarik Kain	8
01	03	02	08	01	35	31	Brusting Tester	8
01	03	02	08	01	35	32	Hygro Thermograph	8
01	03	02	08	01	35	33	Psychrometer (Alat Laboratorium Uji Tekstil)	8
01	03	02	08	01	35	34	Martindale Wear And Abrasion Tester	8
01	03	02	08	01	35	35	Alat Penamoran Benang	8
01	03	02	08	01	35	36	Shirley Stiffness Tester	8
01	03	02	08	01	35	37	Stiffness / Gosok Tekuk	8
01	03	02	08	01	35	38	Thermogravimetry	8
01	03	02	08	01	35	39	Line Test	8
01	03	02	08	01	35	40	Melting Point	8
01	03	02	08	01	35	41	Rulling Machine Honeybear	8
01	03	02	08	01	35	42	Alat Uji Beda Warna	8
01	03	02	08	01	35	43	Sinco Thermostat	8
01	03	02	08	01	35	44	Electric Roaster	8
01	03	02	08	01	35	45	Alat Pintal Sabut Kelapa	8
01	03	02	08	01	35	46	Presslay Fiber Strength Tester	8
01	03	02	08	01	35	47	Tergometer	8
01	03	02	08	01	35	48	Waskator	8
01	03	02	08	01	35	49	Crock Meter (Alat Laboratorium Uji Tekstil)	8
01	03	02	08	01	35	50	Knit Shrinkage Gauge	8
01	03	02	08	01	35	51	Flammability Tester	8
01	03	02	08	01	35	52	Incline Plane Tester	8
01	03	02	08	01	35	53	Scorch Tester	8
01	03	02	08	01	35	54	Pilling Tester	8
01	03	02	08	01	35	55	Pfagraph M	8
01	03	02	08	01	35	56	Silver Roll	8
01	03	02	08	01	35	57	Fibrogaph (Alat Laboratorium Uji Tekstil)	8
01	03	02	08	01	35	58	Microair	8
01	03	02	08	01	35	59	Rotary Static Tester	8
01	03	02	08	01	35	60	Yarn Abrasion Tester	8
01	03	02	08	01	35	61	Harness Tester	8
01	03	02	08	01	35	62	Instron Tensile Strength Tester	8
01	03	02	08	01	35	63	Chemical Mixing Charton	8
01	03	02	08	01	35	64	Elemdorf Testing Tester	8
01	03	02	08	01	35	65	Alat Uji Sudut Kain	8
01	03	02	08	01	35	66	Multy Tester	8
01	03	02	08	01	35	67	Hygro Meter	8
01	03	02	08	01	35	68	Rabbing Machine	8
01	03	02	08	01	35	69	Alat Uji Grade Kain	8
01	03	02	08	01	35	70	Krinkle Facto Meter	8
01	03	02	08	01	36		<b>ALAT LABORATORIUM PROSES TEKNOLOGI KERAMIK</b>	
01	03	02	08	01	36	01	Double Sharp Mixer	8
01	03	02	08	01	36	02	Magnetic Perofilter	8
01	03	02	08	01	36	03	Alat Slip Kaolin	8
01	03	02	08	01	36	04	Pyrometer Radiasi	8
01	03	02	08	01	36	05	Electric Boiler	8
01	03	02	08	01	36	06	Law Crusher	8
01	03	02	08	01	36	07	Edge Runner Mill	8
01	03	02	08	01	36	08	Hammer Mill (Alat Laboratorium Proses Teknologi Keramik)	8
01	03	02	08	01	36	09	Roll Crusher	8
01	03	02	08	01	36	10	Grinding Mill	8
01	03	02	08	01	36	11	Saringan Magnet	8
01	03	02	08	01	36	12	Momen Mixer	8
01	03	02	08	01	36	13	Perforated Ball Mill	8
01	03	02	08	01	36	14	Cyclon Tupe Sparating Machine	8
01	03	02	08	01	36	15	Sand Washing Machine	8
01	03	02	08	01	36	16	Friction Press	8
01	03	02	08	01	36	17	Hydrolic Press	8
01	03	02	08	01	36	18	Press Angka Roda Gila	8

Kode Akun	Kode Kelom pok	Kode Jenis	Kode Objek	Kode Rincian Objek	Kode Sub Rincian Objek	Kode Sub-Sub Rincian Objek	Urutan Barang	Masa Manfaat (Tahun)
01	03	02	08	01	36	26	Semi Automatic Cam Press	8
01	03	02	08	01	36	27	Ban Berjalan	8
01	03	02	08	01	36	28	Motorized Kick Wheel	8
01	03	02	08	01	36	29	Mesin Bubut Isolator	8
01	03	02	08	01	36	30	Purometer Optik	8
01	03	02	08	01	36	31	Mesin Bor Pembuat Ulir	8
01	03	02	08	01	36	32	Put Mill	8
01	03	02	08	01	36	33	Table Wheel	8
01	03	02	08	01	36	34	Manual Kick Wheel	8
01	03	02	08	01	36	35	Tunnel Kiln (Solar)	8
01	03	02	08	01	36	36	Tunnel Kiln (Gas Supply)	8
01	03	02	08	01	36	37	Tunnel Kiln (Listrik)	8
01	03	02	08	01	36	38	Air Sifter	8
01	03	02	08	01	36	39	Alat Pemadam Kapur	8
01	03	02	08	01	36	40	Plaster Extentionmeter	8
01	03	02	08	01	36	41	Pogmill Machine	8
01	03	02	08	01	36	42	Extruder (Alat Laboratorium Proses Teknologi Keramik)	8
01	03	02	08	01	36	43	Pengatur Tahanan Resistor	8
01	03	02	08	01	37		<b>ALAT LABORATORIUM PROSES TEKNOLOGI KULIT, KARET DAN PLASTIK</b>	
01	03	02	08	01	37	01	Mesin Drum Pem masak Kulit	8
01	03	02	08	01	37	02	Mesin Molding Injection	8
01	03	02	08	01	37	03	Mesin Shoes Flashing	8
01	03	02	08	01	37	04	Mesin Ukur Kulit	8
01	03	02	08	01	37	05	Mesin Pengaktif Lem	8
01	03	02	08	01	37	06	Mesin Staking Wheel	8
01	03	02	08	01	37	07	Mesin Sesar	8
01	03	02	08	01	37	08	Mesin Damsai	8
01	03	02	08	01	37	09	Mesin Alur Jahitan	8
01	03	02	08	01	37	10	Hydraulic Oven Camant Lasting	8
01	03	02	08	01	37	11	Mesin Split	8
01	03	02	08	01	37	12	Mesin Setrika Kulit	8
01	03	02	08	01	37	13	Mesin Vacuum Trockner Dryne	8
01	03	02	08	01	37	14	Mesin Potong Kulit	8
01	03	02	08	01	37	15	Mesin Pemanas	8
01	03	02	08	01	37	16	Turning Drum Experiment	8
01	03	02	08	01	37	17	Alat Press Sol Listrik	8
01	03	02	08	01	37	18	Alat Pembelah Sol	8
01	03	02	08	01	37	19	Alat Kembang Pita	8
01	03	02	08	01	37	20	Alat Pelonggar Sepatu	8
01	03	02	08	01	37	21	Alat Potong Sol	8
01	03	02	08	01	37	22	Alat Pressol Tangan	8
01	03	02	08	01	37	23	Mesin Glandstat	8
01	03	02	08	01	37	24	Mesin Finishing Kombinasi	8
01	03	02	08	01	37	25	Mesin Roughing	8
01	03	02	08	01	37	26	Mesin Aflap Sol	8
01	03	02	08	01	37	27	Mesin Press Sol	8
01	03	02	08	01	37	28	Mesin Roll Press	8
01	03	02	08	01	37	29	Mesin Aflap Sepatu	8
01	03	02	08	01	37	30	Alat Press Angin	8
01	03	02	08	01	37	31	Mesin Paku Sol Dalam	8
01	03	02	08	01	37	32	Mesin Paku Open	8
01	03	02	08	01	37	33	Mesin Lem Open Sampling	8
01	03	02	08	01	37	34	Mesin Setol	8
01	03	02	08	01	37	35	Mesin Trimming	8
01	03	02	08	01	37	36	Mesin Potong Atas Sepatu	8
01	03	02	08	01	37	37	Mesin Open Sepatu	8
01	03	02	08	01	37	38	Mesin Gergaji Pola Acuan	8
01	03	02	08	01	37	39	Mesin Enjeksi Bakalan Acuan	8
01	03	02	08	01	37	40	Leather Finishing Machine	8
01	03	02	08	01	37	41	Hydraulic Ironing Embossing Press	8
01	03	02	08	01	37	42	Vibration Stacking Machine	8
01	03	02	08	01	37	43	Satyluk Trening Machine	8
01	03	02	08	01	37	44	Alat Pengering Sistem Tonggle	8
01	03	02	08	01	37	45	Mesin Perah	8
01	03	02	08	01	37	46	Mesin Two Roll Mill	8
01	03	02	08	01	37	47	Mesin Compounding	8
01	03	02	08	01	37	48	Alat Press Laminasi	8
01	03	02	08	01	37	49	Mesin Takar Abrasion Tester	8
01	03	02	08	01	37	50	Alat Potong Plastik	8
01	03	02	08	01	37	51	Mesin Hide Progresser	8
01	03	02	08	01	37	52	Mesin Tannox Drum	8
01	03	02	08	01	37	53	Alat Mensolfinasi Minyak	8
01	03	02	08	01	37	54	Mesin Potong Hardboard	8
01	03	02	08	01	37	55	Mesin Kikir Hardboard	8
01	03	02	08	01	37	56	Mesin Skrep	8
01	03	02	08	01	37	57	Mesin Bending	8
01	03	02	08	01	37	58	Mesin Grinding Super Lince	8
01	03	02	08	01	37	59	Mesin Grinding Acuan	8
01	03	02	08	01	37	60	Mesin Tanda / Cap	8



Kode Akun	Kode Kelom-pok	Kode Jenis	Kode Objek	Kode Rincian Objek	Kode Sub Rincian Objek	Kode Sub-Sub Rincian Objek	Uraian Barang	Masa Manfaat (Tahun)
01	03	02	08	01	37	64	Mesin Boring	8
01	03	02	08	01	37	65	Mesin Mixer Compound	8
01	03	02	08	01	37	07	Mesin Chaving	8
01	03	02	08	01	37	08	Mesin Flashing	8
01	03	02	08	01	37	09	Mesin Molding Vulkanisasi	8
01	03	02	08	01	38		<b>ALAT LABORATORIUM UJI KULIT, KARET DAN PLASTIK</b>	
01	03	02	08	01	38	01	Tensile Strength Tester	8
01	03	02	08	01	38	10	Westover Type Frictionmeter	8
01	03	02	08	01	38	11	Pressure Stillser	8
01	03	02	08	01	38	12	Melt Indexer (Alat Laboratorium Uji Kulit, Karet Dan Plastik)	8
01	03	02	08	01	38	13	Cross Deatler Mill	8
01	03	02	08	01	38	14	Compression Set Apparatus	8
01	03	02	08	01	38	15	Tensile Head Distortion (Alat Laboratorium Uji Kulit, Karet Dan Plastik)	8
01	03	02	08	01	38	16	Alat Uji Keretakan Kulit	8
01	03	02	08	01	38	17	Alat Pelubang Mata Ayam	8
01	03	02	08	01	38	18	Super Type Thickness Tester	8
01	03	02	08	01	38	19	Electric Moisture Tester	8
01	03	02	08	01	38	02	Alat Uji Penyerapan Air / Udara	8
01	03	02	08	01	38	20	Alat Uji Falling Weight	8
01	03	02	08	01	38	21	Mixer Drum Experiment Machine	8
01	03	02	08	01	38	22	Ross Flexing Machine	8
01	03	02	08	01	38	23	Punthing Machine	8
01	03	02	08	01	38	24	Small Mixing Test Roll	8
01	03	02	08	01	38	25	Alat Uji Pampart	8
01	03	02	08	01	38	26	Alat Uji Pantul Bola	8
01	03	02	08	01	38	27	Lestometer	8
01	03	02	08	01	38	28	Mercury Mix KIM	8
01	03	02	08	01	38	29	Dead Tickness Gauge	8
01	03	02	08	01	38	03	Contilever Tensiometer	8
01	03	02	08	01	38	30	Pompa Airasil	8
01	03	02	08	01	38	31	Weather Station	8
01	03	02	08	01	38	32	Top Loading Balance (Alat Laboratorium Uji Kulit, Karet Dan Plastik)	8
01	03	02	08	01	38	33	Disolved Open Meter	8
01	03	02	08	01	38	34	Shoubury Curometer	8
01	03	02	08	01	38	35	Alat Uji Kebocoran Udara Untuk Glove	8
01	03	02	08	01	38	04	Vacum Filtration Funil	8
01	03	02	08	01	38	05	Alat Uji Pengaduk	8
01	03	02	08	01	38	06	Refler KS Condensac	8
01	03	02	08	01	38	07	Constant Load Deflection	8
01	03	02	08	01	38	08	Alat Uji Kebocoran Air Untuk Glove	8
01	03	02	08	01	38	09	Stress Cracking Tester	8
01	03	02	08	01	39		<b>ALAT LABORATORIUM UJI KERAMIK</b>	
01	03	02	08	01	39	01	Dustometer	8
01	03	02	08	01	39	10	Alat Uji Ketepatan Bentuk	8
01	03	02	08	01	39	11	Alat Uji Keausan Pasir Jatuh	8
01	03	02	08	01	39	12	Alat Uji Tembus Listrik	8
01	03	02	08	01	39	13	Alat Pengukur Efisiensi	8
01	03	02	08	01	39	14	Alat Uji Refleksi Kaca	8
01	03	02	08	01	39	15	X Ray Apparatus Defraction	8
01	03	02	08	01	39	16	Alat Uji Kekuatan Glasir (Glaze Strength Tester)	8
01	03	02	08	01	39	17	Alat Uji Analisa Udara Logam-Logam (Spektrotometer)	8
01	03	02	08	01	39	18	Alat Uji Analisa Butiran Bahan (Laboratory Testing Screen)	8
01	03	02	08	01	39	19	Alat Uji Kekentalan Bahan	8
01	03	02	08	01	39	02	Alat Uji Kejut Suhu	8
01	03	02	08	01	39	03	Alat Uji Keplastisan	8
01	03	02	08	01	39	04	Plastisimeter	8
01	03	02	08	01	39	05	Alat Uji Deviasi Optik	8
01	03	02	08	01	39	06	Alat Uji Viscositas Gelas	8
01	03	02	08	01	39	07	Increment Pressure Tester	8
01	03	02	08	01	39	08	Alat Uji Tegangan Dalam Gelas	8
01	03	02	08	01	39	09	Alat Pemeriksaan Ukuran Kaca	8
01	03	02	08	01	40		<b>ALAT LABORATORIUM PROSES TEKNOLOGI SELULOSA</b>	
01	03	02	08	01	40	01	Hend Help Uv Lamp	8
01	03	02	08	01	40	10	Mesin Power Station White Emergency Diesel Generating	8
01	03	02	08	01	40	11	Mesin Water Softening Plant	8
01	03	02	08	01	40	12	Mesin Pulp	8
01	03	02	08	01	40	13	Deflaker	8
01	03	02	08	01	40	14	Mesin Cetak Karton	8
01	03	02	08	01	40	15	Calender	8
01	03	02	08	01	40	16	Poros Transmisi	8
01	03	02	08	01	40	17	Beater Unit (Mesin Penggiling)	8
01	03	02	08	01	40	18	Alat Deteksi Ketebalan Kertas	8
01	03	02	08	01	40	02	Alat Pemutih Pulp Dengan Oxygen	8
01	03	02	08	01	40	03	Mesin Karton	8
01	03	02	08	01	40	04	Mesin PCB	8
01	03	02	08	01	40	05	Mesin Waste Water Purfication	8
01	03	02	08	01	40	06	Mesin Auxiliary Service	8
01	03	02	08	01	40	07	Mesin Rayon	8
01	03	02	08	01	40	08	Mesin Chlorine Alkali Electrolysis	8

Kode Akun	Kode Kelom pok	Kode Jenis	Kode Objek	Kode Rincian Objek	Kode Sub Rincian Objek	Kode Sub-Sub Rincian Objek	Uraian Barang	Masa Manfaat (Tahun)
01	03	02	08	01	40	09	Mesin Repair And Maintenance Shop	8
01	03	02	08	01	41		<b>ALAT LABORATORIUM PERTANIAN</b>	
01	03	02	08	01	41	01	AAC Multi Lamp	8
01	03	02	08	01	41	10	Amino Acid Analyzer (AAA)	8
01	03	02	08	01	41	100	Generator	8
01	03	02	08	01	41	101	Germinator	8
01	03	02	08	01	41	102	Glass Dryer	8
01	03	02	08	01	41	103	Grader	8
01	03	02	08	01	41	104	Grain Counter	8
01	03	02	08	01	41	105	Grain Crack Inspector	8
01	03	02	08	01	41	106	Grain Divider	8
01	03	02	08	01	41	107	Grain Moisture Tester	8
01	03	02	08	01	41	108	Grain Sorter	8
01	03	02	08	01	41	109	Green Meter	8
01	03	02	08	01	41	11	Amylograph	8
01	03	02	08	01	41	110	Grinder	8
01	03	02	08	01	41	111	Growth Chamber	8
01	03	02	08	01	41	112	Haematocrit Reader	8
01	03	02	08	01	41	113	Haemoglobin Meter	8
01	03	02	08	01	41	114	Hammer Mill (Alat Laboratorium Pertanian)	8
01	03	02	08	01	41	115	Hand Counter	8
01	03	02	08	01	41	116	Hand Penetrometer	8
01	03	02	08	01	41	117	Hardness Tester	8
01	03	02	08	01	41	118	Hating Mantle	8
01	03	02	08	01	41	119	Heating Air Incubator	8
01	03	02	08	01	41	12	Anaerobic Jar	8
01	03	02	08	01	41	120	Hematocrit Reader	8
01	03	02	08	01	41	121	High Performance Liquid Chromatography (HPLC)	8
01	03	02	08	01	41	122	Higro Thermograph	8
01	03	02	08	01	41	123	Homogenizer (Alat Laboratorium Pertanian)	8
01	03	02	08	01	41	124	Hot Plate (Alat Laboratorium Pertanian)	8
01	03	02	08	01	41	125	Hot Plate Stirrer	8
01	03	02	08	01	41	126	Humidified Chamber	8
01	03	02	08	01	41	127	Ice Maker (Alat Laboratorium Pertanian)	8
01	03	02	08	01	41	128	Incinerator (Alat Laboratorium Pertanian)	8
01	03	02	08	01	41	129	Incubator (Alat Laboratorium Pertanian)	8
01	03	02	08	01	41	13	Anaerobic Jar Oxide	8
01	03	02	08	01	41	130	Inductively Coupled Plasma (ICP)	8
01	03	02	08	01	41	131	Infra Red Gas Analyzer	8
01	03	02	08	01	41	132	Insemination Device	8
01	03	02	08	01	41	133	Inatron Food Tester	8
01	03	02	08	01	41	134	Instron Machine	8
01	03	02	08	01	41	135	Integrating Quantum Radiometer	8
01	03	02	08	01	41	136	Ion Analyzer	8
01	03	02	08	01	41	137	IRGA	8
01	03	02	08	01	41	138	Janet Ketel	8
01	03	02	08	01	41	139	Kjeltec	8
01	03	02	08	01	41	14	Analytical Balance	8
01	03	02	08	01	41	140	Kompor Distilasi	8
01	03	02	08	01	41	141	Kompor Gas (Alat Laboratorium Pertanian)	8
01	03	02	08	01	41	142	Laminar Flow	8
01	03	02	08	01	41	143	Laparascopi	8
01	03	02	08	01	41	144	Leaf Area Meter (LAM)	8
01	03	02	08	01	41	145	Laminar Flow Cabinet	8
01	03	02	08	01	41	146	Liquid N2 Container	8
01	03	02	08	01	41	147	Low Temperature Incubator	8
01	03	02	08	01	41	148	Macro Balance	8
01	03	02	08	01	41	149	Magnetic Stirrer (Alat Laboratorium Pertanian)	8
01	03	02	08	01	41	15	Anemometer (Alat Laboratorium Pertanian)	8
01	03	02	08	01	41	150	Meat Grinder	8
01	03	02	08	01	41	151	Mesin Pencuci Sayuran	8
01	03	02	08	01	41	152	Mesin Pengepres Buah	8
01	03	02	08	01	41	153	Mesin Pengolahan Susu	8
01	03	02	08	01	41	154	Metabolism Cages+ Spirometer	8
01	03	02	08	01	41	155	Metal Crack/Roughness Detector	8
01	03	02	08	01	41	156	Metal Hardness Tester	8
01	03	02	08	01	41	157	Microfuge	8
01	03	02	08	01	41	158	Micrometer	8
01	03	02	08	01	41	159	Micronaire (Alat Laboratorium Pertanian)	8
01	03	02	08	01	41	16	Atomic Absorption Spectrophotometer (AAS) (Alat Lab. Pertanian)	8
01	03	02	08	01	41	160	Microscope Dissecting	8
01	03	02	08	01	41	161	Microscope Electron	8
01	03	02	08	01	41	162	Microscope Fluorescence	8
01	03	02	08	01	41	163	Microscope Inverted	8
01	03	02	08	01	41	164	Microscope Light	8
01	03	02	08	01	41	165	Microscope Phase Contrast	8
01	03	02	08	01	41	166	Microscope Photomicrograph	8
01	03	02	08	01	41	167	Microtone Cryostat	8
01	03	02	08	01	41	168	Microwave Oven	8

Kode Akun	Kode Kelas/ pok	Kode Jenis	Kode Objek	Kode Rincian Objek	Kode Sub Rincian Objek	Kode Sub-Sub Rincian Objek	Uraian Barang	Masa Manfaat (Tahun)
01	03	02	08	01	41	169	Milling Test	8
01	03	02	08	01	41	17	Auto Analyzer	8
01	03	02	08	01	41	170	Mixer (Alat Laboratorium Pertanian)	8
01	03	02	08	01	41	171	Model Pilot Plant	8
01	03	02	08	01	41	172	Moisture Tester (Alat Laboratorium Pertanian)	8
01	03	02	08	01	41	173	Muffle Furnace	8
01	03	02	08	01	41	174	Multi Channel Thermometer	8
01	03	02	08	01	41	175	Multichannel Pipette Dispenser	8
01	03	02	08	01	41	176	Near Infrared Reflectance	8
01	03	02	08	01	41	177	Nematoda Separator	8
01	03	02	08	01	41	178	Neuber Chamber (Cell Counter)	8
01	03	02	08	01	41	179	Neuber Chamber	8
01	03	02	08	01	41	18	Auto Still	8
01	03	02	08	01	41	180	Oilbath	8
01	03	02	08	01	41	181	Operating Table+Overhead Light	8
01	03	02	08	01	41	182	Orifice	8
01	03	02	08	01	41	183	Oscilloscope	8
01	03	02	08	01	41	184	Oven (Alat Laboratorium Pertanian)	8
01	03	02	08	01	41	185	Oxygenmeter	8
01	03	02	08	01	41	186	Pasteurisasi Unit	8
01	03	02	08	01	41	187	Pelleting Machine	8
01	03	02	08	01	41	188	Penetrometer (Alat Laboratorium Pertanian)	8
01	03	02	08	01	41	189	Perunggulan Buah	8
01	03	02	08	01	41	19	Autoclave (Alat Laboratorium Pertanian)	8
01	03	02	08	01	41	190	Perunggulan Tepung	8
01	03	02	08	01	41	191	Penutup Botol	8
01	03	02	08	01	41	192	Personal Computer	8
01	03	02	08	01	41	193	PH Meter Digital	8
01	03	02	08	01	41	194	PH Meter Portable	8
01	03	02	08	01	41	195	Physicrometer	8
01	03	02	08	01	41	196	Physicrometer Potensial	8
01	03	02	08	01	41	197	Phytotron	8
01	03	02	08	01	41	198	Pilot Tube	8
01	03	02	08	01	41	199	Pipet Machine	8
01	03	02	08	01	41	2	AI Apparatus	8
01	03	02	08	01	41	20	AW Meter	8
01	03	02	08	01	41	200	Planimeter (Alat Laboratorium Pertanian)	8
01	03	02	08	01	41	201	Plankton Net (Alat Laboratorium Pertanian)	8
01	03	02	08	01	41	202	Platform Balance	8
01	03	02	08	01	41	203	Polarimeter (Alat Laboratorium Pertanian)	8
01	03	02	08	01	41	204	Polihon	8
01	03	02	08	01	41	205	Portable Pen Recorder	8
01	03	02	08	01	41	206	Portable Spectroradiometric Research system	8
01	03	02	08	01	41	207	Power Conditioner (Alat Laboratorium Pertanian)	8
01	03	02	08	01	41	208	Precooling Apparatus Procead Air	8
01	03	02	08	01	41	209	Pressure Bomb	8
01	03	02	08	01	41	21	Balance (Alat Laboratorium Pertanian)	8
01	03	02	08	01	41	210	Pressure Gauge (Alat Laboratorium Pertanian)	8
01	03	02	08	01	41	211	Prong Brake For Axle	8
01	03	02	08	01	41	212	Prong Brake For PTO	8
01	03	02	08	01	41	213	Pull Tipe Dinamometer	8
01	03	02	08	01	41	214	Pulper	8
01	03	02	08	01	41	215	Pump Testing Apparatus	8
01	03	02	08	01	41	216	Pyrometer (Alat Laboratorium Pertanian)	8
01	03	02	08	01	41	217	Radiotracking Micro Applicator	8
01	03	02	08	01	41	218	Respirator (Alat Laboratorium Pertanian)	8
01	03	02	08	01	41	219	Respirometer	8
01	03	02	08	01	41	22	Battery Charger (Alat Laboratorium Pertanian)	8
01	03	02	08	01	41	220	Roll Meter	8
01	03	02	08	01	41	221	Rotary Evaporator (Alat Laboratorium Pertanian)	8
01	03	02	08	01	41	222	Ruang Aklimatisasi	8
01	03	02	08	01	41	223	Rubber Hardness Tester	8
01	03	02	08	01	41	224	Rubber Moisture Tester	8
01	03	02	08	01	41	225	Scale (Alat Laboratorium Pertanian)	8
01	03	02	08	01	41	226	Scanning Electron Microscope (SEM)/(TEM)	8
01	03	02	08	01	41	227	Seechi Disk	8
01	03	02	08	01	41	228	Seed Divider	8
01	03	02	08	01	41	229	Semen Dan Embrio Collection Device	8
01	03	02	08	01	41	23	Biofreezer	8
01	03	02	08	01	41	230	Shaker (Alat Laboratorium Pertanian)	8
01	03	02	08	01	41	231	Sharp Knife	8
01	03	02	08	01	41	232	Siever	8
01	03	02	08	01	41	233	Siro Kent Lamp	8
01	03	02	08	01	41	234	Sistem Boiler	8
01	03	02	08	01	41	235	Soil Bin	8
01	03	02	08	01	41	236	Soil Hardness Tester	8
01	03	02	08	01	41	237	Soil Hydrometer	8
01	03	02	08	01	41	238	Soil Moisture Tester	8
01	03	02	08	01	41	239	Solarimeter (Alat Laboratorium Pertanian)	8



Kode Akun	Kode Kelas	Kode Jenis	Kode Objek	Kode Rincian Objek	Kode Sub Rincian Objek	Kode Sub-Sub Rincian Objek	Urutan Barang	Masa Manfaat (Tahun)
01	03	02	08	01	41	24	Block Digester	8
01	03	02	08	01	41	240	Basis Maker	8
01	03	02	08	01	41	241	Sound Level Meter (Alat Laboratorium Pertanian)	8
01	03	02	08	01	41	242	Boxtec	8
01	03	02	08	01	41	243	Boxtec System	8
01	03	02	08	01	41	244	Spark Test For Steel	8
01	03	02	08	01	41	245	Spora Trap	8
01	03	02	08	01	41	246	Sprayer	8
01	03	02	08	01	41	247	Spring Balance	8
01	03	02	08	01	41	248	Spyral Probe	8
01	03	02	08	01	41	249	Stalation / UPS	8
01	03	02	08	01	41	25	Bod Monitor	8
01	03	02	08	01	41	250	Steam Boiler	8
01	03	02	08	01	41	251	Steam Generator	8
01	03	02	08	01	41	252	Steel Roller	8
01	03	02	08	01	41	253	Stelo Meter (Alat Laboratorium Pertanian)	8
01	03	02	08	01	41	254	Stereo Microscope (Alat Laboratorium Pertanian)	8
01	03	02	08	01	41	255	Sterilizer Kecil	8
01	03	02	08	01	41	256	Stick Thermometer	8
01	03	02	08	01	41	257	Stomacher	8
01	03	02	08	01	41	258	Strain Amplifier	8
01	03	02	08	01	41	259	Strain Gauge	8
01	03	02	08	01	41	26	Bomb Calorimeter	8
01	03	02	08	01	41	260	Superporometer	8
01	03	02	08	01	41	261	Tachometer (Alat Laboratorium Pertanian)	8
01	03	02	08	01	41	262	Tape Meter	8
01	03	02	08	01	41	263	Tenderometer	8
01	03	02	08	01	41	264	Tensiometer (Alat Laboratorium Pertanian)	8
01	03	02	08	01	41	265	Test Road	8
01	03	02	08	01	41	266	Theodolite (Alat Laboratorium Pertanian)	8
01	03	02	08	01	41	267	Thermocycle	8
01	03	02	08	01	41	268	Thermohydrometer	8
01	03	02	08	01	41	269	Thermometer Digital (Alat Laboratorium Pertanian)	8
01	03	02	08	01	41	27	Buckard Apparatus	8
01	03	02	08	01	41	270	Thermometer Glass (Gelas)	8
01	03	02	08	01	41	271	Thermostatic Box	8
01	03	02	08	01	41	272	Thermostatic Cabinet	8
01	03	02	08	01	41	273	Timer Lab	8
01	03	02	08	01	41	274	Tintometer	8
01	03	02	08	01	41	275	Tissue Block	8
01	03	02	08	01	41	276	Tissue Grinder (Alat Laboratorium Pertanian)	8
01	03	02	08	01	41	277	Tissue Processor	8
01	03	02	08	01	41	278	Tissue Test	8
01	03	02	08	01	41	279	Tic Scanner	8
01	03	02	08	01	41	28	Cabinet Drier	8
01	03	02	08	01	41	280	Toploading Balance	8
01	03	02	08	01	41	281	Torque Sensor	8
01	03	02	08	01	41	282	Transducer Strain Indicator	8
01	03	02	08	01	41	283	Transilluminator	8
01	03	02	08	01	41	284	TS. Detektor	8
01	03	02	08	01	41	285	Turbidimeter (Alat Laboratorium Pertanian)	8
01	03	02	08	01	41	286	UV-VIS Spectrophotometer	8
01	03	02	08	01	41	287	Ultra Centrifuge (Alat Laboratorium Pertanian)	8
01	03	02	08	01	41	288	Ultrasonic Cell Disrupter	8
01	03	02	08	01	41	289	Ultra-X Moisture Meter	8
01	03	02	08	01	41	29	Can Closing Mesin	8
01	03	02	08	01	41	290	Unit Ekstraksi	8
01	03	02	08	01	41	291	Unit Filtrasi	8
01	03	02	08	01	41	292	Unit Pengadangan	8
01	03	02	08	01	41	293	Unit Pengering	8
01	03	02	08	01	41	294	Unit Penggilingan	8
01	03	02	08	01	41	295	Unit Sterilisasi	8
01	03	02	08	01	41	296	Universal Counter (Alat Laboratorium Pertanian)	8
01	03	02	08	01	41	297	Uv-Vis Spectrophotometer	8
01	03	02	08	01	41	298	Vacuum Tester	8
01	03	02	08	01	41	299	Vacuum Evaporator	8
01	03	02	08	01	41	30	Air Compressor (Alat Laboratorium Pertanian)	8
01	03	02	08	01	41	300	Canning Unit	8
01	03	02	08	01	41	301	Variable Resistor	8
01	03	02	08	01	41	302	Variable Speed	8
01	03	02	08	01	41	303	Vernier Calliper (Alat Laboratorium Pertanian)	8
01	03	02	08	01	41	304	Vibrometer (Alat Laboratorium Pertanian)	8
01	03	02	08	01	41	305	Viscometer (Alat Laboratorium Pertanian)	8
01	03	02	08	01	41	306	Volumetric Glass	8
01	03	02	08	01	41	307	Vortex Mixer	8
01	03	02	08	01	41	308	Warburgh Apparatus	8
01	03	02	08	01	41	309	Water Analysis Test Kit	8
01	03	02	08	01	41	31	Water Chiller Bath	8
01	03	02	08	01	41	31	Carburator	8

Kode Akun	Kode Kelom-pok	Kode Jenis	Kode Objek	Kode Rincian Objek	Kode Sub Rincian Objek	Kode Sub-Sub Rincian Objek	Uraian Barang	Masa Manfaat (Tahun)
01	03	02	08	01	41	310	Water Deionizer	8
01	03	02	08	01	41	311	Water Distillation Apparatus (Alat Laboratorium Pertanian)	8
01	03	02	08	01	41	312	Water Distillation Unit	8
01	03	02	08	01	41	313	Water Distillation Purifier	8
01	03	02	08	01	41	314	Water Inspector	8
01	03	02	08	01	41	315	Water Pressure Pump Test	8
01	03	02	08	01	41	316	Water Sampler (Alat Laboratorium Pertanian)	8
01	03	02	08	01	41	317	Waterbath (Shake,Still)	8
01	03	02	08	01	41	318	Watt Meter	8
01	03	02	08	01	41	319	Whiteness Meter	8
01	03	02	08	01	41	32	Centrifuge (Alat Laboratorium Pertanian)	8
01	03	02	08	01	41	320	Whiteness Tester	8
01	03	02	08	01	41	321	Wiley Mill	8
01	03	02	08	01	41	322	Winnowing Test	8
01	03	02	08	01	41	323	Juicer	8
01	03	02	08	01	41	324	Acid Bench	8
01	03	02	08	01	41	325	Angle Rotor	8
01	03	02	08	01	41	326	Aspirator	8
01	03	02	08	01	41	327	Bio Mixer	8
01	03	02	08	01	41	328	Boater	8
01	03	02	08	01	41	329	Center Well	8
01	03	02	08	01	41	33	Cervix Dilatator	8
01	03	02	08	01	41	330	Clean Bench	8
01	03	02	08	01	41	331	Clean Booth	8
01	03	02	08	01	41	332	Deionized Water Purified	8
01	03	02	08	01	41	333	Digester Heating	8
01	03	02	08	01	41	334	Dispensing Pressure Vessel	8
01	03	02	08	01	41	335	Distulasi Pretreatment	8
01	03	02	08	01	41	336	Electron Capture Detector	8
01	03	02	08	01	41	337	Filling Sealing	8
01	03	02	08	01	41	338	Inseminasi Gun	8
01	03	02	08	01	41	339	Maxidigest	8
01	03	02	08	01	41	34	Climatic Chamber	8
01	03	02	08	01	41	340	New Tawing Kit	8
01	03	02	08	01	41	341	Penyedot Asap Nitrogen	8
01	03	02	08	01	41	342	Polymerase Chain Reactor	8
01	03	02	08	01	41	343	Printing Machine	8
01	03	02	08	01	41	344	Rostranning Stal	8
01	03	02	08	01	41	345	Roller Tissue Culture Apparatus	8
01	03	02	08	01	41	346	Stainless Steel Online Filter	8
01	03	02	08	01	41	347	The Nara Pulverizing Syatem	8
01	03	02	08	01	41	348	Ultrapure Water Prod	8
01	03	02	08	01	41	349	Ultrapure Water Making	8
01	03	02	08	01	41	35	Cod Monitor	8
01	03	02	08	01	41	350	Ultra Turax	8
01	03	02	08	01	41	351	Ultrasonic Probe Guide	8
01	03	02	08	01	41	352	Ultrasonic Scanner	8
01	03	02	08	01	41	353	Ultrasonic Washer	8
01	03	02	08	01	41	354	Multi Drop	8
01	03	02	08	01	41	355	Moisture Content Apparatus	8
01	03	02	08	01	41	356	Alat Uji2	8
01	03	02	08	01	41	357	ultrasonic Generator	8
01	03	02	08	01	41	358	Sieving Shaker	8
01	03	02	08	01	41	359	Vacuum Filter Solvent	8
01	03	02	08	01	41	36	Cold Chamber/Cabinet	8
01	03	02	08	01	41	360	Gas Controller	8
01	03	02	08	01	41	361	Grafic Printer PR-1	8
01	03	02	08	01	41	362	PH Eter	8
01	03	02	08	01	41	363	Meter Toledo	8
01	03	02	08	01	41	364	Filter Compressor	8
01	03	02	08	01	41	365	Removal	8
01	03	02	08	01	41	366	TLC Spreading Template	8
01	03	02	08	01	41	367	Diagram Pump Single	8
01	03	02	08	01	41	368	Multi Purpose Template	8
01	03	02	08	01	41	369	Stage With 4 Independent	8
01	03	02	08	01	41	37	Cold Handling Cabinet	8
01	03	02	08	01	41	370	Solid Carbon Bioxyde Dry Ice Producing	8
01	03	02	08	01	41	371	Lab Jack Laboratory Supoet	8
01	03	02	08	01	41	372	Multi Purpose Stand, Light 100 Cm	8
01	03	02	08	01	41	373	Dymo Laber Maker Kit	8
01	03	02	08	01	41	374	Dry Ice Countiner	8
01	03	02	08	01	41	375	Vin Intercol Timer With Alarm	8
01	03	02	08	01	41	376	Heating Coil	8
01	03	02	08	01	41	377	Timbangan O Dial	8
01	03	02	08	01	41	378	Specify Gravity Balance System	8
01	03	02	08	01	41	379	Direct reading Balance	8
01	03	02	08	01	41	38	Cold Storage (Alat Laboratorium Pertanian)	8
01	03	02	08	01	41	380	Electronic Reading Balance (Alat Laboratorium Pertanian)	8
01	03	02	08	01	41	381	Electronic Moisture Balance	8

Kode Akun	Kode Kelompok	Kode Jenis	Kode Objek	Kode Rincian Objek	Kode Sub Rincian Objek	Kode Sub-Sub Rincian Objek	Urutan Barang	Masa Manfaat (Tahun)
01	03	02	08	01	41	382	Electronic Analytical Balance (Alat Laboratorium Pertanian)	8
01	03	02	08	01	41	383	Multi Function Balance	8
01	03	02	08	01	41	384	Spring Electronic Analytical Balance	8
01	03	02	08	01	41	385	Laboratory Sieving Machine	8
01	03	02	08	01	41	386	Recorder Model Single Pen	8
01	03	02	08	01	41	387	Grinder Machine	8
01	03	02	08	01	41	388	Cutter Blender With 1000 Ml Gas Jar	8
01	03	02	08	01	41	389	Sera Moisture	8
01	03	02	08	01	41	39	Colony Counter (Alat Laboratorium Pertanian)	8
01	03	02	08	01	41	390	Blander SS	8
01	03	02	08	01	41	391	Alat Pengukur Curah Hujan	8
01	03	02	08	01	41	392	Alat Pengukur Cahaya	8
01	03	02	08	01	41	393	Alat Pengukur Intensitas Cahaya	8
01	03	02	08	01	41	394	Alat Pengukur Temperatur	8
01	03	02	08	01	41	395	Alat Pengukur P.H. Tanah (Soil Tester)	8
01	03	02	08	01	41	396	Alat Pengambil Sample Tanah	8
01	03	02	08	01	41	397	Rice	8
01	03	02	08	01	41	398	Grinding Mill	8
01	03	02	08	01	41	399	Volume Test	8
01	03	02	08	01	41	40	Alat Degreasing Jeruk Kap 100 Kg	8
01	03	02	08	01	41	40	Column Chromatography	8
01	03	02	08	01	41	400	Weight	8
01	03	02	08	01	41	401	Straw Facture	8
01	03	02	08	01	41	402	Falling Number	8
01	03	02	08	01	41	403	Electrode Ph Meter	8
01	03	02	08	01	41	404	Alat Penurun Kadar Air Madu	8
01	03	02	08	01	41	405	Alat Pengolahan Pupuk Organik	8
01	03	02	08	01	41	406	Peralatan Ubinan	8
01	03	02	08	01	41	407	Rak Pengering	8
01	03	02	08	01	41	408	Pengukur Kekerasan Biji	8
01	03	02	08	01	41	409	Alat Pengering Pengolahan Hasil Laut	8
01	03	02	08	01	41	41	Conductivity Meter (Alat Laboratorium Pertanian)	8
01	03	02	08	01	41	410	Mesin Pengering Rumput Laut	8
01	03	02	08	01	41	411	Vertical Continuous Sealing Machine	8
01	03	02	08	01	41	412	Vacuum Tester	8
01	03	02	08	01	41	413	Vacuum Evaporator	8
01	03	02	08	01	41	414	Vacuum Oven	8
01	03	02	08	01	41	415	AL Apparatus	8
01	03	02	08	01	41	416	Alat Pemadam Kebakaran	8
01	03	02	08	01	41	417	Ampere Meter	8
01	03	02	08	01	41	418	Ampere Meter	8
01	03	02	08	01	41	419	Arenometer	8
01	03	02	08	01	41	42	Container N2 Cair (Alat Laboratorium Pertanian)	8
01	03	02	08	01	41	420	Battery Charger	8
01	03	02	08	01	41	421	Cervix Dilator	8
01	03	02	08	01	41	422	Column Chromatography	8
01	03	02	08	01	41	423	Crane	8
01	03	02	08	01	41	424	Filter Holder (Stainless Steel) 1000 ml	8
01	03	02	08	01	41	425	Filter Press	8
01	03	02	08	01	41	426	Filtration Unit	8
01	03	02	08	01	41	427	Fish Moisture Tester	8
01	03	02	08	01	41	428	Freeze Dryer	8
01	03	02	08	01	41	429	Load Cell	8
01	03	02	08	01	41	43	Cooker Bak Terbuka	8
01	03	02	08	01	41	430	Low Temperature Incubator	8
01	03	02	08	01	41	431	Meat Grinder	8
01	03	02	08	01	41	432	Microtime	8
01	03	02	08	01	41	433	Refrigerator	8
01	03	02	08	01	41	434	Thermostatic Box	8
01	03	02	08	01	41	435	Thermostatic Cabinet	8
01	03	02	08	01	41	436	Volumetric Glass	8
01	03	02	08	01	41	44	Cooker Stainlesssteel	8
01	03	02	08	01	41	45	Cosmotektor	8
01	03	02	08	01	41	46	Coulter Counter (Alat Laboratorium Pertanian)	8
01	03	02	08	01	41	47	Cross Blaser	8
01	03	02	08	01	41	48	Crusher/Mixer	8
01	03	02	08	01	41	49	Cryogenic Container	8
01	03	02	08	01	41	50	Alat Penanggulangan Penyakit Pasca Panen Dg Air Panas	8
01	03	02	08	01	41	50	Culture Dish	8
01	03	02	08	01	41	51	Current Meter (Alat Laboratorium Pertanian)	8
01	03	02	08	01	41	52	Data Assignment (Polyorder)	8
01	03	02	08	01	41	53	Data Logger (Alat Laboratorium Pertanian)	8
01	03	02	08	01	41	54	Data Recorder	8
01	03	02	08	01	41	55	Dead Weight Press Gauge Tester	8
01	03	02	08	01	41	56	Deep Freezer (Alat Laboratorium Pertanian)	8
01	03	02	08	01	41	57	Dehumidifier (Alat Laboratorium Pertanian)	8
01	03	02	08	01	41	58	Demineralizer (Alat Laboratorium Pertanian)	8
01	03	02	08	01	41	59	Digital Multimeter (Alat Laboratorium Pertanian)	8
01	03	02	08	01	41	60	Alat Pengering Sederhana Dng Kompor	8



Kode Akun	Kode Kelas	Kode Jenis	Kode Objek	Kode Rincian Objek	Kode Sub-Rincian Objek	Kode Sub-Sub Rincian Objek	Urutan Barang	Masa Manfaat (Tahun)
01	03	02	08	01	41	60	Digital Pressure Gauge	8
01	03	02	08	01	41	61	Dispenser & Diluter	8
01	03	02	08	01	41	62	Distilling Apparatus	8
01	03	02	08	01	41	63	Distilling Unit For TMA	8
01	03	02	08	01	41	64	Distilling Unit For VRS	8
01	03	02	08	01	41	65	Dna Sequencing	8
01	03	02	08	01	41	66	DO Meter (Alat Laboratorium Pertanian)	8
01	03	02	08	01	41	67	Dredge	8
01	03	02	08	01	41	68	Dripping Monitor	8
01	03	02	08	01	41	69	Drying Test	8
01	03	02	08	01	41	70	Alat Pengering (Force Drought)	8
01	03	02	08	01	41	71	Dynamometer Car	8
01	03	02	08	01	41	72	Echo Sounder (Alat Laboratorium Pertanian)	8
01	03	02	08	01	41	73	Electric Meat San	8
01	03	02	08	01	41	74	Electrophoresis (Alat Laboratorium Pertanian)	8
01	03	02	08	01	41	75	Elisa Reader	8
01	03	02	08	01	41	76	Elisa Reader(Computerized,Semi Manual)	8
01	03	02	08	01	41	77	Embryo Filter	8
01	03	02	08	01	41	78	Embryo Manipulator	8
01	03	02	08	01	41	79	Ergonomic Tester	8
01	03	02	08	01	41	80	Exhaust Gas Analyzer	8
01	03	02	08	01	41	81	Alat Precooling Bush Dng Es Secara Simulasi	8
01	03	02	08	01	41	82	Extruder (Alat Laboratorium Pertanian)	8
01	03	02	08	01	41	83	Feed Mixer	8
01	03	02	08	01	41	84	Fermentor (Alat Laboratorium Pertanian)	8
01	03	02	08	01	41	85	Fibertec System	8
01	03	02	08	01	41	86	Fluorograph (Alat Laboratorium Pertanian)	8
01	03	02	08	01	41	87	Filter Holder (Stainless Steel 1000 Ml)	8
01	03	02	08	01	41	88	Filtration Unit	8
01	03	02	08	01	41	89	Fish Moisture Tester	8
01	03	02	08	01	41	90	Flamephotometer	8
01	03	02	08	01	41	91	Flow Meter (Alat Laboratorium Pertanian)	8
01	03	02	08	01	41	92	Alat Simulasi Transportasi	8
01	03	02	08	01	41	93	Fluorescence Dektor	8
01	03	02	08	01	41	94	Fractional Distillation	8
01	03	02	08	01	41	95	Freezer (Alat Laboratorium Pertanian)	8
01	03	02	08	01	41	96	Frequency Generator	8
01	03	02	08	01	41	97	Fuel Flow Meter	8
01	03	02	08	01	41	98	Fumehood	8
01	03	02	08	01	41	99	Gamma Counter	8
01	03	02	08	01	41	01	Gas Chamber	8
01	03	02	08	01	41	02	Gas Chromatography (Alat Laboratorium Pertanian)	8
01	03	02	08	01	41	03	Gas Cylinder-N2,CO2,Udara	8
01	03	02	08	01	42		<b>ALAT LABORATORIUM ELEKTRONIKA DAN DAYA</b>	
01	03	02	08	01	42	01	Alat Ukur	8
01	03	02	08	01	42	02	Perkakas	8
01	03	02	08	01	43		<b>ALAT LABORATORIUM ENERGI SURYA</b>	
01	03	02	08	01	43	01	Fotovol (Sel Surya)	8
01	03	02	08	01	43	02	Alat Pemanas Surya	8
01	03	02	08	01	44		<b>ALAT LABORATORIUM KONVERSI BATUBARA DAN BIOMAS</b>	
01	03	02	08	01	44	01	Alat Pembakaran	8
01	03	02	08	01	44	02	Alat Pencairan	8
01	03	02	08	01	44	03	Alat Klasifikasi	8
01	03	02	08	01	45		<b>ALAT LABORATORIUM OCEANOGRAFI</b>	
01	03	02	08	01	45	01	Turbidity Meter	8
01	03	02	08	01	45	10	Temperature Salinity Deph Recorder	8
01	03	02	08	01	45	11	Meter Wheel	8
01	03	02	08	01	45	12	Current Meter (Alat Laboratorium Oceanografi)	8
01	03	02	08	01	45	13	Theodolit	8
01	03	02	08	01	45	14	Automatic Level	8
01	03	02	08	01	45	15	Alidade Plane Table	8
01	03	02	08	01	45	16	Pantheograph	8
01	03	02	08	01	45	17	Tidal Gauge	8
01	03	02	08	01	45	18	Balance Analytical Electric	8
01	03	02	08	01	45	19	Thermometer Unprotected	8
01	03	02	08	01	45	20	Radio Activity Demonstrator	8
01	03	02	08	01	45	21	Thermometer Protected	8
01	03	02	08	01	45	22	Wave Height Recorder	8
01	03	02	08	01	45	23	Angel Meter	8
01	03	02	08	01	45	24	Kompas (Alat Laboratorium Oceanografi)	8
01	03	02	08	01	45	25	Stereoscope	8
01	03	02	08	01	45	26	Tabung Nansen	8
01	03	02	08	01	45	27	Phleger Correr	8
01	03	02	08	01	45	28	Hand Auger Kit	8
01	03	02	08	01	45	29	Point Integrated Suspended Sampler	8
01	03	02	08	01	45	30	Tabung Nisken	8
01	03	02	08	01	45	31	Flow Analysis Sistem	8
01	03	02	08	01	45	32	Stainless Steel Wire	8
01	03	02	08	01	45	33	Hot Plate Stirrer	8

Kode Akun	Kode Kelom-pok	Kode Jenis	Kode Objek	Kode Rincian Objek	Kode Sub Rincian Objek	Kode Sub-Sub Rincian Objek	Uraian Barang	Masa Manfaat (Tahun)
01	03	02	08	01	45	32	Sieve Shaker (Alat Laboratorium Oceanografi)	8
01	03	02	08	01	45	33	Cutting Machine	8
01	03	02	08	01	45	34	Distilling Apparatus	8
01	03	02	08	01	45	35	De Lux 2 Speed Horizontal Lapidary	8
01	03	02	08	01	45	36	Combination Lapidary	8
01	03	02	08	01	45	37	Diamond Saw	8
01	03	02	08	01	45	38	Direct Shear Test Set	8
01	03	02	08	01	45	39	Salinometer	8
01	03	02	08	01	45	04	Salinitas Temperatur Depth Analyzer (STDA)	8
01	03	02	08	01	45	40	Spectrophotometer	8
01	03	02	08	01	45	41	PII Meter	8
01	03	02	08	01	45	42	Anemometer	8
01	03	02	08	01	45	43	Anemometer Standar	8
01	03	02	08	01	45	05	Protector	8
01	03	02	08	01	45	06	Soil Tester	8
01	03	02	08	01	45	07	Echo Sounder (Alat Laboratorium Oceanografi)	8
01	03	02	08	01	45	08	Bathythermograph	8
01	03	02	08	01	45	09	Towing Depth Distance Recorder	8
01	03	02	08	01	46		<b>ALAT LABORATORIUM LINGKUNGAN PERAIRAN</b>	
01	03	02	08	01	46	01	Fluorometer	8
01	03	02	08	01	46	10	Gas Chromatograph Mass Spectrometer System (GCMS)	8
01	03	02	08	01	46	11	Gas Chromatograph (GC)	8
01	03	02	08	01	46	12	Depth Flow Temperature Continuous Recorder (DFTCR)	8
01	03	02	08	01	46	13	Lux Meter (Alat Laboratorium Lingkungan Perairan)	8
01	03	02	08	01	46	14	Spiegel Relascope	8
01	03	02	08	01	46	15	Zoo Bell Sampler Bacteriological	8
01	03	02	08	01	46	16	Tabung Van Dorn	8
01	03	02	08	01	46	17	Light Weight Hand Winch With Boom	8
01	03	02	08	01	46	18	Productivity Kit	8
01	03	02	08	01	46	19	Bak Aquarium	8
01	03	02	08	01	46	02	Water Quality Checker	8
01	03	02	08	01	46	20	Bak Porselin	8
01	03	02	08	01	46	21	Bak Kultivasi	8
01	03	02	08	01	46	22	Cage Net	8
01	03	02	08	01	46	23	six Place Hydromanifolds	8
01	03	02	08	01	46	24	Laminar Air Flow Cabinet	8
01	03	02	08	01	46	25	Rod Blower	8
01	03	02	08	01	46	26	Tissue Grinder (Alat Laboratorium Lingkungan Perairan)	8
01	03	02	08	01	46	27	Liquid Dispenser	8
01	03	02	08	01	46	28	Rotation Evaporating	8
01	03	02	08	01	46	29	Hygrometer	8
01	03	02	08	01	46	03	Dissolved Oxygen Analyser	8
01	03	02	08	01	46	30	Flow Meter	8
01	03	02	08	01	46	31	Psychrometer	8
01	03	02	08	01	46	04	Atomic Absorption Spectrophotometer (AAS) (Alat Lab. L. Perairan)	8
01	03	02	08	01	46	05	Liquid Scintillation Counter	8
01	03	02	08	01	46	06	Conductivity Salinity Analyzer	8
01	03	02	08	01	46	07	Under Water Irradiometer	8
01	03	02	08	01	46	08	Liquor Light Meter	8
01	03	02	08	01	46	09	Radio Meter (Alat Laboratorium Lingkungan Perairan)	8
01	03	02	08	01	47		<b>ALAT LABORATORIUM BIOLOGI PERAIRAN</b>	
01	03	02	08	01	47	01	Triple Beam Balance	8
01	03	02	08	01	47	02	Under Water Camera	8
01	03	02	08	01	47	03	Grab Bottom Sampler	8
01	03	02	08	01	47	04	Alat Selam	8
01	03	02	08	01	47	05	Dissecting Apparatus (Alat Laboratorium Biologi Perairan)	8
01	03	02	08	01	47	06	Refractometer	8
01	03	02	08	01	47	07	Microtome	8
01	03	02	08	01	47	08	Microtome	8
01	03	02	08	01	48		<b>ALAT LABORATORIUM BIOLOGI</b>	
01	03	02	08	01	48	01	N2 Distillation Unit	8
01	03	02	08	01	48	10	Area Meter	8
01	03	02	08	01	48	11	Automatic Absor Spectron	8
01	03	02	08	01	48	12	Desalter	8
01	03	02	08	01	48	13	Automatic Area Meter	8
01	03	02	08	01	48	02	Ultra Data System	8
01	03	02	08	01	48	03	Tromol Herbarium	8
01	03	02	08	01	48	04	Aquarium (Alat Laboratorium Biologi)	8
01	03	02	08	01	48	05	Alat Perangkap Binatang	8
01	03	02	08	01	48	06	Alat Perkat Aluminium Foil	8
01	03	02	08	01	48	07	Counting Cel	8
01	03	02	08	01	48	08	Emulsifier	8
01	03	02	08	01	48	09	Licht Back	8
01	03	02	08	01	49		<b>ALAT LABORATORIUM GEOFISIKA</b>	
01	03	02	08	01	49	01	Land Gravity Meter	8
01	03	02	08	01	49	10	Tester Kit	8
01	03	02	08	01	49	11	Varac Tester	8
01	03	02	08	01	49	12	Circuit Tester (Alat Laboratorium Geofisika)	8
01	03	02	08	01	49	13	Moisture Content Tester	8

Kode Akun	Kode Kelom pok	Kode Jenis	Kode Objek	Kode Rincian Objek	Kode Sub Rincian Objek	Kode Sub-Sub Rincian Objek	Uraian Barang	Masa Manfaat (Tahun)
01	03	02	08	01	49	14	Magnetometer	8
01	03	02	08	01	49	15	Geolistrik	8
01	03	02	08	01	49	16	Microbarometer	8
01	03	02	08	01	49	17	Seismograph (Alat Laboratorium Geofisika)	8
01	03	02	08	01	49	18	Proton Magnetometer Geometric	8
01	03	02	08	01	49	19	Abem Terrain Meter	8
01	03	02	08	01	49	02	Self Potensial	8
01	03	02	08	01	49	20	Portable Boreholelogger	8
01	03	02	08	01	49	21	Multitester	8
01	03	02	08	01	49	22	Multitester Standar	8
01	03	02	08	01	49	03	Electric Current Meter	8
01	03	02	08	01	49	04	Physical Property	8
01	03	02	08	01	49	05	Automatic Point Counter	8
01	03	02	08	01	49	06	Abem Sounding Cable	8
01	03	02	08	01	49	07	Densitylog Module	8
01	03	02	08	01	49	08	Portable Digital Fluxgate Magnetometer	8
01	03	02	08	01	49	09	Digital Thermometer	8
01	03	02	08	01	50		<b>ALAT LABORATORIUM TAMBANG</b>	
01	03	02	08	01	50	01	Fusion Machine	8
01	03	02	08	01	50	10	Sample Holder	8
01	03	02	08	01	50	11	Iron M. Wheel	8
01	03	02	08	01	50	12	Copper Wheel	8
01	03	02	08	01	50	13	Strain Gauge Indicator	8
01	03	02	08	01	50	14	Gas Scrubber	8
01	03	02	08	01	50	15	Shear Streight	8
01	03	02	08	01	50	16	Milling Unit	8
01	03	02	08	01	50	02	Lab. Selective Mineral	8
01	03	02	08	01	50	03	Lab. Jar Mill	8
01	03	02	08	01	50	04	Magn. Tube Test	8
01	03	02	08	01	50	05	Separator High	8
01	03	02	08	01	50	06	Pulverizer	8
01	03	02	08	01	50	07	Slurry Mixer	8
01	03	02	08	01	50	08	Speciment Mount Press	8
01	03	02	08	01	50	09	Graverkit	8
01	03	02	08	01	51		<b>ALAT LABORATORIUM PROSES/TEKNIK KIMIA</b>	
01	03	02	08	01	51	01	Bucket Elevator	8
01	03	02	08	01	51	10	Cyclon	8
01	03	02	08	01	51	11	Disk Mill	8
01	03	02	08	01	51	12	Flavour Apikator	8
01	03	02	08	01	51	13	Bagging Conveyor	8
01	03	02	08	01	51	14	Macerator	8
01	03	02	08	01	51	15	Bag Closer	8
01	03	02	08	01	51	16	Sterilizer (Alat Laboratorium Proses/teknik Kimia)	8
01	03	02	08	01	51	17	Packaging Machine	8
01	03	02	08	01	51	18	Cracking Machine	8
01	03	02	08	01	51	19	Dehulling Machine	8
01	03	02	08	01	51	02	S I L O	8
01	03	02	08	01	51	20	Homogenizer (Alat Laboratorium Proses/teknik Kimia)	8
01	03	02	08	01	51	21	Crystallizer	8
01	03	02	08	01	51	22	Gentong Plastik	8
01	03	02	08	01	51	23	Drum stainless steel	8
01	03	02	08	01	51	24	Wash Bak	8
01	03	02	08	01	51	25	Permentor (Alat Laboratorium Proses/teknik Kimia)	8
01	03	02	08	01	51	26	Humidity Chamber (Alat Laboratorium Proses/teknik Kimia)	8
01	03	02	08	01	51	27	Pressure Vessel (Alat Laboratorium Proses/teknik Kimia)	8
01	03	02	08	01	51	28	Retort (Alat Laboratorium Proses/teknik Kimia)	8
01	03	02	08	01	51	29	Tangki Pemanas	8
01	03	02	08	01	51	03	Extruder Cooker	8
01	03	02	08	01	51	30	Economical Wiley Cutting Mill	8
01	03	02	08	01	51	31	BIN Modul	8
01	03	02	08	01	51	32	Dryer	8
01	03	02	08	01	51	33	Grinder	8
01	03	02	08	01	51	34	Freeze Dryer	8
01	03	02	08	01	51	35	Polarograph	8
01	03	02	08	01	51	04	Bin Outlet Feeding	8
01	03	02	08	01	51	05	Spray Dryer	8
01	03	02	08	01	51	06	Rotary Dryer	8
01	03	02	08	01	51	07	Rotary Coler	8
01	03	02	08	01	51	08	Vibrating Screen (Alat Laboratorium Proses/teknik Kimia)	8
01	03	02	08	01	51	09	Tungku	8
01	03	02	08	01	52		<b>ALAT LABORATORIUM PROSES INDUSTRI</b>	
01	03	02	08	01	52	01	Actuator	8
01	03	02	08	01	52	10	Linier Actuator	8
01	03	02	08	01	52	02	Controller Tekanan	8
01	03	02	08	01	52	03	Controller Level	8
01	03	02	08	01	52	04	Controller Temperature	8
01	03	02	08	01	52	05	Controller Flow	8
01	03	02	08	01	52	06	Controller PH	8
01	03	02	08	01	52	07	Converter / Transducer	8



Kode Akun	Kode Kelom pok	Kode Jenis	Kode Objek	Kode Rincian Objek	Kode Sub Rincian Objek	Kode Sub-Sub Rincian Objek	Uraian Barang	Masa Manfaat (Tahun)
01	03	02	08	01	52	08	Indicator	8
01	03	02	08	01	52	09	Transmitter	8
01	03	02	08	01	53		<b>ALAT LABORATORIUM KEARSIPAN KERSIP</b>	
01	03	02	08	01	53	01	Mobile Lab. Met System Data Logger	8
01	03	02	08	01	53	10	Mobile Lab. Met System Air Temp. Sensor	8
01	03	02	08	01	53	11	Mobile Lab. Met System Wind Direction Sensor	8
01	03	02	08	01	53	12	Mobile Lab. Met System Wind Speed Sensor	8
01	03	02	08	01	53	13	Mobile Lab. Met System UV Radiation Sensor	8
01	03	02	08	01	53	14	Mobile Lab. Met System Consumables	8
01	03	02	08	01	53	15	Mobile Lab. High Volume Air Sampler	8
01	03	02	08	01	53	16	Mobile Lab. High Volume Air Sampler Filter	8
01	03	02	08	01	53	17	Mobile Lab. High Volume Air Sampler Calibrator	8
01	03	02	08	01	53	18	Mobile Lab. High Volume Air Sampler Consumables	8
01	03	02	08	01	53	19	Mobile Lab. Source Sampling System	8
01	03	02	08	01	53	02	Mobile Lab. Met System Software Start	8
01	03	02	08	01	53	20	Mobile Lab. S. S. S. Accerosses	8
01	03	02	08	01	53	21	Mobile Lab. S. S. S. Method 5 Glassawer	8
01	03	02	08	01	53	22	Mobile Lab. S. S. S. Transport Case	8
01	03	02	08	01	53	23	Mobile Lab. S. S. S. Maintenance	8
01	03	02	08	01	53	24	Mobile Lab. Dust Respirator (Sepatu Safety)	8
01	03	02	08	01	53	25	Mobile Lab. Safety Hard Hats (Topi Safety)	8
01	03	02	08	01	53	26	Mobile Lab. Safety Footwear	8
01	03	02	08	01	53	27	Mobile Lab. Safety Goggles, Gloves	8
01	03	02	08	01	53	28	Mobile Lab. Temperature Meter Field	8
01	03	02	08	01	53	29	Mobile Lab. Conduct/Salinity/Temp. Meter Field	8
01	03	02	08	01	53	03	Mobile Lab. Met System Software Ramgen	8
01	03	02	08	01	53	30	Mobile Lab. Conduct/Salinity/Temp. Meter Consumables	8
01	03	02	08	01	53	31	Mobile Lab. Ph Meter Field	8
01	03	02	08	01	53	32	Mobile Lab. Turbidity Meter Field	8
01	03	02	08	01	53	33	Mobile Lab. Dissolved Oxygen Meter Field	8
01	03	02	08	01	53	34	Mobile Lab. Dissolved Oxygen And Temp. Electrode	8
01	03	02	08	01	53	35	Mobile Lab. Dissolved Oxygen Meter Consumable	8
01	03	02	08	01	53	36	Mobile Lab. Bod Bottle Whith Stop 300 ml	8
01	03	02	08	01	53	37	Mobile Lab. Portable Refrigerator	8
01	03	02	08	01	53	38	Mobile Lab. Grab Sampler	8
01	03	02	08	01	53	39	Mobile Lab. Spare Bottles For Grab Samplers	8
01	03	02	08	01	53	04	Mobile Lab. Met System Instrumen Stand	8
01	03	02	08	01	53	40	Mobile Lab. Well Bailer	8
01	03	02	08	01	53	41	Mobile Lab. Suspension Cord, Well Bailer Teflon	8
01	03	02	08	01	53	42	Mobile Lab. Schott Bottles 1 Litre	8
01	03	02	08	01	53	43	Mobile Lab. Polyethylene Sample Bottles	8
01	03	02	08	01	53	44	Mobile Lab. Power Generator	8
01	03	02	08	01	53	45	Mobile Lab. instrument Transport Cases	8
01	03	02	08	01	53	46	Mobile Lab. Horizontal Sampler	8
01	03	02	08	01	53	47	Mobile Lab. Vertical Sampler	8
01	03	02	08	01	53	48	Mobile Lab. Boiler Water	8
01	03	02	08	01	53	49	Mobile Lab. Laboratory Vehicle	8
01	03	02	08	01	53	05	Mobile Lab. Met System Lockable Housing	8
01	03	02	08	01	53	50	Laboratory Benching Regionals	8
01	03	02	08	01	53	51	Laboratory Instrument Cabinet	8
01	03	02	08	01	53	52	Laboratory Air Conditioner 1 HP	8
01	03	02	08	01	53	53	Laboratory Air Conditioner 1,50 HP	8
01	03	02	08	01	53	54	Laboratory Water Preaerurising Systems	8
01	03	02	08	01	53	55	Laboratory Emergency Shower/Eyewash	8
01	03	02	08	01	53	56	Laboratory Fridge/Freezer	8
01	03	02	08	01	53	57	Laboratory Flammable Storage Cabinets	8
01	03	02	08	01	53	58	Laboratory Acid Storage Cupboard	8
01	03	02	08	01	53	59	Laboratory Incubator	8
01	03	02	08	01	53	06	Mobile Lab. Met System Sands Shelter & Test Hook	8
01	03	02	08	01	53	60	Laboratory Bench Stand	8
01	03	02	08	01	53	61	Laboratory Blender Warning	8
01	03	02	08	01	53	62	Laboratory Hardware-General Items Standards Pack	8
01	03	02	08	01	53	63	Laboratory Safety Manual	8
01	03	02	08	01	53	64	Laboratory Chemical Pack Standards	8
01	03	02	08	01	53	07	Mobile Lab. Met System Solar Power Panel	8
01	03	02	08	01	53	08	Mobile Lab. Met System Barometrik Pressure Sens	8
01	03	02	08	01	53	09	Mobile Lab. Met System Solar Radiation Sensor	8
01	03	02	08	01	54		<b>LABORATORIUM KEARSIPAN</b>	
01	03	02	08	01	54	01	Mangkok Porselin	8
01	03	02	08	01	54	10	Rustrak Recorders	8
01	03	02	08	01	54	11	Petri Dishes	8
01	03	02	08	01	54	12	Bulb	8
01	03	02	08	01	54	13	Statip	8
01	03	02	08	01	54	14	Tempat Prepara	8
01	03	02	08	01	54	15	Time Control	8
01	03	02	08	01	54	16	Eye Wash	8
01	03	02	08	01	54	17	Thermograph (Laboratorium Kearsipan)	8
01	03	02	08	01	54	18	Tang	8
01	03	02	08	01	54	19	Timer (Laboratorium Kearsipan)	8

Kode Akun	Kode Kelom pok	Kode Jenis	Kode Objek	Kode Rincian Objek	Kode Sub Rincian Objek	Kode Sub-Sub Rincian Objek	Uraian Barang	Masa Manfaat (Tahun)
01	03	02	08	01	54	02	Goggles	8
01	03	02	08	01	54	20	Visco Meter Tubes	8
01	03	02	08	01	54	21	Ekman	8
01	03	02	08	01	54	22	Kawat Kasa	8
01	03	02	08	01	54	23	Klem (Laboratorium Kearsipan)	8
01	03	02	08	01	54	24	Botol Pencuci	8
01	03	02	08	01	54	25	Pipet Ukur	8
01	03	02	08	01	54	26	Labu Didah	8
01	03	02	08	01	54	27	Pisaet	8
01	03	02	08	01	54	28	Welghin	8
01	03	02	08	01	54	29	weighing Bottle	8
01	03	02	08	01	54	03	Respirator (Laboratorium Kearsipan)	8
01	03	02	08	01	54	30	Obyek Glass	8
01	03	02	08	01	54	31	Dek Glass	8
01	03	02	08	01	54	04	Cawan Porselin	8
01	03	02	08	01	54	05	Lumpang Keramik	8
01	03	02	08	01	54	06	Elektrode	8
01	03	02	08	01	54	07	Filter Photo Meter	8
01	03	02	08	01	54	08	Vacuum Destilator	8
01	03	02	08	01	54	09	Kaki Tiga	8
01	03	02	08	01	55		<b>LABORATORIUM HEMATOLOGI DAN URINALISIS</b>	
01	03	02	08	01	55	01	Centrifuge Heematocrite	8
01	03	02	08	01	55	10	Washing Instrument (Laboratorium Hematologi & Urinalisis)	8
01	03	02	08	01	55	11	Dry Sterilizer	8
01	03	02	08	01	55	12	Cystology Centrifuge	8
01	03	02	08	01	55	13	Steam Sterilizer (Laboratorium Hematologi & Urinalisis)	8
01	03	02	08	01	55	14	Ultrasonic Cleaner (Laboratorium Hematologi & Urinalisis)	8
01	03	02	08	01	55	15	Micro Plate Reader	8
01	03	02	08	01	55	16	Automatic Microplate Laser	8
01	03	02	08	01	55	17	Gasometer (Laboratorium Hematologi & Urinalisis)	8
01	03	02	08	01	55	18	Altitify Water Meter	8
01	03	02	08	01	55	19	Oxygenmeter	8
01	03	02	08	01	55	02	Haemocitometer	8
01	03	02	08	01	55	20	Alat Reasifikasi	8
01	03	02	08	01	55	21	Sample Concentrator	8
01	03	02	08	01	55	22	Alat Detruksi	8
01	03	02	08	01	55	23	Universal Noister Tesater	8
01	03	02	08	01	55	24	Grinder Ciclotek	8
01	03	02	08	01	55	25	Handy Aspirator	8
01	03	02	08	01	55	26	Tabung Centrifugal	8
01	03	02	08	01	55	27	Kolom Praksinasi	8
01	03	02	08	01	55	28	Detector HPLC	8
01	03	02	08	01	55	29	Electric Counter Fryer	8
01	03	02	08	01	55	03	Prothombin Meter	8
01	03	02	08	01	55	30	Testoterm	8
01	03	02	08	01	55	31	Cosmotector	8
01	03	02	08	01	55	32	Hallow Cathode Lamp	8
01	03	02	08	01	55	33	Destilasi Bertingkat	8
01	03	02	08	01	55	34	Heating Mantle	8
01	03	02	08	01	55	35	Anak Timbangan	8
01	03	02	08	01	55	36	Wastie Water Tester	8
01	03	02	08	01	55	37	Alat Kalibrasi Thermometer	8
01	03	02	08	01	55	38	Cawan Kwarsa	8
01	03	02	08	01	55	39	Scuber Unit	8
01	03	02	08	01	55	04	Hematology Analyzer	8
01	03	02	08	01	55	41	Alat Kalibrasi Thermometer	8
01	03	02	08	01	55	05	Chemistry Analyzer	8
01	03	02	08	01	55	06	Cogulation Timer (Laboratorium Hematologi & Urinalisis)	8
01	03	02	08	01	55	07	Laboratory Refrigerator	8
01	03	02	08	01	55	08	Rotator Shaker (Laboratorium Hematologi & Urinalisis)	8
01	03	02	08	01	55	09	Hb. Meter	8
01	03	02	08	01	56		<b>ALAT LABORATORIUM LAIN</b>	
01	03	02	08	01	56	01	Electrostatic Tester	8
01	03	02	08	01	56	10	Alat Pengukur Massa Jenis	8
01	03	02	08	01	56	100	Alat Reasifikasi	8
01	03	02	08	01	56	101	Sample Concentrator	8
01	03	02	08	01	56	102	Alat Detruksi	8
01	03	02	08	01	56	103	Universal Noister Tesater	8
01	03	02	08	01	56	104	Grinder Ciclotek	8
01	03	02	08	01	56	105	Handy Aspirator	8
01	03	02	08	01	56	106	Tabung Centrifugal	8
01	03	02	08	01	56	107	Kolom Praksinasi	8
01	03	02	08	01	56	108	Detector HPLC	8
01	03	02	08	01	56	109	Electric Counter Fryer	8
01	03	02	08	01	56	11	Alat Uji Kuat Lentur	8
01	03	02	08	01	56	110	Testoterm	8
01	03	02	08	01	56	111	Cosmotector	8
01	03	02	08	01	56	112	Hallow Cathode Lamp	8
01	03	02	08	01	56	113	Destilasi Bertingkat	8

Kode Akun	Kode Kelom pok	Kode Jenis	Kode Objek	Kode Rincian Objek	Kode Sub Rincian Objek	Kode Sub-Sub Rincian Objek	Uraian Barang	Masa Manfaat (Tahun)
01	03	02	08	01	56	114	Heating Mantle (Alat Laboratorium Lainnya)	8
01	03	02	08	01	56	115	Anak Timbangan	8
01	03	02	08	01	56	116	Waste Water Tester	8
01	03	02	08	01	56	117	Alat Kalibrasi Thermometer	8
01	03	02	08	01	56	118	Cawan Kwarsa	8
01	03	02	08	01	56	119	Scuber Unit	8
01	03	02	08	01	56	12	Alat Tangki Pengapungan	8
01	03	02	08	01	56	120	HPLC Isocratic System	8
01	03	02	08	01	56	121	Logic Probe (Alat Laboratorium Lainnya)	8
01	03	02	08	01	56	122	Servo Motor	8
01	03	02	08	01	56	123	Sensor Proximity	8
01	03	02	08	01	56	124	Handy Digital IC Tester	8
01	03	02	08	01	56	125	Rom/Ram Emulator	8
01	03	02	08	01	56	126	Hand Held Logic Analyzer	8
01	03	02	08	01	56	127	Dynamic Hand Sheet	8
01	03	02	08	01	56	128	Multimeter	8
01	03	02	08	01	56	13	Alat Pengukur Kadar Air Dengan Electrode	8
01	03	02	08	01	56	14	Alat Pengolah Lumpur Hasil Pengolahan Limbah (Dewa Tearing)	8
01	03	02	08	01	56	15	Alat Uji Ketahanan Gerek Kertas	8
01	03	02	08	01	56	16	Instron Bending Tester Attachment	8
01	03	02	08	01	56	17	Alat Pengolah Air Limbah	8
01	03	02	08	01	56	18	Handy Pump	8
01	03	02	08	01	56	19	Bendaan Smoothness And Porosity Tester	8
01	03	02	08	01	56	20	Seiz Filter Lengkap Dengan Vacuum Pump Dan Blender	8
01	03	02	08	01	56	21	Punch And Die Cutter	8
01	03	02	08	01	56	22	Beach Fumure Tester	8
01	03	02	08	01	56	23	William Standard Sheet (100)	8
01	03	02	08	01	56	24	Directional Pendulum	8
01	03	02	08	01	56	25	Extraction Heater	8
01	03	02	08	01	56	26	Colony Counter & Automatic Tally	8
01	03	02	08	01	56	27	IGT Tester	8
01	03	02	08	01	56	28	Digital Pocket Oxygen Meter	8
01	03	02	08	01	56	29	Desintegrator	8
01	03	02	08	01	56	30	Stable Fibre Classifier	8
01	03	02	08	01	56	31	L And W Bilirodi	8
01	03	02	08	01	56	32	Smoothness Tester	8
01	03	02	08	01	56	33	Prestation Yarn Reel	8
01	03	02	08	01	56	34	Perata Ink Pernis	8
01	03	02	08	01	56	35	Densio Meter	8
01	03	02	08	01	56	36	Expansion Contra Tester	8
01	03	02	08	01	56	37	Paper Scale	8
01	03	02	08	01	56	38	Tensile Strength Tester For Rayon	8
01	03	02	08	01	56	39	Thickness Strength	8
01	03	02	08	01	56	40	Bursting Tester Molen	8
01	03	02	08	01	56	41	Alat Press Kertas	8
01	03	02	08	01	56	42	Multi Glass Meter	8
01	03	02	08	01	56	43	PPI Mill	8
01	03	02	08	01	56	44	Fibre Classifier	8
01	03	02	08	01	56	45	Refiner (Mesin Giling Pulpi)	8
01	03	02	08	01	56	46	PAT Attachment Bc Phase Drainage Jar With Thermosta Control	8
01	03	02	08	01	56	47	Mechanical Compression Gauge	8
01	03	02	08	01	56	48	Peeler Gauge	8
01	03	02	08	01	56	49	Methylation Celulosa	8
01	03	02	08	01	56	50	Aparatus Dan Stirer	8
01	03	02	08	01	56	51	Alat Box Compression Test	8
01	03	02	08	01	56	52	Alat Pembuat Lembaran Kertas	8
01	03	02	08	01	56	53	Instron Bead Flucture	8
01	03	02	08	01	56	54	Ultra Filter Cell	8
01	03	02	08	01	56	55	Alat Uji Pembentuk Contoh Uji Pulpi Pulp	8
01	03	02	08	01	56	56	Dreging And Sampling Equipment Complit	8
01	03	02	08	01	56	57	Fermentor (Alat Laboratorium Lainnya)	8
01	03	02	08	01	56	58	Noise Tester / DB Tester	8
01	03	02	08	01	56	59	AAS Attachment For HG Determination And 16 Lamp	8
01	03	02	08	01	56	60	Parker Print Sinf Tester (PPS Tester)	8
01	03	02	08	01	56	61	Reed Nui Meter Mk II Formtion	8
01	03	02	08	01	56	62	Geer Type Drying Coaster	8
01	03	02	08	01	56	63	Chip Classifier	8
01	03	02	08	01	56	64	Electro Analysis Apparatus	8
01	03	02	08	01	56	65	Prototip Pengolahan Air Limbah	8
01	03	02	08	01	56	66	Alat Fraksinasi Serat	8
01	03	02	08	01	56	67	Coeffisient Of Erection Tester	8
01	03	02	08	01	56	68	Dissecting Set	8
01	03	02	08	01	56	69	Dynamic Hand Sheet	8
01	03	02	08	01	56	70	Multiflex	8
01	03	02	08	01	56	71	Prooper Coater Alt	8
01	03	02	08	01	56	72	Flowing Film	8
01	03	02	08	01	56	73	Elecyric Stabilizer	8
01	03	02	08	01	56	74	Bioflo Fermentor	8
01	03	02	08	01	56	75	Mesin Penghilang Tinta	8



Kode Akun	Kode Kelas	Kode Jenis	Kode Objek	Kode Rincian Objek	Kode Sub Rincian Objek	Kode Sub-Sub Rincian Objek	Uraian Barang	Masa Manfaat (Tahun)
01	03	02	08	01	56	70	Set Up	8
01	03	02	08	01	56	71	Alat Uji Komparator	8
01	03	02	08	01	56	72	Gas Detector	8
01	03	02	08	01	56	73	Fibre Classifier	8
01	03	02	08	01	56	74	Alat Uji Permanensi Kertas	8
01	03	02	08	01	56	75	Portable Comperasit Sample	8
01	03	02	08	01	56	76	Laboratory Sewage Treame Plant	8
01	03	02	08	01	56	77	Granulator	8
01	03	02	08	01	56	78	New Quart Thermohygraph	8
01	03	02	08	01	56	79	Head Lamp (Alat Laboratorium Lainnya)	8
01	03	02	08	01	56	80	Alat Pengolah Lumpur Aktif	8
01	03	02	08	01	56	81	Aneroid Barometer Jar	8
01	03	02	08	01	56	82	Meja Kerja	8
01	03	02	08	01	56	83	Screen Pembaras	8
01	03	02	08	01	56	84	Thermometer Digital (Alat Laboratorium Lainnya)	8
01	03	02	08	01	56	85	Tempat Air Suling	8
01	03	02	08	01	56	86	Alat Penyaring	8
01	03	02	08	01	56	87	Aneroid Jar	8
01	03	02	08	01	56	88	Automatic Pipet Dispenser	8
01	03	02	08	01	56	89	Excicator	8
01	03	02	08	01	56	90	Extraction Heater	8
01	03	02	08	01	56	91	Pola Pemotong Karton Dari Stainless Steel	8
01	03	02	08	01	56	92	Faden Thermometer	8
01	03	02	08	01	56	93	Purne Hood	8
01	03	02	08	01	56	94	Mental Heater	8
01	03	02	08	01	56	95	Mechanic Heater	8
01	03	02	08	01	56	96	Neraca Analitis Kalibrasi	8
01	03	02	08	01	56	97	Standar Massa	8
01	03	02	08	01	56	98	Tabung Detruksi	8
01	03	02	08	01	56	99	Karl Fiber	8
01	03	02	08	01	56	01	Altitity Water Meter	8
01	03	02	08	01	56	02	Oxygen Meter	8
01	03	02	08	01	57	01	Swagin Machine/Morgan R	8
01	03	02	08	01	57	02	Hydraulic Press/AC	8
01	03	02	08	01	57	03	Vertex Flow Meter	8
01	03	02	08	01	57	04	Hygrometer (Alat Lab. Hermodinamika Motor Dan Sistem Propulasi)	8
01	03	02	08	01	57	05	Thermo Hygograph	8
01	03	02	08	01	57	06	Bumgraph	8
01	03	02	08	01	58	01	Teleprinter Sencieper, Teleprinter Receiver	8
01	03	02	08	01	58	10	Receiber SSB FM	8
01	03	02	08	01	58	11	Transciever Recall	8
01	03	02	08	01	58	12	Fuse Generator	8
01	03	02	08	01	58	13	Low Frequent Generator	8
01	03	02	08	01	58	14	Magnetic Amplifiere	8
01	03	02	08	01	58	15	Preuquence Meter Instrument	8
01	03	02	08	01	58	16	Valve Characteristic	8
01	03	02	08	01	58	17	Transistor Analyzer	8
01	03	02	08	01	58	18	Antenna Landing	8
01	03	02	08	01	58	19	Antenna Tunig Unit	8
01	03	02	08	01	58	20	Harmoni Generator	8
01	03	02	08	01	58	21	Radio Control HEC	8
01	03	02	08	01	58	22	Antenna Relay	8
01	03	02	08	01	58	23	Valve Tester Avo	8
01	03	02	08	01	58	24	Trans Marconi Out Put	8
01	03	02	08	01	58	25	Rc Motor Uniscope	8
01	03	02	08	01	58	26	Alternator Variable	8
01	03	02	08	01	58	27	Auto Meter Stabilizer	8
01	03	02	08	01	58	28	SSR Control	8
01	03	02	08	01	58	29	Instrucure Control Display Unit	8
01	03	02	08	01	58	30	Target Generator Unit	8
01	03	02	08	01	58	31	Standard Signal Generator	8
01	03	02	08	01	58	32	Control Proccesing Unit	8
01	03	02	08	01	58	33	Target Control Unit	8
01	03	02	08	01	58	34	Ser Decode Lition System	8
01	03	02	08	01	58	35	Flight Strips Standard	8
01	03	02	08	01	58	36	Maket Kapal	8
01	03	02	08	01	58	37	Maket Kemudi Kapal	8
01	03	02	08	01	58	38	Maket Mesin Kapal	8
01	03	02	08	01	58	39	Panggung Master	8
01	03	02	08	01	58	40	Radio Penduga Arah	8
01	03	02	08	01	58	41	Perum Gempa	8
01	03	02	08	01	58	42	Am Signal Generator	8
01	03	02	08	01	58	43	Lifeboat Tranciever	8
01	03	02	08	01	58	44	Titor Amplifiere Kit	8
01	03	02	08	01	58	45	Giroacpe	8
01	03	02	08	01	58	46	Tube Checker	8
01	03	02	08	01	58	47	Morse T Mitter	8
01	03	02	08	01	58	48	Penggulung Pita Morse	8
01	03	02	08	01	58	49	Brno Traditional	8

Kode Akun	Kode Kelom pok	Kode Jenis	Kode Objek	Kode Rincian Objek	Kode Sub Rincian Objek	Kode Sub-Sub Rincian Objek	Uraian Barang	Masa Manfaat (Tahun)
01	03	02	08	01	58	47	Demonstration Vernier Calypair	8
01	03	02	08	01	58	48	Screw Micrometer	8
01	03	02	08	01	58	49	Sperometer	8
01	03	02	08	01	58	05	Timing Unit	8
01	03	02	08	01	58	50	Eye Piece Micro Meter	8
01	03	02	08	01	58	51	Diselometer	8
01	03	02	08	01	58	52	Venier Calliter	8
01	03	02	08	01	58	53	Demonstration Spring Scalemetric	8
01	03	02	08	01	58	54	Dial Spring Scale	8
01	03	02	08	01	58	55	Hockeys Low Apparatus	8
01	03	02	08	01	58	56	Energy Transformation Apparatus	8
01	03	02	08	01	58	57	Deep and Declination Noodle	8
01	03	02	08	01	58	58	Alat Percobaan Archimedes	8
01	03	02	08	01	58	59	Gby Free Fall Apparatus G Griffin	8
01	03	02	08	01	58	06	Heterodyne Unit	8
01	03	02	08	01	58	60	Griffin Centisecond Timer	8
01	03	02	08	01	58	61	Photo Transistor	8
01	03	02	08	01	58	62	Photo Transistor Coupler Unit	8
01	03	02	08	01	58	63	Griffin Discrete Trolley	8
01	03	02	08	01	58	64	Mass Newton Slotted	8
01	03	02	08	01	58	65	Mass Hanger	8
01	03	02	08	01	58	66	Mass Slotted	8
01	03	02	08	01	58	67	Maxwell Nendly Apparatus	8
01	03	02	08	01	58	68	Pully Set	8
01	03	02	08	01	58	69	Univer Fraze	8
01	03	02	08	01	58	07	Electronic Counter	8
01	03	02	08	01	58	70	Boyle's Law Apparatus	8
01	03	02	08	01	58	71	Force Pump Mauted Glass	8
01	03	02	08	01	58	72	Spinners Steel	8
01	03	02	08	01	58	73	Calory Meter Vessel	8
01	03	02	08	01	58	74	Expansion Of Liquid Apparatus	8
01	03	02	08	01	58	75	Nickel Crudible	8
01	03	02	08	01	58	76	Thermo Electrica pair	8
01	03	02	08	01	58	77	Biconvec Block Plastic Curvature 98 Mm	8
01	03	02	08	01	58	78	Biconvec Lock Radius	8
01	03	02	08	01	58	79	Alat Perlengkapan Lab. Hematologi & Urinalis	8
01	03	02	08	01	58	08	General Radio Frequency Standard	8
01	03	02	08	01	58	09	Redipon Transciever NDB	8
01	03	02	08	01	59	01	TOC Analyzer	8
01	03	02	08	01	59	10	Sieve Shaker Mesh	8
01	03	02	08	01	59	11	Electric Steam Generator	8
01	03	02	08	01	59	12	Cool Chamber	8
01	03	02	08	01	59	13	Dessicator Cabinet	8
01	03	02	08	01	59	14	Acrylic	8
01	03	02	08	01	59	02	Ionn Selective Electrode	8
01	03	02	08	01	59	03	Magnetic Vacuum	8
01	03	02	08	01	59	04	Dessicator Vacuum	8
01	03	02	08	01	59	05	UV Intensitometer	8
01	03	02	08	01	59	06	Wet Gas Test Meter	8
01	03	02	08	01	59	07	Refrigerator Water Bar Horizontal	8
01	03	02	08	01	59	08	Thermocouple	8
01	03	02	08	01	59	09	Vibrating Steves Steam	8
01	03	02	08	01	60	01	Exmuster	8
01	03	02	08	01	60	02	Plastic Binding System	8
01	03	02	08	01	60	03	Novos	8
01	03	02	08	01	60	04	Pressure Gun	8
01	03	02	08	01	60	05	Cetak Kubus Beton	8
01	03	02	08	01	60	06	Alat Pengukur Gelombang Laut	8
01	03	02	08	01	60	07	Saringan Hesi	8
01	03	02	08	01	60	08	Set Packard Paper Recorded	8
01	03	02	08	01	60	09	GHM	8
01	03	02	08	01	61	01	Power Harmonic Analyzer Fluke	8
01	03	02	08	01	61	10	Air Less Painting Wagner	8
01	03	02	08	01	61	11	Infra Red Exhaust Gas Analyzer	8
01	03	02	08	01	61	12	Instalasi Fiber Optic LCD Projector Multimedia	8
01	03	02	08	01	61	02	Multi Meter Fluke 37	8
01	03	02	08	01	61	03	Unitest Euro Expert Cut No. 9020L	8
01	03	02	08	01	61	04	Scope Meter Fluke 105 B 103	8
01	03	02	08	01	61	05	Panel Slogging Bailor Simulator	8
01	03	02	08	01	61	06	Process Simulator Winsim Design	8
01	03	02	08	01	61	07	Power Line Multi Transducer	8
01	03	02	08	01	61	08	Digital Anemometer	8
01	03	02	08	01	61	09	Portable Stack Emission Analyzer	8
01	03	02	08	01	62	01	Decitating Cabinet	8
01	03	02	08	01	62	02	Digital Analytical Balance	8
01	03	02	08	01	62	03	Long Back Ground Beta Counter	8
01	03	02	08	01	62	04	Oil Content Analyzer	8
01	03	02	08	01	62	05	Boom Oil	8
01	03	02	08	01	62	06	Scimmer Crane	8

Kode Akun	Kode Kelom-pok	Kode Jenis	Kode Objek	Kode Rincian Objek	Kode Sub Rincian Objek	Kode Sub-Sub Rincian Objek	Uraian Barang	Masa Manfaat (Tahun)
01	03	02	08	01	63	01	GPS Insight	8
01	03	02	08	01	63	02	Board Display	8
01	03	02	08	01	63	03	Standard Compact	8
01	03	02	08	02			<b>UNIT ALAT LABORATORIUM KIMIA NUKLIR</b>	
01	03	02	08	02	01		<b>ANALYTICAL INSTRUMENT</b>	
01	03	02	08	02	01	01	Conductimeter	15
01	03	02	08	02	01	10	Merz Automatic N-Analyzer	15
01	03	02	08	02	01	11	C&S In Solid Combustion Analyzer	15
01	03	02	08	02	01	12	Amino Acid Carbohydrate Analyzer	15
01	03	02	08	02	01	13	Electrophoresis Analysis Equipment	15
01	03	02	08	02	01	14	Moisture Tester (Analytical Instrument)	15
01	03	02	08	02	01	15	Kjeldahl Digestion Block (For N-Determinator)	15
01	03	02	08	02	01	16	Leak Detector (Analytical Instrument)	15
01	03	02	08	02	01	17	Ultraviolet Spectrophotometer	15
01	03	02	08	02	01	18	Visible Light Spectrophotometer	15
01	03	02	08	02	01	19	Infrared Spectrophotometer	15
01	03	02	08	02	01	02	Coulometer	15
01	03	02	08	02	01	20	Flame Spectrophotometer	15
01	03	02	08	02	01	21	Atomic Absorption (Flame) Spectrophotometer	15
01	03	02	08	02	01	22	Emission Spectrophotometer	15
01	03	02	08	02	01	23	X-Ray Fluorescence(XRF)	15
01	03	02	08	02	01	24	Fluorimeter	15
01	03	02	08	02	01	25	Turbidimeter/Nephelometer	15
01	03	02	08	02	01	26	Polarimeter/Refractometer	15
01	03	02	08	02	01	27	X-Ray Diffractometer	15
01	03	02	08	02	01	28	Thermoluminescence Dosimeter (TLD) Reader	15
01	03	02	08	02	01	29	Uranium Ore Analyzer	15
01	03	02	08	02	01	03	Potentiometer	15
01	03	02	08	02	01	30	Amilograph Meter	15
01	03	02	08	02	01	31	Mass Spectrometer	15
01	03	02	08	02	01	32	Mass Spectrograph	15
01	03	02	08	02	01	33	Magnetic Resonance Spectrometer	15
01	03	02	08	02	01	34	Melting Point Determination Apparatus	15
01	03	02	08	02	01	35	Thermogravimeter	15
01	03	02	08	02	01	36	Differential Thermal Analyzer	15
01	03	02	08	02	01	37	Thermo Analyzer	15
01	03	02	08	02	01	38	Chromatography Developing Chamber	15
01	03	02	08	02	01	39	Thin Layer Chromatography(TLC) Drying Rack/ Desiccator	15
01	03	02	08	02	01	04	Titralyzer	15
01	03	02	08	02	01	40	Fraction Collector	15
01	03	02	08	02	01	41	Gas Chromatograph(GC)	15
01	03	02	08	02	01	42	Radio Chromatographic Scanner	15
01	03	02	08	02	01	43	Surface Arcameter(BET Method)	15
01	03	02	08	02	01	44	Permeameter/Permeameter	15
01	03	02	08	02	01	45	ICPMS (Inductively Coupled Plasma Mass Spectrometer)	15
01	03	02	08	02	01	46	Kolimator	15
01	03	02	08	02	01	47	Shielding	15
01	03	02	08	02	01	48	Digital KVP Meter	15
01	03	02	08	02	01	49	Digital X-Ray Timer	15
01	03	02	08	02	01	05	Ion Analyzer	15
01	03	02	08	02	01	50	Digital Mas	15
01	03	02	08	02	01	51	Portable Multi Chanel Analaya	15
01	03	02	08	02	01	52	Low Energy Survey Meter	15
01	03	02	08	02	01	53	Check Source	15
01	03	02	08	02	01	54	Personal Dose Meter	15
01	03	02	08	02	01	55	Apron Dual Side	15
01	03	02	08	02	01	56	Peralatan Pencacah Radiasi (Carrier Insert)	15
01	03	02	08	02	01	57	Peralatan Gerusan Keramik	15
01	03	02	08	02	01	58	Katometer	15
01	03	02	08	02	01	59	Scintillation Monitor For Contamination	15
01	03	02	08	02	01	06	Karl Fisher Water Tritator	15
01	03	02	08	02	01	61	Senter Mini Standar Safety	15
01	03	02	08	02	01	62	Decontamination Kit	15
01	03	02	08	02	01	63	Flexible Waste Water Dam	15
01	03	02	08	02	01	64	Decontamination Backpack	15
01	03	02	08	02	01	65	Polarograph	15
01	03	02	08	02	01	66	Leak Detector	15
01	03	02	08	02	01	67	Calorimeter	15
01	03	02	08	02	01	68	Osmometer	15
01	03	02	08	02	01	07	Electrolytic	15
01	03	02	08	02	01	08	C-H-N Analyzer	15
01	03	02	08	02	01	09	C-H-O Analytical Microcombustion Equipment	15
01	03	02	08	02	02		<b>INSTRUMENT PROBE/SENSOR</b>	
01	03	02	08	02	02	01	Generalpurpose Glass Thermometer	15
01	03	02	08	02	02	10	Thermoregulator	15
01	03	02	08	02	02	11	Immersion Pyrometer	15
01	03	02	08	02	02	12	Spectral-Optical Pyrometer	15
01	03	02	08	02	02	13	UV/UV-VIS Radiometer	15
01	03	02	08	02	02	14	PH Meter/Indicator And Ion Meter	15



Kode Akun	Kode Kelom pok	Kode Jenis	Kode Objek	Kode Rincian Objek	Kode Sub Rincian Objek	Kode Sub-Sub Rincian Objek	Urutan Barang	Masa Manfaat (Tahun)
01	03	02	08	02	02	15	Air Purity Meter (Specific Resistance Meter)	15
01	03	02	08	02	02	16	Dissolved Oxygen Meter(DO)	15
01	03	02	08	02	02	17	Biological Oxygen Demand Monitor(BOD)	15
01	03	02	08	02	02	18	Bourdan Vacuum Gauge	15
01	03	02	08	02	02	19	Diaphragm Pressure/Vacuum Gauge	15
01	03	02	08	02	02	20	Dial Reading Thermometer	15
01	03	02	08	02	02	21	Thermocouple Vacuum Gauge	15
01	03	02	08	02	02	22	Incline Tube Manometer	15
01	03	02	08	02	02	23	Portable Electronic Manometer	15
01	03	02	08	02	02	24	Pirani High Vacuum Gauge	15
01	03	02	08	02	02	25	Vacuometer	15
01	03	02	08	02	02	26	Well Type Manometer	15
01	03	02	08	02	02	27	Liquid Column Pressure Indicator	15
01	03	02	08	02	02	28	Electrec Element Pressure Indicator	15
01	03	02	08	02	02	29	Piezoresistive Pressure Indicator	15
01	03	02	08	02	02	30	Piezoelectric Pressure Indicator	15
01	03	02	08	02	02	31	Processon Thermometer	15
01	03	02	08	02	02	32	Straining Gas Pressure Indicator	15
01	03	02	08	02	02	33	Specific Gravimeter	15
01	03	02	08	02	02	34	Wheatphall Balance Densitometer	15
01	03	02	08	02	02	35	Chain Balance Densitometer	15
01	03	02	08	02	02	36	Densitometer General	15
01	03	02	08	02	02	37	Surface Tensometer	15
01	03	02	08	02	02	38	Viscometer Viscosimeter	15
01	03	02	08	02	02	39	Kinematic Viscosity Bath	15
01	03	02	08	02	02	40	Du Nuoy Interfacial Tensiometer	15
01	03	02	08	02	02	41	Orsat-Fischer Gas Analyzer	15
01	03	02	08	02	02	42	Clinical Thermometer (Instrument Probe/sensor)	15
01	03	02	08	02	02	43	Orsat-Klei Gas Analyzer	15
01	03	02	08	02	02	44	Koehler Gas Analyzer	15
01	03	02	08	02	02	45	Dust Analyzer	15
01	03	02	08	02	02	46	Dust Sampler (Instrument Probe/sensor)	15
01	03	02	08	02	02	47	Gasmeter	15
01	03	02	08	02	02	48	Aremometer Flowmeter	15
01	03	02	08	02	02	49	Venturimeter Flowmeter	15
01	03	02	08	02	02	50	Aremometer Flowmeter	15
01	03	02	08	02	02	51	Orfica Meter Flowmeter	15
01	03	02	08	02	02	52	Nozzlemeter Flowmeter	15
01	03	02	08	02	02	53	Maximum-Minimum Thermometer	15
01	03	02	08	02	02	54	Massmeter Flowmeter	15
01	03	02	08	02	02	55	Elbowimeter Flowmeter	15
01	03	02	08	02	02	56	Gage Glass Level Indicator	15
01	03	02	08	02	02	57	Tape Float Gage Level Indicator	15
01	03	02	08	02	02	58	Level Shaft Gage Level Indicator	15
01	03	02	08	02	02	59	Bubble Tube Level Measuring System	15
01	03	02	08	02	02	60	Flash Point Tester	15
01	03	02	08	02	02	61	Thermocouple	15
01	03	02	08	02	02	62	Hydrometer	15
01	03	02	08	02	02	63	Resistance Thermometer	15
01	03	02	08	02	02	64	Bimetal Thermometer	15
01	03	02	08	02	02	65	Temperature Indicator	15
01	03	02	08	02	02	66	Temperatur Recorder	15
01	03	02	08	02	03		<b>GENERAL LABORATORY TOOL</b>	
01	03	02	08	02	03	01	Electronic Top Loading Balance	15
01	03	02	08	02	03	10	Electronic Control (General Laboratory Tool)	15
01	03	02	08	02	03	100	Heriac Welder & Special Ws	15
01	03	02	08	02	03	101	Combustion Tube	15
01	03	02	08	02	03	102	Vacuum System	15
01	03	02	08	02	03	103	Dewar	15
01	03	02	08	02	03	104	Regulator Pemanas	15
01	03	02	08	02	03	105	Pemanas Jaket	15
01	03	02	08	02	03	106	Speed Dyna Mixer	15
01	03	02	08	02	03	107	Crystal Growing-Cutter Mach	15
01	03	02	08	02	03	108	Kandang Logam Untuk Penelitian	15
01	03	02	08	02	03	109	Kandang Non Logam Untuk Penelitian	15
01	03	02	08	02	03	11	Balance Weight Set	15
01	03	02	08	02	03	110	Rak Kandang Logam Untuk Penelitian	15
01	03	02	08	02	03	111	Rak Kandang Non Logam Untuk Penelitian	15
01	03	02	08	02	03	112	Electric Digital	15
01	03	02	08	02	03	113	Imtri tugal Screen	15
01	03	02	08	02	03	114	Manual Screen	15
01	03	02	08	02	03	115	Durham Rubea	15
01	03	02	08	02	03	116	Panel Uto Power	15
01	03	02	08	02	03	117	Panel Elevator	15
01	03	02	08	02	03	118	Test Tube Holder	15
01	03	02	08	02	03	119	Holder Contact Thermometer	15
01	03	02	08	02	03	12	Rotator Heater Control	15
01	03	02	08	02	03	120	Holder Beverance Thermo	15
01	03	02	08	02	03	121	Stop Watch	15

Kode Akun	Kode Kelom-pok	Kode Jenis	Kode Objek	Kode Rincian Objek	Kode Sub Rincian Objek	Kode Sub-Sub Rincian Objek	Uraian Barang	Masa Manfaat (Tahun)
01	03	02	08	02	03	122	Shaking Water Bath	15
01	03	02	08	02	03	123	Immersion Refrigeration Stirring	15
01	03	02	08	02	03	13	UWFP Control Panel With HR	15
01	03	02	08	02	03	14	Recorder	15
01	03	02	08	02	03	15	Water Sampler (General Laboratory Tool)	15
01	03	02	08	02	03	16	Stop Clock	15
01	03	02	08	02	03	17	Interval Timer	15
01	03	02	08	02	03	18	Wall Clock	15
01	03	02	08	02	03	19	Automatic On/Off Time Switch	15
01	03	02	08	02	03	20	Electronic Analytical Balance (General Laboratory Tool)	15
01	03	02	08	02	03	20	Stroboscope Flash	15
01	03	02	08	02	03	21	Tachometer (General Laboratory Tool)	15
01	03	02	08	02	03	22	Rpm-Meter	15
01	03	02	08	02	03	23	Coloni Holder	15
01	03	02	08	02	03	24	Bottle Holder	15
01	03	02	08	02	03	25	Team Heated Water Bath	15
01	03	02	08	02	03	26	Electrically Heated Water Bath	15
01	03	02	08	02	03	27	Electrically Heated Oil Bath	15
01	03	02	08	02	03	28	Sand Bath	15
01	03	02	08	02	03	29	Thermostatic Water Bath	15
01	03	02	08	02	03	30	Mechanical Analytical Balance	15
01	03	02	08	02	03	30	Shaking Water Bath	15
01	03	02	08	02	03	31	Test Tube Dry Bath	15
01	03	02	08	02	03	32	Cooling/Refrigerating Bath	15
01	03	02	08	02	03	33	Cleaning Bath	15
01	03	02	08	02	03	34	Lab Eva Porator	15
01	03	02	08	02	03	35	Thermostatic Water Circulator	15
01	03	02	08	02	03	36	Thermostatic Oil Circulator	15
01	03	02	08	02	03	37	Thermostatic Refrigerating Circulator	15
01	03	02	08	02	03	38	Vice Jig U 235 Proses	15
01	03	02	08	02	03	39	Double Ended Bottle Case	15
01	03	02	08	02	03	40	Electronic Microbalance	15
01	03	02	08	02	03	40	Bunsen Gas Burner	15
01	03	02	08	02	03	41	Maker Gas Burner	15
01	03	02	08	02	03	42	Blow Lamp (Brander)	15
01	03	02	08	02	03	43	Aw Bottle Case	15
01	03	02	08	02	03	44	Rfw Bottle Case	15
01	03	02	08	02	03	45	Hot Plate (General Laboratory Tool)	15
01	03	02	08	02	03	46	Cold Plate	15
01	03	02	08	02	03	47	Immersion Heating Coil	15
01	03	02	08	02	03	48	Immersion Heating Rod Coil	15
01	03	02	08	02	03	49	Immersion Refrigerating Coil	15
01	03	02	08	02	03	50	Remote Bader	15
01	03	02	08	02	03	50	Hot Plate With Magnetic Stirring (General Laboratory Tool)	15
01	03	02	08	02	03	51	Automatic Laboratory Steam Generator	15
01	03	02	08	02	03	52	Water Percolator (Boiler)	15
01	03	02	08	02	03	53	Rotating Jig	15
01	03	02	08	02	03	54	Heat Gun	15
01	03	02	08	02	03	55	Heating Mantle (General Laboratory Tool)	15
01	03	02	08	02	03	56	Table Model Heating Mantle	15
01	03	02	08	02	03	57	Heating Tape	15
01	03	02	08	02	03	58	Kompor Listrik (General Laboratory Tool)	15
01	03	02	08	02	03	59	Infrared Lamp	15
01	03	02	08	02	03	60	Telescope Scale	15
01	03	02	08	02	03	60	High Pressure Autoclave (W/Wo) Stirrer	15
01	03	02	08	02	03	61	High Pressure Shaking Autoclave	15
01	03	02	08	02	03	62	Pressure Vessel (General Laboratory Tool)	15
01	03	02	08	02	03	63	Special Tube Furnace	15
01	03	02	08	02	03	64	Tube Furnace	15
01	03	02	08	02	03	65	Vibrating Micro Shaker	15
01	03	02	08	02	03	66	Shaking Machine	15
01	03	02	08	02	03	67	Test Tube Shaker	15
01	03	02	08	02	03	68	Universal Shaking Apparatus	15
01	03	02	08	02	03	69	Lab Stirred Reaction Vessel	15
01	03	02	08	02	03	70	Platform Scale (General Laboratory Tool)	15
01	03	02	08	02	03	70	Sterrer Motor	15
01	03	02	08	02	03	71	Multiple Stirring Unit	15
01	03	02	08	02	03	72	Magnetic Sterrer	15
01	03	02	08	02	03	73	Revaluation Counter	15
01	03	02	08	02	03	74	Ultrasonic Scanner	15
01	03	02	08	02	03	75	Laboratory Sieving Machine Shaker	15
01	03	02	08	02	03	76	Laboratory Sieve Set	15
01	03	02	08	02	03	77	Vibrating Screen (General Laboratory Tool)	15
01	03	02	08	02	03	78	Sifter & Rotatop	15
01	03	02	08	02	03	79	Ball Mill	15
01	03	02	08	02	03	80	Sprong Scale	15
01	03	02	08	02	03	80	Laboratory Cylinder Centrifuge	15
01	03	02	08	02	03	81	Laboratory Basket Centrifuge	15
01	03	02	08	02	03	82	Hand Centrifuge	15

Kode Akun	Kode Kelom-pok	Kode Jenis	Kode Objek	Kode Rincian Objek	Kode Sub Rincian Objek	Kode Sub-Sub Rincian Objek	Uraian Barang	Masa Manfaat (Tahun)
01	03	02	08	02	03	83	Laboratory Bench Centrifuge	15
01	03	02	08	02	03	84	Laboratory High Speed Centrifuge	15
01	03	02	08	02	03	85	Ultra Centrifuge (General Laboratory Tool)	15
01	03	02	08	02	03	86	Muffle Furnace	15
01	03	02	08	02	03	87	Transformer	15
01	03	02	08	02	03	88	Distillation Equipment	15
01	03	02	08	02	03	89	Distillation Air Berat	15
01	03	02	08	02	03	09	Table Balance	15
01	03	02	08	02	03	90	Lab Water Purifier/Demmersalizer	15
01	03	02	08	02	03	91	Lab Water Distilling /Bio Distilling Apparatus	15
01	03	02	08	02	03	92	Electrolytic H <sub>2</sub> Generator	15
01	03	02	08	02	03	93	Kepp'S Gas Generator	15
01	03	02	08	02	03	94	Pickling System	15
01	03	02	08	02	03	95	Room Humidifier	15
01	03	02	08	02	03	96	Room Dehumidifier	15
01	03	02	08	02	03	97	Humidity Chamber (General Laboratory Tool)	15
01	03	02	08	02	03	98	Laboratory / Service Wagon/Cart	15
01	03	02	08	02	03	99	Plating System	15
01	03	02	08	02	04		<b>GLASSWARE PLASTIC/UTENSILS</b>	
01	03	02	08	02	04	01	Burette	15
01	03	02	08	02	04	10	Crucible (Quartz, Porcelain)	15
01	03	02	08	02	04	11	Crucible (Nickel, Etc)	15
01	03	02	08	02	04	12	Mortar Porcelain	15
01	03	02	08	02	04	13	Integrated Circuit Tester (IC Tester)	15
01	03	02	08	02	04	14	Beaker	15
01	03	02	08	02	04	15	Flask	15
01	03	02	08	02	04	16	Glove Aspirator	15
01	03	02	08	02	04	17	Retort (Glassware Plastic/utensils)	15
01	03	02	08	02	04	18	Funnel	15
01	03	02	08	02	04	19	Safety Can	15
01	03	02	08	02	04	02	Automatic Burette	15
01	03	02	08	02	04	20	Safety Container/Jerrican	15
01	03	02	08	02	04	21	Safety Container	15
01	03	02	08	02	04	22	Tank	15
01	03	02	08	02	04	23	Flat Bottom Flask	15
01	03	02	08	02	04	24	Round Bottom Flask	15
01	03	02	08	02	04	25	Kjadahi Flask	15
01	03	02	08	02	04	26	Distilling Flask	15
01	03	02	08	02	04	03	Pipetter Epperdort	15
01	03	02	08	02	04	04	Mikrolitres Piperdort	15
01	03	02	08	02	04	05	Large Glass Vessel (Katalitve Low Ex-Change)	15
01	03	02	08	02	04	06	Water Chiller	15
01	03	02	08	02	04	07	Dessicator	15
01	03	02	08	02	04	08	Condensor (Liebig Davis, Dimrot, Spiral Alilhm)	15
01	03	02	08	02	04	09	Soxhlet Extractor	15
01	03	02	08	02	05		<b>LABORATORY SAFETY EQUIPMENT</b>	
01	03	02	08	02	05	01	Generator Set (Lab Scale)	15
01	03	02	08	02	05	10	WNP Hook	15
01	03	02	08	02	05	11	Fire Extinguisher	15
01	03	02	08	02	05	12	Fire Extinguisher Carlage	15
01	03	02	08	02	05	13	Capsule Handiang Tool & LA	15
01	03	02	08	02	05	14	Isotop Stringer	15
01	03	02	08	02	05	15	In Pool Holder For Stringer	15
01	03	02	08	02	05	16	Fume Alert Napor Detector	15
01	03	02	08	02	05	17	Smoke Detecting System & Alarm	15
01	03	02	08	02	05	18	Fume/Gas Leak Detector (Laboratory Safety Equipment)	15
01	03	02	08	02	05	19	Fission Product Csb. TILIEC	15
01	03	02	08	02	05	02	Ear (Protecting) Muff	15
01	03	02	08	02	05	20	Electronic Controls	15
01	03	02	08	02	05	21	Glove Box (Laboratory Safety Equipment)	15
01	03	02	08	02	05	22	Fume Hood (Laboratory Safety Equipment)	15
01	03	02	08	02	05	23	Acid Hood (Laboratory Safety Equipment)	15
01	03	02	08	02	05	24	Special Support Equip (Laboratory Safety Equipment)	15
01	03	02	08	02	05	25	Gamma Monitor (Laboratory Safety Equipment)	15
01	03	02	08	02	05	26	High Volume Air Sampler	15
01	03	02	08	02	05	03	Eye Goggles	15
01	03	02	08	02	05	04	Face Shield (From Radiant Heat Spark)	15
01	03	02	08	02	05	05	Anti Duat & Toxic Fume Respirator	15
01	03	02	08	02	05	06	Eyewash Station	15
01	03	02	08	02	05	07	Hot Cell	15
01	03	02	08	02	05	08	Lead Glass Window	15
01	03	02	08	02	05	09	PPM Target Holder Assembly	15
01	03	02	08	03			<b>ALAT PERAGA PRAKTEK SEKOLAH</b>	
01	03	02	08	03	01		<b>ALAT PERAGA PRAKTEK SEKOLAH BIDANG STUDI : BAHASA INDONESIA</b>	
01	03	02	08	03	01	01	Alat Peraga Praktek Sekolah Bidang Studi : Bahasa Indonesia	8
01	03	02	08	03	01	10	Kartu Kalimat Dengan Huruf Cetak	8
01	03	02	08	03	01	11	Kotak Bahasa Untuk Kartu Kata Dan Kartu Suku Kata dan Kartu Huruf	8
01	03	02	08	03	01	12	Kartu Kata dengan Huruf Cetak	8
01	03	02	08	03	01	13	Kartu Suku Kata dengan Huruf Cetak	8



Kode Akun	Kode Kelom-pak	Kode Jenis	Kode Objek	Kode Rincian Objek	Kode Sub Rincian Objek	Kode Sub-Sub Rincian Objek	Uraian Barang	Masa Manfaat (Tahun)
01	03	02	08	03	01	14	Kartu Huruf dengan Huruf Cetak	8
01	03	02	08	03	01	15	Papan Alfabet	8
01	03	02	08	03	01	16	Kain Panel	8
01	03	02	08	03	01	02	Kit Bahasa A	8
01	03	02	08	03	01	03	Papan Panel	8
01	03	02	08	03	01	04	Kit SAS Individual	8
01	03	02	08	03	01	05	Kotak Alat-alat Peraga Metode SAS	8
01	03	02	08	03	01	06	Gambar Total	8
01	03	02	08	03	01	07	Gambar Analitik	8
01	03	02	08	03	01	08	Kotak Bahasa Untuk Kartu Kalimat Huruf Cetak dan Kartu Kalimat Huruf	8
01	03	02	08	03	01	09	Kartu Kalimat Huruf Cetak	8
01	03	02	08	03	02		<b>ALAT PERAGA PRAKTEK SEKOLAH BIDANG STUDI : MATEMATIKA</b>	
01	03	02	08	03	02	01	Kit Matematika	8
01	03	02	08	03	02	10	Kubus Untuk Bilangan Berbaris Sepuluh	8
01	03	02	08	03	02	11	Abakus Untuk Bilangan Berbaris	8
01	03	02	08	03	02	12	Pengukur Luas	8
01	03	02	08	03	02	13	Blok Untuk Bilangan	8
01	03	02	08	03	02	14	Bangun-bangun Ruang	8
01	03	02	08	03	02	15	Pola Bangun Ruang	8
01	03	02	08	03	02	16	Kerangka Benda Ruang	8
01	03	02	08	03	02	17	Aritmatika Jam	8
01	03	02	08	03	02	18	Garis dan Bangun Ruang	8
01	03	02	08	03	02	19	Pengukur Panjang Kurva	8
01	03	02	08	03	02	02	Roda Motor	8
01	03	02	08	03	02	20	Simetri Cermin	8
01	03	02	08	03	02	21	Blok Untuk Bilangan Berbaris	8
01	03	02	08	03	02	22	Blok Simetri Fajar	8
01	03	02	08	03	02	23	Blok Untuk Bilangan Berbaris Dua	8
01	03	02	08	03	02	24	Blok Untuk Bilangan Berbaris Lima	8
01	03	02	08	03	02	25	Bangunan dan Daerah Bangun Datar	8
01	03	02	08	03	02	26	Kubus Satuan	8
01	03	02	08	03	02	27	Miter Ceser B	8
01	03	02	08	03	02	28	Blok Pythagoras	8
01	03	02	08	03	02	29	Blok Logika	8
01	03	02	08	03	02	03	Muka Jam	8
01	03	02	08	03	02	30	Blok Segitiga ABC	8
01	03	02	08	03	02	31	Pengukur Sudut Elevansi	8
01	03	02	08	03	02	32	Model Kubus	8
01	03	02	08	03	02	33	Model Balok	8
01	03	02	08	03	02	34	Model Prisma Segitiga Siku-siku	8
01	03	02	08	03	02	35	Model Prisma Tegak Segi Tiga	8
01	03	02	08	03	02	36	Bidang Delapan Beraturan	8
01	03	02	08	03	02	37	Model Bidang Dua Garis Beraturan	8
01	03	02	08	03	02	38	Model Tabung Jaring-jaring	8
01	03	02	08	03	02	39	Model Bola dan Setengah Bola	8
01	03	02	08	03	02	04	Rak Bilangan Dua Ruang	8
01	03	02	08	03	02	40	Papan Paku Kecil	8
01	03	02	08	03	02	41	Gawang Penghitung	8
01	03	02	08	03	02	42	Gawang Angka	8
01	03	02	08	03	02	43	Model Jam Bentuk Dasar	8
01	03	02	08	03	02	44	Bola Gelinding	8
01	03	02	08	03	02	45	Lempar Galang	8
01	03	02	08	03	02	46	Detak-detak Tiang	8
01	03	02	08	03	02	47	Papan Tulis Berkotak	8
01	03	02	08	03	02	48	Model Bangun Ruang	8
01	03	02	08	03	02	49	Alat Peraga Matematika	8
01	03	02	08	03	02	05	Rak Bilangan Tiga Ruang	8
01	03	02	08	03	02	50	Bangsaku	8
01	03	02	08	03	02	51	Rak Bilangan Tiga Ruang	8
01	03	02	08	03	02	52	Bata	8
01	03	02	08	03	02	53	Mistar Geser C	8
01	03	02	08	03	02	54	Penggaris Plastik	8
01	03	02	08	03	02	55	Pipa Plastik	8
01	03	02	08	03	02	56	Penggaris Siku-siku	8
01	03	02	08	03	02	57	Jangka	8
01	03	02	08	03	02	58	Coin	8
01	03	02	08	03	02	59	Dadu Matematika	8
01	03	02	08	03	02	06	Papan Panel	8
01	03	02	08	03	02	60	Pusingan	8
01	03	02	08	03	02	61	Bujur Derajat	8
01	03	02	08	03	02	62	Kit Matematika 3D	8
01	03	02	08	03	02	63	Rak Bilangan Dua Ruang	8
01	03	02	08	03	02	64	Rak Bilangan Tiga Ruang	8
01	03	02	08	03	02	65	Kartu Gambar	8
01	03	02	08	03	02	66	Satuan Selek	8
01	03	02	08	03	02	67	Lempar Galang	8
01	03	02	08	03	02	68	Mistral Papan Tulis	8
01	03	02	08	03	02	69	Kain Flanel	8
01	03	02	08	03	02	07	Papan Bergerak	8

Kode Akun	Kode Kelom pok	Kode Jenis	Kode Objek	Kode Rincian Objek	Kode Sub Rincian Objek	Kode Sub-Sub Rincian Objek	Urutan Barang	Masa Manfaat (Tahun)
01	03	02	08	03	02	08	Papan Berpaku	8
01	03	02	08	03	02	09	Papan Pasak	8
01	03	02	08	03	03		<b>ALAT PERAGA PRAKTEK SEKOLAH BIDANG STUDI : IPA DASAR</b>	
01	03	02	08	03	03	01	Kotak Peti Lengkap	8
01	03	02	08	03	03	10	Kubus Plastik	8
01	03	02	08	03	03	11	Kubus Kayu	8
01	03	02	08	03	03	12	Bola Baja	8
01	03	02	08	03	03	13	Pipa Intai Bias	8
01	03	02	08	03	03	14	Kontrol Tunggal	8
01	03	02	08	03	03	15	Kontrol Ganda	8
01	03	02	08	03	03	16	Pegas	8
01	03	02	08	03	03	17	Volume Konstan	8
01	03	02	08	03	03	18	Turbin Air	8
01	03	02	08	03	03	19	Tabung Reaksi	8
01	03	02	08	03	03	20	Pembakar Spiritus	8
01	03	02	08	03	03	21	Magnet	8
01	03	02	08	03	03	22	Sistem Optik	8
01	03	02	08	03	03	23	Iai Golongan Penyimpanan 1	8
01	03	02	08	03	03	24	Iai Golongan Penyimpanan 2	8
01	03	02	08	03	03	25	Iai Golongan Penyimpanan 3	8
01	03	02	08	03	03	26	Iai Golongan Penyimpanan 4	8
01	03	02	08	03	03	27	Iai Golongan Penyimpanan 5	8
01	03	02	08	03	03	28	Iai Golongan Penyimpanan 6	8
01	03	02	08	03	03	29	Iai Golongan Penyimpanan 7	8
01	03	02	08	03	03	30	Tutup Penyimpanan 21415	8
01	03	02	08	03	03	31	Gelas Kimia	8
01	03	02	08	03	03	32	Kelompok Penyimpanan/Laci 8	8
01	03	02	08	03	03	33	Tutup Penyimpanan 3	8
01	03	02	08	03	03	34	Tutup Penyimpanan 7	8
01	03	02	08	03	03	35	Bingkai Plastik	8
01	03	02	08	03	03	36	Baut	8
01	03	02	08	03	03	37	Pasak	8
01	03	02	08	03	03	38	Pemegang Batara	8
01	03	02	08	03	03	39	Sklar	8
01	03	02	08	03	03	40	Pitting	8
01	03	02	08	03	03	41	Kabel listrik	8
01	03	02	08	03	03	42	Pemegang	8
01	03	02	08	03	03	43	Sumbat Karet (untuk 01-02-79-0110)	8
01	03	02	08	03	03	44	Jarum Penunjuk	8
01	03	02	08	03	03	45	Kawat damai	8
01	03	02	08	03	03	46	Klem Plastik	8
01	03	02	08	03	03	47	Pedoman Guru	8
01	03	02	08	03	03	48	Perunjuk Percobaan	8
01	03	02	08	03	03	49	Kaca/Skala	8
01	03	02	08	03	03	50	Batang Muxi	8
01	03	02	08	03	03	51	Lengan Neraca	8
01	03	02	08	03	03	52	Poros Neraca	8
01	03	02	08	03	03	53	Mangkok Neraca	8
01	03	02	08	03	04		<b>ALAT PERAGA PRAKTEK SEKOLAH BIDANG STUDI : IPA LANJUTAN</b>	
01	03	02	08	03	04	01	Kerangka Karet	8
01	03	02	08	03	04	02	Model Lembu	8
01	03	02	08	03	04	03	Model Torso Mini	8
01	03	02	08	03	04	04	Gelas Ukur	8
01	03	02	08	03	04	05	Pipet Tetes	8
01	03	02	08	03	04	06	Batu Timbangan	8
01	03	02	08	03	04	07	Labu Erlen Mayer	8
01	03	02	08	03	04	08	Corong	8
01	03	02	08	03	04	09	Pipa Plastik	8
01	03	02	08	03	04	10	Isak Air	8
01	03	02	08	03	04	11	Sumbat Erlemeyer	8
01	03	02	08	03	04	12	Model Tengkarong	8
01	03	02	08	03	04	13	Bendera dan Gabus	8
01	03	02	08	03	04	14	Cawan Aluminium	8
01	03	02	08	03	04	15	Thermometer Kamar	8
01	03	02	08	03	04	16	Thermometer 0.0 - 100.0 C	8
01	03	02	08	03	04	17	Pengaduk	8
01	03	02	08	03	04	18	Thermometer Badan	8
01	03	02	08	03	04	19	Balok Berkait	8
01	03	02	08	03	04	20	Silinder Berkait	8
01	03	02	08	03	04	21	Sumbat Pipa Runcing	8
01	03	02	08	03	04	22	Pipet Isap	8
01	03	02	08	03	04	23	Model Lidah	8
01	03	02	08	03	04	24	Kaki Tiga	8
01	03	02	08	03	04	25	Sumbat-Sumbat Pipa Gelas	8
01	03	02	08	03	04	26	Penjepit Tabung Reaksi Jembatan	8
01	03	02	08	03	04	27	Jembatan	8
01	03	02	08	03	04	28	Batang Bambu/Besi	8
01	03	02	08	03	04	29	Lampu Spiritus	8
01	03	02	08	03	04	30	Batang Logam	8

Kode Akun	Kode Kelompok	Kode Jenis	Kode Objek	Kode Rincian Objek	Kode Sub Rincian Objek	Kode Sub-Sub Rincian Objek	Uraian Barang	Masa Manfaat (Tahun)
01	03	02	08	03	04	37	Batang Kuningan	8
01	03	02	08	03	04	38	Batang Gelas	8
01	03	02	08	03	04	39	Landsan Sagi Tiga	8
01	03	02	08	03	04	04	Model Tarso Wanita	8
01	03	02	08	03	04	40	Pemberat	8
01	03	02	08	03	04	41	Statip Lilin	8
01	03	02	08	03	04	42	Gelas Horizontal	8
01	03	02	08	03	04	43	Layar	8
01	03	02	08	03	04	44	Lenisa	8
01	03	02	08	03	04	45	Statip Film	8
01	03	02	08	03	04	46	Tabung Reakal	8
01	03	02	08	03	04	47	Kompas	8
01	03	02	08	03	04	48	Kunci Sinyal	8
01	03	02	08	03	04	49	Bel Listrik	8
01	03	02	08	03	04	05	Model Jantung	8
01	03	02	08	03	04	50	Alas Dengan Lampu + Kontak	8
01	03	02	08	03	04	51	Pasangan Batu Baterai Seri	8
01	03	02	08	03	04	52	Pasangan Batu Baterai Paralel	8
01	03	02	08	03	04	53	Cawan Paku	8
01	03	02	08	03	04	54	Pensil Kaca	8
01	03	02	08	03	04	55	Pot Plastik	8
01	03	02	08	03	04	56	Pipa Karet	8
01	03	02	08	03	04	57	Pipa Kaca Lurus	8
01	03	02	08	03	04	58	Statip Tabung Reakal	8
01	03	02	08	03	04	59	Gelas Pinal	8
01	03	02	08	03	04	06	Model Rahang Gigi	8
01	03	02	08	03	04	60	Boni Spawman	8
01	03	02	08	03	04	61	Sumbat Karet	8
01	03	02	08	03	04	62	Sumbat Berlubang 2 (dua)	8
01	03	02	08	03	04	63	Pinset Bengkok	8
01	03	02	08	03	04	64	Alat Demonstrasi Pernapasan	8
01	03	02	08	03	04	65	Pipa Bentuk Y	8
01	03	02	08	03	04	66	Mistar	8
01	03	02	08	03	04	67	Bujur Sangkar 1 Cm2	8
01	03	02	08	03	04	68	Bujur Sangkar 1 Cm3	8
01	03	02	08	03	04	69	Kubus 1 Cm3	8
01	03	02	08	03	04	07	Model Pencernaan Makanan	8
01	03	02	08	03	04	70	Botol Plastik	8
01	03	02	08	03	04	71	Statip	8
01	03	02	08	03	04	72	Klem Rangkap	8
01	03	02	08	03	04	73	Gelas Minum	8
01	03	02	08	03	04	74	Lilin	8
01	03	02	08	03	04	75	Salon Karet	8
01	03	02	08	03	04	76	Buku	8
01	03	02	08	03	04	77	Ember (pot)	8
01	03	02	08	03	04	78	Tali/Benang	8
01	03	02	08	03	04	79	Lembaran Plastik	8
01	03	02	08	03	04	08	Model mata	8
01	03	02	08	03	04	80	Sapu tangan	8
01	03	02	08	03	04	81	Kertas Karton	8
01	03	02	08	03	04	82	Kapas/kertas yang kering	8
01	03	02	08	03	04	83	Baterai	8
01	03	02	08	03	04	84	Lampu Pijar	8
01	03	02	08	03	04	85	Kawat Penghubung	8
01	03	02	08	03	04	86	Paku	8
01	03	02	08	03	04	87	Pisau	8
01	03	02	08	03	04	88	Larutan Garam NaCl	8
01	03	02	08	03	04	89	Kertas Selopetan	8
01	03	02	08	03	04	09	Model Kuda	8
01	03	02	08	03	04	90	Pinset + Pensil	8
01	03	02	08	03	04	91	Lilin Mainan	8
01	03	02	08	03	04	92	Jarum Pentul	8
01	03	02	08	03	04	93	Balok Gabus	8
01	03	02	08	03	04	94	Sepitan	8
01	03	02	08	03	04	95	Perjepit Kertas	8
01	03	02	08	03	04	96	Lilin dan Pemegangnya	8
01	03	02	08	03	05		<b>ALAT PERAGA PRAKTEK SEKOLAH BIDANG STUDI : IPA MENENGAH</b>	
01	03	02	08	03	05	01	Bejana Berhubungan	8
01	03	02	08	03	05	10	Batu Timbangan Berkait	8
01	03	02	08	03	05	11	Alas Jungkitan	8
01	03	02	08	03	05	12	Katrol	8
01	03	02	08	03	05	13	Penahan Ben	8
01	03	02	08	03	05	14	Desimeter	8
01	03	02	08	03	05	15	Alat Untuk Menunjukkan Tekanan Dalam Kelema	8
01	03	02	08	03	05	16	Tabung Resonansi	8
01	03	02	08	03	05	17	Garpu Penala	8
01	03	02	08	03	05	18	Lempeng Gelas	8
01	03	02	08	03	05	19	Gelang Sandaran/Ring	8
01	03	02	08	03	05	02	Pipa Kapiter	8



Kode Akun	Kode Kelom-pok	Kode Jenis	Kode Objek	Kode Rincian Objek	Kode Sub Rincian Objek	Kode Sub-Sub Rincian Objek	Urutan Barang	Masa Manfaat (Tahun)
01	03	02	08	03	05	20	Alat Menunjukkan Aliran Zat Cair	8
01	03	02	08	03	05	21	Pipa Pendingin/ Penyuling	8
01	03	02	08	03	05	22	Rel Optik	8
01	03	02	08	03	05	23	Sumber Cahaya	8
01	03	02	08	03	05	24	Rangka Penjepit	8
01	03	02	08	03	05	25	Celah Satu Horizontal	8
01	03	02	08	03	05	26	Layar	8
01	03	02	08	03	05	27	Cermin Datar Dan Skala	8
01	03	02	08	03	05	28	Klem Pegas	8
01	03	02	08	03	05	29	Lempeng Perpek 1/2 Lingkaran	8
01	03	02	08	03	05	30	Ember 2 Gravesandre	8
01	03	02	08	03	05	31	Priama (Lempeng)	8
01	03	02	08	03	05	32	Lempeng Plane Paralel	8
01	03	02	08	03	05	33	Celah Lima Horizontal	8
01	03	02	08	03	05	34	Lenas Pepek Bikonfeks	8
01	03	02	08	03	05	35	Lenas Pepek Konkaf	8
01	03	02	08	03	05	36	Lenas F+15	8
01	03	02	08	03	05	37	Lenas F+10	8
01	03	02	08	03	05	38	Lenas F+5	8
01	03	02	08	03	05	39	Lenas F+30	8
01	03	02	08	03	05	40	Lenas F+15	8
01	03	02	08	03	05	41	Galangan Kapal	8
01	03	02	08	03	05	42	Lenas F+12	8
01	03	02	08	03	05	43	Magnet Batang	8
01	03	02	08	03	05	44	Sebuk Besi	8
01	03	02	08	03	05	45	Tombok Tekan	8
01	03	02	08	03	05	46	Kumparan 300	8
01	03	02	08	03	05	47	Inti Kumparan 300 Lilian	8
01	03	02	08	03	05	48	Amperemeter	8
01	03	02	08	03	05	49	Batang Gelas/Plastik	8
01	03	02	08	03	05	50	Voltmeter	8
01	03	02	08	03	05	51	Beberapa Tahan	8
01	03	02	08	03	05	52	Manometer Terbuka	8
01	03	02	08	03	05	53	Lenas Tangan	8
01	03	02	08	03	05	54	Papan Pengempres	8
01	03	02	08	03	05	55	Papan Perentang	8
01	03	02	08	03	05	56	Gelas Objek	8
01	03	02	08	03	05	57	Gelas Penutup	8
01	03	02	08	03	05	58	Mikroskop	8
01	03	02	08	03	05	59	Bronthymol Biru	8
01	03	02	08	03	05	60	Beliyar	8
01	03	02	08	03	05	61	Pipa Manometer	8
01	03	02	08	03	05	62	Pipa Gelas	8
01	03	02	08	03	05	63	Manometer Tertutup	8
01	03	02	08	03	05	64	Sepit Kayu	8
01	03	02	08	03	05	65	Mortir/Alu	8
01	03	02	08	03	05	66	Rak Tabung Reaksi	8
01	03	02	08	03	05	67	Sumbat Karet Berpipa	8
01	03	02	08	03	05	68	Sumbat Erlmeyer Berpipa	8
01	03	02	08	03	05	69	Sumbat Tabung Reaksi + Pipa Lurus	8
01	03	02	08	03	05	70	Thermos Kesi	8
01	03	02	08	03	05	71	Pot Besar	8
01	03	02	08	03	05	72	Klem Rangkap	8
01	03	02	08	03	05	73	Kertas Isap	8
01	03	02	08	03	05	74	Pompa Karet	8
01	03	02	08	03	05	75	Jarum Panjang	8
01	03	02	08	03	05	76	Kertas Minyak	8
01	03	02	08	03	05	77	Gunting	8
01	03	02	08	03	05	78	Glukosa	8
01	03	02	08	03	05	79	Reagen Biuret	8
01	03	02	08	03	05	80	Kawat Kasa	8
01	03	02	08	03	05	81	2 Pipa Gelas + Karet Penyumbat	8
01	03	02	08	03	05	82	Pipa Bengkok + Sumbat	8
01	03	02	08	03	06		<b>ALAT PERAGA PRAKTEK SEKOLAH BIDANG STUDI : IPA ATAS</b>	
01	03	02	08	03	06	01	Model Kepala dan Otak	8
01	03	02	08	03	06	10	Slotted Weight Dan Hanger 10-00 Gram	8
01	03	02	08	03	06	11	Bel Listrik	8
01	03	02	08	03	06	12	Elektroda Tembaga (Voltameter)	8
01	03	02	08	03	06	13	Alat Hartle	8
01	03	02	08	03	06	14	Hygrometer Basah dan Kering	8
01	03	02	08	03	06	15	Motor Listrik	8
01	03	02	08	03	06	16	Ticker Limer	8
01	03	02	08	03	06	17	Conductivity App	8
01	03	02	08	03	06	18	Katrol Ganda	8
01	03	02	08	03	06	19	Silinder Materi	8
01	03	02	08	03	06	20	Model Kulit	8
01	03	02	08	03	06	21	Pascal Syringe	8
01	03	02	08	03	06	22	Alat Difusi Zat Cair (Liquit Diff App)	8
01	03	02	08	03	06	23	Alat Ukur Tekanan Air (Foot Pressure App)	8

Kode Akun	Kode Kelom pok	Kode Jenis	Kode Objek	Kode Rincian Objek	Kode Sub Rincian Objek	Kode Sub-Sub Rincian Objek	Uraian Barang	Masa Manfaat (Tahun)
01	03	02	08	03	06	23	Foto Meter	8
01	03	02	08	03	06	24	Kotak Kaca Obyek	8
01	03	02	08	03	06	25	Snapper For Cok Boror/Tabung Penyuling	8
01	03	02	08	03	06	26	Tabung Penyuling	8
01	03	02	08	03	06	27	Lampu Spiritus	8
01	03	02	08	03	06	28	Segitiga Porselin	8
01	03	02	08	03	06	29	Jepitan Tabung Reaksi	8
01	03	02	08	03	06	30	Model mata	8
01	03	02	08	03	06	30	Spatula Tarduk	8
01	03	02	08	03	06	31	Spatula Stainless Steel	8
01	03	02	08	03	06	32	Dikat Tabung Reaktor Besar Kecil	8
01	03	02	08	03	06	33	Pipa T	8
01	03	02	08	03	06	34	Pipa Y dari Kaca	8
01	03	02	08	03	06	35	Pipa Ukuran 5 ml	8
01	03	02	08	03	06	36	Pipa Ukuran 10 ml	8
01	03	02	08	03	06	37	Pipa Ukuran 25 ml	8
01	03	02	08	03	06	38	Model Jantung	8
01	03	02	08	03	06	39	Kotak Cacing Tanah	8
01	03	02	08	03	06	34	Model Telung	8
01	03	02	08	03	06	05	Model Hati dan Ginjal	8
01	03	02	08	03	06	06	Model Gigi	8
01	03	02	08	03	06	07	Model Lambung	8
01	03	02	08	03	06	08	Model Ginjal	8
01	03	02	08	03	06	09	Slotted Weight Dan Hanger 250 Gram	8
01	03	02	08	03	07		<b>ALAT PERAGA PRAKTEK SEKOLAH BIDANG STUDI : IPS</b>	
01	03	02	08	03	07	01	Alat Peraga Praktek Sekolah Bidang Studi : IPS	8
01	03	02	08	03	08		<b>ALAT PERAGA PRAKTEK SEKOLAH BIDANG STUDI : AGAMA</b>	
01	03	02	08	03	08	01	Alat Peraga Membaca Dan Menulis Al-Qur'an	8
01	03	02	08	03	08	02	Papan Peraga	8
01	03	02	08	03	09		<b>ALAT PERAGA PRAKTEK SEKOLAH BIDANG STUDI : KETERAMPILAN</b>	
01	03	02	08	03	09	01	Sekop	8
01	03	02	08	03	09	10	Botol Jam (Botol Selar)	8
01	03	02	08	03	09	11	Penutup Botol	8
01	03	02	08	03	09	12	Pisau Buah	8
01	03	02	08	03	09	13	Sprun (Alat Penyuntik)	8
01	03	02	08	03	09	14	Tempat Minum Ayam	8
01	03	02	08	03	09	02	Parci	8
01	03	02	08	03	09	03	Lumpang Besi	8
01	03	02	08	03	09	04	Pisau Okulasi	8
01	03	02	08	03	09	05	Garpu	8
01	03	02	08	03	09	06	Gunting Stek	8
01	03	02	08	03	09	07	Gunting Pemangkas	8
01	03	02	08	03	09	08	sprayer kecil	8
01	03	02	08	03	09	09	Botol	8
01	03	02	08	03	10		<b>ALAT PERAGA PRAKTEK SEKOLAH BIDANG STUDI : Kesenian</b>	
01	03	02	08	03	10	01	Gitar Sopanish	8
01	03	02	08	03	10	10	Gamelan	8
01	03	02	08	03	10	11	Angklung	8
01	03	02	08	03	10	12	Suling/Seruling	8
01	03	02	08	03	10	13	Kecapi	8
01	03	02	08	03	10	14	Kesab	8
01	03	02	08	03	10	15	Garpu Tala	8
01	03	02	08	03	10	16	Gendang	8
01	03	02	08	03	10	02	Gitar Elektrik	8
01	03	02	08	03	10	03	Piano	8
01	03	02	08	03	10	04	Organ/Electrone	8
01	03	02	08	03	10	05	Recorder	8
01	03	02	08	03	10	06	Stem Fluid	8
01	03	02	08	03	10	07	Gambar Undinding Notasi Musik	8
01	03	02	08	03	10	08	Pianika	8
01	03	02	08	03	10	09	Harmonika	8
01	03	02	08	03	11		<b>ALAT PERAGA PRAKTEK SEKOLAH BIDANG STUDI : OLAH RAGA</b>	
01	03	02	08	03	11	01	Kayu Pemukul	8
01	03	02	08	03	11	02	Start Blok	8
01	03	02	08	03	11	03	Pita Ukuran (Meteran)	8
01	03	02	08	03	11	04	Bendera Start	8
01	03	02	08	03	11	05	Bola Pasi	8
01	03	02	08	03	11	06	Nama Nada	8
01	03	02	08	03	11	07	Bola Kasti	8
01	03	02	08	03	12		<b>ALAT PERAGA PRAKTEK SEKOLAH BIDANG STUDI : PKN</b>	
01	03	02	08	03	12	01	Lambang Negara (Garuda)	8
01	03	02	08	03	12	02	Bendera Merah Putih	8
01	03	02	08	03	12	03	Gambar/Poster Pahlawan	8
01	03	02	08	03	13		<b>ALAT PERAGA LUAR BIASA (TUNA NETRA, TERAPI FISIK, TUNA DAKSA, TUNA I</b>	
01	03	02	08	03	13	01	Struktur Bumi 3 Dimensi Braille	8
01	03	02	08	03	13	02	Alat Peraga Tuna Netra Abakus	8
01	03	02	08	03	13	03	Alat Peraga Tuna Netra Blokis	8
01	03	02	08	03	13	04	Alat Peraga Tuna Netra Bola Kaki Bunyi	8
01	03	02	08	03	13	05	Alat Peraga Tuna Netra Braille Text	8

Kode Akun	Kode Kelas	Kode Jenis	Kode Objek	Kode Rincian Objek	Kode Sub Rincian Objek	Kode Sub-Sub Rincian Objek	Uraian Barang	Masa Manfaat (Tahun)
01	03	02	08	03	13	06	Alat Peraga Tuna Netra Busur Derajat Braille	8
01	03	02	08	03	13	07	Alat Peraga Tuna Netra Catur Tunaetra	8
01	03	02	08	03	13	08	Alat Peraga Tuna Netra Globe Timbul	8
01	03	02	08	03	14		<b>ALAT PERAGA KEJURUAN</b>	
01	03	02	08	03	14	01	Alat Peraga Autotronik Actuators Of Engine Management System	8
01	03	02	08	03	14	02	Alat Peraga Autotronik Anti Lock Brake System (ABS)	8
01	03	02	08	03	14	03	Alat Peraga Autotronik Digital Electronic Fundamental Trainer For Auto	8
01	03	02	08	03	14	04	Alat Peraga Autotronik Electrical Fundamental Trainer For Automotive	8
01	03	02	08	03	15		<b>ALAT PERAGA PAUD/TK</b>	
01	03	02	08	03	15	01	Magnetik Angka	8
01	03	02	08	03	15	02	Magnetic Angka First Classroom	8
01	03	02	08	03	15	03	Magnetic Angka Plastik	8
01	03	02	08	03	15	04	Magnetic Learning Set	8
01	03	02	08	04			<b>ALAT LABORATORIUM FISIKA NUKLIR/ELEKTRONIKA</b>	
01	03	02	08	04	01		<b>RADIATION DETECTOR</b>	
01	03	02	08	04	01	01	Ge Detector (Planer + Coaxial)	15
01	03	02	08	04	01	10	Detector Alpha	15
01	03	02	08	04	01	11	Silicon Surface Barrier Detector (SSB)	15
01	03	02	08	04	01	12	Vacuum Chambers	15
01	03	02	08	04	01	13	Gas Filled Detector (He,3 Bf3)	15
01	03	02	08	04	01	14	Nal Scintillation Detector	15
01	03	02	08	04	01	15	Fast Neutron Scintillation Detector	15
01	03	02	08	04	01	16	Monitor Kontaminasi	15
01	03	02	08	04	01	17	Fume Alert Detector	15
01	03	02	08	04	01	18	Detector Nal Ti	15
01	03	02	08	04	01	19	Smoke Detecting System and Alarm	15
01	03	02	08	04	01	20	Si (Li) Detector	15
01	03	02	08	04	01	20	Monitor Radiasi	15
01	03	02	08	04	01	21	Pume/gas Leak Detector (Radiation Detector)	15
01	03	02	08	04	01	22	Fission Product Cal. Tilec	15
01	03	02	08	04	01	23	Electronic Control (Radiation Detector)	15
01	03	02	08	04	01	24	Glove Box (Radiation Detector)	15
01	03	02	08	04	01	25	Fume Hood (Radiation Detector)	15
01	03	02	08	04	01	26	Acid Hood (Radiation Detector)	15
01	03	02	08	04	01	27	Special Support Equip (Radiation Detector)	15
01	03	02	08	04	01	28	Gamma Monitor (Radiation Detector)	15
01	03	02	08	04	01	29	High Volume Air Sampler	15
01	03	02	08	04	01	30	GE (Li) Coaxial Detector	15
01	03	02	08	04	01	30	Wallthrough/Radiation Portal Monitor	15
01	03	02	08	04	01	31	Dose Area Product/Kerma Area Product	15
01	03	02	08	04	01	32	Ge Detector (planer + Coaxial)	15
01	03	02	08	04	01	34	Thin Window Ge (Li) Coaxial Detector	15
01	03	02	08	04	01	35	Accessories (v Liq + Ln2	15
01	03	02	08	04	01	36	LN2 Detector	15
01	03	02	08	04	01	37	Vertical Dispartick Cryostat	15
01	03	02	08	04	01	38	Horizontal Dispartick Cryostat	15
01	03	02	08	04	01	39	45 Dispartick Cryostat	15
01	03	02	08	04	02		<b>MODULAR COUNTING AND SCIENTIFIC ELECTRONIC</b>	
01	03	02	08	04	02	01	Preamplifier Proportional Couter	15
01	03	02	08	04	02	10	Biased Amplifier	15
01	03	02	08	04	02	11	Preamp/amp/Dis (PAU)	15
01	03	02	08	04	02	12	Timing Filter Amplifier	15
01	03	02	08	04	02	13	Sum-Invert Amplifier	15
01	03	02	08	04	02	14	Time Analyzer	15
01	03	02	08	04	02	15	Constant Fraction Deserminator	15
01	03	02	08	04	02	16	Universal Coincidence	15
01	03	02	08	04	02	17	Coincidence Analyzer	15
01	03	02	08	04	02	18	Logic Shaper And Delay	15
01	03	02	08	04	02	19	Namosec Delay	15
01	03	02	08	04	02	20	Preamplifier GE (Li) Detactor	15
01	03	02	08	04	02	20	Fast/Slow Coincidence	15
01	03	02	08	04	02	21	Analog To Digital Converter (ADC)	15
01	03	02	08	04	02	22	Linear Gate	15
01	03	02	08	04	02	23	Linear Gate And Stretcher	15
01	03	02	08	04	02	24	Live-Time Counceter Pile Up Rejector	15
01	03	02	08	04	02	25	Spectrum Stabilizer	15
01	03	02	08	04	02	26	Logic Analyzer (Modular Counting And Scientific Electronic)	15
01	03	02	08	04	02	27	Mixer Rauter	15
01	03	02	08	04	02	28	Linear Logarithmic Ratemeter	15
01	03	02	08	04	02	29	Linear Ratemeter	15
01	03	02	08	04	02	30	Preamplifier SSB Detactor	15
01	03	02	08	04	02	30	Multi-Input -Multi Scaler	15
01	03	02	08	04	02	31	Blind Scaler	15
01	03	02	08	04	02	32	Data Input	15
01	03	02	08	04	02	33	Parallel To Serial Converter	15
01	03	02	08	04	02	34	Paper Tape Scanner	15
01	03	02	08	04	02	35	Teletype Scanner	15
01	03	02	08	04	02	36	Blind Timer	15
01	03	02	08	04	02	37	Timer/Scaler/Counter	15



Kode Akun	Kode Kelas	Kode Jenis	Kode Objek	Kode Rincian Objek	Kode Sub Rincian Objek	Kode Sub-Sub Rincian Objek	Uraian Barang	Masa Manfaat (Tahun)
01	03	02	08	04	02	38	Chronometer (Modular Counting And Scientific Electronic)	15
01	03	02	08	04	02	39	Serial Scanner/Printer	15
01	03	02	08	04	02	40	Preamplifier Serial Conductor Detector	15
01	03	02	08	04	02	41	Preamplifier Power Supply	15
01	03	02	08	04	02	42	Bin/Power Supply	15
01	03	02	08	04	02	43	HV Power Supply	15
01	03	02	08	04	02	44	HV Bias Supply	15
01	03	02	08	04	02	45	DC Power Supply	15
01	03	02	08	04	02	46	System Power	15
01	03	02	08	04	02	47	Oscillator Modula	15
01	03	02	08	04	02	48	Line Square Wave Oscillator	15
01	03	02	08	04	02	49	Low Distorsion Oscillator	15
01	03	02	08	04	02	50	Pulse Generator /Pulser	15
01	03	02	08	04	02	51	Preamplifier Scintillation Detector	15
01	03	02	08	04	02	52	Frequency Synthesizer	15
01	03	02	08	04	02	53	Function Generator (Modular Counting And Scientific Electronic)	15
01	03	02	08	04	02	54	Signal Generator (Modular Counting And Scientific Electronic)	15
01	03	02	08	04	02	55	Sweep Oscillator (Modular Counting And Scientific Electronic)	15
01	03	02	08	04	02	56	Reference Pulser	15
01	03	02	08	04	02	57	Precision Pulser	15
01	03	02	08	04	02	58	Logic Pulser	15
01	03	02	08	04	02	59	Nuclear Counter	15
01	03	02	08	04	02	60	Preamplifier PM Tube Base	15
01	03	02	08	04	02	61	Spectroscopy Amplifier	15
01	03	02	08	04	02	62	Double Delay Line Amplifier	15
01	03	02	08	04	02	63	Delay Amplifier	15
01	03	02	08	04	03	01	<b>ASSEMBLY/COUNTING SYSTEM</b>	
01	03	02	08	04	03	02	Liquid/Scintillation Counter	15
01	03	02	08	04	03	03	Scintillometer	15
01	03	02	08	04	03	04	Gamma Ray Spectrometer	15
01	03	02	08	04	03	05	Logger	15
01	03	02	08	04	03	06	Gas Flow Counter	15
01	03	02	08	04	03	07	Neutron Counter	15
01	03	02	08	04	03	08	Gamma Ionization Chamber	15
01	03	02	08	04	03	09	Multi Channel Analyzer	15
01	03	02	08	04	03	10	Multi Parameter System	15
01	03	02	08	04	03	11	Scanner (Assembly/counting System)	15
01	03	02	08	04	03	12	Ultra Low Level / Counting System	15
01	03	02	08	04	03	13	Single Channel Analyzer Counter	15
01	03	02	08	04	03	14	Quad Alpha Spectrometer	15
01	03	02	08	04	03	15	GM Counter	15
01	03	02	08	04	03	16	Coincidence Counter	15
01	03	02	08	04	04	01	<b>RECORDER DISPLAY</b>	
01	03	02	08	04	04	02	Single Channel Recorder	15
01	03	02	08	04	04	03	Dual Channel Recorder	15
01	03	02	08	04	04	04	XY - YT Recorder	15
01	03	02	08	04	04	05	Cathode Ray Oscilloscope	15
01	03	02	08	04	04	06	Camera Scope	15
01	03	02	08	04	04	07	GO Recorder	15
01	03	02	08	04	04	08	Hybrid Recorder	15
01	03	02	08	04	05	01	<b>SYSTEM/POWER SUPPLY</b>	
01	03	02	08	04	05	02	Generator Set(Lab Scale)	15
01	03	02	08	04	05	03	Helium Liquifier	15
01	03	02	08	04	05	04	N2 Dewars + Tabung	15
01	03	02	08	04	05	05	Sample Changer	15
01	03	02	08	04	05	06	Liquid N2 Productions System	15
01	03	02	08	04	05	07	Magnetic Coil	15
01	03	02	08	04	05	08	Dry Ice Unit	15
01	03	02	08	04	05	09	LN2 Container	15
01	03	02	08	04	05	10	Auto Pcb Processor	15
01	03	02	08	04	05	11	Airport lightning System	15
01	03	02	08	04	05	12	Soldering and Desoldering	15
01	03	02	08	04	05	13	Uninterrupted Power Supply (UPS)	15
01	03	02	08	04	05	14	Neutron Transmutation Doped Liquid Nitrogen (NTD LN2)	15
01	03	02	08	04	05	15	Alat Penyimpan Daya Laboratorium	15
01	03	02	08	04	05	16	Single Phase Transformer Step Up/Down	15
01	03	02	08	04	05	17	Three Phase Transformer Step Up/Down	15
01	03	02	08	04	05	18	Constant Voltage Transformer	15
01	03	02	08	04	05	19	Line Voltage Transformer	15
01	03	02	08	04	05	20	Sliding Rheostat	15
01	03	02	08	04	05	21	Cable Drum	15
01	03	02	08	04	05	22	Alternator	15
01	03	02	08	04	06	01	<b>MEASURING/TESTING DEVICE</b>	
01	03	02	08	04	06	02	Analog Voltmeter	15
01	03	02	08	04	06	03	Vector/Z/Meter	15
01	03	02	08	04	06	04	Digital LCR Meter	15
01	03	02	08	04	06	05	Meter	15
01	03	02	08	04	06	06	High Resistance Meter	15
01	03	02	08	04	06	07	Milliohm	15

Kode Akun	Kode Kelom-pok	Kode Jenis	Kode Objek	Kode Rincian Objek	Kode Sub Rincian Objek	Kode Sub-Sub Rincian Objek	Uraian Barang	Masa Manfaat (Tahun)
01	03	02	08	04	06	15	Universal Bidge	15
01	03	02	08	04	06	16	Semiconductor Parameter Analyzer	15
01	03	02	08	04	06	17	Semiconductor Tester	15
01	03	02	08	04	06	18	Integrator Circuit Tester	15
01	03	02	08	04	06	19	AC Ammeter	15
01	03	02	08	04	06	02	Digital Voltmeter	15
01	03	02	08	04	06	20	Tachometer (Measuring/testing Device)	15
01	03	02	08	04	06	21	Phase Sequence Indicator	15
01	03	02	08	04	06	22	Power Meter	15
01	03	02	08	04	06	23	Gauss Meter	15
01	03	02	08	04	06	24	Electrometer (Measuring/testing Device)	15
01	03	02	08	04	06	25	Gain Phase Meter	15
01	03	02	08	04	06	26	Curve Tracer	15
01	03	02	08	04	06	27	Differential Volt Meter	15
01	03	02	08	04	06	28	Differential Comparator	15
01	03	02	08	04	06	29	Cryob Dewar	15
01	03	02	08	04	06	03	Amperemeter	15
01	03	02	08	04	06	30	Transister Tester	15
01	03	02	08	04	06	31	Tube Tester (Measuring/testing Device)	15
01	03	02	08	04	06	32	Microsystem Trouble Shooter	15
01	03	02	08	04	06	33	DC Calibration Set	15
01	03	02	08	04	06	34	AC Calibration Set	15
01	03	02	08	04	06	35	Distortion Analyzer	15
01	03	02	08	04	06	36	Component Tester	15
01	03	02	08	04	06	37	Transceiver Test Equipment	15
01	03	02	08	04	06	38	Vibration Analysis System	15
01	03	02	08	04	06	39	Infrared Thermometer	15
01	03	02	08	04	06	04	Ohmmeter	15
01	03	02	08	04	06	40	Mobile Spectroscopy Monitoring Radiation	15
01	03	02	08	04	06	41	Fixed Spectroscopy Monitoring Radiation	15
01	03	02	08	04	06	42	Block Calibration	15
01	03	02	08	04	06	43	Portable HPOs Based Radionuclide Identifier	15
01	03	02	08	04	06	44	Cat Phantom	15
01	03	02	08	04	06	45	Phantom Computed Tomography Dose Index (CTDI)	15
01	03	02	08	04	06	46	Phantom Axiometer	15
01	03	02	08	04	06	47	Phantom Perspex	15
01	03	02	08	04	06	48	Focal Spot Test Tool	15
01	03	02	08	04	06	49	Half-Value Layer (HVL) Filter	15
01	03	02	08	04	06	05	Frequency Meter	15
01	03	02	08	04	06	50	Kolimator Test Tool	15
01	03	02	08	04	06	51	Attenuator	15
01	03	02	08	04	06	52	Test Object Image	15
01	03	02	08	04	06	06	Multifrequency LCR Meter	15
01	03	02	08	04	06	07	LCZ Meter	15
01	03	02	08	04	06	08	RF Impedance Analyzer	15
01	03	02	08	04	06	09	LF Impedance Analyzer	15
01	03	02	08	04	07		<b>OPTO ELECTRONICS</b>	
01	03	02	08	04	07	01	Scanning Electron Microscope(SEM)	15
01	03	02	08	04	07	10	Laser HE NE	15
01	03	02	08	04	07	11	Laser Argon	15
01	03	02	08	04	07	12	HeNe Uptak	15
01	03	02	08	04	07	02	Transmission Electron Microscope (TEM)	15
01	03	02	08	04	07	03	Scanning Transmission Electron Microscope(STEM)	15
01	03	02	08	04	07	04	Wiede Matric L-4060 Pathfinder Lasser Cutting Machine	15
01	03	02	08	04	07	05	Laser Correlator	15
01	03	02	08	04	07	06	Laser Power Motor	15
01	03	02	08	04	07	07	Laser Spectrum Annalyzer	15
01	03	02	08	04	07	08	Laser CO2	15
01	03	02	08	04	07	09	Laser Nitrogen	15
01	03	02	08	04	08		<b>ACCELERATOR</b>	
01	03	02	08	04	08	01	Ion Impator	15
01	03	02	08	04	08	10	Mesin Bekas Elektron (MBE)	15
01	03	02	08	04	08	02	Electron Irradiator	15
01	03	02	08	04	08	03	Linear Accelerator	15
01	03	02	08	04	08	04	Cyclotron	15
01	03	02	08	04	08	05	Synchrotron	15
01	03	02	08	04	08	06	Neutron Generator	15
01	03	02	08	04	08	07	Van Dan Graaf Generator	15
01	03	02	08	04	08	08	Ion Counting System	15
01	03	02	08	04	08	09	Pneumatic Transfer	15
01	03	02	08	04	09		<b>REACTOR EXPERIMENTAL SYSTEM</b>	
01	03	02	08	04	09	01	Subcritical Assembly	15
01	03	02	08	04	09	10	Pneumatic Transfer System	15
01	03	02	08	04	09	11	Digital Cerenkov Viewing Device	15
01	03	02	08	04	09	02	In-Pile Loop	15
01	03	02	08	04	09	03	Out-Pile Loop/Engineering Loop	15
01	03	02	08	04	09	04	Neutron (Beam) Chopper	15
01	03	02	08	04	09	05	Neutron Deffraction System	15
01	03	02	08	04	09	06	In Bean (Fast) Neutron Analysis System	15

Kode Akun	Kode Kelom-pok	Kode Jenis	Kode Objek	Kode Rincian Objek	Kode Sub Rincian Objek	Kode Sub-Sub Rincian Objek	Urutan Barang	Masa Manfaat (Tahun)
01	03	02	08	04	09	07	Reactor Bridge	15
01	03	02	08	04	09	08	Pool Viewing Glass	15
01	03	02	08	04	09	09	Alat Pengukur Neutron	15
01	03	02	08	04	10		<b>ALAT LABORATORIUM FISIKA NUKLIR/ELEKTRONIKA LAINNYA</b>	
01	03	02	08	04	10	01	Alpha Spectroscopy	15
01	03	02	08	04	10	02	Beta Spectroscopy	15
01	03	02	08	04	10	03	Alpha Beta Low Background Counter	15
01	03	02	08	04	10	04	Low Background Chamber (Pb)	15
01	03	02	08	05			<b>ALAT PROTEKSI RADIASI/PROTEKSI LINGKUNGAN</b>	
01	03	02	08	05	01		<b>ALAT UKUR FISIKA KESEHATAN</b>	
01	03	02	08	05	01	01	Hand Monitor	10
01	03	02	08	05	01	10	Neutron Surveymeter	10
01	03	02	08	05	01	11	Geiger Probe	10
01	03	02	08	05	01	12	Scintillation Probe	10
01	03	02	08	05	01	13	Sample Counting Probe	10
01	03	02	08	05	01	14	Ionisation Chamber/Tabung Ionisasi Device	10
01	03	02	08	05	01	15	Radon Gas Monitor	10
01	03	02	08	05	01	16	Neutron Dosimeter	10
01	03	02	08	05	01	17	Dose Calculator	10
01	03	02	08	05	01	18	Isotop Calibrator	10
01	03	02	08	05	01	19	Cloth Monitor	10
01	03	02	08	05	01	20	Hand And Foot Monitor	10
01	03	02	08	05	01	20	Gate/Portal Monitor	10
01	03	02	08	05	01	21	Air Sampler (Alat Ukur Fisika Kesehatan)	10
01	03	02	08	05	01	22	Regulated Alt Gampar	10
01	03	02	08	05	01	23	Total Body Monitor	10
01	03	02	08	05	01	23	B.V. Whole Body Monitor	10
01	03	02	08	05	01	04	Radiation Area Monitor	10
01	03	02	08	05	01	05	Xenon Area Monitor	10
01	03	02	08	05	01	06	Survey Meter (X B Y D )	10
01	03	02	08	05	01	07	Pocket Dosimeter (For X,Y, Therman)	10
01	03	02	08	05	01	08	Dosimeter Charge	10
01	03	02	08	05	01	09	Dosimeter Storage Case	10
01	03	02	08	05	02		<b>ALAT KESEHATAN KERJA</b>	
01	03	02	08	05	02	01	Lead Container	10
01	03	02	08	05	02	10	Griptong /Niptong	10
01	03	02	08	05	02	11	Master Slave	10
01	03	02	08	05	02	12	Electronic Robot	10
01	03	02	08	05	02	13	Radiarm	10
01	03	02	08	05	02	14	Beam Shutter Lock	10
01	03	02	08	05	02	15	Control Rod Guide Tube Lock	10
01	03	02	08	05	02	16	Specimen Lifting Device	10
01	03	02	08	05	02	17	Junior Lead Glass Window & L	10
01	03	02	08	05	02	18	Radio Pharmaceutical & GW	10
01	03	02	08	05	02	19	Countaiment Boxes (Single C)	10
01	03	02	08	05	02	02	Lead Veal	10
01	03	02	08	05	02	20	Countaiment Boxes (Double C)	10
01	03	02	08	05	02	21	Gamma Pool Shelf	10
01	03	02	08	05	02	22	Primary Tongs	10
01	03	02	08	05	02	23	Remote Wire Cutter	10
01	03	02	08	05	02	24	Transfer Bucket 4	10
01	03	02	08	05	02	25	Transfer Bucket 6	10
01	03	02	08	05	02	26	Electronichemical M System	10
01	03	02	08	05	02	27	Interell Conveyor System CE	10
01	03	02	08	05	02	28	Top Barrier Lead Shield	10
01	03	02	08	05	02	29	Transfer Cell Lead Glass WL	10
01	03	02	08	05	02	03	Lead Waste Container	10
01	03	02	08	05	02	30	Entri Cell Lead Glass WL	10
01	03	02	08	05	02	04	Lead Face Shield	10
01	03	02	08	05	02	05	Lead Apon	10
01	03	02	08	05	02	06	Lead Spectacles	10
01	03	02	08	05	02	07	Lead Glove	10
01	03	02	08	05	02	08	Mini Monitor	10
01	03	02	08	05	02	09	Radio Chemical Lead GWL	10
01	03	02	08	05	03		<b>PROTEKSI LINGKUNGAN</b>	
01	03	02	08	05	03	01	Noise Level Meter	10
01	03	02	08	05	03	02	Sound Monitor/ Sirine	10
01	03	02	08	05	03	03	Sirine (Proteksi Lingkungan)	10
01	03	02	08	05	03	04	Unit Simentasi	10
01	03	02	08	05	04		<b>METEOROLOGICAL EQUIPMENT</b>	
01	03	02	08	05	04	01	Barometer (Meteorological Equipment)	10
01	03	02	08	05	04	10	Metetower	10
01	03	02	08	05	04	11	Wind Sensor Set	10
01	03	02	08	05	04	12	Relative Humadity Sensor Set	10
01	03	02	08	05	04	13	Temperature Sensor Set	10
01	03	02	08	05	04	14	Electric	10
01	03	02	08	05	04	15	Hand Cup Animometer	10
01	03	02	08	05	04	16	Vene Animometer	10
01	03	02	08	05	04	17	Thermal Apemometer	10



Kode Akun	Kode Kelas	Kode Jenis	Kode Objek	Kode Rincian Objek	Kode Sub Rincian Objek	Kode Sub-Sub Rincian Objek	Urutan Barang	Masa Manfaat (Tahun)
01	03	02	08	05	04	18	Wind Telemeter	10
01	03	02	08	05	04	19	Mechanical Wind Recorder (Meteorological Equipment)	10
01	03	02	08	05	04	20	Barograph (Meteorological Equipment)	10
01	03	02	08	05	04	21	Rain Gauge	10
01	03	02	08	05	04	22	Seismometer Sensor	10
01	03	02	08	05	04	23	Seismograph Recorder	10
01	03	02	08	05	04	24	Meteo Set Portable	10
01	03	02	08	05	04	25	Meteomaster Set Recorder	10
01	03	02	08	05	04	26	Meteometer Panel	10
01	03	02	08	05	04	27	Solar Radiator Recorder	10
01	03	02	08	05	04	28	NVR	10
01	03	02	08	05	04	29	Cellometer	10
01	03	02	08	05	04	30	Aviation Meteorologi Observing System	10
01	03	02	08	05	04	31	Hygrograph (Meteorological Equipment)	10
01	03	02	08	05	04	32	Thermograph (Meteorological Equipment)	10
01	03	02	08	05	04	33	Thermo- Hygrograph	10
01	03	02	08	05	04	34	Thermo- Hygro- Barograph	10
01	03	02	08	05	04	35	Psychrometer (Meteorological Equipment)	10
01	03	02	08	05	04	36	Rainfall Recorder	10
01	03	02	08	05	04	37	Rainfall Sensor	10
01	03	02	08	05	05		<b>SUMBER RADIASI</b>	
01	03	02	08	05	05	01	Standar AM-2411	10
01	03	02	08	05	05	02	Standar RA-226	10
01	03	02	08	05	05	03	Standar SR-90	10
01	03	02	08	05	05	04	Standar CO-60	10
01	03	02	08	05	05	05	Standar PU-239	10
01	03	02	08	05	05	06	Standar AM-CS-137	10
01	03	02	08	06			<b>RADIATION APPLICATION AND NON DESTRUCTIVE TESTING LABORATORY LA</b>	
01	03	02	08	06	01		<b>RADIATION APPLICATION EQUIPMENT</b>	
01	03	02	08	06	01	01	Gamma Camera	10
01	03	02	08	06	01	10	Sulphur Line	10
01	03	02	08	06	01	11	X Ray Micro Analyzer For Scanning	10
01	03	02	08	06	01	02	X-Ray Machine & Control	10
01	03	02	08	06	01	03	Device (Radiation Application Equipment)	10
01	03	02	08	06	01	04	X-Ray Penetration	10
01	03	02	08	06	01	05	X-Ray Transiumminiscence	10
01	03	02	08	06	01	06	Gamma Irradiation Equipment	10
01	03	02	08	06	01	07	Neutron Source	10
01	03	02	08	06	01	08	Positioning Sensing	10
01	03	02	08	06	01	09	Silphat Line	10
01	03	02	08	06	02		<b>NON DESTRUCTIVE TEST (NDT) DEVICE</b>	
01	03	02	08	06	02	01	Ultrasonic Testing Device	10
01	03	02	08	06	02	10	Creep Tester And Stress Rupture Tester	10
01	03	02	08	06	02	11	Hydraulic Ester	10
01	03	02	08	06	02	12	Tensile Strength Tester	10
01	03	02	08	06	02	13	Corrosion Tester (Non Destructive Test (ndt) Device)	10
01	03	02	08	06	02	14	Alat Uji Taktik	10
01	03	02	08	06	02	15	Bending Tester (Non Destructive Test (ndt) Device)	10
01	03	02	08	06	02	16	Surface Roughness Measuring Device	10
01	03	02	08	06	02	17	Profilometer	10
01	03	02	08	06	02	18	High Resolution Pressure Ultratometer	10
01	03	02	08	06	02	19	Tas (Triple Axis Spectrometer)	10
01	03	02	08	06	02	02	Portable Testing Magnet	10
01	03	02	08	06	02	03	Eddy Current Testing Device	10
01	03	02	08	06	02	04	Film Image Viewer	10
01	03	02	08	06	02	05	Acoustic Emission Device	10
01	03	02	08	06	02	06	Depth Crack Meter	10
01	03	02	08	06	02	07	Hardnes Tester (Hardmeter)	10
01	03	02	08	06	02	08	Helium Leak Detector	10
01	03	02	08	06	02	09	Fatigue Tester (Non Destructive Test (ndt) Device)	10
01	03	02	08	06	03		<b>PERALATAN HIDROLOGI</b>	
01	03	02	08	06	03	01	Earth Conductivity Probe	10
01	03	02	08	06	03	10	Consolidation Tester	10
01	03	02	08	06	03	11	Penetrograph	10
01	03	02	08	06	03	12	Hand Penetro Meter	10
01	03	02	08	06	03	13	PP-Meter	10
01	03	02	08	06	03	14	Soil PH Meter	10
01	03	02	08	06	03	15	Vacuum Air Picnometer	10
01	03	02	08	06	03	16	Pocket Altimeter	10
01	03	02	08	06	03	17	Optical Clinometer	10
01	03	02	08	06	03	18	Range Finder (Peralatan Hidrologi)	10
01	03	02	08	06	03	19	Table Techometer	10
01	03	02	08	06	03	02	Earth Resistivity Device	10
01	03	02	08	06	03	20	Theodolite (Peralatan Hidrologi)	10
01	03	02	08	06	03	21	Water Pass	10
01	03	02	08	06	03	22	Geological Compas	10
01	03	02	08	06	03	23	Tripod Compas	10
01	03	02	08	06	03	24	Car Compas	10
01	03	02	08	06	03	25	Water Current Meter (Peralatan Hidrologi)	10

Kode Akun	Kode Kelas	Kode Jenis	Kode Objek	Kode Rincian Objek	Kode Sub Rincian Objek	Kode Sub-Sub Rincian Objek	Uraian Barang	Masa Manfaat (Tahun)
01	03	02	08	06	03	26	Horizontal/Vertical Water Level Recorder	10
01	03	02	08	06	03	27	Tape Water Level Indicator	10
01	03	02	08	06	03	28	Water Electrolysis For Tritium Analysis	10
01	03	02	08	06	03	29	Gamma Logging Unit	10
01	03	02	08	06	03	30	Soil Permeameter	10
01	03	02	08	06	03	31	Geological Hammer	10
01	03	02	08	06	03	32	Scoop	10
01	03	02	08	06	03	33	Stereoscope	10
01	03	02	08	06	03	34	Electromagnetic Prospecting Device	10
01	03	02	08	06	03	35	Induced Polarization Soil Resistivity Meter	10
01	03	02	08	06	03	36	Tris Multichannel Seismic Refraction System	10
01	03	02	08	06	03	37	Soil Moisture And Density Gauge	10
01	03	02	08	06	03	38	Field Pore-Pressure Measuring Device	10
01	03	02	08	06	03	39	Falling Cone Penetration Meter	10
01	03	02	08	07			<b>ALAT LABORATORIUM LINGKUNGAN HIDUP</b>	
01	03	02	08	07	01		<b>ALAT LABORATORIUM KUALITAS AIR DAN TANAH</b>	
01	03	02	08	07	01	01	DO Meter (Alat Laboratorium Kualitas Air Dan Tanah)	7
01	03	02	08	07	01	10	Bacteria Test Paper	7
01	03	02	08	07	01	11	Fluorimetry Net (Alat Laboratorium Kualitas Air Dan Tanah)	7
01	03	02	08	07	01	12	Water Sample	7
01	03	02	08	07	01	13	Eckman - Berge Dredge	7
01	03	02	08	07	01	14	Core Sampler	7
01	03	02	08	07	01	15	Current Meter (Alat Laboratorium Kualitas Air Dan Tanah)	7
01	03	02	08	07	01	16	Jar Tester	7
01	03	02	08	07	01	17	Colony Counter (Alat Laboratorium Kualitas Air Dan Tanah)	7
01	03	02	08	07	01	18	Sterilizer (Alat Laboratorium Kualitas Air Dan Tanah)	7
01	03	02	08	07	01	19	Autoclave	7
01	03	02	08	07	01	20	Conductivity Meter (Alat Laboratorium Kualitas Air Dan Tanah)	7
01	03	02	08	07	01	21	AOX Analyzer	7
01	03	02	08	07	01	22	COD Reaktor	7
01	03	02	08	07	01	23	Turbidity Meter	7
01	03	02	08	07	01	24	Refractometer	7
01	03	02	08	07	01	25	Lampu UV	7
01	03	02	08	07	01	26	Oven	7
01	03	02	08	07	01	27	Salinity Meter	7
01	03	02	08	07	01	28	TOC Analyzer	7
01	03	02	08	07	01	29	Oil Analyzer	7
01	03	02	08	07	01	30	Klorin Meter	7
01	03	02	08	07	01	31	Water Quality Analyzer System	7
01	03	02	08	07	01	32	Mercury Analyzer (Alat Laboratorium Kualitas Air Dan Tanah)	7
01	03	02	08	07	01	33	Test Kit	7
01	03	02	08	07	02		<b>ALAT LABORATORIUM KUALITAS UDARA</b>	
01	03	02	08	07	02	01	Portable SO2 Analyzer	7
01	03	02	08	07	02	10	Automatic SPM Analyzer	7
01	03	02	08	07	02	11	Automatic HC Analyzer	7
01	03	02	08	07	02	12	Automatic Ozone Analyzer	7
01	03	02	08	07	02	13	Dust Sampler (Alat Laboratorium Kualitas Udara)	7
01	03	02	08	07	02	14	Air Pollution Tester	7
01	03	02	08	07	02	15	Mini Pump Air Tester	7
01	03	02	08	07	02	16	Automatic Oxidant Analyzer	7
01	03	02	08	07	02	17	Weather Observation Instruments	7
01	03	02	08	07	02	18	Vehicle Emission Gas Analyzer	7
01	03	02	08	07	02	19	Automatic Gas Burner Exhaust Gas Analyzer	7
01	03	02	08	07	02	20	Portable NOX Analyzer	7
01	03	02	08	07	02	21	High Volume Air Sampler	7
01	03	02	08	07	02	22	Low Volume Air Sampler	7
01	03	02	08	07	02	23	Anderson Particle Fractioning Sampler	7
01	03	02	08	07	02	24	Deposit Gauge	7
01	03	02	08	07	02	25	Dust Jar	7
01	03	02	08	07	02	26	Portable Wind System	7
01	03	02	08	07	02	27	Thermo-Hygrometer	7
01	03	02	08	07	02	28	Siphon Type Recording Rain Gauge	7
01	03	02	08	07	02	29	Precision Gas Detector	7
01	03	02	08	07	02	30	Solar Radiation Meter	7
01	03	02	08	07	02	31	Portable CO Analyzer	7
01	03	02	08	07	02	32	Portable Black Smoke Meter	7
01	03	02	08	07	02	33	Gas Sampler	7
01	03	02	08	07	02	34	Stack Sampler	7
01	03	02	08	07	02	35	Gas Diluter	7
01	03	02	08	07	02	36	Zero Gas Generator	7
01	03	02	08	07	02	37	Standard Gas Generator	7
01	03	02	08	07	02	38	Vacuum Sampler	7
01	03	02	08	07	02	39	Gas Cylinder	7
01	03	02	08	07	02	40	Oil Pump	7
01	03	02	08	07	02	41	Air Compressor (Alat Laboratorium Kualitas Udara)	7
01	03	02	08	07	02	42	Portable HC Analyzer	7
01	03	02	08	07	02	43	Dry Type Gas Meter	7
01	03	02	08	07	02	44	Wet Type Gas Meter	7
01	03	02	08	07	02	45	Standard Voltage Generator	7

Kode Akun	Kode Kelompok	Kode Jenis	Kode Objek	Kode Rincian Objek	Kode Sub Rincian Objek	Kode Sub-Sub Rincian Objek	Uraian Barang	Masa Manfaat (Tahun)
01	03	02	08	07	02	43	Handy Sampler For Gas Sampling	7
01	03	02	08	07	02	44	Ozone Gas Generator	7
01	03	02	08	07	02	45	Hydrogen Gas Generator	7
01	03	02	08	07	02	46	Air Purifier	7
01	03	02	08	07	02	47	Electric Desicator	7
01	03	02	08	07	02	48	Sequential Timer	7
01	03	02	08	07	02	49	Oxygen Analyzer	7
01	03	02	08	07	02	05	Container	7
01	03	02	08	07	02	50	Alat Sampling Emisi Sumber Tidak Bergerak	7
01	03	02	08	07	02	51	Alat Uji Emisi Sumber Bergerak	7
01	03	02	08	07	02	52	Air Quality Monitoring System	7
01	03	02	08	07	02	53	Air Sampler	7
01	03	02	08	07	02	54	Gent Sampler	7
01	03	02	08	07	02	55	Particulate Sampler/Analyzer/Counter	7
01	03	02	08	07	02	56	Oscilloscope	7
01	03	02	08	07	02	06	Data Logger (Alat Laboratorium Kualitas Udara)	7
01	03	02	08	07	02	07	Automatic SO2 Analyzer	7
01	03	02	08	07	02	08	Automatic NOX Analyzer	7
01	03	02	08	07	02	09	Automatic CO Analyzer	7
01	03	02	08	07	03		<b>ALAT LABORATORIUM KEBISINGAN DAN GETARAN</b>	
01	03	02	08	07	03	01	Tape Recorder (Alat Laboratorium Kebisingan Dan Getaran)	7
01	03	02	08	07	03	10	Extention Code (10M)	7
01	03	02	08	07	03	11	Extention Code (30M)	7
01	03	02	08	07	03	12	Transceiver	7
01	03	02	08	07	03	13	Portable Noise Monitoring	7
01	03	02	08	07	03	14	Hand Held Sound Intensity System	7
01	03	02	08	07	03	15	Vehicle Pass By Noise System	7
01	03	02	08	07	03	16	Automated Calibration System	7
01	03	02	08	07	03	17	Advanced Vibration and Overpressure Monitor	7
01	03	02	08	07	03	18	Noise Dosimeter	7
01	03	02	08	07	03	19	Acoustic Calibrator	7
01	03	02	08	07	03	02	Precision Integrating Sound Level Meter	7
01	03	02	08	07	03	20	Acoustic Analyzer	7
01	03	02	08	07	03	03	Piston Phone	7
01	03	02	08	07	03	04	Octave Band Filter	7
01	03	02	08	07	03	05	1/3 Octave Band Real Time Analyzer	7
01	03	02	08	07	03	06	Vibration Level Meter	7
01	03	02	08	07	03	07	Tunable Filter	7
01	03	02	08	07	03	08	Calibration Exciter	7
01	03	02	08	07	03	09	Data Processing Unit	7
01	03	02	08	07	04		<b>LABORATORIUM LINGKUNGAN</b>	
01	03	02	08	07	04	01	Milling Machine (Laboratorium Lingkungan)	7
01	03	02	08	07	04	10	Micro Kjeldahl Distiller	7
01	03	02	08	07	04	11	Kjeldahl Nitrogen Digestion & Distilling Apparatus	7
01	03	02	08	07	04	12	Gas Chromatography High Resolution Time of Flight Mass Spectrometer	7
01	03	02	08	07	04	13	Oxoid Air Sampler	7
01	03	02	08	07	04	14	Calorimeter	7
01	03	02	08	07	04	15	KD Evaporator	7
01	03	02	08	07	04	02	Sieve Shaker (Laboratorium Lingkungan)	7
01	03	02	08	07	04	03	Compact Balance	7
01	03	02	08	07	04	04	Platform Scale (Laboratorium Lingkungan)	7
01	03	02	08	07	04	05	Hot Air Drying Oven	7
01	03	02	08	07	04	06	Penakly-Martens Closed Cup Flash Point Tester	7
01	03	02	08	07	04	07	Copper Corrosion Tester	7
01	03	02	08	07	04	08	Elemental Analysis Instrument (CHN)	7
01	03	02	08	07	04	09	KD Evaporator	7
01	03	02	08	07	05		<b>ALAT LABORATORIUM PENUNJANG</b>	
01	03	02	08	07	05	01	Kromatografi Gas	7
01	03	02	08	07	05	10	Scanning Electron Microscope (Alat Laboratorium Penunjang)	7
01	03	02	08	07	05	11	X-Ray Fluorescence Analyzer	7
01	03	02	08	07	05	12	Ion Selective Electrode	7
01	03	02	08	07	05	13	Mercury Analyzer (Alat Laboratorium Penunjang)	7
01	03	02	08	07	05	14	Metallurgical Electrode	7
01	03	02	08	07	05	15	Biological Microscope	7
01	03	02	08	07	05	16	Stereo Microscope (Alat Laboratorium Penunjang)	7
01	03	02	08	07	05	17	Cylinder Rack	7
01	03	02	08	07	05	18	Gas Regulator	7
01	03	02	08	07	05	19	Centrifuge (Alat Laboratorium Penunjang)	7
01	03	02	08	07	05	02	High Performance Liquid Chromatograph	7
01	03	02	08	07	05	20	Multi Furnace	7
01	03	02	08	07	05	21	Electric Oven	7
01	03	02	08	07	05	22	Vacuum Drying Oven	7
01	03	02	08	07	05	23	Bod Incubator	7
01	03	02	08	07	05	24	Evaporator	7
01	03	02	08	07	05	25	Water Circulation Bath	7
01	03	02	08	07	05	26	Thermistor Water Bath	7
01	03	02	08	07	05	27	Fraction Collector	7
01	03	02	08	07	05	28	Rotary Cult-Shaker	7
01	03	02	08	07	05	29	Multi Labo Shaker	7



Kode Akun	Kode Relem pok	Kode Jenis	Kode Objek	Kode Rincian Objek	Kode Sub Rincian Objek	Kode Sub-Sub Rincian Objek	Urutan Barang	Masa Manfaat (Tahun)
01	03	02	08	07	05	03	Ion Chromatograph	7
01	03	02	08	07	05	30	Homogenizer (Alat Laboratorium Penunjang)	7
01	03	02	08	07	05	31	Pengaduk Magnet	7
01	03	02	08	07	05	32	Ultrasonic Cleaner (Alat Laboratorium Penunjang)	7
01	03	02	08	07	05	33	Peralatan Distilasi	7
01	03	02	08	07	05	34	Ice Cube Maker	7
01	03	02	08	07	05	35	Refrigerator/Freezer	7
01	03	02	08	07	05	36	Ultrasonic Cleaner For Pipette	7
01	03	02	08	07	05	37	Peralatan Ekstraksi Soxhlet	7
01	03	02	08	07	05	38	Automatic Dispenser	7
01	03	02	08	07	05	39	Automatic Pure Water System	7
01	03	02	08	07	05	04	Polarograph	7
01	03	02	08	07	05	40	Pompa Peristaltik	7
01	03	02	08	07	05	41	Evaporating Dish	7
01	03	02	08	07	05	42	Autoclave Drains Pump	7
01	03	02	08	07	05	43	PH Meter	7
01	03	02	08	07	05	44	Ion Meter	7
01	03	02	08	07	05	45	Peralatan Gelas	7
01	03	02	08	07	05	46	Timbangan	7
01	03	02	08	07	05	47	Incubator	7
01	03	02	08	07	05	48	Water Bath	7
01	03	02	08	07	05	49	Flow Meter	7
01	03	02	08	07	05	05	UV/VIS Spectrophotometer	7
01	03	02	08	07	05	06	IR Spectrophotometer	7
01	03	02	08	07	05	07	Fluorescence Spectrophotometer	7
01	03	02	08	07	05	08	Spectrophotometer Serapan Atom	7
01	03	02	08	07	05	09	Quadrupole Spectrometer	7
01	03	02	08	08			<b>PERALATAN LABORATORIUM HYDRODINAMICA</b>	
01	03	02	08	08	01		<b>TOWING CARRIAGE</b>	
01	03	02	08	08	01	01	Towing Carriage	15
01	03	02	08	08	01	02	Rails 234,5 M	15
01	03	02	08	08	01	03	Current Conductor Bushbars	15
01	03	02	08	08	02		<b>WAVE GENERATOR AND ABSORBER</b>	
01	03	02	08	08	02	01	Resistance Dynamometer	15
01	03	02	08	08	02	10	Wave Height Meter, Resistance Type	15
01	03	02	08	08	02	11	Wave Height Meter, Special Type	15
01	03	02	08	08	02	12	Wave Measurement Apparatus	15
01	03	02	08	08	02	13	Ship Movement Meter	15
01	03	02	08	08	02	14	Pressure Transducer For Press Variation	15
01	03	02	08	08	02	15	Pressure Transducer For Slamming Meas	15
01	03	02	08	08	02	16	Horizontal Planar Motion Mechanism (HPMM)	15
01	03	02	08	08	02	17	Accelerometers	15
01	03	02	08	08	02	02	Clamp Apparatus	15
01	03	02	08	08	02	03	Towing Guide With Trim Meter	15
01	03	02	08	08	02	04	Self Propulsion Motor	15
01	03	02	08	08	02	05	Self Propulsion Dynamometer	15
01	03	02	08	08	02	06	Propeller Open Water Dynamometer	15
01	03	02	08	08	02	07	Universal Primary Calibrator/Weights	15
01	03	02	08	08	02	08	Line Pump	15
01	03	02	08	08	02	09	App.For Meas.Ship Model Pitch Inertia Moment	15
01	03	02	08	08	03		<b>DATA ACQUISITION AND ANALYZING SYSTEM</b>	
01	03	02	08	08	03	01	DAAS Mob Tanpa Software	15
01	03	02	08	08	03	02	DAAS Towing Tank Tanpa Software	15
01	03	02	08	08	03	03	DAAS Cav. Tunnel Tanpa Software	15
01	03	02	08	08	03	04	Software DAAS MOD	15
01	03	02	08	08	03	05	Software DAAS Towing Tank	15
01	03	02	08	08	03	06	Software DAAS Cav. Tunnel	15
01	03	02	08	08	03	07	Hardware Conf Off-Line Computer	15
01	03	02	08	08	03	08	Software Conf On-Line Computer	15
01	03	02	08	08	04		<b>CAVITATION TUNNEL</b>	
01	03	02	08	08	04	01	Cavitation Tunnel	15
01	03	02	08	08	04	10	Pressure Transducer	15
01	03	02	08	08	04	11	Differential Pressure Transducer	15
01	03	02	08	08	04	12	Temperature Measuring Instrument	15
01	03	02	08	08	04	13	Oxygen Contents Meter	15
01	03	02	08	08	04	02	Flow Generator	15
01	03	02	08	08	04	03	Pressure Control System	15
01	03	02	08	08	04	04	Water Supply And Drainage System	15
01	03	02	08	08	04	05	Deseration And Filtering System	15
01	03	02	08	08	04	06	Control Panel	15
01	03	02	08	08	04	07	Propeller Dynamometer	15
01	03	02	08	08	04	08	Stroboscope (Cavitation Tunnel)	15
01	03	02	08	08	04	09	Wake Field Measuring Apparatus	15
01	03	02	08	08	05		<b>OVERHEAD CRANES</b>	
01	03	02	08	08	05	01	Towing Crane	15
01	03	02	08	08	05	02	Cavitation Tunnel	15
01	03	02	08	08	05	03	Ship Model Workshop	15
01	03	02	08	08	05	04	Model Preparation And Storage	15
01	03	02	08	08	05	05	Mechanical Workshop	15

Kode Akun	Kode Kelas	Kode Jenis	Kode Objek	Kode Rincian Objek	Kode Sub Rincian Objek	Kode Sub-Sub Rincian Objek	Uraian Barang	Masa Manfaat (Tahun)
01	03	02	08	08	05	05	Manoeuvring Tank	15
01	03	02	08	08	06		<b>PERALATAN UMUM</b>	
01	03	02	08	08	05	01	Oscillograph Recorder	15
01	03	02	08	08	06	02	Frequency Counter (Peralatan Umum)	15
01	03	02	08	08	06	03	Multi Tester	15
01	03	02	08	08	06	04	Digital Multi Tester	15
01	03	02	08	08	06	05	Weighing Scale	15
01	03	02	08	08	06	06	Oscilloscope	15
01	03	02	08	08	07		<b>PEMESINAN : MODEL SHIP WORKSHOP</b>	
01	03	02	08	08	07	01	Marking Plate; 3D Meas & Mark Out Machine	15
01	03	02	08	08	07	10	Slot Mortise And Doring Machine	15
01	03	02	08	08	07	11	Mobile Disc And Belt Sanding Machine	15
01	03	02	08	08	07	12	Band Saw	15
01	03	02	08	08	07	13	Table Drilling Machine (Pemesinan : Model Ship Workshop)	15
01	03	02	08	08	07	14	Dust Exhaust System	15
01	03	02	08	08	07	15	Working Table For Ship Model	15
01	03	02	08	08	07	16	Hoistbeam With 2 Rollable Rubber Bands	15
01	03	02	08	08	07	17	Model Transport Car With Drawbar (5M)	15
01	03	02	08	08	07	18	Model Transport Car With Drawbar (3M)	15
01	03	02	08	08	07	19	Complete Set Of Handtools	15
01	03	02	08	08	07	02	Model Ship Milling Machine	15
01	03	02	08	08	07	03	Press For Clusing Of Model Ship	15
01	03	02	08	08	07	04	Cross Cutting Circular Saw	15
01	03	02	08	08	07	05	Circular Saw	15
01	03	02	08	08	07	06	Thicknessing Planer	15
01	03	02	08	08	07	07	High Precision Surface Planer Aang Jointer	15
01	03	02	08	08	07	08	Wood Lathe	15
01	03	02	08	08	07	09	Spindle Shaper	15
01	03	02	08	08	08		<b>PEMESINAN : PROPELLER MODEL WORKSHOP</b>	
01	03	02	08	08	08	01	Propeller Forming Unit	15
01	03	02	08	08	08	02	Molding Boxes ( 3 Sizes )	15
01	03	02	08	08	08	03	Drying Chamber	15
01	03	02	08	08	08	04	Melting Furnace	15
01	03	02	08	08	08	05	Centrifuge (Pemesinan: Propeller Model Workshop)	15
01	03	02	08	08	08	06	Electronic Balancing Machine	15
01	03	02	08	08	08	07	Propeller Measuring And Drilling Machine	15
01	03	02	08	08	08	08	Workshop Accessories (Hand And Electronic Tools)	15
01	03	02	08	08	09		<b>PEMESINAN : MECHANICAL WORKSHOP</b>	
01	03	02	08	08	09	01	Precision Lathe (165 mm Centre Height)	15
01	03	02	08	08	09	10	Sheet Metal Roller	15
01	03	02	08	08	09	11	Laver Shear	15
01	03	02	08	08	09	12	Turning Tool Grinding Machine	15
01	03	02	08	08	09	13	Tool Grinding For woodworking Anvies	15
01	03	02	08	08	09	14	Automatic Sharpening Machine	15
01	03	02	08	08	09	15	Welding Table	15
01	03	02	08	08	09	16	Exhaust System	15
01	03	02	08	08	09	17	Welding Rectifier (Pemesinan: Mechanical Workshop)	15
01	03	02	08	08	09	18	MIC/MAG Welding Unit	15
01	03	02	08	08	09	19	Gas Welding Unit (Acetylene)	15
01	03	02	08	08	09	02	Precision Lathe (250 mm Centre Height)	15
01	03	02	08	08	09	03	Universal Milling Machine (Pemesinan: Mechanical Workshop)	15
01	03	02	08	08	09	04	Vertical Bandsaw	15
01	03	02	08	08	09	05	Column Drilling Machine	15
01	03	02	08	08	09	06	Table Drilling Machine (Pemesinan: Mechanical Workshop)	15
01	03	02	08	08	09	07	Hacksawing Machine	15
01	03	02	08	08	09	08	Double End Grinder	15
01	03	02	08	08	09	09	Sheet Metal Grinder	15
01	03	02	08	08	10		<b>PEMESINAN : PRECISION MECHANICAL WORKSHOP</b>	
01	03	02	08	08	10	01	Universal Turning And Milling Machine	15
01	03	02	08	08	10	02	Precision Bench Drilling Machine	15
01	03	02	08	08	10	03	Double Ended Pedestal Grinder	15
01	03	02	08	08	10	04	Set Of Measuring Equipment And Handtools	15
01	03	02	08	08	11		<b>PEMESINAN : PAINTING SHOP</b>	
01	03	02	08	08	11	01	Apray Painting And Drying Cabin	15
01	03	02	08	08	11	02	Airless Spray Painting Unit	15
01	03	02	08	08	12		<b>PEMESINAN : SHIP MODEL PREPARATION SHOP</b>	
01	03	02	08	08	12	01	Lifting Table	15
01	03	02	08	08	12	02	Mobile Exhaust System	15
01	03	02	08	08	12	03	Spray Painting Cabin	15
01	03	02	08	08	13		<b>PEMESINAN : ELECTRICAL WORKSHOP</b>	
01	03	02	08	08	13	01	Eart Tester	15
01	03	02	08	08	13	02	Table Drilling Machine (Pemesinan: Electrical Workshop)	15
01	03	02	08	08	13	03	Electrical Handdrilling Machine	15
01	03	02	08	08	13	04	Battery Operated Handdrilling Machine	15
01	03	02	08	08	13	05	Rangeof Handtools	15
01	03	02	08	08	14		<b>MOB</b>	
01	03	02	08	08	14	01	Wave Generator	15
01	03	02	08	08	14	10	Rail Carriage	15
01	03	02	08	08	14	11	Rails	15

Kode Akun	Kode Kelom-pok	Kode Jenis	Kode Objek	Kode Rincian Objek	Kode Sub Rincian Objek	Kode Sub-Sub Rincian Objek	Uraian Barang	Masa Manfaat (Tahun)
01	03	02	08	08	14	12	Current Collector, Busbars	15
01	03	02	08	08	14	02	Hydraulic Power Units	15
01	03	02	08	08	14	03	Cooling Tower	15
01	03	02	08	08	14	04	Wave Absorber	15
01	03	02	08	08	14	05	Wind Generator	15
01	03	02	08	08	14	06	Wireless Control System For Ship Model	15
01	03	02	08	08	14	07	Wireless Data Transmission System	15
01	03	02	08	08	14	08	Model Position Measuring Unit And Cadmes	15
01	03	02	08	08	14	09	Interface	15
01	03	02	08	08	15		<b>PHOTO AND FILM EQUIPMENT</b>	
01	03	02	08	08	15	01	Photo Equipment	15
01	03	02	08	08	15	02	Darkroom Equipment	15
01	03	02	08	08	15	03	Film Equipment	15
01	03	02	08	08	15	04	Video And Video Editing Equipment	15
01	03	02	08	08	15	05	Lighting Equipment	15
01	03	02	08	09			<b>ALAT LABORATORIUM STANDARISASI KALIBRASI DAN INSTRUMENTASI</b>	
01	03	02	08	09	01		<b>ALAT LABORATORIUM KALIBRASI ELECTROMEDIK DAN BIOMEDIK</b>	
01	03	02	08	09	01	01	Electrical Safety Analyzer	10
01	03	02	08	09	01	10	Blood Pressure Calibration	10
01	03	02	08	09	01	11	Bio Pressure Meter	10
01	03	02	08	09	01	12	Electrocardiograph Simulator	10
01	03	02	08	09	01	13	Multi Parameter / Patient Simulator	10
01	03	02	08	09	01	14	Ultra Violet / Visible Spectrometers Standards	10
01	03	02	08	09	01	15	Anaesthetic Monitor / Analyzer	10
01	03	02	08	09	01	16	Fluoresence Meter	10
01	03	02	08	09	01	17	Pull Function Meter	10
01	03	02	08	09	01	18	Universal Biometer	10
01	03	02	08	09	01	19	Oxygen Monitor	10
01	03	02	08	09	01	20	Ventilator Tester	10
01	03	02	08	09	01	21	Exposure Time Meter	10
01	03	02	08	09	01	22	Photo Therapy Radiometer	10
01	03	02	08	09	01	23	Universal Isotester	10
01	03	02	08	09	01	24	Syringe Pump Calibrator	10
01	03	02	08	09	01	25	Parabolic Flow Adaptor	10
01	03	02	08	09	01	03	U V Radiometer	10
01	03	02	08	09	01	03	Infus Device Analyzer	10
01	03	02	08	09	01	04	Defibrillator And Pacer Analyzer / Tester	10
01	03	02	08	09	01	05	Diathermy Analyzer	10
01	03	02	08	09	01	06	Ultra Sound Wattmeter	10
01	03	02	08	09	01	07	Ultrasonograph Phantom	10
01	03	02	08	09	01	08	Kilo Volt Peak Meter	10
01	03	02	08	09	01	09	Mili Ampere / Mili Ampere Second Meter	10
01	03	02	08	09	02		<b>ALAT LABORATORIUM STANDARD DAN KALIBRATOR</b>	
01	03	02	08	09	02	01	Electroparameter Calibrator	10
01	03	02	08	09	02	10	Electro & Pneumatic Calibrator	10
01	03	02	08	09	02	11	Sensitive Digital Volt Meter	10
01	03	02	08	09	02	12	Programmable Automatic RCL Meter	10
01	03	02	08	09	02	13	Logic Analyzer (Alat Laboratorium Standard Dan Kalibrator)	10
01	03	02	08	09	02	14	Digital Trouble Shooter	10
01	03	02	08	09	02	15	Board Analyzer & Diagnostic System	10
01	03	02	08	09	02	16	Digital & Analog Oscilloscope	10
01	03	02	08	09	02	17	Micro Weight Sets	10
01	03	02	08	09	02	18	Sound Level Calibrator	10
01	03	02	08	09	02	19	Digital Caliper	10
01	03	02	08	09	02	02	AC/DC Volt & Current Amplifier	10
01	03	02	08	09	02	20	Thermocouple Calibrator	10
01	03	02	08	09	02	03	Oscilloscope Calibrator	10
01	03	02	08	09	02	04	Signal / Frequency Generator	10
01	03	02	08	09	02	05	Cell Standard	10
01	03	02	08	09	02	06	Resistance Standard	10
01	03	02	08	09	02	07	Milli Ohm Meter Test Standard	10
01	03	02	08	09	02	08	DC / AC Standard	10
01	03	02	08	09	02	09	Milli Ohm Meter	10
01	03	02	08	09	03		<b>ALAT LABORATORIUM CAHAYA, OPTIK DAN AKUSTIK</b>	
01	03	02	08	09	03	01	Lux Meter (Alat Laboratorium Cahaya, Optik Dan Akustik)	10
01	03	02	08	09	03	02	Optical Power Meter	10
01	03	02	08	09	03	03	Photo Meter	10
01	03	02	08	09	03	04	Sound Level Meter (Alat Laboratorium Cahaya, Optik Dan Akustik)	10
01	03	02	08	09	03	05	Function / Frequency Generator	10
01	03	02	08	09	03	06	Frequency Counter (Alat Laboratorium Cahaya, Optik Dan Akustik)	10
01	03	02	08	09	04		<b>ALAT LABORATORIUM LISTRIK DAN MEKANIK</b>	
01	03	02	08	09	04	01	Multi Meter / AVO Meter	10
01	03	02	08	09	04	10	Mega Ohm / Giga Ohm Meter	10
01	03	02	08	09	04	11	Electric Measuring	10
01	03	02	08	09	04	12	Line Resistance Meter	10
01	03	02	08	09	04	13	Pipe And Cable Locator	10
01	03	02	08	09	04	14	Fault Finder	10
01	03	02	08	09	04	15	Vibration Meter	10
01	03	02	08	09	04	16	Multi Function Counter	10



Kode Akun	Kode Kelompok	Kode Jenis	Kode Objek	Kode Rincian Objek	Kode Sub Rincian Objek	Kode Sub-Sub Rincian Objek	Uraian Barang	Masa Manfaat (Tahun)
01	03	02	08	09	04	17	LCR Meter	10
01	03	02	08	09	04	18	Wind Flow / Speed Meter	10
01	03	02	08	09	04	19	Power Harmonic Meter	10
01	03	02	08	09	04	02	Ampere Meter / Clamp Meter	10
01	03	02	08	09	04	20	Scope Meter	10
01	03	02	08	09	04	03	Tacho Meter	10
01	03	02	08	09	04	04	Phase Detector	10
01	03	02	08	09	04	05	Earth / Ground Tester	10
01	03	02	08	09	04	06	Westons Bridge	10
01	03	02	08	09	04	07	Cable Tester	10
01	03	02	08	09	04	08	Insulation Tester (Alat Laboratorium Listrik Dan Mekanik)	10
01	03	02	08	09	04	09	DC / AC Power Supply	10
01	03	02	08	09	05		<b>ALAT LABORATORIUM TEKANAN DAN SUHU</b>	
01	03	02	08	09	05	01	Temperature Tester	10
01	03	02	08	09	05	02	Temperature Recorder	10
01	03	02	08	09	05	03	Milli Kelvin Thermometer	10
01	03	02	08	09	05	04	Thermometer Simulator	10
01	03	02	08	09	05	05	Thermometer Analog / Digital	10
01	03	02	08	09	05	06	Thermocouple Switch Box	10
01	03	02	08	09	05	07	Water Bath (Alat Laboratorium Tekanan Dan Suhu)	10
01	03	02	08	09	05	08	Pressure Gauge (Alat Laboratorium Tekanan Dan Suhu)	10
01	03	02	08	09	06		<b>ALAT LABORATORIUM STANDARISASI KALIBRASI DAN INSTRUMENTASI LAIN</b>	
01	03	02	08	09	06	01	Alat Uji Audit System	10
01	03	02	08	09	06	10	Tang Ampere	10
01	03	02	08	09	06	11	Thermohygraph	10
01	03	02	08	09	06	12	Electromotor	10
01	03	02	08	09	06	13	Transducer	10
01	03	02	08	09	06	14	Amplifier Pengukuran	10
01	03	02	08	09	06	15	X-Y Recorder (Alat Laboratorium Standarisasi Kalibrasi & Instrumentasi Lain)	10
01	03	02	08	09	06	16	Kontrol Elektronik	10
01	03	02	08	09	06	17	Data Logger	10
01	03	02	08	09	06	18	Magnetic Tape Recorder	10
01	03	02	08	09	06	19	Digital Multimeter (Alat Lab. Standarisasi Kalibrasi & Instrumentasi Lain)	10
01	03	02	08	09	06	02	COD Meter	10
01	03	02	08	09	06	20	Osillographic Recorder	10
01	03	02	08	09	06	21	Digital Indicator (Alat Lab. Standarisasi Kalibrasi & Instrumentasi Lain)	10
01	03	02	08	09	06	22	Deadweight Tester	10
01	03	02	08	09	06	23	Risalaheng Mass System Fractomat	10
01	03	02	08	09	06	24	Temperatur Probe	10
01	03	02	08	09	06	25	Parallel Control Network	10
01	03	02	08	09	06	26	Kalibrator Induktif Transducer	10
01	03	02	08	09	06	27	Logic Analyzer	10
01	03	02	08	09	06	28	Kalibrator Strain Gauge	10
01	03	02	08	09	06	29	Load Cell	10
01	03	02	08	09	06	03	Precision Thermocouple Calibration Standard	10
01	03	02	08	09	06	30	Thermokopel	10
01	03	02	08	09	06	04	Constant Temperatur Calibration Ice Bath	10
01	03	02	08	09	06	05	Portable Calibrating Immersion	10
01	03	02	08	09	06	06	Vice Grippe USA	10
01	03	02	08	09	06	07	Rocket Drawer Vesse	10
01	03	02	08	09	06	08	Mosses OXLOL	10
01	03	02	08	09	06	09	Mechanical Balance	10
01	03	02	08	09	07		<b>ALAT LABORATORIUM NATIUS</b>	
01	03	02	08	09	07	01	Test Tower	10
01	03	02	08	09	07	10	Altimeter (Alat Laboratorium Natus)	10
01	03	02	08	09	07	11	Trisponder	10
01	03	02	08	09	07	12	Bearing Compass	10
01	03	02	08	09	07	13	Alat Baring	10
01	03	02	08	09	07	14	Test Bar	10
01	03	02	08	09	07	15	Navigation Tables Complete	10
01	03	02	08	09	07	16	Drawing RD	10
01	03	02	08	09	07	17	Satellite Navigation	10
01	03	02	08	09	07	18	Parallel Rules	10
01	03	02	08	09	07	19	Pelorus	10
01	03	02	08	09	07	02	Hydro Statistic Meleasse Tester	10
01	03	02	08	09	07	20	Perum Tangan	10
01	03	02	08	09	07	21	Topdal	10
01	03	02	08	09	07	22	Viscosity Meter	10
01	03	02	08	09	07	23	Batu Peritis Peta	10
01	03	02	08	09	07	24	Ratham Plate	10
01	03	02	08	09	07	03	Salino Tester	10
01	03	02	08	09	07	04	Current Signal Meter	10
01	03	02	08	09	07	05	Tide Gauge	10
01	03	02	08	09	07	06	Oxtant	10
01	03	02	08	09	07	07	Tellumometer	10
01	03	02	08	09	07	08	Choronometer	10
01	03	02	08	09	07	09	echo Sounder Portable	10
01	03	02	08	09	08		<b>ALAT LABORATORIUM ELEKTRONIKA DAN TELEKOMUNIKASI PELAYARAN</b>	
01	03	02	08	09	08	01	Transmitter And Receiver Tester	10

Kode Akun	Kode Kelem. pok	Kode Jenis	Kode Objek	Kode Rincian Objek	Kode Sub Rincian Objek	Kode Sub-Sub Rincian Objek	Uraian Barang	Masa Manfaat (Tahun)
01	03	02	08	09	08	10	Densimeter	10
01	03	02	08	09	08	11	Standing Wave Ratio	10
01	03	02	08	09	08	02	Lux Meter	10
01	03	02	08	09	08	03	Diode Light Tester	10
01	03	02	08	09	08	04	Multi Channel Radio Tester	10
01	03	02	08	09	08	05	Merge Test Instrument	10
01	03	02	08	09	08	06	Frequency Meter Range	10
01	03	02	08	09	08	07	Signal Generator (Alat Lah. Elektronika & Telekomunikasi Pelayaran)	10
01	03	02	08	09	08	08	Deep Meter	10
01	03	02	08	09	08	09	Oscilloscope	10
01	03	02	08	09	09		<b>ALAT LABORATORIUM SARANA BANTU NAVIGASI PELAYARAN</b>	
01	03	02	08	09	09	01	Chain Strength Test	10
01	03	02	08	09	09	10	Hygrometer Tester	10
01	03	02	08	09	09	11	Strength Material Tester	10
01	03	02	08	09	09	12	Annealing Instrument	10
01	03	02	08	09	09	13	Viscosity Test Set	10
01	03	02	08	09	09	02	Light Intensity Tester	10
01	03	02	08	09	09	03	Gas Leakage And Consumption Test	10
01	03	02	08	09	09	04	Laminar Gas Test Set	10
01	03	02	08	09	09	05	Concenate Test Instrument	10
01	03	02	08	09	09	06	Laser Tester For Lenses	10
01	03	02	08	09	09	07	Colobar Illumination Tester	10
01	03	02	08	09	09	08	Test Bench For Optical Instrument	10
01	03	02	08	09	09	09	Lens Focus Tester	10
01	03	02	08	09	10		<b>ALAT LABORATORIUM UJI PERANGKAT</b>	
01	03	02	08	09	10	01	Calibration And Metrology	10
01	03	02	08	09	10	10	Five Amp Field Meter	10
01	03	02	08	09	10	11	RF Power Amp	10
01	03	02	08	09	10	12	Positioning Controller	10
01	03	02	08	09	10	13	Foot Pedal	10
01	03	02	08	09	10	02	Standard Resistor Set	10
01	03	02	08	09	10	03	Rubidium Standard	10
01	03	02	08	09	10	04	Standalone Hpic Interface Board	10
01	03	02	08	09	10	05	Measurement Coprocessor Board Pc	10
01	03	02	08	09	10	06	Type Approval Laboratorium	10
01	03	02	08	09	10	07	Power Sensor	10
01	03	02	08	09	10	08	Vibration Testing Controller	10
01	03	02	08	09	10	09	Emi Receiver	10
01	03	02	09				<b>ALAT PERSENJATAAN</b>	
01	03	02	09	01			<b>SENJATA API</b>	
01	03	02	09	02			<b>PERSENJATAAN NON SENJATA API</b>	
01	03	02	09	02	04	34	Charge Battery Dry Fit	3
01	03	02	09	02	04	35	Battery Dry Fit	3
01	03	02	09	02	04	36	Set Slang Las and Spray	3
01	03	02	09	02	04	37	Fire Gun	3
01	03	02	09	02	04	38	Tabung Acetilen	3
01	03	02	09	02	04	39	Derajat Celcius Termoline	3
01	03	02	09	02	04	04	Hood	3
01	03	02	09	02	04	40	Penghitung Bakteri	3
01	03	02	09	02	04	41	NyCounter Digital Stuart	3
01	03	02	09	02	04	42	Test Nitrit dan Hesi	3
01	03	02	09	02	04	43	Dissecting Set	3
01	03	02	09	02	04	44	Container Field Work	3
01	03	02	09	02	04	45	Baker Glass	3
01	03	02	09	02	04	46	Biological Sampling Kit	3
01	03	02	09	02	04	47	Bunsen Burner (Alat Nuklir, Biologi Dan Kimia)	3
01	03	02	09	02	04	48	Colony Counter	3
01	03	02	09	02	04	49	Destilator (Alat Nuklir, Biologi Dan Kimia)	3
01	03	02	09	02	04	05	Pakaian Pelindung	3
01	03	02	09	02	04	50	Dissecting Board	3
01	03	02	09	02	04	51	Erlenmeyer	3
01	03	02	09	02	04	52	Haemocytometer Improved Neubauer Pattern	3
01	03	02	09	02	04	53	Heamometer	3
01	03	02	09	02	04	54	Kotak Preparat	3
01	03	02	09	02	04	55	Live Cell For 35 Mm Projector	3
01	03	02	09	02	04	56	Live Cell For Projection Microscope	3
01	03	02	09	02	04	57	Medical Dissecting Set	3
01	03	02	09	02	04	58	Sedgewick Rafter	3
01	03	02	09	02	04	59	Tubing For Blood Diluting Pipet	3
01	03	02	09	02	04	60	Kit Dekontamination Perorangan	3
01	03	02	09	02	04	60	Ultra Violet Viewing Box and Lampu Ultraviolet	3
01	03	02	09	02	04	61	Paces Field Fischer	3
01	03	02	09	02	04	62	Masker 5000 Series Dual Cartridge Respirator	3
01	03	02	09	02	04	63	Alat Destilasi	3
01	03	02	09	02	04	64	Atomic Absorption Spectro Photometer	3
01	03	02	09	02	04	65	Botol Bod	3
01	03	02	09	02	04	66	Botol Reagent	3
01	03	02	09	02	04	67	Buret Biasa	3
01	03	02	09	02	04	68	Calcium Chloride Tower	3

Kode Akun	Kode Kelompok	Kode Jenis	Kode Objek	Kode Rincian Objek	Kode Sub Rincian Objek	Kode Sub-Sub Rincian Objek	Uraian Barang	Masa Manfaat (Tahun)
01	03	02	09	02	04	69	Filter Funnel	3
01	03	02	09	02	04	07	Detektor Persorangan	3
01	03	02	09	02	04	70	Gas Chromatography	3
01	03	02	09	02	04	71	Infra Red Spectrometer	3
01	03	02	09	02	04	72	Krus Porcelain	3
01	03	02	09	02	04	73	Liquid Chromatography	3
01	03	02	09	02	04	74	Mortas and Pistle Porcelain	3
01	03	02	09	02	04	75	Neraca Analitis	3
01	03	02	09	02	04	76	Penjepit Krus	3
01	03	02	09	02	04	77	Specifionography Bottle As Justed	3
01	03	02	09	02	04	78	Spectronic 20	3
01	03	02	09	02	04	79	Statif and Clamp	3
01	03	02	09	02	04	80	Pen Bedge Dosimeter	3
01	03	02	09	02	04	80	Tubidimeter Hach	3
01	03	02	09	02	04	81	Ultrasonic Cleaner (Alat Nuklir, Biologi Dan Kimia)	3
01	03	02	09	02	04	82	UV-VIS Spektrofotometer	3
01	03	02	09	02	04	83	Vacuum Filter Flask	3
01	03	02	09	02	04	84	Vacuum Microfilter Holder	3
01	03	02	09	02	04	85	Vacuometer (Alat Nuklir, Biologi Dan Kimia)	3
01	03	02	09	02	04	86	Portable Tubidimeter	3
01	03	02	09	02	04	87	Micro Filter All Glass Vacuum Filter Holder 47 Mm	3
01	03	02	09	02	04	88	Set Nubika Perorangan	3
01	03	02	09	02	04	89	Sepatu Pelindung	3
01	03	02	09	02	04	09	Radian/Dosimeter	3
01	03	02	09	02	04	90	Sarung Tangan Pelindung	3
01	03	02	09	02	04	91	Tablet + Difter Penjernih Air	3
01	03	02	09	02	04	92	Set Detektor Nuklir	3
01	03	02	09	02	04	93	Set Detektor Biologi	3
01	03	02	09	02	04	94	Set Meteorologi Lapangan	3
01	03	02	09	02	04	95	Ransus Deco Jeep	3
01	03	02	09	02	04	96	Decon Trallier	3
01	03	02	09	02	04	97	Mobil Unit Decon Trallier	3
01	03	02	09	02	04	98	Mobil Unit Laboratorium Nubika	3
01	03	02	09	02	04	99	Truck Alnus Nubika	3
01	03	02	09	03	01		<b>LASER</b>	
01	03	02	09	03	01	01	Binyal	5
01	03	02	09	04			<b>ALAT KHUSUS KEPOLISIAN</b>	
01	03	02	09	04	01		<b>ALAT KHUSUS KEPOLISIAN</b>	
01	03	02	09	04	01	01	NCS (Network Control System)	4
01	03	02	09	04	01	02	Satelit Base Station	4
01	03	02	09	04	01	03	Inteleigent Interconnect System	4
01	03	02	09	04	01	04	HF Satelite	4
01	03	02	09	04	01	05	Pusdalnis	4
01	03	02	09	04	01	06	Fly Away VSAT	4
01	03	02	09	04	01	07	GSP MAP 60 CSX	4
01	03	02	09	04	01	08	Iridium Satelite Mobil Phone	4
01	03	02	09	04	01	09	Iridium Satelite Fixed Phone	4
01	03	02	09	04	02		<b>ALAT DALMAS/ALAT DAKHURA</b>	
01	03	02	09	04	02	01	Helmet With Neck Cover	4
01	03	02	09	04	02	10	Rompi dan Pelindung Kaki/Tangan	4
01	03	02	09	04	02	11	Louncer	4
01	03	02	09	04	02	12	Rifle Granade	4
01	03	02	09	04	02	13	Air Teser	4
01	03	02	09	04	02	14	Recharging System	4
01	03	02	09	04	02	15	Tongkat Listrik	4
01	03	02	09	04	02	16	Alat Kejut	4
01	03	02	09	04	02	17	Reming Super - 7	4
01	03	02	09	04	02	18	Super - 7	4
01	03	02	09	04	02	19	Tongkat Panjang	4
01	03	02	09	04	02	02	Gas Masker	4
01	03	02	09	04	02	20	Tongkat Panjang Lecut	4
01	03	02	09	04	02	21	Launcher TAC 700	4
01	03	02	09	04	02	22	Adaptor PA-PA	4
01	03	02	09	04	02	23	Scuba Tank	4
01	03	02	09	04	02	24	Red Rounds	4
01	03	02	09	04	02	25	Purple Rounds	4
01	03	02	09	04	02	26	Green Rounds	4
01	03	02	09	04	02	27	Paper Spray	4
01	03	02	09	04	02	28	Tameng	4
01	03	02	09	04	02	29	Helm Dalmas	4
01	03	02	09	04	02	03	Canester	4
01	03	02	09	04	02	30	Alkom Dalmas	4
01	03	02	09	04	02	31	Kamera Digital	4
01	03	02	09	04	02	32	Flash Ball	4
01	03	02	09	04	02	33	Tali Dalmas	4
01	03	02	09	04	02	34	Multi Louncer	4
01	03	02	09	04	02	35	Catching Net	4
01	03	02	09	04	02	37	Rompi Lapangan	4
01	03	02	09	04	02	04	Anti Riot Shiled/Tameng PHH	4



Kode Akun	Kode Kelom pok	Kode Jenis	Kode Objek	Kode Rincian Objek	Kode Sub Rincian Objek	Kode Sub-Sub Rincian Objek	Urutan Barang	Masa Manfaat (Tahun)
01	03	02	09	04	02	05	Anti Riot Uniform/Rompi PHH	4
01	03	02	09	04	02	06	Public Address	4
01	03	02	09	04	02	07	Tongkat POLRI	4
01	03	02	09	04	02	08	Borgol	4
01	03	02	09	04	02	09	Mobile Barrier	4
01	03	02	09	04	03		<b>ALAT WANTEROR (PERLAWANAN TEROR)</b>	
01	03	02	09	04	03	01	Kacamata Pelindung	4
01	03	02	09	04	03	10	Field Dressing Tape To Webbing	4
01	03	02	09	04	03	11	Helim Tempur	4
01	03	02	09	04	03	12	Rompi Anti Peluru	4
01	03	02	09	04	03	13	Teropong Siang	4
01	03	02	09	04	03	14	Mask Gogle	4
01	03	02	09	04	03	15	Knee Protection	4
01	03	02	09	04	03	16	Elbow Protection	4
01	03	02	09	04	03	17	Sarung Tangan Kulit	4
01	03	02	09	04	03	18	Sebo Warna Hitam	4
01	03	02	09	04	03	19	15 Passenger Van	4
01	03	02	09	04	03	02	Pakaian Khusus Wanteror	4
01	03	02	09	04	03	20	Terrain Command Vehicle	4
01	03	02	09	04	03	21	Surefire951-Light	4
01	03	02	09	04	03	22	Laser Range Finder	4
01	03	02	09	04	03	23	Binoculars, Armored 7x35 (Rubber Coated) Blk or Gurn	4
01	03	02	09	04	03	24	Spotting Scopes, 25x Power W/Mil Dot Reticle and Tripod	4
01	03	02	09	04	03	25	Sharpshooter Drag Bag, Blackhawk	4
01	03	02	09	04	03	26	Cleaning Rods/Oil, Solvent, Brushes for 308 Cal	4
01	03	02	09	04	03	27	Utility Brush	4
01	03	02	09	04	03	28	Chamber Brush for All Calibers	4
01	03	02	09	04	03	29	Solvent, Copper	4
01	03	02	09	04	03	03	NVG-10	4
01	03	02	09	04	03	30	Gun Scrub, Can	4
01	03	02	09	04	03	32	Lubricant PP-10, Quick Scrub, Bottle	4
01	03	02	09	04	03	33	Camo Compacts	4
01	03	02	09	04	03	34	Type 'A' Sharpshooter's Completti Data Book System	4
01	03	02	09	04	03	35	Mini-Mag Light and Batteries (Police3 Marks Man)	4
01	03	02	09	04	03	36	Ammunition Ar101 (306cal) Wx200rd, Mag's, bead biaster SS Barei	4
01	03	02	09	04	03	37	Mounting Rings For Scope	4
01	03	02	09	04	03	38	Harris Bi-pod	4
01	03	02	09	04	03	39	Pelican Cases for AR10-T	4
01	03	02	09	04	03	04	GPS	4
01	03	02	09	04	03	40	Rifle Slings, for AR10-T	4
01	03	02	09	04	03	41	M4A1 Carbine, Plus 1 Magazine	4
01	03	02	09	04	03	42	ARMS Flip-Up Sight	4
01	03	02	09	04	03	43	M4A1 Rifle Slings	4
01	03	02	09	04	03	44	M4A1, Extra Magazines	4
01	03	02	09	04	03	45	Aimpoint (M4A1 Weapon Sights)	4
01	03	02	09	04	03	46	Glock 17 (Live Fire)	4
01	03	02	09	04	03	47	Remington 870, Shotgun	4
01	03	02	09	04	03	48	Londobridges, Radio Pouch	4
01	03	02	09	04	03	49	Londobridges, Molle Vest	4
01	03	03	09	04	03	05	Thermal Image Intensifier	4
01	03	04	09	04	03	50	Londobridges, Magazines Poch Adapted For Pistol	4
01	03	02	09	04	03	51	Pouch Magazines Horizontal	4
01	03	02	09	04	03	52	Pack Buttmolle LBT 2282C	4
01	03	02	09	04	03	53	Tactical Ballistic Plate Carrier	4
01	03	02	09	04	03	54	Ballistic Plates, Level III + Protektion	4
01	03	02	09	04	03	55	Ballistic Ladder Shield	4
01	03	02	09	04	03	56	Handcuffs	4
01	03	02	09	04	03	57	Flex Cuffs	4
01	03	02	09	04	03	58	Tactical Breaching Backpack	4
01	03	02	09	04	03	59	Gp 338 Radio, Charger Belt Clip, Antena	4
01	03	02	09	04	03	06	Mini Transmitter and Reciever	4
01	03	02	09	04	03	60	NIMH High Cap Battery	4
01	03	02	09	04	03	61	Remote Speaker Mikropone	4
01	03	02	09	04	03	62	TEA Tile II Headset, With PTT	4
01	03	02	09	04	03	63	GM338 Mobil Radio, Select 5, UHF (450-527MHz)	4
01	03	02	09	04	03	64	Wire Stripper/Cutter (Breacing)	4
01	03	02	09	04	03	65	M-2 Crimper (Breacing)	4
01	03	02	09	04	03	66	Bolt Cutter 36" (Breacing)	4
01	03	02	09	04	03	67	Bolt Cutter 18" (Breacing)	4
01	03	02	09	04	03	68	Hacksaw (Breacing)	4
01	03	02	09	04	03	69	Handsaw Wood, Rip, 36"-32"	4
01	03	02	09	04	03	07	Camouflage Paste	4
01	03	02	09	04	03	70	Quick saw - 14"	4
01	03	02	09	04	03	71	Exothermic Fourch Set	4
01	03	02	09	04	03	72	Storage Container, Plastic 3'x2'x2'	4
01	03	02	09	04	03	73	Breacing Too, Pouch	4
01	03	02	09	04	03	74	EOD Pouch	4
01	03	02	09	04	03	75	Internal Door Charge Satchels (Breacher's Satchels)	4
01	03	02	09	04	03	76	Dual Shock Tube Initiator	4

Kode Akun	Kode Kelm pak	Kode Jenis	Kode Objek	Kode Rincian Objek	Kode Sub Rincian Objek	Kode Sub-Sub Rincian Objek	Uraian Barang	Masa Manfaat (Tahun)
01	03	02	09	04	03	77	Single Shock tube Initiator	4
01	03	02	09	04	03	78	Handy Blaster Electric Firing Device	4
01	03	02	09	04	03	79	Omni Single Strand (Cooper) Duplex 20gauge Firing Wire	4
01	03	02	09	04	03	08	Escape Belt	4
01	03	02	09	04	03	80	Gloves, Pair, Kevlar Heavy Duty, Work	4
01	03	02	09	04	03	81	UV/A&Bprotective Eye Goggles	4
01	03	02	09	04	03	82	Router (Porter-Cable Trimmer)	4
01	03	02	09	04	03	83	Fireman's Axe	4
01	03	02	09	04	03	84	Hammer (Claw)	4
01	03	02	09	04	03	85	Ladder (One 12') Light Weight	4
01	03	02	09	04	03	86	Spray Glue	4
01	03	02	09	04	03	87	Nylon Cord (100')	4
01	03	02	09	04	03	88	One Large Oxygen Bottle, Full, Complete W/Cart	4
01	03	02	09	04	03	89	Stopwatches	4
01	03	02	09	04	03	09	Dehydrate	4
01	03	02	09	04	03	90	TEES Walblaster	4
01	03	02	09	04	03	91	Polythene Strips 1'x1/2'x8'	4
01	03	02	09	04	03	92	Thunderbolt Ram	4
01	03	02	09	04	03	93	Stick On Tape	4
01	03	02	09	04	03	94	Hearing N Listening	4
01	03	02	09	04	03	95	Secure Foto Transva	4
01	03	02	09	04	03	96	Write Blocking Device	4
01	03	02	09	04	03	97	Intelgent Audio Kit	4
01	03	02	09	04	03	98	Basic G 1.2 Bundle	4
01	03	02	09	04	04		<b>PERALATAN DETEKSI INTEL</b>	
01	03	02	09	04	04	01	Explosive Tector 6VD-04	4
01	03	02	09	04	04	10	Searchkit Fiberscope Non Conductive	4
01	03	02	09	04	04	11	Tustel Camera	4
01	03	02	09	04	04	12	Pinhole Camera WA	4
01	03	02	09	04	04	13	Pinhole Camera WD	4
01	03	02	09	04	04	14	Camera Dasi	4
01	03	02	09	04	04	15	Camera Rokok	4
01	03	02	09	04	04	16	Long Range Receiver TV-201	4
01	03	02	09	04	04	17	Receiver Audio/Video	4
01	03	02	09	04	04	18	Throughit Wall Listening Equipment	4
01	03	02	09	04	04	19	Video Surveillance and Ice Glass	4
01	03	02	09	04	04	02	Camera Jam Tangan	4
01	03	02	09	04	04	20	Penyadap Telepon	4
01	03	02	09	04	04	21	Watch Camera Transmitter	4
01	03	02	09	04	04	22	Taping Telephone	4
01	03	02	09	04	04	23	Pocket Camera AF-230	4
01	03	02	09	04	04	24	Snake Camera	4
01	03	02	09	04	04	25	Pen Transmitter	4
01	03	02	09	04	04	26	Button Camera	4
01	03	02	09	04	04	27	Transmitter Reciever	4
01	03	02	09	04	04	28	Cigarret Pac Camera	4
01	03	02	09	04	04	29	Screw Head Camera	4
01	03	02	09	04	04	03	Celluler Interceptor	4
01	03	02	09	04	04	30	Cellphone Video Camera	4
01	03	02	09	04	04	31	Pen Camera	4
01	03	02	09	04	04	32	Sun Glasses Camera	4
01	03	02	09	04	04	33	Reciever System PRS 5000, 3000	4
01	03	02	09	04	04	34	Bom Detector Rad-2	4
01	03	02	09	04	04	35	Explosive and Contra Band Detector	4
01	03	02	09	04	04	36	Anel Metal Detec Adjustable	4
01	03	02	09	04	04	37	Celluler Blocker MTB	4
01	03	02	09	04	04	38	Bug Allart	4
01	03	02	09	04	04	39	Letter Bomb Wood, Black	4
01	03	02	09	04	04	04	Digital Camera	4
01	03	02	09	04	04	40	Interfiring	4
01	03	02	09	04	04	41	Critical Spares For	4
01	03	02	09	04	04	42	Optional Capabilities	4
01	03	02	09	04	04	43	G 1.2 DP Verint	4
01	03	02	09	04	04	05	Digital Voice Rec S-1 330	4
01	03	02	09	04	04	06	Telepon Line Rec	4
01	03	02	09	04	04	07	Digital Handycam VHSC	4
01	03	02	09	04	04	08	Scan Mail Letter Bomb Detector	4
01	03	02	09	04	04	09	Viaiscope Remote Viewingsys Optic	4
01	03	02	09	04	05		<b>ALSUS LANTAS</b>	
01	03	02	09	04	05	01	Distometer	4
01	03	02	09	04	05	02	Simulator Alat Klinik Mergemudi	4
01	03	02	09	04	05	03	Emergency Hidroclink Power	4
01	03	02	09	04	05	04	Alat Ukur Kecepatan Ranmor	4
01	03	02	09	04	05	05	Alat Ukur Timbangan Ranmor	4
01	03	02	09	04	05	06	Alat Uji Kaca Gelap	4
01	03	02	09	04	05	07	Alat Traffic Control and Monitoring	4
01	03	02	09	04	05	08	Alat Pembuka Pintu/Kunci Mobil	4
01	03	02	09	04	06		<b>ALSUS RESERSE</b>	
01	03	02	09	04	06	01	TKP Kit	4

Kode Akun	Kode Kelas pok	Kode Jenis	Kode Objek	Kode Rincian Objek	Kode Sub Rincian Objek	Kode Sub-Sub Rincian Objek	Uraian Barang	Masa Manfaat (Tahun)
01	03	02	09	04	06	10	Money Scanner	4
01	03	02	09	04	06	11	Komputer Phantombild	4
01	03	02	09	04	06	12	Endoscope	4
01	03	02	09	04	06	13	Tes Kit Narkoba	4
01	03	02	09	04	06	14	GSM Tracknet System	4
01	03	02	09	04	06	02	Police Line	4
01	03	02	09	04	06	03	Vallion Defender 2000	4
01	03	02	09	04	06	04	Handwriting Analysis Instrument HC 100	4
01	03	02	09	04	06	05	Document Examiner Mic 940 Master	4
01	03	02	09	04	06	06	Questioned Document Kit	4
01	03	02	09	04	06	07	Portable Surveillance System	4
01	03	02	09	04	06	08	Video Camera Surveillance	4
01	03	02	09	04	06	09	Linen Tester	4
01	03	02	09	04	07		<b>ALSUS FOTOGRAFI KEPOLISIAN</b>	
01	03	02	09	04	07	01	Bateray Handycam	4
01	03	02	09	04	07	10	Nomor BB TKP	4
01	03	02	09	04	07	11	Roll Meter 10 m	4
01	03	02	09	04	07	12	Zoom Lens	4
01	03	02	09	04	07	13	Standard Lens	4
01	03	02	09	04	07	14	Micro Lens	4
01	03	02	09	04	07	15	Macro Lens	4
01	03	02	09	04	07	16	Lemari Suhu	4
01	03	02	09	04	07	17	Bak Pencuci Film	4
01	03	02	09	04	07	18	Tempat Slide	4
01	03	02	09	04	07	19	Wide Angle Lens	4
01	03	02	09	04	07	02	Lampu Handycam + Bateray	4
01	03	02	09	04	07	20	Blitz Yashica Pro 100	4
01	03	02	09	04	07	21	Enlarger Reproduksi	4
01	03	02	09	04	07	22	Layar Proyektor	4
01	03	02	09	04	07	23	Blitz Popular	4
01	03	02	09	04	07	24	Alat Pengering Foto	4
01	03	02	09	04	07	25	Ukuran Cahaya	4
01	03	02	09	04	07	26	Blower Brush	4
01	03	02	09	04	07	27	Blitz Mamiya	4
01	03	02	09	04	07	28	Roll Holder	4
01	03	02	09	04	07	29	Enlarger Lucky	4
01	03	02	09	04	07	03	Mesin Enlarger	4
01	03	02	09	04	07	30	Tripot Background	4
01	03	02	09	04	07	31	Background / Kertas Background	4
01	03	02	09	04	07	32	Reprovit	4
01	03	02	09	04	07	33	Processing Film	4
01	03	02	09	04	07	34	Negative Film Dryer Cabinet	4
01	03	02	09	04	07	35	Finger Print Camera	4
01	03	02	09	04	07	04	Bak Cuci Cetak	4
01	03	02	09	04	07	05	Lemari Camera	4
01	03	02	09	04	07	06	Payung Flash Lamp	4
01	03	02	09	04	07	07	Background	4
01	03	02	09	04	07	08	Bateray D708	4
01	03	02	09	04	07	09	Bateray Pack Camera	4
01	03	02	09	04	08		<b>ALSUS DAKTILOSKOPI</b>	
01	03	02	09	04	08	01	Stamping Kit	4
01	03	02	09	04	08	10	Laboratory Type Fuming Cabinet	4
01	03	02	09	04	08	11	Evidence Camera	4
01	03	02	09	04	08	12	Fingerprint Magnifier/Henry Disk	4
01	03	02	09	04	08	13	Traffic Identification Kit/Ps.511	4
01	03	02	09	04	08	14	Fingerprint Sprayer Gun Kit/Ps.135	4
01	03	02	09	04	08	15	Anti Petrefactor Mask	4
01	03	02	09	04	08	16	Regular Magnetic Latent Print Kit	4
01	03	02	09	04	08	17	Ketras Table Maxi Latent Print Brush	4
01	03	02	09	04	08	18	Comparator Cat PC-28	4
01	03	02	09	04	08	19	Latent Print Specialis Kit Cat-303	4
01	03	02	09	04	08	02	Professional Fp. Magnifier / Loop	4
01	03	02	09	04	08	20	Iodine Print Enhancer Cat-Dca. 1-6	4
01	03	02	09	04	08	21	Bulgery Squad Kit/Ps.117	4
01	03	02	09	04	08	22	Latent Print Kit Cat LP 304	4
01	03	02	09	04	08	23	Ransel Kit	4
01	03	02	09	04	08	24	Professional Fingerprint Magnifier/Loop	4
01	03	02	09	04	08	25	Compact Folding Fp. Kit/CFP 600	4
01	03	02	09	04	08	26	Wide Magnetic Brush	4
01	03	02	09	04	08	27	Fp Field Kit	4
01	03	02	09	04	08	28	Magnetic Latent Print Kit	4
01	03	02	09	04	08	29	Poly View	4
01	03	02	09	04	08	03	Forensic Light Source	4
01	03	02	09	04	08	30	Polylight	4
01	03	02	09	04	08	31	Laser Print Finger Detector	4
01	03	02	09	04	08	32	Finger Print Laboratories	4
01	03	02	09	04	08	33	AC Purpose Fuming Cabinet	4
01	03	02	09	04	08	34	Forensic Optical Comparator	4
01	03	02	09	04	08	35	Petroid Compositor	4



Kode Akun	Kode Kelom-pok	Kode Jenis	Kode Objek	Kode Rincian Objek	Kode Sub Rincian Objek	Kode Sub-Sub Rincian Objek	Uraian Barang	Masa Manfaat (Tahun)
01	03	04	02	06	02	09	Sumber dengan Penangkap	40
01	03	04	02	06	03		<b>BANGUNAN PEMBAWA AIR BERSIH/AIR BAKU</b>	
01	03	04	02	06	03	01	Saluran Pembawa Air Baku Terbuka	40
01	03	04	02	06	03	02	Saluran Pembawa Air Baku Tertutup	40
01	03	04	02	06	03	03	Bangunan Pembawa Air Bersih	40
01	03	04	02	06	04		<b>BANGUNAN PEMBUANG AIR BERSIH/AIR BAKU</b>	
01	03	04	02	06	04	01	Saluran Pembuang Air Cucian Air Baku	40
01	03	04	02	06	04	02	Saluran Pembuang Air Cucian Instalasi	40
01	03	04	02	06	04	03	Bangunan Pembuang Air Bersih/Baku	40
01	03	04	02	06	05		<b>BANGUNAN PELENGKAP AIR BERSIH/AIR BAKU</b>	
01	03	04	02	06	05	01	Bangunan Talang (Bangunan Pelengkap Air Bersih/air Baku)	40
01	03	04	02	06	05	10	Bangunan Pelengkap Air Bersih/Air Baku	40
01	03	04	02	06	05	02	Bangunan Syphon (Bangunan Pelengkap Air Bersih/air Baku)	40
01	03	04	02	06	05	03	Bangunan Gorong-Gorong (Bangunan Pelengkap Air Bersih/air Baku)	40
01	03	04	02	06	05	04	Bangunan Jembatan (Bangunan Pelengkap Air Bersih/air Baku)	40
01	03	04	02	06	05	05	Bangunan Penampung Air Baku	40
01	03	04	02	06	05	06	Bangunan Hidran Umum	40
01	03	04	02	06	05	07	Bangunan Mandi Cuci Kakus (MCK)	40
01	03	04	02	06	05	08	Bangunan Instalasi Bak Penampung/Reservoir Air Minum	40
01	03	04	02	06	05	09	Bangunan Booster Pump	40
01	03	04	02	07			<b>BANGUNAN AIR KOTOR</b>	
01	03	04	02	07	01		<b>BANGUNAN PEMBAWA AIR KOTOR</b>	
01	03	04	02	07	01	01	Saluran Pengumpul Air Hujan	40
01	03	04	02	07	01	02	Saluran Pengumpul Air Buangan Domestik	40
01	03	04	02	07	01	03	Saluran Pengumpul Air Buangan Industri	40
01	03	04	02	07	01	04	Saluran Pengumpul Air Buangan Pertanian	40
01	03	04	02	07	01	05	Bangunan Pembawa Air Kotor Standar	40
01	03	04	02	07	01	06	Bangunan Pembawa Air Kotor	40
01	03	04	02	07	01	07	Saluran Pengumpul Air Kotor	40
01	03	04	02	07	02		<b>BANGUNAN WADUK AIR KOTOR</b>	
01	03	04	02	07	02	01	Waduk Air Hujan	40
01	03	04	02	07	02	02	Waduk Air Buangan Domestik	40
01	03	04	02	07	02	03	Waduk Air Buangan Industri	40
01	03	04	02	07	02	04	Waduk Air Buangan Pertanian	40
01	03	04	02	07	02	05	Waduk Air Kotor	40
01	03	04	02	07	03		<b>BANGUNAN PEMBUANG AIR KOTOR</b>	
01	03	04	02	07	03	01	Saluran Pembuang Air Buangan Air Hujan	40
01	03	04	02	07	03	02	Saluran Pembuang Air Buangan Domestik	40
01	03	04	02	07	03	03	Saluran Pembuang Air Buangan Air Industri	40
01	03	04	02	07	03	04	Saluran Pembuang Air Buangan Air Pertanian	40
01	03	04	02	07	03	05	Bangunan Pembuangan Air Kotor Standar	40
01	03	04	02	07	04		<b>BANGUNAN PENGAMAN AIR KOTOR</b>	
01	03	04	02	07	04	01	Bangunan Pompa Air Hujan	40
01	03	04	02	07	04	02	Bangunan Pompa Air Buangan Domestik	40
01	03	04	02	07	04	03	Bangunan Pompa Air Buangan Industri	40
01	03	04	02	07	04	04	Bangunan Pompa Air Buangan Pertanian	40
01	03	04	02	07	04	05	Bangunan Pengamanan Air Kotor Standar	40
01	03	04	02	07	05		<b>BANGUNAN PELENGKAP AIR KOTOR</b>	
01	03	04	02	07	05	01	Bangunan Talang (Bangunan Pelengkap Air Kotor)	40
01	03	04	02	07	05	10	Bangunan Pelengkap Air Kotor Standar	40
01	03	04	02	07	05	02	Bangunan Syphon (Bangunan Pelengkap Air Kotor)	40
01	03	04	02	07	05	03	Bangunan Gorong-Gorong (Bangunan Pelengkap Air Kotor)	40
01	03	04	02	07	05	04	Bangunan Jembatan (Bangunan Pelengkap Air Kotor)	40
01	03	04	02	07	05	05	Bangunan Bak Kontrol/Man Hole	40
01	03	04	02	07	05	06	Saluran Air Kotor Sambungan Dari Rumah	40
01	03	04	02	07	05	07	Bangunan (Box) Culvert	40
01	03	04	02	07	05	08	Multiple Pipa Arches	40
01	03	04	02	07	05	09	Bangunan Plat Deker	40
01	03	04	03				<b>INSTALASI</b>	
01	03	04	03	01			<b>INSTALASI AIR BERSIH / AIR BAKU</b>	
01	03	04	03	01	01		<b>INSTALASI AIR PERMUKAAN</b>	
01	03	04	03	01	01	01	Instalasi Air Permukaan Kapasitas Kecil	30
01	03	04	03	01	01	02	Instalasi Air Permukaan Kapasitas Sedang	30
01	03	04	03	01	01	03	Instalasi Air Permukaan Kapasitas Besar	30
01	03	04	03	01	01	04	Bangunan Air Muka Tanah	30
01	03	04	03	01	02		<b>INSTALASI AIR SUMBER / MATA AIR</b>	
01	03	04	03	01	02	01	Instalasi Air Sumber / Mata Air Kapasitas Kecil	30
01	03	04	03	01	02	02	Instalasi Air Sumber / Mata Air Kapasitas Sedang	30
01	03	04	03	01	02	03	Instalasi Air Sumber / Mata Air Kapasitas Besar	30
01	03	04	03	01	02	04	Bangunan Sumber Muka Air/ Mata Air	30
01	03	04	03	01	03		<b>INSTALASI AIR TANAH DALAM</b>	
01	03	04	03	01	03	01	Instalasi Air Tanah Dalam Kapasitas Kecil	30
01	03	04	03	01	03	02	Instalasi Air Tanah Dalam Kapasitas Sedang	30
01	03	04	03	01	03	03	Instalasi Air Tanah Dalam Kapasitas Besar	30
01	03	04	03	01	04		<b>INSTALASI AIR TANAH DANGKAL</b>	
01	03	04	03	01	04	01	Instalasi Air Tanah Dangkal Kapasitas Kecil	30
01	03	04	03	01	04	02	Instalasi Air Tanah Dangkal Kapasitas Sedang	30
01	03	04	03	01	04	03	Instalasi Air Tanah Dangkal Kapasitas Besar	30
01	03	04	03	01	04	04	Instalasi Air Tanah Dangkal	30

Kode Akun	Kode Kelas	Kode Jenis	Kode Objek	Kode Rincian Objek	Kode Sub Rincian Objek	Kode Sub-Sub Rincian Objek	Uraian Barang	Masa Manfaat (Tahun)
01	03	04	03	05	06	02	Instalasi PLTN Kapasitas Sedang	40
01	03	04	03	05	06	03	Instalasi PLTN Kapasitas Besar	40
01	03	04	03	05	07		<b>INSTALASI PEMBANGKIT LISTRIK TENAGA GAS (PLTG)</b>	
01	03	04	03	05	07	01	Instalasi PLTG Kapasitas Kecil	40
01	03	04	03	05	07	02	Instalasi PLTG Kapasitas Sedang	40
01	03	04	03	05	07	03	Instalasi PLTG Kapasitas Besar	40
01	03	04	03	05	08		<b>INSTALASI PEMBANGKIT LISTRIK TENAGA PANAS BUMI (PLTP)</b>	
01	03	04	03	05	08	01	Instalasi PLTP Kapasitas Kecil	40
01	03	04	03	05	08	02	Instalasi PLTP Kapasitas Sedang	40
01	03	04	03	05	08	03	Instalasi PLTP Kapasitas Besar	40
01	03	04	03	05	09		<b>INSTALASI PEMBANGKIT LISTRIK TENAGA SURYA (PLTS)</b>	
01	03	04	03	05	09	01	Instalasi PLTS Kapasitas Kecil	40
01	03	04	03	05	09	02	Instalasi PLTS Kapasitas Sedang	40
01	03	04	03	05	09	03	Instalasi PLTS Kapasitas Besar	40
01	03	04	03	05	09	04	Instalasi Pembangkit Listrik Tenaga Surya (PLTS) Standar	40
01	03	04	03	05	10		<b>INSTALASI PEMBANGKIT LISTRIK TENAGA BIOGAS (PLTB)</b>	
01	03	04	03	05	10	01	Instalasi PLTB Kapasitas Kecil	40
01	03	04	03	05	10	02	Instalasi PLTB Kapasitas Sedang	40
01	03	04	03	05	10	03	Instalasi PLTB Kapasitas Besar	40
01	03	04	03	05	10	04	Instalasi Pembangkit Listrik Tenaga Biogas (PLTB) Standar	40
01	03	04	03	05	11		<b>INSTALASI PEMBANGKIT LISTRIK TENAGA SAMUDERA / GELOMBANG SAMUDERA</b>	
01	03	04	03	05	11	01	Instalasi PLTSM Kapasitas Kecil	40
01	03	04	03	05	11	02	Instalasi PLTSM Kapasitas Sedang	40
01	03	04	03	05	11	03	Instalasi PLTSM Kapasitas Besar	40
01	03	04	03	05	11	04	Instalasi Pembangkit Listrik Tenaga Samudera/ Gelombang Samudera	40
01	03	04	03	06			<b>INSTALASI GARDU LISTRIK</b>	
01	03	04	03	06	01		<b>INSTALASI GARDU LISTRIK INDUK</b>	
01	03	04	03	06	01	01	Instalasi Gardu Listrik Induk Kapasitas Kecil	40
01	03	04	03	06	01	02	Instalasi Gardu Listrik Induk Kapasitas Sedang	40
01	03	04	03	06	01	03	Instalasi Gardu Listrik Induk Kapasitas Besar	40
01	03	04	03	06	01	04	Instalasi Gardu Induk Standar	40
01	03	04	03	06	02		<b>INSTALASI GARDU LISTRIK DISTRIBUSI</b>	
01	03	04	03	06	02	01	Instalasi Gardu Listrik Distribusi Kapasitas Kecil	40
01	03	04	03	06	02	02	Instalasi Gardu Listrik Distribusi Kapasitas Sedang	40
01	03	04	03	06	02	03	Instalasi Gardu Listrik Distribusi Kapasitas Besar	40
01	03	04	03	06	02	04	Instalasi Gardu Distribusi Standar	40
01	03	04	03	06	03		<b>INSTALASI PUSAT PENGATUR LISTRIK</b>	
01	03	04	03	06	03	01	Instalasi Pusat Pengatur Listrik Kapasitas Kecil	40
01	03	04	03	06	03	02	Instalasi Pusat Pengatur Listrik Kapasitas Sedang	40
01	03	04	03	06	03	03	Instalasi Pusat Pengatur Listrik Kapasitas Besar	40
01	03	04	03	06	03	04	Instalasi Pusat Pengatur Listrik Standar	40
01	03	04	03	07			<b>INSTALASI PERTAHANAN</b>	
01	03	04	03	07	01		<b>INSTALASI PERTAHANAN DI DARAT</b>	
01	03	04	03	07	01	01	Instalasi Radar	30
01	03	04	03	07	01	02	Instalasi Perkubuan	30
01	03	04	03	07	01	03	Instalasi Peluru Kendali (Rudal)	30
01	03	04	03	07	01	04	Instalasi Komunikasi Elektronik (KOMLEK)	30
01	03	04	03	07	01	05	Instalasi Benteng	30
01	03	04	03	07	01	06	Instalasi Pertahanan Didarat Standar	30
01	03	04	03	08			<b>INSTALASI GAS</b>	
01	03	04	03	08	01		<b>INSTALASI GARDU GAS</b>	
01	03	04	03	08	01	01	Instalasi Gardu Gas LPG	30
01	03	04	03	08	01	02	Instalasi Gardu Gas LNG	30
01	03	04	03	08	02		<b>INSTALASI JARINGAN PIPA GAS</b>	
01	03	04	03	08	02	01	Instalasi Jaringan Pipa Gas Primer	30
01	03	04	03	08	02	02	Instalasi Jaringan Pipa Gas Sekunder	30
01	03	04	03	08	02	03	Instalasi Jaringan Pipa Gas	30
01	03	04	03	08	03		<b>INSTALASI PENGOLAHAN GAS</b>	
01	03	04	03	08	03	01	Instalasi Pengolahan Gas Aga	30
01	03	04	03	08	03	02	Instalasi Pengolahan Gas Propana	30
01	03	04	03	09			<b>INSTALASI PENGAMAN</b>	
01	03	04	03	09	01		<b>INSTALASI PENGAMAN PENANGKAL PETIR</b>	
01	03	04	03	09	01	01	Instalasi Penangkal Petir Manual	20
01	03	04	03	09	01	02	Instalasi Penangkal Petir Komputerisasi	20
01	03	04	03	09	01	03	Instalasi Pengamanan Penangkal Petir	20
01	03	04	03	09	02		<b>INSTALASI REAKTOR NUKLIR</b>	
01	03	04	03	09	02	01	Instalasi Elemen Bahan	20
01	03	04	03	09	02	02	Instalasi Produksi Elemen Bahan Reaktor Nuklir	20
01	03	04	03	09	02	03	Instalasi Elemen Bakar Eksperimental	20
01	03	04	03	09	02	04	Instalasi Radio Metalurgi	20
01	03	04	03	09	02	05	Instalasi Pemurnian Uranium	20
01	03	04	03	09	02	06	Instalasi Electron Beam Machine	20
01	03	04	03	09	02	07	Instalasi Irradiator	20
01	03	04	03	09	03		<b>INSTALASI PENGOLAHAN LIMBAH RADIO AKTIF</b>	
01	03	04	03	09	03	01	Instalasi Pengolahan Limbah Radio Aktif Cair	20
01	03	04	03	09	03	02	Instalasi Pengolahan Limbah Radio Aktif Padat	20
01	03	04	03	09	03	03	Instalasi Pengolahan Limbah Radio Aktif Gas	20
01	03	04	03	10			<b>INSTALASI LAIN</b>	
01	03	04	03	10	01		<b>INSTALASI LAIN</b>	

Kode Akun	Kode Kelas	Kode Jenis	Kode Objek	Kode Rincian Objek	Kode Sub Rincian Objek	Kode Sub-Sub Rincian Objek	Uraian Barang	Masa Manfaat (Tahun)
01	03	04	03	05	06	02	Instalasi PLTN Kapasitas Sedang	40
01	03	04	03	05	06	03	Instalasi PLTN Kapasitas Besar	40
01	03	04	03	05	07		<b>INSTALASI PEMBANGKIT LISTRIK TENAGA GAS (PLTG)</b>	
01	03	04	03	05	07	01	Instalasi PLTG Kapasitas Kecil	40
01	03	04	03	05	07	02	Instalasi PLTG Kapasitas Sedang	40
01	03	04	03	05	07	03	Instalasi PLTG Kapasitas Besar	40
01	03	04	03	05	08		<b>INSTALASI PEMBANGKIT LISTRIK TENAGA PANAS BUMI (PLTP)</b>	
01	03	04	03	05	08	01	Instalasi PLTP Kapasitas Kecil	40
01	03	04	03	05	08	02	Instalasi PLTP Kapasitas Sedang	40
01	03	04	03	05	08	03	Instalasi PLTP Kapasitas Besar	40
01	03	04	03	05	09		<b>INSTALASI PEMBANGKIT LISTRIK TENAGA SURYA (PLTS)</b>	
01	03	04	03	05	09	01	Instalasi PLTS Kapasitas Kecil	40
01	03	04	03	05	09	02	Instalasi PLTS Kapasitas Sedang	40
01	03	04	03	05	09	03	Instalasi PLTS Kapasitas Besar	40
01	03	04	03	05	09	04	Instalasi Pembangkit Listrik Tenaga Surya (PLTS) Standar	40
01	03	04	03	05	10		<b>INSTALASI PEMBANGKIT LISTRIK TENAGA BIOGAS (PLTB)</b>	
01	03	04	03	05	10	01	Instalasi PLTB Kapasitas Kecil	40
01	03	04	03	05	10	02	Instalasi PLTB Kapasitas Sedang	40
01	03	04	03	05	10	03	Instalasi PLTB Kapasitas Besar	40
01	03	04	03	05	10	04	Instalasi Pembangkit Listrik Tenaga Biogas (PLTB) Standar	40
01	03	04	03	05	11		<b>INSTALASI PEMBANGKIT LISTRIK TENAGA SAMUDERA / GELOMBANG SAMUDERA</b>	
01	03	04	03	05	11	01	Instalasi PLTSM Kapasitas Kecil	40
01	03	04	03	05	11	02	Instalasi PLTSM Kapasitas Sedang	40
01	03	04	03	05	11	03	Instalasi PLTSM Kapasitas Besar	40
01	03	04	03	05	11	04	Instalasi Pembangkit Listrik Tenaga Samudera/ Gelombang Samudera	40
01	03	04	03	06			<b>INSTALASI GARDU LISTRIK</b>	
01	03	04	03	06	01		<b>INSTALASI GARDU LISTRIK INDUK</b>	
01	03	04	03	06	01	01	Instalasi Gardu Listrik Induk Kapasitas Kecil	40
01	03	04	03	06	01	02	Instalasi Gardu Listrik Induk Kapasitas Sedang	40
01	03	04	03	06	01	03	Instalasi Gardu Listrik Induk Kapasitas Besar	40
01	03	04	03	06	01	04	Instalasi Gardu Induk Standar	40
01	03	04	03	06	02		<b>INSTALASI GARDU LISTRIK DISTRIBUSI</b>	
01	03	04	03	06	02	01	Instalasi Gardu Listrik Distribusi Kapasitas Kecil	40
01	03	04	03	06	02	02	Instalasi Gardu Listrik Distribusi Kapasitas Sedang	40
01	03	04	03	06	02	03	Instalasi Gardu Listrik Distribusi Kapasitas Besar	40
01	03	04	03	06	02	04	Instalasi Gardu Distribusi Standar	40
01	03	04	03	06	03		<b>INSTALASI PUSAT PENGATUR LISTRIK</b>	
01	03	04	03	06	03	01	Instalasi Pusat Pengatur Listrik Kapasitas Kecil	40
01	03	04	03	06	03	02	Instalasi Pusat Pengatur Listrik Kapasitas Sedang	40
01	03	04	03	06	03	03	Instalasi Pusat Pengatur Listrik Kapasitas Besar	40
01	03	04	03	06	03	04	Instalasi Pusat Pengatur Listrik Standar	40
01	03	04	03	07			<b>INSTALASI PERTAHANAN</b>	
01	03	04	03	07	01		<b>INSTALASI PERTAHANAN DI DARAT</b>	
01	03	04	03	07	01	01	Instalasi Radar	30
01	03	04	03	07	01	02	Instalasi Perkubuan	30
01	03	04	03	07	01	03	Instalasi Peluru Kendali (Rudal)	30
01	03	04	03	07	01	04	Instalasi Komunikasi Elektronik (KOMLEK)	30
01	03	04	03	07	01	05	Instalasi Benteng	30
01	03	04	03	07	01	06	Instalasi Pertahanan Didarat Standar	30
01	03	04	03	08			<b>INSTALASI GAS</b>	
01	03	04	03	08	01		<b>INSTALASI GARDU GAS</b>	
01	03	04	03	08	01	01	Instalasi Gardu Gas LPG	30
01	03	04	03	08	01	02	Instalasi Gardu Gas LNG	30
01	03	04	03	08	02		<b>INSTALASI JARINGAN PIPA GAS</b>	
01	03	04	03	08	02	01	Instalasi Jaringan Pipa Gas Primer	30
01	03	04	03	08	02	02	Instalasi Jaringan Pipa Gas Sekunder	30
01	03	04	03	08	02	03	Instalasi Jaringan Pipa Gas	30
01	03	04	03	08	03		<b>INSTALASI PENGOLAHAN GAS</b>	
01	03	04	03	08	03	01	Instalasi Pengolahan Gas Aga	30
01	03	04	03	08	03	02	Instalasi Pengolahan Gas Propana	30
01	03	04	03	09			<b>INSTALASI PENGAMAN</b>	
01	03	04	03	09	01		<b>INSTALASI PENGAMAN PENANGKAL PETIR</b>	
01	03	04	03	09	01	01	Instalasi Penangkal Petir Manual	20
01	03	04	03	09	01	02	Instalasi Penangkal Petir Komputerisasi	20
01	03	04	03	09	01	03	Instalasi Pengamanan Penangkal Petir	20
01	03	04	03	09	02		<b>INSTALASI REAKTOR NUKLIR</b>	
01	03	04	03	09	02	01	Instalasi Elemen Bahan	20
01	03	04	03	09	02	02	Instalasi Produksi Elemen Bahan Reaktor Nuklir	20
01	03	04	03	09	02	03	Instalasi Elemen Bakar Eksperimental	20
01	03	04	03	09	02	04	Instalasi Radio Metalurgi	20
01	03	04	03	09	02	05	Instalasi Pemurnian Uranium	20
01	03	04	03	09	02	06	Instalasi Electron Beam Machine	20
01	03	04	03	09	02	07	Instalasi Irradiator	20
01	03	04	03	09	03		<b>INSTALASI PENGOLAHAN LIMBAH RADIO AKTIF</b>	
01	03	04	03	09	03	01	Instalasi Pengolahan Limbah Radio Aktif Cair	20
01	03	04	03	09	03	02	Instalasi Pengolahan Limbah Radio Aktif Padat	20
01	03	04	03	09	03	03	Instalasi Pengolahan Limbah Radio Aktif Gas	20
01	03	04	03	10			<b>INSTALASI LAIN</b>	
01	03	04	03	10	01		<b>INSTALASI LAIN</b>	



Kode Akun	Kode Kelas	Kode Jenis	Kode Objek	Kode Rincian Objek	Kode Sub Rincian Objek	Kode Sub-Sub Rincian Objek	Uraian Barang	Masa Manfaat (Tahun)
01	03	04	03	05	06	02	Instalasi PLTN Kapasitas Sedang	40
01	03	04	03	05	06	03	Instalasi PLTN Kapasitas Besar	40
01	03	04	03	05	07		<b>INSTALASI PEMBANGKIT LISTRIK TENAGA GAS (PLTG)</b>	
01	03	04	03	05	07	01	Instalasi PLTG Kapasitas Kecil	40
01	03	04	03	05	07	02	Instalasi PLTG Kapasitas Sedang	40
01	03	04	03	05	07	03	Instalasi PLTG Kapasitas Besar	40
01	03	04	03	05	08		<b>INSTALASI PEMBANGKIT LISTRIK TENAGA PANAS BUMI (PLTP)</b>	
01	03	04	03	05	08	01	Instalasi PLTP Kapasitas Kecil	40
01	03	04	03	05	08	02	Instalasi PLTP Kapasitas Sedang	40
01	03	04	03	05	08	03	Instalasi PLTP Kapasitas Besar	40
01	03	04	03	05	09		<b>INSTALASI PEMBANGKIT LISTRIK TENAGA SURYA (PLTS)</b>	
01	03	04	03	05	09	01	Instalasi PLTS Kapasitas Kecil	40
01	03	04	03	05	09	02	Instalasi PLTS Kapasitas Sedang	40
01	03	04	03	05	09	03	Instalasi PLTS Kapasitas Besar	40
01	03	04	03	05	09	04	Instalasi Pembangkit Listrik Tenaga Surya (PLTS) Standar	40
01	03	04	03	05	10		<b>INSTALASI PEMBANGKIT LISTRIK TENAGA BIOGAS (PLTB)</b>	
01	03	04	03	05	10	01	Instalasi PLTB Kapasitas Kecil	40
01	03	04	03	05	10	02	Instalasi PLTB Kapasitas Sedang	40
01	03	04	03	05	10	03	Instalasi PLTB Kapasitas Besar	40
01	03	04	03	05	10	04	Instalasi Pembangkit Listrik Tenaga Biogas (PLTB) Standar	40
01	03	04	03	05	11		<b>INSTALASI PEMBANGKIT LISTRIK TENAGA SAMUDERA / GELOMBANG SAMUDERA</b>	
01	03	04	03	05	11	01	Instalasi PLTSM Kapasitas Kecil	40
01	03	04	03	05	11	02	Instalasi PLTSM Kapasitas Sedang	40
01	03	04	03	05	11	03	Instalasi PLTSM Kapasitas Besar	40
01	03	04	03	05	11	04	Instalasi Pembangkit Listrik Tenaga Samudera/ Gelombang Samudera	40
01	03	04	03	06			<b>INSTALASI GARDU LISTRIK</b>	
01	03	04	03	06	01		<b>INSTALASI GARDU LISTRIK INDUK</b>	
01	03	04	03	06	01	01	Instalasi Gardu Listrik Induk Kapasitas Kecil	40
01	03	04	03	06	01	02	Instalasi Gardu Listrik Induk Kapasitas Sedang	40
01	03	04	03	06	01	03	Instalasi Gardu Listrik Induk Kapasitas Besar	40
01	03	04	03	06	01	04	Instalasi Gardu Induk Standar	40
01	03	04	03	06	02		<b>INSTALASI GARDU LISTRIK DISTRIBUSI</b>	
01	03	04	03	06	02	01	Instalasi Gardu Listrik Distribusi Kapasitas Kecil	40
01	03	04	03	06	02	02	Instalasi Gardu Listrik Distribusi Kapasitas Sedang	40
01	03	04	03	06	02	03	Instalasi Gardu Listrik Distribusi Kapasitas Besar	40
01	03	04	03	06	02	04	Instalasi Gardu Distribusi Standar	40
01	03	04	03	06	03		<b>INSTALASI PUSAT PENGATUR LISTRIK</b>	
01	03	04	03	06	03	01	Instalasi Pusat Pengatur Listrik Kapasitas Kecil	40
01	03	04	03	06	03	02	Instalasi Pusat Pengatur Listrik Kapasitas Sedang	40
01	03	04	03	06	03	03	Instalasi Pusat Pengatur Listrik Kapasitas Besar	40
01	03	04	03	06	03	04	Instalasi Pusat Pengatur Listrik Standar	40
01	03	04	03	07			<b>INSTALASI PERTAHANAN</b>	
01	03	04	03	07	01		<b>INSTALASI PERTAHANAN DI DARAT</b>	
01	03	04	03	07	01	01	Instalasi Radar	30
01	03	04	03	07	01	02	Instalasi Perkubuan	30
01	03	04	03	07	01	03	Instalasi Peluru Kendali (Rudal)	30
01	03	04	03	07	01	04	Instalasi Komunikasi Elektronik (KOMLEK)	30
01	03	04	03	07	01	05	Instalasi Benteng	30
01	03	04	03	07	01	06	Instalasi Pertahanan Didarat Standar	30
01	03	04	03	08			<b>INSTALASI GAS</b>	
01	03	04	03	08	01		<b>INSTALASI GARDU GAS</b>	
01	03	04	03	08	01	01	Instalasi Gardu Gas LPG	30
01	03	04	03	08	01	02	Instalasi Gardu Gas LNG	30
01	03	04	03	08	02		<b>INSTALASI JARINGAN PIPA GAS</b>	
01	03	04	03	08	02	01	Instalasi Jaringan Pipa Gas Primer	30
01	03	04	03	08	02	02	Instalasi Jaringan Pipa Gas Sekunder	30
01	03	04	03	08	02	03	Instalasi Jaringan Pipa Gas	30
01	03	04	03	08	03		<b>INSTALASI PENGOLAHAN GAS</b>	
01	03	04	03	08	03	01	Instalasi Pengolahan Gas Aga	30
01	03	04	03	08	03	02	Instalasi Pengolahan Gas Propana	30
01	03	04	03	09			<b>INSTALASI PENGAMAN</b>	
01	03	04	03	09	01		<b>INSTALASI PENGAMAN PENANGKAL PETIR</b>	
01	03	04	03	09	01	01	Instalasi Penangkal Petir Manual	20
01	03	04	03	09	01	02	Instalasi Penangkal Petir Komputerisasi	20
01	03	04	03	09	01	03	Instalasi Pengamanan Penangkal Petir	20
01	03	04	03	09	02		<b>INSTALASI REAKTOR NUKLIR</b>	
01	03	04	03	09	02	01	Instalasi Elemen Bahan	20
01	03	04	03	09	02	02	Instalasi Produksi Elemen Bahan Reaktor Nuklir	20
01	03	04	03	09	02	03	Instalasi Elemen Bakar Eksperimental	20
01	03	04	03	09	02	04	Instalasi Radio Metalurgi	20
01	03	04	03	09	02	05	Instalasi Pemurnian Uranium	20
01	03	04	03	09	02	06	Instalasi Electron Beam Machine	20
01	03	04	03	09	02	07	Instalasi Irradiator	20
01	03	04	03	09	03		<b>INSTALASI PENGOLAHAN LIMBAH RADIO AKTIF</b>	
01	03	04	03	09	03	01	Instalasi Pengolahan Limbah Radio Aktif Cair	20
01	03	04	03	09	03	02	Instalasi Pengolahan Limbah Radio Aktif Padat	20
01	03	04	03	09	03	03	Instalasi Pengolahan Limbah Radio Aktif Gas	20
01	03	04	03	10			<b>INSTALASI LAIN</b>	
01	03	04	03	10	01		<b>INSTALASI LAIN</b>	

Kode Akun	Kode Kelas	Kode Jenis	Kode Objek	Kode Rincian Objek	Kode Sub Rincian Objek	Kode Sub-Sub Rincian Objek	Uraian Barang	Masa Manfaat (Tahun)
01	03	04	03	05	06	02	Instalasi PLTN Kapasitas Sedang	40
01	03	04	03	05	06	03	Instalasi PLTN Kapasitas Besar	40
01	03	04	03	05	07		<b>INSTALASI PEMBANGKIT LISTRIK TENAGA GAS (PLTG)</b>	
01	03	04	03	05	07	01	Instalasi PLTG Kapasitas Kecil	40
01	03	04	03	05	07	02	Instalasi PLTG Kapasitas Sedang	40
01	03	04	03	05	07	03	Instalasi PLTG Kapasitas Besar	40
01	03	04	03	05	08		<b>INSTALASI PEMBANGKIT LISTRIK TENAGA PANAS BUMI (PLTP)</b>	
01	03	04	03	05	08	01	Instalasi PLTP Kapasitas Kecil	40
01	03	04	03	05	08	02	Instalasi PLTP Kapasitas Sedang	40
01	03	04	03	05	08	03	Instalasi PLTP Kapasitas Besar	40
01	03	04	03	05	09		<b>INSTALASI PEMBANGKIT LISTRIK TENAGA SURYA (PLTS)</b>	
01	03	04	03	05	09	01	Instalasi PLTS Kapasitas Kecil	40
01	03	04	03	05	09	02	Instalasi PLTS Kapasitas Sedang	40
01	03	04	03	05	09	03	Instalasi PLTS Kapasitas Besar	40
01	03	04	03	05	09	04	Instalasi Pembangkit Listrik Tenaga Surya (PLTS) Standar	40
01	03	04	03	05	10		<b>INSTALASI PEMBANGKIT LISTRIK TENAGA BIOGAS (PLTB)</b>	
01	03	04	03	05	10	01	Instalasi PLTB Kapasitas Kecil	40
01	03	04	03	05	10	02	Instalasi PLTB Kapasitas Sedang	40
01	03	04	03	05	10	03	Instalasi PLTB Kapasitas Besar	40
01	03	04	03	05	10	04	Instalasi Pembangkit Listrik Tenaga Biogas (PLTB) Standar	40
01	03	04	03	05	11		<b>INSTALASI PEMBANGKIT LISTRIK TENAGA SAMUDERA / GELOMBANG SAMUDERA</b>	
01	03	04	03	05	11	01	Instalasi PLTSM Kapasitas Kecil	40
01	03	04	03	05	11	02	Instalasi PLTSM Kapasitas Sedang	40
01	03	04	03	05	11	03	Instalasi PLTSM Kapasitas Besar	40
01	03	04	03	05	11	04	Instalasi Pembangkit Listrik Tenaga Samudera/ Gelombang Samudera	40
01	03	04	03	06			<b>INSTALASI GARDU LISTRIK</b>	
01	03	04	03	06	01		<b>INSTALASI GARDU LISTRIK INDUK</b>	
01	03	04	03	06	01	01	Instalasi Gardu Listrik Induk Kapasitas Kecil	40
01	03	04	03	06	01	02	Instalasi Gardu Listrik Induk Kapasitas Sedang	40
01	03	04	03	06	01	03	Instalasi Gardu Listrik Induk Kapasitas Besar	40
01	03	04	03	06	01	04	Instalasi Gardu Induk Standar	40
01	03	04	03	06	02		<b>INSTALASI GARDU LISTRIK DISTRIBUSI</b>	
01	03	04	03	06	02	01	Instalasi Gardu Listrik Distribusi Kapasitas Kecil	40
01	03	04	03	06	02	02	Instalasi Gardu Listrik Distribusi Kapasitas Sedang	40
01	03	04	03	06	02	03	Instalasi Gardu Listrik Distribusi Kapasitas Besar	40
01	03	04	03	06	02	04	Instalasi Gardu Distribusi Standar	40
01	03	04	03	06	03		<b>INSTALASI PUSAT PENGATUR LISTRIK</b>	
01	03	04	03	06	03	01	Instalasi Pusat Pengatur Listrik Kapasitas Kecil	40
01	03	04	03	06	03	02	Instalasi Pusat Pengatur Listrik Kapasitas Sedang	40
01	03	04	03	06	03	03	Instalasi Pusat Pengatur Listrik Kapasitas Besar	40
01	03	04	03	06	03	04	Instalasi Pusat Pengatur Listrik Standar	40
01	03	04	03	07			<b>INSTALASI PERTAHANAN</b>	
01	03	04	03	07	01		<b>INSTALASI PERTAHANAN DI DARAT</b>	
01	03	04	03	07	01	01	Instalasi Radar	30
01	03	04	03	07	01	02	Instalasi Perkubuan	30
01	03	04	03	07	01	03	Instalasi Peluru Kendali (Rudal)	30
01	03	04	03	07	01	04	Instalasi Komunikasi Elektronik (KOMLEK)	30
01	03	04	03	07	01	05	Instalasi Benteng	30
01	03	04	03	07	01	06	Instalasi Pertahanan Didarat Standar	30
01	03	04	03	08			<b>INSTALASI GAS</b>	
01	03	04	03	08	01		<b>INSTALASI GARDU GAS</b>	
01	03	04	03	08	01	01	Instalasi Gardu Gas LPG	30
01	03	04	03	08	01	02	Instalasi Gardu Gas LNG	30
01	03	04	03	08	02		<b>INSTALASI JARINGAN PIPA GAS</b>	
01	03	04	03	08	02	01	Instalasi Jaringan Pipa Gas Primer	30
01	03	04	03	08	02	02	Instalasi Jaringan Pipa Gas Sekunder	30
01	03	04	03	08	02	03	Instalasi Jaringan Pipa Gas	30
01	03	04	03	08	03		<b>INSTALASI PENGOLAHAN GAS</b>	
01	03	04	03	08	03	01	Instalasi Pengolahan Gas Aga	30
01	03	04	03	08	03	02	Instalasi Pengolahan Gas Propana	30
01	03	04	03	09			<b>INSTALASI PENGAMAN</b>	
01	03	04	03	09	01		<b>INSTALASI PENGAMAN PENANGKAL PETIR</b>	
01	03	04	03	09	01	01	Instalasi Penangkal Petir Manual	20
01	03	04	03	09	01	02	Instalasi Penangkal Petir Komputerisasi	20
01	03	04	03	09	01	03	Instalasi Pengamanan Penangkal Petir	20
01	03	04	03	09	02		<b>INSTALASI REAKTOR NUKLIR</b>	
01	03	04	03	09	02	01	Instalasi Elemen Bahan	20
01	03	04	03	09	02	02	Instalasi Produksi Elemen Bahan Reaktor Nuklir	20
01	03	04	03	09	02	03	Instalasi Elemen Bakar Eksperimental	20
01	03	04	03	09	02	04	Instalasi Radio Metalurgi	20
01	03	04	03	09	02	05	Instalasi Pemurnian Uranium	20
01	03	04	03	09	02	06	Instalasi Electron Beam Machine	20
01	03	04	03	09	02	07	Instalasi Irradiator	20
01	03	04	03	09	03		<b>INSTALASI PENGOLAHAN LIMBAH RADIO AKTIF</b>	
01	03	04	03	09	03	01	Instalasi Pengolahan Limbah Radio Aktif Cair	20
01	03	04	03	09	03	02	Instalasi Pengolahan Limbah Radio Aktif Padat	20
01	03	04	03	09	03	03	Instalasi Pengolahan Limbah Radio Aktif Gas	20
01	03	04	03	10			<b>INSTALASI LAIN</b>	
01	03	04	03	10	01		<b>INSTALASI LAIN</b>	

Kode Akun	Kode Kelas	Kode Jenis	Kode Objek	Kode Rincian Objek	Kode Sub Rincian Objek	Kode Sub-Sub Rincian Objek	Uraian Barang	Masa Manfaat (Tahun)
01	03	04	03	05	06	02	Instalasi PLTN Kapasitas Sedang	40
01	03	04	03	05	06	03	Instalasi PLTN Kapasitas Besar	40
01	03	04	03	05	07		<b>INSTALASI PEMBANGKIT LISTRIK TENAGA GAS (PLTG)</b>	
01	03	04	03	05	07	01	Instalasi PLTG Kapasitas Kecil	40
01	03	04	03	05	07	02	Instalasi PLTG Kapasitas Sedang	40
01	03	04	03	05	07	03	Instalasi PLTG Kapasitas Besar	40
01	03	04	03	05	08		<b>INSTALASI PEMBANGKIT LISTRIK TENAGA PANAS BUMI (PLTP)</b>	
01	03	04	03	05	08	01	Instalasi PLTP Kapasitas Kecil	40
01	03	04	03	05	08	02	Instalasi PLTP Kapasitas Sedang	40
01	03	04	03	05	08	03	Instalasi PLTP Kapasitas Besar	40
01	03	04	03	05	09		<b>INSTALASI PEMBANGKIT LISTRIK TENAGA SURYA (PLTS)</b>	
01	03	04	03	05	09	01	Instalasi PLTS Kapasitas Kecil	40
01	03	04	03	05	09	02	Instalasi PLTS Kapasitas Sedang	40
01	03	04	03	05	09	03	Instalasi PLTS Kapasitas Besar	40
01	03	04	03	05	09	04	Instalasi Pembangkit Listrik Tenaga Surya (PLTS) Standar	40
01	03	04	03	05	10		<b>INSTALASI PEMBANGKIT LISTRIK TENAGA BIOGAS (PLTB)</b>	
01	03	04	03	05	10	01	Instalasi PLTB Kapasitas Kecil	40
01	03	04	03	05	10	02	Instalasi PLTB Kapasitas Sedang	40
01	03	04	03	05	10	03	Instalasi PLTB Kapasitas Besar	40
01	03	04	03	05	10	04	Instalasi Pembangkit Listrik Tenaga Biogas (PLTB) Standar	40
01	03	04	03	05	11		<b>INSTALASI PEMBANGKIT LISTRIK TENAGA SAMUDERA / GELOMBANG SAMUDERA</b>	
01	03	04	03	05	11	01	Instalasi PLTSM Kapasitas Kecil	40
01	03	04	03	05	11	02	Instalasi PLTSM Kapasitas Sedang	40
01	03	04	03	05	11	03	Instalasi PLTSM Kapasitas Besar	40
01	03	04	03	05	11	04	Instalasi Pembangkit Listrik Tenaga Samudera/ Gelombang Samudera	40
01	03	04	03	06			<b>INSTALASI GARDU LISTRIK</b>	
01	03	04	03	06	01		<b>INSTALASI GARDU LISTRIK INDUK</b>	
01	03	04	03	06	01	01	Instalasi Gardu Listrik Induk Kapasitas Kecil	40
01	03	04	03	06	01	02	Instalasi Gardu Listrik Induk Kapasitas Sedang	40
01	03	04	03	06	01	03	Instalasi Gardu Listrik Induk Kapasitas Besar	40
01	03	04	03	06	01	04	Instalasi Gardu Induk Standar	40
01	03	04	03	06	02		<b>INSTALASI GARDU LISTRIK DISTRIBUSI</b>	
01	03	04	03	06	02	01	Instalasi Gardu Listrik Distribusi Kapasitas Kecil	40
01	03	04	03	06	02	02	Instalasi Gardu Listrik Distribusi Kapasitas Sedang	40
01	03	04	03	06	02	03	Instalasi Gardu Listrik Distribusi Kapasitas Besar	40
01	03	04	03	06	02	04	Instalasi Gardu Distribusi Standar	40
01	03	04	03	06	03		<b>INSTALASI PUSAT PENGATUR LISTRIK</b>	
01	03	04	03	06	03	01	Instalasi Pusat Pengatur Listrik Kapasitas Kecil	40
01	03	04	03	06	03	02	Instalasi Pusat Pengatur Listrik Kapasitas Sedang	40
01	03	04	03	06	03	03	Instalasi Pusat Pengatur Listrik Kapasitas Besar	40
01	03	04	03	06	03	04	Instalasi Pusat Pengatur Listrik Standar	40
01	03	04	03	07			<b>INSTALASI PERTAHANAN</b>	
01	03	04	03	07	01		<b>INSTALASI PERTAHANAN DI DARAT</b>	
01	03	04	03	07	01	01	Instalasi Radar	30
01	03	04	03	07	01	02	Instalasi Perkubuan	30
01	03	04	03	07	01	03	Instalasi Peluru Kendali (Rudal)	30
01	03	04	03	07	01	04	Instalasi Komunikasi Elektronik (KOMLEK)	30
01	03	04	03	07	01	05	Instalasi Benteng	30
01	03	04	03	07	01	06	Instalasi Pertahanan Didarat Standar	30
01	03	04	03	08			<b>INSTALASI GAS</b>	
01	03	04	03	08	01		<b>INSTALASI GARDU GAS</b>	
01	03	04	03	08	01	01	Instalasi Gardu Gas LPG	30
01	03	04	03	08	01	02	Instalasi Gardu Gas LNG	30
01	03	04	03	08	02		<b>INSTALASI JARINGAN PIPA GAS</b>	
01	03	04	03	08	02	01	Instalasi Jaringan Pipa Gas Primer	30
01	03	04	03	08	02	02	Instalasi Jaringan Pipa Gas Sekunder	30
01	03	04	03	08	02	03	Instalasi Jaringan Pipa Gas	30
01	03	04	03	08	03		<b>INSTALASI PENGOLAHAN GAS</b>	
01	03	04	03	08	03	01	Instalasi Pengolahan Gas Aga	30
01	03	04	03	08	03	02	Instalasi Pengolahan Gas Propana	30
01	03	04	03	09			<b>INSTALASI PENGAMAN</b>	
01	03	04	03	09	01		<b>INSTALASI PENGAMAN PENANGKAL PETIR</b>	
01	03	04	03	09	01	01	Instalasi Penangkal Petir Manual	20
01	03	04	03	09	01	02	Instalasi Penangkal Petir Komputerisasi	20
01	03	04	03	09	01	03	Instalasi Pengamanan Penangkal Petir	20
01	03	04	03	09	02		<b>INSTALASI REAKTOR NUKLIR</b>	
01	03	04	03	09	02	01	Instalasi Elemen Bahan	20
01	03	04	03	09	02	02	Instalasi Produksi Elemen Bahan Reaktor Nuklir	20
01	03	04	03	09	02	03	Instalasi Elemen Bakar Eksperimental	20
01	03	04	03	09	02	04	Instalasi Radio Metalurgi	20
01	03	04	03	09	02	05	Instalasi Pemurnian Uranium	20
01	03	04	03	09	02	06	Instalasi Electron Beam Machine	20
01	03	04	03	09	02	07	Instalasi Irradiator	20
01	03	04	03	09	03		<b>INSTALASI PENGOLAHAN LIMBAH RADIO AKTIF</b>	
01	03	04	03	09	03	01	Instalasi Pengolahan Limbah Radio Aktif Cair	20
01	03	04	03	09	03	02	Instalasi Pengolahan Limbah Radio Aktif Padat	20
01	03	04	03	09	03	03	Instalasi Pengolahan Limbah Radio Aktif Gas	20
01	03	04	03	10			<b>INSTALASI LAIN</b>	
01	03	04	03	10	01		<b>INSTALASI LAIN</b>	



Kode Akun	Kode Kelas	Kode Jenis	Kode Objek	Kode Rincian Objek	Kode Sub Rincian Objek	Kode Sub-Sub Rincian Objek	Uraian Barang	Masa Manfaat (Tahun)
01	03	04	03	05	06	02	Instalasi PLTN Kapasitas Sedang	40
01	03	04	03	05	06	03	Instalasi PLTN Kapasitas Besar	40
01	03	04	03	05	07		<b>INSTALASI PEMBANGKIT LISTRIK TENAGA GAS (PLTG)</b>	
01	03	04	03	05	07	01	Instalasi PLTG Kapasitas Kecil	40
01	03	04	03	05	07	02	Instalasi PLTG Kapasitas Sedang	40
01	03	04	03	05	07	03	Instalasi PLTG Kapasitas Besar	40
01	03	04	03	05	08		<b>INSTALASI PEMBANGKIT LISTRIK TENAGA PANAS BUMI (PLTP)</b>	
01	03	04	03	05	08	01	Instalasi PLTP Kapasitas Kecil	40
01	03	04	03	05	08	02	Instalasi PLTP Kapasitas Sedang	40
01	03	04	03	05	08	03	Instalasi PLTP Kapasitas Besar	40
01	03	04	03	05	09		<b>INSTALASI PEMBANGKIT LISTRIK TENAGA SURYA (PLTS)</b>	
01	03	04	03	05	09	01	Instalasi PLTS Kapasitas Kecil	40
01	03	04	03	05	09	02	Instalasi PLTS Kapasitas Sedang	40
01	03	04	03	05	09	03	Instalasi PLTS Kapasitas Besar	40
01	03	04	03	05	09	04	Instalasi Pembangkit Listrik Tenaga Surya (PLTS) Standar	40
01	03	04	03	05	10		<b>INSTALASI PEMBANGKIT LISTRIK TENAGA BIOGAS (PLTB)</b>	
01	03	04	03	05	10	01	Instalasi PLTB Kapasitas Kecil	40
01	03	04	03	05	10	02	Instalasi PLTB Kapasitas Sedang	40
01	03	04	03	05	10	03	Instalasi PLTB Kapasitas Besar	40
01	03	04	03	05	10	04	Instalasi Pembangkit Listrik Tenaga Biogas (PLTB) Standar	40
01	03	04	03	05	11		<b>INSTALASI PEMBANGKIT LISTRIK TENAGA SAMUDERA / GELOMBANG SAMUDERA</b>	
01	03	04	03	05	11	01	Instalasi PLTSM Kapasitas Kecil	40
01	03	04	03	05	11	02	Instalasi PLTSM Kapasitas Sedang	40
01	03	04	03	05	11	03	Instalasi PLTSM Kapasitas Besar	40
01	03	04	03	05	11	04	Instalasi Pembangkit Listrik Tenaga Samudera/ Gelombang Samudera	40
01	03	04	03	06			<b>INSTALASI GARDU LISTRIK</b>	
01	03	04	03	06	01		<b>INSTALASI GARDU LISTRIK INDUK</b>	
01	03	04	03	06	01	01	Instalasi Gardu Listrik Induk Kapasitas Kecil	40
01	03	04	03	06	01	02	Instalasi Gardu Listrik Induk Kapasitas Sedang	40
01	03	04	03	06	01	03	Instalasi Gardu Listrik Induk Kapasitas Besar	40
01	03	04	03	06	01	04	Instalasi Gardu Induk Standar	40
01	03	04	03	06	02		<b>INSTALASI GARDU LISTRIK DISTRIBUSI</b>	
01	03	04	03	06	02	01	Instalasi Gardu Listrik Distribusi Kapasitas Kecil	40
01	03	04	03	06	02	02	Instalasi Gardu Listrik Distribusi Kapasitas Sedang	40
01	03	04	03	06	02	03	Instalasi Gardu Listrik Distribusi Kapasitas Besar	40
01	03	04	03	06	02	04	Instalasi Gardu Distribusi Standar	40
01	03	04	03	06	03		<b>INSTALASI PUSAT PENGATUR LISTRIK</b>	
01	03	04	03	06	03	01	Instalasi Pusat Pengatur Listrik Kapasitas Kecil	40
01	03	04	03	06	03	02	Instalasi Pusat Pengatur Listrik Kapasitas Sedang	40
01	03	04	03	06	03	03	Instalasi Pusat Pengatur Listrik Kapasitas Besar	40
01	03	04	03	06	03	04	Instalasi Pusat Pengatur Listrik Standar	40
01	03	04	03	07			<b>INSTALASI PERTAHANAN</b>	
01	03	04	03	07	01		<b>INSTALASI PERTAHANAN DI DARAT</b>	
01	03	04	03	07	01	01	Instalasi Radar	30
01	03	04	03	07	01	02	Instalasi Perkubuan	30
01	03	04	03	07	01	03	Instalasi Peluru Kendali (Rudal)	30
01	03	04	03	07	01	04	Instalasi Komunikasi Elektronik (KOMLEK)	30
01	03	04	03	07	01	05	Instalasi Benteng	30
01	03	04	03	07	01	06	Instalasi Pertahanan Didarat Standar	30
01	03	04	03	08			<b>INSTALASI GAS</b>	
01	03	04	03	08	01		<b>INSTALASI GARDU GAS</b>	
01	03	04	03	08	01	01	Instalasi Gardu Gas LPG	30
01	03	04	03	08	01	02	Instalasi Gardu Gas LNG	30
01	03	04	03	08	02		<b>INSTALASI JARINGAN PIPA GAS</b>	
01	03	04	03	08	02	01	Instalasi Jaringan Pipa Gas Primer	30
01	03	04	03	08	02	02	Instalasi Jaringan Pipa Gas Sekunder	30
01	03	04	03	08	02	03	Instalasi Jaringan Pipa Gas	30
01	03	04	03	08	03		<b>INSTALASI PENGOLAHAN GAS</b>	
01	03	04	03	08	03	01	Instalasi Pengolahan Gas Aga	30
01	03	04	03	08	03	02	Instalasi Pengolahan Gas Propana	30
01	03	04	03	09			<b>INSTALASI PENGAMAN</b>	
01	03	04	03	09	01		<b>INSTALASI PENGAMAN PENANGKAL PETIR</b>	
01	03	04	03	09	01	01	Instalasi Penangkal Petir Manual	20
01	03	04	03	09	01	02	Instalasi Penangkal Petir Komputerisasi	20
01	03	04	03	09	01	03	Instalasi Pengamanan Penangkal Petir	20
01	03	04	03	09	02		<b>INSTALASI REAKTOR NUKLIR</b>	
01	03	04	03	09	02	01	Instalasi Elemen Bahan	20
01	03	04	03	09	02	02	Instalasi Produksi Elemen Bahan Reaktor Nuklir	20
01	03	04	03	09	02	03	Instalasi Elemen Bakar Eksperimental	20
01	03	04	03	09	02	04	Instalasi Radio Metalurgi	20
01	03	04	03	09	02	05	Instalasi Pemurnian Uranium	20
01	03	04	03	09	02	06	Instalasi Electron Beam Machine	20
01	03	04	03	09	02	07	Instalasi Irradiator	20
01	03	04	03	09	03		<b>INSTALASI PENGOLAHAN LIMBAH RADIO AKTIF</b>	
01	03	04	03	09	03	01	Instalasi Pengolahan Limbah Radio Aktif Cair	20
01	03	04	03	09	03	02	Instalasi Pengolahan Limbah Radio Aktif Padat	20
01	03	04	03	09	03	03	Instalasi Pengolahan Limbah Radio Aktif Gas	20
01	03	04	03	10			<b>INSTALASI LAIN</b>	
01	03	04	03	10	01		<b>INSTALASI LAIN</b>	

Kode Akun	Kode Kelas	Kode Jenis	Kode Objek	Kode Rincian Objek	Kode Sub Rincian Objek	Kode Sub-Sub Rincian Objek	Uraian Barang	Masa Manfaat (Tahun)
01	03	04	03	05	06	02	Instalasi PLTN Kapasitas Sedang	40
01	03	04	03	05	06	03	Instalasi PLTN Kapasitas Besar	40
01	03	04	03	05	07		<b>INSTALASI PEMBANGKIT LISTRIK TENAGA GAS (PLTG)</b>	
01	03	04	03	05	07	01	Instalasi PLTG Kapasitas Kecil	40
01	03	04	03	05	07	02	Instalasi PLTG Kapasitas Sedang	40
01	03	04	03	05	07	03	Instalasi PLTG Kapasitas Besar	40
01	03	04	03	05	08		<b>INSTALASI PEMBANGKIT LISTRIK TENAGA PANAS BUMI (PLTP)</b>	
01	03	04	03	05	08	01	Instalasi PLTP Kapasitas Kecil	40
01	03	04	03	05	08	02	Instalasi PLTP Kapasitas Sedang	40
01	03	04	03	05	08	03	Instalasi PLTP Kapasitas Besar	40
01	03	04	03	05	09		<b>INSTALASI PEMBANGKIT LISTRIK TENAGA SURYA (PLTS)</b>	
01	03	04	03	05	09	01	Instalasi PLTS Kapasitas Kecil	40
01	03	04	03	05	09	02	Instalasi PLTS Kapasitas Sedang	40
01	03	04	03	05	09	03	Instalasi PLTS Kapasitas Besar	40
01	03	04	03	05	09	04	Instalasi Pembangkit Listrik Tenaga Surya (PLTS) Standar	40
01	03	04	03	05	10		<b>INSTALASI PEMBANGKIT LISTRIK TENAGA BIOGAS (PLTB)</b>	
01	03	04	03	05	10	01	Instalasi PLTB Kapasitas Kecil	40
01	03	04	03	05	10	02	Instalasi PLTB Kapasitas Sedang	40
01	03	04	03	05	10	03	Instalasi PLTB Kapasitas Besar	40
01	03	04	03	05	10	04	Instalasi Pembangkit Listrik Tenaga Biogas (PLTB) Standar	40
01	03	04	03	05	11		<b>INSTALASI PEMBANGKIT LISTRIK TENAGA SAMUDERA / GELOMBANG SAMUDERA</b>	
01	03	04	03	05	11	01	Instalasi PLTSM Kapasitas Kecil	40
01	03	04	03	05	11	02	Instalasi PLTSM Kapasitas Sedang	40
01	03	04	03	05	11	03	Instalasi PLTSM Kapasitas Besar	40
01	03	04	03	05	11	04	Instalasi Pembangkit Listrik Tenaga Samudera/ Gelombang Samudera	40
01	03	04	03	06			<b>INSTALASI GARDU LISTRIK</b>	
01	03	04	03	06	01		<b>INSTALASI GARDU LISTRIK INDUK</b>	
01	03	04	03	06	01	01	Instalasi Gardu Listrik Induk Kapasitas Kecil	40
01	03	04	03	06	01	02	Instalasi Gardu Listrik Induk Kapasitas Sedang	40
01	03	04	03	06	01	03	Instalasi Gardu Listrik Induk Kapasitas Besar	40
01	03	04	03	06	01	04	Instalasi Gardu Induk Standar	40
01	03	04	03	06	02		<b>INSTALASI GARDU LISTRIK DISTRIBUSI</b>	
01	03	04	03	06	02	01	Instalasi Gardu Listrik Distribusi Kapasitas Kecil	40
01	03	04	03	06	02	02	Instalasi Gardu Listrik Distribusi Kapasitas Sedang	40
01	03	04	03	06	02	03	Instalasi Gardu Listrik Distribusi Kapasitas Besar	40
01	03	04	03	06	02	04	Instalasi Gardu Distribusi Standar	40
01	03	04	03	06	03		<b>INSTALASI PUSAT PENGATUR LISTRIK</b>	
01	03	04	03	06	03	01	Instalasi Pusat Pengatur Listrik Kapasitas Kecil	40
01	03	04	03	06	03	02	Instalasi Pusat Pengatur Listrik Kapasitas Sedang	40
01	03	04	03	06	03	03	Instalasi Pusat Pengatur Listrik Kapasitas Besar	40
01	03	04	03	06	03	04	Instalasi Pusat Pengatur Listrik Standar	40
01	03	04	03	07			<b>INSTALASI PERTAHANAN</b>	
01	03	04	03	07	01		<b>INSTALASI PERTAHANAN DI DARAT</b>	
01	03	04	03	07	01	01	Instalasi Radar	30
01	03	04	03	07	01	02	Instalasi Perkubuan	30
01	03	04	03	07	01	03	Instalasi Peluru Kendali (Rudal)	30
01	03	04	03	07	01	04	Instalasi Komunikasi Elektronik (KOMLEK)	30
01	03	04	03	07	01	05	Instalasi Benteng	30
01	03	04	03	07	01	06	Instalasi Pertahanan Didarat Standar	30
01	03	04	03	08			<b>INSTALASI GAS</b>	
01	03	04	03	08	01		<b>INSTALASI GARDU GAS</b>	
01	03	04	03	08	01	01	Instalasi Gardu Gas LPG	30
01	03	04	03	08	01	02	Instalasi Gardu Gas LNG	30
01	03	04	03	08	02		<b>INSTALASI JARINGAN PIPA GAS</b>	
01	03	04	03	08	02	01	Instalasi Jaringan Pipa Gas Primer	30
01	03	04	03	08	02	02	Instalasi Jaringan Pipa Gas Sekunder	30
01	03	04	03	08	02	03	Instalasi Jaringan Pipa Gas	30
01	03	04	03	08	03		<b>INSTALASI PENGOLAHAN GAS</b>	
01	03	04	03	08	03	01	Instalasi Pengolahan Gas Aga	30
01	03	04	03	08	03	02	Instalasi Pengolahan Gas Propana	30
01	03	04	03	09			<b>INSTALASI PENGAMAN</b>	
01	03	04	03	09	01		<b>INSTALASI PENGAMAN PENANGKAL PETIR</b>	
01	03	04	03	09	01	01	Instalasi Penangkal Petir Manual	20
01	03	04	03	09	01	02	Instalasi Penangkal Petir Komputerisasi	20
01	03	04	03	09	01	03	Instalasi Pengamanan Penangkal Petir	20
01	03	04	03	09	02		<b>INSTALASI REAKTOR NUKLIR</b>	
01	03	04	03	09	02	01	Instalasi Elemen Bahan	20
01	03	04	03	09	02	02	Instalasi Produksi Elemen Bahan Reaktor Nuklir	20
01	03	04	03	09	02	03	Instalasi Elemen Bakar Eksperimental	20
01	03	04	03	09	02	04	Instalasi Radio Metalurgi	20
01	03	04	03	09	02	05	Instalasi Pemurnian Uranium	20
01	03	04	03	09	02	06	Instalasi Electron Beam Machine	20
01	03	04	03	09	02	07	Instalasi Irradiator	20
01	03	04	03	09	03		<b>INSTALASI PENGOLAHAN LIMBAH RADIO AKTIF</b>	
01	03	04	03	09	03	01	Instalasi Pengolahan Limbah Radio Aktif Cair	20
01	03	04	03	09	03	02	Instalasi Pengolahan Limbah Radio Aktif Padat	20
01	03	04	03	09	03	03	Instalasi Pengolahan Limbah Radio Aktif Gas	20
01	03	04	03	10			<b>INSTALASI LAIN</b>	
01	03	04	03	10	01		<b>INSTALASI LAIN</b>	

Kode Akun	Kode Kelas pok	Kode Jenis	Kode Objek	Kode Rincian Objek	Kode Sub Rincian Objek	Kode Sub-Sub Rincian Objek	Urutan Barang	Masa Manfaat (Tahun)
01	03	04	03	10	01	01	Instalasi Generating Set	5
01	03	04	03	10	01	02	Instalasi AC	5
01	03	04	03	10	01	03	Instalasi Building Automation System (BAS)	5
01	03	04	03	10	01	04	Instalasi Komputer	5
01	03	04	04				<b>JARINGAN</b>	
01	03	04	04	01			<b>JARINGAN AIR MINUM</b>	
01	03	04	04	01	01		<b>JARINGAN PEMBAWA</b>	
01	03	04	04	01	01	01	Jaringan Pembawa Kapasitas Kecil	30
01	03	04	04	01	01	02	Jaringan Pembawa Kapasitas Sedang	30
01	03	04	04	01	01	03	Jaringan Pembawa Kapasitas Besar	30
01	03	04	04	01	02		<b>JARINGAN INDUK DISTRIBUSI</b>	
01	03	04	04	01	02	01	Jaringan Induk Distribusi Kapasitas Kecil	30
01	03	04	04	01	02	02	Jaringan Induk Distribusi Kapasitas Sedang	30
01	03	04	04	01	02	03	Jaringan Induk Distribusi Kapasitas Besar	30
01	03	04	04	01	02	04	Jaringan Induk Distribusi	30
01	03	04	04	01	03		<b>JARINGAN CABANG DISTRIBUSI</b>	
01	03	04	04	01	03	01	Jaringan Cabang Distribusi Kapasitas Kecil	30
01	03	04	04	01	03	02	Jaringan Cabang Distribusi Kapasitas Sedang	30
01	03	04	04	01	03	03	Jaringan Cabang Distribusi Kapasitas Besar	30
01	03	04	04	01	03	04	Jaringan Cabang Distribusi	30
01	03	04	04	01	04		<b>JARINGAN SAMBUNGAN KE RUMAH</b>	
01	03	04	04	01	04	01	Jaringan Sambungan Ke Rumah Kapasitas Kecil	30
01	03	04	04	01	04	02	Jaringan Sambungan Ke Rumah Kapasitas Sedang	30
01	03	04	04	01	04	03	Jaringan Sambungan Ke Rumah Kapasitas Besar	30
01	03	04	04	01	04	04	Jaringan Sambungan Kerumah Standar	30
01	03	04	04	02			<b>JARINGAN LISTRIK</b>	
01	03	04	04	02	01		<b>JARINGAN TRANSMISI</b>	
01	03	04	04	02	01	01	Jaringan Transmisi Tegangan Diatas 300 KVA	40
01	03	04	04	02	01	02	Jaringan Transmisi Tegangan 100 S/D 300 KVA	40
01	03	04	04	02	01	03	Jaringan Transmisi Tegangan Dibawah 100 KVA	40
01	03	04	04	02	01	04	Jaringan Transmisi Standar	40
01	03	04	04	02	02		<b>JARINGAN DISTRIBUSI</b>	
01	03	04	04	02	02	01	Jaringan Distribusi Tegangan Diatas 20 KVA	40
01	03	04	04	02	02	02	Jaringan Distribusi Tegangan 1 S/D 20 KVA	40
01	03	04	04	02	02	03	Jaringan Distribusi Tegangan Dibawah 1 KVA	40
01	03	04	04	02	02	04	Jaringan Distribusi Standar	40
01	03	04	04	03			<b>JARINGAN TELEPON</b>	
01	03	04	04	03	01		<b>JARINGAN TELEPON DIATAS TANAH</b>	
01	03	04	04	03	01	01	Jaringan Telepon Diatas Tanah Kapasitas Kecil	20
01	03	04	04	03	01	02	Jaringan Telepon Diatas Tanah Kapasitas Sedang	20
01	03	04	04	03	01	03	Jaringan Telepon Diatas Tanah Kapasitas Besar	20
01	03	04	04	03	01	04	Jaringan Telepon Di atas Tanah	20
01	03	04	04	03	02		<b>JARINGAN TELEPON DIBAWAH TANAH</b>	
01	03	04	04	03	02	01	Jaringan Telepon Dibawah Tanah Kapasitas Kecil	20
01	03	04	04	03	02	02	Jaringan Telepon Dibawah Tanah Kapasitas Sedang	20
01	03	04	04	03	02	03	Jaringan Telepon Dibawah Tanah Kapasitas Besar	20
01	03	04	04	03	03		<b>JARINGAN TELEPON DIDALAM AIR</b>	
01	03	04	04	03	03	01	Jaringan Telepon Didalam Air Kapasitas Kecil	20
01	03	04	04	03	03	02	Jaringan Telepon Didalam Air Kapasitas Sedang	20
01	03	04	04	03	03	03	Jaringan Telepon Didalam Air Kapasitas Besar	20
01	03	04	04	03	04		<b>JARINGAN DENGAN MEDIA UDARA</b>	
01	03	04	04	03	04	01	Jaringan Satelit	20
01	03	04	04	03	04	02	Jaringan Radio	20
01	03	04	04	04			<b>JARINGAN GAS</b>	
01	03	04	04	04	01		<b>JARINGAN PIPA GAS TRANSMISI</b>	
01	03	04	04	04	01	01	Jaringan Pipa Baja	30
01	03	04	04	04	02		<b>JARINGAN PIPA DISTRIBUSI</b>	
01	03	04	04	04	02	01	Jaringan Pipa Distribusi Tekanan Tinggi	30
01	03	04	04	04	02	02	Jaringan Pipa Distribusi Tekanan Menengah Pipa Baja	30
01	03	04	04	04	02	03	Jaringan Pipa Distribusi Tekanan Menengah Pipa PE	30
01	03	04	04	04	02	04	Jaringan Pipa Distribusi Tekanan Rendah Pipa Baja	30
01	03	04	04	04	02	05	Jaringan Pipa Distribusi Tekanan Rendah Pipa PE	30
01	03	04	04	04	03		<b>JARINGAN PIPA DINAS</b>	
01	03	04	04	04	03	01	Jaringan Pipa Dinas Pipa Baja	30
01	03	04	04	04	03	02	Jaringan Pipa Dinas Pipa PE	30
01	03	04	04	04	04		<b>JARINGAN BBM</b>	
01	03	04	04	04	04	01	Jaringan BBM Bensin	30
01	03	04	04	04	04	02	Jaringan BBM Solar	30
01	03	04	04	04	04	03	Jaringan BBM Minyak Tanah	30
01	03	04	04	04	04	04	Jaringan BBM Standar	30
01	03	05					<b>ASET TETAP LAINNYA</b>	
01	03	05	01				<b>BARANG BERCORAK KESENIAN /KEBUDAYAAN/OLAHRAGA</b>	
01	03	05	01	01			<b>BARANG BERCORAK KESENIAN</b>	
01	03	05	01	01	01		<b>BUKU UMUM</b>	
01	03	05	01	01	01	01	Monograf	Unlimited
01	03	05	01	01	01	10	Harian	Unlimited
01	03	05	01	01	01	11	Manuskrip	Unlimited
01	03	05	01	01	01	12	Buku Bacaan Umum/Pelajaran	Unlimited
01	03	05	01	01	01	02	Referensi	Unlimited



Kode Akun	Kode Kelom-pok	Kode Jenis	Kode Objek	Kode Rincian Objek	Kode Sub Rincian Objek	Kode Sub-Sub Rincian Objek	Uraian Barang	Masa Manfaat (Tahun)
01	03	05	01	01	01	03	Ilmu Pengetahuan Umum	Unlimited
01	03	05	01	01	01	04	Bibliografi, Katalog	Unlimited
01	03	05	01	01	01	05	Ilmu Perpustakaan	Unlimited
01	03	05	01	01	01	06	Encyclopedia, Kamus, Buku Referensi	Unlimited
01	03	05	01	01	01	07	Essay, Pamflet	Unlimited
01	03	05	01	01	01	08	Berkala	Unlimited
01	03	05	01	01	01	09	Institut, Asosiasi, Museum	Unlimited
01	03	05	01	01	02		<b>BUKU FILSAFAT</b>	
01	03	05	01	01	02	01	Metafisika	Unlimited
01	03	05	01	01	02	02	Sistem Filsafat	Unlimited
01	03	05	01	01	02	03	Ilmu Jiwa	Unlimited
01	03	05	01	01	02	04	Logika	Unlimited
01	03	05	01	01	02	05	Etika	Unlimited
01	03	05	01	01	02	06	Buku Filsafat	Unlimited
01	03	05	01	01	03		<b>BUKU AGAMA</b>	
01	03	05	01	01	03	01	Agama Islam	Unlimited
01	03	05	01	01	03	02	Agama Kristen	Unlimited
01	03	05	01	01	03	03	Agama Budha	Unlimited
01	03	05	01	01	03	04	Agama Hindu	Unlimited
01	03	05	01	01	03	05	Buku Agama	Unlimited
01	03	05	01	01	04		<b>BUKU ILMU SOSIAL</b>	
01	03	05	01	01	04	01	Sosiologi	Unlimited
01	03	05	01	01	04	10	Etnografi, Cerita Rakyat	Unlimited
01	03	05	01	01	04	11	Buku Ilmu Sosial	Unlimited
01	03	05	01	01	04	02	Statistik	Unlimited
01	03	05	01	01	04	03	Ilmu Politik	Unlimited
01	03	05	01	01	04	04	Ekonomi	Unlimited
01	03	05	01	01	04	05	Hukum	Unlimited
01	03	05	01	01	04	06	Administrasi, Pertahanan dan Keamanan	Unlimited
01	03	05	01	01	04	07	Service Umum Sosial	Unlimited
01	03	05	01	01	04	08	Pendidikan	Unlimited
01	03	05	01	01	04	09	Perdagangan	Unlimited
01	03	05	01	01	05		<b>BUKU ILMU BAHASA</b>	
01	03	05	01	01	05	01	Umum	Unlimited
01	03	05	01	01	05	02	Pengetahuan Bahasa Indonesia	Unlimited
01	03	05	01	01	05	03	Pengetahuan Bahasa Inggris	Unlimited
01	03	05	01	01	05	04	Buku Ilmu Bahasa	Unlimited
01	03	05	01	01	06		<b>BUKU MATEMATIKA DAN PENGETAHUAN ALAM</b>	
01	03	05	01	01	06	01	Matematika	Unlimited
01	03	05	01	01	06	10	Buku Matematika & Pengetahuan Alam	Unlimited
01	03	05	01	01	06	02	Astronomi, Geodesi	Unlimited
01	03	05	01	01	06	03	Fisika dan Mekanika	Unlimited
01	03	05	01	01	06	04	Kimia	Unlimited
01	03	05	01	01	06	05	Geologi, Metrologi	Unlimited
01	03	05	01	01	06	06	Palaeontologi	Unlimited
01	03	05	01	01	06	07	Biologi, Antropologi	Unlimited
01	03	05	01	01	06	08	Botani	Unlimited
01	03	05	01	01	06	09	Zoologi (Ilmu Hewan)	Unlimited
01	03	05	01	01	07		<b>BUKU ILMU PENGETAHUAN PRAKTIS</b>	
01	03	05	01	01	07	01	Ilmu Kedokteran	Unlimited
01	03	05	01	01	07	10	Buku Ilmu Pengetahuan Praktis	Unlimited
01	03	05	01	01	07	02	Teknologi	Unlimited
01	03	05	01	01	07	03	Pertanian, Kehutanan, Perikanan	Unlimited
01	03	05	01	01	07	04	Ilmu Rumah Tangga	Unlimited
01	03	05	01	01	07	05	Management dan Perkantoran	Unlimited
01	03	05	01	01	07	06	Industri Kimia	Unlimited
01	03	05	01	01	07	07	Teknik Industri dan Kerajinan	Unlimited
01	03	05	01	01	07	08	Ilmu Perdagangan Khusus Industri	Unlimited
01	03	05	01	01	07	09	Industri Konstruksi dan Perdagangan	Unlimited
01	03	05	01	01	08		<b>BUKU ARSITEKTUR, KESENIAN, OLAH RAGA</b>	
01	03	05	01	01	08	01	Perencanaan Fisik, Pertamanan dll	Unlimited
01	03	05	01	01	08	02	Arsitektur	Unlimited
01	03	05	01	01	08	03	Seni Pahat	Unlimited
01	03	05	01	01	08	04	Seni Lukis, Ukir	Unlimited
01	03	05	01	01	08	05	Seni Gambar, Grafika	Unlimited
01	03	05	01	01	08	06	Fotografi, Sinematografi	Unlimited
01	03	05	01	01	08	07	Musik	Unlimited
01	03	05	01	01	08	08	Permainan dan Olah Raga	Unlimited
01	03	05	01	01	08	09	Buku Arsitektur, Kesenian, Olah Raga	Unlimited
01	03	05	01	01	09		<b>BUKU GEOGRAFI, BIOGRAFI, SEJARAH</b>	
01	03	05	01	01	09	01	Geografi, Eksplorasi	Unlimited
01	03	05	01	01	09	02	Biografi	Unlimited
01	03	05	01	01	09	03	Sejarah	Unlimited
01	03	05	01	01	09	04	Buku Geografi, Biografi, Sejarah	Unlimited
01	03	05	01	01	10		<b>SERIAL/TERBITAN BERKALA</b>	
01	03	05	01	01	10	01	Surat Kabar	Unlimited
01	03	05	01	01	10	02	Majalah	Unlimited
01	03	05	01	01	10	03	Buletin	Unlimited
01	03	05	01	01	10	04	Buku Umum Terbitan Berkala	Unlimited

Kode Akun	Kode Kelom-pok	Kode Jenis	Kode Objek	Kode Rincian Objek	Kode Sub Rincian Objek	Kode Sub-Sub Rincian Objek	Urutan Barang	Masa Manfaat (Tahun)
01	03	05	01	01	11		<b>BUKU LAPORAN</b>	
01	03	05	01	01	11	01	Buku Laporan Penyelidikan	Unlimited
01	03	05	01	01	11	02	Buku Laporan Penggalangan	Unlimited
01	03	05	01	01	11	03	Buku Laporan Pengamanan	Unlimited
01	03	05	01	01	11	04	Buku Laporan Penelitian	Unlimited
01	03	05	01	01	11	05	Buku Laporan	Unlimited
01	03	05	01	01	11	06	Buku Laporan Penyidikan	Unlimited
01	03	05	01	02	01		<b>AUDIO VISUAL</b>	
01	03	05	01	02	01	01	Kaset	4
01	03	05	01	02	01	10	Pasangan Suara	4
01	03	05	01	02	01	11	Rumut Suara	4
01	03	05	01	02	01	02	Video	4
01	03	05	01	02	01	03	CD/VCD/DVD/LD	4
01	03	05	01	02	01	04	Pita Film	4
01	03	05	01	02	01	05	Pita Suara	4
01	03	05	01	02	01	06	Piringan Hitam	4
01	03	05	01	02	01	07	Peta Digital	4
01	03	05	01	02	01	08	Katridge Suara	4
01	03	05	01	02	01	09	Kaset Suara	4
01	03	05	01	02	02		<b>BENTUK MIKRO (MICROFORM)</b>	
01	03	05	01	02	02	01	Mikrofilm	4
01	03	05	01	02	02	02	Mikrofisch	4
01	03	05	01	02	02	03	Slide	4
01	03	05	01	02	02	04	Kartu Mikro	4
01	03	05	01	02	02	05	Kartu Celah	4
01	03	05	01	02	02	06	Mikrolograp	4
01	03	05	01	03	01		<b>BAHAN KARTOGRAFI</b>	
01	03	05	01	03	01	01	Peta (Map)	4
01	03	05	01	03	01	10	Peta Tipografi	4
01	03	05	01	03	01	11	Peta Ruang Angkasa	4
01	03	05	01	03	01	12	Gambar Tipografi	4
01	03	05	01	03	01	13	Model Relief	4
01	03	05	01	03	01	14	Photo Mosaik	4
01	03	05	01	03	01	15	Gambar Jarak Jauh (Remote Sensing Image)	4
01	03	05	01	03	01	16	View	4
01	03	05	01	03	01	17	Peta Pengamanan Tanah	4
01	03	05	01	03	01	18	Peta Kemampuan Tanah	4
01	03	05	01	03	01	19	Peta Lokasi	4
01	03	05	01	03	01	02	Atlas	4
01	03	05	01	03	01	20	Peta Jaringan	4
01	03	05	01	03	01	21	Peta Citra Sport	4
01	03	05	01	03	01	22	Peta Citra Radar	4
01	03	05	01	03	01	23	Peta Citra Sateit	4
01	03	05	01	03	01	24	Blue Print	4
01	03	05	01	03	01	25	Maket	4
01	03	05	01	03	01	03	Bola Dunia (Globe)	4
01	03	05	01	03	01	04	Bagan, Gambar (Diagram)	4
01	03	05	01	03	01	05	Peta Udara	4
01	03	05	01	03	01	06	Peta Hidrografi	4
01	03	05	01	03	01	07	Peta Imaginer	4
01	03	05	01	03	01	08	Peta Gambar Penampang	4
01	03	05	01	03	01	09	Peta Photo	4
01	03	05	01	03	02		<b>NASKAH (MANUSKRIP) / ASLI</b>	
01	03	05	01	03	02	01	Naskah/Manuskrip Berbahan Kertas	4
01	03	05	01	03	02	10	Naskah/Manuskrip Berbahan Tanduk	4
01	03	05	01	03	02	11	Naskah/Manuskrip Berbahan Papyrus	4
01	03	05	01	03	02	12	Naskah/Manuskrip Berbahan Labu Hutan	4
01	03	05	01	03	02	13	Naskah/Manuskrip Berbahan Tulang	4
01	03	05	01	03	02	14	Naskah/Manuskrip Berbahan Tempurung	4
01	03	05	01	03	02	16	Bahan Deluang	4
01	03	05	01	03	02	02	Naskah/Manuskrip Berbahan Daun	4
01	03	05	01	03	02	03	Naskah/Manuskrip Berbahan Kayu	4
01	03	05	01	03	02	04	Naskah/Manuskrip Berbahan Bambu	4
01	03	05	01	03	02	05	Naskah/Manuskrip Berbahan Kulit Kayu	4
01	03	05	01	03	02	06	Naskah/Manuskrip Berbahan Lontar	4
01	03	05	01	03	02	07	Naskah/Manuskrip Berbahan Nipah	4
01	03	05	01	03	02	08	Naskah/Manuskrip Berbahan Kulit Binatang	4
01	03	05	01	03	02	09	Naskah/Manuskrip Berbahan Rotan	4
01	03	05	01	03	03		<b>LUKISAN DAN UKIRAN</b>	
01	03	05	01	03	03	01	Lukisan Kanvas	4
01	03	05	01	03	03	02	Lukisan Batu, Keramik, Kayu, dll	4
01	03	05	01	03	03	03	Ukiran Kayu dan sejenisnya	4
01	03	05	01	03	03	04	Ukiran Logam dan sejenisnya	4
01	03	05	01	03	03	05	Ukiran Batu dan sejenisnya	4
01	03	05	01	04	01		<b>KARYA MUSIK</b>	
01	03	05	01	04	01	01	Kumpulan Karya Musik (Skore)	4
01	03	05	01	04	01	02	Kumpulan Karya Musik Singkat (Condeset Skore)	4
01	03	05	01	04	01	03	Kumpulan Karya Musik Tertutup (Closet Skore)	4
01	03	05	01	04	01	04	Kumpulan Karya Musik Bentuk Mini (Miniature Skore)	4

Kode Akun	Kode Kelom- pok	Kode Jenis	Kode Objek	Kode Rincian Objek	Kode Sub Rincian Objek	Kode Sub-Sub Rincian Objek	Uraian Barang	Masa Manfaat (Tahun)
01	03	05	01	04	01	05	Partitur Piano	4
01	03	05	01	04	01	06	Kumpulan Karya Musik Vokal	4
01	03	05	01	04	01	07	Kumpulan Karya Musik Piano	4
01	03	05	01	04	01	08	Kumpulan Karya Musik Chord	4
01	03	05	01	04	01	09	Partitur	4
01	03	05	01	05	01		<b>KARYA GRAFIKA (GRAPHIC MATERIAL)</b>	
01	03	05	01	05	01	01	Karya Seni Asli, Lukisan Asli (Art Original)	4
01	03	05	01	05	01	02	Karya Seni Cetak/Grafis (Art Print)	4
01	03	05	01	05	01	03	Reproduksi (Arts reproduction)	4
01	03	05	01	05	01	04	Grafik/Bagan	4
01	03	05	01	05	01	05	Lembaran Film	4
01	03	05	01	06	01		<b>THREE DIMENSIONAL ARTEFACTS AND REALITA</b>	
01	03	05	01	06	01	01	Karya Seni Asli	4
01	03	05	01	06	01	02	Reproduksi	4
01	03	05	01	06	01	03	Kaset Braille	4
01	03	05	01	06	01	04	Diorama	4
01	03	05	01	07	01		<b>Tarscaft</b>	
01	03	05	01	07	01	01	Tarscaft	4
01	03	05	02	01	01		<b>ALAT MUSIK</b>	
01	03	05	02	01	01	01	Alat Musik Tradisional/Daerah	4
01	03	05	02	01	01	02	Alat Musik Modern/Band	4
01	03	05	02	01	02		<b>ALAT MUSIK</b>	
01	03	05	02	01	02	01	Lukisan Cat Air	4
01	03	05	02	01	02	02	Sulaman / Tempelan	4
01	03	05	02	01	02	03	Lukisan Cat Minyak	4
01	03	05	02	01	02	04	Lukisan Batu	4
01	03	05	02	01	02	05	Seni Relief	4
01	03	05	02	01	03		<b>ALAT PERAGA KESENIAN</b>	
01	03	05	02	01	03	01	Wayang Golek	4
01	03	05	02	01	03	02	Wayang Kulit	4
01	03	05	02	02	01		<b>PAHATAN</b>	
01	03	05	02	02	01	01	Pahatan Batu	4
01	03	05	02	02	01	02	Pahatan Kayu	4
01	03	05	02	02	01	03	Pahatan Logam	4
01	03	05	02	02	02		<b>MAKET, MINIATUR, REPLIKA, FOTO DOKUMEN DAN BENDA BERSEJARAH</b>	
01	03	05	02	02	02	01	Maket/Miniatur/Replika	4
01	03	05	02	02	02	10	Mumi	4
01	03	05	02	02	02	11	Benda-Benda Purbakala	4
01	03	05	02	02	02	12	Dokumentasi Bersejarah	4
01	03	05	02	02	02	13	Barang Koleksi Rumah Tangga	4
01	03	05	02	02	02	14	Lukisan Bersejarah	4
01	03	05	02	02	02	02	Foto Dokumen	4
01	03	05	02	02	02	03	Naskah Kuno	4
01	03	05	02	02	02	04	Koleksi Mata Uang/ Numismatik	4
01	03	05	02	02	02	05	Perhiasan	4
01	03	05	02	02	02	06	Barang Keramik/ Gerabah	4
01	03	05	02	02	02	07	Arca/ Patung	4
01	03	05	02	02	02	08	Benda Kuno/ Unik	4
01	03	05	02	02	02	09	Fossil	4
01	03	05	02	02	03		<b>BARANG KERAJINAN</b>	
01	03	05	02	02	03	01	Keramik (Uji)	4
01	03	05	02	02	03	02	Logam (Gong, Mandau)	4
01	03	05	02	02	03	03	Kayu (Sempit, Telabang)	4
01	03	05	02	02	03	04	Anyaman (Tikar, Rotan)	4
01	03	05	02	02	03	05	Tenunan Sutra	4
01	03	05	02	02	03	06	Anyaman Purun	4
01	03	05	02	02	03	07	Anyaman Bambu	4
01	03	05	02	03	01		<b>TANDA PENGHARGAAN BIDANG OLAH RAGA</b>	
01	03	05	02	03	01	01	Plata	4
01	03	05	02	03	01	02	Medali	4
01	03	05	02	03	01	03	Piagam	4
01	03	05	03	01	01		<b>HEWAN PENGAMAN</b>	
01	03	05	03	01	01	01	Anjing Pelacak	0
01	03	05	03	01	01	02	Anjing Penjaga	0
01	03	05	03	01	02		<b>HEWAN PENGANGKUT</b>	
01	03	05	03	01	02	01	Kuda (Hewan Pengangkut)	0
01	03	05	03	01	03		<b>HEWAN KEBUN BINATANG</b>	
01	03	05	03	01	03	01	Gajah	0
01	03	05	03	01	03	10	Tapir	0
01	03	05	03	01	03	11	Kancil	0
01	03	05	03	01	03	12	Beruang	0
01	03	05	03	01	03	13	Orta	0
01	03	05	03	01	03	14	Bisao	0
01	03	05	03	01	03	15	Keledai	0
01	03	05	03	01	03	16	Linsang	0
01	03	05	03	01	03	17	Landak	0
01	03	05	03	01	03	18	Bangsa Monyet	0
01	03	05	03	01	03	19	Bangsa Binatang Melata	0
01	03	05	03	01	03	02	Badak	0



Kode Akma	Kode Kelom-pok	Kode Jenis	Kode Objek	Kode Rincian Objek	Kode Sub Rincian Objek	Kode Sub-Sub Rincian Objek	Uraian Barang	Masa Manfaat (Tahun)
01	03	05	03	01	03	20	Bangsa Binatang Unggas	0
01	03	05	03	01	03	03	Jerapah	0
01	03	05	03	01	03	04	Banteng	0
01	03	05	03	01	03	05	Zebra	0
01	03	05	03	01	03	06	Singa Harimau	0
01	03	05	03	01	03	07	Anoa	0
01	03	05	03	01	03	08	Babirusa	0
01	03	05	03	01	03	09	Rusa	0
01	03	05	03	02	01		<b>TERNAK POTONG</b>	
01	03	05	03	02	01	01	Babi	0
01	03	05	03	02	01	02	Domba	0
01	03	05	03	02	01	03	Kambing	0
01	03	05	03	02	01	04	Kerbau	0
01	03	05	03	02	01	05	Sapi Potong	0
01	03	05	03	02	01	07	Anjing	0
01	03	05	03	02	01	08	Biri-biri	0
01	03	05	03	02	01	09	Kelinci	0
01	03	05	03	02	02		<b>TERNAK LAINNYA</b>	
01	03	05	03	02	02	01	Sapi Perah	0
01	03	05	03	02	02	02	Domba Perah	0
01	03	05	03	02	02	03	Kambing Perah	0
01	03	05	03	02	03		<b>HEWAN LAINNYA</b>	
01	03	05	03	02	03	01	Ayam	0
01	03	05	03	02	03	02	Burung	0
01	03	05	03	02	03	03	Itik	0
01	03	05	03	02	03	05	Angsa	0
01	03	05	03	02	03	06	Debek	0
01	03	05	04	01	01		<b>IKAN</b>	
01	03	05	04	01	01	01	Ikan Air Tawar Budidaya	0
01	03	05	04	01	01	02	Ikan Air Laut Budidaya	0
01	03	05	04	01	01	03	Ikan Air Payau Budidaya	0
01	03	05	04	01	01	04	Ikan Hias Air Tawar Budidaya	0
01	03	05	04	01	01	05	Ikan Hias Air Payau/Laut Budidaya	0
01	03	05	04	02	01		<b>CRUSTEA (UDANG, RAJUNGAN, KEPITING, DAN SEBANGSANYA)</b>	
01	03	05	04	02	01	01	Udang	0
01	03	05	04	02	01	02	Rajungan	0
01	03	05	04	02	01	03	Kepiting	0
01	03	05	04	03	01		<b>MOLLUSCA (KERANG, TIRAM, CUMICUMI, GURITA, SIPUT, DAN SEBANGSANYA)</b>	
01	03	05	04	03	01	01	Kerang	0
01	03	05	04	03	01	02	Tiram	0
01	03	05	04	03	01	03	Cumi-Cumi	0
01	03	05	04	03	01	04	Gurita	0
01	03	05	04	03	01	05	Siput	0
01	03	05	04	04	01		<b>COELENTERATA (UBUR-UBUR DAN SEBANGSANYA)</b>	
01	03	05	04	04	01	01	Ubur-Ubur Budidaya	0
01	03	05	04	05	01		<b>ECHINODERMATA (TRIPANG, BULU BABI, DAN SEBANGSANYA)</b>	
01	03	05	04	05	01	01	Teripang	0
01	03	05	04	05	01	02	Bulu Babi	0
01	03	05	04	06	01		<b>AMPHIBIA (KODOK DAN SEBANGSANYA)</b>	
01	03	05	04	06	01	01	Kodok	0
01	03	05	04	07	01		<b>REPTILIA (BUAYA, PENYU, KURA-KURA, BIWAK, ULAR AIR, DAN SEBANGSANYA)</b>	
01	03	05	04	07	01	01	Penyu	0
01	03	05	04	07	01	02	Kura-Kura	0
01	03	05	04	07	01	03	Biawak	0
01	03	05	04	07	01	04	Ular Air	0
01	03	05	04	08	01		<b>MAMMALIA (PAUS, LUMBA-LUMBA, PESUT, DUYUNG, DAN SEBANGSANYA)</b>	
01	03	05	04	08	01	01	Paus	0
01	03	05	04	08	01	02	Lumba-Lumba	0
01	03	05	04	08	01	03	Pesut	0
01	03	05	04	08	01	04	Duyung	0
01	03	05	04	09	01		<b>ALGAE (RUMPUT LAUT DAN TUMBUHTUMBUHAN LAIN YANG HIDUP DI DALAM AIR)</b>	
01	03	05	04	09	01	01	Rumput Laut	0
01	03	05	04	09	01	02	Tumbuh-Tumbuhan Lain yang Hidup di dalam Air	0
01	03	05	05	01	01		<b>TANAMAN</b>	
01	03	05	05	01	01	01	Tanaman Keras	0
01	03	05	05	01	01	02	Tanaman Industri	0
01	03	05	05	01	01	03	Tanaman Perkebunan	0
01	03	05	05	01	01	04	Tanaman Hortikultura	0
01	03	05	05	01	01	05	Tanaman Pangan	0
01	03	05	05	01	01	06	Tanaman Hias	0
01	03	05	05	01	01	07	Tanaman Obat	0
01	03	05	05	01	01	08	Tanaman Plasma	0
01	03	05	06	01	01		<b>HEWAN KOLEKSI</b>	
01	03	05	06	01	01	01	Hewan Koleksi Hidup	0
01	03	05	06	01	01	02	Hewan Koleksi Diawetkan Kering	0
01	03	05	06	01	01	03	Hewan koleksi diawetkan basah	0
01	03	05	06	01	02		<b>BIOTA PERAIRAN KOLEKSI</b>	
01	03	05	06	01	02	01	Biota Perairan Koleksi Hidup	0

Kode Akun	Kode Kelas	Kode Jenis	Kode Objek	Kode Rincian Objek	Kode Sub Rincian Objek	Kode Sub-Sub Rincian Objek	Uraian Barang	Manfaat (Tahun)
01	03	05	06	01	02	02	Biota Perairan Koleksi Diawetkan Kering	0
01	03	05	06	01	02	03	Biota perairan koleksi diawetkan basah	0
01	03	05	06	01	03		<b>TANAMAN KOLEKSI</b>	
01	03	05	06	01	03	01	Tanaman Koleksi Hidup	0
01	03	05	06	01	03	02	Tanaman Koleksi Diawetkan Kering	0
01	03	05	06	01	03	03	Tanaman koleksi diawetkan basah	0
01	03	05	06	01	03	04	Preparat Awetan Tumbuhan	0
01	03	05	06	01	03	05	Gambar Tumbuhan/Botani	0
01	03	05	06	01	03	06	Artefakta Etnobotani	0
01	03	05	06	01	04		<b>MIKROBA KOLEKSI</b>	
01	03	05	06	01	04	01	Bakteri	0
01	03	05	06	01	04	02	Khamir	0
01	03	05	06	01	04	03	Pungi	0
01	03	05	06	01	04	04	Archea	0
01	03	05	06	01	04	05	Aktinomycetes	0
01	03	05	06	01	04	06	Bacteriophage	0
01	03	05	06	01	04	07	Alga	0
01	03	05	06	01	05		<b>BATUAN KOLEKSI</b>	
01	03	05	06	01	05	01	Batu	0
01	03	05	06	01	05	02	Sedimen	0
01	03	05	06	01	05	03	Metamor	0
01	03	05	06	01	05	04	Mineral	0
01	03	05	06	01	06		<b>POSIL</b>	
01	03	05	06	01	06	01	Posil	0
01	03	05	07	01	01		<b>ASET TETAP DALAM RENOVASI</b>	
01	03	05	07	01	01	01	Tanah Dalam Renovasi	5
01	03	05	07	01	01	02	Peralatan dan Mesin Dalam Renovasi	5
01	03	05	07	01	01	03	Gedung dan Bangunan Dalam Renovasi	5
01	03	05	07	01	01	04	Jalan, Irigasi, dan jaringan Dalam Renovasi	5
01	03	05	07	01	01	05	Aset Tetap Lainnya Dalam Renovasi	5
01	03	06					<b>KONSTRUKSI DALAM Pengerjaan</b>	
01	03	06	01				<b>KONSTRUKSI DALAM Pengerjaan</b>	
01	03	06	01	01	01	01	Tanah Dalam Pengerjaan	
01	03	06	01	01	01	02	Peralatan dan Mesin Dalam Pengerjaan	
01	03	06	01	01	01	03	Gedung dan Bangunan Dalam Pengerjaan	
01	03	06	01	01	01	04	Jalan, Irigasi, dan jaringan Dalam Pengerjaan	
01	03	06	01	01	01	05	Aset Tetap Lainnya Dalam Pengerjaan	
01	05	07					<b>ASET LAINYA</b>	
01	05	07	01				<b>ASET TIDAK BERWUJUD</b>	
01	05	07	01	01	01	01	Goodwill	
01	05	07	01	01	02	01	Lisensi dan Franchise	17
01	05	07	01	01	03	01	Hak Cipta	28
01	05	07	01	01	04	01	Hak Paten	17
01	05	07	01	01	05	01	Software	7
01	05	07	01	01	06	01	Kajian	17
01	05	07	01	01	07	01	Film	17
01	05	07	01	01	07	02	Karya Seni/Budaya	
01	05	07	01	01	08	01	Aset Tidak Berwujud Dalam Pengerjaan	
01	05	07	01	01	09	01	Aset Tidak Berwujud Lainnya	

Salinan Sesuai Dengan Aslinya  
Pdt. KEPALA BIRO HUKUM

  
**APRILLA H. SIREGAR**  
Pembina Utama Muda (IV/c)  
NIP. 19690421 199003 2003

GUBERNUR SUMATERA UTARA,

ttd

EDY RAHMAYADI

**TABEL MINIMUM KAPITALISASI  
DI LINGKUNGAN PEMERINTAH SUMATERA UTARA**

No	Jenis	Minimum Kapitalisasi (Rupiah)
1	2	3
1	PERALATAN DAN MESIN	1.000.000,00
2	ATR berupa peralatan dan mesin	1.000.000,00
3	Gedung dan Bangunan	25.000.000,00
4	ATR berupa gedung dan Bangunan	25.000.000,00
5	Jalan, Jaringan dan Irigasi	Tidak diatur
6	ATR Jalan, Jaringan dan Irigasi	Tidak diatur
7	Aset Tetap Lainnya	Tidak diatur

Salinan Sesuai Dengan Aslinya  
Ptt. KEPALA BIRO HUKUM

  
APRILIA H. SIREGAR  
Pembina Utama Muda (IV/c)  
NIP. 19690421 199003 2003

GUBERNUR SUMATERA UTARA,

ttd  
EDY RAHMAYADI



LAMPIRAN III PERATURAN GUBERNUR SUMATERA UTARA  
NOMOR 10 Tahun 2021  
TANGGAL 3 juni 2021

**TABEL PENAMBAHAN MASA MANFAAT ATAS ASET RENOVASI/RESTORASI/OVERHOUL  
DI LINGKUNGAN PEMERINTAH SUMATERA UTARA**

No	Jenis	Objek	Klasifikasi Objek	Jenis	Persentase Renovasi/Restorasi/Overhaul dari Nilai Perbaikan (Nilai Perbaikan)	Persentase Nilai Manfaat (Tahun)
1	2	3	4	5	6	7
1	PERALATAN DAN MESIN					
		ALAT BESAR	ALAT BESAR DARAT	Overhaul	≤10% s.d 30% > 30% s.d 50 % > 50%	1 3 5
			ALAT BESAR APUNG	Overhaul	≤10% s.d 30% > 30% s.d 50 % > 50%	1 3 5
			ALAT BANTU	Overhaul	≤10% s.d 30% > 30% s.d 50 % > 50%	1 3 5
		ALAT ANGKUTAN	ALAT ANGKUTAN DARAT BERMOTOR	Overhaul	≤10% s.d 30% > 30% s.d 50 % > 50%	1 3 5
			ALAT ANGKUTAN DARAT TAK BERMOTOR	Renovasi	≤10% s.d 30% > 30% s.d 50 % > 50%	1 3 5
			ALAT ANGKUTAN APUNG BERMOTOR	Overhaul	≤10% s.d 30% > 30% s.d 50 % > 50%	1 3 5
			ALAT ANGKUTAN APUNG TAK BERMOTOR	Renovasi	≤10% s.d 30% > 30% s.d 50 % > 50%	1 3 5
			ALAT ANGKUTAN BERMOTOR UDARA	Overhaul	≤10% s.d 30% > 30% s.d 50 % > 50%	1 3 5
		ALAT BENGKEL DAN ALAT UKUR	ALAT BENGKEL BERMESIN	Overhaul	<25% s.d 50% >50% s.d 75% >75% s.d 100%	2 3 4
			ALAT BENGKEL TAK BERMESIN	Renovasi	>25% s.d 50% >50% s.d 75% >75% s.d 100%	0 1 1
			ALAT UKUR	Overhaul	>25% s.d 50% >50% s.d 75% >75% s.d 100%	2 2 3
		ALAT PERTANIAN	ALAT PENGOLAHAN	Overhaul	>21% s.d 50% >50% s.d 75%	2 5
		ALAT KANTOR DAN RUMAH TANGGA	ALAT KANTOR	Overhaul	>25% s.d 50%	1

				>80% s.d 75%	2
				>75% s.d 100%	3
		ALAT RUMAH TANGGA	Overhaul	>25% s.d 50%	1
				>50% s.d 75%	2
				>75% s.d 100%	3
		MEJA DAN KURSI KERJA/RAPAT PEJABAT	Overhaul	>25% s.d 50%	1
				>50% s.d 75%	2
				>75% s.d 100%	3
		ALAT STUDIO, KOMUNIKASI DAN PEMANCAR			
		ALAT STUDIO	Overhaul	>25% s.d 50%	1
				>50% s.d 75%	2
				>75% s.d 100%	3
		ALAT KOMUNIKASI	Overhaul	>25% s.d 50%	1
				>50% s.d 75%	2
				>75% s.d 100%	3
		PERALATAN PEMANCAR	Overhaul	>25% s.d 50%	3
				>50% s.d 75%	4
				>75% s.d 100%	5
		PERALATAN KOMUNIKASI NAVIGASI	Overhaul	>25% s.d 50%	5
				>50% s.d 75%	7
				>75% s.d 100%	9
		ALAT KEDOKTERAN DAN KESEHATAN			
		ALAT KEDOKTERAN	Overhaul	>25% s.d 50%	1
				>50% s.d 75%	2
				>75% s.d 100%	3
		ALAT KESEHATAN UMUM	Overhaul	>25% s.d 50%	1
				>50% s.d 75%	2
				>75% s.d 100%	3
		ALAT LABORATORIUM			
		UNIT ALAT LABORATORIUM	Overhaul	>25% s.d 50%	3
				>50% s.d 75%	4
				>75% s.d 100%	4
		UNIT ALAT LABORATORIUM KIMIA NUKLIR	Overhaul	>25% s.d 50%	5
				>50% s.d 75%	7
				>75% s.d 100%	8
		ALAT PERAGA PRAKTEK SEKOLAH	Overhaul	>25% s.d 50%	5
				>50% s.d 75%	7
				>75% s.d 100%	8
		ALAT LABORATORIUM FISIKA NUKLIR/ELEKTRONIKA	Overhaul	>25% s.d 50%	5
				>50% s.d 75%	7
				>75% s.d 100%	8
		ALAT PROTEKSI RADIASI/PROTEKSI LINGKUNGAN	Overhaul	>25% s.d 50%	4
				>50% s.d 75%	5
				>75% s.d 100%	5
		RADIATION APPLICATION AND NON DESTRUCTIVE TESTING LABORATORY LAINNYA	Overhaul	>25% s.d 50%	4
				>50% s.d 75%	5
				>75% s.d 100%	5
		ALAT LABORATORIUM LINGKUNGAN HIDUP	Overhaul	>25% s.d 50%	2
				>50% s.d 75%	3
				>75% s.d 100%	4
		PERALATAN LABORATORIUM HYDRODINAMICA	Overhaul	>25% s.d 50%	5

				>50% s.d 75%	7
				>75% s.d 100%	8
		ALAT LABORATORIUM STANDARISASI KALIBRASI DAN INSTRUMENTASI	Overhaul	>25% s.d 50%	4
				>50% s.d 75%	5
				>75% s.d 100%	5
	ALAT PERSENJATAAN				
		SENJATA API	Overhaul	>25% s.d 50%	2
				>50% s.d 75%	3
				>75% s.d 100%	4
		PERSENJATAAN NON SENJATA API	Overhaul	>25% s.d 50%	2
				>50% s.d 75%	3
				>75% s.d 100%	4
		SENJATA SENAR	Overhaul	>25% s.d 50%	0
				>50% s.d 75%	0
				>75% s.d 100%	2
		ALAT KHUSUS KEPOLISIAN	Overhaul	>25% s.d 50%	1
				>50% s.d 75%	2
				>75% s.d 100%	2
	KOMPUTER				
		KOMPUTER UNIT	Overhaul	>25% s.d 50%	1
				>50% s.d 75%	2
				>75% s.d 100%	2
		PERALATAN KOMPUTER	Overhaul	>25% s.d 50%	1
				>50% s.d 75%	2
				>75% s.d 100%	2
	ALAT EKSPLORASI				
		ALAT EKSPLORASI TOPOGRAFI	Overhaul	>25% s.d 50%	2
				>50% s.d 75%	2
				>75% s.d 100%	3
		ALAT EKSPLORASI GEOFISIKA	Renovasi	>25% s.d 50%	4
				>50% s.d 75%	5
				>75% s.d 100%	5
	ALAT PENGGERAKAN				
		ALAT PENGGERAKAN MESIN	Overhaul	>25% s.d 50%	4
				>50% s.d 75%	6
				>75% s.d 100%	7
		ALAT PENGGERAKAN NON MESIN	Renovasi	>25% s.d 50%	1
				>50% s.d 75%	1
				>75% s.d 100%	2
	ALAT PRODUKSI, PENGOLAHAN DAN PEMURNIAN				
		SUMUR	Renovasi	>25% s.d 50%	1
				>50% s.d 75%	1
				>75% s.d 100%	2
		PRODUKSI	Renovasi	>25% s.d 50%	1
				>50% s.d 75%	1
				>75% s.d 100%	2
		PENGOLAHAN DAN PEMURNIAN	Overhaul	>25% s.d 50%	5
				>50% s.d 75%	7
				>75% s.d 100%	9
	ALAT BANTU EKSPLORASI				
		ALAT BANTU EKSPLORASI	Overhaul	>25% s.d 50%	4
				>50% s.d 75%	6
				>75% s.d 100%	7
		ALAT BANTU PRODUKSI	Overhaul	>25% s.d 50%	4
				>50% s.d 75%	6



				>75% s.d 100%	7
	ALAT KESELAMATAN KERJA	ALAT DETEKSI	Overhaul	<25% s.d 50%	2
				>50% s.d 75%	2
				>75% s.d 100%	3
		ALAT PELINDUNG	Renovasi	<25% s.d 50%	0
				>50% s.d 75%	1
				>75% s.d 100%	2
		ALAT SAR	Renovasi	<25% s.d 50%	1
				>50% s.d 75%	1
				>75% s.d 100%	2
		ALAT KERJA PENERBANGAN	Renovasi	<25% s.d 50%	3
				>50% s.d 75%	4
				>75% s.d 100%	6
	ALAT PERAGA	ALAT PERAGA PELATIHAN DAN PERCONTOHAN	Overhaul	<25% s.d 50%	4
				>50% s.d 75%	5
				>75% s.d 100%	5
	PERALATAN PROSES/PRODUKSI	UNIT PERALATAN PROSES/PRODUKSI	Overhaul	<25% s.d 50%	3
				>50% s.d 75%	4
				>75% s.d 100%	4
	RAMBU - RAMBU	RAMBU RAMBU LALU LINTAS DARAT	Overhaul	<25% s.d 50%	2
				>50% s.d 75%	3
				>75% s.d 100%	4
		RAMBU RAMBU LALU LINTAS UDARA	Overhaul	<25% s.d 50%	2
				>50% s.d 75%	3
				>75% s.d 100%	4
		RAMBU RAMBU LALU LINTAS LAUT	Overhaul	<25% s.d 50%	1
				>50% s.d 75%	2
				>75% s.d 100%	2
	PERALATAN OLAH RAGA	PERALATAN OLAH RAGA	Renovasi	<25% s.d 50%	1
				>50% s.d 75%	2
				>75% s.d 100%	2
2	GEDUNG DAN BANGUNAN				
	BANGUNAN GEDUNG	BANGUNAN GEDUNG TEMPAT KERJA	Renovasi	<10% s.d 30%	10
				>30% s.d 50%	15
				>50%	30
		BANGUNAN GEDUNG TEMPAT TENGGAL	Renovasi	<30% s.d 40%	10
				>45% s.d 65%	15
	MONUMEN	CANDI/TUGU PERINGATAN /PRASASTI	Renovasi	<30% s.d 40%	10
				>45% s.d 65%	15
	BANGUNAN MENARA	BANGUNAN MENARA PERAMPUAN	Renovasi	<30% s.d 40%	10
				>45% s.d 65%	15
	TUGU TITIK KONTROL (PASTI)	TUGU/TANDA BATAS	Renovasi	<30% s.d 40%	10
				>45% s.d 65%	15
3	JALAN, JARINGAN DAN JEMBATAN	JALAN DAN JEMBATAN			

		JALAN	Renovasi	>30% s.d 60%	5
				>60% s.d 100%	10
		JEMBATAN	Renovasi	>30% s.d 45%	10
				>45% s.d 65%	15
	BANGUNAN AIR				
		BANGUNAN AIR IRIGASI	Renovasi	>5% s.d 10%	5
				>10% s.d 20%	10
		BANGUNAN PENGAIRAN PASANG SIKUT	Renovasi	>5% s.d 10%	5
				>10% s.d 20%	10
		BANGUNAN PENGEMBANGAN SAWA DAN POLDER	Renovasi	>5% s.d 10%	3
				>10% s.d 20%	5
		BANGUNAN PENGAMAN SUNGAI/PANTAI & PERANGKULANGAN BENCANA ALAM	Renovasi	>5% s.d 10%	2
				>10% s.d 20%	3
		BANGUNAN PENGEMBANGAN SUMBER AIR DAN AIR TANAH	Renovasi	>5% s.d 10%	2
				>10% s.d 20%	3
		BANGUNAN AIR BERSIH/AIR BAKU	Renovasi	>30% s.d 40%	10
				>60% s.d 100%	15
		BANGUNAN AIR KOTOR	Renovasi	>30% s.d 40%	10
				>60% s.d 100%	15
	INSTALASI				
		INSTALASI AIR BERSIH / AIR BAKU	Renovasi	>30% s.d 45%	7
				>45% s.d 65%	10
		INSTALASI AIR KOTOR	Renovasi	>30% s.d 45%	7
				>45% s.d 65%	10
		INSTALASI PENGOLAHAN SAMPAH	Renovasi	>30% s.d 45%	3
				>45% s.d 65%	5
		INSTALASI PENGOLAHAN BAHAN BANGUNAN	Renovasi	>30% s.d 45%	3
				>45% s.d 65%	5
		INSTALASI PEMBAKUT LISTRIK	Renovasi	>30% s.d 45%	10
				>45% s.d 65%	15
		INSTALASI KARDU LISTRIK	Renovasi	>30% s.d 45%	10
				>45% s.d 65%	15
		INSTALASI PERTAHANAN	Renovasi	>30% s.d 45%	3
				>45% s.d 65%	5
		INSTALASI GAS	Renovasi	>30% s.d 45%	10
				>45% s.d 65%	15
		INSTALASI PENGAMAN	Renovasi	>30% s.d 45%	1
				>45% s.d 65%	3
		INSTALASI LAIN	Renovasi	>30% s.d 45%	1
				>45% s.d 65%	3
	JARINGAN				
		JARINGAN AIR MINUM	Overhaul	>30% s.d 45%	7
				>45% s.d 65%	10
		JARINGAN LISTRIK	Overhaul	>30% s.d 45%	10
				>45% s.d 65%	15
		JARINGAN TELEFON	Overhaul	>30% s.d 45%	5
				>45% s.d 65%	10
		JARINGAN GAS	Overhaul	>30% s.d 45%	7
				>45% s.d 65%	10
4	ASSET TETAP LAINNYA				

* ASET TETAP LAINNYA	JARINGAN GAS	Overhaul	>30% s.d 45%	7
			>45% s.d 65%	10
	BARANG BERCORAK KESERNIAN/KEHIDUPAN/OLAH RAGA			
	BARANG BERCORAK KESERNIAN	Overhaul	>30% s.d 45%	7
			>45% s.d 65%	10
	ALAT BERCORAK KEHIDUPAN	Overhaul	>30% s.d 45%	7
			>45% s.d 65%	10
	TANDA PENGHARGAAN	Overhaul	>30% s.d 45%	7
			>45% s.d 65%	10
	ALAT OLAH RAGA LAINYA	Overhaul	>30% s.d 45%	7
			>45% s.d 65%	10
	ASET TETAP DALAM RENOVASI			
	PERALATAN MESIN DALAM RENOVASI	Overhaul	>50% s.d 100%	2
	GEDUNG DAN BANGUNAN DALAM RENOVASI	Overhaul	>30% s.d 45%	10
			>45% s.d 65%	15
	JALAN, JARINGAN DAN IROASI DALAM RENOVASI	Overhaul	>50% s.d 100%	5

Salinan Sesuai Dengan Aslinya  
Plt. KEPALA BIRO HUKUM

  
**APRILIA H. SIREGAR**  
Pembina Utama Muda (IV/c)  
NIP. 19690421 199003 2003

GOVERNUR SUMATERA UTARA,

ttd

EDY RAHMAYADI