



**PRESIDEN
REPUBLIK INDONESIA**

**LAMPIRAN
PERATURAN PRESIDEN REPUBLIK INDONESIA
NOMOR 105 TAHUN 2021
TENTANG
STRATEGI NASIONAL PERCEPATAN PEMBANGUNAN
DAERAH TERTINGGAL TAHUN 2020-2024**

**STRATEGI NASIONAL PERCEPATAN PEMBANGUNAN DAERAH TERTINGGAL
TAHUN 2020-2024**

SISTEMATIKA

BAB I PENDAHULUAN

- A. Latar Belakang
- B. Maksud dan Tujuan

**BAB II ISU, KEBIJAKAN, DAN SASARAN PERCEPATAN PEMBANGUNAN
DAERAH TERTINGGAL**

- A. Isu Pembangunan Daerah Tertinggal
- B. Arah Kebijakan dan Sasaran Percepatan Pembangunan Daerah Tertinggal
- C. Tahapan dan Kerangka Logis Pencapaian Sasaran Percepatan Pembangunan Daerah Tertinggal

BAB III STRATEGI PERCEPATAN PEMBANGUNAN DAERAH TERTINGGAL

- A. Integrasi Percepatan Pembangunan Daerah Tertinggal
- B. Strategi Percepatan Pembangunan Daerah Tertinggal Wilayah Papua
- C. Strategi Percepatan Pembangunan Daerah Tertinggal Wilayah Maluku
- D. Strategi Percepatan Pembangunan Daerah Tertinggal Wilayah Nusa Tenggara

E. Strategi . . .



**PRESIDEN
REPUBLIK INDONESIA**

- 2 -

- E. Strategi Percepatan Pembangunan Daerah Tertinggal Wilayah Sulawesi
- F. Strategi Percepatan Pembangunan Daerah Tertinggal Wilayah Sumatera

BAB IV PROGRAM-KEGIATAN STRATEGIS PERCEPATAN PEMBANGUNAN DAERAH TERTINGGAL

- A. Program-Kegiatan Strategis Kementerian/Lembaga Mendukung Percepatan Pembangunan Daerah Tertinggal
- B. Program-Kegiatan Strategis Percepatan Pembangunan Daerah Tertinggal Wilayah Papua
- C. Program-Kegiatan Strategis Percepatan Pembangunan Daerah Tertinggal Wilayah Maluku
- D. Program-Kegiatan Strategis Percepatan Pembangunan Daerah Tertinggal Wilayah Nusa Tenggara
- E. Program-Kegiatan Strategis Percepatan Pembangunan Daerah Tertinggal Wilayah Sulawesi
- F. Program-Kegiatan Strategis Percepatan Pembangunan Daerah Tertinggal Wilayah Sumatera

BAB V STRATEGI PEMBINAAN DAERAH TERTINGGAL TERENTASKAN

BAB VI PENUTUP

BAB I . . .



**PRESIDEN
REPUBLIK INDONESIA**

- 3 -

**BAB I
PENDAHULUAN**

A. Latar Belakang

Percepatan pembangunan daerah tertinggal menjadi bagian dari perwujudan tujuan nasional yang tertuang dalam Alinea Keempat Pembukaan Undang-Undang Dasar Negara Republik Indonesia Tahun 1945, yaitu melindungi segenap bangsa Indonesia dan seluruh tumpah darah Indonesia, memajukan kesejahteraan umum, dan mencerdaskan kehidupan bangsa. Percepatan pembangunan daerah tertinggal merupakan bagian dari cita-cita nasional untuk mewujudkan Negara Kesatuan Republik Indonesia yang merdeka, bersatu, berdaulat, adil, dan makmur.

Upaya memajukan kesejahteraan umum dan mencerdaskan kehidupan bangsa masih dihadapkan pada berbagai tantangan, di mana masih terdapat kesenjangan antara daerah maju dengan daerah tertinggal, sehingga perlu dilakukan percepatan pembangunan daerah tertinggal secara khusus, terencana, sistematis, dan berkelanjutan. Untuk itu Undang-Undang Nomor 17 Tahun 2007 tentang Rencana Pembangunan Jangka Panjang Nasional Tahun 2005-2025 mengamanatkan perlunya prioritas pembangunan kesejahteraan kelompok masyarakat yang hidup di wilayah tertinggal dan keberpihakan yang besar dari Pemerintah.

Rencana Pembangunan Jangka Menengah Nasional (RPJMN) Tahun 2020-2024 yang tertuang dalam Peraturan Presiden Nomor 18 Tahun 2020 tentang Rencana Pembangunan Jangka Menengah Nasional Tahun 2020-2024 disusun berlandaskan pada Rencana Pembangunan Jangka Panjang Nasional (RPJPN) Tahun 2000-2025, Visi Indonesia 2045, dan Visi Misi Presiden 2020-2024. Visi Misi Presiden 2020-2024 adalah “Terwujudnya Indonesia Maju yang Berdaulat, Mandiri, dan Berkepribadian Berlandaskan Gotong Royong” yang diwujudkan melalui 9 (sembilan) Misi yang dikenal sebagai Nawacita Kedua.

RPJPN Tahun 2005-2025, Visi Indonesia 2045, dan Visi Misi Presiden menjadi landasan utama penyusunan RPJMN 2020-2024, yang selanjutnya diterjemahkan ke dalam 7 (tujuh) agenda pembangunan yaitu: (i) memperkuat ketahanan ekonomi untuk pertumbuhan yang berkualitas dan berkeadilan; (ii) mengembangkan wilayah untuk mengurangi kesenjangan dan menjamin pemerataan; (iii) meningkatkan sumber daya manusia yang berkualitas dan berdaya saing; (iv) revolusi mental dan pembangunan kebudayaan; (v) memperkuat infrastruktur untuk mendukung pengembangan ekonomi dan

pelayanan . . .



**PRESIDEN
REPUBLIK INDONESIA**

- 4 -

pelayanan dasar; (vi) membangun lingkungan hidup, meningkatkan ketahanan bencana, dan perubahan iklim; dan (vii) memperkuat stabilitas politik, hukum, pertahanan, dan keamanan dan transformasi pelayanan publik.

Pembangunan kewilayahan tahun 2020-2024 menekankan keterpaduan pembangunan dengan memperhatikan pendekatan spasial, mengutamakan pendekatan holistik dan tematik yang didasarkan penanganan secara menyeluruh dan terfokus pada prioritas pembangunan dan lokasi yang paling relevan sesuai dengan pendekatan koridor pertumbuhan dan pemerataan. Kebijakan dan strategi pembangunan kewilayahan tahun 2020-2024 antara lain pengembangan kebijakan dan pelaksanaan pembangunan afirmatif untuk mempercepat pembangunan daerah tertinggal, kecamatan lokasi prioritas perbatasan, pulau-pulau kecil terluar dan terdepan, serta kawasan transmigrasi, melalui: (i) perluasan akses pelayanan dasar pendidikan dan kesehatan; (ii) penyediaan sarana-prasarana dasar perumahan, air bersih dan sanitasi, dan listrik; (iii) peningkatan konektivitas transportasi darat, sungai, laut dan udara; (iv) pengembangan jaringan telekomunikasi dan informasi sebagai basis ekonomi digital; (v) perluasan kerja sama dan kemitraan dalam investasi, promosi, pemasaran, dan perdagangan.

Peraturan Pemerintah Nomor 78 Tahun 2014 tentang Percepatan Pembangunan Daerah Tertinggal menjelaskan bahwa daerah tertinggal adalah daerah kabupaten yang wilayah serta masyarakatnya kurang berkembang dibandingkan dengan daerah lain dalam skala nasional. Suatu daerah ditetapkan sebagai daerah tertinggal berdasarkan kriteria: (a) perekonomian masyarakat; (b) sumber daya manusia; (c) sarana-prasarana; (d) kemampuan keuangan daerah; (e) aksesibilitas; dan (f) karakteristik daerah serta dapat dipertimbangkan karakteristik daerah tertentu.

Berdasarkan Peraturan Presiden Nomor 63 Tahun 2020 tentang Penetapan Daerah Tertinggal Tahun 2020-2024 terdapat 62 (enam puluh dua) kabupaten yang ditetapkan sebagai daerah tertinggal tahun 2020-2024. Adapun sebaran daerah tertinggal tahun 2020-2024 adalah 7 (tujuh) kabupaten di wilayah Sumatera, 14 (empat belas) kabupaten di wilayah Nusa Tenggara, 3 (tiga) kabupaten di wilayah Sulawesi, 8 (delapan) kabupaten di wilayah Maluku, dan 30 (tiga puluh) kabupaten di wilayah Papua.

Sebagai bentuk pengembangan kebijakan dan pelaksanaan pembangunan afirmatif untuk mempercepat pembangunan daerah tertinggal maka perlu disusun Strategi Nasional Percepatan Pembangunan Daerah Tertinggal (STRANAS-PPDT). STRANAS-PPDT Tahun 2020-2024 adalah dokumen perencanaan pembangunan daerah tertinggal untuk periode 5 (lima) tahun yang merupakan penjabaran dari RPJMN Tahun 2020-2024.

Percepatan . . .



**PRESIDEN
REPUBLIK INDONESIA**

- 5 -

Percepatan pembangunan daerah tertinggal sebagai pembangunan kewilayahan dilaksanakan secara terintegrasi dengan mengutamakan kerja sama dan keterpaduan program dan kegiatan antarkementerian/lembaga, antara kementerian/lembaga dan pemerintah daerah, antarpemerintah daerah, serta antara Pemerintah dan badan usaha dalam perencanaan, pendanaan dan pembiayaan, pelaksanaan, pengendalian, dan evaluasi pembangunan.

B. Maksud dan Tujuan

Penyusunan STRANAS-PPDT Tahun 2020-2024 dimaksudkan untuk mendorong upaya percepatan pembangunan daerah tertinggal menjadi daerah tertinggal entas, secara khusus, terencana, sistematis, dan berkelanjutan.

Adapun tujuan STRANAS-PPDT Tahun 2020-2024 adalah:

1. mempercepat pengurangan kesenjangan antardaerah dalam menjamin terwujudnya pemerataan dan keadilan pembangunan nasional;
2. mempercepat terpenuhinya kebutuhan dasar serta sarana-prasarana dasar daerah tertinggal;
3. meningkatkan koordinasi, integrasi, dan sinkronisasi antara pusat dan daerah dalam perencanaan, pendanaan dan pembiayaan, pelaksanaan, pengendalian, dan evaluasi;
4. menjamin terselenggaranya operasionalisasi kebijakan percepatan pembangunan daerah tertinggal sebagai berikut:
 - a. memberikan pedoman tentang upaya-upaya strategis dan afirmasi yang perlu dilakukan oleh kementerian, lembaga, pemerintah daerah provinsi dan pemerintah daerah kabupaten serta pemangku kepentingan lain dalam menyusun program dan kegiatan percepatan pembangunan daerah tertinggal yang berorientasi pada hasil (*outcome*) dan dampak (*impact*) bukan hanya keluaran kegiatan (*output*) dengan capaian yang terukur;
 - b. memberikan acuan bagi pemerintah daerah provinsi dan pemerintah daerah kabupaten dalam menyusun STRADA-PPDT Provinsi dan STRADA-PPDT Kabupaten; dan
 - c. memberikan acuan bagi pemerintah daerah provinsi dan pemerintah daerah kabupaten dalam menyusun Rencana Aksi Daerah Percepatan Pembangunan Daerah Tertinggal (RAD-PPDT) provinsi dan kabupaten.

BAB II . . .



PRESIDEN
REPUBLIK INDONESIA

- 6 -

BAB II

ISU, KEBIJAKAN, DAN SASARAN PERCEPATAN PEMBANGUNAN DAERAH TERTINGGAL

A. Isu Pembangunan Daerah Tertinggal

Penyelenggaraan percepatan pembangunan daerah tertinggal tahun 2020-2024 memiliki permasalahan dan tantangan dari berbagai aspek, di antaranya yaitu kesenjangan pembangunan antarkabupaten daerah tertinggal. Kondisi 62 (enam puluh dua) kabupaten daerah tertinggal tahun 2020-2024 saat ini berdasarkan capaian tahun 2019 indikator makro Indeks Pembangunan Manusia (IPM) rata-rata daerah tertinggal yaitu 58,91 (lima puluh delapan koma sembilan satu) dan nasional yaitu 71,92 (tujuh puluh satu koma sembilan dua) sedangkan daerah tertinggal yang telah terentaskan tahun 2019 relatif lebih baik dengan IPM sebesar 65,64 (enam puluh lima koma enam empat). Persentase Penduduk Miskin (PPM) daerah tertinggal pada tahun 2019 yaitu 25,85% (dua puluh lima koma delapan lima persen) jauh lebih tinggi dari angka daerah tertinggal yang telah terentaskan tahun 2019 yaitu 14,01% (empat belas koma nol satu persen) dan nasional yaitu 9,22% (sembilan koma dua dua persen).

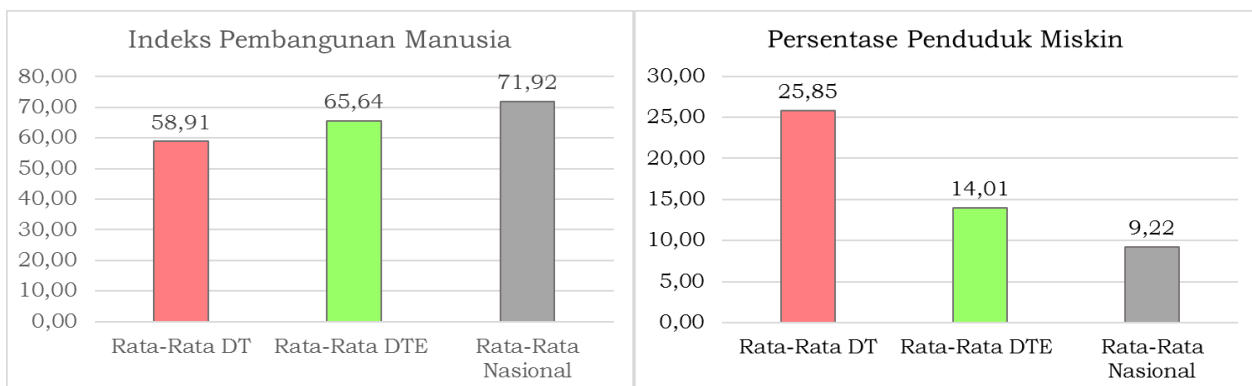

Gambar 2.1. Grafik Capaian Indikator Makro Daerah Tertinggal Tahun 2019

Faktor ekonomi menjadi permasalahan di setiap wilayah daerah tertinggal. Rendahnya Produk Domestik Regional Bruto (PDRB) per kapita masyarakat di daerah tertinggal yang sebagian besar masyarakatnya bekerja di sektor pertanian. Rendahnya kemampuan sumber daya manusia dengan keterampilan tenaga kerja yang terbatas dalam mengolah dan memberikan nilai tambah terhadap hasil pertanian atau produk unggulan daerahnya. Selain itu,

karakteristik . . .



**PRESIDEN
REPUBLIK INDONESIA**

- 7 -

karakteristik daerah di daerah tertinggal didominasi oleh wilayah pegunungan, kepulauan, dan daerah rawan bencana yang mengakibatkan sulitnya aksesibilitas menuju atau keluar daerah tertinggal. Hal tersebut menjadi permasalahan pemerintah baik pemerintah pusat maupun pemerintah daerah untuk dapat memenuhi standar minimal pelayanan sarana-prasarana dasar di daerah tertinggal. Rendahnya pendapatan asli daerah di daerah tertinggal juga menjadi permasalahan karena pembiayaan pembangunan daerah masih bergantung pada pemerintah pusat.

Berdasarkan permasalahan pembangunan di daerah tertinggal, secara umum dapat dirumuskan isu strategis percepatan pembangunan daerah tertinggal yakni rendahnya perekonomian masyarakat, rendahnya aksesibilitas, kurang tersedianya sarana-prasarana, rendahnya sumber daya manusia, rendahnya kemampuan keuangan daerah, dan berbagai keterbatasan pada wilayah dengan karakteristik tertentu di daerah tertinggal.

B. Arah Kebijakan dan Sasaran Percepatan Pembangunan Daerah Tertinggal

Peraturan Presiden Nomor 131 Tahun 2015 tentang Penetapan Daerah Tertinggal Tahun 2015-2019 menetapkan 122 (seratus dua puluh dua) daerah tertinggal tahun 2015-2019. Dari 122 (seratus dua puluh dua) daerah tertinggal tersebut yang dinyatakan terentaskan pada tahun 2019 yakni sebanyak 62 (enam puluh dua) kabupaten sebagaimana tertuang dalam Keputusan Menteri Desa, Pembangunan Daerah Tertinggal, dan Transmigrasi Nomor 79 Tahun 2019 tentang Penetapan Kabupaten Daerah Tertinggal yang Terentaskan Tahun 2015-2019. Berdasarkan Pasal 30 Peraturan Pemerintah Nomor 78 Tahun 2014 tentang Percepatan Pembangunan Daerah Tertinggal mengamanatkan bahwa terhadap daerah tertinggal yang telah terentaskan dari status daerah tertinggal diberikan pembinaan paling lama selama 3 (tiga) tahun setelah terentaskan.

Berdasarkan Peraturan Presiden Nomor 63 Tahun 2020 tentang Penetapan Daerah Tertinggal Tahun 2020-2024 terdapat 62 (enam puluh dua) daerah tertinggal yang tersebar di 11 (sebelas) provinsi di 5 (lima) wilayah yakni Papua, Maluku, Nusa Tenggara, Sulawesi, dan Sumatera. Daerah tertinggal yang telah ditetapkan tahun 2020-2024 memiliki wilayah serta masyarakat yang kurang berkembang dibandingkan dengan daerah lain, hal ini ditandai dengan indikator IPM yang rendah (dengan indeks rata-rata 58,91 pada tahun 2019) dan angka kemiskinan yang tinggi (dengan rata-rata 25,85% pada tahun 2019).

Adapun . . .



**PRESIDEN
REPUBLIK INDONESIA**

- 8 -

Adapun arah kebijakan dan sasaran percepatan pembangunan daerah tertinggal tahun 2020-2024 adalah sebagai berikut.

1. Arah Kebijakan Percepatan Pembangunan Daerah Tertinggal Tahun 2020-2024:
 - a. pengembangan perekonomian masyarakat melalui pelatihan pemasaran dan promosi secara digital, fasilitasi akses permodalan termasuk melalui *crowdfunding* dan *peer to peer lending*, membuka peluang pasar ekspor, serta kegiatan pendukung lainnya berkolaborasi bersama mitra;
 - b. peningkatan sumber daya manusia melalui peningkatan kualitas tenaga kesehatan dan guru serta meningkatkan pelayanan dengan dukungan teknologi di bidang terkait;
 - c. percepatan pembangunan sarana-prasarana/infrastruktur wilayah untuk pemenuhan layanan dasar dan pencapaian Standar Pelayanan Minimal (SPM) serta peningkatan konektivitas dan sistem logistik antarwilayah;
 - d. pemanfaatan teknologi dan informasi untuk mendukung percepatan pembangunan daerah tertinggal melalui pengembangan ekonomi digital serta pemanfaatan untuk mendukung pelayanan pendidikan, kesehatan dan pelayanan publik lainnya;
 - e. peningkatan ketangguhan dan kemandirian daerah tertentu melalui pengembangan sosial, ekonomi, dan kawasan sesuai karakteristik wilayah;
 - f. pembinaan terhadap daerah tertinggal yang telah terentaskan tahun 2019 melalui peningkatan daya saing dan kerja sama dalam bidang ekonomi, kesehatan, dan pendidikan untuk mendukung kemajuan dan kemandirian daerah; dan
 - g. penanganan dan pemulihan ekonomi daerah pascapandemi *Corona Virus Disease 2019* (COVID-19) melalui pencegahan dan pendekatan kesehatan, pemenuhan kebutuhan dasar dan jaring pengaman sosial, peningkatan ketahanan sosial ekonomi masyarakat, revitalisasi ekonomi perdesaan dan daerah tertinggal yang terintegrasi dalam program pemulihan ekonomi daerah dan nasional.

2. Sasaran . . .



PRESIDEN
REPUBLIK INDONESIA

- 9 -

2. Sasaran Percepatan Pembangunan Daerah Tertinggal Tahun 2020-2024 adalah sebagai berikut:
 - a. PPM di daerah tertinggal 25,85% (dua puluh lima koma delapan lima persen) pada tahun 2019 turun menjadi 23,5% (dua puluh tiga koma lima persen) - 24% (dua puluh empat persen) pada tahun 2024;
 - b. IPM di daerah tertinggal 58,91 (lima puluh delapan koma sembilan satu) pada tahun 2019 naik menjadi 62,2 (enam puluh dua koma dua) - 62,7 (enam puluh dua koma tujuh) pada tahun 2024;
 - c. jumlah daerah tertinggal dari 62 (enam puluh dua) kabupaten berkurang menjadi 37 (tiga puluh tujuh) kabupaten (25 kabupaten terentaskan) pada tahun 2024; dan
 - d. terlaksananya pembinaan pada 62 (enam puluh dua) daerah tertinggal yang telah terentaskan tahun 2019.

C. Tahapan dan Kerangka Logis Pencapaian Sasaran Percepatan Pembangunan Daerah Tertinggal

Upaya pengentasan daerah tertinggal dilaksanakan secara fokus, terencana, dan bertahap. Tahapan penanganan 62 (enam puluh dua) daerah tertinggal tahun 2020-2024 memperhatikan:

- kemampuan fiskal/keuangan negara dan prioritas/fokus belanja yang diperkirakan masih dipengaruhi oleh kebijakan pemulihan perekonomian dampak pandemi COVID-19;
- periode penahanan dilakukan dalam kurun waktu 2021-2024 (memperhatikan pengalokasian Anggaran Pendapatan dan Belanja Negara di setiap tahunnya);
- Daerah Tertinggal Potensi Entas sesuai dengan target RPJMN; dan
- daerah dengan indikator ketertinggalan tinggi.

Tahapan penanganan 62 (enam puluh dua) daerah tertinggal tahun 2020-2024 sebagai bentuk afirmasi dan penentuan lokus prioritas penanganan serta fokus sesuai potensi dan penyebab ketertinggalan daerah. Penanganan daerah tertinggal diarahkan untuk percepatan pembangunan daerah tertinggal dengan mengutamakan target pengentasan 25 (dua puluh lima) kabupaten pada tahun 2024. Tahapan penanganan 62 (enam puluh dua) daerah tertinggal tahun 2020-2024 dapat dilihat pada Tabel 2.1.

Tabel 2.1 . . .



PRESIDEN
REPUBLIK INDONESIA

- 10 -

Tabel 2.1.
Tahapan Penanganan 62 Daerah Tertinggal (DT) Tahun 2020-2024

No.	Klaster	Kelas	2021	2022	2023	2024
1	25 DT Potensi Entas (Peringkat 1-25)	Kelas 1 (1-9)	9	9	9	-
		Kelas 2 (10-17)	8	-	8	8
		Kelas 3 (18-25)	-	8	8	8
2	28 DT Indeks Ketertinggalan sedang (peringkat 26-53)	Kelas 1 (26-43)	18	18	-	-
		Kelas 2 (44-53)	-	-	10	10
3	9 DT Indeks Ketertinggalan Parah (peringkat 54-62)		-	9	9	9
Total Kabupaten			35	44	44	35

Selain pengentasan daerah tertinggal, sasaran percepatan pembangunan daerah tertinggal dalam RPJMN Tahun 2020-2024 adalah untuk meningkatkan IPM dan menurunkan jumlah penduduk miskin di daerah tertinggal. Kerangka logis pencapaian sasaran percepatan pembangunan daerah tertinggal terdapat pada Gambar 2.2. Adapun target pencapaian sasaran percepatan pembangunan daerah tertinggal tahun 2020-2024 terdapat pada Tabel 2.2.

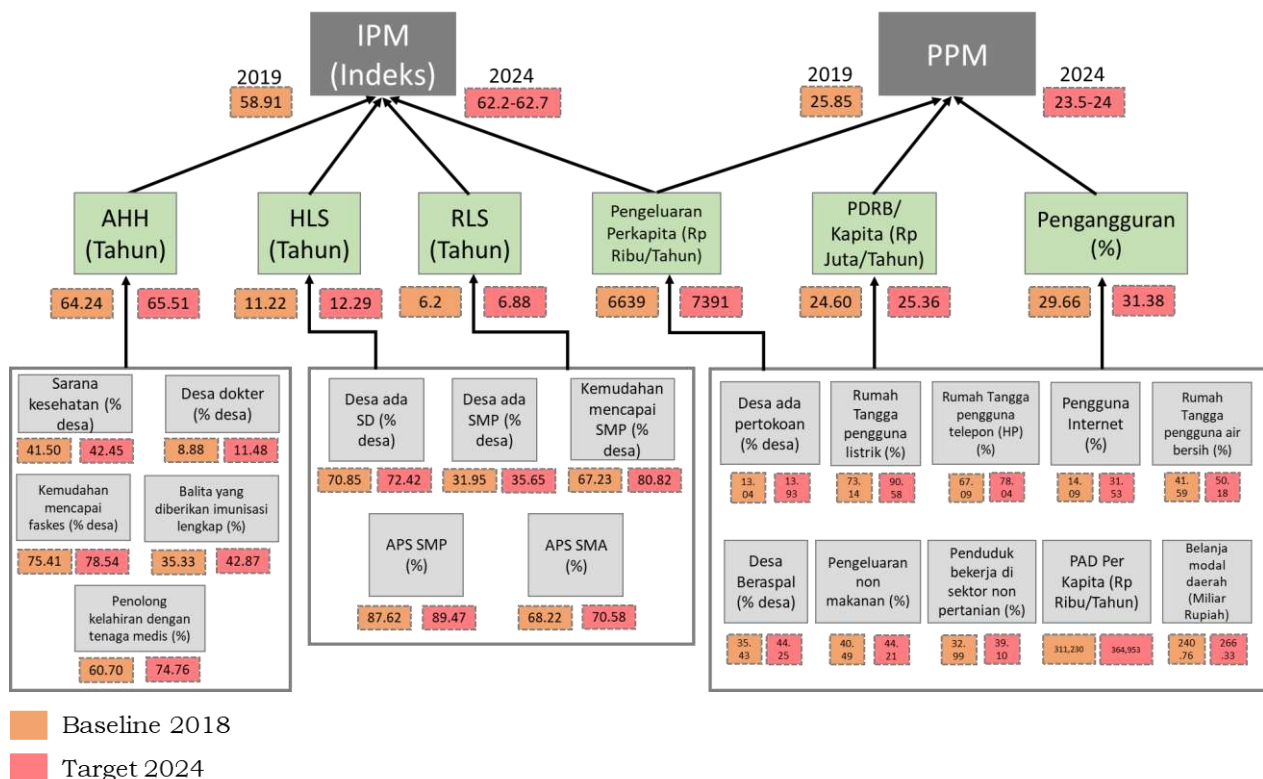

Gambar 2.2. Kerangka Logis Pencapaian Sasaran Percepatan Pembangunan Daerah Tertinggal Tahun 2020-2024

Tabel 2.2 . . .



PRESIDEN
REPUBLIK INDONESIA

- 11 -

Tabel 2.2.
Target Pencapaian Sasaran Percepatan Pembangunan Daerah Tertinggal Tahun 2020-2024

Sasaran	Tahun Dasar	Target	Indikator Sasaran Antara	Tahun Dasar	Target	Indikator Sasaran Langsung	Tahun Dasar	Target
	2019	2024		2018	2024		2018	2024
Meningkatnya IPM di daerah tertinggal (Indeks)	58,91	62,2-62,7	Angka Harapan Hidup (Tahun)	64,24	65,51	Persentase desa yang mempunyai sarana kesehatan (%)	41,50	42,45
						Persentase desa yang ada dokter (%)	8,88	11,48
						Persentase desa yang mudah mencapai fasilitas kesehatan (%)	75,41	78,54
						Persentase anak 0-4 tahun yang diberikan imunisasi lengkap (%)	35,33	42,87
						Persentase penolong kelahiran dengan tenaga medis (%)	60,70	74,76
			Harapan Lama Sekolah (Tahun)	11,22	12,29	Persentase desa yang ada SD (%)	70,85	72,42

Rata-Rata . . .



PRESIDEN
REPUBLIK INDONESIA

- 12 -

Sasaran	Tahun Dasar	Target	Indikator Sasaran Antara	Tahun Dasar	Target	Indikator Sasaran Langsung	Tahun Dasar	Target
	2019	2024		2018	2024		2018	2024
			Rata-Rata Lama Sekolah (Tahun)	6,20	6,88	Persentase desa yang ada SMP (%)	31,95	35,65
			Pengeluaran Per Kapita (Rp Ribu/Tahun)	6639	7391	Persentase desa yang mudah mencapai SMP (% desa)	67,23	80,82
						Angka Partisipasi Sekolah SMP (%)	87,62	89,47
						Angka Partisipasi Sekolah SMA (%)	68,22	70,58
Menurunnya Persentase Penduduk Miskin (%)	25,85	23,5-24	PDRB/Kapita (Rp Juta/Tahun)	24,60	25,36	Persentase desa yang mempunyai kelompok pertokoan/pasar bangunan permanen/semi permanen (%)	13,04	13,93
			Pengangguran (%)	29,66	31,38	Persentase rumah tangga pengguna listrik (%)	73,14	90,58
						Persentase rumah tangga pengguna telepon (HP) (%)	67,09	78,04
						Persentase pengguna internet (%)	14,09	31,53

Persentase . . .



PRESIDEN
REPUBLIK INDONESIA

- 13 -

Sasaran	Tahun Dasar	Target	Indikator Sasaran Antara	Tahun Dasar	Target	Indikator Sasaran Langsung	Tahun Dasar	Target
	2019	2024		2018	2024		2018	2024
						Persentase rumah tangga pengguna air bersih (%)	41,59	50,18
						Persentase desa beraspal (%)	35,43	44,25
						Persentase pengeluaran rumah tangga bukan untuk makanan (%)	40,49	44,21
						Persentase penduduk yang bekerja di sektor nonpertanian (%)	32,99	39,10
						PAD per kapita (Rp Ribu/Tahun)	311,230	364,953
						Belanja Modal Daerah (Miliar Rupiah)	240,76	266,33

BAB III . . .



PRESIDEN
REPUBLIK INDONESIA

- 14 -

BAB III

STRATEGI PERCEPATAN PEMBANGUNAN DAERAH TERTINGGAL

A. Integrasi Percepatan Pembangunan Daerah Tertinggal

STRANAS-PPDT Tahun 2020-2024 adalah dokumen perencanaan pembangunan daerah tertinggal untuk periode 5 (lima) tahun yang merupakan penjabaran dari RPJMN Tahun 2020-2024. Dalam RPJMN Tahun 2020-2024, Pemerintah menetapkan 5 (lima) arahan utama sebagai strategi dalam pelaksanaan misi Nawacita dan pencapaian sasaran Visi Indonesia 2045. Kelima arahan tersebut mencakup pembangunan sumber daya manusia, pembangunan infrastruktur, penyederhanaan regulasi, penyederhanaan birokrasi, dan transformasi ekonomi.

RPJPN Tahun 2005-2025, Visi Indonesia 2045, dan Visi Misi Presiden menjadi landasan utama penyusunan RPJMN Tahun 2020-2024, diterjemahkan ke dalam 7 (tujuh) agenda pembangunan, salah satunya adalah mengembangkan wilayah untuk mengurangi kesenjangan dan menjamin pemerataan. Dalam konteks pembangunan nasional, 5 (lima) arahan utama dan 7 (tujuh) agenda pembangunan nasional adalah sebagai dasar dalam perencanaan, penganggaran dan pelaksanaan percepatan pembangunan daerah tertinggal. Percepatan pembangunan daerah tertinggal dengan pendekatan kolaboratif dan afirmatif yang berbasis kewilayahan dengan lokasi prioritas 62 (enam puluh dua) daerah tertinggal tahun 2020-2024 dan 62 (enam puluh dua) daerah tertinggal yang telah terentaskan pada tahun 2019 melalui peningkatan keterkaitan sektor dan kawasan.

Dalam agenda pembangunan Prioritas Nasional (PN) RPJMN Tahun 2020-2024, pembangunan daerah tertinggal, kawasan perbatasan, perdesaan, dan transmigrasi termuat Prioritas Nasional 2 (PN 2) yakni mengembangkan wilayah untuk mengurangi kesenjangan dan menjamin pemerataan, mendapat dukungan lintas PN RPJMN Tahun 2020-2024 (Gambar 3.1). PN 2 selanjutnya diturunkan dalam Program Prioritas (PP) yang terbagi dalam pembangunan wilayah berbasis pulau, dan diuraikan menjadi Kegiatan Prioritas (KP) sehingga dapat dijelaskan pembangunan daerah tertinggal dalam struktur RPJMN Tahun 2020-2024 sebagaimana dalam Gambar 3.2.

PN 1 . . .



PRESIDEN
REPUBLIK INDONESIA

- 15 -

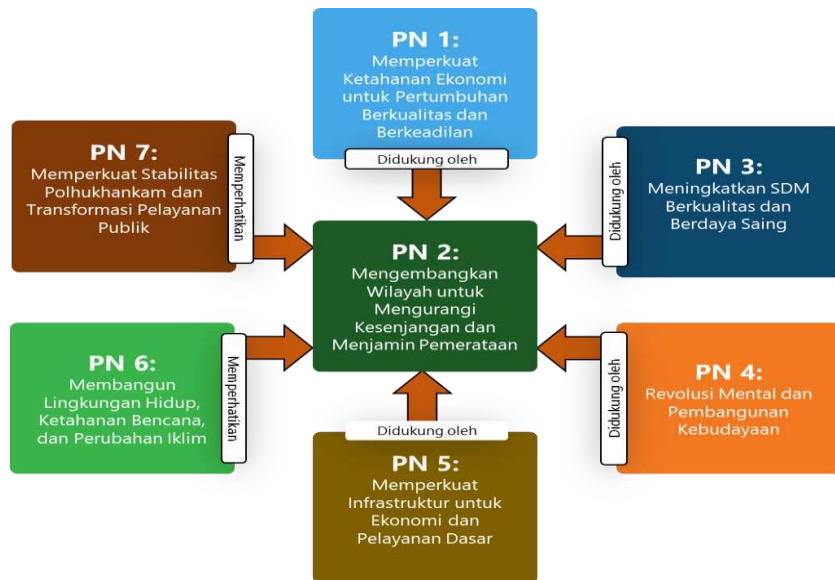

Gambar 3.1. Dukungan Lintas Prioritas Nasional (PN) RPJMN Tahun 2020-2024 terhadap Pembangunan Daerah Tertinggal, Kawasan Perbatasan, Perdesaan dan Transmigrasi



Gambar 3.2. Pembangunan Daerah Tertinggal dalam Struktur RPJMN Tahun 2020-2024

Adapun . . .



PRESIDEN
REPUBLIK INDONESIA

- 16 -

Adapun Proyek Prioritas Nasional sebagai bagian KP berkontribusi dalam mendukung percepatan pembangunan daerah tertinggal antara lain pengembangan wilayah adat Papua, peningkatan kesejahteraan dan tata kelola di kecamatan lokasi prioritas, pengembangan Pusat Kegiatan Strategis Nasional (PKSN), pembangunan desa terpadu, pembangunan kawasan perdesaan prioritas nasional, dan revitalisasi kawasan transmigrasi.

Percepatan pembangunan daerah tertinggal tahun 2020-2024 dilaksanakan secara terintegrasi, membangun sinergi dan sinkronisasi kebijakan serta program percepatan pembangunan daerah tertinggal secara nasional dari kementerian/lembaga, pemerintah daerah, serta dukungan pelaku usaha dan masyarakat. Integrasi percepatan pembangunan daerah tertinggal dapat dilakukan berbasis tematik pengembangan potensi wilayah atau dalam konteks pengentasan kriteria-indikator penyebab ketertinggalan daerah.

Secara umum daerah tertinggal memiliki potensi sumber daya alam terutama sektor pertanian, perikanan, kerajinan dan karya sebagai buah dari kearifan lokal serta potensi wisata. Pengembangan potensi diarahkan berbasis kawasan secara terpadu dari penyiapan sektor hulu sampai pengembangan sektor hilir yang disesuaikan dengan karakter wilayah masing-masing.

Kunci pengentasan daerah tertinggal adalah penyelesaian terhadap kriteria penyebab ketertinggalan yang meliputi kriteria perekonomian masyarakat, sumber daya manusia, sarana-prasarana, aksesibilitas, kapasitas keuangan daerah, dan karakteristik daerah. Upaya pengentasan daerah tertinggal bersifat multidimensi, sehingga perlu dilakukan dengan strategi kolaboratif yang melibatkan lintas sektor dan lintas pelaku, meliputi pemerintah pusat dan pemerintah daerah, melalui pembiayaan Anggaran Pendapatan dan Belanja Negara (APBN), dan Anggaran Pendapatan dan Belanja Daerah (APBD) serta dukungan pelaku usaha/mitra termasuk keterlibatan masyarakat di tingkat desa.

Adapun strategi dan kolaborasi dalam percepatan pembangunan daerah tertinggal dapat dilihat pada Gambar 3.3.

Kemen PUPR . . .



PRESIDEN
REPUBLIK INDONESIA

- 17 -

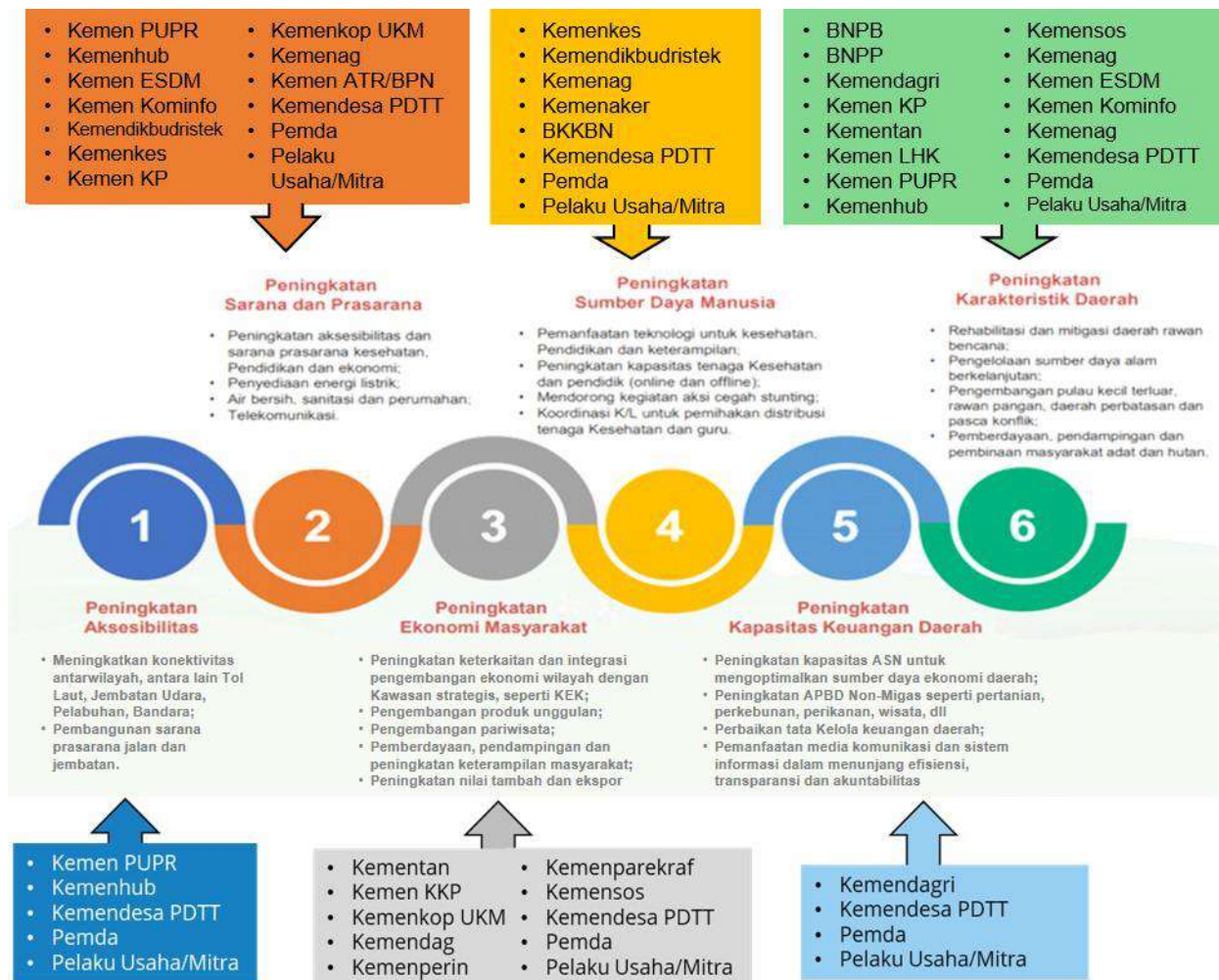

Gambar 3. 3. Strategi dan Kolaborasi Percepatan Pembangunan Daerah Tertinggal Tahun 2020-2024

B. Strategi Percepatan Pembangunan Daerah Tertinggal Wilayah Papua

Wilayah Papua dibagi menjadi 7 (tujuh) wilayah adat, yakni terdiri atas:

1. Wilayah adat Tabi meliputi Kota Jayapura, Kabupaten Jayapura, Kabupaten Keerom, Kabupaten Sarmi, dan Kabupaten Mamberamo Raya;
2. Wilayah adat Saereri meliputi Kabupaten Biak Numfor, Kabupaten Supiori, Kabupaten Kepulauan Yapen, dan Kabupaten Waropen;
3. Wilayah adat Anim Ha meliputi Kabupaten Merauke, Kabupaten Boven Digoel, Kabupaten Asmat, dan Kabupaten Mappi;

4. Wilayah . . .



PRESIDEN
REPUBLIK INDONESIA

- 18 -

4. Wilayah adat Laa Pago meliputi Kabupaten Jayawijaya, Kabupaten Pegunungan Bintang, Kabupaten Lanny Jaya, Kabupaten Tolikara, Kabupaten Nduga, Kabupaten Puncak Jaya, Kabupaten Yalimo, Kabupaten Yahukimo, Kabupaten Mamberamo Tengah, dan Kabupaten Puncak;
5. Wilayah adat Mee Pago meliputi Kabupaten Dogiyai, Kabupaten Deiyai, Kabupaten Nabire, Kabupaten Intan Jaya, Kabupaten Paniai, dan Kabupaten Mimika;
6. Wilayah adat Domberay meliputi Kota Sorong, Kabupaten Sorong, Kabupaten Raja Ampat, Kabupaten Tambrauw, Kabupaten Maybrat, Kabupaten Sorong Selatan, Kabupaten Pegunungan Arfak, Kabupaten Manokwari, Kabupaten Manokwari Selatan, Kabupaten Teluk Bintuni, dan Kabupaten Teluk Wondama; dan
7. Wilayah adat Bomberay meliputi Kabupaten Fak-Fak dan Kabupaten Kaimana.

Secara ekologi, wilayah adat Papua tersebut tersebar pada berbagai tipologi wilayah yakni dataran rendah utara, pegunungan tengah, dataran rendah selatan, serta kepulauan dan pesisir.

Berdasarkan analisis indikator ketertinggalan kabupaten di Indonesia, terdapat 30 (tiga puluh) kabupaten di wilayah Papua yang dikategorikan tertinggal yaitu 8 (delapan) kabupaten di Provinsi Papua Barat dan 22 (dua puluh dua) kabupaten di Provinsi Papua. Semakin tinggi penyebab ketertinggalan pada suatu indikator maka semakin tinggi prioritas intervensi pada indikator tersebut. Daftar kabupaten tertinggal di wilayah Papua ditunjukkan dalam Tabel 3.1 berikut ini.

Tabel 3.1.
Daftar Kabupaten Tertinggal Tahun 2020-2024 di Wilayah Papua

No.	Provinsi	Kabupaten
1.	Papua Barat	Teluk Wondama
2.	Papua Barat	Teluk Bintuni
3.	Papua Barat	Sorong Selatan
4.	Papua Barat	Sorong
5.	Papua Barat	Tambrauw
6.	Papua Barat	Maybrat
7.	Papua Barat	Manokwari Selatan
8.	Papua Barat	Pegunungan Arfak
9.	Papua	Jayawijaya

10. Papua . . .



PRESIDEN
REPUBLIK INDONESIA

- 19 -

No.	Provinsi	Kabupaten
10.	Papua	Nabire
11.	Papua	Paniai
12.	Papua	Puncak Jaya
13.	Papua	Boven Digoel
14.	Papua	Mappi
15.	Papua	Asmat
16.	Papua	Yahukimo
17.	Papua	Pegunungan Bintang
18.	Papua	Tolikara
19.	Papua	Keerom
20.	Papua	Waropen
21.	Papua	Supiori
22.	Papua	Mamberamo Raya
23.	Papua	Nduga
24.	Papua	Lanny Jaya
25.	Papua	Mamberamo Tengah
26.	Papua	Yalimo
27.	Papua	Puncak
28.	Papua	Dogiyai
29.	Papua	Intan Jaya
30.	Papua	Deiyai

Wilayah Papua terdiri atas Provinsi Papua dan Papua Barat. Dari 42 (empat puluh dua) jumlah kabupaten/kota di wilayah Papua terdapat 30 (tiga puluh) kabupaten yang dikategorikan sebagai daerah tertinggal pada tahun 2020-2024 sesuai dengan Peraturan Presiden Nomor 63 Tahun 2020 tentang Penetapan Daerah Tertinggal Tahun 2020-2024. Daerah tertinggal di wilayah Papua memiliki rata-rata IPM sebesar 54,69 (lima puluh empat koma enam sembilan) pada tahun 2019 dengan IPM terendah yaitu Kabupaten Nduga sebesar 30,75 (tiga puluh koma tujuh lima), Kabupaten Puncak sebesar 42,70 (empat puluh dua koma tujuh nol), Kabupaten Pegunungan Bintang sebesar 45,21 (empat puluh lima koma dua satu), Kabupaten Mamberamo Tengah dan Kabupaten Intan Jaya sebesar 47,23 (empat puluh tujuh koma dua tiga) dan 47,51 (empat puluh tujuh koma lima satu) sedangkan nilai IPM Nasional sebesar 71,92 (tujuh puluh satu koma sembilan dua) pada tahun 2019. Adapun target rata-rata IPM daerah tertinggal di wilayah Papua adalah 62,45 (enam puluh dua koma empat lima) pada tahun 2024.

Indikator . . .



PRESIDEN
REPUBLIK INDONESIA

- 20 -

Indikator makro lainnya yaitu PPM, 30 (tiga puluh) daerah tertinggal di Papua memiliki rata-rata PPM sebesar 33,40% (tiga puluh tiga koma empat nol persen) dengan PPM tertinggi yaitu Kabupaten Deiyai sebesar 43,65% (empat puluh tiga koma enam lima persen), Kabupaten Intan Jaya sebesar 42,92% (empat puluh dua koma sembilan dua persen) dan Kabupaten Lanny Jaya sebesar 39,52% (tiga puluh sembilan koma lima dua persen), angka nasional PPM yaitu sebesar 9,41% (sembilan koma empat satu persen) pada tahun 2019. Hal ini tergambar dari angka rata-rata pengeluaran konsumsi per kapita daerah tertinggal di Papua yang rendah yakni sebesar 6.039,43 ribu rupiah per tahun. Pada tahun 2024 target rata-rata PPM daerah tertinggal di wilayah Papua adalah 23,75% (dua puluh tiga koma tujuh lima persen).

Adapun capaian dan target STRANAS-PPDT Tahun 2020-2024 pada indikator IPM dan PPM daerah tertinggal wilayah Papua dapat dilihat pada Tabel 3.2.

Tabel 3.2.

Capaian dan Target STRANAS-PPDT Tahun 2020-2024 pada Indikator IPM dan PPM Daerah Tertinggal Wilayah Papua

Wilayah Adat	Kabupaten	IPM			PPM		
		Capaian		Target	Capaian		Target
		2018	2019	2024	2018	2019	2024
Domberay	Teluk Wondama	58,86	59,82	63,36	33,32	32,42	28,47
Domberay	Teluk Bintuni	63,13	64	67,54	31,3	30,57	27,33
Domberay	Sorong Selatan	61,01	61,93	65,47	19,14	18,41	15,16
Domberay	Sorong	64,32	65,29	68,83	30,19	28,61	21,66
Domberay	Tambrau	51,95	52,9	56,44	34,59	33,66	29,16
Domberay	Maybrat	58,16	59,15	62,69	32,89	32,2	29,14
Domberay	Manokwari Selatan	58,84	59,72	63,26	30,87	29,94	25,93
Domberay	Pegunungan Arfak	55,31	56,15	59,69	35,72	34,83	30,85
La Pago	Jayawijaya	56,82	57,79	61,33	38,66	38,33	35,39
Mee Pago	Nabire	67,7	68,53	72,07	25,17	24,81	22,64
Mee Pago	Paniai	55,83	56,58	60,12	37,35	37,16	33,01
La Pago	Puncak Jaya	47,39	48,33	51,87	36,27	35,71	30,64
Anim Ha	Boven Digoel	60,83	61,51	65,05	20,35	19,66	16,62
Anim Ha	Mappi	57,72	58,3	61,84	25,64	25,5	20,60
Anim Ha	Asmat	49,37	50,37	53,91	27,41	26,6	23,02

La Pago . . .



PRESIDEN
REPUBLIK INDONESIA

- 21 -

Wilayah Adat	Kabupaten	IPM			PPM		
		Capaian		Target	Capaian		Target
		2018	2019	2024	2018	2019	2024
La Pago	Yahukimo	48,51	49,25	52,79	39,25	38,82	36,79
La Pago	Pegunungan Bintang	44,22	45,21	48,75	30,75	30,51	26,92
La Pago	Tolikara	48,85	49,68	53,22	33,14	32,9	31,01
Tabi	Keerom	65,75	66,59	70,13	16,9	16,83	14,07
Saereri	Waropen	64,8	65,34	68,88	30,53	30,95	21,16
Saereri	Supiori	61,84	62,3	65,84	39,22	38,79	28,41
Tabi	Mamberamo Raya	51,24	52,2	55,74	30,1	29,13	24,41
La Pago	Nduga	29,42	30,75	34,29	38,13	38,24	34,25
La Pago	Lanny Jaya	47,34	48	51,54	40,06	39,52	36,93
La Pago	Mamberamo Tengah	46,41	47,23	50,77	37,02	36,93	35,63
La Pago	Yalimo	47,13	48,08	51,62	35,45	34,52	30,35
La Pago	Puncak	41,81	42,7	46,24	38,15	38,24	33,83
Mee Pago	Dogiyai	54,44	55,41	58,95	30,48	31,12	28,03
Mee Pago	Intan Jaya	46,55	47,51	51,05	42,71	42,92	37,99
Mee Pago	Deiyai	49,55	50,11	53,65	43,49	43,65	39,47
Papua		60,06	60,84	-	27,74	26,64	-
Papua Barat		63,74	64,70	-	23,01	21,37	-
Nasional		71,39	71,92	-	9,66	9,41	-
Rata-rata 62 DT		58,11	58,91	62,45	26,12	25,85	23,75

1. Isu Strategis Percepatan Pembangunan Daerah Tertinggal Wilayah Papua

a. Sarana-Prasarana

1) jaringan telekomunikasi dan informatika masih belum menjangkau banyak wilayah kampung antara lain di Kabupaten Yahukimo, Kabupaten Tolikara, Kabupaten Lanny Jaya, Kabupaten Jayawijaya, Kabupaten Pegunungan Bintang, dan Kabupaten Nduga. Di sisi lain, kondisi geografis wilayah Papua dan permukiman banyak yang tersebar di sekitar dan dalam kawasan hutan dan pegunungan;

2) ketersediaan . . .



PRESIDEN
REPUBLIK INDONESIA

- 22 -

- 2) ketersediaan bahan bakar dan tenaga listrik yang masih terbatas dalam mendukung aktivitas masyarakat dan kegiatan ekonomi antara lain di Kabupaten Nabire dan Kabupaten Manokwari Selatan;
- 3) sarana-prasarana permukiman, air bersih, sanitasi, dan listrik yang terbatas khususnya di wilayah terpencil, pedalaman, dan pegunungan wilayah Papua;
- 4) akses masyarakat ke layanan pendidikan yang rendah disebabkan oleh penduduk yang tersebar sampai ke pedalaman, di sisi lain ketersediaan lembaga pendidikan yang perlu ditingkatkan antara lain di Kabupaten Teluk Wondama, Kabupaten Yahukimo, Kabupaten Intan Jaya, Kabupaten Mappi, dan Kabupaten Waropen; dan
- 5) keterbatasan sarana-prasarana kesehatan baik jumlah maupun kualitas khusus di daerah terisolir Papua.

b. Aksesibilitas

- 1) tingginya kesenjangan antarwilayah disebabkan keterbatasan aksesibilitas dan konektivitas antarwilayah, termasuk ke fasilitas pendidikan dan kesehatan karena kondisi geografis wilayah Papua yang sangat sulit khususnya di daerah pedalaman, hutan, dan pegunungan Papua; dan
- 2) jaringan jalan dan jembatan serta jaringan transportasi yang memadai belum menjangkau banyak wilayah pemukiman penduduk sehingga pelayanan dasar belum dirasakan oleh sebagian besar penduduk.

c. Perekonomian Masyarakat

- 1) pengembangan komoditas unggulan daerah masih terbatas, termasuk belum optimalnya pemanfaatan sumber daya lokal, baik sumber daya alam maupun budaya lokal Papua, serta lemahnya pengembangan industri kecil, menengah, termasuk industri kerajinan rumah tangga; dan

2) peran . . .



PRESIDEN
REPUBLIK INDONESIA

- 23 -

- 2) peran masyarakat adat, lembaga keagamaan, dan lembaga lokal lainnya masih perlu ditingkatkan dalam melakukan pendampingan, pengembangan ekonomi dan pendapatan penduduk, khususnya bagi Orang Asli Papua (OAP).

d. Sumber Daya Manusia

- 1) tingginya angka *stunting* antara lain di Kabupaten Dogiyai, Kabupaten Nduga, Kabupaten Intan Jaya, Kabupaten Lanny Jaya, Kabupaten Paniai, Kabupaten Tambrau, Kabupaten Boven Digoel, Kabupaten Sorong Selatan, Kabupaten Keerom, Kabupaten Pegunungan Bintang, Kabupaten Puncak Jaya, Kabupaten Mamberamo Tengah, Kabupaten Yahukimo, Kabupaten Asmat, dan Kabupaten Jayawijaya;
- 2) masih rendahnya akses pendidikan dasar dan menengah termasuk pendidikan nonformal yang diakibatkan pendekatan yang belum sepenuhnya sesuai dengan kondisi geografis dan sosial budaya masyarakat setempat;
- 3) rendahnya ketersediaan dokter dan tenaga kesehatan serta distribusi dokter dan tenaga kesehatan yang belum merata khususnya di daerah pedalaman dan pegunungan Papua;
- 4) masih rendahnya upaya promotif dan preventif kesehatan bagi masyarakat, termasuk kegiatan Usaha Kesehatan Berbasis Masyarakat di tingkat kampung;
- 5) rendahnya daya saing pendidikan di daerah tertinggal Papua, hal ini karena keterbatasan guru dan tenaga kependidikan serta distribusi guru dan tenaga kependidikan yang belum merata khususnya di daerah pedalaman dan pegunungan Papua; dan
- 6) masih rendahnya kapasitas tenaga kerja khususnya di daerah pedalaman dan pegunungan Papua dalam mendukung ekonomi masyarakat.

e. Kemampuan Keuangan Daerah

Masih rendahnya kapasitas pemerintah daerah dalam pengelolaan keuangan daerah sehingga belum mampu mengoptimalkan pemanfaatan sumber pendapatan asli daerah dari sektor nonpertambangan dan migas di antaranya pertanian, perkebunan, perikanan, kehutanan, dan pariwisata.

f. Karakteristik . . .



PRESIDEN
REPUBLIK INDONESIA

- 24 -

f. Karakteristik Daerah

- 1) Papua memiliki risiko bencana yang tinggi karena upaya mitigasi dan adaptasi yang belum optimal, serta terbatasnya sarana-prasarana untuk mencegah kerusakan bencana;
- 2) kurang optimalnya pengembangan pulau kecil dan terluar di wilayah Papua antara lain di Kabupaten Supiori;
- 3) belum optimalnya pengembangan daerah perbatasan di wilayah Papua antara lain di Kabupaten Supiori, Kabupaten Keerom, dan Kabupaten Boven Digoel;
- 4) masih terdapat daerah rawan pangan di wilayah Papua khususnya di wilayah pegunungan, pedalaman, dan terpencil antara lain di Kabupaten Supiori, Kabupaten Nabire, Kabupaten Manokwari Selatan, Kabupaten Keerom, Kabupaten Waropen, Kabupaten Teluk Bintuni, Kabupaten Mamberamo Raya, Kabupaten Puncak, Kabupaten Sorong Selatan, Kabupaten Deiyai, Kabupaten Boven Digoel, Kabupaten Mappi, Kabupaten Asmat, dan Kabupaten Maybrat; dan
- 5) masih terdapat potensi gangguan terhadap ketenteraman dan ketertiban umum di wilayah Papua.

2. Strategi Percepatan Pembangunan Daerah Tertinggal Wilayah Papua

Selain berdasarkan indikator dan kriteria ketertinggalan, percepatan pembangunan daerah tertinggal juga mempertimbangkan potensi dan sumber daya wilayah yakni mendorong unggulan masing-masing daerah tertinggal di wilayah Papua, antara lain melalui:

- a. peningkatan produksi dan nilai tambah komoditas unggulan setempat untuk mendorong pengembangan ekonomi lokal sektor pertanian, perkebunan, peternakan, dan perikanan;
- b. pengembangan destinasi, pengelolaan atraksi, dan manajemen pariwisata berbasis alam, budaya, dan ekonomi kreatif;
- c. peningkatan kapasitas masyarakat serta peningkatan pelibatan kelembagaan lokal/adat Papua;
- d. untuk menunjang pengembangan sektor unggulan, diperlukan pengembangan ekonomi wilayah secara terintegrasi dari aspek hulu dan hilir (keterkaitan sektor); dan

e. dengan . . .



PRESIDEN
REPUBLIK INDONESIA

- 25 -

- e. dengan didukung peningkatan konektivitas antarwilayah termasuk dalam rangka pengembangan kawasan strategis dan pusat pertumbuhan melalui sistem transportasi darat, laut, dan udara, termasuk pemanfaatan tol laut dan jembatan udara.

Adapun pusat pertumbuhan/kawasan strategis yang dapat dimanfaatkan untuk mendukung pengembangan ekonomi di daerah tertinggal wilayah Papua antara lain Kota Baru Sorong, Destinasi Pariwisata Prioritas (DPP) Raja Ampat, DPP Biak-Teluk Bay, PKSN Jayapura, PKSN Tanah Merah, PKSN Merauke, Kawasan Industri Teluk Bintuni, dan Kawasan Ekonomi Khusus (KEK) Sorong sebagai pusat pertumbuhan ekonomi baru di timur Indonesia sangat strategis untuk pengembangan industri logistik, agroindustri serta pertambangan. Selanjutnya orientasi pengembangan produk unggulan tersebut menuju gerai pemasaran wilayah yakni ke Pusat Kegiatan Wilayah dan Pusat Kegiatan Nasional di Papua serta orientasi pasar nasional maupun ekspor.

Gambar 3.4 . . .



PRESIDEN
REPUBLIK INDONESIA
- 26 -

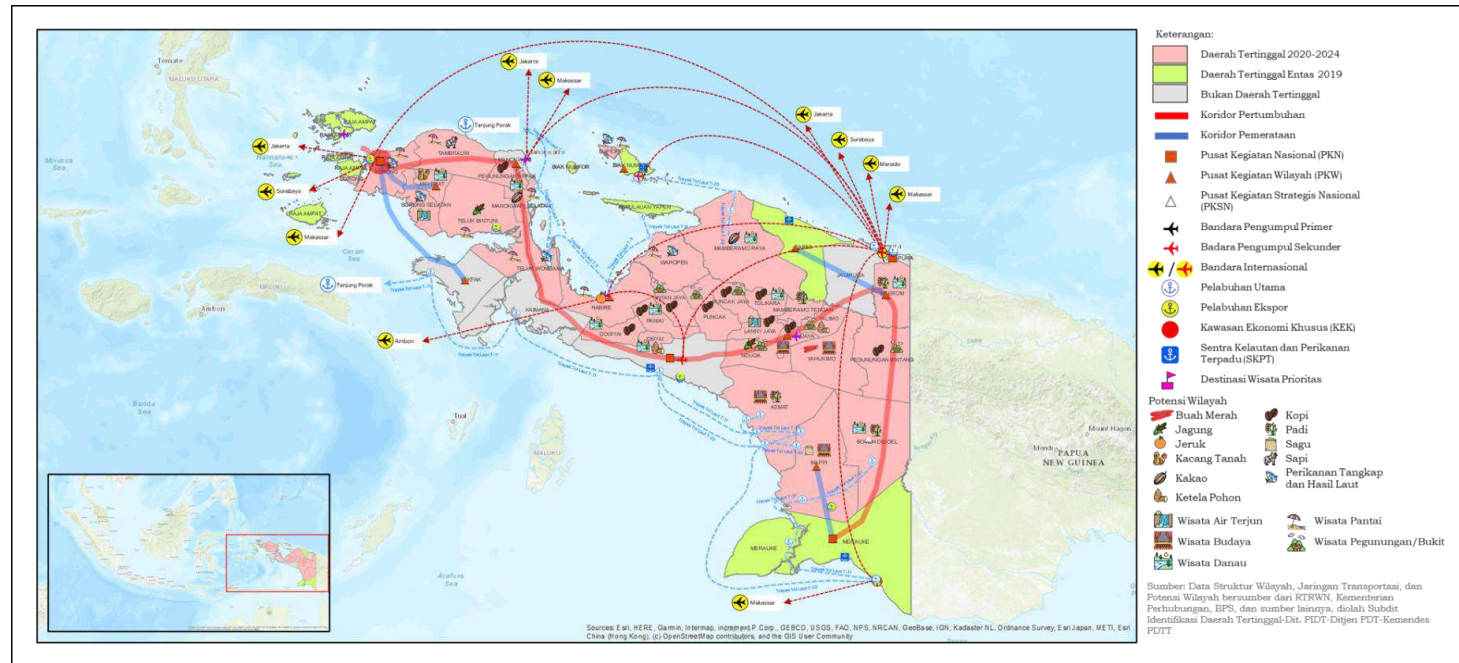

Gambar 3.4. Peta Sebaran Daerah Tertinggal Tahun 2020-2024 dan Pusat Pertumbuhan Wilayah Papua

Strategi . . .



PRESIDEN
REPUBLIK INDONESIA

- 27 -

Strategi untuk mendukung percepatan pembangunan daerah tertinggal di wilayah Papua sesuai dengan 6 (enam) kriteria ketertinggalan adalah sebagai berikut:

a. Peningkatan Sarana-Prasarana

Peningkatan sarana-prasarana untuk mendukung percepatan pembangunan daerah tertinggal di daerah tertinggal wilayah Papua dapat dilakukan melalui:

- 1) penyediaan sarana-prasarana telekomunikasi dan informatika antara lain di Kabupaten Yahukimo, Kabupaten Tolikara, Kabupaten Lanny Jaya, Kabupaten Jayawijaya, Kabupaten Pegunungan Bintang, dan Kabupaten Nduga yaitu penyediaan dan pengelolaan infrastruktur telekomunikasi dan informasi berupa sarana pengembangan kawasan/ *Base Transceiver Station* (BTS)/ *Lastmile*;
- 2) penyediaan bahan bakar untuk mendukung aktivitas masyarakat dan kegiatan ekonomi melalui pendistribusian jenis Bahan Bakar Minyak (BBM) tertentu dan BBM khusus, pengaturan, penetapan dan pengawasan pada penyediaan dan pendistribusian BBM dan kegiatan usaha pengangkutan gas bumi melalui pipa berupa supervisi progres pembangunan penyalur BBM satu harga, penyediaan tenaga listrik antara lain di Kabupaten Nabire dan Kabupaten Manokwari Selatan, koordinasi dan sinkronisasi program pembangunan infrastruktur Energi Baru, Terbarukan, dan Konservasi Energi (EBTKE) serta revitalisasi Pembangkit Listrik Tenaga Energi Baru Terbarukan (PLT EBT);
- 3) penyediaan sarana-prasarana air bersih, sanitasi, dan perumahan antara lain pembangunan rumah khusus, penyelenggaraan permukiman dan bangunan gedung;
- 4) peningkatan ketahanan sumber daya air antara lain melalui pengembangan bendungan, danau, dan bangunan penampung air lainnya, pengembangan jaringan irigasi permukaan, rawa, dan non-padi serta pengembangan jaringan air tanah dan air baku;
- 5) pembangunan dan rehabilitasi prasarana pendidikan antara lain di Kabupaten Teluk Wondama, Kabupaten Yahukimo, Kabupaten Intan Jaya, Kabupaten Mappi, dan Kabupaten Waropen antara lain melalui pembangunan dan rehabilitasi prasarana pendidikan;

6) peningkatan . . .



PRESIDEN
REPUBLIK INDONESIA

- 28 -

- 6) peningkatan aksesibilitas ke pelayanan kesehatan sesuai kondisi lokal Papua melalui pelayanan kesehatan bergerak;
- 7) penyediaan sarana-prasarana kesehatan melalui program pelayanan kesehatan dan Jaminan Kesehatan Nasional antara lain peningkatan pengelolaan obat publik dan perbekalan kesehatan, peningkatan sarana, prasarana, alat kesehatan pada fasilitas kesehatan tingkat pertama dan rujukan, distribusi obat, vaksin dan bahan medis habis pakai dari instalasi farmasi kabupaten/kota ke puskesmas; dan
- 8) pembangunan ruang kelas baru SD dan SMP, sarana-prasarana asrama (tempat tidur, lemari, meja belajar), penyediaan air bersih, dan pembangunan sekolah.

b. Peningkatan Aksesibilitas

Strategi dalam mendukung kebijakan peningkatan aksesibilitas di wilayah Papua yaitu:

- 1) meningkatkan konektivitas antarwilayah di Papua antara lain pembangunan prasarana bidang konektivitas udara berupa pembangunan bandara baru Nabire, pengembangan Bandara Kepi, Bandara Ewer, Bandara Sobaham dan Korupun, pengembangan fasilitasi sisi darat (terminal), sisi udara (apron) dan *taxiway*, pelapisan *runway* dan perpanjangan *runway*, serta pelayanan publik lainnya berupa penerbangan perintis dan penerbangan perintis kargo;
- 2) pelaksanaan preservasi dan peningkatan kapasitas jalan nasional antara lain preservasi jalan Moanemani-Bedudipa, preservasi jalan Waropko-Mindiptana, *holding* ruas jalan Bofuer-Furwata, pembangunan jalan ruas Enarotali-Sugapa (peningkatan struktur), preservasi ruas jalan Bts Kota Sorong-Aimas (Km 23)-Klamono-Bts Kabupaten Sorong Selatan; dan
- 3) meningkatkan konektivitas antarwilayah melalui peningkatan infrastruktur konektivitas transportasi laut antara lain pembangunan fasilitas penunjang Pelabuhan Kaibus, pembangunan rehab gedung dari pemerintah daerah, pekerjaan saluran drainase dan pengembangan Faspel Wasior, pembangunan Pelabuhan Nabire, serta pembangunan Faspel Moor.

c. Peningkatan . . .



PRESIDEN
REPUBLIK INDONESIA

- 29 -

c. Peningkatan Perekonomian Masyarakat

Dalam meningkatkan perekonomian masyarakat daerah tertinggal di wilayah Papua dapat dilakukan dengan strategi sebagai berikut:

- 1) bantuan peningkatan nilai tambah prukades di daerah tertinggal dengan komoditi utama yaitu kopi, sagu, dan buah merah;
- 2) ketersediaan akses dan konsumsi pangan berkualitas dalam rangka mendukung peningkatan produksi dan nilai tambah industri kecil, menengah, dan kerajinan rumah tangga;
- 3) Badan Usaha Milik Desa (BUM Desa) yang dikembangkan untuk memenuhi kebutuhan desa dengan pemberdayaan dan pendampingan dalam mengembangkan ekonomi dan pendapatan penduduk;
- 4) peningkatan penggunaan dan pemasaran produk dalam negeri melalui fasilitasi dan pembinaan Usaha Mikro, Kecil, dan Menengah (UMKM);
- 5) peningkatan kewirausahaan, UMKM, dan koperasi di Papua antara lain melalui penumbuhan wirausaha, pengembangan Industri Kecil Menengah (IKM)/Koperasi Usaha Kecil Menengah (KUKM), pengembangan manajemen koperasi, penguatan kapasitas usaha, serta peningkatan akses pembiayaan wirausaha;
- 6) pengembangan Sentra Kelautan dan Perikanan Terpadu (SKPT);
- 7) penguatan daya saing produk kelautan dan perikanan melalui penyediaan bantuan sarana-prasarana perikanan baik tangkap maupun budi daya serta logistik hasil kelautan dan perikanan;
- 8) peningkatan pengelolaan sumber daya bahari yang lebih optimal antara lain melalui perlindungan dan pemanfaatan kawasan konservasi dan keanekaragaman hayati laut;
- 9) pengembangan produk unggulan Papua melalui bantuan pengolahan pascapanen produk unggulan daerah perbatasan, *Smart Farming 4.0* (penciptaan ekosistem) dan duta petani muda, literasi digital serta riset dan inovasi teknologi IPTEK (penelitian dan rekayasa);
- 10) perlindungan sosial melalui penyelenggaraan program sembako;

11) pengembangan . . .



PRESIDEN
REPUBLIK INDONESIA

- 30 -

- 11) pengembangan pariwisata berbasis alam, budaya, dan ekonomi kreatif di Papua antara lain melalui masyarakat yang memperoleh pemberdayaan dan pembinaan kemitraan usaha sebagai pemasok industri pariwisata dan pengembangan atraksi pariwisata dalam rangka gerakan sadar wisata;
- 12) pengembangan desa wisata di daerah tertinggal;
- 13) penyediaan sarana-prasarana pengolahan dan pemasaran di sektor KP dalam rangka peningkatan nilai tambah dan daya saing industri;
- 14) peningkatan keterkaitan dan integrasi pengembangan ekonomi wilayah Papua dengan kawasan strategis antara lain KEK Sorong, SKPT Biak Numfor, SKPT Sarmi, SKPT Mimika, SKPT Merauke, termasuk pengembangan infrastruktur kawasan strategis; dan
- 15) Transformasi Ekonomi Kampung Terpadu di Kabupaten Maybrat, Kabupaten Manokwari Selatan, Kabupaten Pegunungan Arfak, Kabupaten Jayawijaya, Kabupaten Nabire, Kabupaten Boven Digoel, Kabupaten Yahukimo, Kabupaten Keerom, dan Kabupaten Dogiyai.

d. Pengembangan Sumber Daya Manusia

Strategi untuk mendukung kebijakan dalam peningkatan kualitas sumber daya manusia daerah tertinggal di wilayah Papua antara lain sebagai berikut:

- 1) konvergensi pencegahan *stunting* di desa antara lain di Kabupaten Dogiyai, Kabupaten Nduga, Kabupaten Intan Jaya, Kabupaten Lanny Jaya, Kabupaten Paniai, Kabupaten Tambrau, Kabupaten Boven Digoel, Kabupaten Sorong Selatan, Kabupaten Keerom, Kabupaten Pegunungan Bintang, Kabupaten Puncak Jaya, Kabupaten Mamberamo Tengah, Kabupaten Yahukimo, Kabupaten Asmat, dan Kabupaten Jayawijaya;
- 2) pemerataan layanan pendidikan masyarakat yang berkualitas antara lain dengan pendayagunaan teknologi informasi dan komunikasi untuk pembelajaran, penyediaan data dan statistik, serta pengembangan dan pendayagunaan teknologi informasi untuk pendidikan dan kebudayaan, pembinaan guru dan tenaga kependidikan pendidikan anak usia dini, pendidikan dasar, pendidikan menengah, dan pendidikan khusus serta layanan pembiayaan pendidikan tinggi;
- 3) promosi kesehatan dan pemberdayaan masyarakat dengan peningkatan sarana bidang kesehatan serta fasilitasi dan pembinaan kelompok masyarakat;

4) pelayanan . . .



PRESIDEN
REPUBLIK INDONESIA

- 31 -

- 4) pelayanan kesehatan dan Jaminan Kesehatan Nasional melalui pembinaan fasilitas pelayanan kesehatan;
- 5) peningkatan sumber daya manusia kesehatan melalui peningkatan kualitas surveilans gizi, pelatihan bidang pendidikan dalam rangka pembinaan gizi masyarakat, dan pendayagunaan dokter spesialis di wilayah Papua dan Papua Barat;
- 6) peningkatan kapasitas tenaga kerja di daerah tertinggal melalui pendidikan dan pelatihan vokasi serta pembinaan ketenagakerjaan;
- 7) pengadaan dan distribusi guru dan tenaga kependidikan antara lain dengan bantuan pendidikan dasar dan menengah/guru non-PNS penerima insentif, pembayaran tunjangan profesi guru Pendidikan Agama Islam PNS pada sekolah umum;
- 8) peningkatan kesehatan masyarakat antara lain persalinan di fasilitas kesehatan, penguatan intervensi *stunting*, gerakan masyarakat hidup sehat dan penyehatan kesehatan lingkungan;
- 9) pengembangan standarisasi kompetensi kerja dan pelatihan kerja pembinaan pelatihan dan produktivitas (binalattas) melalui pelatihan bidang industri/PBK;
- 10) pengembangan dan peningkatan perluasan kesempatan kerja antara lain tenaga kerja yang mengikuti kegiatan padat karya; dan
- 11) Satgas Kaki Telanjang (tenaga medis perawat dan dokter) serta program 1.000 (seribu) Hari Pertama Kehidupan melalui dukungan pemerintah daerah provinsi.

e. Peningkatan Kemampuan Keuangan Daerah

Strategi untuk meningkatkan kemampuan keuangan daerah di wilayah Papua yaitu:

- 1) peningkatan pendapatan asli daerah dari produk unggulan daerah nonmigas di antaranya pertanian, perkebunan, perikanan, kehutanan, dan pariwisata, serta peningkatan sumber-sumber pendapatan melalui fasilitasi peningkatan pajak daerah dan retribusi daerah dan fasilitasi penerapan belanja APBD yang berorientasi pada SPM pelayanan dasar;
- 2) peningkatan kapasitas aparatur sipil negara dengan mengadakan pelatihan aparat pemerintah desa dan pengurus kelembagaan masyarakat desa, bimbingan teknis, dan pembinaan pengelolaan aset desa;

3) perbaikan . . .



PRESIDEN
REPUBLIK INDONESIA

- 32 -

- 3) perbaikan tata kelola keuangan daerah antara lain melalui penguatan kelembagaan pemerintah desa dan pengembangan desa digital;
- 4) penerapan inovasi daerah yang bersifat tematik yang mendukung iklim investasi terutama di wilayah Terdepan, Terluar dan Tertinggal (3T); dan
- 5) pemberian layanan pencatatan sipil di wilayah 3T (fasilitasi penerapan Gerakan Indonesia Sadar Administrasi Kependudukan di wilayah 3T).

f. Penanganan Karakteristik Daerah

Percepatan pembangunan daerah tertinggal juga memperhatikan karakteristik masing-masing daerah, oleh karena itu diperlukan strategi untuk mengembangkan daerah-daerah tertinggal di wilayah Papua, antara lain:

- 1) mitigasi dan rehabilitasi daerah rawan bencana antara lain melalui budaya sadar bencana, penanganan bencana yang efektif (bantuan peralatan kebencanaan trailer dapur lapangan), inventarisasi, verifikasi, dan pendampingan analisis kebutuhan rehabilitasi dan rekonstruksi pascabencana, pengadaan sarana-prasarana jaringan komunikasi Pusat Pengendalian Operasi (Pusdalops) dalam rangka terselenggaranya layanan bidang data, informasi, dan komunikasi penanggulangan bencana;
- 2) pengembangan pulau kecil dan terluar wilayah Papua di Kabupaten Supiori antara lain pemberian bantuan sarana-prasarana pemerintahan di perbatasan negara dan pulau-pulau kecil terluar;
- 3) pengembangan daerah perbatasan di Kabupaten Supiori, Kabupaten Keerom, dan Kabupaten Boven Digoel;
- 4) penanganan daerah rawan pangan di wilayah Papua antara lain melalui peningkatan kapasitas berbasis keterampilan dan kewirausahaan dalam mendukung diversifikasi pangan di daerah tertinggal antara lain di Kabupaten Supiori, Kabupaten Nabire, Kabupaten Manokwari Selatan, Kabupaten Keerom, Kabupaten Waropen, Kabupaten Teluk Bintuni, Kabupaten Mamberamo Raya, Kabupaten Puncak, Kabupaten Sorong Selatan, Kabupaten Deiyai, Kabupaten Boven Digoel, Kabupaten Mappi, Kabupaten Asmat, dan Kabupaten Maybrat;

5) rehabilitasi . . .



PRESIDEN
REPUBLIK INDONESIA

- 33 -

- 5) rehabilitasi sosial dan ekonomi daerah pascakonflik antara lain melalui peningkatan kapasitas masyarakat, pemberdayaan masyarakat adat dan lembaga keagamaan serta pemerintahan lokal di daerah rawan konflik;
- 6) program Bangga Papua dalam rangka penanganan konflik di wilayah Papua melalui dukungan pemerintah daerah provinsi;
- 7) pengelolaan sumber daya alam berkelanjutan antara lain fasilitasi restorasi gambut pada daerah rawan kebakaran hutan; dan
- 8) pemulihan kualitas lingkungan, pengendalian kebakaran hutan dan lahan, serta peningkatan kapasitas kelompok usaha perhutanan sosial dan kemitraan lingkungan.

C. Strategi Percepatan Pembangunan Daerah Tertinggal Wilayah Maluku

Berdasarkan analisis indikator ketertinggalan kabupaten di Indonesia, terdapat 8 (delapan) kabupaten di wilayah Maluku yang dikategorikan tertinggal yaitu 6 (enam) kabupaten di Provinsi Maluku (Kabupaten Kepulauan Tanimbar, Kabupaten Kepulauan Aru, Kabupaten Seram Bagian Barat, Kabupaten Seram Bagian Timur, Kabupaten Maluku Barat Daya, dan Kabupaten Buru Selatan) dan 2 (dua) kabupaten di Provinsi Maluku Utara (Kabupaten Kepulauan Sula dan Kabupaten Pulau Taliabu). Semakin tinggi penyebab ketertinggalan pada suatu indikator maka semakin tinggi prioritas intervensi pada indikator tersebut. Daftar kabupaten tertinggal di wilayah Maluku ditunjukkan dalam Tabel 3.3 berikut ini.

Tabel 3.3.
Daftar Kabupaten Tertinggal Tahun 2020-2024 di Wilayah Maluku

No.	Provinsi	Kabupaten
1	Maluku	Kepulauan Tanimbar
2	Maluku	Kepulauan Aru
3	Maluku	Seram Bagian Barat
4	Maluku	Seram Bagian Timur
5	Maluku	Maluku Barat Daya
6	Maluku	Buru Selatan
7	Maluku Utara	Kepulauan Sula
8	Maluku Utara	Pulau Taliabu

PPM . . .



PRESIDEN
REPUBLIK INDONESIA

- 34 -

PPM daerah tertinggal di Maluku masih tinggi yakni rata-rata sebesar 21,72% (dua puluh satu koma tujuh dua persen) dengan PPM tertinggi di Kabupaten Maluku Barat Daya sebesar 29,43% (dua puluh sembilan koma empat tiga persen), Kabupaten Kepulauan Tanimbar sebesar 27,25% (dua puluh tujuh koma dua lima persen), dan Kabupaten Kepulauan Aru sebesar 26,73% (dua puluh enam koma tujuh tiga persen), sedangkan PPM Nasional yaitu sebesar 9,41% (sembilan koma empat satu persen) pada tahun 2019.

Rata-rata IPM daerah tertinggal di Maluku sebesar 63,25 (enam puluh tiga koma dua lima) pada tahun 2019 dengan IPM terendah yaitu Kabupaten Pulau Taliabu sebesar 60,62 (enam puluh koma enam dua), Kabupaten Maluku Barat Daya sebesar 61,55 (enam puluh satu koma lima lima), dan Kabupaten Kepulauan Tanimbar sebesar 62,86 (enam puluh dua koma delapan enam). Nilai IPM wilayah Maluku masih di bawah IPM nasional sebesar 71,92 (tujuh puluh satu koma sembilan dua) pada tahun 2019. Hal ini disebabkan angka harapan hidup yang tergolong rendah yaitu 62,4 (enam puluh dua koma empat) tahun, serta rendahnya rata-rata pengeluaran konsumsi per kapita di Maluku dengan nilai sebesar 7.416,25 ribu rupiah pertahun, rasio jumlah dokter per 1.000 (seribu) penduduk dengan nilai rasio sebesar 0,20 (nol koma dua nol), serta keterbatasan sarana-prasarana kesehatan di Maluku ditandai dengan rendahnya jumlah prasarana kesehatan per 1.000 (seribu) penduduk dengan rasio sebesar 0,95 (nol koma sembilan lima).

Adapun capaian dan target STRANAS-PPDT Tahun 2020-2024 pada indikator IPM dan PPM daerah tertinggal wilayah Maluku dapat dilihat pada Tabel 3.4.

Tabel 3.4.
Capaian dan Target STRANAS-PPDT Tahun 2020-2024 pada Indikator IPM dan PPM Daerah Tertinggal Wilayah Maluku

Kabupaten	IPM			PPM		
	Capaian		Target	Capaian		Target
	2018	2019	2024	2018	2019	2024
Kepulauan Tanimbar	62,39	62,86	66,4	28,08	27,25	23,23
Kepulauan Aru	63,12	63,64	67,18	27,12	26,73	24,91
Seram Bagian Barat	65,14	65,49	69,03	25,62	25,16	22,91
Seram Bagian Timur	62,98	63,74	67,28	23,62	23,13	20,86
Maluku Barat Daya	60,64	61,55	65,09	30,2	29,43	25,65
Buru Selatan	63,62	64,42	67,96	16,31	16,13	14,55

Kepulauan . . .



PRESIDEN
REPUBLIK INDONESIA

- 35 -

Kabupaten	IPM			PPM		
	Capaian		Target	Capaian		Target
	2018	2019	2024	2018	2019	2024
Kepulauan Sula	62,96	63,64	67,18	8,89	8,98	8,44
Pulau Taliabu	59,67	60,62	64,16	7,35	7,53	6,00
Maluku	68,87	69,45	-	18,12	17,44	-
Maluku Utara	67,76	68,70	-	6,64	6,78	-
Nasional	71,39	71,92	-	9,66	9,41	-
Rata-rata 62 DT	58,11	58,91	62,45	26,12	25,85	23,75

Kemampuan keuangan daerah relatif rendah dengan rata-rata sebesar 391.494 juta rupiah, sehingga pembangunan sarana-prasarana wilayah juga terbatas, hal ini tergambar dari kualitas jalan dengan indikasi desa dengan jenis permukaan jalan utama terluas berupa aspal dengan persentase desa sebesar 38,42% (tiga puluh delapan koma empat dua persen), serta desa dengan jenis permukaan jalan utama terluas berupa diperkeras dengan persentase desa sebesar 15,27% (lima belas koma dua tujuh persen), sedangkan di sisi lain desa di kawasan hutan lindung Maluku masih cukup banyak dengan persentase desa sebesar 68,22% (enam puluh delapan koma dua dua persen).

1. Isu Strategis Pembangunan Daerah Tertinggal Wilayah Maluku

a. Perekonomian Masyarakat

- 1) rendahnya produktivitas, pengolahan, dan pemasaran produk unggulan sehingga menurunkan nilai tambah komoditas unggulan setempat;
- 2) belum optimalnya pengelolaan sumber daya perikanan, karena pengelolaan belum terintegrasi kegiatan sektor hulu-hilir termasuk sistem rantai dingin yang belum memadai;
- 3) kualitas sumber daya manusia dan kinerja lembaga ekonomi yang belum optimal dalam mengonsolidasikan kegiatan ekonomi terutama di kelompok masyarakat miskin;
- 4) rendahnya kompetensi tenaga kerja dalam rangka pengelolaan sumber daya ekonomi lokal karena terbatasnya pendidikan dan pelatihan vokasi bagi masyarakat;

5) masih . . .



**PRESIDEN
REPUBLIK INDONESIA**

- 36 -

- 5) masih rendahnya kewirausahaan pelaku ekonomi daerah tertinggal di wilayah Maluku, termasuk dalam pemanfaatan teknologi era industri 4.0 untuk kegiatan kemitraan dan pemasaran produk unggulan daerah; dan
- 6) pengembangan pariwisata daerah tertinggal di wilayah Maluku belum dikelola secara optimal, termasuk belum sepenuhnya memanfaatkan keberadaan Kawasan Strategis Pariwisata Nasional (KSPN) Morotai dan kawasan strategis lainnya.

b. Sarana-Prasarana

- 1) masih terbatasnya ketersediaan bahan bakar dan energi listrik daerah tertinggal di wilayah Maluku;
- 2) rendahnya ketersediaan sarana-prasarana pendidikan antara lain kurangnya jumlah ketersediaan SD, SMP, ruang kelas baru, serta sekolah berasrama;
- 3) masih rendahnya ketersediaan sarana-prasarana permukiman, air bersih, sanitasi, dan listrik di daerah kepulauan dan 3T;
- 4) masih kurangnya ketersediaan sarana-prasarana telekomunikasi dan informatika di wilayah Maluku sehingga pemerataan dan akselerasi pembangunan/konektivitas telekomunikasi terhambat; dan
- 5) rendahnya aksesibilitas layanan kesehatan dan layanan dokter, antara lain kurangnya ketersediaan rumah sakit serta layanan bagi ibu hamil dan melahirkan.

c. Aksesibilitas

- 1) masih terbatasnya sarana-prasarana transportasi darat untuk meningkatkan konektivitas wilayah dalam mendukung pengembangan ekonomi lokal daerah tertinggal di wilayah Maluku;
- 2) terbatasnya konektivitas infrastruktur perhubungan antarwilayah seperti belum maksimalnya konektivitas pelabuhan sungai, danau, dan penyeberangan serta bandar udara yang disebabkan kondisi geografis wilayah Maluku yang terdiri atas pulau-pulau kecil yang tersebar; dan

3) masih . . .



PRESIDEN
REPUBLIK INDONESIA

- 37 -

- 3) masih rendahnya aksesibilitas masyarakat desa menuju layanan dasar seperti pelayanan kesehatan dan pendidikan serta pelayanan publik lainnya terutama di daerah kepulauan dan 3T di wilayah Maluku.

d. Sumber Daya Manusia

- 1) tingginya angka *stunting* di Kabupaten Seram Bagian Timur, Kabupaten Kepulauan Sula, Kabupaten Kepulauan Aru, dan Kabupaten Seram Bagian Barat;
- 2) belum meratanya layanan kesehatan dan gizi masyarakat yang berkualitas antara lain disebabkan ketersediaan dokter dan tenaga kesehatan yang belum merata serta ketersediaan obat dan perbekalan kesehatan yang terbatas khususnya di daerah kepulauan Maluku;
- 3) masih rendahnya layanan kesehatan berkualitas berbasis gugus pulau; dan
- 4) kurangnya ketersediaan guru dan tenaga kependidikan disebabkan pemenuhan dan distribusi tenaga pendidik belum berbasis kebutuhan.

e. Kemampuan Keuangan Daerah

- 1) masih rendahnya kualitas sumber daya manusia aparatur pemerintah daerah akibat terbatasnya penyelenggaraan pendidikan dan pelatihan terutama dalam pengelolaan aset dan keuangan daerah;
- 2) belum optimalnya penggalan potensi sumber-sumber pendapatan asli daerah; dan
- 3) masih belum optimalnya tata kelola keuangan daerah/desa termasuk dalam pengendalian dana desa dan manajemen administrasi aset desa.

f. Karakteristik Daerah

- 1) tingginya risiko bencana yang belum sepenuhnya diantisipasi dengan upaya mitigasi dan adaptasi yang komprehensif dengan mempertimbangkan daerah tertinggal di wilayah Maluku yang pada umumnya berkarakteristik kepulauan;

2) belum . . .



PRESIDEN
REPUBLIK INDONESIA

- 38 -

- 2) belum optimalnya pengembangan pulau kecil dan terluar yang tersebar di daerah tertinggal di wilayah Maluku;
- 3) tingginya tingkat kerawanan pangan di wilayah Maluku antara lain di Kabupaten Pulau Taliabu, Kabupaten Maluku Barat Daya, Kabupaten Buru Selatan, dan Kabupaten Kepulauan Aru;
- 4) kurang optimalnya pengembangan daerah perbatasan di wilayah Maluku antara lain di Kabupaten Maluku Barat Daya dan Kabupaten Kepulauan Aru;
- 5) belum optimalnya upaya rehabilitasi dan konservasi lingkungan hidup di daerah tertinggal di wilayah Maluku; dan
- 6) akibat konflik antarkelompok masyarakat sehingga berdampak pada aspek sosial dan ekonomi, yang membutuhkan berbagai pendekatan dalam meningkatkan persatuan dan persaudaraan termasuk melalui pendekatan pranata adat dan budaya.

2. Strategi Percepatan Pembangunan Daerah Tertinggal Wilayah Maluku

Wilayah Maluku merupakan lumbung ikan nasional di Indonesia. Peran wilayah Maluku dalam hal sumber daya alam nasional didasarkan atas potensi dari sumber daya perikanan terutama perikanan tangkap dan hasil laut di samping potensi perkebunan antara lain cengkeh dan kelapa. Persentase kenaikan produksi perikanan tangkap merupakan yang terbesar di Indonesia, begitu pula dengan produksi perikanan laut menduduki peringkat ke-5 terbesar.

Dalam rangka mengembangkan sektor primer yang merupakan sektor basis di seluruh daerah tertinggal di wilayah Maluku, diperlukan pengembangan potensi wilayah dari aspek hulu dan hilir secara terintegrasi, antara lain melalui pengembangan SKPT. Hal tersebut bertujuan untuk meningkatkan nilai tambah dan diharapkan dapat mentransformasikan struktur ekonomi wilayah dari pertanian ke industri.

Adapun pusat pertumbuhan/kawasan strategis lainnya yang dapat dimanfaatkan untuk mendukung pengembangan ekonomi di daerah tertinggal wilayah Maluku antara lain KEK Morotai, Kota Baru Sofifi, dan Kawasan Industri Teluk Weda. Selain itu terdapat Pusat Kawasan Strategis Nasional Saumlaki dilakukan melalui pengembangan pusat perdagangan dan jasa skala internasional, nasional, dan regional, pusat kegiatan

pariwisata . . .



PRESIDEN
REPUBLIK INDONESIA

- 39 -

pariwisata, pusat kegiatan industri pengolahan hasil perikanan, garam rakyat, rumput laut, perkebunan, pertambangan minyak dan gas bumi, dan/atau pertanian serta industri perkapalan dan jasa maritim, pusat pendidikan dan penelitian perikanan, perkebunan, pariwisata, pertanian tanaman pangan, dan hortikultura, pusat promosi pariwisata dan komoditas unggulan berbasis potensi lokal, pusat pelayanan pendidikan dan kesehatan, pusat pelayanan sistem angkutan umum penumpang dan angkutan barang regional, pusat pelayanan transportasi laut internasional dan nasional, dan pusat pelayanan transportasi udara internasional dan nasional.

Gambar 3.5 . . .



PRESIDEN
REPUBLIK INDONESIA
- 40 -

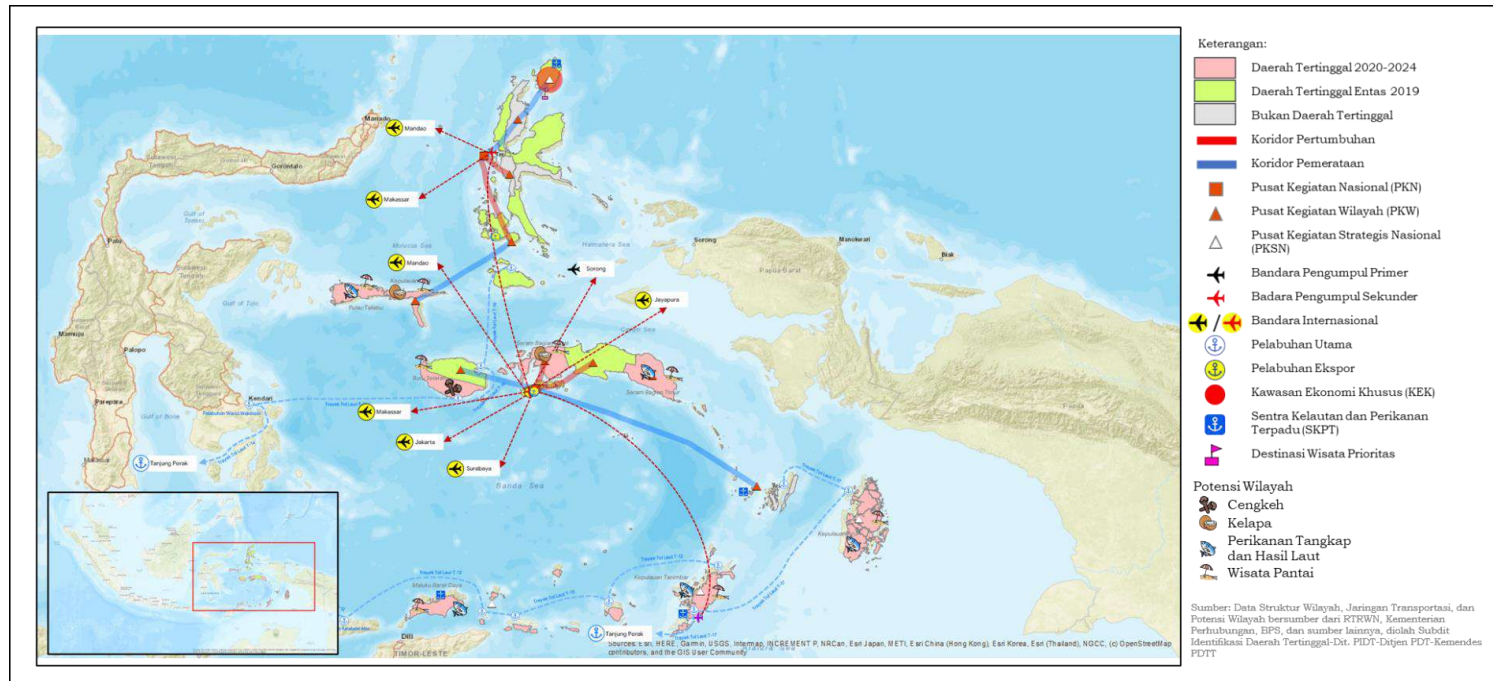

Gambar 3.5. Peta Sebaran Daerah Tertinggal Tahun 2020-2024 dan Pusat Pertumbuhan Wilayah Maluku

Strategi . . .



PRESIDEN
REPUBLIK INDONESIA

- 41 -

Strategi untuk mendukung percepatan pembangunan daerah tertinggal di wilayah Maluku, sesuai dengan 6 (enam) kriteria ketertinggalan adalah sebagai berikut:

a. Peningkatan Perekonomian Masyarakat

Untuk meningkatkan perekonomian masyarakat daerah tertinggal di wilayah Maluku yang berbasis komoditas dan kawasan pariwisata dapat dilakukan strategi yang dapat mendukung kebijakan tersebut yaitu:

- 1) bantuan peningkatan nilai tambah prukades di daerah tertinggal untuk komoditi kelapa, dan cengkeh;
- 2) pengembangan SKPT Saumlaki dan Moa yang mandiri;
- 3) ketersediaan akses dan konsumsi pangan berkualitas untuk mendukung peningkatan produksi, pengolahan, dan pemasaran komoditas antara lain bantuan saprodi dan saponak;
- 4) pengelolaan sumber daya perikanan melalui perlindungan dan pemanfaatan kawasan konservasi dan keanekaragaman hayati laut dan penyediaan sarana-prasarana perikanan baik tangkap maupun budi daya;
- 5) peningkatan kapasitas sumber daya manusia dan kelembagaan dalam pengelolaan BUM Desa dan KUKM antara lain melalui pengembangan IKM/KUKM;
- 6) penguatan daya saing produk kelautan dan perikanan melalui logistik hasil kelautan dan perikanan serta pemasaran hasil kelautan dan perikanan;
- 7) riset dan inovasi teknologi untuk mendukung *Smart Farming 4.0* (penciptaan ekosistem) dan duta petani muda dalam rangka peningkatan produktivitas komoditi unggulan dan implementasi pertanian presisi di daerah tertinggal (*drone sprayer, drone surveillance, soil and weather sensor, early warning system* dan lainnya);
- 8) peningkatan penggunaan dan pemasaran produk dalam negeri melalui fasilitasi dan pembinaan UMKM;
- 9) penyediaan sarana-prasarana pengolahan dan pemasaran di sektor KP dalam rangka peningkatan nilai tambah dan daya saing industri;
- 10) pengelolaan perbenihan ikan berupa benih bermutu ikan air laut yang didistribusikan ke masyarakat;

11) peningkatan . . .



**PRESIDEN
REPUBLIK INDONESIA**

- 42 -

- 11) peningkatan usaha ekonomi di daerah tertinggal melalui literasi digital;
- 12) peningkatan kompetensi kewirausahaan, UMKM, dan koperasi melalui fasilitasi sistem digitalisasi pada koperasi, usaha mikro yang difasilitasi perluasan jangkauan pemasaran melalui *e-commerce/online*, dan UKM yang ditingkatkan kompetensinya melalui penguatan kapasitas yang terstandarkan.
- 13) peningkatan produksi, pengolahan, dan pemasaran produk unggulan dan turunannya berbasis komoditi kelapa, pala, dan cengkeh melalui pengadaan alat pengolahan pascapanen produk unggulan daerah perbatasan;
- 14) pengembangan pemasaran produk terutama olahan hasil pertanian, perikanan, dan hasil laut melalui penguatan kapasitas pengusaha dalam rangka pengembangan usaha;
- 15) peningkatan nilai tambah dan daya saing industri pertanian;
- 16) pengembangan sumber daya pariwisata berbasis wisata alam/bahari, sejarah, dan budaya dengan memanfaatkan keberadaan KSPN Morotai dan kawasan strategis lainnya melalui sumber daya manusia pariwisata yang difasilitasi pelatihan dan pembinaan masyarakat; dan
- 17) peningkatan perlindungan sosial melalui penyelenggaraan program sembako.

b. Peningkatan Sarana-Prasarana

Strategi untuk mendukung kebijakan dalam peningkatan sarana-prasarana daerah tertinggal di wilayah Maluku antara lain sebagai berikut:

- 1) pemerataan bahan bakar dan energi listrik melalui pendistribusian jenis BBM tertentu dan BBM khusus, supervisi progres pembangunan penyalur BBM satu harga serta koordinasi, sinkronisasi program pembangunan infrastruktur EBTKE serta penyediaan elektrifikasi di desa lokasi prioritas perbatasan dan daerah tertinggal;

2) peningkatan . . .



PRESIDEN
REPUBLIK INDONESIA

- 43 -

- 2) peningkatan ketahanan sumber daya air melalui pengembangan jaringan air tanah dan air baku;
- 3) peningkatan sarana-prasarana untuk mendukung pemerataan layanan pendidikan berbasis gugus pulau di Maluku antara lain di Kabupaten Kepulauan Tanimbar, Kabupaten Seram Bagian Timur, Kabupaten Buru Selatan, dan Kabupaten Maluku Barat Daya melalui pembangunan dan rehabilitasi prasarana pendidikan;
- 4) peningkatan kuantitas dan kualitas sarana-prasarana permukiman dan wilayah antara lain di Kabupaten Kepulauan Aru, Kabupaten Kepulauan Sula, Kabupaten Maluku Barat Daya, dan Kabupaten Seram Bagian Barat, pembangunan rumah khusus di Kabupaten Kepulauan Sula, serta penyelenggaraan air minum dan sanitasi yang layak;
- 5) penyediaan dan pengelolaan infrastruktur telekomunikasi dan informasi antara lain sarana pengembangan kawasan/BTS/Lastmile; dan
- 6) peningkatan akses dan mutu pelayanan kesehatan antara lain di Kabupaten Maluku Barat Daya, Kabupaten Seram Bagian Barat, dan Kabupaten Pulau Taliabu berupa pelayanan kesehatan dan Jaminan Kesehatan Nasional melalui pelayanan kesehatan bergerak.

c. Peningkatan Aksesibilitas

Peningkatan aksesibilitas di daerah tertinggal dapat dilakukan melalui:

- 1) pembangunan sarana-prasarana transportasi darat untuk mendukung pengembangan ekonomi lokal dan membuka keterisoliran daerah melalui pelaksanaan preservasi dan peningkatan kapasitas jalan nasional antara lain pembangunan Jembatan Loke Tapa VI dan Loke Tapa VII, preservasi jalan Namlea – Marloso – Mako – Modanmohe – Namrole, preservasi jalan Piru – Kairatu – Waiselan – Liang (*SYC to MYC*);
- 2) peningkatan konektivitas inter dan intra wilayah Maluku yang berbasis gugus pulau melalui rehabilitasi fender Pelabuhan Dobo dan pengembangan Faspel Laut Dobo, dan rehabilitasi dermaga Pelabuhan Moa;
- 3) peningkatan prasarana konektivitas udara antara lain melalui pembangunan terminal baru; dan

4) pembangunan . . .



PRESIDEN
REPUBLIK INDONESIA

- 44 -

- 4) pembangunan jalan TransMaluku, jalan TransAru, ruas jalan Kobamar-Wokam, ruas jalan Piru-Loki dan Kairatu-Hunitetu, serta ruas Pilam-Tounwawan-Weet dan ruas Tapa-Letuwurung, pengembangan pelabuhan rakyat Derak Desa Amarsekaru, pembangunan dermaga Pulau Panjang Kecamatan Pulau Panjang serta penyediaan infrastruktur bongkar-muat Pelabuhan Namrole melalui dukungan pemerintah daerah provinsi.

d. Pengembangan Sumber Daya Manusia

Strategi dalam mendukung peningkatan kualitas sumber daya manusia di wilayah Maluku yaitu:

- 1) penanganan *stunting* dan peningkatan usaha kesehatan berbasis masyarakat antara lain di Kabupaten Seram Bagian Timur, Kabupaten Kepulauan Sula, Kabupaten Kepulauan Aru, dan Kabupaten Seram Bagian Barat melalui pembinaan gizi masyarakat yaitu balita kurus dan ibu hamil yang mendapat makanan tambahan;
- 2) program pelayanan kesehatan dan Jaminan Kesehatan Nasional antara lain melalui pembinaan fasilitas pelayanan kesehatan;
- 3) peningkatan sumber daya manusia kesehatan antara lain melalui fasilitasi dan pembinaan kelompok masyarakat, pelatihan bidang pendidikan dalam rangka pembinaan gizi masyarakat;
- 4) pengembangan kualitas pembelajaran dan pengajaran dengan pendayagunaan teknologi informasi dan komunikasi untuk pembelajaran, penyediaan data dan statistik serta pengembangan dan pendayagunaan teknologi informasi untuk pendidikan dan kebudayaan;
- 5) pemerataan layanan pendidikan masyarakat yang berkualitas antara lain dengan pembinaan guru dan tenaga kependidikan pendidikan anak usia dini, pendidikan dasar, pendidikan menengah, dan pendidikan khusus serta pendidikan dan pelatihan pendidik dan tenaga kependidikan; dan
- 6) penyediaan tenaga kesehatan yang berkualitas melalui penugasan khusus tenaga kesehatan secara individu, pendayagunaan dokter spesialis, serta pelatihan bidang kesehatan.

e. Peningkatan . . .



PRESIDEN
REPUBLIK INDONESIA

- 45 -

e. Peningkatan Kemampuan Keuangan Daerah

Percepatan pembangunan daerah tertinggal juga memperhatikan karakteristik masing-masing daerah, oleh karena itu diperlukan strategi untuk mengembangkan daerah-daerah tertinggal di wilayah Maluku, antara lain:

- 1) peningkatan kualitas sumber daya manusia dalam rangka peningkatan kapasitas pemerintah daerah dalam pengelolaan aset dan keuangan daerah melalui bimbingan teknis dan pembinaan pengelolaan aset desa dan pelatihan aparat pemerintah desa dan pengurus kelembagaan masyarakat desa;
- 2) peningkatan sumber-sumber pendapatan antara lain melakukan intensifikasi dan ekstensifikasi sumber-sumber pendapatan daerah, fasilitasi peningkatan pajak daerah dan retribusi daerah, fasilitasi penerapan belanja APBD yang berorientasi pada SPM pelayanan dasar;
- 3) peningkatan tata kelola keuangan pemerintahan daerah dan desa yang transparan antara lain melalui penguatan kelembagaan pemerintah desa, pengendalian dana desa, dan penertiban administrasi pengelolaan aset desa;
- 4) penerapan inovasi daerah yang bersifat tematik yang mendukung iklim investasi terutama di wilayah 3T; dan
- 5) pemberian layanan pencatatan sipil di wilayah 3T (fasilitasi penerapan Gerakan Indonesia Sadar Administrasi Kependudukan di wilayah 3T).

f. Penanganan Karakteristik Daerah

Strategi untuk meningkatkan kemampuan keuangan daerah di wilayah Maluku yaitu:

- 1) mitigasi dan rehabilitasi daerah rawan bencana dengan karakteristik daerah kepulauan antara lain penanganan bencana yang efektif melalui penyediaan peralatan kebencanaan mobil *pick up* dan bantuan peralatan kebencanaan trailer tangki air serta layanan pembinaan pengendalian banjir, lahar, pengelolaan drainase utama perkotaan, dan pengaman pantai;

2) pemberian . . .



PRESIDEN
REPUBLIK INDONESIA

- 46 -

- 2) pemberian bantuan sarana-prasarana pemerintahan di perbatasan negara dan pulau-pulau kecil terluar di Wilayah Maluku;
- 3) penanganan daerah rawan pangan di wilayah Maluku antara lain di Kabupaten Pulau Taliabu, Kabupaten Maluku Barat Daya, Kabupaten Buru Selatan, dan Kabupaten Kepulauan Aru melalui pendidikan, pelatihan vokasi, serta penyuluhan dalam mendukung diversifikasi pangan di daerah tertinggal (komoditas unggulan: sagu);
- 4) pengembangan daerah perbatasan di wilayah Maluku antara lain di Kabupaten Maluku Barat Daya dan Kabupaten Kepulauan Aru;
- 5) peningkatan upaya rehabilitasi dan konservasi lingkungan hidup antara lain melalui kegiatan rehabilitasi hutan dan lahan, peningkatan usaha ekonomi produktif baik berupa barang maupun jasa (kawasan konservasi, hutan lindung, hutan produksi), kegiatan kemitraan konservasi, pencegahan kebakaran hutan dan lahan, pembangunan rendah karbon, dan pemulihan lahan akses terbuka; dan
- 6) peningkatan kapasitas masyarakat dan pemerintah di daerah rawan konflik.

D. Strategi Percepatan Pembangunan Daerah Tertinggal Wilayah Nusa Tenggara

Berdasarkan analisis indikator ketertinggalan kabupaten di Indonesia, terdapat 14 (empat belas) kabupaten di wilayah Nusa Tenggara yang dikategorikan tertinggal yaitu 1 (satu) kabupaten di Provinsi Nusa Tenggara Barat (Kabupaten Lombok Utara) dan 13 (tiga belas) kabupaten di Provinsi Nusa Tenggara Timur (Kabupaten Sumba Barat, Kabupaten Sumba Timur, Kabupaten Kupang, Kabupaten Timor Tengah Selatan, Kabupaten Belu, Kabupaten Alor, Kabupaten Lembata, Kabupaten Rote Ndao, Kabupaten Sumba Tengah, Kabupaten Sumba Barat Daya, Kabupaten Manggarai Timur, Kabupaten Sabu Raijua, dan Kabupaten Malaka). Semakin tinggi penyebab ketertinggalan pada suatu indikator maka semakin tinggi prioritas intervensi pada indikator tersebut. Daftar kabupaten tertinggal di wilayah Nusa Tenggara ditunjukkan dalam Tabel 3.5 berikut ini.

Tabel 3.5.

Daftar Kabupaten Tertinggal Tahun 2020-2024 di Wilayah Nusa Tenggara

No.	Provinsi	Kabupaten
1	Nusa Tenggara Barat	Lombok Utara
2	Nusa Tenggara Timur	Sumba Barat
3	Nusa Tenggara Timur	Sumba Timur

4 Nusa . . .



PRESIDEN
REPUBLIK INDONESIA

- 47 -

No.	Provinsi	Kabupaten
4	Nusa Tenggara Timur	Kupang
5	Nusa Tenggara Timur	Timor Tengah Selatan
6	Nusa Tenggara Timur	Belu
7	Nusa Tenggara Timur	Alor
8	Nusa Tenggara Timur	Lembata
9	Nusa Tenggara Timur	Rote Ndao
10	Nusa Tenggara Timur	Sumba Tengah
11	Nusa Tenggara Timur	Sumba Barat Daya
12	Nusa Tenggara Timur	Manggarai Timur
13	Nusa Tenggara Timur	Sabu Raijua
14	Nusa Tenggara Timur	Malaka

PPM daerah tertinggal di wilayah Nusa Tenggara masih tinggi yakni 25,65% (dua puluh lima koma enam lima persen) dengan PPM tertinggi yaitu Kabupaten Sumba Tengah sebesar 34,62% (tiga puluh empat koma enam dua persen), Kabupaten Sabu Raijua sebesar 30,52% (tiga puluh koma lima dua persen), dan Kabupaten Sumba Timur sebesar 30,02% (tiga puluh koma nol dua persen), sedangkan PPM nasional yaitu sebesar 9,41% (sembilan koma empat satu persen) pada tahun 2019. Selain itu pengeluaran konsumsi per kapita relatif rendah dengan rata-rata sebesar 6.933,57 ribu rupiah per tahun.

Daerah tertinggal di wilayah Nusa Tenggara memiliki rata-rata IPM sebesar 62,27 (enam puluh dua koma dua tujuh) pada tahun 2019 dengan IPM terendah yaitu Kabupaten Sabu Raijua sebesar 56,66 (lima puluh enam koma enam enam), Kabupaten Malaka sebesar 60,34 (enam puluh koma tiga empat), dan Kabupaten Manggarai Timur sebesar 60,47 (enam puluh koma empat tujuh). Nilai IPM wilayah Nusa Tenggara masih berada di bawah rata-rata nasional sebesar 71,92 (tujuh puluh satu koma sembilan dua) pada tahun 2019, hal ini disebabkan antara lain rendahnya rasio jumlah dokter per 1.000 (seribu) penduduk dengan rasio sebesar 0,14 (nol koma satu empat), jumlah sarana-prasarana kesehatan per 1.000 penduduk dengan rasio sebesar 0,80 (nol koma delapan nol), serta jumlah SD dan SMP per 1.000 (seribu) penduduk dengan rasio sebesar 1,34 (satu koma tiga empat).

Adapun capaian dan target STRANAS-PPDT Tahun 2020-2024 pada indikator IPM dan PPM daerah tertinggal wilayah Nusa Tenggara dapat dilihat pada Tabel 3.6.

Tabel 3.6 . . .



PRESIDEN
REPUBLIK INDONESIA

- 48 -

Tabel 3.6.
Capaian dan Target STRANAS-PPDT Tahun 2020-2024 pada Indikator IPM dan PPM Daerah Tertinggal Wilayah Nusa Tenggara

Kabupaten	IPM			PPM		
	Capaian		Target	Capaian		Target
	2018	2019	2024	2018	2019	2024
Lombok Utara	63,83	64,49	68,03	28,83	29,03	27,41
Sumba Barat	62,91	63,56	67,1	28,51	28,29	25,45
Sumba Timur	64,65	65,34	68,88	30,13	30,02	28,19
Kupang	63,55	64,43	67,97	23,10	23,03	18,52
Timor Tengah Selatan	61,58	62,23	65,77	28,06	27,87	26,94
Belu	61,86	62,54	66,08	15,70	15,54	14,09
Alor	60,14	61,03	64,57	21,63	21,59	20,48
Lembata	63,96	64,91	68,45	26,45	26,3	23,69
Rote Ndao	61,51	62,22	65,76	28,08	27,95	22,84
Sumba Tengah	60,07	61,01	64,55	34,85	34,62	31,09
Sumba Barat Daya	61,89	62,6	66,14	28,88	28,06	24,38
Manggarai Timur	59,49	60,47	64,01	26,5	26,49	24,55
Sabu Raijua	55,79	56,66	60,2	30,83	30,52	25,93
Malaka	59,66	60,34	63,88	16,34	16,12	14,96
Nusa Tenggara Barat	67,30	68,14	-	14,75	13,97	-
Nusa Tenggara Timur	64,39	65,23	-	21,35	20,90	-
Nasional	71,39	71,92	-	9,66	9,41	-
Rata-rata 62 DT	58,11	58,91	62,45	26,12	25,85	23,75

Pada aspek kemampuan keuangan daerah, daerah tertinggal di wilayah Nusa Tenggara masih rendah dengan rata-rata sebesar 346.369 juta rupiah, sehingga pembangunan daerah relatif terbatas. Di sisi lain potensi bencana di wilayah Nusa Tenggara sangat tinggi.

1. Isu . . .



**PRESIDEN
REPUBLIK INDONESIA**

- 49 -

1. Isu Percepatan Pembangunan Daerah Tertinggal Wilayah Nusa Tenggara

a. Perekonomian Masyarakat

- 1) belum dikembangkannya kawasan pertanian dan peternakan yang memiliki potensi yang sangat besar di wilayah Nusa Tenggara untuk mendukung pengembangan ekonomi wilayah yang ditandai dengan rendahnya produktivitas dan pemanfaatan teknologi yang masih terbatas;
- 2) belum terintegrasinya sumber daya antarkawasan berbasis tipologi perdesaan dan daerah tertinggal. Di samping itu, kompetensi sumber daya manusia dan penguasaan teknologi masih terbatas;
- 3) tingkat kesejahteraan masyarakat yang rendah karena terbatasnya kapasitas dan akses masyarakat miskin termasuk komunitas adat terpencil, dan kelompok marginal lainnya terhadap aset dan sumber daya ekonomi;
- 4) belum optimalnya pengelolaan BUM Desa dan KUKM sebagai pelaku ekonomi lokal untuk mendukung pengembangan produk unggulan, pariwisata, dan kegiatan ekonomi di daerah tertinggal;
- 5) belum optimalnya pengembangan pariwisata daerah tertinggal serta melalui pengembangan pariwisata berbasis alam, komunitas, budaya, dan ekonomi kreatif memanfaatkan keberadaan KSPN Labuan Bajo, KSPN Mandalika, dan kawasan strategis ekonomi sekitarnya; dan
- 6) masih rendahnya usaha masyarakat dalam pengelolaan sumber daya perikanan dan kelautan termasuk dalam pengembangan kawasan perikanan antara lain di Kabupaten Sumba Timur dan Kabupaten Rote Ndao.

b. Sarana-Prasarana

- 1) belum meratanya ketersediaan bahan bakar dan energi listrik daerah tertinggal di wilayah Nusa Tenggara;
- 2) masih rendahnya jaringan telekomunikasi dan informatika serta terbatasnya pemanfaatan untuk mendukung pengembangan dan promosi pariwisata, pemasaran produk unggulan daerah tertinggal di wilayah Nusa Tenggara;

3) masih . . .



PRESIDEN
REPUBLIK INDONESIA

- 50 -

- 3) masih rendahnya akses masyarakat terhadap air bersih antara lain di Kabupaten Belu, Kabupaten Timor Tengah Selatan, dan Kabupaten Kupang serta terbatasnya sarana-prasarana permukiman dan wilayah antara lain di Kabupaten Lombok Utara, Kabupaten Kupang, Kabupaten Timor Tengah Selatan, Kabupaten Alor, Kabupaten Rote Ndao, Kabupaten Sumba Tengah, Kabupaten Sumba Barat Daya, dan Kabupaten Sabu Raijua; dan
- 4) belum meratanya layanan pendidikan di daerah 3T dan perbatasan yang disebabkan terbatasnya sarana-prasarana pendidikan seperti SD, SMP, ruang kelas baru, dan mes guru di Kabupaten Lombok Utara, Kabupaten Sumba Timur, Kabupaten Kupang, Kabupaten Timor Tengah Selatan, Kabupaten Alor, Kabupaten Lembata, Kabupaten Rote Ndao, Kabupaten Manggarai Timur, dan Kabupaten Sabu Raijua.

c. Aksesibilitas

- 1) masih rendahnya konektivitas antarwilayah daerah tertinggal di Nusa Tenggara serta dengan daerah pusat pertumbuhan terutama melalui pemanfaatan jalur transportasi laut/udara untuk mendukung sektor perdagangan, jasa, dan pariwisata yang berdampak pada pertumbuhan ekonomi wilayah;
- 2) terbatasnya infrastruktur dan moda transportasi darat yang mengakibatkan rendahnya aksesibilitas menuju daerah potensi ekonomi, wilayah perbatasan, dan daerah terisolir;
- 3) rendahnya kualitas dan ketersediaan jalan dan jembatan untuk mendukung pengembangan kawasan ekonomi dan pariwisata, serta masih terdapat daerah yang terpencil dan terisolir; dan
- 4) rendahnya kualitas sumber daya manusia daerah tertinggal bidang pendidikan dan kesehatan antara lain karena akses menuju layanan kesehatan dan pendidikan terutama di daerah 3T yang terbatas.

d. Sumber Daya Manusia

- 1) masih tingginya angka *stunting* antara lain di Kabupaten Timor Tengah Selatan, Kabupaten Alor, Kabupaten Manggarai Timur, Kabupaten Sumba Barat, Kabupaten Belu, Kabupaten Sabu Raijua, Kabupaten Lembata, Kabupaten Malaka, Kabupaten Kupang, Kabupaten Sumba Barat Daya, dan Kabupaten Sumba Timur;

2) rendahnya . . .



**PRESIDEN
REPUBLIK INDONESIA**

- 51 -

- 2) rendahnya jumlah dan kualitas dokter, tenaga kesehatan, serta layanan kesehatan terutama di wilayah 3T;
- 3) rendahnya akses layanan kesehatan masyarakat terutama di wilayah yang terbatas sarana-prasarana kesehatan;
- 4) masih rendahnya tingkat pendidikan masyarakat karena belum meratanya layanan pendidikan masyarakat yang berkualitas terutama di daerah 3T; dan
- 5) belum optimalnya peran lembaga pendidikan dan keterampilan serta kelembagaan sosial budaya dalam peningkatan kualitas dan kompetensi pelajar dan pemuda dalam pengelolaan sumber daya ekonomi di wilayah Nusa Tenggara.

e. Karakteristik Daerah

- 1) tingginya tingkat kerentanan bahaya bencana kekeringan, tsunami, dan gempa bumi akibat posisi sesar aktif di kepulauan Nusa Tenggara;
- 2) belum optimalnya penerapan model pembangunan berkelanjutan sesuai dengan karakteristik daerah, termasuk dalam pemanfaatan jasa lingkungan dan pengelolaan kawasan konservasi/taman nasional;
- 3) belum optimalnya pengembangan pulau kecil dan terluar di wilayah Nusa Tenggara antara lain di Kabupaten Rote Ndao, Kabupaten Sabu Raijua, dan Kabupaten Alor;
- 4) belum optimalnya pengembangan daerah perbatasan di wilayah Nusa Tenggara antara lain di Kabupaten Malaka, Kabupaten Alor, Kabupaten Rote Ndao, dan Kabupaten Belu; dan
- 5) belum optimalnya pemanfaatan kelembagaan sosial budaya untuk mengurangi dan merehabilitasi konflik sosial di masyarakat di berbagai tempat daerah tertinggal di wilayah Nusa Tenggara.

f. Kemampuan Keuangan Daerah

- 1) masih rendahnya kapasitas aparatur sipil negara akibat terbatasnya penyelenggaraan pendidikan dan pelatihan sehingga sumber daya ekonomi belum dikelola secara optimal untuk mendukung pembangunan daerah tertinggal;

2) belum . . .



PRESIDEN
REPUBLIK INDONESIA

- 52 -

- 2) belum optimalnya pemanfaatan perkembangan teknologi dan informasi sebagai upaya meningkatkan pendapatan asli daerah terutama melalui sektor pariwisata; dan
- 3) belum diterapkannya *e-GOV* yang terintegrasi dan terpadu dalam tata kelola keuangan daerah.

2. Strategi Pembangunan Daerah Tertinggal Wilayah Nusa Tenggara

Pengembangan sektor unggulan di daerah tertinggal wilayah Nusa Tenggara antara lain melalui peningkatan produksi dan nilai tambah komoditas unggulan setempat untuk mendorong pengembangan ekonomi lokal sektor pertanian, perkebunan, peternakan, dan perikanan. Percepatan pembangunan perekonomian berbasis maritim (kelautan) melalui pengembangan industri pada SKPT. Untuk mendukung pintu gerbang pariwisata alam dan budaya melalui pengembangan pariwisata berbasis alam dan bahari, budaya, dan pengembangan industri ekonomi kreatif.

Adapun pusat pertumbuhan/kawasan strategis yang dapat dimanfaatkan untuk mendukung pengembangan ekonomi di daerah tertinggal wilayah Nusa Tenggara antara lain PKSN Atambua, PKSN Kefamenanu, DPP Labuan Bajo, dan KEK Mandalika untuk mengakselerasi sektor pariwisata wilayah Nusa Tenggara yang sangat potensial dan produk unggulan lainnya. Selanjutnya orientasi pengembangan produk unggulan tersebut menuju gerai pemasaran wilayah yakni ke Pusat Kegiatan Wilayah dan Pusat Kegiatan Nasional di Nusa Tenggara.

Untuk menunjang pengembangan sektor unggulan, diperlukan pengembangan ekonomi wilayah secara terintegrasi dari aspek hulu dan hilir (keterkaitan sektor) dengan meningkatkan konektivitas antarwilayah dan antarnegara melalui sistem transportasi darat, laut, dan udara, termasuk meningkatkan pemanfaatan tol laut.

Gambar 3.6 . . .



PRESIDEN
REPUBLIK INDONESIA
- 53 -

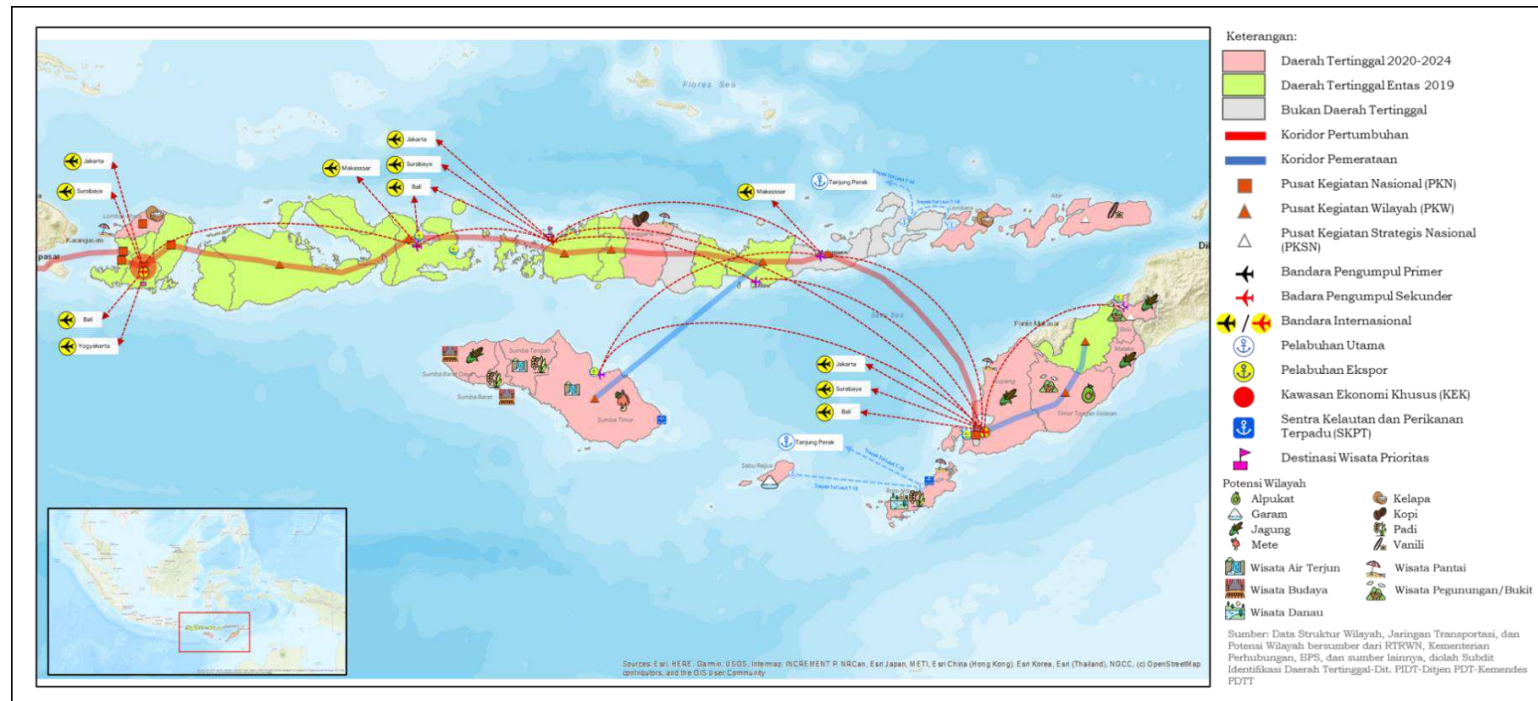

Gambar 3.6. Peta Sebaran Daerah Tertinggal Tahun 2020-2024 dan Pusat Pertumbuhan Wilayah Nusa Tenggara

Strategi . . .



PRESIDEN
REPUBLIK INDONESIA

- 54 -

Strategi untuk mendukung percepatan pembangunan daerah tertinggal di wilayah Nusa Tenggara, sesuai dengan 6 (enam) kriteria ketertinggalan adalah sebagai berikut:

a. Peningkatan Perekonomian Masyarakat

Strategi dalam mendukung kebijakan peningkatan perekonomian masyarakat di wilayah Nusa Tenggara yaitu:

- 1) pengembangan desa wisata di daerah tertinggal;
- 2) ketersediaan akses dan konsumsi pangan berkualitas berupa bantuan sarana produksi (saprodi) dalam rangka peningkatan produksi, pengolahan, dan pemasaran komoditas;
- 3) bantuan peningkatan nilai tambah prukades di daerah tertinggal untuk komoditi jagung, padi, dan kelapa;
- 4) pengelolaan sumber daya perikanan antara lain melalui perlindungan dan pemanfaatan kawasan konservasi dan keanekaragaman hayati laut dan penyediaan bantuan sarana-prasarana perikanan baik tangkap maupun budi daya;
- 5) riset dan inovasi teknologi berupa *Smart Farming 4.0* (penciptaan ekosistem) dan duta petani muda dalam rangka peningkatan produktivitas komoditi unggulan dan implementasi pertanian presisi di daerah tertinggal;
- 6) pemberdayaan dan pendampingan masyarakat untuk menunjang penghidupan masyarakat (*livelihood*) melalui perlindungan sosial dengan penyelenggaraan program sembako;
- 7) peningkatan kapasitas BUM Desa dan koperasi untuk mendukung pengembangan produk unggulan, pariwisata, dan kegiatan ekonomi di daerah tertinggal melalui pengembangan BUM Desa serta fasilitasi sistem digitalisasi pada koperasi;
- 8) peningkatan penggunaan dan pemasaran produk dalam negeri melalui fasilitasi dan pembinaan UMKM;
- 9) pengembangan SKPT Sumba Timur untuk meningkatkan pengelolaan sumber daya bahari yang lebih optimal antara lain melalui penyediaan sarana-prasarana pengolahan dan pemasaran di sektor KP dalam rangka peningkatan nilai tambah dan daya saing industri;
- 10) pengelolaan perbenihan ikan berupa bantuan benih bermutu ikan air laut, air payau, dan air tawar;

11) penataan . . .



PRESIDEN
REPUBLIK INDONESIA

- 55 -

- 11) penataan dan pemanfaatan jasa kelautan antara lain melalui pengembangan wisata bahari;
- 12) penguatan kapasitas usaha melalui usaha mikro yang difasilitasi perluasan jangkauan pemasaran melalui *e-commerce/online*;
- 13) pendidikan, pelatihan vokasi, dan penyuluhan serta peningkatan nilai tambah dan daya saing industri pertanian sebagai bentuk pemberdayaan masyarakat dalam meningkatkan produktivitas;
- 14) fasilitasi pengembangan destinasi dan promosi kawasan pariwisata daerah (Festival Kuda Sandalwood, Kain Tenun Ikat dan Tenun Pewarna Alami, Pasola) yang diintegrasikan dengan pengembangan desa wisata berbasis wisata alam/bahari, sejarah/budaya, industri kerajinan dan ekonomi kreatif, serta aplikasi teknologi dan digital (*e-ticketing*) dengan memanfaatkan KSPN Labuan Bajo, KSPN Mandalika, dan kawasan strategis ekonomi sekitarnya, fasilitas dan pembinaan Pemerintah Desa/Desa Berinovasi, Festival Sasando, dan Festival Tenun Ikat;
- 15) penumbuhan KEK Melolo-Waingapu di Kabupaten Sumba Timur (kawasan transmigrasi serta agroindustri gula, peternakan, perikanan tangkap, dan pariwisata) dilengkapi keberadaan SKPT Sumba Timur, penumbuhan KEK Moru (industri perikanan dan pariwisata), penumbuhan KEK Mulut Seribu di Kabupaten Rote Ndao (industri pariwisata, perikanan tangkap, perikanan budi daya), dilengkapi keberadaan SKPT Rote Ndao;
- 16) peningkatan produksi dan pengolahan produk unggulan melalui penyediaan alat pengolahan pascapanen produk unggulan daerah perbatasan (jagung, padi, penepung jagung, penggilingan mi jagung, sapi, kopi, kelapa, jambu mete, alpukat, kemiri, pinang, pisang) serta pengembangan sarana distribusi perdagangan dan kapasitas logistik perdagangan; dan
- 17) pengembangan desa wisata di daerah tertinggal melalui pemberdayaan dan pembinaan kemitraan usaha bagi masyarakat sebagai pemasok industri pariwisata, serta pembinaan sumber daya manusia dan penguatan kapasitas desa wisata di daerah tertinggal (stimulan, pelatihan pengelolaan aset dan manajemen wisata, serta monitoring dan evaluasi untuk pengembangan pariwisata).

b. Peningkatan . . .



PRESIDEN
REPUBLIK INDONESIA

- 56 -

b. Peningkatan Sarana-Prasarana

Strategi untuk mendukung kebijakan dalam peningkatan sarana-prasarana daerah tertinggal di wilayah Nusa Tenggara antara lain sebagai berikut:

- 1) penyediaan bahan bakar dan energi listrik melalui pendistribusian jenis BBM tertentu dan BBM khusus, supervisi progres pembangunan penyalur BBM satu harga, dan koordinasi dan sinkronisasi program pembangunan infrastruktur EBTKE dalam rangka pemerataan energi listrik di daerah tertinggal;
- 2) penyediaan sarana-prasarana telekomunikasi dan informatika untuk mendukung pengembangan dan promosi pariwisata, pemasaran produk unggulan daerah, dan layanan publik dengan penyediaan dan pengelolaan infrastruktur telekomunikasi dan informasi berupa sarana pengembangan kawasan/BTS/*Lastmile* serta akses internet;
- 3) peningkatan ketahanan sumber daya air melalui pengembangan bendungan di Kabupaten Belu, Kabupaten Timor Tengah Selatan, dan Kabupaten Kupang, danau, dan bangunan penampung air lainnya, pengembangan jaringan air tanah dan air baku, pengembangan jaringan irigasi permukaan, rawa, dan nonpadi;
- 4) penyediaan sarana-prasarana permukiman dan air bersih antara lain di Kabupaten Lombok Utara, Kabupaten Kupang, Kabupaten Timor Tengah Selatan, Kabupaten Alor, Kabupaten Rote Ndao, Kabupaten Sumba Tengah, Kabupaten Sumba Barat Daya, dan Kabupaten Sabu Raijua melalui penyelenggaraan air minum yang layak, pembangunan rumah khusus di Kabupaten Sumba Timur dan Kabupaten Manggarai Timur; dan
- 5) pembangunan dan rehabilitasi prasarana pendidikan antara lain di Kabupaten Sumba Timur, Kabupaten Kupang, Kabupaten Timor Tengah Selatan, Kabupaten Alor, Kabupaten Lembata, Kabupaten Rote Ndao, Kabupaten Sumba Tengah, Kabupaten Manggarai Timur, dan Kabupaten Sabu Raijua.

c. Peningkatan Aksesibilitas

Peningkatan aksesibilitas di daerah tertinggal di wilayah Nusa Tenggara dapat dilakukan melalui:

- 1) peningkatan aksesibilitas wilayah melalui pengembangan transportasi darat menuju daerah potensi ekonomi, wilayah perbatasan, dan terisolir melalui pembangunan Terminal Barang Internasional Motaain NTT;

2) pelaksanaan . . .



PRESIDEN
REPUBLIK INDONESIA

- 57 -

- 2) pelaksanaan preservasi dan peningkatan kapasitas jalan nasional melalui preservasi rekonstruksi, rehabilitasi jalan, preservasi rutin jembatan, serta penanganan drainase, trotoar dan fasilitas keselamatan jalan antara lain preservasi jalan Baranusa-Kabir, preservasi jalan Kalabahi-Taramana dan Junction-Lapter Mali, preservasi jalan Waikelo-Kota Waikabubak, preservasi jalan dalam Kota Kupang-Bolok-Tenau, preservasi jalan Oesapa-Batas Kota Soe, preservasi jalan Bolow-Seba-Mesara, preservasi jalan Bts. Kota Kefamenanu-Atambua-Motaain, preservasi jalan Taramana-Lantoka-Maritaing, preservasi dan pelebaran jalan Papela-Panteburu-Baa, preservasi jalan Bts. Kota Ruteng-km. 210, dan preservasi jalan Km. 210-Batas Kabupaten Manggarai;
- 3) peningkatan konektivitas transportasi laut melalui pembangunan gedung kantor Pelabuhan Lewoleba; dan
- 4) peningkatan konektivitas wilayah dengan pusat pertumbuhan dan sistem logistik nasional antara lain melalui penyelenggaraan angkutan laut perintis.

d. Pengembangan Sumber Daya Manusia

Untuk meningkatkan kualitas sumber daya manusia daerah tertinggal di wilayah Nusa Tenggara dapat dilakukan strategi yang dapat mendukung kebijakan tersebut yaitu:

- 1) konvergensi pencegahan *stunting* dan peningkatan usaha kesehatan berbasis masyarakat antara lain di Kabupaten Timor Tengah Selatan, Kabupaten Alor, Kabupaten Manggarai Timur, Kabupaten Sumba Barat, Kabupaten Belu, Kabupaten Sabu Raijua, Kabupaten Lembata, Kabupaten Malaka, Kabupaten Kupang, Kabupaten Sumba Barat Daya, dan Kabupaten Sumba Timur;
- 2) peningkatan sumber daya manusia kesehatan melalui pelatihan bidang pendidikan dalam rangka pembinaan gizi masyarakat, fasilitasi dan pembinaan kelompok masyarakat;
- 3) pelayanan kesehatan dan Jaminan Kesehatan Nasional antara lain melalui pembinaan fasilitas pelayanan kesehatan;
- 4) peningkatan ketersediaan, keterjangkauan, dan kualitas layanan pendidikan untuk seluruh lapisan masyarakat di wilayah Nusa Tenggara melalui pendidikan dan pelatihan pendidik dan tenaga kependidikan, bantuan pendidikan dasar dan menengah/guru non-PNS penerima insentif, pembinaan guru dan tenaga kependidikan, dan pendidikan dasar;

5) peningkatan . . .



PRESIDEN
REPUBLIK INDONESIA

- 58 -

- 5) peningkatan kapasitas tenaga kerja di daerah tertinggal antara lain melalui pendidikan dan pelatihan vokasi; dan
- 6) pengembangan standardisasi kompetensi kerja dan pelatihan kerja binalattas melalui pelatihan bidang industri/PBK.

e. Penanganan Karakteristik Daerah

Percepatan pembangunan daerah tertinggal juga memperhatikan karakteristik masing-masing daerah, oleh karena itu diperlukan strategi untuk mengembangkan daerah-daerah tertinggal di wilayah Nusa Tenggara, antara lain:

- 1) pengurangan risiko bencana dan adaptasi perubahan iklim antara lain melalui pengadaan sarana-prasarana jaringan komunikasi Pusedalops, inventarisasi, verifikasi, dan pendampingan analisis kebutuhan rehabilitasi dan rekonstruksi pascabencana, penanganan bencana yang efektif (bantuan peralatan kebencanaan tenda pengungsi);
- 2) pelatihan ketahanan bencana dan peningkatan kapasitas kelembagaan daerah tangguh bencana melalui budaya sadar bencana;
- 3) pengelolaan sumber daya alam berkelanjutan antara lain melalui kegiatan rehabilitasi hutan dan lahan, dan pengelolaan kawasan konservasi;
- 4) pemberian bantuan sarana-prasarana pemerintahan di perbatasan negara dan pulau-pulau kecil terluar di wilayah Nusa Tenggara antara lain di Kabupaten Rote Ndao, Kabupaten Sabu Raijua, Kabupaten Sumba Timur, Kabupaten Kupang, Kabupaten Belu, Kabupaten Malaka, dan Kabupaten Alor; dan
- 5) pengembangan ekonomi kawasan perbatasan berbasis komoditi unggulan terutama di PKSN Atambua, Kabupaten Belu.

f. Peningkatan Kemampuan Keuangan Daerah

Strategi untuk meningkatkan kemampuan keuangan daerah di wilayah Nusa Tenggara yaitu:

- 1) peningkatan profesionalisme dan kompetensi aparatur sipil negara melalui pelatihan aparat pemerintah desa dan pengurus kelembagaan masyarakat desa, bimbingan teknis dan pembinaan pengelolaan aset desa;

2) peningkatan . . .



PRESIDEN
REPUBLIK INDONESIA

- 59 -

- 2) peningkatan sumber-sumber pendapatan melalui fasilitasi peningkatan pajak daerah dan retribusi daerah, fasilitasi penerapan belanja APBD yang berorientasi pada SPM pelayanan dasar;
- 3) perbaikan tata kelola keuangan daerah antara lain melalui penguatan kelembagaan pemerintah desa dan penerapan inovasi daerah yang bersifat tematik yang mendukung iklim investasi terutama di wilayah 3T; dan
- 4) pemberian layanan pencatatan sipil di wilayah 3T (fasilitasi penerapan Gerakan Indonesia Sadar Administrasi Kependudukan di wilayah 3T).

E. Strategi Percepatan Pembangunan Daerah Tertinggal Wilayah Sulawesi

Berdasarkan analisis indikator ketertinggalan kabupaten di Indonesia, terdapat 3 (tiga) kabupaten di wilayah Sulawesi yang dikategorikan tertinggal yaitu 3 (tiga) kabupaten di Provinsi Sulawesi Tengah (Kabupaten Donggala, Kabupaten Tojo Una-Una, dan Kabupaten Sigi). Semakin tinggi penyebab ketertinggalan pada suatu indikator maka semakin tinggi prioritas intervensi pada indikator tersebut. Daftar kabupaten tertinggal di wilayah Sulawesi ditunjukkan dalam Tabel 3.7 berikut ini.

Tabel 3.7.

Daftar Kabupaten Tertinggal Tahun 2020-2024 di Wilayah Sulawesi

No.	Provinsi	Kabupaten
1	Sulawesi Tengah	Donggala
2	Sulawesi Tengah	Tojo Una-Una
3	Sulawesi Tengah	Sigi

Daerah Tertinggal di wilayah Sulawesi terdapat di Provinsi Sulawesi Tengah yang memiliki rata-rata IPM sebesar 66,06 (enam puluh enam koma nol enam) pada tahun 2019 dengan IPM terendah yaitu Kabupaten Tojo Una-Una sebesar 64,52 (enam puluh empat koma lima dua) dan Kabupaten Donggala sebesar 65,49 (enam puluh lima koma empat sembilan). Nilai IPM wilayah Sulawesi masih di bawah IPM nasional sebesar 71,92 (tujuh puluh satu koma sembilan puluh dua) pada tahun 2019. Hal ini disebabkan antara lain rendahnya rasio jumlah dokter per 1.000 (seribu) penduduk dengan nilai rasio sebesar 0,12 (nol koma satu dua), jumlah sarana-prasarana kesehatan per 1.000 (seribu) penduduk dengan rasio sebesar 1,15 (satu koma satu lima), serta terbatasnya ketersediaan SD dan SMP per 1.000 (seribu) penduduk dengan rasio sebesar 1,56 (satu koma lima enam).

Indikator . . .



PRESIDEN
REPUBLIK INDONESIA

- 60 -

Indikator makro lainnya yaitu PPM, 3 (tiga) daerah tertinggal di Sulawesi memiliki PPM sebesar 16,24% (enam belas koma dua empat persen) dengan PPM tertinggi yaitu Kabupaten Donggala sebesar 18,40% (delapan belas koma empat nol persen), Kabupaten Tojo Una-Una sebesar 17,16% (tujuh belas koma satu enam persen), dan Kabupaten Sigi sebesar 12,91% (dua belas koma sembilan satu persen), sedangkan angka nasional PPM yaitu sebesar 9,41% (sembilan koma empat satu persen) pada tahun 2019. Adapun capaian dan target STRANAS-PPDT Tahun 2020-2024 pada indikator IPM dan PPM daerah tertinggal wilayah Sulawesi dapat dilihat pada Tabel 3.8.

Tabel 3.8.
Capaian dan Target STRANAS-PPDT Tahun 2020-2024 pada Indikator IPM dan PPM Daerah Tertinggal Wilayah Sulawesi

Kabupaten	IPM			PPM		
	Capaian		Target	Capaian		Target
	2018	2019	2024	2018	2019	2024
Donggala	65,14	65,49	69,03	18,03	18,4	17,19
Tojo Una-Una	63,38	64,52	68,06	18,27	17,16	11,93
Sigi	67,66	68,16	71,7	12,6	12,91	11,90
Sulawesi Tengah	68,88	69,50	-	14,01	12,92	-
Nasional	71,39	71,92	-	9,66	9,41	-
Rata-rata 62 DT	58,11	58,91	62,45	26,12	25,85	23,75

Kondisi perekonomian daerah tertinggal relatif rendah ditandai rendahnya pengeluaran konsumsi per kapita di wilayah Sulawesi dengan rata-rata sebesar 7.983,33 ribu rupiah per tahun dan kemampuan keuangan daerah dengan rata-rata sebesar 396.862 juta rupiah. Infrastruktur jalan juga terbatas dengan indikasi desa dengan jenis permukaan jalan utama terluas berupa diperkeras dengan persentase desa sebesar 13,27% (tiga belas koma dua tujuh persen), jalan aspal dengan persentase desa sebesar 65,10% (enam puluh lima koma satu nol persen). Di sisi lain tiga daerah tertinggal di wilayah Sulawesi merupakan wilayah yang rawan bencana.

1. Isu . . .



PRESIDEN
REPUBLIK INDONESIA

- 61 -

1. Isu Percepatan Pembangunan Daerah Tertinggal Wilayah Sulawesi

a. Sarana-Prasarana

- 1) ketersediaan bahan bakar daerah tertinggal di wilayah Sulawesi yang belum merata;
- 2) masih kurangnya sarana-prasarana telekomunikasi dan informatika yang mendukung kegiatan ekonomi antara lain di Kabupaten Donggala dan Kabupaten Sigi;
- 3) daerah tertinggal di wilayah Sulawesi adalah daerah yang terdampak bencana, sehingga menyebabkan kerusakan sarana-prasarana pendidikan dan kesehatan di Kabupaten Sigi dan Kabupaten Donggala;
- 4) masih rendahnya ketersediaan sarana-prasarana air bersih, sanitasi, dan permukiman daerah tertinggal di Kabupaten Sigi dan Kabupaten Donggala; dan
- 5) kurangnya sarana-prasarana pendukung pengembangan ekonomi lokal dan pariwisata antara lain keterbatasan sarana-prasarana ekonomi/pasar, jaringan internet, dan penyediaan akses listrik.

b. Perekonomian Masyarakat

- 1) belum optimalnya pengembangan pariwisata di daerah tertinggal hal ini disebabkan antara lain sarana-prasarana dan manajemen pariwisata yang terbatas;
- 2) belum optimalnya pengembangan komoditi unggulan dan pengelolaan kawasan pertanian;
- 3) masih rendahnya peran lembaga lokal dalam mendukung pengembangan produk unggulan berbasis pengembangan industri pengolahan sehingga pengelolaan potensi daerah tertinggal meliputi perikanan, pariwisata, dan pertanian belum dikelola dengan baik;
- 4) pengembangan dan pemasaran hasil produksi perikanan belum didukung oleh sistem rantai suplai yang memadai, di sisi lain posisi strategis Sulawesi Tengah sebagai penghubung Kawasan Barat Indonesia dan Kawasan Timur Indonesia belum dioptimalkan; dan
- 5) masih tingginya angka kemiskinan terutama petani dan nelayan karena kapasitas yang terbatas dan tingkat pendapatan yang rendah.

c. Sumber . . .



PRESIDEN
REPUBLIK INDONESIA

- 62 -

c. Sumber Daya Manusia

- 1) tingginya angka *stunting* di Kabupaten Sigi dan Kabupaten Donggala;
- 2) rendahnya kualitas dan keterampilan tenaga kesehatan antara lain disebabkan belum optimalnya pelaksanaan pelatihan sumber daya manusia kesehatan dalam rangka peningkatan kualitas kader posyandu/bidan puskesmas/puskesmas pembantu serta pemanfaatan teknologi dalam pelayanan kesehatan yang masih terbatas;
- 3) terdapat daerah yang memiliki keterbatasan layanan pendidikan karena rendahnya tenaga kependidikan dan sarana-prasarana pendidikan yang kurang memadai; dan
- 4) masih rendahnya kapasitas tenaga kerja dalam mendukung perekonomian masyarakat di wilayah Sulawesi.

d. Aksesibilitas

- 1) rendahnya aksesibilitas di wilayah Sulawesi akibat terbatasnya sarana-prasarana jalan dan jembatan serta transportasi darat menuju kawasan sentra produksi, kawasan pariwisata serta kawasan strategis ekonomi lainnya;
- 2) belum optimalnya pengembangan transportasi laut/Angkutan Sungai, Danau, dan Penyeberangan (ASDP) untuk mendukung konektivitas antarwilayah, di sisi lain, daerah tertinggal di wilayah Sulawesi dapat sebagai penghubung antara Kawasan Timur dan Kawasan Barat Indonesia; dan
- 3) masih terdapat daerah dengan akses yang rendah ke pelayanan kesehatan.

e. Karakteristik Daerah

- 1) tingginya potensi bencana di daerah tertinggal di wilayah Sulawesi yang belum sepenuhnya diantisipasi dengan upaya mitigasi dan adaptasi yang komprehensif termasuk dalam pemulihan daerah pascabencana;
- 2) belum optimalnya pengelolaan daerah sungai dan kawasan konservasi untuk mendukung pembangunan yang berkelanjutan; dan
- 3) masih rendahnya akses pangan dan gizi masyarakat karena belum optimalnya pemanfaatan lahan dan sumber pangan lokal.

f. Kemampuan . . .



PRESIDEN
REPUBLIK INDONESIA

- 63 -

f. Kemampuan Keuangan Daerah

- 1) semua daerah tertinggal di wilayah Sulawesi memiliki kapasitas keuangan daerah yang rendah, antara lain karena masih rendahnya kompetensi aparatur pemerintah dalam mengelola sumber-sumber pendapatan asli daerah;
- 2) belum terkonsolidasinya data dan sistem dalam pengelolaan aset dan keuangan daerah; dan
- 3) belum optimalnya tata kelola keuangan daerah terkait administrasi pengelolaan aset desa dan pemanfaatan sistem elektronik bagi pelayanan publik.

2. Strategi Percepatan Pembangunan Daerah Tertinggal Wilayah Sulawesi

Pengembangan potensi daerah tertinggal di wilayah Sulawesi memperhatikan potensi yang dimiliki pada setiap kabupaten sehingga diharapkan dapat menghasilkan potensi unggulan wilayah. Dalam rangka mengembangkan sektor perkebunan, perikanan, dan produk pertanian lainnya yang merupakan sektor basis di seluruh daerah tertinggal di wilayah Sulawesi maka diperlukan pengembangan potensi wilayah dari kriteria hulu dan hilir secara terintegrasi, antara lain melalui pengembangan agroindustri. Hal tersebut bertujuan untuk meningkatkan nilai tambah dan diharapkan dapat mentransformasikan struktur ekonomi wilayah dari perkebunan, perikanan, dan produk pertanian lainnya ke industri dengan berbasis pada agroindustri. Hilirisasi dari pengolahan potensi unggulan berorientasi pada keterkaitan daerah tertinggal dengan daerah pusat pertumbuhan lainnya.

Adapun pusat pertumbuhan/kawasan strategis yang dapat dimanfaatkan untuk mendukung pengembangan ekonomi di daerah tertinggal wilayah Sulawesi antara lain PKSN Tahuna, DPP Manado-Likupang, DPP Makassar-Selayar-Toraja, DPP Wakatobi, Wilayah Metropolitan Makassar, Wilayah Metropolitan Manado, KEK Bitung, dan KEK Palu. Selanjutnya orientasi pengembangan produk unggulan tersebut menuju gerai pemasaran wilayah yakni ke Pusat Kegiatan Wilayah dan Pusat Kegiatan Nasional di Sulawesi. Hal ini didukung dengan peningkatan konektivitas antarwilayah dan antarnegara melalui sistem transportasi darat, laut, dan udara, termasuk meningkatkan pemanfaatan tol laut.

Gambar 3.7 . . .



PRESIDEN
REPUBLIK INDONESIA
- 64 -

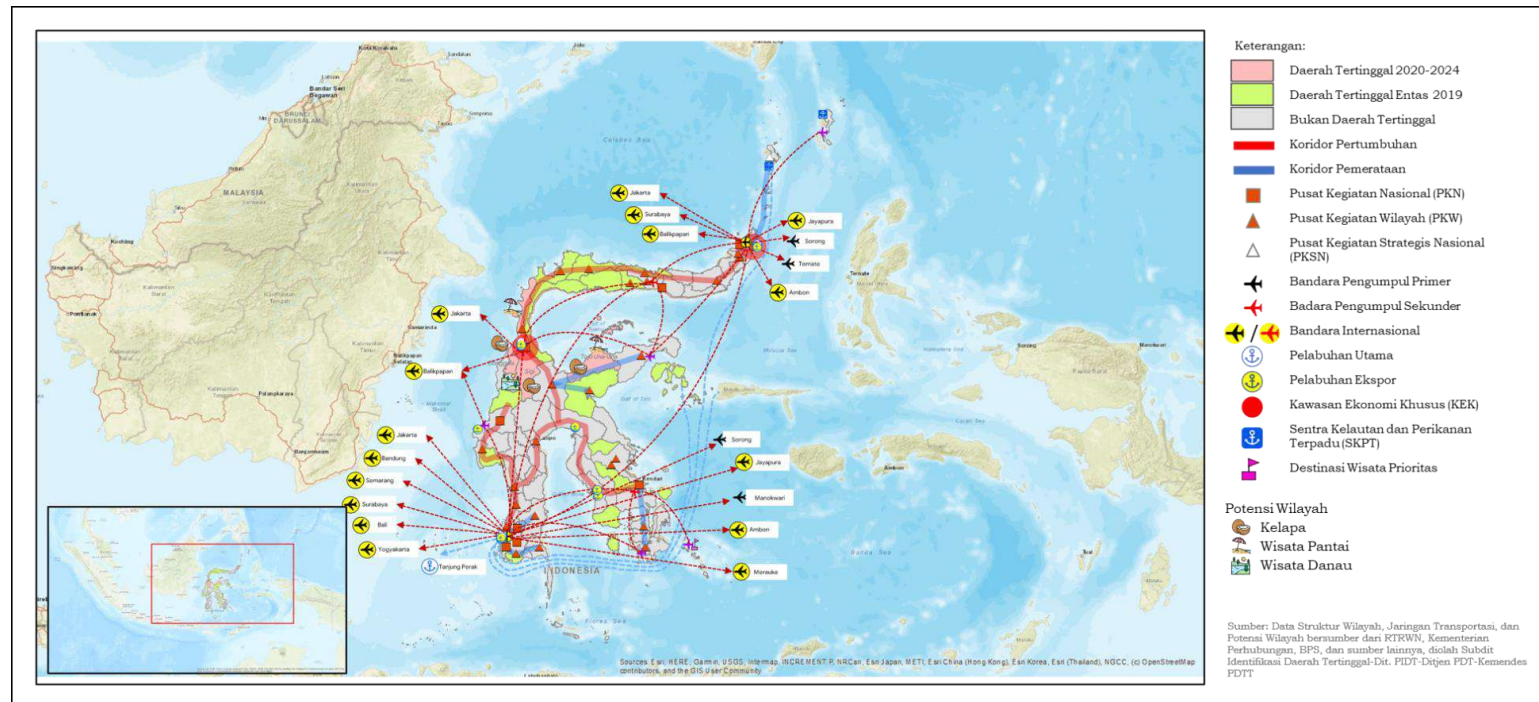

Gambar 3.7. Peta Sebaran Daerah Tertinggal Tahun 2020-2024 dan Pusat Pertumbuhan Wilayah Sulawesi

Strategi . . .



PRESIDEN
REPUBLIK INDONESIA

- 65 -

Strategi untuk mendukung percepatan pembangunan daerah tertinggal di wilayah Sulawesi, sesuai dengan 6 (enam) kriteria ketertinggalan adalah sebagai berikut:

a. Peningkatan Sarana-Prasarana

Strategi dalam mendukung kebijakan peningkatan sarana-prasarana di wilayah Sulawesi yaitu:

- 1) pendistribusian jenis BBM tertentu dan BBM khusus, pengembangan gardu induk, supervisi progres pembangunan penyalur BBM satu harga;
- 2) penyediaan infrastruktur Teknologi Informasi dan Komunikasi (TIK) antara lain melalui sarana pengembangan kawasan/BTS/*Lastmile* di Kabupaten Donggala dan Kabupaten Sigi;
- 3) peningkatan akses dan mutu pelayanan pendidikan dan kesehatan melalui pembangunan dan rehabilitasi prasarana pendidikan di Kabupaten Sigi dan Kabupaten Donggala;
- 4) peningkatan ketahanan sumber daya air melalui pengembangan jaringan air tanah dan air baku, serta pengembangan jaringan irigasi permukaan, rawa, dan non-padi;
- 5) peningkatan kinerja penyediaan dan pengelolaan air bersih, sanitasi, dan peningkatan rumah layak huni, permukiman dan transmigrasi antara lain melalui penyelenggaraan air minum dan sanitasi yang layak;
- 6) pengembangan transmisi dan gardu induk serta penyediaan tenaga listrik; dan
- 7) penyediaan sarana-prasarana untuk mendukung pengembangan ekonomi lokal dan pariwisata antara lain melalui peningkatan kemampuan pengelolaan pasar rakyat serta pelatihan dan pengembangan kapasitas pelaku usaha.

b. Peningkatan Perekonomian Masyarakat

Strategi untuk mendukung kebijakan dalam peningkatan perekonomian masyarakat daerah tertinggal di wilayah Sulawesi antara lain sebagai berikut:

- 1) pengembangan desa wisata di daerah tertinggal;

2) pengembangan . . .



PRESIDEN
REPUBLIK INDONESIA

- 66 -

- 2) pengembangan kawasan pertanian untuk mendukung komoditi unggulan kelapa melalui peningkatan ketersediaan akses dan konsumsi pangan berkualitas berupa bantuan saprodi (sarana produksi), dan penerapan literasi digital;
- 3) pengembangan BUM Desa untuk memenuhi kebutuhan desa dan KUKM untuk mendukung pengembangan produk unggulan berbasis pengembangan industri pengolahan pertanian dan perikanan;
- 4) pengembangan produk unggulan daerah melalui penyediaan alat pascapanen produk unggulan di wilayah 3T dan perbatasan;
- 5) pengembangan kewirausahaan, UMKM dan koperasi antara lain melalui fasilitasi sistem digitalisasi pada koperasi, serta pelatihan kepada pengurus atau pengelola koperasi;
- 6) pendidikan, pelatihan vokasi, dan penyuluhan yang didukung penerapan *Smart Farming* 4.0 (penciptaan ekosistem) dan peningkatan nilai tambah prukades serta riset dan inovasi teknologi;
- 7) peningkatan penggunaan dan pemasaran produk dalam negeri berupa fasilitasi dan pembinaan UMKM;
- 8) perlindungan sosial melalui penyelenggaraan program sembako;
- 9) pengembangan sarana distribusi perdagangan dan kapasitas logistik perdagangan melalui pembangunan/revitalisasi pasar rakyat;
- 10) penyediaan sarana-prasarana pengolahan dan pemasaran di sektor KP untuk meningkatkan nilai tambah dan daya saing industri;
- 11) peningkatan pemasaran hasil kelautan dan perikanan antara lain pembangunan pasar ikan dan sentra kuliner; dan
- 12) pengelolaan sumber daya perikanan antara lain melalui perlindungan dan pemanfaatan kawasan konservasi dan keanekaragaman hayati laut dan penyediaan bantuan sarana-prasarana perikanan baik tangkap maupun budi daya.

c. Pengembangan . . .



PRESIDEN
REPUBLIK INDONESIA

- 67 -

c. Pengembangan Sumber Daya Manusia

Peningkatan kualitas sumber daya manusia di daerah tertinggal wilayah Sulawesi dapat dilakukan melalui strategi sebagai berikut:

- 1) konvergensi pencegahan *stunting* di desa didukung oleh peningkatan usaha kesehatan berbasis masyarakat antara lain di Kabupaten Sigi dan Kabupaten Donggala;
- 2) peningkatan kapasitas sumber daya manusia tenaga kesehatan melalui pembinaan gizi masyarakat, fasilitasi dan pembinaan kelompok masyarakat;
- 3) pelayanan kesehatan dan Jaminan Kesehatan Nasional melalui pembinaan fasilitas pelayanan kesehatan;
- 4) pemerataan layanan pendidikan masyarakat yang berkualitas melalui pendayagunaan teknologi informasi dan komunikasi untuk pembelajaran, penyediaan data dan statistik serta pengembangan dan pendayagunaan teknologi informasi untuk pendidikan dan kebudayaan;
- 5) peningkatan kualitas pengajaran dan pembelajaran melalui pendidikan dan pelatihan pendidik dan tenaga kependidikan;
- 6) pembinaan upaya kesehatan kerja dan olahraga melalui antara lain orientasi peningkatan kesehatan kerja bagi masyarakat, fasilitasi dan pembinaan pemerintah daerah/provinsi yang difasilitasi dan dibina terkait penguatan pos Upaya Kesehatan Kerja (UKK) serta penyediaan sarana-prasarana/penyediaan pos UKK *kit*;
- 7) promosi kesehatan dan pemberdayaan masyarakat dengan peningkatan sarana kesehatan; dan
- 8) peningkatan kapasitas tenaga kerja di daerah tertinggal melalui pengembangan standardisasi kompetensi kerja dan pelatihan kerja binalattas melalui pelatihan bidang industri/PBK.

d. Peningkatan Aksesibilitas

Peningkatan aksesibilitas daerah tertinggal di wilayah Sulawesi dapat dilakukan melalui:

- 1) pelaksanaan preservasi dan peningkatan kapasitas jalan nasional antara lain preservasi jalan Ampana – Balingara – Bunta – Pagimana, preservasi jalan Ampana – Balingara – Bunta – Pagimana MYC, preservasi jalan Tagolu – Malei – Uekuli – Marowo – Ampana MYC,

preservasi . . .



PRESIDEN
REPUBLIK INDONESIA

- 68 -

preservasi jalan Tagolu – Malei – Uekuli – Marowo – Ampana, preservasi jalan Malala – Ogotua – Ogoamas – Tonggolobibi, preservasi jalan Tompe – Pantoloan – Surumana, preservasi jalan Tonggolobibi – Sabang – Tambu – Tompe melalui preservasi pemeliharaan rutin jalan, penanganan drainase, trotoar, dan fasilitas keselamatan jalan, serta preservasi jembatan;

- 2) peningkatan aksesibilitas infrastruktur konektivitas transportasi darat melalui prasarana bidang konektivitas darat; dan
- 3) pembangunan aksesibilitas melalui transportasi laut/ASDP untuk meningkatkan konektivitas antarwilayah antara lain melalui pengadaan *Emergency Assistance for Rehabilitation And Reconstruction (EARR) Port of Pantoloan Donggala Wani*.

e. Penanganan Karakteristik Daerah

Percepatan pembangunan daerah tertinggal juga memperhatikan karakteristik masing-masing daerah, oleh karena itu diperlukan strategi untuk mengembangkan daerah-daerah tertinggal di wilayah Sulawesi, antara lain:

- 1) mitigasi dan rehabilitasi daerah rawan bencana antara lain melalui budaya sadar bencana, inventarisasi, verifikasi, dan pendampingan analisis kebutuhan rehabilitasi dan rekonstruksi pascabencana serta pengendalian banjir, lahar, pengelolaan drainase utama perkotaan, dan pengaman pantai; dan
- 2) pengelolaan sumber daya alam dan lingkungan hidup berkelanjutan antara lain melakukan kegiatan rehabilitasi hutan dan lahan, pembangunan rendah karbon, dan pemulihan lahan akses terbuka.

f. Peningkatan Kemampuan Keuangan Daerah

Strategi untuk meningkatkan kemampuan keuangan daerah di wilayah Sulawesi yaitu:

- 1) meningkatkan kompetensi aparatur pemerintah melalui bimbingan teknis dan pembinaan pengelolaan aset desa, pelatihan aparat pemerintah desa dan pengurus kelembagaan masyarakat desa;
- 2) peningkatan sumber-sumber pendapatan antara lain melalui fasilitasi peningkatan pajak daerah dan retribusi daerah, fasilitasi penerapan belanja APBD yang berorientasi pada SPM pelayanan dasar;

3) perbaikan . . .



PRESIDEN
REPUBLIK INDONESIA

- 69 -

- 3) perbaikan tata kelola keuangan daerah antara lain melalui penguatan kelembagaan pemerintah desa, penerapan inovasi daerah yang bersifat tematik yang mendukung iklim investasi terutama di wilayah 3T, pemberian layanan pencatatan sipil di wilayah 3T (fasilitasi penerapan Gerakan Indonesia Sadar Administrasi Kependudukan di wilayah 3T).

F. Strategi Percepatan Pembangunan Daerah Tertinggal Wilayah Sumatera

Berdasarkan analisis indikator ketertinggalan kabupaten di Indonesia, terdapat 7 (tujuh) kabupaten di wilayah Sumatera yang dikategorikan tertinggal yaitu 4 (empat) kabupaten di Provinsi Sumatera Utara (Kabupaten Nias, Kabupaten Nias Selatan, Kabupaten Nias Utara, dan Kabupaten Nias Barat), 1 (satu) kabupaten di Provinsi Sumatera Barat (Kabupaten Kepulauan Mentawai), 1 (satu) kabupaten di Provinsi Sumatera Selatan (Kabupaten Musi Rawas Utara), dan 1 (satu) kabupaten di Provinsi Lampung (Kabupaten Pesisir Barat). Semakin tinggi penyebab ketertinggalan pada suatu indikator maka semakin tinggi prioritas intervensi pada indikator tersebut. Daftar kabupaten tertinggal di wilayah Sumatera ditunjukkan dalam Tabel 3.9 berikut ini.

Tabel 3.9.

Daftar Kabupaten Tertinggal Tahun 2020-2024 di Wilayah Sumatera

No.	Provinsi	Kabupaten
1	Sumatera Utara	Nias
2	Sumatera Utara	Nias Selatan
3	Sumatera Utara	Nias Utara
4	Sumatera Utara	Nias Barat
5	Sumatera Barat	Kepulauan Mentawai
6	Sumatera Selatan	Musi Rawas Utara
7	Lampung	Pesisir Barat

Daerah tertinggal di wilayah Sumatera memiliki rata-rata IPM sebesar 62,25 (enam puluh dua koma dua lima) pada tahun 2019 dengan IPM terendah yaitu Kabupaten Nias Barat sebesar 61,14 (enam puluh satu koma satu empat), Kabupaten Kepulauan Mentawai sebesar 61,26 (enam puluh satu koma dua enam), Kabupaten Nias Selatan sebesar 61,59 (enam puluh satu koma lima sembilan) dan Kabupaten Nias sebesar 61,65 (enam puluh satu koma enam lima). Nilai IPM wilayah Sumatera berada di bawah IPM nasional sebesar 71,92 (tujuh puluh satu koma sembilan dua) pada tahun 2019.

Untuk . . .



PRESIDEN
REPUBLIK INDONESIA

- 70 -

Untuk indikator makro lainnya yaitu PPM, daerah tertinggal di Sumatera memiliki PPM sebesar 18,16% (delapan belas koma satu enam persen) dengan PPM tertinggi yaitu Kabupaten Nias Barat sebesar 25,51% (dua puluh lima koma lima satu persen), dan Kabupaten Nias Utara sebesar 24,99% (dua puluh empat koma sembilan sembilan persen), sedangkan PPM nasional yaitu sebesar 9,41% (sembilan koma empat satu persen) pada tahun 2019. Indikator perekonomian daerah tertinggal juga rendah ditandai dengan rendahnya kemampuan keuangan daerah dengan rata-rata sebesar 382.590 juta rupiah, serta rata-rata pengeluaran konsumsi per kapita yang sebesar 7.157,29 ribu rupiah pertahun.

Adapun capaian dan target STRANAS-PPDT Tahun 2020-2024 pada indikator IPM dan PPM daerah tertinggal wilayah Sumatera dapat dilihat pada tabel 3.10.

Tabel 3.10.
Capaian dan Target STRANAS-PPDT Tahun 2020-2024 pada Indikator IPM dan PPM Daerah Tertinggal Wilayah Sumatera

Kabupaten	IPM			PPM		
	Capaian		Target	Capaian		Target
	2018	2019	2024	2018	2019	2024
Nias	60,82	61,65	65,19	16,37	15,94	13,84
Nias Selatan	60,75	61,59	65,13	16,65	16,45	15,50
Nias Utara	61,08	61,98	65,52	26,56	24,99	17,46
Nias Barat	60,42	61,14	64,68	26,72	25,51	19,65
Kepulauan Mentawai	60,28	61,26	64,8	14,44	14,43	12,07
Musi Rawas Utara	63,75	64,32	67,86	19,12	19,12	17,00
Pesisir Barat	62,96	63,79	67,33	14,98	14,48	12,08
Sumatera Utara	71,18	71,74	-	9,22	8,75	-
Sumatera Barat	71,73	72,39	-	6,65	6,28	-
Sumatera Selatan	69,39	70,02	-	12,80	12,66	-
Lampung	69,02	69,57	-	13,14	12,34	-
Nasional	71,39	71,92	-	9,66	9,41	-
Rata-rata 62 DT	58,11	58,91	62,45	26,12	25,85	23,75

Pada . . .



PRESIDEN
REPUBLIK INDONESIA

- 71 -

Pada aspek sarana-prasarana wilayah daerah tertinggal di Sumatera, antara lain rendahnya rasio jumlah dokter per 1.000 (seribu) penduduk dengan nilai rasio sebesar 0,10 (nol koma satu nol), rendahnya kualitas jalan dengan indikasi desa dengan jenis permukaan jalan utama terluas berupa diperkeras dengan persentase desa sebesar 25,02% (dua puluh lima koma nol dua persen), jalan aspal dengan persentase desa sebesar 52,05% (lima puluh dua koma nol lima persen), serta rendahnya persentase rumah tangga pengguna air bersih yaitu sebesar 35,83% (tiga puluh lima koma delapan tiga persen).

Selanjutnya, keterbatasan sarana-prasarana pendidikan dan kesehatan ditandai dengan rendahnya jumlah SD dan SMP per 1.000 (seribu) penduduk dengan rasio sebesar 1,20 (satu koma dua nol), rendahnya jumlah prasarana kesehatan per 1.000 (seribu) penduduk dengan rasio sebesar 1,05 (satu koma nol lima). Selain itu, wilayah Sumatera merupakan wilayah yang rawan bencana, hal ini ditandai dengan tingginya persentase desa gempa bumi sebesar 54,77% (lima puluh empat koma tujuh tujuh persen).

1. Isu Percepatan Pembangunan Daerah Tertinggal Wilayah Sumatera

a. Perekonomian Masyarakat

- 1) belum optimalnya pengelolaan produk unggulan untuk mendukung pengembangan ekonomi daerah tertinggal di Sumatera di sektor perikanan maupun di sektor pertanian;
- 2) rendahnya kewirausahaan, aktivitas industri pengolahan dan perdagangan yang terbatas karena tidak didukung oleh sistem logistik yang memadai menyebabkan dinamika perekonomian perdesaan dan daerah tertinggal di Sumatera terutama di daerah kepulauan dan 3T masih rendah;
- 3) masih rendahnya kapasitas lembaga ekonomi terutama di perdesaan dalam mendukung pengembangan ekonomi lokal;
- 4) masih tingginya persentase penduduk miskin karena masih rendahnya kapasitas masyarakat dan akses masyarakat terhadap aset dan sumber daya ekonomi masih terbatas terutama pada daerah-daerah kantong kemiskinan termasuk komunitas adat terpencil; dan
- 5) belum optimalnya pengembangan ekonomi wilayah antara lain karena sumber daya pariwisata daerah tertinggal di wilayah Sumatera baik pariwisata berbasis alam, budaya, dan ekonomi kreatif belum dikembangkan dan dipromosikan dengan baik.

b. Sarana . . .



PRESIDEN
REPUBLIK INDONESIA

- 72 -

b. Sarana-Prasarana

- 1) masih kurangnya sarana-prasarana ekonomi serta masih terbatasnya cakupan layanan dan kegiatan perdagangan untuk mendukung pengembangan ekonomi lokal;
- 2) masih kurangnya sarana-prasarana telekomunikasi dan informatika yang mendukung kegiatan ekonomi, layanan kesehatan dan pendidikan, dan layanan publik lainnya terutama di daerah kepulauan dan 3T di wilayah Sumatera antara lain Kabupaten Kepulauan Mentawai dan Kabupaten Nias Barat;
- 3) masih belum meratanya fasilitas layanan pendidikan yang berkualitas di Kabupaten Nias, Kabupaten Nias Selatan, Kabupaten Nias Utara, Kabupaten Nias Barat, Kabupaten Kepulauan Mentawai, dan Kabupaten Pesisir Barat seperti sarana-prasarana pendidikan serta pembangunan perpustakaan dan laboratorium; dan
- 4) masih rendahnya sarana-prasarana permukiman dan wilayah di Kabupaten Nias Utara dan Kabupaten Pesisir Barat.

c. Sumber Daya Manusia

- 1) tingginya angka *stunting* dan gizi buruk antara lain di Kabupaten Nias, Kabupaten Nias Barat, Kabupaten Nias Utara, Kabupaten Nias Selatan, dan Kabupaten Pesisir Barat;
- 2) masih rendahnya usaha kesehatan berbasis sumber daya masyarakat antara lain penyelenggaraan posyandu, imunisasi, dan Gerakan Masyarakat Hidup Sehat yang belum terlaksana secara optimal;
- 3) tingkat pendidikan masyarakat masih rendah karena ketersediaan lembaga pendidikan dan tenaga kependidikan yang terbatas dan belum merata;
- 4) rendahnya akses siswa terhadap fasilitas dan media pembelajaran di daerah kepulauan dan 3T; dan
- 5) rendahnya derajat kesehatan masyarakat antara lain karena rendahnya gizi masyarakat, belum optimalnya penanganan penyakit menular (malaria) serta belum meratanya ketersediaan dokter dan tenaga kesehatan yang berkualitas.

d. Aksesibilitas . . .



PRESIDEN
REPUBLIK INDONESIA

- 73 -

d. Aksesibilitas

- 1) terbatasnya sarana-prasarana jalan dan jembatan untuk mendukung konektivitas wilayah, menghubungkan daerah 3T ke pusat pertumbuhan, dan sistem jaringan utama logistik (pelabuhan/hub tol laut) akibat rendahnya kualitas infrastruktur jalan di desa-desa;
- 2) terbatasnya pembangunan aksesibilitas antarwilayah yang disebabkan daerah tertinggal di Sumatera umumnya wilayah kepulauan dengan tingkat aksesibilitas masih rendah dan terbatasnya transportasi laut/ASDP dan udara; dan
- 3) terbatasnya aksesibilitas menuju layanan kesehatan dan pelayanan dasar di daerah kepulauan dan 3T yang disebabkan terbatasnya pengadaan sarana penunjang pelayanan kesehatan dan pendidikan.

e. Karakteristik Daerah

- 1) belum optimalnya pengelolaan sumber daya lahan di daerah tertinggal di wilayah Sumatera;
- 2) daerah tertinggal di Sumatera yang berkarakteristik kepulauan dan pesisir merupakan daerah rawan bencana namun upaya mitigasi dan adaptasi dalam pembangunan daerah masih terbatas;
- 3) kurang optimalnya pengembangan pulau kecil dan terluar di wilayah Sumatera antara lain di Kabupaten Kepulauan Mentawai, Kabupaten Nias, Kabupaten Nias Utara, dan Kabupaten Pesisir Barat; dan
- 4) rendahnya tingkat ketahanan pangan masyarakat karena belum optimalnya pengelolaan hutan berkelanjutan di Kabupaten Musi Rawas Utara dan sumber daya pangan lokal.

f. Kemampuan Keuangan Daerah

- 1) masihnya rendahnya kapasitas aparatur sipil negara yang disebabkan rendahnya tingkat pendidikan dan terbatasnya penyelenggaraan pendidikan dan pelatihan bagi aparatur sipil negara; dan
- 2) belum optimalnya tata kelola keuangan daerah dan desa karena masih rendahnya sistem penyelenggaraan administrasi keuangan dan pengelolaan aset.

2. Strategi . . .



PRESIDEN
REPUBLIK INDONESIA

- 74 -

2. Strategi Percepatan Pembangunan Daerah Tertinggal Wilayah Sumatera

Pengembangan potensi daerah tertinggal di wilayah Sumatera dengan memperhatikan sektor unggulan terutama pada sektor pertanian dan perkebunan. Dalam rangka mengembangkan potensi daerah tertinggal di wilayah Sumatera maka diperlukan peningkatan produksi dan nilai tambah komoditas unggulan setempat untuk mendorong pengembangan ekonomi lokal, antara lain melalui pengembangan agroindustri dan pengembangan kawasan pertanian dan perkebunan. Hal tersebut bertujuan untuk meningkatkan nilai tambah dan diharapkan dapat mentransformasikan struktur ekonomi wilayah dari pertanian ke industri dengan berbasis pada agroindustri.

Untuk menunjang pengembangan sektor unggulan, diperlukan pengembangan ekonomi wilayah secara terintegrasi dari aspek hulu dan hilir (keterkaitan sektor), pemanfaatan pusat pertumbuhan/kawasan strategis seperti DPP Danau Toba, DPP Padang-Bukittinggi, KEK Sei Mangkei, Kawasan Industri Kuala Tanjung, Kawasan Industri Tanjung Enim, Kawasan Industri Way Pisang, dan Kawasan Industri Sebalang. Selanjutnya orientasi pengembangan produk unggulan tersebut menuju gerai pemasaran wilayah, yakni ke Pusat Kegiatan Wilayah dan Pusat Kegiatan Nasional di Sumatera serta meningkatkan konektivitas antarwilayah dan antarnegara melalui sistem transportasi darat, laut, dan udara, termasuk meningkatkan pemanfaatan tol laut.

Gambar 3.8 . . .



PRESIDEN
REPUBLIK INDONESIA
- 75 -

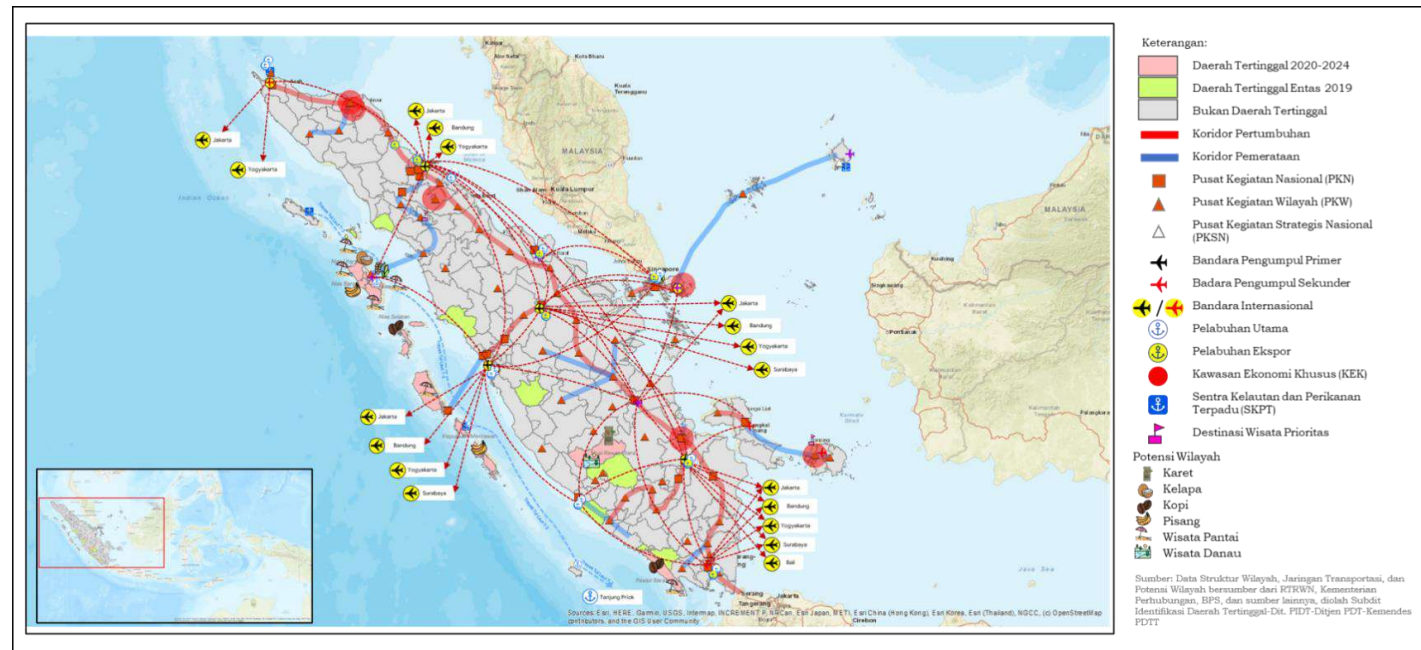

Gambar 3.8. Peta Sebaran Daerah Tertinggal Tahun 2020-2024 dan Pusat Pertumbuhan Wilayah Sumatera

Strategi . . .



PRESIDEN
REPUBLIK INDONESIA

- 76 -

Strategi untuk mendukung percepatan pembangunan daerah tertinggal di wilayah Sumatera, sesuai dengan 6 (enam) kriteria ketertinggalan adalah sebagai berikut:

a. Peningkatan Perekonomian Masyarakat

Dalam meningkatkan perekonomian masyarakat daerah tertinggal di wilayah Sumatera dapat dilakukan dengan strategi sebagai berikut:

- 1) peningkatan ketersediaan akses dan konsumsi pangan berkualitas berupa bantuan saprodi untuk meningkatkan peningkatan produksi, pengolahan, dan pemasaran komoditas;
- 2) bantuan peningkatan nilai tambah prukades di daerah tertinggal untuk komoditi kopi, pisang, kelapa;
- 3) BUM Desa yang dikembangkan untuk memenuhi kebutuhan desa;
- 4) perlindungan dan pemanfaatan kawasan konservasi dan keanekaragaman hayati laut serta penyediaan bantuan sarana-prasarana perikanan baik tangkap maupun budi daya dalam rangka peningkatan sumber daya perikanan;
- 5) peningkatan penggunaan dan pemasaran produk dalam negeri melalui fasilitasi dan pembinaan UMKM;
- 6) pengembangan SKPT;
- 7) peningkatan nilai tambah dan daya saing industri pertanian dalam rangka peningkatan nilai tambah dan pemasaran melalui *Smart Farming* 4.0 (penciptaan ekosistem) dan duta petani muda, peningkatan kewirausahaan, kerja sama pemasaran (*online* dan *offline*), serta membangun sistem logistik dan ekosistem strategis untuk percepatan pembangunan daerah tertinggal;
- 8) pembangunan embung dan bangunan air lainnya di daerah tertinggal dan rawan pangan;
- 9) penguatan daya saing produk kelautan dan perikanan berupa logistik hasil kelautan dan perikanan;
- 10) peningkatan kapasitas masyarakat terutama di kantong kemiskinan, komunitas adat terpencil dengan melakukan perlindungan sosial antara lain melalui penyelenggaraan program sembako;

11) peningkatan . . .



PRESIDEN
REPUBLIK INDONESIA

- 77 -

- 11) peningkatan usaha ekonomi desa dan daerah tertinggal melalui pengembangan IKM/KUKM, literasi digital, pengembangan manajemen koperasi, penguatan kapasitas usaha serta penumbuhan wirausaha;
- 12) peningkatan produksi perikanan dan hasil laut yang diintegrasikan dengan SKPT Kabupaten Kepulauan Mentawai yang mandiri, serta peningkatan produksi pertanian, riset dan inovasi teknologi dalam rangka implementasi pertanian presisi dan pengembangan komoditi unggulan kelapa, karet, kopi dan pisang;
- 13) pengembangan pemasaran produk unggulan melalui fasilitasi pendaftaran produk, merek dagang, dan sertifikat halal;
- 14) pembangunan lumbung pangan dan pemberian alat pascapanen untuk mendukung produk unggulan daerah;
- 15) pengembangan kawasan wisata melalui pelatihan sumber daya manusia pariwisata (pramuwisata, pembuatan souvenir/cendera mata, dan resepsionis pariwisata), pengembangan desa wisata dalam mendukung KSPN serta sumber daya manusia tersertifikasi dan memperoleh pembekalan bidang pariwisata serta gerakan sadar wisata berupa sumber daya manusia pariwisata yang difasilitasi pelatihan dan pembinaan masyarakat; dan
- 16) peningkatan mutu kualitas kerajinan berbahan baku lokal di Kabupaten Nias Utara, Kabupaten Nias Selatan, dan Kabupaten Nias Barat melalui dukungan pemerintah daerah provinsi.

b. Peningkatan Sarana-Prasarana

Strategi dalam mendukung kebijakan peningkatan sarana-prasarana di wilayah Sumatera yaitu:

- 1) pendistribusian jenis BBM tertentu dan BBM khusus, supervisi progres pembangunan penyalur BBM satu harga, revitalisasi PLT EBT, koordinasi dan sinkronisasi program pembangunan infrastruktur EBTKE;
- 2) penyediaan infrastruktur teknologi informasi dan komunikasi berupa sarana pengembangan kawasan/BTS/*Lastmile* di Kabupaten Kepulauan Mentawai dan Kabupaten Nias Barat;

3) pemerataan . . .



PRESIDEN
REPUBLIK INDONESIA

- 78 -

- 3) pemerataan layanan pendidikan yang berkualitas antara lain di Kabupaten Nias, Kabupaten Nias Selatan, Kabupaten Nias Utara, Kabupaten Nias Barat, Kabupaten Kepulauan Mentawai, dan Kabupaten Pesisir Barat melalui pembangunan dan rehabilitasi prasarana pendidikan;
- 4) penyediaan sarana-prasarana permukiman dan wilayah melalui pembangunan rumah khusus di Kabupaten Nias Utara dan Kabupaten Pesisir Barat; dan
- 5) pengembangan gardu induk dan penyediaan tenaga listrik.

c. Pengembangan Sumber Daya Manusia

Strategi untuk mendukung kebijakan dalam peningkatan kualitas sumber daya manusia daerah tertinggal di wilayah Sumatera antara lain sebagai berikut:

- 1) penanganan *stunting* dan peningkatan surveilans gizi antara lain di Kabupaten Nias, Kabupaten Nias Barat, Kabupaten Nias Utara, Kabupaten Nias Selatan, dan Kabupaten Pesisir Barat;
- 2) pelayanan kesehatan dan Jaminan Kesehatan Nasional melalui pembinaan fasilitas pelayanan kesehatan berupa pengembangan Rumah Sakit Pratama Nias Barat dan pembangunan baru RS Pratama Sikakap di Kabupaten Kepulauan Mentawai;
- 3) peningkatan kesehatan berbasis sumber daya masyarakat antara lain melalui fasilitasi dan pembinaan kelompok masyarakat serta pelatihan bidang pendidikan untuk tenaga kesehatan;
- 4) peningkatan kualitas pembelajaran dan pengajaran & dukungan manajemen melalui pendayagunaan teknologi informasi dan komunikasi untuk pembelajaran, penyediaan data dan statistik serta pengembangan dan pendayagunaan teknologi informasi untuk pendidikan dan kebudayaan;
- 5) Jaminan Kesehatan Nasional melalui penugasan khusus tenaga kesehatan secara individu dan pendayagunaan dokter spesialis;
- 6) penyehatan lingkungan melalui bantuan sarana-prasarana kesling *kit* dan *sanitarian kit*;

7) pembinaan . . .



PRESIDEN
REPUBLIK INDONESIA

- 79 -

- 7) pembinaan gizi masyarakat berupa bantuan masyarakat kepada balita kurus mendapat makanan tambahan dan ibu hamil Kekurangan Energi Kronis (KEK) mendapat makanan tambahan serta surveilans gizi yang ditingkatkan kualitasnya;
- 8) pembinaan pelayanan kesehatan melalui pelayanan kesehatan bergerak; dan
- 9) dokter terbang (dokter spesialis yang diterbangkan ke Kabupaten Nias) dan guru terbang melalui dukungan pemerintah daerah provinsi.

d. Peningkatan Aksesibilitas

Peningkatan aksesibilitas untuk mendukung percepatan pembangunan daerah tertinggal di daerah tertinggal wilayah Sumatera dapat dilakukan melalui strategi sebagai berikut:

- 1) pelaksanaan preservasi dan peningkatan kapasitas jalan nasional antara lain preservasi jalan dan jembatan Bts. Gunungsitoli – Tethosi – Lahusa – Teluk Dalam dan jalan dalam Kota Gunungsitoli di Kabupaten Nias, Kota Gunungsitoli – Teluk Dalam di Kabupaten Nias Selatan, Toa Pejat – Rokot – Sioban – Katiet di Kabupaten Kepulauan Mentawai, ruas Bts. Prov Jambi – Maur – Terawas – Bts. Kota Lubuklinggau – Sp. Periuk – Muara Beliti di Kabupaten Musi Rawas Utara, ruas Bts. Prov. Bengkulu – Sp. Gunung Kemala – Padang Tambak di Kabupaten Pesisir Barat;
- 2) peningkatan konektivitas transportasi darat melalui prasarana bidang konektivitas darat;
- 3) pengembangan aksesibilitas infrastruktur konektivitas transportasi udara melalui pembiayaan SBSN untuk pembangunan bandara baru Mentawai;
- 4) peningkatan pelayanan transportasi udara antara lain penerbangan perintis KPA Binaka Gunungsitoli di Kabupaten Nias Selatan; dan
- 5) pembangunan pelabuhan penyeberangan Teluk Dalam Tahap III di Kabupaten Nias Selatan.

e. Penanganan . . .



PRESIDEN
REPUBLIK INDONESIA

- 80 -

e. Penanganan Karakteristik Daerah

Percepatan pembangunan daerah tertinggal juga memperhatikan karakteristik masing-masing daerah, oleh karena itu diperlukan strategi untuk mengembangkan daerah-daerah tertinggal di wilayah Sumatera, antara lain:

- 1) pengelolaan sumber daya alam dan lingkungan hidup berkelanjutan melalui optimasi lahan telantar dan pelaksanaan pemulihan lingkungan pada lahan akses terbuka;
- 2) ketahanan bencana antara lain melalui bantuan peralatan kebencanaan trailer tangki air, penerapan satuan pendidikan aman dari bencana, pemenuhan kebutuhan peralatan PB, pendampingan pemulihan dan peningkatan fisik pada wilayah terdampak pada sektor infrastruktur, budaya sadar bencana serta pelaksanaan pendampingan personel Tim Reaksi Cepat daerah dalam penanganan darurat;
- 3) pemberian bantuan sarana-prasarana pemerintahan di perbatasan negara dan pulau-pulau kecil terluar di wilayah Sumatera antara lain di Kabupaten Kepulauan Mentawai, Kabupaten Nias, Kabupaten Nias Utara, dan Kabupaten Pesisir Barat; dan
- 4) pemulihan kualitas lingkungan, pengelolaan hutan berkelanjutan di Kabupaten Musi Rawas Utara.

f. Peningkatan Kemampuan Keuangan Daerah

Strategi untuk meningkatkan kemampuan keuangan daerah di wilayah Sumatera yaitu:

- 1) peningkatan kapasitas aparatur sipil negara melalui pelatihan aparat pemerintah desa dan pengurus kelembagaan masyarakat desa, bimbingan teknis dan pembinaan pengelolaan aset desa;
- 2) peningkatan sumber-sumber pendapatan antara lain melalui fasilitasi peningkatan pajak daerah dan retribusi daerah, fasilitasi penerapan belanja APBD yang berorientasi pada SPM pelayanan dasar; dan
- 3) perbaikan tata kelola keuangan daerah/desa antara lain melalui penguatan kelembagaan pemerintah desa, pemberian layanan pencatatan sipil di wilayah 3T (fasilitasi penerapan Gerakan Indonesia Sadar Administrasi Kependudukan di wilayah 3T), penerapan inovasi daerah yang bersifat tematik yang mendukung iklim investasi terutama di wilayah 3T.

BAB IV . . .



PRESIDEN
REPUBLIK INDONESIA

- 81 -

BAB IV
PROGRAM-KEGIATAN STRATEGIS PERCEPATAN PEMBANGUNAN DAERAH
TERTINGGAL

Program-kegiatan strategis percepatan pembangunan daerah tertinggal meliputi program-kegiatan strategis kementerian/lembaga sebagai kebijakan nasional untuk mendukung percepatan pembangunan daerah tertinggal, serta indikasi kebutuhan strategis percepatan pembangunan daerah tertinggal yang memperhatikan karakteristik, potensi dan permasalahan serta prioritas pembangunan di daerah tertinggal.

A. Program-Kegiatan Strategis Kementerian/Lembaga Mendukung Percepatan Pembangunan Daerah Tertinggal

Tabel 4.1. Program-Kegiatan Strategis Kementerian/Lembaga Mendukung Percepatan Pembangunan Daerah Tertinggal Tahun 2020-2024

No.	Program-Kegiatan Kementerian/Lembaga	Uraian Program-Kegiatan Kementerian/Lembaga
1	Kementerian Agama	
	Insentif dan Tunjangan Profesi Guru PAK	Insentif Guru PAK Non-PNS Insentif dan Tunjangan Profesi Guru PAK PNS Tunjangan Profesi Guru PAK Non-PNS Tunjangan Profesi Guru PAK PNS
	Pembayaran Tunjangan Profesi Guru PAI PNS pada Sekolah Umum	Pembayaran Tunjangan Profesi Guru PAI PNS pada Sekolah Umum
	Program Bimas Kristen	Tunjangan Penyuluh Agama Kristen Non PNS
	Program Bimas Katolik	Bimbingan Masyarakat Katolik
	Program Kualitas Pengajaran dan Pembelajaran	Peningkatan Mutu dan Relevansi Pendidikan Agama Buddha Program Bimas Islam
	Fasilitasi dan Pembinaan Industri	Fasilitasi dan Pembinaan Industri - Fasilitasi pendaftaran produk, merek dagang, sertifikat halal
2	Kementerian Dalam Negeri	
	Bimbingan teknis dan pembinaan pengelolaan aset desa	Bimbingan teknis dan pembinaan pengelolaan aset desa
	Fasilitasi penerapan belanja APBD yang berorientasi pada SPM pelayanan dasar	Fasilitasi penerapan belanja APBD yang berorientasi pada SPM pelayanan dasar
	Fasilitasi peningkatan pajak Daerah dan retribusi Daerah	Evaluasi Rancangan Peraturan Daerah mengenai Pajak dan Retribusi

Pelatihan . . .



PRESIDEN
REPUBLIK INDONESIA

- 82 -

No.	Program-Kegiatan Kementerian/Lembaga	Uraian Program-Kegiatan Kementerian/Lembaga
	Pelatihan Aparat Pemerintahan Desa dan Pengurus Lembaga Kemasyarakatan Desa Lingkup Regional	Pelatihan aparat pemerintah desa dan pengurus kelembagaan masyarakat desa
	Pemberian bantuan sarana-prasarana pemerintahan di perbatasan negara dan pulau-pulau kecil terluar	Pemberian bantuan sarana-prasarana pemerintahan di perbatasan negara dan pulau-pulau kecil terluar
	Pemberian layanan pencatatan sipil di wilayah 3T (fasilitasi penerapan Gerakan Indonesia Sadar Administrasi Kependudukan/GISA di wilayah 3T)	Pemberian layanan pencatatan sipil di wilayah 3T (fasilitasi penerapan Gerakan Indonesia Sadar Administrasi Kependudukan/GISA di wilayah 3T)
	Penerapan inovasi daerah yang bersifat tematik yang mendukung iklim investasi terutama di wilayah 3T	Penerapan inovasi daerah yang bersifat tematik yang mendukung iklim investasi terutama di wilayah 3T
	Penguatan kelembagaan pemerintah desa (peningkatan kompetensi pemerintah dan pengurus kelembagaan desa)	Penguatan kelembagaan pemerintah desa
3	Kementerian Desa, Pembangunan Daerah Tertinggal dan Transmigrasi	
	Bantuan Peningkatan Nilai Tambah Prukades di daerah tertinggal	Bantuan Peningkatan Nilai Tambah Prukades di daerah tertinggal
	BUM Desa yang dikembangkan untuk memenuhi kebutuhan desa	BUM Desa yang dikembangkan untuk memenuhi kebutuhan desa
	Fasilitasi pembangunan peningkatan jalan desa strategis	Fasilitasi pembangunan peningkatan jalan desa strategis
	Pembangunan embung dan bangunan air lainnya di daerah tertinggal dan rawan pangan	Pembangunan embung dan bangunan air lainnya di daerah tertinggal dan rawan pangan
	Pengembangan desa wisata di daerah tertinggal	Pengembangan desa wisata di daerah tertinggal
	Penyediaan elektrifikasi di desa lokasi prioritas perbatasan dan daerah tertinggal	Penyediaan elektrifikasi di desa lokasi prioritas perbatasan dan daerah tertinggal
	Pembangunan embung dan bangunan air lainnya di daerah tertinggal perbatasan	Pembangunan embung dan bangunan air lainnya di daerah tertinggal perbatasan
	<i>Smart Farming</i> 4.0 (Penciptaan ekosistem) dan duta petani muda	<i>Smart Farming</i> 4.0 (Penciptaan ekosistem) dan duta petani muda
	Bantuan pengolahan pascapanen produk unggulan daerah perbatasan	Bantuan pengolahan pascapanen produk unggulan daerah perbatasan
4	Kementerian Energi dan Sumber Daya Mineral	
	Pendistribusian Jenis BBM Tertentu dan BBM Khusus	Pendistribusian Jenis BBM Tertentu dan BBM Khusus

Penyediaan . . .



PRESIDEN
REPUBLIK INDONESIA

- 83 -

No.	Program-Kegiatan Kementerian/Lembaga	Uraian Program-Kegiatan Kementerian/Lembaga
	Penyediaan Tenaga Listrik	Penyediaan Tenaga Listrik
	Pengaturan, Penetapan dan Pengawasan pada Penyediaan dan Pendistribusian BBM dan Kegiatan Usaha Pengangkutan Gas Bumi Melalui Pipa	Supervisi Progres Pembangunan Penyalur BBM Satu Harga
	Perencanaan, Pembangunan dan Pengawasan Infrastruktur Energi Baru Terbarukan dan Konservasi Energi	Alat Penyimpan Daya Listrik (APDAL)
	Perencanaan, Pembangunan dan Pengawasan Infrastruktur Minyak dan Gas Bumi	Konverter Kit BBM ke Bahan Bakar Gas untuk Nelayan Sasaran
5	Kementerian Kelautan dan Perikanan	
	Program kualitas lingkungan hidup	Pencegahan dan pemulihan kerusakan pesisir dan pulau-pulau kecil Perlindungan dan pemanfaatan kawasan konservasi dan keanekaragaman hayati laut
	Program nilai tambah dan daya saing industri	Pemasaran hasil kelautan dan perikanan Peningkatan nilai tambah dan daya saing industri (sarana-prasarana pengolahan dan pemasaran di sektor KP)
	Program pendidikan dan pelatihan vokasi	Pendidikan dan pelatihan vokasi (penyuluhan kepada masyarakat)
	Program pengelolaan perikanan dan kelautan	Logistik hasil kelautan dan perikanan Pemasaran hasil kelautan dan perikanan Penataan dan pemanfaatan jasa kelautan Pengelolaan perbenihan ikan Pengembangan perikanan tangkap dan budi daya Pengembangan SKPT (Sentra Kelautan dan Perikanan Terpadu)
6	Kementerian Kesehatan	
	Jaminan Kesehatan Nasional	Pelayanan publik kepada masyarakat (penugasan khusus tenaga kesehatan secara individu)
	Kesehatan masyarakat	Pelatihan bidang pendidikan tentang pertumbuhan bayi dan anak serta pembinaan gizi masyarakat Pembinaan gizi masyarakat

Sarana . . .



PRESIDEN
REPUBLIK INDONESIA

- 84 -

No.	Program-Kegiatan Kementerian/Lembaga	Uraian Program-Kegiatan Kementerian/Lembaga
		Sarana bidang kesehatan fasilitasi dan pembinaan kelompok masyarakat
	Pelayanan kesehatan dan JKN	Pembinaan fasilitas pelayanan kesehatan
	Pembinaan kesehatan masyarakat	Pembinaan upaya kesehatan kerja dan olahraga
	Pembinaan pelayanan kesehatan	Pelayanan kesehatan bergerak
7	Kementerian Ketenagakerjaan	
	Program peningkatan kualitas dan produktivitas tenaga kerja melalui pelatihan dan pemagangan	Program peningkatan kualitas dan produktivitas tenaga kerja melalui pelatihan dan pemagangan
	Pendidikan dan pelatihan vokasi	Pengembangan standardisasi kompetensi kerja dan pelatihan kerja binalattas
	Peningkatan kapasitas tenaga kerja di daerah tertinggal	Peningkatan kapasitas tenaga kerja di daerah tertinggal
8	Kementerian Komunikasi dan Informatika	
	Pembinaan dan penerapan <i>smart city</i>	Fasilitasi dan Pembinaan Pemerintah Daerah/ <i>Masterplan Smart City</i>
	Pengelolaan konten dan diseminasi informasi publik	Komunikasi publik/diseminasi informasi melalui media kominfo (GPR TV)
		Komunikasi publik/diseminasi informasi mengenai <i>stunting</i>
		Komunikasi publik/diseminasi informasi melalui media kominfo (GPR TV, Komik Komunika)
	Pengembangan literasi digital bagi masyarakat	Fasilitasi dan pembinaan masyarakat/literasi digital
	Penyediaan dan pengelolaan infrastruktur telekomunikasi dan informasi	Sarana pengembangan kawasan/akses internet
		Sarana Pengembangan Kawasan/BTS/ <i>Lastmile</i>
9	Kementerian Koperasi dan Usaha Kecil dan Menengah	
	Pendampingan, pengawasan, penyuluhan dan peningkatan sumber daya manusia koperasi	QDD/kelompok masyarakat untuk membentuk koperasi
	Pengembangan bisnis UKM jasa	QDG/UKM yang difasilitasi peningkatan manajemen dan mutu di sektor jasa
	Pengembangan manajemen koperasi	QDF/Koperasi yang difasilitasi sistem digitalisasi
	Penguatan kapasitas usaha	BDG/usaha mikro yang difasilitasi perluasan jangkauan pemasaran melalui <i>e-commerce/online</i>

Peningkatan . . .



PRESIDEN
REPUBLIK INDONESIA

- 85 -

No.	Program-Kegiatan Kementerian/Lembaga	Uraian Program-Kegiatan Kementerian/Lembaga
	Peningkatan kualitas sumber daya manusia	DAA/UKM yang ditingkatkan Kompetensinya melalui penguatan Kapasitas yang terstandar SCF/Pengurus atau pengelola koperasi yang diberikan pelatihan
10	Kementerian Lingkungan Hidup dan Kehutanan	
	Pemulihan kualitas lingkungan	Lahan bekas pertambangan rakyat yang dipulihkan Lahan gambut yang direstorasi pada 7 provinsi
	Program ketahanan bencana dan perubahan iklim	Pencegahan kebakaran hutan dan lahan
	Program Pengelolaan Hutan Berkelanjutan	Pengembangan perbenihan tanaman hutan
		Peningkatan kapasitas kelompok usaha perhutanan sosial
		Peningkatan penyuluhan
		Pengukuhan dan penatagunaan kawasan hutan
		Pemanfaatan jasa lingkungan kawasan konservasi
		Pengelolaan kawasan konservasi
11	Kementerian Pariwisata dan Ekonomi Kreatif/Badan Pariwisata dan Ekonomi Kreatif	
	Gerakan Sadar Wisata	SDM pariwisata yang difasilitasi pelatihan dan pembinaan masyarakat
	Pelatihan bidang pariwisata	SDM pariwisata yang difasilitasi pelatihan dan pembinaan masyarakat
	Sertifikasi kompetensi SDM pariwisata	SDM pariwisata yang tersertifikasi
12	Kementerian Pendidikan, Kebudayaan, Riset, dan Teknologi	
	Layanan pembiayaan pendidikan tinggi	Bantuan pendidikan tinggi
	Pembangunan/rehabilitasi sarana-prasarana pendidikan	Pembangunan/rehabilitasi sarana-prasarana pendidikan
	Program PAUD Wajar 12 tahun	PAUD Wajar 12 tahun
13	Kementerian Perdagangan	
	Pengembangan sarana distribusi perdagangan dan kapasitas logistik perdagangan	Fasilitasi dan pembinaan lembaga
		Pembangunan/revitalisasi pasar rakyat
	Peningkatan penggunaan dan pemasaran produk dalam negeri	Fasilitasi dan pembinaan UMKM

14 Kementerian . . .



**PRESIDEN
REPUBLIK INDONESIA**

- 86 -

No.	Program-Kegiatan Kementerian/Lembaga	Uraian Program-Kegiatan Kementerian/Lembaga
14	Kementerian Perhubungan	
	Infrastruktur konektivitas transportasi darat	Pembangunan/rehabilitasi/ pengembangan fasilitas transportasi darat
	Infrastruktur konektivitas transportasi laut	Prasarana bidang konektivitas laut
	Penyediaan dan pengembangan moda transportasi	Moda transportasi laut
	Subsidi transportasi	Subsidi angkutan perintis transportasi udara
	Infrastruktur konektivitas transportasi udara	Pelayanan transportasi udara
		Prasarana bidang konektivitas udara
15	Kementerian Perindustrian	
	Fasilitasi dan pembinaan industri	Fasilitasi dan pembinaan industri
16	Kementerian Pertanian	
	Ketersediaan akses dan konsumsi pangan berkualitas	Ketersediaan akses dan konsumsi pangan berkualitas
	Nilai tambah dan daya saing industri pertanian	Nilai tambah dan daya saing industri pertanian
	Pendidikan, pelatihan vokasi dan penyuluhan	Pendidikan, pelatihan vokasi dan penyuluhan
	Riset dan inovasi IPTEK	Riset dan inovasi IPTEK
17	Kementerian Pekerjaan Umum dan Perumahan Rakyat	
	Program infrastruktur konektivitas	Jalan Trans pada 18 (delapan belas) pulau tertinggal, terluar, dan terdepan (<i>Major Project</i>)
		Pembangunan Jembatan Trans pada 18 (delapan belas) pulau tertinggal, terluar dan terdepan (<i>Major Project</i>)
		Pelaksanaan preservasi dan peningkatan kapasitas jalan nasional
	Program Ketahanan Sumber Daya Air	Pengembangan bendungan, danau, dan bangunan penampung air lainnya
		Pengembangan jaringan air tanah dan air baku
		Pengembangan jaringan irigasi permukaan, rawa, dan non-padi (hanya irigasi primer)
		Pengendalian banjir, lahar, pengelolaan drainase utama perkotaan, dan pengaman pantai
	Program Perumahan dan Kawasan Permukiman	Pembangunan rumah khusus

Bantuan . . .



PRESIDEN
REPUBLIK INDONESIA

- 87 -

No.	Program-Kegiatan Kementerian/Lembaga	Uraian Program-Kegiatan Kementerian/Lembaga
		Bantuan stimulan perumahan swadaya
		Pembangunan dan rehabilitasi prasarana pendidikan
		Penyelenggaraan permukiman dan bangunan gedung
		Penyelenggaraan air minum yang layak
		Penyelenggaraan sanitasi yang layak
18	Badan Riset Inovasi Nasional (BRIN)	
	Pengembangan Sistem Inovasi	Fasilitas dan pembinaan pemerintah desa/desa berinovasi
		Fasilitas dan pembinaan pemerintah desa/desa inovasi berketahanan sosial
19	Kementerian Sosial	
	Penyelenggaraan Program Sembako	Bantuan keluarga (keluarga yang memperoleh bantuan sosial pangan sembako)
20	Badan Nasional Pencarian dan Pertolongan (BASARNAS)	
	Pencarian dan Pertolongan pada Kecelakaan dan Bencana - Pembinaan Potensi SAR	Fasilitasi dan Pembinaan Masyarakat/ Pelatihan teknis potensi SAR
21	Badan Kependudukan dan Keluarga Berencana Nasional (BKKBN)	
	Program Bangga Kencana	Pelayanan KB di wilayah khusus
22	Badan Nasional Penanggulangan Bencana (BNPB)	
	Bantuan peralatan kebencanaan	Bantuan peralatan untuk penanganan bencana yang efektif
	Budaya Sadar Bencana	Penyelenggaraan kegiatan mewujudkan masyarakat sadar bencana
	Inventarisasi, verifikasi, dan pendampingan analisis kebutuhan rehabilitasi dan rekonstruksi pascabencana	Pemulihan sarana-prasarana sosial, ekonomi, dan produktivitas sumber daya alam pada daerah terdampak pascabencana
	Penanganan bencana melalui program tanggap darurat jika terjadi bencana di Daerah Tertinggal	Penanganan bencana melalui program tanggap darurat jika terjadi bencana di daerah tertinggal
	Pengadaan sarana-prasarana jaringan komunikasi Pusdalops	Penyelenggaraan layanan bidang data, informasi dan komunikasi penanggulangan bencana
23	Badan Nasional Pengelola Perbatasan (BNPP)	
	Akses Pos Lintas Batas Negara	Akses Pos Lintas Batas Negara
	Pembangunan Jalan Perbatasan	Pembangunan Jalan Perbatasan

B. Program . . .



PRESIDEN
REPUBLIK INDONESIA

- 88 -

B. Program-Kegiatan Strategis PPDT Wilayah Papua

Tabel 4.2. Program-Kegiatan Strategis PPDT Tahun 2020-2024 di Wilayah Papua

Provinsi/ Kabupaten	Program-Kegiatan	Uraian Program-Kegiatan	Indikasi Kebutuhan PPDT	Volume	Satuan	Lokasi	Tahun- Anggaran	Penanggung Jawab
Papua Barat								
Teluk Wondama	Perekonomian Masyarakat							
	BUM Desa yang dikembangkan untuk memenuhi kebutuhan desa	BUM Desa yang dikembangkan untuk memenuhi kebutuhan desa	BUM Desa yang dikembangkan untuk mendukung Produk Unggulan Desa Usaha Ekonomi Desa yang dikembangkan yang terintegrasi dengan BUM Desa	11 5	Desa Kegiatan	Kab. Teluk Wondama Kampung Menarbu, Kampung Inday Distrik Roon, Kampung Yari-Yari, Kampung Isenebuay Distrik Rumberpon, dan Kampung Aisandami Distrik Teluk Duairi	2021-2023 2021-2023	Kementerian Desa PDTT Kementerian Desa PDTT



PRESIDEN
REPUBLIK INDONESIA

- 89 -

Provinsi/ Kabupaten	Program-Kegiatan	Uraian Program-Kegiatan	Indikasi Kebutuhan PPDT	Volume	Satuan	Lokasi	Tahun- Anggaran	Penanggung Jawab
	Ketersediaan Akses dan konsumsi Pangan Berkualitas	Ketersediaan Akses dan konsumsi Pangan Berkualitas	Kawasan Transmigrasi Prioritas yang dikembangkan ekonominya	1	Kawasan	Kab. Teluk Wondama	2021	Kementerian Pertanian
			Peningkatan produksi dan produktivitas komoditi cabai	1	Lokasi	8 Distrik (Distrik Roon, Distrik Wondiboy, Distrik Wamesa, Distrik Rasiei, Distrik Wasior, Distrik Teluk Duairi, Distrik Nikiwar, dan Distrik Naikere)	2021	Kementerian Pertanian
			Peningkatan produksi, pengolahan, dan pemasaran komoditi durian	5	Kegiatan	Distrik Nikiwar dan Distrik Windesi Kab. Teluk Wondama	2021	Kementerian Pertanian
			Revitalisasi dan penataan objek wisata Pantai Rowor	1	Lokasi	Pantai Rowor dan Distrik Teluk Duairi	2021	Kementerian Pertanian
	Pengelolaan Konten dan Diseminasi Informasi Publik	Komunikasi Publik/Diseminasi Informasi melalui media Kominfo (GPR TV)	Komunikasi Publik/Diseminasi Informasi melalui media Kominfo (GPR TV)	1	Paket	Kab. Teluk Wondama	2020-2022	Kementerian Komunikasi dan Informatika



PRESIDEN
REPUBLIK INDONESIA

- 90 -

Provinsi/ Kabupaten	Program-Kegiatan	Uraian Program-Kegiatan	Indikasi Kebutuhan PPDT	Volume	Satuan	Lokasi	Tahun- Anggaran	Penanggung Jawab
	Pengembangan Literasi Digital bagi masyarakat	Fasilitasi dan Pembinaan Masyarakat/Literasi Digital	Sosialisasi kepada masyarakat terkait penggunaan aplikasi berbasis <i>Internet of Things (IoT)</i> mendukung sektor pertanian, perikanan, perdagangan dan investasi, kesehatan, dan pendidikan.	100	Kegiatan	Kab. Teluk Wondama	2020-2024	Kementerian Komunikasi dan Informatika
	Penggunaan dan Pemasaran Produk Dalam Negeri	Fasilitasi dan Pembinaan UMKM	Peningkatan Kewirausahaan dan Fasilitasi Pemasaran	1	Kabupaten	Kab. Teluk Wondama	2023	Kementerian Perdagangan
	Penyelenggaraan Program Sembako	Bantuan keluarga (keluarga yang memperoleh bantuan sosial pangan sembako)	Penyelenggaraan Bantuan Tunai Bersyarat bagi keluarga miskin	441	KPM	Kab. Teluk Wondama	2020-2024	Kementerian Sosial
	Riset dan Inovasi IPTEK	Riset dan Inovasi IPTEK	Fasilitasi <i>Smart Farming</i> dalam rangka peningkatan produktivitas komoditi unggulan dan implementasi pertanian presisi di daerah tertinggal (<i>Drone sprayer, drone surveillance, soil and weather sensor, early warning system dan lainnya</i>)	5	Kegiatan	Kab. Teluk Wondama	2021	Kementerian Pertanian



PRESIDEN
REPUBLIK INDONESIA

- 91 -

Provinsi/ Kabupaten	Program-Kegiatan	Uraian Program-Kegiatan	Indikasi Kebutuhan PPDT	Volume	Satuan	Lokasi	Tahun- Anggaran	Penanggung Jawab
	Bantuan Peningkatan Nilai Tambah Prukades di daerah tertinggal	Bantuan Peningkatan Nilai Tambah Prukades di daerah tertinggal	Bantuan Peningkatan Nilai Tambah Prukades di daerah tertinggal	5	Kegiatan	Kab. Teluk Wondama	2021	Kementerian Desa PDTT
Pengembangan pengawasan sumber daya alam pesisir dan laut berbasis Sawora (pendekatan kearifan lokal) di Taman Nasional Laut Teluk Cenderawasih			5	Lokasi	Kampung Sombokoro Distrik Windesi, Kampung Menarbu, Kepulauan Auri Distrik Roon, Kampung Waprak Distrik Roswar, dan Kampung Yomakan (Kepulauan Puruf) Distrik Rumberpon	2021-2024	Kementerian Desa PDTT	
Peningkatan produksi, pengolahan, dan pemasaran komoditi durian			5	Kegiatan	Distrik Nikiwar dan Distrik Windesi Kab. Teluk Wondama	2023-2024	Kementerian Desa PDTT	



PRESIDEN
REPUBLIK INDONESIA

- 92 -

Provinsi/ Kabupaten	Program-Kegiatan	Uraian Program-Kegiatan	Indikasi Kebutuhan PPDT	Volume	Satuan	Lokasi	Tahun- Anggaran	Penanggung Jawab
			Peningkatan produksi, pengolahan, dan pemasaran komoditi perikanan tangkap	5	Kegiatan	Kab. Teluk Wondama	2021-2024	Kementerian Desa PDDT
Sumber Daya Manusia								
	Kesehatan Masyarakat	Sarana Bidang Kesehatan Fasilitasi dan Pembinaan Kelompok Masyarakat	Usaha kesehatan berbasis masyarakat	1	Kabupaten	Kab. Teluk Wondama	2020-2024	Kementerian Kesehatan
	Peningkatan Kualitas SDM	DAA/UKM yang ditingkatkan kompetensinya melalui penguatan kapasitas yang terstandar	Pelatihan <i>vocational</i>	30	Orang	Kab. Teluk Wondama	2023-2024	Kementerian Koperasi dan UKM
Sarana dan Prasarana								
	Pengembangan Manajemen Koperasi	QDF/Koperasi yang difasilitasi sistem digitalisasi	Penerapan Manajemen Koperasi Modern	5	Koperasi	Kab. Teluk Wondama	2023-2024	Kementerian Koperasi dan UKM
	Penyediaan dan Pengelolaan Infrastruktur Telekomunikasi dan Informasi	Sarana Pengembangan Kawasan/BTS/ <i>Lastmile</i>	Penyediaan BTS 4G (4.0) di daerah yang <i>blankspot</i> di daerah tertinggal	27	Paket	Distrik Naikere, Distrik Nikiwar, Distrik Roon, Distrik Roswar, Distrik	2021	Kementerian Komunikasi dan Informatika



PRESIDEN
REPUBLIK INDONESIA

- 93 -

Provinsi/ Kabupaten	Program-Kegiatan	Uraian Program-Kegiatan	Indikasi Kebutuhan PPDT	Volume	Satuan	Lokasi	Tahun- Anggaran	Penanggung Jawab
						Rumberpon, Distrik Soug Wepu, Distrik Teluk Duairi, Distrik Wamesa, Distrik Windesi, dan Distrik Kuri Wamesa		
	Program Pengelolaan Perikanan dan Kelautan	Logistik Hasil Kelautan dan Perikanan	Pembangunan Sarana dan Prasarana KP	1	Kabupaten	Kab. Teluk Wondama	2021- 2024	Kementerian Kelautan dan Perikanan
	Program Perumahan dan Kawasan Permukiman	Pembangunan Rumah Khusus	Masyarakat daerah tertinggal	30	Unit	Kab. Teluk Wondama	2021	Kementerian Pekerjaan Umum dan Perumahan Rakyat
Masyarakat daerah tertinggal di Desa Bingolut, Kecamatan Menyambou			30	Unit	Kab. Teluk Wondama	2021	Kementerian Pekerjaan Umum dan Perumahan Rakyat	
Penyelenggaraan air minum yang layak		Optimalisasi SPAM IKK Anggris dan Kawasan Warayaru Kabupaten Teluk Wondama	40	SR	Kab. Teluk Wondama	2021	Kementerian Pekerjaan Umum dan Perumahan Rakyat	



PRESIDEN
REPUBLIK INDONESIA

- 94 -

Provinsi/ Kabupaten	Program-Kegiatan	Uraian Program-Kegiatan	Indikasi Kebutuhan PPDT	Volume	Satuan	Lokasi	Tahun- Anggaran	Penanggung Jawab
	Kemampuan Keuangan Daerah							
	Fasilitasi penerapan belanja APBD yang berorientasi pada SPM pelayanan dasar	Fasilitasi penerapan belanja APBD yang berorientasi pada SPM pelayanan dasar	Pemberian bantuan sarana-prasarana pemerintahan di perbatasan negara dan pulau-pulau kecil terluar	1	Kabupaten	Kab. Teluk Wondama	2021-2024	Kementerian Dalam Negeri
	Pelatihan Aparat Pemerintahan Desa dan Pengurus Lembaga Kemasyarakatan Desa Lingkup Regional	Pelatihan aparat pemerintah desa dan pengurus kelembagaan masyarakat desa	Pelatihan Aparat Pemerintahan Desa dan Pengurus Lembaga Kemasyarakatan Desa Lingkup Regional	1	Kegiatan	Kab. Teluk Wondama	2021-2024	Kementerian Dalam Negeri
	Aksesibilitas							
	Program Infrastruktur Konektivitas	Pelaksanaan Preservasi dan Peningkatan Kapasitas Jalan Nasional	Holding Jalan Ambuni - Tandia	8	Km	Kab. Teluk Wondama	2021	Kementerian Pekerjaan Umum dan Perumahan Rakyat
Pembangunan Jalan Windesi - Ambuni			6	Km	Kab. Teluk Wondama	2021	Kementerian Pekerjaan Umum dan Perumahan Rakyat	
Pemeliharaan Rutin Jalan Ambuni - Tandia			51	Km	Kab. Teluk Wondama	2021	Kementerian Pekerjaan Umum dan Perumahan Rakyat	



PRESIDEN
REPUBLIK INDONESIA

- 95 -

Provinsi/ Kabupaten	Program-Kegiatan	Uraian Program-Kegiatan	Indikasi Kebutuhan PPDT	Volume	Satuan	Lokasi	Tahun- Anggaran	Penanggung Jawab	
			Pemeliharaan Rutin Jembatan Ruas Ambuni - Tandia	952	M	Kab. Teluk Wondama	2021	Kementerian Pekerjaan Umum dan Perumahan Rakyat	
			Pemeliharaan Rutin Kondisi Jalan Ambuni - Tandia	11	Km	Kab. Teluk Wondama	2021	Kementerian Pekerjaan Umum dan Perumahan Rakyat	
			Penanganan Longsoran Ruas Jalan Ambuni - Tandia	1	Kabupaten	Kab. Teluk Wondama	2021	Kementerian Pekerjaan Umum dan Perumahan Rakyat	
	Karakteristik Daerah								
		Inventarisasi, verifikasi, dan pendampingan analisis kebutuhan rehabilitasi dan rekonstruksi pascabencana	Pemulihan sarana dan prasarana sosial, ekonomi, dan produktivitas sumber daya alam pada daerah terdampak pascabencana	Melaksanakan inventarisasi, verifikasi, dan pendampingan analisis kebutuhan rehabilitasi dan rekonstruksi untuk pemulihan daerah terdampak pascabencana	1	Kegiatan	Kab. Teluk Wondama	2021	Badan Nasional Penanggulangan Bencana
		Ketersediaan Akses dan konsumsi Pangan Berkualitas	Ketersediaan Akses dan konsumsi Pangan Berkualitas	Pembangunan Embung dan Bangunan Air Lainnya di daerah tertinggal rawan pangan	4	Lokasi	Kab. Teluk Wondama	2021	Kementerian Pertanian



PRESIDEN
REPUBLIK INDONESIA

- 96 -

Provinsi/ Kabupaten	Program-Kegiatan	Uraian Program-Kegiatan	Indikasi Kebutuhan PPDT	Volume	Satuan	Lokasi	Tahun- Anggaran	Penanggung Jawab
	Pencarian dan Pertolongan pada Kecelakaan dan Bencana - Pembinaan Potensi SAR	Fasilitasi dan pembinaan masyarakat/pelatihan teknis potensi SAR	Fasilitasi dan pembinaan masyarakat/pelatihan teknis potensi SAR	50	Orang	Distrik Wasior	2021	Badan Nasional Pencarian dan Pertolongan (Basarnas)
Teluk Bintuni	Perekonomian Masyarakat							
	BUM Desa yang dikembangkan untuk memenuhi kebutuhan desa	BUM Desa yang dikembangkan untuk memenuhi kebutuhan desa	BUM Desa yang dikembangkan untuk mendukung Produk Unggulan Desa	11	Desa	Kab. Teluk Bintuni	2021- 2024	Kementerian Desa PDTT
			Usaha Ekonomi Desa yang dikembangkan yang terintegrasi dengan BUM Desa	5	Kegiatan	Kab. Teluk Bintuni	2021- 2024	Kementerian Desa PDTT
	Fasilitasi dan Pembinaan Industri	Fasilitasi dan Pembinaan Industri	Pembangunan pabrik dan industri pengolahan keladi jepang	1	Kabupaten	Kab. Teluk Bintuni	2021- 2024	Kementerian Perindustrian
	Ketersediaan Akses dan konsumsi Pangan Berkualitas	Ketersediaan Akses dan konsumsi Pangan Berkualitas	Fasilitas sarana produksi budi daya tumpangsari padi dengan jagung	25	Ha	Kab. Teluk Bintuni	2021	Kementerian Pertanian
			Optimalisasi pengembangan budi daya padi sawah	200	Ha	Kab. Teluk Bintuni	2021	Kementerian Pertanian
Pembangunan pabrik dan industri pengolahan keladi jepang			1	Kabupaten	Kab. Teluk Bintuni	2021	Kementerian Pertanian	



PRESIDEN
REPUBLIK INDONESIA

- 97 -

Provinsi/ Kabupaten	Program-Kegiatan	Uraian Program-Kegiatan	Indikasi Kebutuhan PPDT	Volume	Satuan	Lokasi	Tahun- Anggaran	Penanggung Jawab
			Pengembangan keladi jepang	1	Kabupaten	Distrik Tuhiba, Distrik Tembuni, Distrik Merdei, dan Distrik Manimeri	2021	Kementerian Pertanian
			Pembukaan dan pengembangan lahan baru budi daya jagung	200	Ha	Distrik Bintuni	2021	Kementerian Pertanian
	Pengembangan Literasi Digital bagi masyarakat	Fasilitasi dan Pembinaan Masyarakat/Literasi Digital	Literasi digital pemasaran Produk Unggulan Daerah Tertinggal	100	Kegiatan	Kab. Teluk Bintuni	2020-2024	Kementerian Komunikasi dan Informatika
			Sosialisasi kepada masyarakat terkait penggunaan aplikasi berbasis IoT mendukung sektor pertanian, perikanan, perdagangan dan investasi, kesehatan, dan pendidikan	100	Kegiatan	Kab. Teluk Bintuni	2020-2024	Kementerian Komunikasi dan Informatika
	Peningkatan Penggunaan dan Pemasaran Produk Dalam Negeri	Fasilitasi dan pembinaan UMKM	Literasi digital pemasaran Produk Unggulan Daerah Tertinggal (UMKM)	1	Kabupaten	Kab. Teluk Bintuni	2023	Kementerian Perdagangan
	Penyelenggaraan program sembako	Bantuan keluarga (keluarga yang memperoleh bantuan sosial pangan sembako)	Penyelenggaraan Bantuan Tunai Bersyarat bagi keluarga miskin	1.349	KPM	Kab. Teluk Bintuni	2020-2024	Kementerian Sosial



PRESIDEN
REPUBLIK INDONESIA

- 98 -

Provinsi/ Kabupaten	Program-Kegiatan	Uraian Program-Kegiatan	Indikasi Kebutuhan PPDT	Volume	Satuan	Lokasi	Tahun- Anggaran	Penanggung Jawab
	Riset dan Inovasi IPTEK	Riset dan Inovasi IPTEK	Fasilitasi <i>Smart Farming</i> dalam rangka peningkatan produktivitas komoditi unggulan dan implementasi pertanian presisi di daerah tertinggal (<i>Drone sprayer, drone surveillance, soil and weather sensor, early warning system</i> dan lainnya)	5	Kegiatan	Kab. Teluk Bintuni	2021	Kementerian Pertanian
	<i>Smart Farming 4.0</i> (Penciptaan ekosistem) dan duta petani muda	<i>Smart Farming 4.0</i> (Penciptaan ekosistem) dan duta petani muda	Fasilitasi <i>Smart Farming</i> dalam rangka peningkatan produktivitas komoditi unggulan dan implementasi pertanian presisi di daerah tertinggal (<i>Drone sprayer, drone surveillance, soil and weather sensor, early warning system</i> dan lainnya)	5	Kegiatan	Kab. Teluk Bintuni	2021-2024	Kementerian Desa PDDT
	Bantuan Peningkatan Nilai Tambah Prukades di daerah tertinggal	Bantuan Peningkatan Nilai Tambah Prukades di daerah tertinggal	Bantuan Peningkatan Nilai Tambah Prukades di daerah tertinggal	5	Kegiatan	Kab. Teluk Bintuni	2021-2024	Kementerian Desa PDDT



**PRESIDEN
REPUBLIK INDONESIA**

- 99 -

Provinsi/ Kabupaten	Program-Kegiatan	Uraian Program-Kegiatan	Indikasi Kebutuhan PPDT	Volume	Satuan	Lokasi	Tahun- Anggaran	Penanggung Jawab
	Sumber Daya Manusia							
	Kesehatan Masyarakat	Sarana Bidang Kesehatan Fasilitasi dan Pembinaan Kelompok Masyarakat	Usaha kesehatan berbasis masyarakat	1	Kabupaten	Kab. Teluk Bintuni	2020-2024	Kementerian Kesehatan
	Layanan Pembiayaan Pendidikan Tinggi	Bantuan pendidikan tinggi	Mahasiswa Penerima Beasiswa Afirmasi Pendidikan Tinggi (ADik)	5	Kegiatan	Kab. Teluk Bintuni	2021	Kementerian Pendidikan, Kebudayaan, Riset, dan Teknologi
	Program Bangga Kencana	Pelayanan KB di Wilayah Khusus	Pelayanan KB di Wilayah Khusus	20,10	Persen	Kab. Teluk Bintuni	2020-2024	BKKBN
	Sarana dan Prasarana							
	Ketersediaan Akses dan konsumsi Pangan Berkualitas	Ketersediaan Akses dan konsumsi Pangan Berkualitas	Pembangunan irigasi untuk komoditi padi sawah	1	Kabupaten	Distrik Meiado	2021	Kementerian Pertanian
			Pembenahan jaringan air baku eksisting (pembangunan embung)	1	Lokasi	Rajawali Distrik Manimeri	2021	Kementerian Pertanian
	Pendistribusian jenis Bahan Bakar Minyak (BBM) Tertentu dan BBM Khusus	Pendistribusian jenis BBM Tertentu dan BBM Khusus	Pendistribusian Jenis BBM Tertentu dan BBM Khusus	1	Kabupaten	Kab. Teluk Bintuni	2020-2024	Kementerian Energi dan Sumber Daya Mineral



PRESIDEN
REPUBLIK INDONESIA

- 100 -

Provinsi/ Kabupaten	Program-Kegiatan	Uraian Program-Kegiatan	Indikasi Kebutuhan PPDT	Volume	Satuan	Lokasi	Tahun- Anggaran	Penanggung Jawab
	Pengembangan Manajemen Koperasi	QDF/Koperasi yang difasilitasi sistem digitalisasi	Penerapan Manajemen Koperasi Modern	5	Koperasi	Kab. Teluk Bintuni	2023- 2024	Kementerian Koperasi dan UKM
	Penyediaan dan pengelolaan infrastruktur	Sarana Pengembangan Kawasan/Akses Internet	Layanan Akses Internet	1	Kabupaten	Kab. Teluk Bintuni	2020- 2024	Kementerian Komunikasi dan Informatika
	Telekomunikasi dan informasi	Sarana Pengembangan Kawasan/BTS/Lastmile	Penyediaan BTS 4G (4.0) di daerah yang <i>blankspot</i> di daerah tertinggal	65	Paket	Distrik Aroba, Distrik Babo, Distrik Bintuni, Distrik Biscoop, Distrik Dataran Beimes, Distrik Fafurwar, Distrik Kaitaro, Distrik Kamundan, Distrik Kuri, Distrik Masyeta, Distrik Merdey, Distrik Meyado, Distrik Moskona Barat, Distrik Moskona Selatan, Distrik	2021	Kementerian Komunikasi dan Informatika



PRESIDEN
REPUBLIK INDONESIA

- 101 -

Provinsi/ Kabupaten	Program-Kegiatan	Uraian Program-Kegiatan	Indikasi Kebutuhan PPDT	Volume	Satuan	Lokasi	Tahun- Anggaran	Penanggung Jawab
						Moskona Timur, Distrik Moskona Utara, Distrik Tembuni, Distrik Tomu, Distrik Tuhiba, Distrik Wamesa, Distrik Weriar, dan Distrik Aranday		
	Program Ketahanan Sumber Daya Air	Pengembangan Jaringan Air Tanah dan Air Baku	Rehabilitasi dan peningkatan Air Baku Kota Bintuni di Teluk Bintuni	15	Km	Kab. Teluk Bintuni	2021	Kementerian Pekerjaan Umum dan Perumahan Rakyat
	Program Perumahan dan Kawasan Permukiman	Pembangunan dan rehabilitasi prasarana pendidikan	Rehabilitasi dan renovasi sarana-prasarana sekolah Kabupaten Pegunungan Bintang, Jayawijaya, dan Puncak	8	Unit	Kab. Teluk Bintuni	2021	Kementerian Pekerjaan Umum dan Perumahan Rakyat
	Pengaturan, Penetapan, dan Pengawasan pada Penyediaan dan Pendistribusian BBM dan Kegiatan Usaha Pengangkutan Gas Bumi Melalui Pipa	Supervisi Progres Pembangunan Penyalur BBM Satu Harga	Supervisi Progres Pembangunan Penyalur BBM Satu Harga	2	Lembaga Penyalur	Kab. Teluk Bintuni	2023-2024	Kementerian Energi dan Sumber Daya Mineral



PRESIDEN
REPUBLIK INDONESIA

- 102 -

Provinsi/ Kabupaten	Program-Kegiatan	Uraian Program-Kegiatan	Indikasi Kebutuhan PPDT	Volume	Satuan	Lokasi	Tahun- Anggaran	Penanggung Jawab
	Kemampuan Keuangan Daerah							
	Fasilitasi penerapan belanja APBD yang berorientasi pada SPM pelayanan dasar	Fasilitasi penerapan belanja APBD yang berorientasi pada SPM pelayanan dasar	Pemberian bantuan sarana-prasarana pemerintahan di perbatasan negara dan pulau-pulau kecil terluar	1	Kabupaten	Kab. Teluk Bintuni	2021-2024	Kementerian Dalam Negeri
	Pelatihan Aparat Pemerintahan Desa dan Pengurus Lembaga Kemasyarakatan Desa Lingkup Regional	Pelatihan aparat pemerintah desa dan pengurus kelembagaan masyarakat desa	Pelatihan Aparat Pemerintahan Desa dan Pengurus Lembaga Kemasyarakatan Desa Lingkup Regional	1	Kegiatan	Kab. Teluk Bintuni	2021-2024	Kementerian Dalam Negeri
	Aksesibilitas							
	Fasilitasi pembangunan peningkatan jalan desa strategis	Fasilitasi pembangunan peningkatan jalan desa strategis	Pembangunan dan peningkatan jalan desa strategis	1	Lokasi	Distrik Aranday	2021-2024	Kementerian Desa PDTT
	Infrastruktur Konektivitas Transportasi Udara	Prasarana Bidang Konektivitas Udara	Prasarana Bidang Konektivitas Udara	2	Kegiatan	Kab. Teluk Bintuni	2020-2021	Kementerian Perhubungan
	Program Infrastruktur Konektivitas	Pelaksanaan Preservasi dan Peningkatan Kapasitas Jalan Nasional	Holdng Ruas Jalan Bofuer - Furwata	4	Km	Kab. Teluk Bintuni	2021	Kementerian Pekerjaan Umum dan Perumahan Rakyat



PRESIDEN
REPUBLIK INDONESIA

- 103 -

Provinsi/ Kabupaten	Program-Kegiatan	Uraian Program-Kegiatan	Indikasi Kebutuhan PPDT	Volume	Satuan	Lokasi	Tahun- Anggaran	Penanggung Jawab
			Pembangunan Jembatan Ruas Mameh - Bintuni	84	M	Kab. Teluk Bintuni	2021	Kementerian Pekerjaan Umum dan Perumahan Rakyat
			Pembangunan/Penggantian Jembatan Ruas Hurimber - Bomberai - Furwata	1	Kabupaten	Kab. Teluk Bintuni	2021	Kementerian Pekerjaan Umum dan Perumahan Rakyat
			Pemeliharaan Rutin Jembatan Ruas Jalan Bofuer - Furwata	141	M	Kab. Teluk Bintuni	2021	Kementerian Pekerjaan Umum dan Perumahan Rakyat
			Pemeliharaan Rutin Ruas Jalan Bofuer - Furwata	48	Km	Kab. Teluk Bintuni	2021	Kementerian Pekerjaan Umum dan Perumahan Rakyat
			Preservasi Jalan Bomberai - Aroba - Furwata (preservasi Pemeliharaan Rutin Jalan)	76	Km	Kab. Teluk Bintuni	2021	Kementerian Pekerjaan Umum dan Perumahan Rakyat



PRESIDEN
REPUBLIK INDONESIA

- 104 -

Provinsi/ Kabupaten	Program-Kegiatan	Uraian Program-Kegiatan	Indikasi Kebutuhan PPDT	Volume	Satuan	Lokasi	Tahun- Anggaran	Penanggung Jawab
			Preservasi Jalan Bomberai - Aroba - Furwata (Preservasi Rekonstruksi, Rehabilitasi Jalan)	12	Km	Kab. Teluk Bintuni	2021	Kementerian Pekerjaan Umum dan Perumahan Rakyat
			Preservasi Jalan Bomberai - Aroba - Furwata (Preservasi Rutin Jembatan)	745	M	Kab. Teluk Bintuni	2021	Kementerian Pekerjaan Umum dan Perumahan Rakyat
			Preservasi Jalan Mameh - Bintuni (Preservasi Pemeliharaan Rutin Jalan)	62	Km	Kab. Teluk Bintuni	2021	Kementerian Pekerjaan Umum dan Perumahan Rakyat
			Preservasi Jalan Mameh - Bintuni (Preservasi Rekonstruksi, Rehabilitasi Jalan)	2	Km	Kab. Teluk Bintuni	2021	Kementerian Pekerjaan Umum dan Perumahan Rakyat
			Preservasi Jalan Mameh - Bintuni (Preservasi Rekonstruksi, Rehabilitasi Jalan)	6	Km	Kab. Teluk Bintuni	2021	Kementerian Pekerjaan Umum dan Perumahan Rakyat



PRESIDEN
REPUBLIK INDONESIA

- 105 -

Provinsi/ Kabupaten	Program-Kegiatan	Uraian Program-Kegiatan	Indikasi Kebutuhan PPDT	Volume	Satuan	Lokasi	Tahun- Anggaran	Penanggung Jawab
			Preservasi Jalan Mameh - Bintuni (Preservasi Rutin Jembatan)	1.189	M	Kab. Teluk Bintuni	2021	Kementerian Pekerjaan Umum dan Perumahan Rakyat
Karakteristik Daerah								
	Ketersediaan Akses dan konsumsi Pangan Berkualitas	Ketersediaan Akses dan konsumsi Pangan Berkualitas	Pengembangan kawasan rumah pangan lestari/pemanfaatan tanaman pangan rumah tangga	1	Kabupaten	Kab. Teluk Bintuni	2021	Kementerian Pertanian
			Penyediaan sarana peralatan produksi dan pascapanen di daerah tertinggal rawan pangan (alat pascapanen pengolah gabah, ubi jalar, pisang)	1	Kabupaten	Daerah Rawan Pangan	2021	Kementerian Pertanian
	Pembangunan Embung dan Bangunan Air Lainnya di daerah tertinggal dan rawan pangan	Pembangunan Embung dan Bangunan Air Lainnya di daerah tertinggal dan rawan pangan	Pembangunan Embung dan Bangunan Air Lainnya (Pembangunan Dam Parit)	1	Unit	Daerah Rawan Pangan	2021-2024	Kementerian Desa PDTT
			Pembenahan jaringan air baku eksisting (pembangunan embung)	1	Lokasi	Rajawali Distrik Manimeri	2021-2024	Kementerian Desa PDTT
	Program Ketahanan Sumber Daya Air	Pengendalian banjir, lahar, pengelolaan drainase utama perkotaan, dan pengaman pantai	Pengendalian banjir Sungai Tubhi di Teluk Bintuni	0,18	Km	Kab. Teluk Bintuni	2021	Kementerian Pekerjaan Umum dan Perumahan Rakyat



PRESIDEN
REPUBLIK INDONESIA

- 106 -

Provinsi/ Kabupaten	Program-Kegiatan	Uraian Program-Kegiatan	Indikasi Kebutuhan PPDT	Volume	Satuan	Lokasi	Tahun- Anggaran	Penanggung Jawab
	Program Pengelolaan Hutan Berkelanjutan	Penguatan dan Penatagunaan Kawasan Hutan	Pelepasan kawasan hutan untuk Tanah Objek Reforma Agraria (TORA)	5.088,72	Ha	Kab. Teluk Bintuni	2020-2024	Kementerian Lingkungan Hidup dan Kehutanan
		Pengelolaan Kawasan Konservasi	Pengelolaan sumber daya hutan dan lingkungan hidup secara berkelanjutan	200	Desa	Kab. Teluk Bintuni	2021-2024	Kementerian Lingkungan Hidup dan Kehutanan
	Pencarian dan Pertolongan pada Kecelakaan dan Bencana - Pembinaan Potensi SAR	Fasilitasi dan pembinaan masyarakat/pelatihan teknis potensi SAR	Fasilitasi dan pembinaan masyarakat/pelatihan teknis potensi SAR	50	Orang	Distrik Bintuni	2022	Badan Nasional Pencarian dan Pertolongan (Basarnas)
	Pendidikan, Pelatihan Vokasi, dan Penyuluhan	Pendidikan, Pelatihan Vokasi, dan Penyuluhan	Peningkatan kapasitas berbasis keterampilan dan kewirausahaan dalam mendukung diversifikasi pangan di daerah tertinggal	1	Kabupaten	Daerah Rawan Pangan	2021	Kementerian Pertanian
Sorong Selatan	Perekonomian Masyarakat							
	BUM Desa yang dikembangkan untuk memenuhi kebutuhan desa	BUM Desa yang dikembangkan untuk memenuhi kebutuhan desa	BUM Desa yang dikembangkan untuk mendukung Produk Unggulan Desa	11	Desa	Kab. Sorong Selatan	2021-2024	Kementerian Desa PDTT
			Usaha ekonomi desa yang dikembangkan yang terintegrasi dengan BUM Desa	5	Kegiatan	Kab. Sorong Selatan	2021-2024	Kementerian Desa PDTT



PRESIDEN
REPUBLIK INDONESIA

- 107 -

Provinsi/ Kabupaten	Program-Kegiatan	Uraian Program-Kegiatan	Indikasi Kebutuhan PPDT	Volume	Satuan	Lokasi	Tahun- Anggaran	Penanggung Jawab
	Ketersediaan Akses dan konsumsi Pangan Berkualitas	Ketersediaan Akses dan konsumsi Pangan Berkualitas	Fasilitas penerapan budi daya kacang tanah	5	Kegiatan	Distrik Moswaren, Distrik Saifi, Distrik Sawiat, Distrik Fokour, dan Distrik Salkma	2021	Kementerian Pertanian
			Fasilitas sarana produksi budi daya ubi jalar	20	Ha	Kab. Sorong Selatan	2021	Kementerian Pertanian
			Pembuatan <i>masterplan</i> sagu	1	Kabupaten	Distrik Teminabuan, Distrik Kais Darat, Distrik Kais, Distrik Inanwatan, Distrik Metemani, Distrik Kokoda, Distrik Kokoda Utara, Distrik Seremuk, dan Distrik Saifi	2021	Kementerian Pertanian



PRESIDEN
REPUBLIK INDONESIA

- 108 -

Provinsi/ Kabupaten	Program-Kegiatan	Uraian Program-Kegiatan	Indikasi Kebutuhan PPDT	Volume	Satuan	Lokasi	Tahun- Anggaran	Penanggung Jawab
			Pengembangan potensi sumber daya pertanian	1	Lokasi	Distrik Moswaren, Distrik Metemani, Distrik Teminabuan, Distrik Saifi, dan Distrik Wayer	2021	Kementerian Pertanian
			Peningkatan produksi dan produktivitas komoditi kakao	5	Kegiatan	Distrik Moswaren, Distrik Sawiat, dan Distrik Wayer	2021	Kementerian Pertanian
			Peningkatan produksi, pengolahan, dan pemasaran komoditi ubi kayu	5	Kegiatan	Kab. Sorong Selatan	2021	Kementerian Pertanian
	Pengembangan Literasi Digital bagi masyarakat	Fasilitasi dan Pembinaan Masyarakat/Literasi Digital	Literasi digital pemasaran Produk Unggulan Daerah Tertinggal	100	Kegiatan	Kab. Sorong Selatan	2020-2024	Kementerian Komunikasi dan Informatika
			Sosialisasi kepada masyarakat terkait penggunaan aplikasi berbasis IoT mendukung sektor pertanian, perikanan,	100	Kegiatan	Kab. Sorong Selatan	2020-2024	Kementerian Komunikasi dan Informatika



PRESIDEN
REPUBLIK INDONESIA

- 109 -

Provinsi/ Kabupaten	Program-Kegiatan	Uraian Program-Kegiatan	Indikasi Kebutuhan PPDT	Volume	Satuan	Lokasi	Tahun- Anggaran	Penanggung Jawab
			perdagangan dan investasi, kesehatan, dan pendidikan					
	Peningkatan Penggunaan dan Pemasaran Produk Dalam Negeri	Fasilitasi dan pembinaan UMKM	Literasi digital pemasaran Produk Unggulan Daerah Tertinggal (UMKM)	1	Kabupaten	Kab. Sorong Selatan	2023	Kementerian Perdagangan
	Penyelenggaraan program Sembako	Bantuan keluarga (keluarga yang memperoleh bantuan sosial pangan sembako)	Penyelenggaraan Bantuan Tunai Bersyarat bagi keluarga miskin	84	KPM	Kab. Sorong Selatan	2020-2024	Kementerian Sosial
	Program Pengelolaan Perikanan dan Kelautan	Pengembangan Perikanan Tangkap dan Budi Daya	Premi Asuransi Nelayan	1	Kabupaten	Kab. Sorong Selatan	2021-2024	Kementerian Kelautan dan Perikanan
	Riset dan Inovasi IPTEK	Riset dan Inovasi IPTEK	Fasilitasi <i>Smart Farming</i> dalam rangka peningkatan produktivitas komoditi unggulan dan implementasi pertanian presisi di daerah tertinggal (<i>Drone sprayer, drone surveillance, soil and weather sensor, early warning system dan lainnya</i>)	5	Kegiatan	Kab. Sorong Selatan	2021	Kementerian Pertanian



PRESIDEN
REPUBLIK INDONESIA

- 110 -

Provinsi/ Kabupaten	Program-Kegiatan	Uraian Program-Kegiatan	Indikasi Kebutuhan PPDT	Volume	Satuan	Lokasi	Tahun- Anggaran	Penanggung Jawab
	<i>Smart Farming 4.0</i> (Penciptaan ekosistem) dan duta petani muda	<i>Smart Farming 4.0</i> (Penciptaan ekosistem) dan duta petani muda	Fasilitasi <i>Smart Farming</i> dalam rangka peningkatan produktivitas komoditi unggulan dan implementasi pertanian presisi di daerah tertinggal (<i>drone sprayer, drone surveillance, soil and weather sensor, early warning system</i> dan lainnya)	5	Kegiatan	Kab. Sorong Selatan	2021- 2024	Kementerian Desa PDTT
	Bantuan Peningkatan Nilai Tambah Prukades di daerah tertinggal	Bantuan Peningkatan Nilai Tambah Prukades di daerah tertinggal	Bantuan Peningkatan Nilai Tambah Prukades di daerah tertinggal	5	Kegiatan	Kab. Sorong Selatan	2021- 2024	Kementerian Desa PDTT
			Pengembangan potensi sumber daya pertanian	1	Lokasi	Distrik Moswaren, Distrik Metemani, Distrik Temanibuan, Distrik Saifi, dan Distrik Wayer	2021- 2024	Kementerian Desa PDTT



PRESIDEN
REPUBLIK INDONESIA

- 111 -

Provinsi/ Kabupaten	Program-Kegiatan	Uraian Program-Kegiatan	Indikasi Kebutuhan PPDT	Volume	Satuan	Lokasi	Tahun- Anggaran	Penanggung Jawab
			Peningkatan produksi, pengolahan, dan pemasaran komoditi ubi kayu	5	Kegiatan	Kab. Sorong Selatan	2021-2024	Kementerian Desa PDTT
	Pendidikan, Pelatihan Vokasi, dan Penyuluhan	Pendidikan, Pelatihan Vokasi, dan Penyuluhan	Pemberdayaan Masyarakat dalam Meningkatkan Produktivitas	30	Orang	Kab. Sorong Selatan	2021	Kementerian Pertanian
Sumber Daya Manusia								
	Kesehatan Masyarakat	Pembinaan Gizi Masyarakat	Konvergensi pencegahan <i>stunting</i> di desa	1	Kabupaten	Kab. Sorong Selatan	2020-2024	Kementerian Kesehatan
		Sarana Bidang Kesehatan Fasilitasi dan Pembinaan Kelompok Masyarakat	Usaha kesehatan berbasis masyarakat	1	Kabupaten	Kab. Sorong Selatan	2020-2024	Kementerian Kesehatan
	Ketersediaan Akses dan konsumsi Pangan Berkualitas	Ketersediaan Akses dan konsumsi Pangan Berkualitas	Peningkatan kapasitas sekolah vokasi sagu	1	Kabupaten	Kab. Sorong Selatan	2021	Kementerian Pertanian
	Layanan Pembiayaan Pendidikan Tinggi	Bantuan pendidikan tinggi	Mahasiswa Penerima Beasiswa Afiriasi Pendidikan Tinggi (ADik)	5	Kegiatan	Kab. Sorong Selatan	2021	Kementerian Pendidikan, Kebudayaan, Riset, dan Teknologi
	Program Bangga Kencana	Pelayanan KB di wilayah khusus	Pelayanan KB di wilayah khusus	17,69	Persen	Kab. Sorong Selatan	2020-2024	BKKBN



PRESIDEN
REPUBLIK INDONESIA

- 112 -

Provinsi/ Kabupaten	Program-Kegiatan	Uraian Program-Kegiatan	Indikasi Kebutuhan PPDT	Volume	Satuan	Lokasi	Tahun- Anggaran	Penanggung Jawab
	Sarana dan Prasarana							
	Pendistribusian jenis BBM Tertentu dan BBM Khusus	Pendistribusian jenis BBM Tertentu dan BBM Khusus	Pendistribusian jenis BBM Tertentu dan BBM Khusus	1	Kabupaten	Kab. Sorong Selatan	2020-2024	Kementerian Energi dan Sumber Daya Mineral
	Pengembangan Manajemen Koperasi	QDF/Koperasi yang difasilitasi sistem digitalisasi	Penerapan Manajemen Koperasi Modern	5	Koperasi	Kab. Sorong Selatan	2023-2024	Kementerian Koperasi dan UKM
	Penyediaan dan Pengelolaan Infrastruktur Telekomunikasi dan Informasi	Sarana Pengembangan Kawasan/Akses Internet	Layanan Akses Internet	1	Kabupaten	Kab. Sorong Selatan	2020-2024	Kementerian Komunikasi dan Informatika
		Sarana Pengembangan Kawasan/BTS/Lastmile	Penyediaan BTS 4G (4.0) di daerah yang <i>blankspot</i> di daerah tertinggal	65	Paket	Distrik Fokour, Distrik Inanwatan, Distrik Kais, Distrik Kais Darat, Distrik Kokoda, Distrik Kokoda Utara, Distrik Konda, Distrik Matemani, Distrik	2021	Kementerian Komunikasi dan Informatika



PRESIDEN
REPUBLIK INDONESIA

- 113 -

Provinsi/ Kabupaten	Program-Kegiatan	Uraian Program-Kegiatan	Indikasi Kebutuhan PPDT	Volume	Satuan	Lokasi	Tahun- Anggaran	Penanggung Jawab
						Moswaren, Distrik Saifi, Distrik Salkma, Distrik Sawiat, Distrik Seremuk, Distrik Teminabuan, dan Distrik Wayer		
	Program Ketahanan Sumber Daya Air	Pengembangan jaringan Air Tanah dan Air Baku	Pembangunan Air Baku Teminabuan di Sorong Selatan	8	Km	Kab. Sorong Selatan	2021	Kementerian Pekerjaan Umum dan Perumahan Rakyat
	Program Nilai Tambah dan Daya Saing Industri	Peningkatan nilai tambah dan daya saing industri (sarana dan prasarana pengolahan dan pemasaran di sektor KP)	Bantuan peralatan pengolahan	1	Kabupaten	Kab. Sorong Selatan	2021- 2024	Kementerian Kelautan dan Perikanan
	Program Pengelolaan Perikanan dan Kelautan	Logistik Hasil Kelautan dan Perikanan	Pembangunan Sarana dan Prasarana KP	1	Kabupaten	Kab. Sorong Selatan	2021- 2024	Kementerian Kelautan dan Perikanan



PRESIDEN
REPUBLIK INDONESIA

- 114 -

Provinsi/ Kabupaten	Program-Kegiatan	Uraian Program-Kegiatan	Indikasi Kebutuhan PPDT	Volume	Satuan	Lokasi	Tahun- Anggaran	Penanggung Jawab
			Sarana dan prasarana Sistem Rantai Dingin lainnya (selain IFM)	1	Kabupaten	Kab. Sorong Selatan	2021-2024	Kementerian Kelautan dan Perikanan
	Pengaturan, Penetapan, dan Pengawasan pada Penyediaan dan Pendistribusian BBM dan Kegiatan Usaha Pengangkutan Gas Bumi Melalui Pipa	Supervisi Progres Pembangunan Penyalur BBM Satu Harga	Supervisi Progres Pembangunan Penyalur BBM Satu Harga	3	Lembaga Penyalur	Kab. Sorong Selatan	2021-2023	Kementerian Energi dan Sumber Daya Mineral
Kemampuan Keuangan Daerah								
	Bimtek dan pembinaan pengelolaan aset desa	Bimtek dan pembinaan pengelolaan aset desa	Bimtek dan pembinaan pengelolaan aset desa	1	Kabupaten	Kab. Sorong Selatan	2021-2024	Kementerian Dalam Negeri
	Fasilitasi penerapan belanja APBD yang berorientasi pada SPM pelayanan dasar	Fasilitasi penerapan belanja APBD yang berorientasi pada SPM pelayanan dasar	Pemberian bantuan sarana-prasarana pemerintahan di perbatasan negara dan pulau-pulau kecil terluar	1	Kabupaten	Kab. Sorong Selatan	2021-2024	Kementerian Dalam Negeri
	Fasilitasi peningkatan pajak daerah dan retribusi daerah	Evaluasi rancangan peraturan daerah mengenai pajak dan retribusi	Fasilitasi peningkatan pajak daerah dan retribusi daerah	1	Kabupaten	Kab. Sorong Selatan	2021-2024	Kementerian Dalam Negeri



PRESIDEN
REPUBLIK INDONESIA

- 115 -

Provinsi/ Kabupaten	Program-Kegiatan	Uraian Program-Kegiatan	Indikasi Kebutuhan PPDT	Volume	Satuan	Lokasi	Tahun- Anggaran	Penanggung Jawab
	Pelatihan Aparat Pemerintahan Desa dan Pengurus Lembaga Kemasyarakatan Desa Lingkup Regional	Pelatihan aparat pemerintah desa dan pengurus kelembagaan masyarakat desa	Pelatihan Aparat Pemerintahan Desa dan Pengurus Lembaga Kemasyarakatan Desa Lingkup Regional	1	Kegiatan	Kab. Sorong Selatan	2021-2024	Kementerian Dalam Negeri
	Penguatan kelembagaan pemerintah desa (peningkatan kompetensi pemerintah dan pengurus kelembagaan desa)	Penguatan kelembagaan pemerintah desa	Penguatan kelembagaan pemerintah desa	1	Kegiatan	Kab. Sorong Selatan	2021-2024	Kementerian Dalam Negeri
	Aksesibilitas							
	Fasilitasi pembangunan peningkatan jalan desa strategis	Fasilitasi pembangunan peningkatan jalan desa strategis	Pembangunan dan peningkatan jalan desa strategis	3	Km	Distrik Saifi	2021-2024	Kementerian Desa PDTT
	Program Infrastruktur Konektivitas	Pelaksanaan Preservasi dan Peningkatan Kapasitas Jalan Nasional	Preservasi jalan Bts. Kabupaten Sorong Selatan-Ayamuru	11	Km	Kab. Sorong Selatan	2021	Kementerian Pekerjaan Umum dan Perumahan Rakyat
			Preservasi Ruas Jalan Bts. Kabupaten Sorong Selatan-Kumurkeh (Preservasi Pemeliharaan Rutin Jalan)	106	Km	Kab. Sorong Selatan	2021	Kementerian Pekerjaan Umum dan Perumahan Rakyat



PRESIDEN
REPUBLIC INDONESIA

- 116 -

Provinsi/ Kabupaten	Program-Kegiatan	Uraian Program-Kegiatan	Indikasi Kebutuhan PPDT	Volume	Satuan	Lokasi	Tahun- Anggaran	Penanggung Jawab
			Preservasi Ruas Jalan Bts. Kabupaten Sorong Selatan-Kumurkeh (Preservasi Rekonstruksi, Rehabilitasi Jalan)	1	Km	Kab. Sorong Selatan	2021	Kementerian Pekerjaan Umum dan Perumahan Rakyat
			Preservasi Ruas Jalan Bts. Kabupaten Sorong Selatan-Kumurkeh (Preservasi Rutin Jembatan)	495	M	Kab. Sorong Selatan	2021	Kementerian Pekerjaan Umum dan Perumahan Rakyat
Karakteristik Daerah								
	Ketersediaan Akses dan konsumsi Pangan Berkualitas	Ketersediaan Akses dan konsumsi Pangan Berkualitas	Pembangunan Embung dan Bangunan Air Lainnya di daerah tertinggal rawan pangan	4	Lokasi	Kab. Sorong Selatan	2021	Kementerian Pertanian
			Pembangunan Embung dan Bangunan Air Lainnya di daerah tertinggal rawan pangan (Pembangunan Embung/Dam Parit untuk Irigasi Pertanian)	1	Kabupaten	Daerah Rawan Pangan	2021	Kementerian Pertanian



PRESIDEN
REPUBLIK INDONESIA

- 117 -

Provinsi/ Kabupaten	Program-Kegiatan	Uraian Program-Kegiatan	Indikasi Kebutuhan PPDT	Volume	Satuan	Lokasi	Tahun- Anggaran	Penanggung Jawab
			Peningkatan kapasitas berbasis keterampilan dan kewirausahaan dalam mendukung diversifikasi pangan di daerah tertinggal (komoditas unggulan: Sagu)	1	Kabupaten	Daerah Rawan Pangan	2021	Kementerian Pertanian
	Pembangunan Embung dan Bangunan Air Lainnya di daerah tertinggal dan rawan pangan	Pembangunan Embung dan Bangunan Air Lainnya di daerah tertinggal dan rawan pangan	Pembangunan Embung dan Bangunan Air Lainnya di daerah tertinggal rawan pangan	4	Lokasi	Kab. Sorong Selatan	2021-2024	Kementerian Desa PDTT
			Pembangunan Embung dan Bangunan Air Lainnya di daerah tertinggal rawan pangan (Pembangunan Embung/Dam Parit untuk Irigasi Pertanian)	1	Kabupaten	Daerah Rawan Pangan	2021-2024	Kementerian Desa PDTT
Sorong	Perekonomian Masyarakat							
	BUM Desa yang dikembangkan untuk memenuhi kebutuhan desa	BUM Desa yang dikembangkan untuk memenuhi kebutuhan desa	BUM Desa yang dikembangkan untuk mendukung Produk Unggulan Desa	21	BUM Kam	Desa Mlat, Desa Klalin Mos, Desa Moos, Desa Maibo, Desa Aimo, Desa Klawren, Desa Dulbatan, Desa Posa, Desa	2021-2024	Kementerian Desa PDTT



PRESIDEN
REPUBLIK INDONESIA

- 118 -

Provinsi/ Kabupaten	Program-Kegiatan	Uraian Program-Kegiatan	Indikasi Kebutuhan PPDT	Volume	Satuan	Lokasi	Tahun- Anggaran	Penanggung Jawab
						Klawana, Desa Klain, Desa Maladofok, Desa Sayosa, Desa Masmili, Desa Woloin, Desa Wayenkede, Desa Klalin, Desa Malaflon, Desa Klalot, Desa Wonosari, dan Desa Mlaron		
			Usaha Ekonomi Desa yang dikembangkan yang terintegrasi dengan BUM Desa	5	Kegiatan	Kab. Sorong	2021-2024	Kementerian Desa PD'TT
	Ketersediaan Akses dan konsumsi Pangan Berkualitas	Ketersediaan Akses dan konsumsi Pangan Berkualitas	Bantuan benih jagung hibrida	1.000	Ha	Distrik Salawati, Distrik Mariat, Distrik Mayamuk, dan Distrik Aimas	2021	Kementerian Pertanian
			Bantuan benih padi inbrida lahan kering	50	Ha	Distrik Salawati, Distrik Mayamuk, Distrik Mariat,	2021	Kementerian Pertanian



PRESIDEN
REPUBLIK INDONESIA

- 119 -

Provinsi/ Kabupaten	Program-Kegiatan	Uraian Program-Kegiatan	Indikasi Kebutuhan PPDT	Volume	Satuan	Lokasi	Tahun- Anggaran	Penanggung Jawab
						Distrik Klamono, Distrik Moisegen, dan Distrik Malabotom		
			Fasilitas penerapan budi daya kacang tanah	5	Kegiatan	Distrik Klamono, Distrik Klabet, Distrik Klawak, dan Distrik Salawati	2021	Kementerian Pertanian
			Fasilitas sarana produksi budi daya ubi jalar	100	Ha	Distrik Salawati, Distrik Aimas, Distrik Klayili, Distrik Mayamuk, dan Distrik Mariat	2021	Kementerian Pertanian
			Pengadaan bibit berkualitas dan produktif pada kawasan hutan	1	Kabupaten	Kab. Sorong	2021	Kementerian Pertanian
			Peningkatan produksi, pengolahan, dan pemasaran komoditi kelapa	5	Kegiatan	Distrik Klayili, Distrik Salawati, Distrik Makbon, Distrik Mayamuk, dan Distrik Mega	2021	Kementerian Pertanian



PRESIDEN
REPUBLIK INDONESIA

- 120 -

Provinsi/ Kabupaten	Program-Kegiatan	Uraian Program-Kegiatan	Indikasi Kebutuhan PPDT	Volume	Satuan	Lokasi	Tahun- Anggaran	Penanggung Jawab
	Pengelolaan Konten dan Diseminasi Informasi Publik	Komunikasi Publik/Diseminasi Informasi melalui media Kominfo (GPR TV, Komik Komunika)	Komunikasi Publik/Diseminasi Informasi melalui media Kominfo (GPR TV, Komik Komunika)	1	Paket	Kab. Sorong	2020-2022	Kementerian Komunikasi dan Informatika
	Pengembangan Literasi Digital bagi masyarakat	Fasilitasi dan Pembinaan Masyarakat/Literasi Digital	Literasi digital pemasaran Produk Unggulan Daerah Tertinggal	100	Kegiatan	Kab. Sorong	2020-2024	Kementerian Komunikasi dan Informatika
	Peningkatan Penggunaan dan Pemasaran Produk Dalam Negeri	Fasilitasi dan pembinaan UMKM	Literasi digital pemasaran Produk Unggulan Daerah Tertinggal (UMKM)	1	Kabupaten	Kab. Sorong	2023	Kementerian Perdagangan
	Penyelenggaraan Program Sembako	Bantuan keluarga (keluarga yang memperoleh bantuan sosial pangan sembako)	Penyelenggaraan Bantuan Tunai Bersyarat bagi keluarga miskin	1.123	KPM	Kab. Sorong	2020-2024	Kementerian Sosial
	Program Pengelolaan Perikanan dan Kelautan	Pengelolaan perbenihan ikan	Bantuan bibit rumput laut	1	Kabupaten	Kab. Sorong	2021-2024	Kementerian Kelautan dan Perikanan
		Pengembangan Perikanan Tangkap dan Budi Daya	Calon Induk	1	Kabupaten	Kab. Sorong	2021-2024	Kementerian Kelautan dan Perikanan



PRESIDEN
REPUBLIK INDONESIA

- 121 -

Provinsi/ Kabupaten	Program-Kegiatan	Uraian Program-Kegiatan	Indikasi Kebutuhan PPDT	Volume	Satuan	Lokasi	Tahun- Anggaran	Penanggung Jawab
			Kebun bibit rumput laut	1	Kabupaten	Kab. Sorong	2021- 2024	Kementerian Kelautan dan Perikanan
			Premi Asuransi Nelayan	1	Kabupaten	Kab. Sorong	2021- 2024	Kementerian Kelautan dan Perikanan
	Bantuan Peningkatan Nilai Tambah Prukades di daerah tertinggal	Bantuan Peningkatan Nilai Tambah Prukades di daerah tertinggal	Bantuan Peningkatan Nilai Tambah Prukades di daerah tertinggal	5	Kegiatan	Kab. Sorong	2021- 2024	Kementerian Desa PDPT
			Peningkatan produksi, pengolahan, dan pemasaran komoditi kelapa	5	Kegiatan	Distrik Klayili, Distrik Salawati, Distrik Makbon, Distrik Mayamuk, dan Distrik Mega	2021- 2024	Kementerian Desa PDPT
	Sumber Daya Manusia							
	Layanan Pembiayaan Pendidikan Tinggi	Bantuan pendidikan tinggi	Mahasiswa Penerima Beasiswa Afirmasi Pendidikan Tinggi (ADik)	1	Kegiatan	Kab. Sorong	2021	Kementerian Pendidikan, Kebudayaan, Riset, dan Teknologi



PRESIDEN
REPUBLIK INDONESIA

- 122 -

Provinsi/ Kabupaten	Program-Kegiatan	Uraian Program-Kegiatan	Indikasi Kebutuhan PPDT	Volume	Satuan	Lokasi	Tahun- Anggaran	Penanggung Jawab
	Pendidikan dan Pelatihan Vokasi	Pengembangan standarisasi kompetensi kerja dan pelatihan kerja binalattas	Pelatihan Bidang Industri/PBK	1	Kegiatan	Kab. Sorong	2021-2022	Kementerian Ketenagakerjaan
	Pengelolaan Konten dan Diseminasi Informasi Publik	Komunikasi Publik/Diseminasi Informasi mengenai <i>stunting</i>	Komunikasi Publik/Diseminasi Informasi mengenai <i>stunting</i>	1	Paket	Kab. Sorong	2022	Kementerian Komunikasi dan Informatika
	Program Kualitas Pengajaran dan Pembelajaran	Peningkatan mutu dan relevansi pendidikan agama Buddha	Pembinaan sekolah	6	Orang	Kec. Aimas	2021	Kementerian Agama
	Program Pendidikan dan Pelatihan Vokasi	Pendidikan dan pelatihan vokasi (penyuluhan kepada masyarakat)	Penyuluh/Pelatihan Kelompok Pelaku Utama	1	Kabupaten	Kab. Sorong	2021-2024	Kementerian Kelautan dan Perikanan
Sarana dan Prasarana								
	Pendistribusian jenis BBM Tertentu dan BBM Khusus	Pendistribusian jenis BBM Tertentu dan BBM Khusus	Pendistribusian jenis BBM Tertentu dan BBM Khusus	1	Kabupaten	Kab. Sorong	2020-2024	Kementerian Energi dan Sumber Daya Mineral



PRESIDEN
REPUBLIK INDONESIA

- 123 -

Provinsi/ Kabupaten	Program-Kegiatan	Uraian Program-Kegiatan	Indikasi Kebutuhan PPDT	Volume	Satuan	Lokasi	Tahun- Anggaran	Penanggung Jawab
	Penyediaan dan Pengelolaan Infrastruktur Telekomunikasi dan Informasi	Sarana Pengembangan Kawasan/Akses Internet	Layanan Akses Internet	1	Kabupaten	Kab. Sorong	2020- 2024	Kementerian Komunikasi dan Informatika
		Sarana Pengembangan Kawasan/BTS/ <i>Lastmile</i>	Penyediaan BTS 4G (4.0) di daerah yang <i>blankspot</i> di daerah tertinggal	174	Paket	Distrik Aimas, Distrik Bagun, Distrik Beraur, Distrik Botain, Distrik Buk, Distrik Hobard, Distrik Klabot, Distrik Klamono, Distrik Klaso, Distrik Klawak, Distrik Klayili, Distrik Konhir, Distrik Makbon, Distrik Malabotom, Distrik Maudus, Distrik Mayamuk, Distrik Moisegen, Distrik	2021	Kementerian Komunikasi dan Informatika



PRESIDEN
REPUBLIK INDONESIA

- 124 -

Provinsi/ Kabupaten	Program-Kegiatan	Uraian Program-Kegiatan	Indikasi Kebutuhan PPDT	Volume	Satuan	Lokasi	Tahun- Anggaran	Penanggung Jawab
						Saengkeduk, Distrik Salawati, Distrik Salawati Selatan, Distrik Salawati Tengah, Distrik Sayosa, Distrik Sayosa Timur, Distrik Seget, Distrik Segun, Distrik Sorong, Distrik Sunook, dan Distrik Wemak		
	Program Ketahanan Sumber Daya Air	Pengembangan Bendungan, Danau, dan Bangunan Penampung Air Lainnya	Rehabilitasi Embung Klalele Kelurahan Giwu di Kota Sorong	1	Unit	Kab. Sorong	2021	Kementerian Pekerjaan Umum dan Perumahan Rakyat
	Program Nilai Tambah dan Daya Saing Industri	Peningkatan nilai tambah dan daya saing industri (sarana-prasarana pengolahan dan pemasaran di sektor KP)	Bantuan peralatan pengolahan	1	Kabupaten	Kab. Sorong	2021- 2024	Kementerian Kelautan dan Perikanan



PRESIDEN
REPUBLIK INDONESIA

- 125 -

Provinsi/ Kabupaten	Program-Kegiatan	Uraian Program-Kegiatan	Indikasi Kebutuhan PPDT	Volume	Satuan	Lokasi	Tahun- Anggaran	Penanggung Jawab	
	Program Pengelolaan Perikanan dan Kelautan	Logistik Hasil Kelautan dan Perikanan	Pembangunan Sarana dan Prasarana KP	1	Kabupaten	Kab. Sorong	2021- 2024	Kementerian Kelautan dan Perikanan	
			Sarana dan prasarana Sistem Rantai Dingin lainnya (selain IFM)	1	Kabupaten	Kab. Sorong	2021- 2024	Kementerian Kelautan dan Perikanan	
		Pengembangan Perikanan Tangkap dan Budi Daya	Sarana dan Prasarana Perikanan Budi Daya	1	Kabupaten	Kab. Sorong	2021- 2024	Kementerian Kelautan dan Perikanan	
	Program Perumahan dan Kawasan Permukiman	Pembangunan Rumah Khusus	Peserta didik LPKB	21	Unit	Kab. Sorong	2021	Kementerian Pekerjaan Umum dan Perumahan Rakyat	
	Kemampuan Keuangan Daerah								
	Bimtek dan pembinaan pengelolaan aset desa	Bimtek dan pembinaan pengelolaan aset desa	Bimtek dan pembinaan pengelolaan aset desa	1	Kabupaten	Kab. Sorong	2021- 2024	Kementerian Dalam Negeri	
	Fasilitasi penerapan belanja APBD yang berorientasi pada SPM pelayanan dasar	Fasilitasi penerapan belanja APBD yang berorientasi pada SPM pelayanan dasar	Pemberian bantuan sarana- prasarana pemerintahan di perbatasan negara dan pulau- pulau kecil terluar	1	Kabupaten	Kab. Sorong	2021- 2024	Kementerian Dalam Negeri	
Fasilitasi peningkatan pajak daerah dan retribusi daerah	Evaluasi rancangan peraturan daerah	Fasilitasi peningkatan pajak daerah dan retribusi daerah	1	Kabupaten	Kab. Sorong	2021- 2024	Kementerian Dalam Negeri		



PRESIDEN
REPUBLIK INDONESIA

- 126 -

Provinsi/ Kabupaten	Program-Kegiatan	Uraian Program-Kegiatan	Indikasi Kebutuhan PPDT	Volume	Satuan	Lokasi	Tahun- Anggaran	Penanggung Jawab
		mengenai pajak dan retribusi						
	Pemberian layanan pencatatan sipil di wilayah 3T (Fasilitasi Penerapan Gerakan Indonesia Sadar Administrasi Kependudukan/GISA di wilayah 3T/Terdepan, Terluar dan Tertinggal)	Pemberian layanan pencatatan sipil di wilayah 3T (Fasilitasi Penerapan Gerakan Indonesia Sadar Administrasi Kependudukan/GISA di wilayah 3T/Terdepan, Terluar dan Tertinggal)	Pemberian layanan pencatatan sipil di wilayah 3T (Fasilitasi Penerapan Gerakan Indonesia Sadar Administrasi Kependudukan/GISA di wilayah 3T)	1	Kabupaten	Kab. Sorong	2021-2024	Kementerian Dalam Negeri
	Penerapan inovasi daerah yang bersifat tematik yang mendukung iklim investasi terutama di wilayah 3T	Penerapan inovasi daerah yang bersifat tematik yang mendukung iklim investasi terutama di wilayah 3T	Penerapan inovasi daerah yang bersifat tematik yang mendukung iklim investasi terutama di wilayah 3T	1	Kabupaten	Kab. Sorong	2021-2024	Kementerian Dalam Negeri
	Pelatihan Aparat Pemerintahan Desa dan Pengurus Lembaga Kemasyarakatan Desa Lingkup Regional	Pelatihan aparat pemerintah desa dan pengurus kelembagaan masyarakat desa	Pelatihan Aparat Pemerintahan Desa dan Pengurus Lembaga Kemasyarakatan Desa Lingkup Regional	1	Kegiatan	Kab. Sorong	2021-2024	Kementerian Dalam Negeri



PRESIDEN
REPUBLIK INDONESIA

- 127 -

Provinsi/ Kabupaten	Program-Kegiatan	Uraian Program-Kegiatan	Indikasi Kebutuhan PPDT	Volume	Satuan	Lokasi	Tahun- Anggaran	Penanggung Jawab
	Penguatan kelembagaan pemerintah desa (peningkatan kompetensi pemerintah dan pengurus kelembagaan desa)	Penguatan kelembagaan pemerintah desa	Penguatan kelembagaan pemerintah desa	1	Kegiatan	Kab. Sorong	2021- 2024	Kementerian Dalam Negeri
Aksesibilitas								
	Infrastruktur Konektivitas Transportasi Udara	Prasarana Bidang Konektivitas Udara	Prasarana Bidang Konektivitas Udara	2	Kegiatan	Kab. Sorong	2020- 2021	Kementerian Perhubungan
	Program Infrastruktur Konektivitas	Pelaksanaan Preservasi dan Peningkatan Kapasitas Jalan Nasional	Preservasi Ruas Jalan Bts Kota Sorong - Aimas (Km 23) - Klamono - Bts Kabupaten Sorong Selatan	13	Km	Kab. Sorong	2021	Kementerian Pekerjaan Umum dan Perumahan Rakyat
Preservasi Ruas Jalan Bts. Kabupaten Sorong Selatan- Kumorkeh (Kabupaten Sorong)			62	M	Kab. Sorong	2021	Kementerian Pekerjaan Umum dan Perumahan Rakyat	
Preservasi Ruas Jalan Sorong - Makbon			1	Km	Kab. Sorong	2021	Kementerian Pekerjaan Umum dan Perumahan Rakyat	



PRESIDEN
REPUBLIK INDONESIA

- 128 -

Provinsi/ Kabupaten	Program-Kegiatan	Uraian Program-Kegiatan	Indikasi Kebutuhan PPDT	Volume	Satuan	Lokasi	Tahun- Anggaran	Penanggung Jawab
			Preservasi Ruas Jalan Basuki Rahmat - Pel. Arar (Penanganan Drainase, Trotoar, dan Fasilitas Keselamatan Jalan)	1	Kabupaten	Kab. Sorong	2021	Kementerian Pekerjaan Umum dan Perumahan Rakyat
			Preservasi Ruas Jalan Basuki Rahmat - Pel. Arar (Preservasi Jembatan)	78	M	Kab. Sorong	2021	Kementerian Pekerjaan Umum dan Perumahan Rakyat
			Preservasi Ruas Jalan Basuki Rahmat - Pel. Arar (Preservasi Pemeliharaan Rutin Jalan)	29	Km	Kab. Sorong	2021	Kementerian Pekerjaan Umum dan Perumahan Rakyat
			Preservasi Ruas Jalan Basuki Rahmat - Pel. Arar (Preservasi Rekonstruksi, Rehabilitasi Jalan)	1	Km	Kab. Sorong	2021	Kementerian Pekerjaan Umum dan Perumahan Rakyat
			Preservasi Ruas Jalan Basuki Rahmat - Pel. Arar (Preservasi Rutin Jembatan)	534	M	Kab. Sorong	2021	Kementerian Pekerjaan Umum dan Perumahan Rakyat
			Preservasi Ruas Jalan Bts. Kota Sorong - Klamono - Bts. Kabupaten Sorong Selatan (2021) (Preservasi Jembatan)	226	M	Kab. Sorong	2021	Kementerian Pekerjaan Umum dan Perumahan Rakyat



PRESIDEN
REPUBLIK INDONESIA

- 129 -

Provinsi/ Kabupaten	Program-Kegiatan	Uraian Program-Kegiatan	Indikasi Kebutuhan PPDT	Volume	Satuan	Lokasi	Tahun- Anggaran	Penanggung Jawab
			Preservasi Ruas Jalan Bts. Kota Sorong - Klamono - Bts. Kabupaten Sorong Selatan (2021) (Preservasi Rekonstruksi, Rehabilitasi Jalan)	1	Km	Kab. Sorong	2021	Kementerian Pekerjaan Umum dan Perumahan Rakyat
			Preservasi Ruas Jalan Bts. Kota Sorong - Klamono - Bts. Kabupaten Sorong Selatan (2021) (Preservasi Rutin Jembatan)	375	M	Kab. Sorong	2021	Kementerian Pekerjaan Umum dan Perumahan Rakyat
			Preservasi Ruas Jalan Sorong-Makbon (2021) (Preservasi Jembatan)	220	M	Kab. Sorong	2021	Kementerian Pekerjaan Umum dan Perumahan Rakyat
			Preservasi Ruas Jalan Sorong-Makbon (2021) (Preservasi Pemeliharaan Rutin Jalan)	36	Km	Kab. Sorong	2021	Kementerian Pekerjaan Umum dan Perumahan Rakyat
			Preservasi Ruas Jalan Sorong-Makbon (2021) (Preservasi Rekonstruksi, Rehabilitasi Jalan)	1	Kabupaten	Kab. Sorong	2021	Kementerian Pekerjaan Umum dan Perumahan Rakyat
			Preservasi Ruas Jalan Sorong-Makbon (2021) (Preservasi Rutin Jembatan)	216	M	Kab. Sorong	2021	Kementerian Pekerjaan Umum dan Perumahan Rakyat



PRESIDEN
REPUBLIK INDONESIA

- 130 -

Provinsi/ Kabupaten	Program-Kegiatan	Uraian Program-Kegiatan	Indikasi Kebutuhan PPDT	Volume	Satuan	Lokasi	Tahun- Anggaran	Penanggung Jawab
	Karakteristik Daerah							
	Pemberian bantuan sarana-prasarana pemerintahan di perbatasan negara dan pulau-pulau kecil terluar	Pemberian bantuan sarana-prasarana pemerintahan di perbatasan negara dan pulau-pulau kecil terluar	Pemberian bantuan sarana-prasarana pemerintahan di perbatasan negara dan pulau-pulau kecil terluar	1	Kegiatan	Kab. Sorong	2021-2024	Kementerian Dalam Negeri
	Program Ketahanan Bencana dan Perubahan Iklim	Pencegahan kebakaran hutan dan lahan	Pencegahan kebakaran hutan dan lahan	1	Kabupaten	Kab. Sorong	2020-2024	Kementerian Lingkungan Hidup dan Kehutanan
	Program Ketahanan Sumber Daya Air	Pengendalian banjir, lahar, pengelolaan drainase utama perkotaan, dan pengaman pantai	Pengendalian banjir Sungai Klafama dan Sungai Remu di Sorong	1	Km	Kab. Sorong	2021	Kementerian Pekerjaan Umum dan Perumahan Rakyat
	Program Pengelolaan Hutan Berkelanjutan	Peningkatan Kapasitas Kelompok Usaha Perhutanan Sosial	Pengembangan usaha perhutanan sosial	47	Pendamping	Kab. Sorong	2021-2024	Kementerian Lingkungan Hidup dan Kehutanan



PRESIDEN
REPUBLIK INDONESIA

- 131 -

Provinsi/ Kabupaten	Program-Kegiatan	Uraian Program-Kegiatan	Indikasi Kebutuhan PPDT	Volume	Satuan	Lokasi	Tahun- Anggaran	Penanggung Jawab
Tambrau	Perekonomian Masyarakat							
	BUM Desa yang dikembangkan untuk memenuhi kebutuhan desa	BUM Desa yang dikembangkan untuk memenuhi kebutuhan desa	BUM Desa yang dikembangkan untuk mendukung Produk Unggulan Desa	11	Desa	Kab. Tambrau	2021-2024	Kementerian Desa PDPT
			Usaha Ekonomi Desa yang dikembangkan yang terintegrasi dengan BUM Desa	5	Kegiatan	Kab. Tambrau	2021-2024	Kementerian Desa PDPT
	Fasilitasi dan Pembinaan Industri	Fasilitasi dan Pembinaan Industri	Penyediaan peralatan pascapanen pengolahan VCO dan turunan lainnya, peningkatan kapasitas SDM, dan fasilitasi pemasaran (kelapa)	5	Lokasi	Sausapor, Bikar	2021-2024	Kementerian Perindustrian
			Wirusaha industri pangan, barang dari kayu, dan furnitur yang telah mendapatkan pelatihan kewirausahaan dan teknis produksi, bantuan <i>start up capital</i>	2	IKM	Kab. Tambrau	2021-2024	Kementerian Perindustrian
Ketersediaan Akses dan konsumsi Pangan Berkualitas	Ketersediaan Akses dan konsumsi Pangan Berkualitas	Bantuan Benih jagung hibrida	300	Ha	Distrik Kebar, Distrik Kebar Timur, Distrik Abun, Distrik	2021	Kementerian Pertanian	



PRESIDEN
REPUBLIK INDONESIA

- 132 -

Provinsi/ Kabupaten	Program-Kegiatan	Uraian Program-Kegiatan	Indikasi Kebutuhan PPDT	Volume	Satuan	Lokasi	Tahun- Anggaran	Penanggung Jawab
						Sausapor, dan Distrik Bikar		
			Fasilitas penerapan budi daya kacang tanah	5	Kegiatan	5 Distrik (Distrik Abun, Distrik Kebar, Distrik Senopi, Distrik Kebar Selatan, dan Distrik Amberbaken)	2021	Kementerian Pertanian
			Peningkatan produksi dan produktivitas komoditi cabai, bawang merah, sapi potong	1	Lokasi	Kab. Tambrau	2021	Kementerian Pertanian
	Pengembangan Literasi Digital bagi masyarakat	Fasilitasi dan Pembinaan Masyarakat/Literasi Digital	Literasi digital pemasaran Produk Unggulan Daerah Tertinggal	100	Kegiatan	Kab. Tambrau	2020-2024	Kementerian Komunikasi dan Informatika
			Sosialisasi kepada masyarakat terkait penggunaan aplikasi berbasis IoT mendukung sektor pertanian, perikanan, perdagangan dan investasi, kesehatan, dan pendidikan	100	Kegiatan	Kab. Tambrau	2020-2024	Kementerian Komunikasi dan Informatika



PRESIDEN
REPUBLIK INDONESIA

- 133 -

Provinsi/ Kabupaten	Program-Kegiatan	Uraian Program-Kegiatan	Indikasi Kebutuhan PPDT	Volume	Satuan	Lokasi	Tahun- Anggaran	Penanggung Jawab
	Peningkatan Penggunaan dan Pemasaran Produk Dalam Negeri	Fasilitasi dan pembinaan UMKM	Peningkatan Kewirausahaan dan Fasilitasi Pemasaran	1	Kabupaten	Kab. Tambrauw	2023	Kementerian Perdagangan
			Literasi digital pemasaran Produk Unggulan Daerah Tertinggal (UMKM)	1	Kabupaten	Kab. Tambrauw	2023	Kementerian Perdagangan
	Program Pengelolaan Perikanan dan Kelautan	Pengembangan Perikanan Tangkap dan Budi Daya	Premi Asuransi Nelayan	1	Kabupaten	Kab. Tambrauw	2021-2024	Kementerian Kelautan dan Perikanan
	Riset dan Inovasi IPTEK	Riset dan Inovasi IPTEK	Fasilitasi <i>Smart Farming</i> dalam rangka peningkatan produktivitas komoditi unggulan dan implementasi pertanian presisi di daerah tertinggal (<i>Drone sprayer, drone surveillance, soil and weather sensor, early warning system</i> dan lainnya)	5	Kegiatan	Kab. Tambrauw	2021	Kementerian Pertanian
	Bantuan Peningkatan Nilai Tambah Prukades di daerah tertinggal	Bantuan Peningkatan Nilai Tambah Prukades di daerah tertinggal	Bantuan Peningkatan Nilai Tambah Prukades di daerah tertinggal	5	Kegiatan	Kab. Tambrauw	2021-2024	Kementerian Desa PDPT
			Peningkatan produksi, pengolahan, dan pemasaran komoditi perikanan tangkap	5	Kegiatan	Kab. Tambrauw	2021-2024	Kementerian Desa PDPT



PRESIDEN
REPUBLIK INDONESIA

- 134 -

Provinsi/ Kabupaten	Program-Kegiatan	Uraian Program-Kegiatan	Indikasi Kebutuhan PPDT	Volume	Satuan	Lokasi	Tahun- Anggaran	Penanggung Jawab
			Penyediaan peralatan pascapanen pengolahan VCO dan turunan lainnya, peningkatan kapasitas SDM, dan fasilitasi pemasaran (kelapa)	5	Lokasi	Distrik Sausapor dan Distrik Bikar	2021-2024	Kementerian Desa PDDT
Sumber Daya Manusia								
	Kesehatan Masyarakat	Pembinaan Gizi Masyarakat	Konvergensi pencegahan <i>stunting</i> di desa	1	Kabupaten	Kab. Tambrau	2020-2024	Kementerian Kesehatan
		Sarana Bidang Kesehatan Fasilitasi dan Pembinaan Kelompok Masyarakat	Usaha kesehatan berbasis masyarakat	1	Kabupaten	Kab. Tambrau	2020-2024	Kementerian Kesehatan
	Layanan Pembiayaan Pendidikan Tinggi	Bantuan pendidikan tinggi	Mahasiswa Penerima Beasiswa Afirmasi Pendidikan Tinggi (ADik)	5	Kegiatan	Kab. Tambrau	2021	Kementerian Pendidikan, Kebudayaan, Riset, dan Teknologi
	Peningkatan Kualitas SDM	DAA/UKM yang ditingkatkan kompetensinya melalui penguatan kapasitas yang terstandar	Pelatihan <i>Vocational</i>	30	Orang	Kab. Tambrau	2023-2024	Kementerian Koperasi dan UKM
	Program Bangga Kencana	Pelayanan KB di Wilayah Khusus	Pelayanan KB di Wilayah Khusus	5,62	Persen	Kab. Tambrau	2020-2024	BKKBN



PRESIDEN
REPUBLIK INDONESIA

- 135 -

Provinsi/ Kabupaten	Program-Kegiatan	Uraian Program-Kegiatan	Indikasi Kebutuhan PPDT	Volume	Satuan	Lokasi	Tahun- Anggaran	Penanggung Jawab
	Sarana dan Prasarana							
	Ketersediaan Akses dan konsumsi Pangan Berkualitas	Ketersediaan Akses dan konsumsi Pangan Berkualitas	Pembangunan Embung	5	Kegiatan	Kab. Tambrau	2021	Kementerian Pertanian
			Pembangunan Embung dan Bangunan Air Lainnya	1	Unit	Distrik Yembun dan Distrik Bikar	2021	Kementerian Pertanian
	Pembangunan Embung dan Bangunan Air Lainnya di daerah tertinggal perbatasan	Pembangunan Embung dan Bangunan Air Lainnya di daerah tertinggal perbatasan	Pembangunan Embung dan Bangunan Air Lainnya di daerah tertinggal perbatasan	4	Unit	Kab. Tambrau (di Lokasi Prioritas Perbatasan)	2021-2024	Kementerian Desa PDTT
	Pendistribusian jenis BBM Tertentu dan BBM Khusus	Pendistribusian jenis BBM Tertentu dan BBM Khusus	Pendistribusian jenis BBM Tertentu dan BBM Khusus	1	Kabupaten	Kab. Tambrau	2020-2024	Kementerian Energi dan Sumber Daya Mineral
	Pengembangan Manajemen Koperasi	QDF/Koperasi yang difasilitasi sistem digitalisasi	Penerapan Manajemen Koperasi Modern	5	Koperasi	Kab. Tambrau	2023-2024	Kementerian Koperasi dan UKM
	Penyediaan dan Pengelolaan Infrastruktur Telekomunikasi dan Informasi	Sarana Pengembangan Kawasan/Akses Internet	Layanan Akses Internet	1	Kabupaten	Kab. Tambrau	2020-2024	Kementerian Komunikasi dan Informatika
			Pembangunan/Peningkatan Akses Sinyal Telepon dan Internet (termasuk melalui Bakti Sinyal/Lastmile)	1	Kabupaten	Kab. Tambrau	2020-2024	Kementerian Komunikasi dan Informatika



PRESIDEN
REPUBLIK INDONESIA

- 136 -

Provinsi/ Kabupaten	Program-Kegiatan	Uraian Program-Kegiatan	Indikasi Kebutuhan PPDT	Volume	Satuan	Lokasi	Tahun- Anggaran	Penanggung Jawab
		Sarana Pengembangan Kawasan/BTS/ <i>Lastmile</i>	Penyediaan BTS 4G (4.0) di daerah yang <i>blankspot</i> di daerah tertinggal	198	Paket	Distrik Abun, Distrik Amerbaken, Distrik Amerbaken Barat, Distrik Ases, Distrik Bamusbama, Distrik Bikar, Distrik Fef, Distrik Irees, Distrik Kasi, Distrik Kebar, Distrik Kebar Selatan, Distrik Kebar Timur, Distrik Kwesefo, Distrik Kwoor, Distrik Manekar, Distrik Mawabuan, Distrik Miyah, Distrik Miyah Selatan, Distrik	2021	Kementerian Komunikasi dan Informatika



PRESIDEN
REPUBLIK INDONESIA

- 137 -

Provinsi/ Kabupaten	Program-Kegiatan	Uraian Program-Kegiatan	Indikasi Kebutuhan PPDT	Volume	Satuan	Lokasi	Tahun- Anggaran	Penanggung Jawab
						Moraid, Distrik Mpur, Distrik Muhrani, Distrik Sausapor, Distrik Selemkai, Distrik Senopi, Distrik Syujak, Distrik Tinggouw, Distrik Tobouw, Distrik Wilhem Roubouts, dan Distrik Yembun		
	Program Nilai Tambah dan Daya Saing Industri	Peningkatan nilai tambah dan daya saing industri (sarana-prasarana pengolahan dan pemasaran di sektor KP)	Bantuan peralatan pengolahan	1	Kabupaten	Kab. Tambrau	2021-2024	Kementerian Kelautan dan Perikanan
	Program Pengelolaan Perikanan dan Kelautan	Logistik Hasil Kelautan dan Perikanan	Pembangunan Sarana dan Prasarana KP	1	Kabupaten	Kab. Tambrau	2021-2024	Kementerian Kelautan dan Perikanan



PRESIDEN
REPUBLIK INDONESIA

- 138 -

Provinsi/ Kabupaten	Program-Kegiatan	Uraian Program-Kegiatan	Indikasi Kebutuhan PPDT	Volume	Satuan	Lokasi	Tahun- Anggaran	Penanggung Jawab
	Program Perumahan dan Kawasan Permukiman	Pembangunan Rumah Khusus	ASN di Pemerintah Daerah Kabupaten Tambrauw	44	Unit	Kab. Tambrauw	2021	Kementerian Pekerjaan Umum dan Perumahan Rakyat
			Penugasan lainnya di Kamp Anjai Distrik Kebar	30	Unit	Kab. Tambrauw	2021	Kementerian Pekerjaan Umum dan Perumahan Rakyat
	Pengaturan, Penetapan, dan Pengawasan pada Penyediaan dan Pendistribusian BBM dan Kegiatan Usaha Pengangkutan Gas Bumi Melalui Pipa	Supervisi Progres Pembangunan Penyalur BBM Satu Harga	Supervisi Progres Pembangunan Penyalur BBM Satu Harga	3	Lembaga Penyalur	Kab. Tambrauw	2020-2022	Kementerian Energi dan Sumber Daya Mineral
	Kemampuan Keuangan Daerah							
	Bimtek dan pembinaan pengelolaan aset desa	Bimtek dan pembinaan pengelolaan aset desa	Bimtek dan pembinaan pengelolaan aset desa	1	Kabupaten	Kab. Tambrauw	2021-2024	Kementerian Dalam Negeri
Fasilitasi peningkatan pajak daerah dan retribusi daerah	Evaluasi rancangan peraturan daerah mengenai pajak dan retribusi	Fasilitasi peningkatan pajak daerah dan retribusi daerah	1	Kabupaten	Kab. Tambrauw	2021-2024	Kementerian Dalam Negeri	



PRESIDEN
REPUBLIK INDONESIA

- 139 -

Provinsi/ Kabupaten	Program-Kegiatan	Uraian Program-Kegiatan	Indikasi Kebutuhan PPDT	Volume	Satuan	Lokasi	Tahun- Anggaran	Penanggung Jawab
	Pemberian layanan pencatatan sipil di wilayah 3T (Fasilitasi Penerapan Gerakan Indonesia Sadar Administrasi Kependudukan/GISA di wilayah 3T)	Pemberian layanan pencatatan sipil di wilayah 3T (Fasilitasi Penerapan Gerakan Indonesia Sadar Administrasi Kependudukan/GISA di wilayah 3T)	Pemberian layanan pencatatan sipil di wilayah 3T (Fasilitasi Penerapan Gerakan Indonesia Sadar Administrasi Kependudukan/GISA di wilayah 3T)	1	Kabupaten	Kab. Tandrauw	2021-2024	Kementerian Dalam Negeri
	Penerapan inovasi daerah yang bersifat tematik yang mendukung iklim investasi terutama di wilayah 3T	Penerapan inovasi daerah yang bersifat tematik yang mendukung iklim investasi terutama di wilayah 3T	Penerapan inovasi daerah yang bersifat tematik yang mendukung iklim investasi terutama di wilayah 3T	1	Kabupaten	Kab. Tandrauw	2021-2024	Kementerian Dalam Negeri
	Pelatihan Aparat Pemerintahan Desa dan Pengurus Lembaga Kemasyarakatan Desa Lingkup Regional	Pelatihan aparat pemerintah desa dan pengurus kelembagaan masyarakat desa	Pelatihan Aparat Pemerintahan Desa dan Pengurus Lembaga Kemasyarakatan Desa Lingkup Regional	1	Kegiatan	Kab. Tandrauw	2021-2024	Kementerian Dalam Negeri
	Penguatan kelembagaan pemerintah desa (peningkatan kompetensi pemerintah dan pengurus kelembagaan desa)	Penguatan kelembagaan pemerintah desa	Penguatan kelembagaan pemerintah desa	1	Kegiatan	Kab. Tandrauw	2021-2024	Kementerian Dalam Negeri



PRESIDEN
REPUBLIK INDONESIA

- 140 -

Provinsi/ Kabupaten	Program-Kegiatan	Uraian Program-Kegiatan	Indikasi Kebutuhan PPDT	Volume	Satuan	Lokasi	Tahun- Anggaran	Penanggung Jawab
	Aksesibilitas							
	Fasilitasi pembangunan peningkatan jalan desa strategis	Fasilitasi pembangunan peningkatan jalan desa strategis	Bantuan stimulan Pembangunan Jalan lingkungan	2	Lokasi	Distrik Sausapor dan Distrik Yembun	2021-2024	Kementerian Desa PDTT
			Pembangunan dan peningkatan jalan desa strategis	4	Km	Distrik Abun dan Distrik Fef	2021-2024	Kementerian Desa PDTT
	Program Infrastruktur Konektivitas	Pelaksanaan Preservasi dan Peningkatan Kapasitas Jalan Nasional	Pembangunan Alih Trase Jalan Kumorkeh-Ayawasi	3	Km	Kab. Tambrau	2021	Kementerian Pekerjaan Umum dan Perumahan Rakyat
			Preservasi Jalan Ayawasi - Sisu (Preservasi Pemeliharaan Rutin Jalan)	68	Km	Kab. Tambrau	2021	Kementerian Pekerjaan Umum dan Perumahan Rakyat
			Preservasi Jalan Ayawasi - Sisu (Preservasi Rekonstruksi, Rehabilitasi Jalan)	9	Km	Kab. Tambrau	2021	Kementerian Pekerjaan Umum dan Perumahan Rakyat
			Preservasi Jalan Ayawasi - Sisu (Preservasi Rutin Jembatan)	703	M	Kab. Tambrau	2021	Kementerian Pekerjaan Umum dan Perumahan Rakyat



PRESIDEN
REPUBLIK INDONESIA

- 141 -

Provinsi/ Kabupaten	Program-Kegiatan	Uraian Program-Kegiatan	Indikasi Kebutuhan PPDT	Volume	Satuan	Lokasi	Tahun- Anggaran	Penanggung Jawab
			Preservasi Jalan Makbon - Mega (Preservasi Pemeliharaan Rutin Jalan)	43	Km	Kab. Tambrau	2021	Kementerian Pekerjaan Umum dan Perumahan Rakyat
			Preservasi Jalan Makbon - Mega (Preservasi Rekonstruksi, Rehabilitasi Jalan)	13	Km	Kab. Tambrau	2021	Kementerian Pekerjaan Umum dan Perumahan Rakyat
			Preservasi Jalan Makbon - Mega (Preservasi Rutin Jembatan)	366	M	Kab. Tambrau	2021	Kementerian Pekerjaan Umum dan Perumahan Rakyat
			Preservasi Jalan Sisu - Snopy - Keban (Preservasi Pemeliharaan Rutin Jalan)	45	Km	Kab. Tambrau	2021	Kementerian Pekerjaan Umum dan Perumahan Rakyat
			Preservasi Jalan Sisu - Snopy - Keban (Preservasi Rekonstruksi, Rehabilitasi Jalan)	8	Km	Kab. Tambrau	2021	Kementerian Pekerjaan Umum dan Perumahan Rakyat



PRESIDEN
REPUBLIK INDONESIA

- 142 -

Provinsi/ Kabupaten	Program-Kegiatan	Uraian Program-Kegiatan	Indikasi Kebutuhan PPDT	Volume	Satuan	Lokasi	Tahun- Anggaran	Penanggung Jawab
			Preservasi Jalan Sisu - Snopy - Kebar (Preservasi Rutin Jembatan)	319	M	Kab. Tambrauw	2021	Kementerian Pekerjaan Umum dan Perumahan Rakyat
			Preservasi Jalan Snopy - Kebar - Prafi (Snopy - G. Pasir) (2021) (Preservasi Jembatan)	75	M	Kab. Tambrauw	2021	Kementerian Pekerjaan Umum dan Perumahan Rakyat
			Preservasi Jalan Snopy - Kebar - Prafi (Snopy - G. Pasir) (2021) (Preservasi Pemeliharaan Rutin Jalan)	56	Km	Kab. Tambrauw	2021	Kementerian Pekerjaan Umum dan Perumahan Rakyat
			Preservasi Jalan Snopy - Kebar - Prafi (Snopy - G. Pasir) (2021) (Preservasi Rekonstruksi, Rehabilitasi Jalan)	2	Km	Kab. Tambrauw	2021	Kementerian Pekerjaan Umum dan Perumahan Rakyat
			Preservasi Jalan Snopy - Kebar - Prafi (Snopy - G. Pasir) (2021) (Preservasi Rekonstruksi, Rehabilitasi Jalan)	4	Km	Kab. Tambrauw	2021	Kementerian Pekerjaan Umum dan Perumahan Rakyat



PRESIDEN
REPUBLIK INDONESIA

- 143 -

Provinsi/ Kabupaten	Program-Kegiatan	Uraian Program-Kegiatan	Indikasi Kebutuhan PPDТ	Volume	Satuan	Lokasi	Tahun- Anggaran	Penanggung Jawab
			Preservasi Jalan Snopy - Kebar - Prati (Snopy - G. Pasir) (2021) (Preservasi Rutin Jembatan)	495	M	Kab. Tandrauw	2021	Kementerian Pekerjaan Umum dan Perumahan Rakyat
Karakteristik Daerah								
	Bantuan pengolahan pascapanen produk unggulan daerah perbatasan	Bantuan pengolahan pascapanen produk unggulan daerah perbatasan	Penyediaan sarana peralatan produksi dan pascapanen di daerah tertinggal rawan pangan (alat pascapanen pengolah gabah)	1	Kabupaten	Daerah Rawan Pangan Dan Daerah Perbatasan	2021- 2024	Kementerian Desa PDTT
	Ketersediaan Akses dan konsumsi Pangan Berkualitas	Ketersediaan Akses dan konsumsi Pangan Berkualitas	Pembangunan Gudang Pangan Lokal dan Lantai Jemur/ pembangunan lumbung pangan lokal	1	Kabupaten	Daerah Rawan Pangan	2021	Kementerian Pertanian
			Penyediaan sarana peralatan produksi dan pascapanen di daerah tertinggal rawan pangan (alat pascapanen pengolah gabah)	1	Kabupaten	Rawan Pangan Dan Daerah Perbatasan	2021	Kementerian Pertanian



PRESIDEN
REPUBLIK INDONESIA

- 144 -

Provinsi/ Kabupaten	Program-Kegiatan	Uraian Program-Kegiatan	Indikasi Kebutuhan PPDT	Volume	Satuan	Lokasi	Tahun- Anggaran	Penanggung Jawab
	Pemberian bantuan sarana-prasarana pemerintahan di perbatasan negara dan pulau-pulau kecil terluar	Pemberian bantuan sarana-prasarana pemerintahan di perbatasan negara dan pulau-pulau kecil terluar	Pemberian bantuan sarana-prasarana pemerintahan di perbatasan negara dan pulau-pulau kecil terluar	1	Kegiatan	Kab. Tambrau	2021-2024	Kementerian Dalam Negeri
Maybrat	Perekonomian Masyarakat							
	BUM Desa yang dikembangkan untuk memenuhi kebutuhan desa	BUM Desa yang dikembangkan untuk memenuhi kebutuhan desa	BUM Desa yang dikembangkan untuk mendukung Produk Unggulan Desa	11	Desa	Kab. Maybrat	2021-2024	Kementerian Desa PDTT
			Usaha Ekonomi Desa yang dikembangkan yang terintegrasi dengan BUM Desa	5	Kegiatan	Kab. Maybrat	2021-2024	Kementerian Desa PDTT
	Ketersediaan Akses dan konsumsi Pangan Berkualitas	Ketersediaan Akses dan konsumsi Pangan Berkualitas	Bantuan benih jagung hibrida	400	Ha	Distrik Ayamaru dan Distrik Aitinyo	2021	Kementerian Pertanian
			Fasilitas penerapan budi daya kacang tanah	5	Kegiatan	Distrik Ayamaru Selatan, Distrik Ayamaru Selatan Jaya, Distrik Aitinyo, dan Distrik Aitinyo Barat	2021	Kementerian Pertanian



PRESIDEN
REPUBLIK INDONESIA

- 145 -

Provinsi/ Kabupaten	Program-Kegiatan	Uraian Program-Kegiatan	Indikasi Kebutuhan PPDT	Volume	Satuan	Lokasi	Tahun- Anggaran	Penanggung Jawab
			Peningkatan produksi, pengolahan, dan pemasaran komoditi kakao	5	Kegiatan	Distrik Ayamaru Selatan dan Distrik Aitinyo	2021	Kementerian Pertanian
			Transformasi Ekonomi Kampung Terpadu (TEKAD)	5	Kegiatan	Kab. Maybrat	2021	Kementerian Pertanian
	Pengembangan Literasi Digital bagi masyarakat	Fasilitasi dan Pembinaan Masyarakat/Literasi Digital	Literasi digital pemasaran Produk Unggulan Daerah Tertinggal	100	Kegiatan	Kab. Maybrat	2020-2024	Kementerian Komunikasi dan Informatika
			Sosialisasi kepada masyarakat terkait penggunaan aplikasi berbasis IoT mendukung sektor pertanian, perikanan, perdagangan dan investasi, kesehatan, dan pendidikan.	100	Kegiatan	Kab. Maybrat	2020-2024	Kementerian Komunikasi dan Informatika
	Peningkatan Penggunaan dan Pemasaran Produk Dalam Negeri	Fasilitasi dan pembinaan UMKM	Peningkatan Kewirausahaan dan Fasilitasi Pemasaran	1	Kabupaten	Kab. Maybrat	2023	Kementerian Perdagangan
			Literasi digital pemasaran Produk Unggulan Daerah Tertinggal (UMKM)	1	Kabupaten	Kab. Maybrat	2023	Kementerian Perdagangan
	Penyelenggaraan Program Sembako	Bantuan keluarga (keluarga yang memperoleh bantuan sosial pangan sembako)	Penyelenggaraan Bantuan Tunai Bersyarat bagi keluarga miskin	1.530	KPM	Kab. Maybrat	2020-2024	Kementerian Sosial



PRESIDEN
REPUBLIK INDONESIA

- 146 -

Provinsi/ Kabupaten	Program-Kegiatan	Uraian Program-Kegiatan	Indikasi Kebutuhan PPDT	Volume	Satuan	Lokasi	Tahun- Anggaran	Penanggung Jawab
	Riset dan Inovasi IPTEK	Riset dan Inovasi IPTEK	Fasilitasi <i>Smart Farming</i> dalam rangka peningkatan produktivitas komoditi unggulan dan implementasi pertanian presisi di daerah tertinggal (<i>Drone sprayer, drone surveillance, soil and weather sensor, early warning system</i> dan lainnya)	5	Kegiatan	Kab. Maybrat	2021	Kementerian Pertanian
	Bantuan Peningkatan Nilai Tambah Prukades di daerah tertinggal	Bantuan Peningkatan Nilai Tambah Prukades di daerah tertinggal	Bantuan Peningkatan Nilai Tambah Prukades di daerah tertinggal	5	Kegiatan	Kab. Maybrat	2021-2024	Kementerian Desa PDTT
Peningkatan produksi, pengolahan, dan pemasaran komoditi kakao			5	Kegiatan	Distrik Ayamaru Selatan dan Distrik Aitinyo	2021-2024	Kementerian Desa PDTT	
Penyaluran fasilitas sarana pascapanen tanaman pangan - <i>power thresher</i> multiguna			5	Unit	Distrik Ayamaru Selatan	2021-2024	Kementerian Desa PDTT	



PRESIDEN
REPUBLIK INDONESIA

- 147 -

Provinsi/ Kabupaten	Program-Kegiatan	Uraian Program-Kegiatan	Indikasi Kebutuhan PPDT	Volume	Satuan	Lokasi	Tahun- Anggaran	Penanggung Jawab
	Sumber Daya Manusia							
	Kesehatan Masyarakat	Sarana Bidang Kesehatan Fasilitas dan Pembinaan Kelompok Masyarakat	Usaha kesehatan berbasis masyarakat	1	Kabupaten	Kab. Maybrat	2020-2024	Kementerian Kesehatan
	Layanan Pembiayaan Pendidikan Tinggi	Bantuan pendidikan tinggi	Mahasiswa Penerima Beasiswa Afirmasi Pendidikan Tinggi (ADik)	5	Kegiatan	Kab. Maybrat	2021	Kementerian Pendidikan, Kebudayaan, Riset, dan Teknologi
	Peningkatan Kualitas SDM	DAA/UKM yang ditingkatkan kompetensinya melalui penguatan kapasitas yang terstandar	Pelatihan <i>Vocational</i>	30	Orang	Kab. Maybrat	2023-2024	Kementerian Koperasi dan UKM
	Program Bangga Kencana	Pelayanan KB di Wilayah Khusus	Pelayanan KB di Wilayah Khusus	8,43	Persen	Kab. Maybrat	2020-2024	BKKBN
	Sarana dan Prasarana							
	Pendistribusian jenis BBM Tertentu dan BBM Khusus	Pendistribusian jenis BBM Tertentu dan BBM Khusus	Pendistribusian jenis BBM Tertentu dan BBM Khusus	1	Kabupaten	Kab. Maybrat	2020-2024	Kementerian Energi dan Sumber Daya Mineral



PRESIDEN
REPUBLIK INDONESIA

- 148 -

Provinsi/ Kabupaten	Program-Kegiatan	Uraian Program-Kegiatan	Indikasi Kebutuhan PPDT	Volume	Satuan	Lokasi	Tahun- Anggaran	Penanggung Jawab
	Penyediaan dan Pengelolaan Infrastruktur Telekomunikasi dan Informasi	Sarana Pengembangan Kawasan/BTS/ <i>Lastmile</i>	Penyediaan BTS 4G (4.0) di daerah yang <i>blankspot</i> di daerah tertinggal	204	Paket	Distrik Aifat, Distrik Aifat Selatan, Distrik Aifat Timur, Distrik Aifat Timur Jauh, Distrik Aifat Timur Selatan, Distrik Aifat Timur Tengah, Distrik Aifat Utara, Distrik Aitinyo, Distrik Aitinyo Barat, Distrik Aitinyo Raya, Distrik Aitinyo Tengah, Distrik Aitinyo Utara, Distrik Ayamaru, Distrik Ayamaru Barat, Distrik Ayamaru Jaya, Distrik Ayamaru	2021	Kementerian Komunikasi dan Informatika



PRESIDEN
REPUBLIK INDONESIA

- 149 -

Provinsi/ Kabupaten	Program-Kegiatan	Uraian Program-Kegiatan	Indikasi Kebutuhan PPDT	Volume	Satuan	Lokasi	Tahun- Anggaran	Penanggung Jawab
						Selatan, Distrik Ayamaru Selatan Jaya, Distrik Ayamaru Tengah, Distrik Ayamaru Timur, Distrik Ayamaru Timur Selatan, Distrik Ayamaru Utara, Distrik Ayamaru Utara Timur, Distrik Mare, dan Distrik Mare Selatan,		
	Program Perumahan dan Kawasan Permukiman	Penyelenggaraan Permukiman dan Bangunan Gedung	Penataan Kws. Samubaah Kabupaten Maybrat	1	Kawasan	Kab. Maybrat	2021	Kementerian Pekerjaan Umum dan Perumahan Rakyat
	Kemampuan Keuangan Daerah							
	Bimtek dan pembinaan pengelolaan aset desa	Bimtek dan pembinaan pengelolaan aset desa	Bimtek dan pembinaan pengelolaan aset desa	1	Kabupaten	Kab. Maybrat	2021- 2024	Kementerian Dalam Negeri



PRESIDEN
REPUBLIK INDONESIA

- 150 -

Provinsi/ Kabupaten	Program-Kegiatan	Uraian Program-Kegiatan	Indikasi Kebutuhan PPDT	Volume	Satuan	Lokasi	Tahun- Anggaran	Penanggung Jawab
	Fasilitasi penerapan belanja APBD yang berorientasi pada SPM pelayanan dasar	Fasilitasi penerapan belanja APBD yang berorientasi pada SPM pelayanan dasar	Pemberian bantuan sarana-prasarana pemerintahan di perbatasan negara dan pulau-pulau kecil terluar	1	Kabupaten	Kab. Maybrat	2021-2024	Kementerian Dalam Negeri
	Fasilitasi peningkatan pajak daerah dan retribusi daerah	Evaluasi rancangan peraturan daerah mengenai pajak dan retribusi	Fasilitasi peningkatan pajak daerah dan retribusi daerah	1	Kabupaten	Kab. Maybrat	2021-2024	Kementerian Dalam Negeri
	Pelatihan Aparat Pemerintahan Desa dan Pengurus Lembaga Kemasyarakatan Desa Lingkup Regional	Pelatihan aparat pemerintah desa dan pengurus kelembagaan masyarakat desa	Pelatihan Aparat Pemerintahan Desa dan Pengurus Lembaga Kemasyarakatan Desa Lingkup Regional	1	Kegiatan	Kab. Maybrat	2021-2024	Kementerian Dalam Negeri
	Penguatan kelembagaan pemerintah desa (peningkatan kompetensi pemerintah dan pengurus kelembagaan desa)	Penguatan kelembagaan pemerintah desa	Penguatan kelembagaan pemerintah desa	1	Kegiatan	Kab. Maybrat	2021-2024	Kementerian Dalam Negeri



PRESIDEN
REPUBLIK INDONESIA

- 151 -

Provinsi/ Kabupaten	Program-Kegiatan	Uraian Program-Kegiatan	Indikasi Kebutuhan PPDT	Volume	Satuan	Lokasi	Tahun- Anggaran	Penanggung Jawab
	Aksesibilitas							
	Program Infrastruktur Konektivitas	Pelaksanaan Preservasi dan Peningkatan Kapasitas Jalan Nasional	Pembangunan Jalan Bintuni - Susumuk	5	Km	Kab. Maybrat	2021	Kementerian Pekerjaan Umum dan Perumahan Rakyat
			Preservasi Jalan Ayamaru - Kambuaya	9	Km	Kab. Maybrat	2021	Kementerian Pekerjaan Umum dan Perumahan Rakyat
			Preservasi Jalan Kambuaya - Kumurkeh	12	Km	Kab. Maybrat	2021	Kementerian Pekerjaan Umum dan Perumahan Rakyat
	Karakteristik Daerah							
	Ketersediaan Akses dan konsumsi Pangan Berkualitas	Ketersediaan Akses dan konsumsi Pangan Berkualitas	Peningkatan kapasitas berbasis keterampilan dan kewirausahaan dalam mendukung diversifikasi pangan di daerah tertinggal (komoditas unggulan: sagu)	1	Kabupaten	Daerah Rawan Pangan	2021	Kementerian Pertanian



PRESIDEN
REPUBLIK INDONESIA

- 152 -

Provinsi/ Kabupaten	Program-Kegiatan	Uraian Program-Kegiatan	Indikasi Kebutuhan PPDT	Volume	Satuan	Lokasi	Tahun- Anggaran	Penanggung Jawab
			Penyediaan sarana peralatan produksi dan pascapanen di daerah tertinggal rawan pangan (alat pascapanen pengolah gabah)	1	Kabupaten	Daerah Rawan Pangan	2021	Kementerian Pertanian
	Program Pengelolaan Hutan Berkelanjutan	Penguatan dan Penatagunaan Kawasan Hutan	Pelepasan Kawasan Hutan untuk TORA	1.676	Ha	Kab. Maybrat	2020-2024	Kementerian Lingkungan Hidup dan Kehutanan
		Pengelolaan Kawasan Konservasi	Pengelolaan sumber daya hutan dan lingkungan hidup secara berkelanjutan	233	Desa	Kab. Maybrat	2021-2024	Kementerian Lingkungan Hidup dan Kehutanan
Manokwari Selatan	Perekonomian Masyarakat							
	BUM Desa yang dikembangkan untuk memenuhi kebutuhan desa	BUM Desa yang dikembangkan untuk memenuhi kebutuhan desa	BUM Desa yang dikembangkan untuk mendukung Produk Unggulan Desa	57	Unit	Kab. Manokwari Selatan	2021	Kementerian Desa PDTT
			Usaha Ekonomi Desa yang dikembangkan yang terintegrasi dengan BUM Desa	4	Kegiatan	Kab. Manokwari Selatan	2021-2024	Kementerian Desa PDTT



PRESIDEN
REPUBLIK INDONESIA

- 153 -

Provinsi/ Kabupaten	Program-Kegiatan	Uraian Program-Kegiatan	Indikasi Kebutuhan PPDT	Volume	Satuan	Lokasi	Tahun- Anggaran	Penanggung Jawab
	Fasilitasi dan Pembinaan Industri	Fasilitasi dan Pembinaan Industri	Wirausaha industri pangan, barang dari kayu, dan furnitur yang telah mendapatkan pelatihan kewirausahaan dan teknis produksi, bantuan <i>start up capital</i>	10	IKM	Kab. Manokwari Selatan	2023	Kementerian Perindustrian
	Ketersediaan Akses dan konsumsi Pangan Berkualitas	Ketersediaan Akses dan konsumsi Pangan Berkualitas	Pembangunan kebun entres tanaman kakao	249	Ha	3 Lokasi (Distrik Ransiki)	2021	Kementerian Pertanian
			Pengadaan sarana produksi pertanian	4	Kegiatan	Kab. Manokwari Selatan	2021	Kementerian Pertanian
			Pengembangan komoditas kopi (Saprodi)	100	Ha	Distrik Ransiki dan Distrik Neney	2021	Kementerian Pertanian
			Pengembangan komoditas unggulan coklat (Saprodi)	4	Kegiatan	Distrik Ransiki, Distrik Momi Waren, Distrik Tahota, dan Distrik Dataran Isim	2021	Kementerian Pertanian
			Transformasi Ekonomi Kampung Terpadu (TEKAD)	4	Kegiatan	Kab. Manokwari Selatan	2021	Kementerian Pertanian



PRESIDEN
REPUBLIK INDONESIA

- 154 -

Provinsi/ Kabupaten	Program-Kegiatan	Uraian Program-Kegiatan	Indikasi Kebutuhan PPDT	Volume	Satuan	Lokasi	Tahun- Anggaran	Penanggung Jawab
			Peningkatan produksi, pengolahan, dan pemasaran komoditi ubi Jalar, kayu, dan talas	900	Ha	Kab. Manokwari Selatan	2021	Kementerian Pertanian
	Pengembangan Literasi Digital bagi masyarakat	Fasilitasi dan Pembinaan Masyarakat/Literasi Digital	Literasi digital pemasaran Produk Unggulan Daerah Tertinggal	100	Kegiatan	Kab. Manokwari Selatan	2020-2024	Kementerian Komunikasi dan Informatika
			Sosialisasi kepada masyarakat terkait penggunaan aplikasi berbasis IoT mendukung sektor pertanian, perikanan, perdagangan dan investasi, kesehatan, dan pendidikan.	100	Kegiatan	Kab. Manokwari Selatan	2020-2024	Kementerian Komunikasi dan Informatika
	Peningkatan Penggunaan dan Pemasaran Produk Dalam Negeri	Fasilitasi dan pembinaan UMKM	Literasi digital pemasaran Produk Unggulan Daerah Tertinggal (UMKM)	1	Kabupaten	Kab. Manokwari Selatan	2023	Kementerian Perdagangan
	Riset dan Inovasi IPTEK	Riset dan Inovasi IPTEK	Fasilitasi <i>Smart Farming</i> dalam rangka peningkatan produktivitas komoditi unggulan dan implementasi pertanian presisi di daerah tertinggal	4	Kegiatan	Kab. Manokwari Selatan	2021	Kementerian Pertanian



PRESIDEN
REPUBLIK INDONESIA

- 155 -

Provinsi/ Kabupaten	Program-Kegiatan	Uraian Program-Kegiatan	Indikasi Kebutuhan PPDT	Volume	Satuan	Lokasi	Tahun- Anggaran	Penanggung Jawab
			<i>(Drone sprayer, drone surveillance, soil and weather sensor, early warning system dan lainnya)</i>					
	<i>Smart Farming 4.0</i> (Penciptaan ekosistem) dan duta petani muda	<i>Smart Farming 4.0</i> (Penciptaan ekosistem) dan duta petani muda	Fasilitasi <i>Smart Farming</i> dalam rangka peningkatan produktivitas komoditi unggulan dan implementasi pertanian presisi di daerah tertinggal <i>(Drone sprayer, drone surveillance, soil and weather sensor, early warning system dan lainnya)</i>	4	Kegiatan	Kab. Manokwari Selatan	2021- 2024	Kementerian Desa PDPT
	Bantuan Peningkatan Nilai Tambah Prukades di daerah tertinggal	Bantuan Peningkatan Nilai Tambah Prukades di daerah tertinggal	Bantuan Peningkatan Nilai Tambah Prukades di daerah tertinggal	57	Paket	Kab. Manokwari Selatan	2022	Kementerian Desa PDPT
			Pengadaan Sarana Produksi Pertanian	4	Kegiatan	Kab. Manokwari Selatan	2021- 2024	Kementerian Desa PDPT
			Pengembangan komoditas kopi (Saprodi)	100	Ha	Distrik Ransiki dan Distrik Neney	2023- 2024	Kementerian Desa PDPT



PRESIDEN
REPUBLIK INDONESIA

- 156 -

Provinsi/ Kabupaten	Program-Kegiatan	Uraian Program-Kegiatan	Indikasi Kebutuhan PPDT	Volume	Satuan	Lokasi	Tahun- Anggaran	Penanggung Jawab
			Pengembangan komoditas unggulan coklat (Saprodi)	4	Kegiatan	Distrik Ransiki, Distrik Momi Waren, Distrik Tahota, dan Distrik Dataran Isim	2021-2024	Kementerian Desa PDTT
			Peningkatan produksi, pengolahan, dan pemasaran komoditi ubi kayu	300	Ha	Kab. Manokwari Selatan	2021-2024	Kementerian Desa PDTT
			Peningkatan produksi, pengolahan, dan pemasaran komoditi ubi talas	300	Ha	Kab. Manokwari Selatan	2021-2024	Kementerian Desa PDTT
Sumber Daya Manusia								
	Layanan Pembiayaan Pendidikan Tinggi	Bantuan pendidikan tinggi	Mahasiswa Penerima Beasiswa Afirmasi Pendidikan Tinggi (ADik)	4	Kegiatan	Kab. Manokwari Selatan	2021	Kementerian Pendidikan, Kebudayaan, Riset, dan Teknologi
	Peningkatan Kualitas SDM	DAA/UKM yang ditingkatkan kompetensinya melalui penguatan kapasitas yang terstandar	Pelatihan <i>Vocational</i>	30	Orang	Kab. Manokwari Selatan	2023-2024	Kementerian Koperasi dan UKM



PRESIDEN
REPUBLIK INDONESIA

- 157 -

Provinsi/ Kabupaten	Program-Kegiatan	Uraian Program-Kegiatan	Indikasi Kebutuhan PPDT	Volume	Satuan	Lokasi	Tahun- Anggaran	Penanggung Jawab
	Program Bangga Kencana	Pelayanan KB di Wilayah Khusus	Pelayanan KB di Wilayah Khusus	20,06	Persen	Kab. Manokwari Selatan	2020-2024	BKKBN
	Sarana dan Prasarana							
	Penyediaan dan Pengelolaan Infrastruktur Telekomunikasi dan Informasi	Sarana Pengembangan Kawasan/Akses Internet	Layanan Akses Internet	1	Kabupaten	Kab. Manokwari Selatan	2020-2024	Kementerian Komunikasi dan Informatika
	Penyediaan Tenaga Listrik	Penyediaan Tenaga Listrik	Penyediaan jaringan elektrifikasi	1	Kabupaten	Kab. Manokwari Selatan	2020-2023	Kementerian Energi dan Sumber Daya Mineral
	Kemampuan Keuangan Daerah							
	Bimtek dan pembinaan pengelolaan aset desa	Bimtek dan pembinaan pengelolaan aset desa	Bimtek dan pembinaan pengelolaan aset desa	1	Kabupaten	Kab. Manokwari Selatan	2021-2024	Kementerian Dalam Negeri
	Fasilitasi peningkatan pajak daerah dan retribusi daerah	Evaluasi rancangan peraturan daerah mengenai pajak dan retribusi	Fasilitasi peningkatan pajak daerah dan retribusi daerah	1	Kabupaten	Kab. Manokwari Selatan	2021-2024	Kementerian Dalam Negeri
	Pelatihan Aparat Pemerintahan Desa dan Pengurus Lembaga Kemasyarakatan Desa Lingkup Regional	Pelatihan aparat pemerintah desa dan pengurus kelembagaan masyarakat desa	Pelatihan Aparat Pemerintahan Desa dan Pengurus Lembaga Kemasyarakatan Desa Lingkup Regional	1	Kegiatan	Kab. Manokwari Selatan	2021-2024	Kementerian Dalam Negeri



PRESIDEN
REPUBLIK INDONESIA

- 158 -

Provinsi/ Kabupaten	Program-Kegiatan	Uraian Program-Kegiatan	Indikasi Kebutuhan PPDT	Volume	Satuan	Lokasi	Tahun- Anggaran	Penanggung Jawab
	Penguatan kelembagaan pemerintah desa (peningkatan kompetensi pemerintah dan pengurus kelembagaan desa)	Penguatan kelembagaan pemerintah desa	Penguatan kelembagaan pemerintah desa	1	Kegiatan	Kab. Manokwari Selatan	2021-2024	Kementerian Dalam Negeri
Aksesibilitas								
	Program Infrastruktur Konektivitas	Pelaksanaan Preservasi dan Peningkatan Kapasitas Jalan Nasional	Preservasi Jalan Drs Esau Sesa - Oransbari (Preservasi Jembatan)	113	M	Kab. Manokwari Selatan	2021	Kementerian Pekerjaan Umum dan Perumahan Rakyat
			Preservasi Jalan Drs Esau Sesa - Oransbari (Preservasi Pemeliharaan Rutin Jalan)	75	Km	Kab. Manokwari Selatan	2021	Kementerian Pekerjaan Umum dan Perumahan Rakyat
			Preservasi Jalan Drs Esau Sesa - Oransbari (Preservasi Rekonstruksi, Rehabilitasi Jalan)	1	Km	Kab. Manokwari Selatan	2021	Kementerian Pekerjaan Umum dan Perumahan Rakyat
			Preservasi Jalan Drs Esau Sesa - Oransbari (Preservasi Rekonstruksi, Rehabilitasi Jalan)	2	Km	Kab. Manokwari Selatan	2021	Kementerian Pekerjaan Umum dan Perumahan Rakyat



PRESIDEN
REPUBLIK INDONESIA

- 159 -

Provinsi/ Kabupaten	Program-Kegiatan	Uraian Program-Kegiatan	Indikasi Kebutuhan PPDT	Volume	Satuan	Lokasi	Tahun- Anggaran	Penanggung Jawab
			Preservasi Jalan Drs Esau Sesa - Oransbari (Preservasi Rutin Jembatan)	1.204	M	Kab. Manokwari Selatan	2021	Kementerian Pekerjaan Umum dan Perumahan Rakyat
			Preservasi Jalan Oransbari - Mameh (Preservasi Jembatan)	220	M	Kab. Manokwari Selatan	2021	Kementerian Pekerjaan Umum dan Perumahan Rakyat
			Preservasi Jalan Oransbari - Mameh (Preservasi Pemeliharaan Rutin Jalan)	93	Km	Kab. Manokwari Selatan	2021	Kementerian Pekerjaan Umum dan Perumahan Rakyat
			Preservasi Jalan Oransbari - Mameh (Preservasi Rekonstruksi, Rehabilitasi Jalan)	4	Km	Kab. Manokwari Selatan	2021	Kementerian Pekerjaan Umum dan Perumahan Rakyat
			Preservasi Jalan Oransbari - Mameh (Preservasi Rutin Jembatan)	697	M	Kab. Manokwari Selatan	2021	Kementerian Pekerjaan Umum dan Perumahan Rakyat



PRESIDEN
REPUBLIK INDONESIA

- 160 -

Provinsi/ Kabupaten	Program-Kegiatan	Uraian Program-Kegiatan	Indikasi Kebutuhan PPDT	Volume	Satuan	Lokasi	Tahun- Anggaran	Penanggung Jawab
	Karakteristik Daerah							
	Ketersediaan Akses dan konsumsi Pangan Berkualitas	Ketersediaan Akses dan konsumsi Pangan Berkualitas	Penyediaan sarana peralatan produksi dan pascapanen di daerah tertinggal rawan pangan (alat pascapanen pengolah keladi/talas)	1	Kabupaten	Daerah Rawan Pangan	2021	Kementerian Pertanian
	Pencarian dan Pertolongan pada Kecelakaan dan Bencana - Pembinaan Potensi SAR	Fasilitasi dan pembinaan masyarakat/pelatihan teknis potensi SAR	Fasilitasi dan pembinaan masyarakat/pelatihan teknis potensi SAR	50	Orang	Distrik Ransiki	2021	Badan Nasional Pencarian dan Pertolongan (Basarnas)
	Pendidikan, Pelatihan Vokasi, dan Penyuluhan	Pendidikan, Pelatihan Vokasi, dan Penyuluhan	Peningkatan kapasitas berbasis keterampilan dan kewirausahaan dalam mendukung diversifikasi pangan di daerah tertinggal (komoditas unggulan : keladi/talas)	1	Kabupaten	Daerah Rawan Pangan	2021	Kementerian Pertanian
Pegunungan Arfak	Perekonomian Masyarakat							
	BUM Desa yang dikembangkan untuk memenuhi kebutuhan desa	BUM Desa yang dikembangkan untuk memenuhi kebutuhan desa	BUM Desa yang dikembangkan untuk mendukung Produk Unggulan Desa	11	Desa	Kab. Pegunungan Arfak (Distrik Anggi Gida untuk Danau	2021-2024	Kementerian Desa PDTT



PRESIDEN
REPUBLIK INDONESIA

- 161 -

Provinsi/ Kabupaten	Program-Kegiatan	Uraian Program-Kegiatan	Indikasi Kebutuhan PPDT	Volume	Satuan	Lokasi	Tahun- Anggaran	Penanggung Jawab
						Anggi Gida); (Distrik Anggi dan Sururei untuk Danau Anggi Giji)		
			Usaha Ekonomi Desa yang dikembangkan yang terintegrasi dengan BUM Desa	5	Kegiatan	Kab. Pegunungan Arfak	2021- 2024	Kementerian Desa PDTT
	Fasilitasi dan Pembinaan Industri	Fasilitasi dan Pembinaan Industri	Fasilitasi penyediaan alat pascapanen, pelatihan, pemasaran, pengemasan (kopi) untuk kelompok masyarakat	5	Kegiatan	Distrik Anggi, Distrik Minyambouw, dan Distrik Anggi Gida	2021- 2024	Kementerian Perindustrian
			Wirausaha industri pangan, barang dari kayu, dan furnitur yang telah mendapatkan pelatihan kewirausahaan dan teknis produksi, bantuan <i>start up capital</i>	2	IKM	Kab. Pegunungan Arfak	2021- 2024	Kementerian Perindustrian
	Ketersediaan Akses dan konsumsi Pangan Berkualitas	Ketersediaan Akses dan konsumsi Pangan Berkualitas	Fasilitasi penyediaan alat pascapanen, pelatihan, pemasaran, pengemasan (kopi) untuk kelompok masyarakat	5	Kegiatan	Distrik Anggi, Distrik Minyambouw, dan Distrik Anggi Gida	2021	Kementerian Pertanian



PRESIDEN
REPUBLIC INDONESIA

- 162 -

Provinsi/ Kabupaten	Program-Kegiatan	Uraian Program-Kegiatan	Indikasi Kebutuhan PPDT	Volume	Satuan	Lokasi	Tahun- Anggaran	Penanggung Jawab
			Pemasaran produk hortikultura (sayuran dataran tinggi: kentang, wortel, kubis, daun bawang, buncis, bawang merah, bawang putih, singkong, ubi jalar, talas)	5	Kegiatan	Semua Distrik	2021	Kementerian Pertanian
			Pengembangan komoditas Kopi Anggi (sudah dipatenkan)	5	Kegiatan	Distrik Anggi	2021	Kementerian Pertanian
			Peningkatan produksi, pengolahan, dan pemasaran komoditi petsai/sawi	5	Kegiatan	Kab. Pegunungan Arfak	2021	Kementerian Pertanian
			Transformasi Ekonomi Kampung Terpadu (TEKAD)	5	Kegiatan	Kab. Pegunungan Arfak	2021	Kementerian Pertanian
	Pengembangan Literasi Digital bagi masyarakat	Fasilitasi dan Pembinaan Masyarakat/Literasi Digital	Literasi digital pemasaran Produk Unggulan Daerah Tertinggal	100	Kegiatan	Kab. Pegunungan Arfak	2020-2024	Kementerian Komunikasi dan Informatika
	Peningkatan Penggunaan dan Pemasaran Produk Dalam Negeri	Fasilitasi dan pembinaan UMKM	Peningkatan kewirausahaan dan fasilitasi pemasaran	1	Kabupaten	Kab. Pegunungan Arfak	2023	Kementerian Perdagangan
			Literasi digital pemasaran Produk Unggulan Daerah Tertinggal (UMKM)	1	Kabupaten	Kab. Pegunungan Arfak	2023	Kementerian Perdagangan



PRESIDEN
REPUBLIK INDONESIA

- 163 -

Provinsi/ Kabupaten	Program-Kegiatan	Uraian Program-Kegiatan	Indikasi Kebutuhan PPDT	Volume	Satuan	Lokasi	Tahun- Anggaran	Penanggung Jawab
	Penyelenggaraan Program Sembako	Bantuan keluarga (keluarga yang memperoleh bantuan sosial pangan sembako)	Penyelenggaraan Bantuan Tunai Bersyarat bagi keluarga miskin	111	KPM	Kab. Pegunungan Arfak	2020-2024	Kementerian Sosial
	Riset dan Inovasi IPTEK	Riset dan Inovasi IPTEK	Fasilitasi <i>Smart Farming</i> dalam rangka peningkatan produktivitas komoditi unggulan dan implementasi pertanian presisi di daerah tertinggal (<i>Drone sprayer, drone surveillance, soil and weather sensor, early warning system</i> dan lainnya)	5	Kegiatan	Kab. Pegunungan Arfak	2021	Kementerian Pertanian
	Bantuan Peningkatan Nilai Tambah Prukades di daerah tertinggal	Bantuan Peningkatan Nilai Tambah Prukades di daerah tertinggal	Bantuan Peningkatan Nilai Tambah Prukades di daerah tertinggal	6	Kegiatan	Distrik Anggi, Distrik Hingk, Distrik Sururei, Distrik Taige, Distrik Menyambouw, dan Distrik Anggi Gida	2021-2024	Kementerian Desa PDTT



PRESIDEN
REPUBLIK INDONESIA

- 164 -

Provinsi/ Kabupaten	Program-Kegiatan	Uraian Program-Kegiatan	Indikasi Kebutuhan PPDT	Volume	Satuan	Lokasi	Tahun- Anggaran	Penanggung Jawab
			Pemasaran produk hortikultura (sayuran dataran tinggi: kentang, wortel, kubis, daun bawang, buncis, bawang merah, bawang putih, singkong, ubi jalar, talas)	5	Kegiatan	Semua Distrik	2021-2024	Kementerian Desa PDPT
			Pengembangan komoditas Kopi Anggi (sudah dipatenkan)	5	Kegiatan	Distrik Anggi	2021-2024	Kementerian Desa PDPT
			Peningkatan produksi, pengolahan, dan pemasaran komoditi petsai/sawi	5	Kegiatan	Kab. Pegunungan Arfak	2021-2024	Kementerian Desa PDPT
Sumber Daya Manusia								
	Kesehatan Masyarakat	Pembinaan Gizi Masyarakat	Konvergensi pencegahan <i>stunting</i> di desa	1	Kabupaten	Kab. Pegunungan Arfak	2020-2024	Kementerian Kesehatan
		Sarana Bidang Kesehatan Fasilitasi dan Pembinaan Kelompok Masyarakat	Usaha kesehatan berbasis masyarakat	1	Kabupaten	Kab. Pegunungan Arfak	2020-2024	Kementerian Kesehatan
	Layanan Pembiayaan Pendidikan Tinggi	Bantuan pendidikan tinggi	Mahasiswa Penerima Beasiswa Afirmasi Pendidikan Tinggi (ADik)	5	Kegiatan	Kab. Pegunungan Arfak	2021	Kementerian Pendidikan, Kebudayaan, Riset, dan Teknologi



PRESIDEN
REPUBLIK INDONESIA

- 165 -

Provinsi/ Kabupaten	Program-Kegiatan	Uraian Program-Kegiatan	Indikasi Kebutuhan PPDT	Volume	Satuan	Lokasi	Tahun- Anggaran	Penanggung Jawab
	Peningkatan Kualitas SDM	DAA/UKM yang ditingkatkan kompetensinya melalui penguatan kapasitas yang terstandar	Pelatihan <i>Vocational</i>	30	Orang	Kab. Pegunungan Arfak	2023- 2024	Kementerian Koperasi dan UKM
	Program Bangga Kencana	Pelayanan KB di Wilayah Khusus	Pelayanan KB di Wilayah Khusus	1,56	Persen	Kab. Pegunungan Arfak	2020- 2024	BKKBN
Sarana dan Prasarana								
	Pembangunan/ Rehabilitasi Sarana- Prasarana Pendidikan	Pembangunan/ Rehabilitasi Sarana- Prasarana Pendidikan	Pembangunan dan penyelenggaraan sekolah berasrama/sekolah satu atap untuk peningkatan aksesibilitas dari desa ke pusat pelayanan pendidikan dasar	27	Desa	Kab. Pegunungan Arfak	2021- 2024	Kementerian Pendidikan, Kebudayaan, Riset, dan Teknologi
	Pendistribusian jenis BBM Tertentu dan BBM Khusus	Pendistribusian jenis BBM Tertentu dan BBM Khusus	Pendistribusian jenis BBM Tertentu dan BBM Khusus	1	Kabupaten	Kab. Pegunungan Arfak	2020- 2024	Kementerian Energi dan Sumber Daya Mineral
	Penyediaan dan Pengelolaan Infrastruktur Telekomunikasi dan Informasi	Sarana Pengembangan Kawasan/Akses Internet	Layanan Akses Internet serta penambahan kapasitas <i>bandwidth</i> internet	1	Kabupaten	Kab. Pegunungan Arfak	2020- 2024	Kementerian Komunikasi dan Informatika



PRESIDEN
REPUBLIK INDONESIA

- 166 -

Provinsi/ Kabupaten	Program-Kegiatan	Uraian Program-Kegiatan	Indikasi Kebutuhan PPDT	Volume	Satuan	Lokasi	Tahun- Anggaran	Penanggung Jawab
	Pengaturan, Penetapan, dan Pengawasan pada Penyediaan dan Pendistribusian BBM dan Kegiatan Usaha Pengangkutan Gas Bumi Melalui Pipa	Supervisi Progres Pembangunan Penyalur BBM Satu Harga	Supervisi Progres Pembangunan Penyalur BBM Satu Harga	3	Lembaga Penyalur	Kab. Pegunungan Arfak	2022-2024	Kementerian Energi dan Sumber Daya Mineral
	Kemampuan Keuangan Daerah							
	Fasilitasi penerapan belanja APBD yang berorientasi pada SPM pelayanan dasar	Fasilitasi penerapan belanja APBD yang berorientasi pada SPM pelayanan dasar	Pemberian bantuan sarana-prasarana pemerintahan di perbatasan negara dan pulau-pulau kecil terluar	1	Kabupaten	Kab. Pegunungan Arfak	2021-2024	Kementerian Dalam Negeri
	Fasilitasi peningkatan pajak daerah dan retribusi daerah	Evaluasi rancangan peraturan daerah mengenai pajak dan retribusi	Fasilitasi peningkatan pajak daerah dan retribusi daerah	1	Kabupaten	Kab. Pegunungan Arfak	2021-2024	Kementerian Dalam Negeri
	Pelatihan Aparat Pemerintahan Desa dan Pengurus Lembaga Masyarakat Desa Lingkup Regional	Pelatihan aparat pemerintah desa dan pengurus kelembagaan masyarakat desa	Pelatihan Aparat Pemerintahan Desa dan Pengurus Lembaga Masyarakat Desa Lingkup Regional	1	Kegiatan	Kab. Pegunungan Arfak	2021-2024	Kementerian Dalam Negeri



PRESIDEN
REPUBLIK INDONESIA

- 167 -

Provinsi/ Kabupaten	Program-Kegiatan	Uraian Program-Kegiatan	Indikasi Kebutuhan PPDT	Volume	Satuan	Lokasi	Tahun- Anggaran	Penanggung Jawab
	Karakteristik Daerah							
	Ketersediaan Akses dan konsumsi Pangan Berkualitas	Ketersediaan Akses dan konsumsi Pangan Berkualitas	Pembangunan Embung dan Bangunan Air Lainnya di daerah tertinggal rawan pangan (Pembangunan Embung/Dam Parit untuk Irigasi Pertanian)	4	Lokasi	Kab. Pegunungan Arfak	2021	Kementerian Pertanian
	Program Pengelolaan Hutan Berkelanjutan	Penguatan dan Penatagunaan Kawasan Hutan	Pelepasan Kawasan Hutan untuk TORA	2.029,20	Ha	Kab. Pegunungan Arfak	2020-2024	Kementerian Lingkungan Hidup dan Kehutanan
	Pencarian dan Pertolongan pada Kecelakaan dan Bencana - Pembinaan Potensi SAR	Fasilitasi dan pembinaan masyarakat/pelatihan teknis potensi SAR	Fasilitasi dan pembinaan masyarakat/pelatihan teknis potensi SAR	50	Orang	Distrik Anggi	2022	Badan Nasional Pencarian dan Pertolongan (Basarnas)
Papua								
Jayawijaya	Perekonomian Masyarakat							
	BUM Desa yang dikembangkan untuk memenuhi kebutuhan desa	BUM Desa yang dikembangkan untuk memenuhi kebutuhan desa	Usaha Ekonomi Desa yang dikembangkan yang terintegrasi dengan BUM Desa	5	Kegiatan	Distrik Wamena	2022	Kementerian Desa PDTT



PRESIDEN
REPUBLIK INDONESIA

- 168 -

Provinsi/ Kabupaten	Program-Kegiatan	Uraian Program-Kegiatan	Indikasi Kebutuhan PPDT	Volume	Satuan	Lokasi	Tahun- Anggaran	Penanggung Jawab
	Fasilitasi dan Pembinaan Industri	Fasilitasi dan Pembinaan Industri	Pelatihan pendampingan petani dalam pengolahan pascapanen dan <i>packaging</i> (madu)	5	Kegiatan	Distrik Wamena	2022-2023	Kementerian Perindustrian
			Pengembangan atraksi pariwisata (mendukung festival Lembah Baliem) (peningkatan kapasitas, pembangunan fisik sesuai kebutuhan)	5	Paket	Distrik Welesi	2021-2023	Kementerian Perindustrian
			Wirausaha industri pangan, barang dari kayu, dan furnitur yang telah mendapatkan pelatihan kewirausahaan dan teknis produksi, bantuan <i>start up capital</i>	5	IKM	Distrik Wamena	2022-2024	Kementerian Perindustrian
			Pengembangan dan Penyediaan Alat Pascapanen Produk Unggulan di wilayah 3T dan perbatasan (sayur-mayur dan madu)	15	Lokasi	Distrik Bugi, Bpiri, Wolo, Napua, Koragi, Hubikosi, Libarek, Witawaya, Walelaga, Tagime, Wolo, Piramid, Asologaima,	2021-2024	Kementerian Perindustrian



PRESIDEN
REPUBLIC INDONESIA

- 169 -

Provinsi/ Kabupaten	Program-Kegiatan	Uraian Program-Kegiatan	Indikasi Kebutuhan PPDT	Volume	Satuan	Lokasi	Tahun- Anggaran	Penanggung Jawab
						Asotipo dan Maima		
	Ketersediaan Akses dan konsumsi Pangan Berkualitas	Ketersediaan Akses dan konsumsi Pangan Berkualitas	Transformasi Ekonomi Kampung Terpadu (TEKAD)	5	Kegiatan	Distrik Wamena	2021	Kementerian Pertanian
Pengembangan produk unggulan (kopi Arabika Wamena, stroberi dan buah naga)			5	Kegiatan	Kab. Jayawijaya	2021	Kementerian Pertanian	
Peningkatan produksi dan produktivitas komoditi kopi, cabai, bawang merah, wortel, kentang, daun bawang, kol, keladi dan kacang kedelai			15	Lokasi	Distrik Hubikosi, Distrik Tagineri, Distrik Asologaima, Distrik Musatfak, Distrik Wadangku, Distrik Popugoba, Distrik Maima, Distrik Bolakme, Distrik Bugi, Distrik Bpiri, Distrik Wolo,	2021	Kementerian Pertanian	



PRESIDEN
REPUBLIK INDONESIA

- 170 -

Provinsi/ Kabupaten	Program-Kegiatan	Uraian Program-Kegiatan	Indikasi Kebutuhan PPDT	Volume	Satuan	Lokasi	Tahun- Anggaran	Penanggung Jawab
						Distrik Libarek, Distrik Wita Waya, Distrik Napua, dan Distrik Wouma		
	Pengembangan desa wisata di daerah tertinggal	Pengembangan desa wisata di daerah tertinggal	Pembangunan desa wisata destinasi baru mendukung Lembah Baliem	5	Kegiatan	Distrik Kurulu, Distrik Usilimo, Distrik Silokarno Doga, Distrik Pisugi dan Distrik Welesi	2022- 2024	Kementerian Desa PDTT
	Pengembangan Literasi Digital bagi masyarakat	Fasilitasi dan Pembinaan Masyarakat/Literasi Digital	Pelatihan dan pengembangan pemasaran produk ekonomi lokal berbasis ekonomi digital	100	Kegiatan	Kab. Jayawijaya	2020- 2024	Kementerian Komunikasi dan Informatika
			Sosialisasi kepada masyarakat terkait penggunaan aplikasi berbasis IoT mendukung sektor pertanian, perikanan, perdagangan dan investasi, kesehatan, dan pendidikan	100	Kegiatan	Kab. Jayawijaya	2020- 2024	Kementerian Komunikasi dan Informatika



PRESIDEN
REPUBLIK INDONESIA

- 171 -

Provinsi/ Kabupaten	Program-Kegiatan	Uraian Program-Kegiatan	Indikasi Kebutuhan PPDT	Volume	Satuan	Lokasi	Tahun- Anggaran	Penanggung Jawab
	Penguatan Kapasitas Usaha	BDG/Usaha Mikro yang Difasilitasi Perluasan Jangkauan Pemasaran Melalui <i>E-Commerce/ Online</i>	Perluasan Jangkauan Pemasaran Usaha Mikro Melalui <i>E-Commerce/ Online</i>	10	UMKM	Kab. Jayawijaya	2023-2024	Kementerian Koperasi dan UKM
	Peningkatan Penggunaan dan Pemasaran Produk Dalam Negeri	Fasilitasi dan pembinaan UMKM	Peningkatan kewirausahaan dan fasilitasi pemasaran	1	Kabupaten	Kab. Jayawijaya	2022	Kementerian Perdagangan
	Penyelenggaraan Program Sembako	Bantuan keluarga (keluarga yang memperoleh bantuan sosial pangan sembako)	Penyelenggaraan Bantuan Tunai Bersyarat bagi keluarga miskin	642	KPM	Kab. Jayawijaya	2020-2024	Kementerian Sosial
	Bantuan Peningkatan Nilai Tambah Prukades di daerah tertinggal	Bantuan Peningkatan Nilai Tambah Prukades di daerah tertinggal	Bantuan Peningkatan Nilai Tambah Prukades di daerah tertinggal	3	Lokasi	Kab. Jayawijaya	2021-2024	Kementerian Desa PDTT
Pelatihan pendampingan petani dalam pengolahan pascapanen dan <i>packaging</i> (madu)			5	Kegiatan	Distrik Wamena	2022-2023	Kementerian Desa PDTT	
Pengembangan produk unggulan (Kopi Arabika Wamena, stroberi dan buah naga)			5	Kegiatan	Kab. Jayawijaya	2022-2023	Kementerian Desa PDTT	



PRESIDEN
REPUBLIK INDONESIA

- 172 -

Provinsi/ Kabupaten	Program-Kegiatan	Uraian Program-Kegiatan	Indikasi Kebutuhan PPDT	Volume	Satuan	Lokasi	Tahun- Anggaran	Penanggung Jawab
	Sumber Daya Manusia							
	Kesehatan Masyarakat	Pelatihan Bidang Pendidikan tentang pertumbuhan bayi dan anak serta pembinaan gizi masyarakat	Penanganan <i>stunting</i>	1	Kabupaten	Kab. Jayawijaya	2020-2024	Kementerian Kesehatan
	Peningkatan Kualitas SDM	DAA/UKM yang ditingkatkan kompetensinya melalui penguatan kapasitas yang terstandar	Pelatihan <i>Vocational</i>	30	Orang	Distrik Wamena (SMK Pertanian, SMK Pariwisata, SMK Bangunan)	2023-2024	Kementerian Koperasi dan UKM
	Program PAUD Wajar 12 tahun	PAUD Wajar 12 tahun	Pemberian Beasiswa Afirmasi untuk menempuh pendidikan menengah (ADEM)	5	Kegiatan	Kab. Jayawijaya	2021	Kementerian Pendidikan, Kebudayaan, Riset, dan Teknologi
	Program Bangga Kencana	Pelayanan KB di Wilayah Khusus	Pelayanan KB di Wilayah Khusus	4,61	Persen	Kab. Jayawijaya	2020-2024	BKKBN
	Sarana dan Prasarana							
	Pendistribusian jenis BBM Tertentu dan BBM Khusus	Pendistribusian jenis BBM Tertentu dan BBM Khusus	Pendistribusian jenis BBM Tertentu dan BBM Khusus	1	Kabupaten	Kab. Jayawijaya	2020-2024	Kementerian Energi dan Sumber Daya Mineral



PRESIDEN
REPUBLIK INDONESIA

- 173 -

Provinsi/ Kabupaten	Program-Kegiatan	Uraian Program-Kegiatan	Indikasi Kebutuhan PPDT	Volume	Satuan	Lokasi	Tahun- Anggaran	Penanggung Jawab
	Penyediaan dan Pengelolaan Infrastruktur Telekomunikasi dan Informasi	Sarana Pengembangan Kawasan/Akses Internet	Layanan Akses Internet	1	Kabupaten	Kab. Jayawijaya	2020- 2024	Kementerian Komunikasi dan Informatika
		Sarana Pengembangan Kawasan/BTS/Lastmile	Penyediaan BTS 4G (4.0) di daerah yang <i>blankspot</i> di daerah tertinggal	246	Paket	Distrik Asologaima, Distrik Asokokobal, Distrik Asotipo, Distrik Bolakme, Distrik Bpiri, Distrik Bugi, Distrik Hubikosi, Distrik Ibele, Distrik Itlay Hisage, Distrik Koragi, Distrik Kurulu, Distrik Libarek, Distrik Maima, Distrik Molagalome, Distrik Muliama, Distrik Musatfak,	2022	Kementerian Komunikasi dan Informatika



PRESIDEN
REPUBLIK INDONESIA

- 174 -

Provinsi/ Kabupaten	Program-Kegiatan	Uraian Program-Kegiatan	Indikasi Kebutuhan PPDT	Volume	Satuan	Lokasi	Tahun- Anggaran	Penanggung Jawab
						Distrik Napua, Distrik Pelebaga, Distrik Piramid, Distrik Pisugi, Distrik Siepkosi, Distrik Silokarnodoga, Distrik Taelarek, Distrik Tagime, Distrik Tagineri, Distrik Trikora, Distrik Usilimo, Distrik Wadangku, Distrik Walaik, Distrik Walelagama, Distrik Wame, Distrik Wamena, Distrik Welesi, Distrik Wesaput, Distrik Wolo, dan Distrik Yalengga		



PRESIDEN
REPUBLIK INDONESIA

- 175 -

Provinsi/ Kabupaten	Program-Kegiatan	Uraian Program-Kegiatan	Indikasi Kebutuhan PPDT	Volume	Satuan	Lokasi	Tahun- Anggaran	Penanggung Jawab
	Program Ketahanan Sumber Daya Air	Pengembangan jaringan Air Tanah dan Air Baku	Pembangunan Air Baku SA Sungai Wasi Wamena Jayawijaya Tahap I	1	Km	Kab. Jayawijaya	2021	Kementerian Pekerjaan Umum dan Perumahan Rakyat
	Program Perumahan dan Kawasan Permukiman	Pembangunan Rumah Khusus	Masyarakat Daerah Tertinggal Jimmy Aso	6	Unit	Kab. Jayawijaya	2021	Kementerian Pekerjaan Umum dan Perumahan Rakyat
			Masyarakat Daerah Tertinggal Suku Muko-Muko	18	Unit	Kab. Jayawijaya	2021	Kementerian Pekerjaan Umum dan Perumahan Rakyat
			Masyarakat Daerah Tertinggal Suku Silo Sukarno	18	Unit	Kab. Jayawijaya	2021	Kementerian Pekerjaan Umum dan Perumahan Rakyat
	Pengaturan, Penetapan, dan Pengawasan pada Penyediaan dan Pendistribusian BBM dan Kegiatan Usaha Pengangkutan Gas Bumi Melalui Pipa	Supervisi Progres Pembangunan Penyalur BBM Satu Harga	Supervisi Progres Pembangunan Penyalur BBM Satu Harga	1	Lembaga Penyalur	Kab. Jayawijaya	2022	Kementerian Energi dan Sumber Daya Mineral



PRESIDEN
REPUBLIK INDONESIA

- 176 -

Provinsi/ Kabupaten	Program-Kegiatan	Uraian Program-Kegiatan	Indikasi Kebutuhan PPDT	Volume	Satuan	Lokasi	Tahun- Anggaran	Penanggung Jawab
	Kemampuan Keuangan Daerah							
	Fasilitasi penerapan belanja APBD yang berorientasi pada SPM pelayanan dasar	Fasilitasi penerapan belanja APBD yang berorientasi pada SPM pelayanan dasar	Pemberian bantuan sarana-prasarana pemerintahan di perbatasan negara dan pulau-pulau kecil terluar	1	Kabupaten	Kab. Jayawijaya	2021-2024	Kementerian Dalam Negeri
	Pelatihan Aparat Pemerintahan Desa dan Pengurus Lembaga Kemasyarakatan Desa Lingkup Regional	Pelatihan aparat pemerintah desa dan pengurus kelembagaan masyarakat desa	Pelatihan Aparat Pemerintahan Desa dan Pengurus Lembaga Kemasyarakatan Desa Lingkup Regional	1	Kegiatan	Kab. Jayawijaya	2021-2024	Kementerian Dalam Negeri
	Aksesibilitas							
	Infrastruktur Konektivitas Transportasi Udara	Pelayanan Transportasi Udara	Pelayanan Transportasi Udara	4	Kegiatan	Kab. Jayawijaya	2020-2023	Kementerian Perhubungan
	Program Infrastruktur Konektivitas	Pelaksanaan Preservasi dan Peningkatan Kapasitas Jalan Nasional	Pembangunan Jalan Habema - Mugi (MYC Lanjutan)	4	Km	Kab. Jayawijaya	2021	Kementerian Pekerjaan Umum dan Perumahan Rakyat
			Preservasi Jalan Usilimo-Karubaga (Preservasi Pemeliharaan Rutin Jalan)	65	Km	Kab. Jayawijaya	2021	Kementerian Pekerjaan Umum dan Perumahan Rakyat



PRESIDEN
REPUBLIK INDONESIA

- 177 -

Provinsi/ Kabupaten	Program-Kegiatan	Uraian Program-Kegiatan	Indikasi Kebutuhan PPDT	Volume	Satuan	Lokasi	Tahun- Anggaran	Penanggung Jawab
			Preservasi Jalan Usilimo-Karubaga (Preservasi Rekonstruksi, Rehabilitasi Jalan)	4	Km	Kab. Jayawijaya	2021	Kementerian Pekerjaan Umum dan Perumahan Rakyat
			Preservasi Jalan Usilimo-Karubaga (Preservasi Rutin Jembatan)	288	M	Kab. Jayawijaya	2021	Kementerian Pekerjaan Umum dan Perumahan Rakyat
			Preservasi Jalan Wamena - Habema (Preservasi Pemeliharaan Rutin Jalan)	22	Km	Kab. Jayawijaya	2021	Kementerian Pekerjaan Umum dan Perumahan Rakyat
			Preservasi Jalan Wamena - Habema (Preservasi Rekonstruksi, Rehabilitasi Jalan)	14	Km	Kab. Jayawijaya	2021	Kementerian Pekerjaan Umum dan Perumahan Rakyat
	Subsidi transportasi	Subsidi angkutan perintis transportasi udara	Subsidi angkutan transportasi	85	Rute	Distrik Walaik Dan Trikora	2020-2024	Kementerian Perhubungan
Karakteristik Daerah								
	Ketersediaan Akses dan konsumsi Pangan Berkualitas	Ketersediaan Akses dan konsumsi Pangan Berkualitas	Penyediaan sarana peralatan produksi dan pascapanen di daerah tertinggal rawan pangan	1	Kabupaten	Daerah Rawan Pangan	2021	Kementerian Pertanian



PRESIDEN
REPUBLIK INDONESIA

- 178 -

Provinsi/ Kabupaten	Program-Kegiatan	Uraian Program-Kegiatan	Indikasi Kebutuhan PPDT	Volume	Satuan	Lokasi	Tahun- Anggaran	Penanggung Jawab
	Program Pengelolaan Hutan Berkelanjutan	Pengukuhan dan Penatagunaan Kawasan Hutan	Pelepasan Kawasan Hutan untuk TORA	6.795	Ha	Kab. Jayawijaya	2020-2024	Kementerian Lingkungan Hidup dan Kehutanan
		Pengelolaan Kawasan Konservasi	Pengelolaan sumber daya hutan dan lingkungan hidup secara berkelanjutan	125	Desa	Kab. Jayawijaya	2021-2024	Kementerian Lingkungan Hidup dan Kehutanan
			Pengelolaan Kawasan Konservasi bersama masyarakat desa di sekitar kawasan konservasi	5	Kegiatan	Kab. Jayawijaya	2021-2024	Kementerian Lingkungan Hidup dan Kehutanan
	Pencarian dan Pertolongan pada Kecelakaan dan Bencana - Pembinaan Potensi SAR	Fasilitasi dan pembinaan masyarakat/pelatihan teknis potensi SAR	Fasilitasi dan pembinaan masyarakat/pelatihan teknis potensi SAR	50	Orang	Distrik Wamena	2021	Badan Nasional Pencarian dan Pertolongan (Basarnas)
	Bantuan Peningkatan Nilai Tambah Prukades di daerah tertinggal	Bantuan Peningkatan Nilai Tambah Prukades di daerah tertinggal	Penyediaan sarana peralatan produksi dan pascapanen di daerah tertinggal rawan pangan	1	Kabupaten	Daerah Rawan Pangan	2021-2024	Kementerian Desa PDTT



PRESIDEN
REPUBLIK INDONESIA

- 179 -

Provinsi/ Kabupaten	Program-Kegiatan	Uraian Program-Kegiatan	Indikasi Kebutuhan PPDT	Volume	Satuan	Lokasi	Tahun- Anggaran	Penanggung Jawab
Nabire	Perekonomian Masyarakat							
	BUM Desa yang dikembangkan untuk memenuhi kebutuhan desa	BUM Desa yang dikembangkan untuk memenuhi kebutuhan desa	BUM Desa yang dikembangkan untuk mendukung Produk Unggulan Desa	10	Desa	Kab. Nabire	2021-2024	Kementerian Desa PDPT
			Usaha Ekonomi Desa yang dikembangkan yang terintegrasi dengan BUM Desa	5	Kegiatan	Kab. Nabire	2021-2024	Kementerian Desa PDPT
	Fasilitasi dan Pembinaan Industri	Fasilitasi dan Pembinaan Industri	Wirausaha industri pangan, barang dari kayu, dan furnitur yang telah mendapatkan pelatihan kewirausahaan dan teknis produksi, bantuan <i>start up capital</i>	9	IKM	Kab. Nabire	2021-2024	Kementerian Perindustrian
	Ketersediaan Akses dan konsumsi Pangan Berkualitas	Ketersediaan Akses dan konsumsi Pangan Berkualitas	Pembangunan sentra produksi unggulan lokal	5	Kegiatan	Kab. Nabire	2021	Kementerian Pertanian
			Pengembangan agrowisata (gapura, gazebo, titian, papan informasi, toilet)	1	Lokasi	Distrik Teluk Kimi	2021	Kementerian Pertanian
			Pengolahan hasil sagu	6	Kegiatan	Kab. Nabire	2021	Kementerian Pertanian
			Transformasi Ekonomi Kampung Terpadu (TEKAD)	5	Kegiatan	Kab. Nabire	2021	Kementerian Pertanian



PRESIDEN
REPUBLIK INDONESIA

- 180 -

Provinsi/ Kabupaten	Program-Kegiatan	Uraian Program-Kegiatan	Indikasi Kebutuhan PPDT	Volume	Satuan	Lokasi	Tahun- Anggaran	Penanggung Jawab
	Pengembangan Literasi Digital bagi masyarakat	Fasilitasi dan Pembinaan Masyarakat/Literasi Digital	Literasi digital pemasaran Produk Unggulan Daerah Tertinggal	100	Kegiatan	Kab. Nabire	2020-2024	Kementerian Komunikasi dan Informatika
			Sosialisasi kepada masyarakat terkait penggunaan aplikasi berbasis IoT mendukung sektor pertanian, perikanan, perdagangan dan investasi, kesehatan, dan pendidikan.	100	Kegiatan	Kab. Nabire	2020-2024	Kementerian Komunikasi dan Informatika
	Peningkatan Penggunaan dan Pemasaran Produk Dalam Negeri	Fasilitasi dan pembinaan UMKM	Literasi digital pemasaran Produk Unggulan Daerah Tertinggal (UMKM)	1	Kabupaten	Kab. Nabire	2022	Kementerian Perdagangan
	Penyelenggaraan Program Sembako	Bantuan keluarga (keluarga yang memperoleh bantuan sosial pangan sembako)	Penyelenggaraan Bantuan Tunai Bersyarat bagi keluarga miskin	68	KPM	Kab. Nabire	2020-2024	Kementerian Sosial
	Program Pengelolaan Perikanan dan Kelautan	Pengembangan Perikanan Tangkap dan Budi Daya	Bantuan alat penangkapan ikan	1	Kabupaten	Kab. Nabire	2021-2024	Kementerian Kelautan dan Perikanan
Bioflok			1	Kabupaten	Kab. Nabire	2021-2024	Kementerian Kelautan dan Perikanan	



PRESIDEN
REPUBLIK INDONESIA

- 181 -

Provinsi/ Kabupaten	Program-Kegiatan	Uraian Program-Kegiatan	Indikasi Kebutuhan PPDT	Volume	Satuan	Lokasi	Tahun- Anggaran	Penanggung Jawab
			Premi Asuransi Nelayan	1	Kabupaten	Kab. Nabire	2021- 2024	Kementerian Kelautan dan Perikanan
	Riset dan Inovasi IPTEK	Riset dan Inovasi IPTEK	Fasilitasi <i>Smart Farming</i> dalam rangka peningkatan produktivitas komoditi unggulan dan implementasi pertanian presisi di daerah tertinggal (<i>Drone sprayer, drone surveillance, soil and weather sensor, early warning system</i> dan lainnya)	5	Kegiatan	Kab. Nabire	2021	Kementerian Pertanian
	<i>Smart Farming 4.0</i> (Penciptaan ekosistem) dan duta petani muda	<i>Smart Farming 4.0</i> (Penciptaan ekosistem) dan duta petani muda	Fasilitasi <i>Smart Farming</i> dalam rangka peningkatan produktivitas komoditi unggulan dan implementasi pertanian presisi di daerah tertinggal (<i>Drone sprayer, drone surveillance, soil and weather sensor, early warning system</i> dan lainnya)	5	Kegiatan	Kab. Nabire	2021- 2024	Kementerian Desa PDPT
	Bantuan Peningkatan Nilai Tambah Prukades di daerah tertinggal	Bantuan Peningkatan Nilai Tambah Prukades di daerah tertinggal	Bantuan Peningkatan Nilai Tambah Prukades di daerah tertinggal	3	Lokasi	Kab. Nabire	2021- 2024	Kementerian Desa PDPT



PRESIDEN
REPUBLIK INDONESIA

- 182 -

Provinsi/ Kabupaten	Program-Kegiatan	Uraian Program-Kegiatan	Indikasi Kebutuhan PPDT	Volume	Satuan	Lokasi	Tahun- Anggaran	Penanggung Jawab	
			Pembangunan sentra produksi unggulan lokal	5	Kegiatan	Kab. Nabire	2021-2024	Kementerian Desa PDDT	
			Pengolahan hasil sagu	5	Kegiatan	Kab. Nabire	2021-2024	Kementerian Desa PDDT	
			Pengolahan pascapanen (jeruk)	5	Kegiatan	Distrik Nabire Barat, Distrik Teluk Kimi, Distrik Wanggar, dan Distrik Nabire	2021-2024	Kementerian Desa PDDT	
	Sumber Daya Manusia								
	Kesehatan Masyarakat	Pelatihan Bidang Pendidikan tentang pertumbuhan bayi dan anak serta pembinaan gizi masyarakat	Penanganan <i>stunting</i>	1	Kabupaten	Kab. Nabire	2020-2024	Kementerian Kesehatan	
									Sarana Bidang Kesehatan Fasilitasi dan Pembinaan Kelompok Masyarakat
	Program Bangga Kencana	Pelayanan KB di Wilayah Khusus	Pelayanan KB di Wilayah Khusus	30,21	Persen	Kab. Nabire	2020-2024	BKKBN	



PRESIDEN
REPUBLIK INDONESIA

- 183 -

Provinsi/ Kabupaten	Program-Kegiatan	Uraian Program-Kegiatan	Indikasi Kebutuhan PPDT	Volume	Satuan	Lokasi	Tahun- Anggaran	Penanggung Jawab
	Program Kualitas Pengajaran dan Pembelajaran	Peningkatan Mutu dan Relevansi Pendidikan Agama Buddha	Pembinaan Sekolah	4	Orang	Distrik Nabire Barat dan Distrik Uwapa	2021	Kementerian Agama
	Program Pendidikan dan Pelatihan Vokasi	Pendidikan dan pelatihan vokasi (penyuluhan kepada masyarakat)	Penyuluh/Pelatihan Kelompok Pelaku Utama	1	Kabupaten	Kab. Nabire	2021-2024	Kementerian Kelautan dan Perikanan
Sarana dan Prasarana								
	Penyediaan dan Pengelolaan Infrastruktur Telekomunikasi dan Informasi	Sarana Pengembangan Kawasan/Akses Internet	Layanan Akses Internet	1	Kabupaten	Kab. Nabire	2020-2024	Kementerian Komunikasi dan Informatika
		Sarana Pengembangan Kawasan/BTS/Lastmile	Penyediaan BTS 4G (4.0) di daerah yang <i>blankspot</i> di daerah tertinggal	46	Paket	Distrik Dipa, Distrik Makimi, Distrik Menou, Distrik Kepulauan Moora, Distrik Siriwo, Distrik Teluk Umar, Distrik Uwapa,	2021	Kementerian Komunikasi dan Informatika



PRESIDEN
REPUBLIK INDONESIA

- 184 -

Provinsi/ Kabupaten	Program-Kegiatan	Uraian Program-Kegiatan	Indikasi Kebutuhan PPDT	Volume	Satuan	Lokasi	Tahun- Anggaran	Penanggung Jawab
						Distrik Wapoga, Distrik Yaro, Distrik Yaur, Distrik Napan, dan Distrik Uwapa		
	Penyediaan Tenaga Listrik	Penyediaan Tenaga Listrik	Penyediaan jaringan elektrifikasi	1	Kabupaten	Kab. Nabire	2022	Kementerian Energi dan Sumber Daya Mineral
	Program Ketahanan Sumber Daya Air	Pengembangan jaringan Air Tanah dan Air Baku	Rehabilitasi Jaringan Air Baku Kabupaten Nabire	1	Km	Kab. Nabire	2021	Kementerian Pekerjaan Umum dan Perumahan Rakyat
		Pengembangan jaringan irigasi permukaan, rawa, dan non-padi (hanya irigasi primer)	Pembangunan Bendung Wanggar DI Wanggar 3200 Ha Kabupaten Nabire Tahap III	1	Bendung	Kab. Nabire	2021	Kementerian Pekerjaan Umum dan Perumahan Rakyat
			Pembangunan Saluran Primer, Sekunder dan Tersier BKI 10 - BKI.11.1 DI. Kalibumi Kiri Kabupaten Nabire	2	Km	Kab. Nabire	2021	Kementerian Pekerjaan Umum dan Perumahan Rakyat



PRESIDEN
REPUBLIK INDONESIA

- 185 -

Provinsi/ Kabupaten	Program-Kegiatan	Uraian Program-Kegiatan	Indikasi Kebutuhan PPDT	Volume	Satuan	Lokasi	Tahun- Anggaran	Penanggung Jawab
	Program Pengelolaan Perikanan dan Kelautan	Logistik Hasil Kelautan dan Perikanan	Pembangunan Sarana dan Prasarana KP	1	Kabupaten	Kab. Nabire	2021-2024	Kementerian Kelautan dan Perikanan
	Program Perumahan dan Kawasan Permukiman	Pembangunan Rumah Khusus	Masyarakat daerah tertinggal di Kampung Waharia Distrik Teluk Kimi	30	Unit	Kab. Nabire	2021	Kementerian Pekerjaan Umum dan Perumahan Rakyat
Kemampuan Keuangan Daerah								
	Fasilitasi penerapan belanja APBD yang berorientasi pada SPM pelayanan dasar	Fasilitasi penerapan belanja APBD yang berorientasi pada SPM pelayanan dasar	Pemberian bantuan sarana-prasarana pemerintahan di perbatasan negara dan pulau-pulau kecil terluar	1	Kabupaten	Kab. Nabire	2021-2024	Kementerian Dalam Negeri
	Fasilitasi peningkatan pajak daerah dan retribusi daerah	Evaluasi rancangan peraturan daerah mengenai pajak dan retribusi	Fasilitasi peningkatan pajak daerah dan retribusi daerah	1	Kabupaten	Kab. Nabire	2021-2024	Kementerian Dalam Negeri
	Pelatihan Aparat Pemerintahan Desa dan Pengurus Lembaga Kemasyarakatan Desa Lingkup Regional	Pelatihan aparat pemerintah desa dan pengurus kelembagaan masyarakat desa	Pelatihan Aparat Pemerintahan Desa dan Pengurus Lembaga Kemasyarakatan Desa Lingkup Regional	1	Kegiatan	Kab. Nabire	2021-2024	Kementerian Dalam Negeri



PRESIDEN
REPUBLIK INDONESIA

- 186 -

Provinsi/ Kabupaten	Program-Kegiatan	Uraian Program-Kegiatan	Indikasi Kebutuhan PPDT	Volume	Satuan	Lokasi	Tahun- Anggaran	Penanggung Jawab
	Aksesibilitas							
	Fasilitasi pembangunan peningkatan jalan desa strategis	Fasilitasi pembangunan peningkatan jalan desa strategis	Peningkatan jalan strategis yang dibangun/ditingkatkan di daerah tertinggal dalam rangka mendukung destinasi wisata baru (Pembangunan Jalan strategis)	20	Km	Distrik Makimi	2021-2024	Kementerian Desa PDDT
	Infrastruktur Konektivitas Transportasi Udara	Pelayanan transportasi udara	Pelayanan transportasi udara	50	Rute	Kab. Nabire	2020-2024	Kementerian Perhubungan
		Prasarana Bidang Konektivitas Udara	Prasarana Bidang Konektivitas Udara	3	Kegiatan	Kab. Nabire	2020-2022	Kementerian Perhubungan
	Program Infrastruktur Konektivitas	Pelaksanaan Preservasi dan Peningkatan Kapasitas Jalan Nasional	<i>Holdering Jalan Kimibay - Legare</i>	11	Km	Kab. Nabire	2021	Kementerian Pekerjaan Umum dan Perumahan Rakyat
			Pembangunan Jalan Wanggar-Kwatisore-Kamp. Muri (Bts. Provinsi Papua Barat)	8	Km	Kab. Nabire	2021	Kementerian Pekerjaan Umum dan Perumahan Rakyat



PRESIDEN
REPUBLIK INDONESIA

- 187 -

Provinsi/ Kabupaten	Program-Kegiatan	Uraian Program-Kegiatan	Indikasi Kebutuhan PPDT	Volume	Satuan	Lokasi	Tahun- Anggaran	Penanggung Jawab
			Pemeliharaan Berkala Jembatan Ruas Moanemani-Bedudipa	519	M	Kab. Nabire	2021	Kementerian Pekerjaan Umum dan Perumahan Rakyat
			Pemeliharaan Rutin Jalan Kimibay - Legare	11	Km	Kab. Nabire	2021	Kementerian Pekerjaan Umum dan Perumahan Rakyat
			Pemeliharaan Rutin Jembatan Kimibay - Legare	567	M	Kab. Nabire	2021	Kementerian Pekerjaan Umum dan Perumahan Rakyat
			Pemeliharaan Rutin Kondisi Kimibay - Legare	27	Km	Kab. Nabire	2021	Kementerian Pekerjaan Umum dan Perumahan Rakyat
			Preservasi Jalan Bedudipa-Bts. Kota Nabire (Preservasi Pemeliharaan Rutin Jalan)	90	Km	Kab. Nabire	2021	Kementerian Pekerjaan Umum dan Perumahan Rakyat



PRESIDEN
REPUBLIK INDONESIA

- 188 -

Provinsi/ Kabupaten	Program-Kegiatan	Uraian Program-Kegiatan	Indikasi Kebutuhan PPDT	Volume	Satuan	Lokasi	Tahun- Anggaran	Penanggung Jawab
			Preservasi Jalan Bedudipa-Bts. Kota Nabire (Preservasi Rekonstruksi, Rehabilitasi Jalan)	1	Kabupaten	Kab. Nabire	2021	Kementerian Pekerjaan Umum dan Perumahan Rakyat
			Preservasi Jalan Bedudipa-Bts. Kota Nabire (Preservasi Rekonstruksi, Rehabilitasi Jalan)	2	Km	Kab. Nabire	2021	Kementerian Pekerjaan Umum dan Perumahan Rakyat
			Preservasi Jalan Bedudipa-Bts. Kota Nabire (Preservasi Rutin Jembatan)	1.036	M	Kab. Nabire	2021	Kementerian Pekerjaan Umum dan Perumahan Rakyat
			Preservasi Jalan Bts. Kota Nabire-Kimibay (Preservasi Pemeliharaan Rutin Jalan)	17	Km	Kab. Nabire	2021	Kementerian Pekerjaan Umum dan Perumahan Rakyat
			Preservasi Jalan Bts. Kota Nabire-Kimibay (Preservasi Rutin Jembatan)	494	M	Kab. Nabire	2021	Kementerian Pekerjaan Umum dan Perumahan Rakyat
			Preservasi Jalan Kota Nabire (Preservasi Pemeliharaan Rutin Jalan)	14	Km	Kab. Nabire	2021	Kementerian Pekerjaan Umum dan Perumahan Rakyat



PRESIDEN
REPUBLIK INDONESIA

- 189 -

Provinsi/ Kabupaten	Program-Kegiatan	Uraian Program-Kegiatan	Indikasi Kebutuhan PPDT	Volume	Satuan	Lokasi	Tahun- Anggaran	Penanggung Jawab
			Preservasi Jalan Kota Nabire (Preservasi Rutin Jembatan)	267	M	Kab. Nabire	2021	Kementerian Pekerjaan Umum dan Perumahan Rakyat
			Preservasi Jalan Moanemani- Bedudipa (Preservasi Pemeliharaan Rutin Jalan)	98	Km	Kab. Nabire	2021	Kementerian Pekerjaan Umum dan Perumahan Rakyat
			Preservasi Jalan Moanemani- Bedudipa (Preservasi Rutin Jembatan)	664	M	Kab. Nabire	2021	Kementerian Pekerjaan Umum dan Perumahan Rakyat
			Preservasi Jalan Nabire- Wanggar-Kwatisore (Bts. Provinsi Papua Barat) (Preservasi Pemeliharaan Rutin Jalan)	104	Km	Kab. Nabire	2021	Kementerian Pekerjaan Umum dan Perumahan Rakyat
			Preservasi Jalan Nabire- Wanggar-Kwatisore (Bts. Provinsi Papua Barat) (Preservasi Rekonstruksi, Rehabilitasi Jalan)	1	Kabupaten	Kab. Nabire	2021	Kementerian Pekerjaan Umum dan Perumahan Rakyat



PRESIDEN
REPUBLIK INDONESIA

- 190 -

Provinsi/ Kabupaten	Program-Kegiatan	Uraian Program-Kegiatan	Indikasi Kebutuhan PPDT	Volume	Satuan	Lokasi	Tahun- Anggaran	Penanggung Jawab
			Preservasi Jalan Nabire- Wanggar-Kwatisore (Bts. Provinsi Papua Barat) (Preservasi Rutin Jembatan)	1.136	M	Kab. Nabire	2021	Kementerian Pekerjaan Umum dan Perumahan Rakyat
Paniai	Perekonomian Masyarakat							
	BUM Desa yang dikembangkan untuk memenuhi kebutuhan desa	BUM Desa yang dikembangkan untuk memenuhi kebutuhan desa	BUM Desa yang dikembangkan untuk mendukung Produk Unggulan Desa	10	Desa	Kab. Paniai	2022	Kementerian Desa PDTT
			Usaha Ekonomi Desa yang dikembangkan yang terintegrasi dengan BUM Desa	5	Kegiatan	Kab. Paniai	2022	Kementerian Desa PDTT
Fasilitasi dan Pembinaan Industri	Fasilitasi dan Pembinaan Industri	Wirausaha industri pangan, barang dari kayu, dan furnitur yang telah mendapatkan pelatihan kewirausahaan dan teknis produksi, bantuan <i>start up capital</i>	9	IKM	Kab. Paniai	2023	Kementerian Perindustrian	



PRESIDEN
REPUBLIK INDONESIA

- 191 -

Provinsi/ Kabupaten	Program-Kegiatan	Uraian Program-Kegiatan	Indikasi Kebutuhan PPDT	Volume	Satuan	Lokasi	Tahun- Anggaran	Penanggung Jawab
	Ketersediaan Akses dan konsumsi Pangan Berkualitas	Ketersediaan Akses dan konsumsi Pangan Berkualitas	Pelatihan teknis untuk petani kopi	1	Kabupaten	Kab. Paniai	2021	Kementerian Pertanian
			Peningkatan produksi dan produktivitas komoditi Kopi	10	Lokasi	Distrik Wegee Muka, Distrik Aweida, Distrik Paniai Timur, Distrik Aradide, Distrik Ekadide, Distrik Kebo, Distrik Topiyai, dan Distrik Deiyai Miyo	2021	Kementerian Pertanian
			Penyediaan bibit kopi	1	Kabupaten	Kab. Paniai	2021	Kementerian Pertanian
	Pengembangan Literasi Digital bagi masyarakat	Fasilitasi dan Pembinaan Masyarakat/Literasi Digital	Pelatihan dan pengembangan pemasaran produk ekonomi lokal berbasis ekonomi digital	100	Kegiatan	Kab. Paniai	2020-2024	Kementerian Komunikasi dan Informatika
	Penguatan Kapasitas Usaha	BDG/Usaha Mikro yang Difasilitasi Perluasan Jangkauan Pemasaran Melalui <i>E-Commerce/Online</i>	Perluasan Jangkauan Pemasaran Usaha Mikro Melalui <i>E-Commerce/Online</i>	10	UMKM	Kab. Paniai	2023-2024	Kementerian Koperasi dan UKM



PRESIDEN
REPUBLIK INDONESIA

- 192 -

Provinsi/ Kabupaten	Program-Kegiatan	Uraian Program-Kegiatan	Indikasi Kebutuhan PPDT	Volume	Satuan	Lokasi	Tahun- Anggaran	Penanggung Jawab
	Penyelenggaraan Program Sembako	Bantuan keluarga (keluarga yang memperoleh bantuan sosial pangan sembako)	Penyelenggaraan Bantuan Tunai Bersyarat bagi keluarga miskin	18	KPM	Kab. Paniai	2020-2024	Kementerian Sosial
	Program Pengelolaan Perikanan dan Kelautan	Pemasaran hasil kelautan dan perikanan	Sentra kuliner	1	Kabupaten	Kab. Paniai	2021-2024	Kementerian Kelautan dan Perikanan
		Pengembangan Perikanan Tangkap dan Budi Daya	Premi Asuransi Nelayan	1	Kabupaten	Kab. Paniai	2021-2024	Kementerian Kelautan dan Perikanan
	Riset dan Inovasi IPTEK	Riset dan Inovasi IPTEK	Fasilitasi <i>Smart Farming</i> dalam rangka peningkatan produktivitas komoditi unggulan dan implementasi pertanian presisi di daerah tertinggal (<i>Drone sprayer, drone surveillance, soil and weather sensor, early warning system</i> dan lainnya)	5	Kegiatan	Kab. Paniai	2021	Kementerian Pertanian



PRESIDEN
REPUBLIK INDONESIA

- 193 -

Provinsi/ Kabupaten	Program-Kegiatan	Uraian Program-Kegiatan	Indikasi Kebutuhan PPDT	Volume	Satuan	Lokasi	Tahun- Anggaran	Penanggung Jawab
	Bantuan Peningkatan Nilai Tambah Prukades di daerah tertinggal	Bantuan Peningkatan Nilai Tambah Prukades di daerah tertinggal	Bantuan Peningkatan Nilai Tambah Prukades di daerah tertinggal	3	Lokasi	Kab. Paniai	2021-2024	Kementerian Desa PDPT
			Pengolahan produk unggulan (peningkatan proses pascapanen) (kopi)	5	Kegiatan	Kab. Paniai	2021	Kementerian Desa PDPT
	Sumber Daya Manusia							
	Insentif dan Tunjangan Profesi Guru PAK	Insentif Guru PAK Non-PNS	Insentif Guru PAK Non-PNS	13	Orang	Kab. Paniai	2020-2021	Kementerian Agama
		Tunjangan Profesi Guru PAK PNS	Tunjangan Profesi Guru PAK PNS	20	Orang	Kab. Paniai	2020-2021	Kementerian Agama
	Jaminan Kesehatan Nasional	Pelayanan publik kepada masyarakat (penugasan khusus tenaga kesehatan secara individu)	Penyediaan dokter (Nusantara Sehat)	1	Kabupaten	Kab. Paniai	2020-2024	Kementerian Kesehatan
	Kesehatan Masyarakat	Pembinaan Gizi Masyarakat	Konvergensi pencegahan <i>stunting</i> di desa	1	Kabupaten	Kab. Paniai	2020-2024	Kementerian Kesehatan
		Sarana Bidang Kesehatan Fasilitasi dan Pembinaan Kelompok Masyarakat	Usaha kesehatan berbasis masyarakat	1	Kabupaten	Kab. Paniai	2020-2024	Kementerian Kesehatan



PRESIDEN
REPUBLIK INDONESIA

- 194 -

Provinsi/ Kabupaten	Program-Kegiatan	Uraian Program-Kegiatan	Indikasi Kebutuhan PPDT	Volume	Satuan	Lokasi	Tahun- Anggaran	Penanggung Jawab
	Pembayaran Tunjangan Profesi Guru PAI PNS pada Sekolah Umum	Pembayaran Tunjangan Profesi Guru PAI PNS pada Sekolah Umum	Pembayaran Tunjangan Profesi Guru PAI PNS pada Sekolah Umum	5	Kegiatan	Kab. Paniai	2020-2021	Kementerian Agama
	Program Bangga Kencana	Pelayanan KB di Wilayah Khusus	Pelayanan KB di Wilayah Khusus	8,12	Persen	Kab. Paniai	2020-2024	BKKBN
	Program Bimas Kristen	Tunjangan Penyuluh Agama Kristen Non-PNS	Tunjangan Penyuluh Agama Kristen Non-PNS	60	Orang	Kab. Paniai	2020-2021	Kementerian Agama
	Sarana dan Prasarana							
	Pendistribusian jenis BBM Tertentu dan BBM Khusus	Pendistribusian jenis BBM Tertentu dan BBM Khusus	Pendistribusian jenis BBM Tertentu dan BBM Khusus	1	Kabupaten	Kab. Paniai	2020-2024	Kementerian Energi dan Sumber Daya Mineral
	Penyediaan dan Pengelolaan Infrastruktur Telekomunikasi dan Informasi	Sarana Pengembangan Kawasan/Akses Internet	Layanan Akses Internet	1	Kabupaten	Kab. Paniai	2020-2024	Kementerian Komunikasi dan Informatika



PRESIDEN
REPUBLIK INDONESIA

- 195 -

Provinsi/ Kabupaten	Program-Kegiatan	Uraian Program-Kegiatan	Indikasi Kebutuhan PPDT	Volume	Satuan	Lokasi	Tahun- Anggaran	Penanggung Jawab
		Sarana Pengembangan Kawasan/BTS/Lastmile	Penyediaan BTS 4G (4.0) di daerah yang <i>blankspot</i> di daerah tertinggal	212	Paket	Distrik Aradide, Distrik Aweida, Distrik Baya Biru, Distrik Bibida, Distrik Bogobaida, Distrik Deiyai Miyo, Distrik Dogomo, Distrik Duma Dama, Distrik Ekadide, Distrik Fajar Timur, Distrik Kebo, Distrik Muye, Distrik Nakama, Distrik Panai Barat, Distrik Panai Timur, Distrik Pugodagi, Distrik Siriwo, Distrik Teluk Deya, Distrik Topiyai,	2022	Kementerian Komunikasi dan Informatika



PRESIDEN
REPUBLIK INDONESIA

- 196 -

Provinsi/ Kabupaten	Program-Kegiatan	Uraian Program-Kegiatan	Indikasi Kebutuhan PPDT	Volume	Satuan	Lokasi	Tahun- Anggaran	Penanggung Jawab
						Distrik Wegee Bino, Distrik Wegee Muka, Distrik Yagai, Distrik Yatamo, dan Distrik Youtadi		
	Program Pengelolaan Perikanan dan Kelautan	Logistik Hasil Kelautan dan Perikanan	Pembangunan Sarana dan Prasarana KP	1	Kabupaten	Kab. Paniai	2021-2024	Kementerian Kelautan dan Perikanan
			<i>Portable Cold Storage</i>	1	Kabupaten	Kab. Paniai	2021-2024	Kementerian Kelautan dan Perikanan
	Pengaturan, Penetapan, dan Pengawasan pada Penyediaan dan Pendistribusian BBM dan Kegiatan Usaha Pengangkutan Gas Bumi Melalui Pipa	Supervisi Progres Pembangunan Penyalur BBM Satu Harga	Supervisi Progres Pembangunan Penyalur BBM Satu Harga	2	Lembaga Penyalur	Kab. Paniai	2020-2024	Kementerian Energi dan Sumber Daya Mineral



PRESIDEN
REPUBLIK INDONESIA

- 197 -

Provinsi/ Kabupaten	Program-Kegiatan	Uraian Program-Kegiatan	Indikasi Kebutuhan PPDT	Volume	Satuan	Lokasi	Tahun- Anggaran	Penanggung Jawab
	Kemampuan Keuangan Daerah							
	Fasilitasi penerapan belanja APBD yang berorientasi pada SPM pelayanan dasar	Fasilitasi penerapan belanja APBD yang berorientasi pada SPM pelayanan dasar	Pemberian bantuan sarana-prasarana pemerintahan di perbatasan negara dan pulau-pulau kecil terluar	1	Kabupaten	Kab. Paniai	2021-2024	Kementerian Dalam Negeri
	Fasilitasi peningkatan pajak daerah dan retribusi daerah	Evaluasi rancangan peraturan daerah mengenai pajak dan retribusi	Fasilitasi peningkatan pajak daerah dan retribusi daerah	1	Kabupaten	Kab. Paniai	2021-2024	Kementerian Dalam Negeri
	Pelatihan Aparat Pemerintahan Desa dan Pengurus Lembaga Kemasyarakatan Desa Lingkup Regional	Pelatihan aparat pemerintah desa dan pengurus kelembagaan masyarakat desa	Pelatihan Aparat Pemerintahan Desa dan Pengurus Lembaga Kemasyarakatan Desa Lingkup Regional	1	Kegiatan	Kab. Paniai	2021-2024	Kementerian Dalam Negeri
	Aksesibilitas							
	Program Infrastruktur Konektivitas	Pelaksanaan Preservasi dan Peningkatan Kapasitas Jalan Nasional	Pembangunan Jalan Ruas Enarotali - Sugapa (Peningkatan Struktur)	7	Km	Kab. Paniai	2021	Kementerian Pekerjaan Umum dan Perumahan Rakyat



PRESIDEN
REPUBLIK INDONESIA

- 198 -

Provinsi/ Kabupaten	Program-Kegiatan	Uraian Program-Kegiatan	Indikasi Kebutuhan PPDT	Volume	Satuan	Lokasi	Tahun- Anggaran	Penanggung Jawab
			Pembangunan Jalan Ruas Enarotali - Sugapa (Danau Enarotali) MYC	2	Km	Kab. Paniai	2021	Kementerian Pekerjaan Umum dan Perumahan Rakyat
			Pemeliharaan Rutin Transisi Enarotali - Wagete (013)	1	Kabupaten	Kab. Paniai	2021	Kementerian Pekerjaan Umum dan Perumahan Rakyat
			Preservasi Jalan Enarotali-Wagete (013) (Preservasi Jembatan)	75	M	Kab. Paniai	2021	Kementerian Pekerjaan Umum dan Perumahan Rakyat
			Preservasi Jalan Enarotali-Wagete (013) (Preservasi Pemeliharaan Rutin Jalan)	30	Km	Kab. Paniai	2021	Kementerian Pekerjaan Umum dan Perumahan Rakyat
			Preservasi Jalan Enarotali-Wagete (013) (Preservasi Rekonstruksi, Rehabilitasi Jalan)	1	Km	Kab. Paniai	2021	Kementerian Pekerjaan Umum dan Perumahan Rakyat
			Preservasi Jalan Enarotali-Wagete (013) (Preservasi Rutin Jembatan)	199	M	Kab. Paniai	2021	Kementerian Pekerjaan Umum dan Perumahan Rakyat



PRESIDEN
REPUBLIK INDONESIA

- 199 -

Provinsi/ Kabupaten	Program-Kegiatan	Uraian Program-Kegiatan	Indikasi Kebutuhan PPDT	Volume	Satuan	Lokasi	Tahun- Anggaran	Penanggung Jawab
	Karakteristik Daerah							
	Ketersediaan Akses dan konsumsi Pangan Berkualitas	Ketersediaan Akses dan konsumsi Pangan Berkualitas	Peningkatan kapasitas berbasis keterampilan dan kewirausahaan dalam mendukung diversifikasi pangan di daerah tertinggal	1	Kabupaten	Daerah Rawan Pangan	2021	Kementerian Pertanian
Puncak Jaya	Perekonomian Masyarakat							
	BUM Desa yang dikembangkan untuk memenuhi kebutuhan desa	BUM Desa yang dikembangkan untuk memenuhi kebutuhan desa	BUM Desa yang dikembangkan untuk mendukung Produk Unggulan Desa	10	Desa	Kab. Puncak Jaya	2021-2024	Kementerian Desa PDTT
Pembukaan akses pemodal nonperbankan untuk BUM Desa dan pelaku UMKM			1	Kabupaten	Kab. Puncak Jaya	2021-2024	Kementerian Desa PDTT	
Usaha Ekonomi Desa yang dikembangkan yang terintegrasi dengan BUM Desa			5	Kegiatan	Kab. Puncak Jaya	2021-2024	Kementerian Desa PDTT	
	Fasilitasi dan Pembinaan Industri	Fasilitasi dan Pembinaan Industri	Penyediaan Alat Pascapanen Produk Unggulan di wilayah 3T dan perbatasan (buah merah)	5	Kegiatan	Distrik Muara, Distrik Yambi, dan Distrik Mewoluk, Dan Distrik Yamo	2021-2024	Kementerian Perindustrian



PRESIDEN
REPUBLIK INDONESIA

- 200 -

Provinsi/ Kabupaten	Program-Kegiatan	Uraian Program-Kegiatan	Indikasi Kebutuhan PPDT	Volume	Satuan	Lokasi	Tahun- Anggaran	Penanggung Jawab
			Penyediaan Alat Pascapanen Produk Unggulan di wilayah 3T dan perbatasan (kopi)	5	Kegiatan	Distrik Mulia, Distrik Yamo, Distrik Tingginambut, dan Distrik Gurage	2021-2024	Kementerian Perindustrian
			Wirausaha industri pangan, barang dari kayu, dan furnitur yang telah mendapatkan pelatihan kewirausahaan dan teknis produksi, bantuan <i>start up capital</i>	5	IKM	Kab. Puncak Jaya	2021-2024	Kementerian Perindustrian
			Penyediaan Alat Pascapanen Produk Unggulan di wilayah 3T dan perbatasan (ubi jalar, kopi, buah merah, dan nanas duri)	4	Lokasi	Distrik Mulia, Distrik Ilu, Distrik Tingginambut, dan Distrik Yamoneri	2021-2024	Kementerian Perindustrian
	Pengembangan Literasi Digital bagi masyarakat	Fasilitasi dan Pembinaan Masyarakat/Literasi Digital	Pelatihan dan pengembangan pemasaran produk ekonomi lokal berbasis ekonomi digital	100	Kegiatan	Kab. Puncak Jaya	2020-2024	Kementerian Komunikasi dan Informatika



PRESIDEN
REPUBLIK INDONESIA

- 201 -

Provinsi/ Kabupaten	Program-Kegiatan	Uraian Program-Kegiatan	Indikasi Kebutuhan PPDT	Volume	Satuan	Lokasi	Tahun- Anggaran	Penanggung Jawab
			Sosialisasi kepada masyarakat terkait penggunaan aplikasi berbasis IoT mendukung sektor pertanian, perikanan, perdagangan dan investasi, kesehatan, dan pendidikan.	100	Kegiatan	Kab. Puncak Jaya	2020- 2024	Kementerian Komunikasi dan Informatika
	Penguatan Kapasitas Usaha	BDG/Usaha Mikro yang Difasilitasi Perluasan Jangkauan Pemasaran Melalui <i>E-Commerce/ Online</i>	Perluasan Jangkauan Pemasaran Usaha Mikro Melalui <i>E-Commerce/ Online</i>	10	UMKM	Kab. Puncak Jaya	2023- 2024	Kementerian Koperasi dan UKM
	Peningkatan Penggunaan dan Pemasaran Produk Dalam Negeri	Fasilitasi dan pembinaan UMKM	Peningkatan kewirausahaan dan fasilitasi pemasaran	1	Kabupaten	Kab. Puncak Jaya	2022	Kementerian Perdagangan
	Riset dan Inovasi IPTEK	Riset dan Inovasi IPTEK	Fasilitasi <i>Smart Farming</i> dalam rangka peningkatan produktivitas komoditi unggulan dan implementasi pertanian presisi di daerah tertinggal (<i>Drone sprayer, drone surveillance, soil and weather sensor, early warning system</i> dan lainnya)	5	Kegiatan	Kab. Puncak Jaya	2021	Kementerian Pertanian



PRESIDEN
REPUBLIK INDONESIA

- 202 -

Provinsi/ Kabupaten	Program-Kegiatan	Uraian Program-Kegiatan	Indikasi Kebutuhan PPDT	Volume	Satuan	Lokasi	Tahun- Anggaran	Penanggung Jawab
	Bantuan Peningkatan Nilai Tambah Prukades di daerah tertinggal	Bantuan Peningkatan Nilai Tambah Prukades di daerah tertinggal	Bantuan Peningkatan Nilai Tambah Prukades di daerah tertinggal	3	Lokasi	Kab. Puncak Jaya	2021-2024	Kementerian Desa PDTT
			Peningkatan kerja sama dengan <i>offtaker</i> untuk pemasaran produk	1	Kabupaten	Kab. Puncak Jaya	2021-2024	Kementerian Desa PDTT
	Sumber Daya Manusia							
	Insentif dan Tunjangan Profesi Guru PAK	Tunjangan Profesi Guru PAK PNS	Tunjangan Profesi Guru PAK PNS	1	Orang	Kab. Puncak Jaya	2021	Kementerian Agama
	Kesehatan Masyarakat	Pembinaan Gizi Masyarakat	Konvergensi pencegahan <i>stunting</i> di desa	1	Kabupaten	Kab. Puncak Jaya	2020-2024	Kementerian Kesehatan
		Sarana Bidang Kesehatan Fasilitasi dan Pembinaan Kelompok Masyarakat	Usaha kesehatan berbasis masyarakat	1	Kabupaten	Kab. Puncak Jaya	2020-2024	Kementerian Kesehatan
	Peningkatan Kualitas SDM	DAA/UKM yang ditingkatkan kompetensinya melalui penguatan kapasitas yang terstandar	Pelatihan <i>Vocational</i>	30	Orang	Kab. Puncak Jaya	2023-2024	Kementerian Koperasi dan UKM



PRESIDEN
REPUBLIK INDONESIA

- 203 -

Provinsi/ Kabupaten	Program-Kegiatan	Uraian Program-Kegiatan	Indikasi Kebutuhan PPDT	Volume	Satuan	Lokasi	Tahun- Anggaran	Penanggung Jawab
	Program PAUD Wajar 12 tahun	PAUD Wajar 12 tahun	Pemberian Beasiswa Afirmasi untuk menempuh pendidikan menengah (ADEM)	5	Kegiatan	Kab. Puncak Jaya	2021	Kementerian Pendidikan, Kebudayaan, Riset, dan Teknologi
	Program Bangga Kencana	Pelayanan KB di Wilayah Khusus	Pelayanan KB di Wilayah Khusus	9,36	Persen	Kab. Puncak Jaya	2020-2024	BKKBN
	Program Bimas Kristen	Tunjangan Penyuluh Agama Kristen Non-PNS	Tunjangan Penyuluh Agama Kristen Non-PNS	40	Orang	Kab. Puncak Jaya	2020-2021	Kementerian Agama
Sarana dan Prasarana								
	Pendistribusian jenis BBM Tertentu dan BBM Khusus	Pendistribusian jenis BBM Tertentu dan BBM Khusus	Pendistribusian jenis BBM Tertentu dan BBM Khusus	1	Kabupaten	Kab. Puncak Jaya	2020-2024	Kementerian Energi dan Sumber Daya Mineral
	Pengembangan Manajemen Koperasi	QDF/Koperasi yang difasilitasi sistem digitalisasi	Penerapan Manajemen Koperasi Modern	5	Koperasi	Kab. Puncak Jaya	2023-2024	Kementerian Koperasi dan UKM
	Penyediaan dan Pengelolaan Infrastruktur Telekomunikasi dan Informasi	Sarana Pengembangan Kawasan/Akses Internet	Layanan Akses Internet	1	Kabupaten	Kab. Puncak Jaya	2020-2024	Kementerian Komunikasi dan Informatika
			Penyediaan layanan telekomunikasi	1	Kabupaten	Kab. Puncak Jaya	2020-2024	Kementerian Komunikasi dan Informatika



PRESIDEN
REPUBLIK INDONESIA

- 204 -

Provinsi/ Kabupaten	Program-Kegiatan	Uraian Program-Kegiatan	Indikasi Kebutuhan PPDT	Volume	Satuan	Lokasi	Tahun- Anggaran	Penanggung Jawab
		Sarana Pengembangan Kawasan/BTS/Lastmile	Penyediaan BTS 4G (4.0) di daerah yang <i>blankspot</i> di daerah tertinggal	292	Paket	Kab. Puncak Jaya	2022	Kementerian Komunikasi dan Informatika
	Pengaturan, Penetapan, dan Pengawasan pada Penyediaan dan Pendistribusian BBM dan Kegiatan Usaha Pengangkutan Gas Bumi Melalui Pipa	Supervisi Progres Pembangunan Penyalur BBM Satu Harga	Supervisi Progres Pembangunan Penyalur BBM Satu Harga	2	Lembaga Penyalur	Kab. Puncak Jaya	2020-2024	Kementerian Energi dan Sumber Daya Mineral
Kemampuan Keuangan Daerah								
	Bimtek dan pembinaan pengelolaan aset desa	Bimtek dan pembinaan pengelolaan aset desa	Bimtek dan pembinaan pengelolaan aset desa	1	Kabupaten	Kab. Puncak Jaya	2021-2024	Kementerian Dalam Negeri
	Fasilitasi penerapan belanja APBD yang berorientasi pada SPM pelayanan dasar	Fasilitasi penerapan belanja APBD yang berorientasi pada SPM pelayanan dasar	Fasilitasi penerapan belanja APBD yang berorientasi pada SPM pelayanan dasar	1	Kabupaten	Kab. Puncak Jaya	2021-2024	Kementerian Dalam Negeri
	Fasilitasi peningkatan pajak daerah dan retribusi daerah	Evaluasi rancangan peraturan daerah mengenai pajak dan retribusi	Fasilitasi peningkatan pajak daerah dan retribusi daerah	1	Kabupaten	Kab. Puncak Jaya	2021-2024	Kementerian Dalam Negeri



PRESIDEN
REPUBLIK INDONESIA

- 205 -

Provinsi/ Kabupaten	Program-Kegiatan	Uraian Program-Kegiatan	Indikasi Kebutuhan PPDT	Volume	Satuan	Lokasi	Tahun- Anggaran	Penanggung Jawab
	Pelatihan Aparat Pemerintahan Desa dan Pengurus Lembaga Kemasyarakatan Desa Lingkup Regional	Pelatihan aparat pemerintah desa dan pengurus kelembagaan masyarakat desa	Pelatihan Aparat Pemerintahan Desa dan Pengurus Lembaga Kemasyarakatan Desa Lingkup Regional	1	Kegiatan	Kab. Puncak Jaya	2021-2024	Kementerian Dalam Negeri
	Penguatan kelembagaan pemerintah desa (peningkatan kompetensi pemerintah dan pengurus kelembagaan desa)	Penguatan kelembagaan pemerintah desa	Penguatan kelembagaan pemerintah desa	1	Kegiatan	Kab. Puncak Jaya	2021-2024	Kementerian Dalam Negeri
	Aksesibilitas							
	Fasilitasi pembangunan peningkatan jalan desa strategis	Fasilitasi pembangunan peningkatan jalan desa strategis	Pembangunan Jalan nonstatus untuk mendukung kantong produksi komoditas unggulan (kopi dan buah merah)	1	Kabupaten	Distrik Mulia, Distrik Yamo, Distrik Tingginambut, Distrik Gurage, Distrik Muara, Distrik Yambi, dan Distrik Mewoluk	2021-2024	Kementerian Desa PDTT



PRESIDEN
REPUBLIK INDONESIA

- 206 -

Provinsi/ Kabupaten	Program-Kegiatan	Uraian Program-Kegiatan	Indikasi Kebutuhan PPDT	Volume	Satuan	Lokasi	Tahun- Anggaran	Penanggung Jawab
			Peningkatan jalan nonstatus menjadi beraspal sebagai akses menuju kawasan pariwisata (Wisata rohani Bukit Zaitun dan Tugu Roh Kudus)	1	Kabupaten	Distrik Mulia dan Distrik Pagaleme	2021-2024	Kementerian Desa PDTT
	Infrastruktur Konektivitas Transportasi Udara	Pelayanan Transportasi Udara	Pelayanan Transportasi Udara	5	Kegiatan	Kab. Puncak Jaya	2020-2024	Kementerian Perhubungan
	Pembangunan/ Rehabilitasi Sarana-Prasarana Pendidikan	Pembangunan/ Rehabilitasi Sarana-Prasarana Pendidikan	Pembangunan dan penyelenggaraan sekolah berasrama/sekolah satu atap untuk peningkatan aksesibilitas dari desa ke pusat pelayanan pendidikan dasar	109	Desa	Kab. Puncak Jaya	2021-2024	Kementerian Pendidikan, Kebudayaan, Riset, dan Teknologi
	Program Infrastruktur Konektivitas	Pelaksanaan Preservasi dan Peningkatan Kapasitas Jalan Nasional	Peningkatan Struktur Jalan Karubaga-Ilu-Mulia (Preservasi Pemeliharaan Rutin Jalan)	85	Km	Kab. Paniai	2021	Kementerian Pekerjaan Umum dan Perumahan Rakyat
			Peningkatan Struktur Jalan Karubaga-Ilu-Mulia (Preservasi Rutin Jembatan)	326	M	Kab. Paniai	2021	Kementerian Pekerjaan Umum dan Perumahan Rakyat



PRESIDEN
REPUBLIK INDONESIA

- 207 -

Provinsi/ Kabupaten	Program-Kegiatan	Uraian Program-Kegiatan	Indikasi Kebutuhan PPDT	Volume	Satuan	Lokasi	Tahun- Anggaran	Penanggung Jawab
	Karakteristik Daerah							
	Program Pengelolaan Hutan Berkelanjutan	Pengukuhan dan Penatagunaan Kawasan Hutan	Pelepasan Kawasan Hutan untuk TORA	1.394	Ha	Kab. Puncak Jaya	2020-2024	Kementerian Lingkungan Hidup dan Kehutanan
		Pengelolaan Kawasan Konservasi	Pengelolaan sumber daya hutan dan lingkungan hidup secara berkelanjutan	268	Desa	Kab. Puncak Jaya	2021-2024	Kementerian Lingkungan Hidup dan Kehutanan
	Pendidikan, Pelatihan Vokasi, dan Penyuluhan	Pendidikan, Pelatihan Vokasi, dan Penyuluhan	Peningkatan Kapasitas Berbasis Keterampilan dan Kewirausahaan dalam Mendukung Diversifikasi Pangan di Daerah Tertinggal	1	Kabupaten	Daerah Rawan Pangan	2021	Kementerian Pertanian
Boven Digoel	Perekonomian Masyarakat							
	BUM Desa yang dikembangkan untuk memenuhi kebutuhan desa	BUM Desa yang dikembangkan untuk memenuhi kebutuhan desa	Usaha Ekonomi Desa yang dikembangkan yang terintegrasi dengan BUM Desa	5	Kegiatan	Kab. Boven Digoel	2022-2024	Kementerian Desa PDTT
	Fasilitasi dan Pembinaan Industri	Fasilitasi dan Pembinaan Industri	Pengembangan kawasan pertanian padi berupa penyediaan sarana pengolahan pascapanen untuk pabrik dan industri rumah tangga	1	Kabupaten	Distrik Mandodo, Distrik Iniandit, Distrik Arimop, dan Distrik Kouh	2021-2024	Kementerian Perindustrian



PRESIDEN
REPUBLIK INDONESIA

- 208 -

Provinsi/ Kabupaten	Program-Kegiatan	Uraian Program-Kegiatan	Indikasi Kebutuhan PPDT	Volume	Satuan	Lokasi	Tahun- Anggaran	Penanggung Jawab
			Wirausaha industri pangan, barang dari kayu, dan furnitur yang telah mendapatkan pelatihan kewirausahaan dan teknis produksi, bantuan <i>start up capital</i>	6	IKM	Kab. Boven Digoel	2021-2023	Kementerian Perindustrian
	Ketersediaan Akses dan konsumsi Pangan Berkualitas	Ketersediaan Akses dan konsumsi Pangan Berkualitas	Pemeliharaan Kebun Entres Karet yang telah ditetapkan	1	Ha	Distrik Mindiptana, Distrik Kombut, Distrik Jair, Distrik Subur, dan Distrik Ki	2021	Kementerian Pertanian
Penambahan Alat Penggilingan Karet			7	Lokasi	Distrik Mindiptana, Distrik Kombut, Distrik Jair, Distrik Subur, Distrik Ki, Distrik Waropko, dan Distrik Iniyandit	2021	Kementerian Pertanian	
Penambahan Alat Penyadapan Karet			7	Lokasi	Distrik Mindiptana, Distrik Kombut,	2021	Kementerian Pertanian	



PRESIDEN
REPUBLIK INDONESIA

- 209 -

Provinsi/ Kabupaten	Program-Kegiatan	Uraian Program-Kegiatan	Indikasi Kebutuhan PPDT	Volume	Satuan	Lokasi	Tahun- Anggaran	Penanggung Jawab
						Distrik Jair, Distrik Subur, Distrik Ki, Distrik Waropko, dan Distrik Iniyandit		
			Penambahan Bibit Unggul Karet	21	Ha	Distrik Mindiptana, Distrik Kombut, Distrik Jair, Distrik Subur, Distrik Ki, Distrik Waropko, dan Distrik Iniyandit	2021	Kementerian Pertanian
			Transformasi Ekonomi Kampung Terpadu (TEKAD)	5	Kegiatan	Kab. Boven Digoel	2021	Kementerian Pertanian
	Pengembangan Literasi Digital bagi masyarakat	Fasilitasi dan Pembinaan Masyarakat/Literasi Digital	Literasi digital pemasaran Produk Unggulan Daerah Tertinggal	100	Kegiatan	Kab. Boven Digoel	2020- 2024	Kementerian Komunikasi dan Informatika
	Peningkatan Penggunaan dan Pemasaran Produk Dalam Negeri	Fasilitasi dan pembinaan UMKM	Literasi digital pemasaran Produk Unggulan Daerah Tertinggal (UMKM)	1	Kabupaten	Kab. Boven Digoel	2022	Kementerian Perdagangan



PRESIDEN
REPUBLIK INDONESIA

- 210 -

Provinsi/ Kabupaten	Program-Kegiatan	Uraian Program-Kegiatan	Indikasi Kebutuhan PPDT	Volume	Satuan	Lokasi	Tahun- Anggaran	Penanggung Jawab
	Penyelenggaraan Program Sembako	Bantuan keluarga (keluarga yang memperoleh bantuan sosial pangan sembako)	Penyelenggaraan Bantuan Tunai Bersyarat bagi keluarga miskin	938	KPM	Kab. Boven Digoel	2020-2024	Kementerian Sosial
	Riset dan Inovasi IPTEK	Riset dan Inovasi IPTEK	Fasilitasi <i>Smart Farming</i> dalam rangka peningkatan produktivitas komoditi unggulan dan implementasi pertanian presisi di daerah tertinggal (<i>Drone sprayer, drone surveillance, soil and weather sensor, early warning system</i> dan lainnya)	5	Kegiatan	Kab. Boven Digoel	2021	Kementerian Pertanian
	<i>Smart Farming 4.0</i> (Penciptaan ekosistem) dan duta petani muda	<i>Smart Farming 4.0</i> (Penciptaan ekosistem) dan duta petani muda	Fasilitasi <i>Smart Farming</i> dalam rangka peningkatan produktivitas komoditi unggulan dan implementasi pertanian presisi di daerah tertinggal (<i>Drone sprayer, drone surveillance, soil and weather sensor, early warning system</i> dan lainnya)	5	Kegiatan	Kab. Boven Digoel	2021	Kementerian Desa PDDT



PRESIDEN
REPUBLIK INDONESIA

- 211 -

Provinsi/ Kabupaten	Program-Kegiatan	Uraian Program-Kegiatan	Indikasi Kebutuhan PPDT	Volume	Satuan	Lokasi	Tahun- Anggaran	Penanggung Jawab	
	Bantuan Peningkatan Nilai Tambah Prukades di daerah tertinggal	Bantuan Peningkatan Nilai Tambah Prukades di daerah tertinggal	Bantuan Peningkatan Nilai Tambah Prukades di daerah tertinggal	5	Kegiatan	Kab. Boven Digoel	2022	Kementerian Desa PDTT	
			Pembangunan/rehabilitasi pasar kecamatan mendukung prukades	5	Kegiatan	Kab. Boven Digoel	2021-2024	Kementerian Desa PDTT	
	Sumber Daya Manusia								
	Kesehatan Masyarakat	Pembinaan Gizi Masyarakat	Konvergensi pencegahan <i>stunting</i> di desa		1	Kabupaten	Kab. Boven Digoel	2020-2024	Kementerian Kesehatan
			Usaha kesehatan berbasis masyarakat		1	Kabupaten	Kab. Boven Digoel	2020-2024	Kementerian Kesehatan
	Layanan Pembiayaan Pendidikan Tinggi	Bantuan pendidikan tinggi	Mahasiswa Penerima Beasiswa Afirmasi Pendidikan Tinggi (ADik)		5	Kegiatan	Kab. Boven Digoel	2021	Kementerian Pendidikan, Kebudayaan, Riset, dan Teknologi
			Pemberian Beasiswa Afirmasi untuk menempuh pendidikan menengah (ADEM)		5	Kegiatan	Kab. Boven Digoel	2021	Kementerian Pendidikan, Kebudayaan, Riset, dan Teknologi
	Program PAUD Wajar 12 tahun	PAUD Wajar 12 tahun	Pemberian Beasiswa Afirmasi untuk menempuh pendidikan menengah (ADEM)		5	Kegiatan	Kab. Boven Digoel	2021	Kementerian Pendidikan, Kebudayaan, Riset, dan Teknologi
	Program Bangga Kencana	Pelayanan KB di Wilayah Khusus	Pelayanan KB di Wilayah Khusus		21,06	Persen	Kab. Boven Digoel	2020-2024	BKKBN



PRESIDEN
REPUBLIK INDONESIA

- 212 -

Provinsi/ Kabupaten	Program-Kegiatan	Uraian Program-Kegiatan	Indikasi Kebutuhan PPDT	Volume	Satuan	Lokasi	Tahun- Anggaran	Penanggung Jawab
	Program Kualitas Pengajaran dan Pembelajaran	Peningkatan mutu dan relevansi pendidikan agama Buddha	Pembinaan Sekolah	2	Orang	Kec. Mandobo	2021	Kementerian Agama
	Sarana dan Prasarana							
	Pembangunan Embung dan Bangunan Air Lainnya di daerah tertinggal perbatasan	Pembangunan Embung dan Bangunan Air Lainnya di daerah tertinggal perbatasan	Pembangunan Embung dan Bangunan Air Lainnya di daerah tertinggal perbatasan	4	Unit	Kab. Boven Digoel (di Lokasi Prioritas Perbatasan)	2021-2024	Kementerian Desa PDTT
	Pendistribusian jenis BBM Tertentu dan BBM Khusus	Pendistribusian jenis BBM Tertentu dan BBM Khusus	Pendistribusian jenis BBM Tertentu dan BBM Khusus	1	Kabupaten	Kab. Boven Digoel	2020-2024	Kementerian Energi dan Sumber Daya Mineral
	Penyediaan dan Pengelolaan Infrastruktur Telekomunikasi dan Informasi	Sarana Pengembangan Kawasan/Akses Internet	Layanan Akses Internet	1	Kabupaten	Kab. Boven Digoel	2020-2024	Kementerian Komunikasi dan Informatika
		Sarana Pengembangan Kawasan/BTS/Lastmile	Penyediaan BTS 4G (4.0) di daerah yang <i>blankspot</i> di daerah tertinggal	72	Paket	Distrik Ambatkwi, Distrik Arimop, Distrik Bomakia, Distrik Firiwage, Distrik Fofi, Distrik Iniyandit, Distrik Jair,	2021	Kementerian Komunikasi dan Informatika



PRESIDEN
REPUBLIK INDONESIA

- 213 -

Provinsi/ Kabupaten	Program-Kegiatan	Uraian Program-Kegiatan	Indikasi Kebutuhan PPDT	Volume	Satuan	Lokasi	Tahun- Anggaran	Penanggung Jawab
						Distrik Kawagit, Distrik Ki, Distrik Kombay, Distrik Kombut, Distrik Kouh, Distrik Mandobo, Distrik Mangelum, Distrik Mindiptana, Distrik Ninati, Distrik Sesnuk, Distrik Subur, Distrik Waropko, Distrik Yaniruma		
	Penyediaan elektrifikasi di desa lokasi prioritas perbatasan dan daerah tertinggal	Penyediaan elektrifikasi di desa lokasi prioritas perbatasan dan daerah tertinggal	Penyediaan elektrifikasi di desa lokasi prioritas perbatasan	22	Lokasi	Kab. Boven Digoel	2021-2024	Kementerian Desa PDTT
	Program Perumahan dan Kawasan Permukiman	Pembangunan Rumah Khusus	Masyarakat Daerah Tertinggal	30	Unit	Kab. Boven Digoel	2021	Kementerian Pekerjaan Umum dan Perumahan Rakyat



PRESIDEN
REPUBLIK INDONESIA

- 214 -

Provinsi/ Kabupaten	Program-Kegiatan	Uraian Program-Kegiatan	Indikasi Kebutuhan PPDT	Volume	Satuan	Lokasi	Tahun- Anggaran	Penanggung Jawab
		Penyelenggaraan Permukiman dan Bangunan Gedung	Pengembangan Pos lintas Batas Negara (PLBN) Terpadu Yetetkun, Kabupaten Boven Digoel, Provinsi Papua	1	Kawasan	Kab. Boven Digoel	2021	Kementerian Pekerjaan Umum dan Perumahan Rakyat
	Pengaturan, Penetapan, dan Pengawasan pada Penyediaan dan Pendistribusian BBM dan Kegiatan Usaha Pengangkutan Gas Bumi Melalui Pipa	Supervisi Progres Pembangunan Penyalur BBM Satu Harga	Supervisi Progres Pembangunan Penyalur BBM Satu Harga	7	Lembaga Penyalur	Kab. Boven Digoel	2020-2024	Kementerian Energi dan Sumber Daya Mineral
Kemampuan Keuangan Daerah								
	Penerapan inovasi daerah yang bersifat tematik yang mendukung iklim investasi terutama di wilayah 3T	Penerapan inovasi daerah yang bersifat tematik yang mendukung iklim investasi terutama di wilayah 3T	Penerapan inovasi daerah yang bersifat tematik yang mendukung iklim investasi terutama di wilayah 3T	1	Kabupaten	Kab. Boven Digoel	2021-2024	Kementerian Dalam Negeri
	Pelatihan Aparat Pemerintahan Desa dan Pengurus Lembaga Kemasyarakatan Desa Lingkup Regional	Pelatihan aparat pemerintah desa dan pengurus kelembagaan masyarakat desa	Pelatihan Aparat Pemerintahan Desa dan Pengurus Lembaga Kemasyarakatan Desa Lingkup Regional	1	Kegiatan	Kab. Boven Digoel	2021-2024	Kementerian Dalam Negeri



PRESIDEN
REPUBLIK INDONESIA

- 215 -

Provinsi/ Kabupaten	Program-Kegiatan	Uraian Program-Kegiatan	Indikasi Kebutuhan PPDT	Volume	Satuan	Lokasi	Tahun- Anggaran	Penanggung Jawab
	Aksesibilitas							
	Fasilitasi pembangunan peningkatan jalan desa strategis	Fasilitasi pembangunan peningkatan jalan desa strategis	Pemberian bantuan sarana-prasarana pemerintahan di perbatasan negara dan pulau-pulau kecil terluar	5	Kegiatan	Kab. Boven Digoel	2022-2024	Kementerian Desa PDPT
	Pembangunan/ Rehabilitasi Sarana-Prasarana Pendidikan	Pembangunan/ Rehabilitasi Sarana-Prasarana Pendidikan	Pembangunan dan penyelenggaraan sekolah berasrama/sekolah satu atap untuk peningkatan aksesibilitas dari desa ke pusat pelayanan pendidikan dasar	28	Desa	Kab. Boven Digoel	2021-2024	Kementerian Pendidikan, Kebudayaan, Riset, dan Teknologi
	Program Infrastruktur Konektivitas	Pelaksanaan Preservasi dan Peningkatan Kapasitas Jalan Nasional	Penanganan Longsor Jalan Waropko - Mindiptana	1	Kabupaten	Kab. Boven Digoel	2021	Kementerian Pekerjaan Umum dan Perumahan Rakyat
Preservasi Jalan Waropko - Mindiptana			38	Km	Kab. Boven Digoel	2021	Kementerian Pekerjaan Umum dan Perumahan Rakyat	
Preservasi Jalan Getentiri - Bts. Kabupaten Merauke/Boven Digoel (Preservasi Pemeliharaan Rutin Jalan)			56	Km	Kab. Boven Digoel	2021	Kementerian Pekerjaan Umum dan Perumahan Rakyat	



PRESIDEN
REPUBLIK INDONESIA

- 216 -

Provinsi/ Kabupaten	Program-Kegiatan	Uraian Program-Kegiatan	Indikasi Kebutuhan PPDT	Volume	Satuan	Lokasi	Tahun- Anggaran	Penanggung Jawab
			Preservasi Jalan Getentiri - Bts. Kabupaten Merauke/Boven Digoel (Preservasi Rekonstruksi, Rehabilitasi Jalan)	22	Km	Kab. Boven Digoel	2021	Kementerian Pekerjaan Umum dan Perumahan Rakyat
			Preservasi Jalan Getentiri - Bts. Kabupaten Merauke/Boven Digoel (Preservasi Rutin Jembatan)	310	M	Kab. Boven Digoel	2021	Kementerian Pekerjaan Umum dan Perumahan Rakyat
			Preservasi Jalan Mindiptana - Tanah Merah (Preservasi Pemeliharaan Rutin Jalan)	46	Km	Kab. Boven Digoel	2021	Kementerian Pekerjaan Umum dan Perumahan Rakyat
			Preservasi Jalan Mindiptana - Tanah Merah (Preservasi Rekonstruksi, Rehabilitasi Jalan)	23	Km	Kab. Boven Digoel	2021	Kementerian Pekerjaan Umum dan Perumahan Rakyat
			Preservasi Jalan Mindiptana - Tanah Merah (Preservasi Rutin Jembatan)	395	M	Kab. Boven Digoel	2021	Kementerian Pekerjaan Umum dan Perumahan Rakyat
			Preservasi Jalan Tanah Merah - Getentiri (Preservasi Pemeliharaan Rutin Jalan)	54	Km	Kab. Boven Digoel	2021	Kementerian Pekerjaan Umum dan Perumahan Rakyat



PRESIDEN
REPUBLIC INDONESIA

- 217 -

Provinsi/ Kabupaten	Program-Kegiatan	Uraian Program-Kegiatan	Indikasi Kebutuhan PPDT	Volume	Satuan	Lokasi	Tahun- Anggaran	Penanggung Jawab
			Preservasi Jalan Tanah Merah - Getentiri (Preservasi Rekonstruksi, Rehabilitasi Jalan)	19	Km	Kab. Boven Digoel	2021	Kementerian Pekerjaan Umum dan Perumahan Rakyat
			Preservasi Jalan Tanah Merah - Getentiri (Preservasi Rutin Jembatan)	451	M	Kab. Boven Digoel	2021	Kementerian Pekerjaan Umum dan Perumahan Rakyat
	Karakteristik Daerah							
	Ketersediaan Akses dan konsumsi Pangan Berkualitas	Ketersediaan Akses dan konsumsi Pangan Berkualitas	Pembangunan Embung dan Bangunan Air Lainnya di daerah tertinggal rawan pangan	15	Kegiatan	Distrik Jair, Distrik Mindiptana, dan Distrik Waropko	2021	Kementerian Pertanian
			Peningkatan kapasitas berbasis keterampilan dan kewirausahaan dalam mendukung diversifikasi pangan di daerah tertinggal rawan pangan	30	Orang	Daerah Rawan Pangan (Distrik Jair, Kampung Kali Kaouh)	2021	Kementerian Pertanian



PRESIDEN
REPUBLIK INDONESIA

- 218 -

Provinsi/ Kabupaten	Program-Kegiatan	Uraian Program-Kegiatan	Indikasi Kebutuhan PPDT	Volume	Satuan	Lokasi	Tahun- Anggaran	Penanggung Jawab
	Pembangunan Embung dan Bangunan Air Lainnya di daerah tertinggal dan rawan pangan	Pembangunan Embung dan Bangunan Air Lainnya di daerah tertinggal dan rawan pangan	Pembangunan Embung dan Bangunan Air Lainnya di daerah tertinggal rawan pangan	15	Kegiatan	Distrik Jair, Distrik Mindiptana, dan Distrik Waropko	2021-2024	Kementerian Desa PDPT
	Pemberian bantuan sarana-prasarana pemerintahan di perbatasan negara dan pulau-pulau kecil terluar	Pemberian bantuan sarana-prasarana pemerintahan di perbatasan negara dan pulau-pulau kecil terluar	Pemberian bantuan sarana-prasarana pemerintahan di perbatasan negara dan pulau-pulau kecil terluar	1	Kegiatan	Kab. Boven Digoel	2021-2024	Kementerian Dalam Negeri
Mappi	Perekonomian Masyarakat							
	BUM Desa yang dikembangkan untuk memenuhi kebutuhan desa	BUM Desa yang dikembangkan untuk memenuhi kebutuhan desa	BUM Desa yang dikembangkan untuk mendukung Produk Unggulan Desa	10	Desa	Kab. Mappi	2021-2024	Kementerian Desa PDPT
			Usaha Ekonomi Desa yang dikembangkan yang terintegrasi dengan BUM Desa	5	Kegiatan	Kab. Mappi	2021-2024	Kementerian Desa PDPT
Fasilitasi dan Pembinaan Industri	Fasilitasi dan Pembinaan Industri	Wirausaha industri pangan, barang dari kayu, dan furnitur yang telah mendapatkan pelatihan kewirausahaan dan teknis produksi, bantuan <i>start up capital</i>	6	IKM	Kab. Mappi	2021-2024	Kementerian Perindustrian	



PRESIDEN
REPUBLIK INDONESIA

- 219 -

Provinsi/ Kabupaten	Program-Kegiatan	Uraian Program-Kegiatan	Indikasi Kebutuhan PPDT	Volume	Satuan	Lokasi	Tahun- Anggaran	Penanggung Jawab
	Ketersediaan Akses dan konsumsi Pangan Berkualitas	Ketersediaan Akses dan konsumsi Pangan Berkualitas	Pengembangan kawasan pertanian jagung (Luas 3.000 Ha) berupa pengadaan bibit, pupuk, dan media pendukung budi daya	1	Kabupaten	Distrik Obaa, Distrik Venaha, dan Distrik Edera	2021	Kementerian Pertanian
			Pengolahan hasil sagu	5	Kegiatan	Kab. Mappi	2021	Kementerian Pertanian
			Pengolahan Sagu di Papua dengan pembangunan pabrik	1	Unit	3 Lokasi (Distrik Minyamur, Distrik Obaa, dan Distrik Mambioman Bapai)	2021	Kementerian Pertanian
			Peningkatan produksi, pengolahan, dan pemasaran komoditi ubi kayu dengan pengadaan bibit, pupuk, dan media pendukung budi daya ubi kayu	5	Kegiatan	Kab. Mappi	2021	Kementerian Pertanian
	Pengembangan Literasi Digital bagi masyarakat	Fasilitasi dan Pembinaan Masyarakat/Literasi Digital	Literasi digital pemasaran Produk Unggulan Daerah Tertinggal	100	Kegiatan	Kab. Mappi	2020-2024	Kementerian Komunikasi dan Informatika



PRESIDEN
REPUBLIK INDONESIA

- 220 -

Provinsi/ Kabupaten	Program-Kegiatan	Uraian Program-Kegiatan	Indikasi Kebutuhan PPDT	Volume	Satuan	Lokasi	Tahun- Anggaran	Penanggung Jawab
	Peningkatan Penggunaan dan Pemasaran Produk Dalam Negeri	Fasilitasi dan pembinaan UMKM	Fasilitasi dan pembinaan UMKM	1	Kabupaten	Kab. Mappi	2022	Kementerian Perdagangan
	Penyelenggaraan Program Sembako	Bantuan keluarga (keluarga yang memperoleh bantuan sosial pangan sembako)	Penyelenggaraan Bantuan Tunai Bersyarat bagi keluarga miskin	294	KPM	Kab. Mappi	2020-2024	Kementerian Sosial
	Program Pengelolaan Perikanan dan Kelautan	Pemasaran hasil kelautan dan perikanan	Sentra kuliner	1	Kabupaten	Kab. Mappi	2021-2024	Kementerian Kelautan dan Perikanan
		Pengembangan Perikanan Tangkap dan Budi Daya	Premi Asuransi Nelayan	1	Kabupaten	Kab. Mappi	2021-2024	Kementerian Kelautan dan Perikanan
	Riset dan Inovasi IPTEK	Riset dan Inovasi IPTEK	Fasilitasi <i>Smart Farming</i> dalam rangka peningkatan produktivitas komoditi unggulan dan implementasi pertanian presisi di daerah tertinggal (<i>Drone sprayer, drone surveillance, soil and weather sensor, early warning system</i> dan lainnya)	5	Kegiatan	Kab. Mappi	2021	Kementerian Pertanian



PRESIDEN
REPUBLIK INDONESIA

- 221 -

Provinsi/ Kabupaten	Program-Kegiatan	Uraian Program-Kegiatan	Indikasi Kebutuhan PPDT	Volume	Satuan	Lokasi	Tahun- Anggaran	Penanggung Jawab
	Bantuan Peningkatan Nilai Tambah Prukades di daerah tertinggal	Bantuan Peningkatan Nilai Tambah Prukades di daerah tertinggal	Bantuan Peningkatan Nilai Tambah Prukades di daerah tertinggal	5	Kegiatan	Kab. Mappi	2021-2024	Kementerian Desa PDTT
			Pengolahan hasil sagu	5	Kegiatan	Kab. Mappi	2021-2024	Kementerian Desa PDTT
			Peningkatan produksi, pengolahan, dan pemasaran komoditi ubi kayu dengan pengadaan bibit, pupuk, dan media pendukung budi daya ubi kayu	5	Kegiatan	Kab. Mappi	2021-2024	Kementerian Desa PDTT
	Sumber Daya Manusia							
	Kesehatan Masyarakat	Sarana Bidang Kesehatan Fasilitasi dan Pembinaan Kelompok Masyarakat	Usaha kesehatan berbasis masyarakat	1	Kabupaten	Kab. Mappi	2020-2024	Kementerian Kesehatan
	Layanan Pembiayaan Pendidikan Tinggi	Bantuan pendidikan tinggi	Mahasiswa Penerima Beasiswa Afirmasi Pendidikan Tinggi (ADik)	5	Kegiatan	Kab. Mappi	2021	Kementerian Pendidikan, Kebudayaan, Riset, dan Teknologi



PRESIDEN
REPUBLIK INDONESIA

- 222 -

Provinsi/ Kabupaten	Program-Kegiatan	Uraian Program-Kegiatan	Indikasi Kebutuhan PPDT	Volume	Satuan	Lokasi	Tahun- Anggaran	Penanggung Jawab
	Program PAUD Wajar 12 tahun	PAUD Wajar 12 tahun	Pemberian Beasiswa Afirmasi untuk menempuh pendidikan menengah (ADEM)	5	Kegiatan	Kab. Mappi	2021	Kementerian Pendidikan, Kebudayaan, Riset, dan Teknologi
	Program Bangga Kencana	Pelayanan KB di Wilayah Khusus	Pelayanan KB di Wilayah Khusus	21,8	Persen	Kab. Mappi	2020-2024	BKKBN
	Program Bimas Kristen	Tunjangan Penyuluh Agama Kristen Non-PNS	Tunjangan Penyuluh Agama Kristen Non-PNS	40	Orang	Kab. Mappi	2020-2021	Kementerian Agama
	Program Kualitas Pengajaran dan Pembelajaran	Program Bimas Islam	Pengelolaan dan pembinaan urusan agama	5	Kegiatan	Kab. Mappi	2020-2021	Kementerian Agama
Sarana dan Prasarana								
	Pelayanan Kesehatan dan JKN	Pembinaan Fasilitas Pelayanan Kesehatan	Pembangunan Rumah Sakit Pratama beserta sarana-prasarananya	1	Kabupaten	Kab. Mappi	2020-2024	Kementerian Kesehatan
	Pembangunan/ Rehabilitasi Sarana-Prasarana Pendidikan	Pembangunan/ Rehabilitasi Sarana-Prasarana Pendidikan	Pembangunan perguruan tinggi untuk sektor pertanian, perikanan, kesehatan, dan teknologi	1	Kabupaten	Kab. Mappi	2021-2024	Kementerian Pendidikan, Kebudayaan, Riset, dan Teknologi
	Pengembangan Manajemen Koperasi	QDF/Koperasi yang difasilitasi sistem digitalisasi	Penerapan Manajemen Koperasi Modern	30	Orang	Kab. Mappi	2022	Kementerian Koperasi dan UKM



PRESIDEN
REPUBLIK INDONESIA

- 223 -

Provinsi/ Kabupaten	Program-Kegiatan	Uraian Program-Kegiatan	Indikasi Kebutuhan PPDT	Volume	Satuan	Lokasi	Tahun- Anggaran	Penanggung Jawab
	Penyediaan dan Pengelolaan Infrastruktur Telekomunikasi dan Informasi	Sarana Pengembangan Kawasan/Akses Internet	Layanan Akses Internet	1	Kabupaten	Kab. Mappi	2020- 2024	Kementerian Komunikasi dan Informatika
		Sarana Pengembangan Kawasan/BTS/ <i>Lastmile</i>	Penyediaan BTS 4G (4.0) di daerah yang <i>blankspot</i> di daerah tertinggal	119	Paket	Distrik Assue, Distrik Barngi, Distrik Cihak Mitak, Distrik Edera, Distrik Haju, Distrik Kaibar, Distrik Mambioman Bapai, Distrik Minyamur, Distrik Obaa, Distrik Passue, Distrik Passue Bawah, Distrik Syahcame, Distrik Ti Zain, Distrik Venaha, dan Distrik Yakomi	2022	Kementerian Komunikasi dan Informatika



PRESIDEN
REPUBLIK INDONESIA

- 224 -

Provinsi/ Kabupaten	Program-Kegiatan	Uraian Program-Kegiatan	Indikasi Kebutuhan PPDT	Volume	Satuan	Lokasi	Tahun- Anggaran	Penanggung Jawab	
	Program Pengelolaan Perikanan dan Kelautan	Logistik Hasil Kelautan dan Perikanan	Pembangunan Sarana dan Prasarana KP	1	Kabupaten	Kab. Mappi	2021-2024	Kementerian Kelautan dan Perikanan	
			<i>Portable Cold Storage</i>	1	Kabupaten	Kab. Mappi	2021-2024	Kementerian Kelautan dan Perikanan	
			Sarana dan prasarana Sistem Rantai Dingin lainnya (selain IFM)	1	Kabupaten	Kab. Mappi	2021-2024	Kementerian Kelautan dan Perikanan	
	Program Perumahan dan Kawasan Permukiman	Pembangunan Rumah Khusus	Masyarakat daerah tertinggal	30	Unit	Kab. Mappi	2021	Kementerian Pekerjaan Umum dan Perumahan Rakyat	
	Kemampuan Keuangan Daerah								
		Bimtek dan pembinaan pengelolaan aset desa	Bimtek dan pembinaan pengelolaan aset desa	Bimtek dan pembinaan pengelolaan aset desa	1	Kabupaten	Kab. Mappi	2021-2024	Kementerian Dalam Negeri
		Fasilitasi penerapan belanja APBD yang berorientasi pada SPM pelayanan dasar	Fasilitasi penerapan belanja APBD yang berorientasi pada SPM pelayanan dasar	Pemberian bantuan sarana-prasarana pemerintahan di perbatasan negara dan pulau-pulau kecil terluar	1	Kabupaten	Kab. Mappi	2021-2024	Kementerian Dalam Negeri
	Fasilitasi peningkatan pajak daerah dan retribusi daerah	Evaluasi rancangan peraturan daerah mengenai pajak dan retribusi	Fasilitasi peningkatan pajak daerah dan retribusi daerah	1	Kabupaten	Kab. Mappi	2021-2024	Kementerian Dalam Negeri	



PRESIDEN
REPUBLIK INDONESIA

- 225 -

Provinsi/ Kabupaten	Program-Kegiatan	Uraian Program-Kegiatan	Indikasi Kebutuhan PPDT	Volume	Satuan	Lokasi	Tahun- Anggaran	Penanggung Jawab
	Pelatihan Aparat Pemerintahan Desa dan Pengurus Lembaga Kemasyarakatan Desa Lingkup Regional	Pelatihan aparat pemerintah desa dan pengurus kelembagaan masyarakat desa	Pelatihan Aparat Pemerintahan Desa dan Pengurus Lembaga Kemasyarakatan Desa Lingkup Regional	1	Kegiatan	Kab. Mappi	2021-2024	Kementerian Dalam Negeri
	Penguatan kelembagaan pemerintah desa (peningkatan kompetensi pemerintah dan pengurus kelembagaan desa)	Penguatan kelembagaan pemerintah desa	Penguatan kelembagaan pemerintah desa	1	Kegiatan	Kab. Mappi	2021-2024	Kementerian Dalam Negeri
	Aksesibilitas							
	Pembangunan/ Rehabilitasi Sarana-Prasarana Pendidikan	Pembangunan/ Rehabilitasi Sarana-Prasarana Pendidikan	Pembangunan dan penyelenggaraan sekolah berasrama/sekolah satu atap untuk peningkatan aksesibilitas dari desa ke pusat pelayanan pendidikan dasar	52	Desa	Kab. Mappi	2021-2024	Kementerian Pendidikan, Kebudayaan, Riset, dan Teknologi
	Karakteristik Daerah							
Program Kualitas Lingkungan Hidup	Lahan Gambut yang direstorasi pada tujuh Provinsi	Luas lahan gambut yang difasilitasi restorasi gambut pada provinsi rawan kebakaran hutan	1	Kabupaten	Kab. Mappi	2021-2024	Kementerian Lingkungan Hidup dan Kehutanan	



PRESIDEN
REPUBLIK INDONESIA

- 226 -

Provinsi/ Kabupaten	Program-Kegiatan	Uraian Program-Kegiatan	Indikasi Kebutuhan PPDT	Volume	Satuan	Lokasi	Tahun- Anggaran	Penanggung Jawab
	Program Pengelolaan Hutan Berkelanjutan	Penguatan dan Penatagunaan Kawasan Hutan	Pelepasan Kawasan Hutan untuk TORA	3.705	Ha	Kab. Mappi	2020-2024	Kementerian Lingkungan Hidup dan Kehutanan
Asmat	Perekonomian Masyarakat							
	BUM Desa yang dikembangkan untuk memenuhi kebutuhan desa	BUM Desa yang dikembangkan untuk memenuhi kebutuhan desa	BUM Desa yang dikembangkan untuk mendukung Produk Unggulan Desa	10	Desa	Distrik Awyu, Distrik Atsj, Distrik Siret, Distrik Agats, Distrik Fayit, Distrik Joerat, Distrik Pulau Tiga, Distrik Korowai, Distrik Suru-Suru, Distrik Safan, dan Distrik Pulau Tiga	2021-2024	Kementerian Desa PDTT
			Usaha Ekonomi Desa yang dikembangkan yang terintegrasi dengan BUM Desa	5	Kegiatan	Distrik Agats, Distrik Atsj, Distrik Kamur, Distrik Sawa Erma, dan Desa Nakai	2021-2024	Kementerian Desa PDTT



PRESIDEN
REPUBLIK INDONESIA

- 227 -

Provinsi/ Kabupaten	Program-Kegiatan	Uraian Program-Kegiatan	Indikasi Kebutuhan PPDT	Volume	Satuan	Lokasi	Tahun- Anggaran	Penanggung Jawab
	Fasilitasi dan Pembinaan Industri	Fasilitasi dan Pembinaan Industri	Wirausaha industri pangan, barang dari kayu, dan furnitur yang telah mendapatkan pelatihan kewirausahaan dan teknis produksi, bantuan <i>start up capital</i>	6	IKM	Distrik Agats, Distrik Atsj, Distrik Comoro, Distrik Ayam, dan Desa Basim	2021-2024	Kementerian Perindustrian
	Ketersediaan Akses dan konsumsi Pangan Berkualitas	Ketersediaan Akses dan konsumsi Pangan Berkualitas	Pengembangan kawasan hutan gaharu, kayu besi (Merbau Sp), kayu Cina, <i>mangrove</i> , anggrek	7	Ha	Distrik Atsy, Distrik Awyu, Distrik Unir Sirau, Distrik Sawa Erma, Distrik Akat, Distrik Suator, Distrik Jetsi, Distrik Siret, Distrik Betcbam, Distrik Agats, Distrik Pulau Tiga, Distrik Suator, dan Distrik Suru-Suru	2021	Kementerian Pertanian



PRESIDEN
REPUBLIK INDONESIA

- 228 -

Provinsi/ Kabupaten	Program-Kegiatan	Uraian Program-Kegiatan	Indikasi Kebutuhan PPDT	Volume	Satuan	Lokasi	Tahun- Anggaran	Penanggung Jawab
			Pengembangan kawasan perkebunan lada berupa pengembangan balai benih induk lada yang disesuaikan dengan kondisi alam	1	Kabupaten	Distrik Korowai, Distrik Suru-Suru, dan Distrik Pulau Tiga	2021	Kementerian Pertanian
			Pengembangan kawasan pertanian padi berupa pengembangan balai benih induk padi yang disesuaikan dengan kondisi alam	1	Kabupaten	Distrik Awiu, Distrik Atsy, Distrik Sirets, Distrik Agats, dan Distrik Ayip	2021	Kementerian Pertanian
			Pengembangan kawasan pertanian sagu	1	Kabupaten	Kab. Asmat	2021	Kementerian Pertanian
			Pengolahan sagu di Papua	1	Unit	Distrik Suru-Suru, Desa Basim, Desa Aworket, Desa Nakai, dan Distrik Kamur	2021	Kementerian Pertanian
			Program Penyediaan dan Pengembangan Prasarana Pertanian	2	Unit	Kec. Sirets, Kec. Joerat (2 Unit), Kec. Siret, Kec. Akat, Kec. Fayit, dan Kec. Unir Sirau (1 Unit)	2021	Kementerian Pertanian



PRESIDEN
REPUBLIK INDONESIA

- 229 -

Provinsi/ Kabupaten	Program-Kegiatan	Uraian Program-Kegiatan	Indikasi Kebutuhan PPDT	Volume	Satuan	Lokasi	Tahun- Anggaran	Penanggung Jawab
			Program Penyediaan dan Pengembangan Sarana Pertanian	200	Ekor	Kec. Sawa Erma, Kec.Unir Sirau, Kec.Suator, Kec.Ayip, Kec.Kopay, dan Kec.Joutu	2021	Kementerian Pertanian
			Program Penyediaan dan Pengembangan Prasarana Pertanian (Lahan)	80	Ha	Kec. Awyu (60 Ha), Kec. Safan, Kec.Jetsy, Kec.Betcbamu (20 Ha)	2021	Kementerian Pertanian
	Pengembangan desa wisata di daerah tertinggal	Pengembangan desa wisata di daerah tertinggal	Pengembangan wisata alam (taman nasional, rawa, pantai), wisata budaya (desa wisata, museum, Pesta Budaya Asmat, Suku Asmat), dan wisata sosial	1	Lokasi	Distrik Agats	2021-2024	Kementerian Desa PDTT
	Pengembangan Literasi Digital bagi masyarakat	Fasilitasi dan Pembinaan Masyarakat/Literasi Digital	Pelatihan dan pengembangan pemasaran produk ekonomi lokal berbasis ekonomi digital	100	Kegiatan	Kab. Mappi	2020-2024	Kementerian Komunikasi dan Informatika



PRESIDEN
REPUBLIK INDONESIA

- 230 -

Provinsi/ Kabupaten	Program-Kegiatan	Uraian Program-Kegiatan	Indikasi Kebutuhan PPDT	Volume	Satuan	Lokasi	Tahun- Anggaran	Penanggung Jawab
	Penguatan Kapasitas Usaha	BDG/Usaha Mikro yang Difasilitasi Perluasan Jangkauan Pemasaran Melalui <i>E-Commerce/ Online</i>	Perluasan Jangkauan Pemasaran Usaha Mikro Melalui <i>E-Commerce/ Online</i>	10	UMKM	Distrik Agats, Distrik Atsj, Distrik Sawa Erma, Distrik Kamur, dan Desa Basim	2023-2024	Kementerian Koperasi dan UKM
	Penyelenggaraan Program Sembako	Bantuan keluarga (keluarga yang memperoleh bantuan sosial pangan sembako)	Penyelenggaraan Bantuan Tunai Bersyarat bagi keluarga miskin	195	KPM	Kab. Asmat	2020-2024	Kementerian Sosial
	Riset dan Inovasi IPTEK	Riset dan Inovasi IPTEK	Fasilitasi <i>Smart Farming</i> dalam rangka peningkatan produktivitas komoditi unggulan dan implementasi pertanian presisi di daerah tertinggal (<i>Drone sprayer, drone surveillance, soil and weather sensor, early warning system</i> dan lainnya)	5	Kegiatan	Distrik Agats, Distrik Comoro, Desa Per, Desa Sagare, dan Distrik Atsj	2021	Kementerian Pertanian
Sumber Daya Manusia								
	Insentif dan Tunjangan Profesi Guru PAK	Insentif Guru PAK Non-PNS	Insentif Guru PAK Non-PNS	13	Orang	Kab. Asmat	2020-2021	Kementerian Agama



PRESIDEN
REPUBLIK INDONESIA

- 231 -

Provinsi/ Kabupaten	Program-Kegiatan	Uraian Program-Kegiatan	Indikasi Kebutuhan PPDT	Volume	Satuan	Lokasi	Tahun- Anggaran	Penanggung Jawab
		Tunjangan Profesi Guru PAK PNS	Tunjangan Profesi Guru PAK PNS	4	Orang	Kab. Asmat	2020-2021	Kementerian Agama
	Kesehatan Masyarakat	Pembinaan Gizi Masyarakat	Konvergensi pencegahan <i>stunting</i> di desa	1	Kabupaten	Kab. Asmat	2020-2024	Kementerian Kesehatan
		Sarana Bidang Kesehatan Fasilitasi dan Pembinaan Kelompok Masyarakat	Usaha kesehatan berbasis masyarakat	1	Kabupaten	Kab. Asmat	2020-2024	Kementerian Kesehatan
	Layanan Pembiayaan Pendidikan Tinggi	Bantuan pendidikan tinggi	Mahasiswa Penerima Beasiswa Afirmasi Pendidikan Tinggi (ADik)	5	Kegiatan	Kab. Asmat	2021	Kementerian Pendidikan, Kebudayaan, Riset, dan Teknologi
	Pembayaran Tunjangan Profesi Guru PAI PNS pada Sekolah Umum	Pembayaran Tunjangan Profesi Guru PAI PNS pada Sekolah Umum	Pembayaran Tunjangan Profesi Guru PAI PNS pada Sekolah Umum	5	Kegiatan	Distrik Agats, Distrik Atsj, dan Desa Bayun	2020-2021	Kementerian Agama
	Program PAUD Wajar 12 tahun	PAUD Wajar 12 tahun	Pemberian Beasiswa Afirmasi untuk menempuh pendidikan menengah (ADEM)	5	Kegiatan	Kab. Asmat	2021	Kementerian Pendidikan, Kebudayaan, Riset, dan Teknologi
	Program Bangga Kencana	Pelayanan KB di Wilayah Khusus	Pelayanan KB di Wilayah Khusus	9,62	Persen	Kab. Asmat	2020-2024	BKKBN



PRESIDEN
REPUBLIK INDONESIA

- 232 -

Provinsi/ Kabupaten	Program-Kegiatan	Uraian Program-Kegiatan	Indikasi Kebutuhan PPDT	Volume	Satuan	Lokasi	Tahun- Anggaran	Penanggung Jawab
	Program Bimas Kristen	Tunjangan Penyuluh Agama Kristen Non-PNS	Tunjangan Penyuluh Agama Kristen Non-PNS	40	Orang	Kab. Asmat	2020- 2021	Kementerian Agama
	Sarana dan Prasarana							
	Pendistribusian jenis BBM Tertentu dan BBM Khusus	Pendistribusian jenis BBM Tertentu dan BBM Khusus	Pendistribusian jenis BBM Tertentu dan BBM Khusus	1	Kabupaten	Kab. Asmat	2020- 2024	Kementerian Energi dan Sumber Daya Mineral
	Pengembangan Manajemen Koperasi	QDF/Koperasi yang difasilitasi sistem digitalisasi	Penerapan Manajemen Koperasi Modern	5	Koperasi	Distrik Agats, Distrik Atsj, Desa Basim, Distrik Kamur, dan Distrik Sawa Erma	2023- 2024	Kementerian Koperasi dan UKM
Penyediaan dan Pengelolaan Infrastruktur Telekomunikasi dan Informasi	Sarana Pengembangan Kawasan/Akses Internet	Penyediaan layanan telekomunikasi (internet)	1	Kabupaten	Kab. Asmat	2020- 2024	Kementerian Komunikasi dan Informatika	



PRESIDEN
REPUBLIK INDONESIA

- 233 -

Provinsi/ Kabupaten	Program-Kegiatan	Uraian Program-Kegiatan	Indikasi Kebutuhan PPDT	Volume	Satuan	Lokasi	Tahun- Anggaran	Penanggung Jawab
		Sarana Pengembangan Kawasan/BTS/ <i>Lastmile</i>	Penyediaan BTS 4G (4.0) di daerah yang <i>blankspot</i> di daerah tertinggal	203	Paket	Distrik Agats, Distrik Akat, Distrik Atsj, Distrik Ayip, Distrik Batcbamu, Distrik Der Koumur, Distrik Fayit, Distrik Jetsy, Distrik Joerat, Distrik Kolf Braza, Distrik Kopay, Distrik Pantai Kasuari, Distrik Pulau Tiga, Distrik Safan, Distrik Sawaerma, Distrik Sirets, Distrik Suator, Distrik Suru- Suru, Distrik Unir Sirau, Distrik Atsj, Distrik Joerat, Distrik Pantai Kasuari,	2021	Kementerian Komunikasi dan Informatika



PRESIDEN
REPUBLIK INDONESIA

- 234 -

Provinsi/ Kabupaten	Program-Kegiatan	Uraian Program-Kegiatan	Indikasi Kebutuhan PPDT	Volume	Satuan	Lokasi	Tahun- Anggaran	Penanggung Jawab
						Distrik Pulau Tiga, Distrik Safan, Distrik Sawaerma, Distrik Sirets, dan Distrik Suru-Suru		
	Program Pengelolaan Perikanan dan Kelautan	Logistik Hasil Kelautan dan Perikanan	Pembangunan Sarana dan Prasarana KP	1	Kabupaten	Kab. Asmat	2021-2024	Kementerian Kelautan dan Perikanan
	Program Perumahan dan Kawasan Permukiman	Pembangunan Rumah Khusus	Masyarakat Daerah Tertinggal di Kp. Ewer	28	Unit	Kab. Asmat	2021	Kementerian Pekerjaan Umum dan Perumahan Rakyat
	Pengaturan, Penetapan, dan Pengawasan pada Penyediaan dan Pendistribusian BBM dan Kegiatan Usaha Pengangkutan Gas Bumi Melalui Pipa	Supervisi Progres Pembangunan Penyalur BBM Satu Harga	Supervisi Progres Pembangunan Penyalur BBM Satu Harga	4	Lembaga Penyalur	Kab. Asmat	2020-2023	Kementerian Energi dan Sumber Daya Mineral



PRESIDEN
REPUBLIK INDONESIA

- 235 -

Provinsi/ Kabupaten	Program-Kegiatan	Uraian Program-Kegiatan	Indikasi Kebutuhan PPDT	Volume	Satuan	Lokasi	Tahun- Anggaran	Penanggung Jawab
	Kemampuan Keuangan Daerah							
	Penerapan inovasi daerah yang bersifat tematik yang mendukung iklim investasi terutama di wilayah 3T	Penerapan inovasi daerah yang bersifat tematik yang mendukung iklim investasi terutama di wilayah 3T	Penerapan inovasi daerah yang bersifat tematik yang mendukung iklim investasi terutama di wilayah 3T	1	Kabupaten	Kab. Asmat	2021-2024	Kementerian Dalam Negeri
	Pelatihan Aparat Pemerintahan Desa dan Pengurus Lembaga Kemasyarakatan Desa Lingkup Regional	Pelatihan aparat pemerintah desa dan pengurus kelembagaan masyarakat desa	Pelatihan Aparat Pemerintahan Desa dan Pengurus Lembaga Kemasyarakatan Desa Lingkup Regional	1	Kegiatan	Kab. Asmat	2021-2024	Kementerian Dalam Negeri
	Aksesibilitas							
	Fasilitasi pembangunan peningkatan jalan desa strategis	Fasilitasi pembangunan peningkatan jalan desa strategis	Program Pembangunan Jalan tanah beton L.4,5M	2	M	Kec. Kolf Braza dan Kec. Korowai Buluanop	2024	Kementerian Desa PDTT
	Pembangunan/ Rehabilitasi Sarana-Prasarana Pendidikan	Pembangunan/ Rehabilitasi Sarana-Prasarana Pendidikan	Pembangunan dan penyelenggaraan sekolah berasrama/sekolah satu atap untuk peningkatan aksesibilitas dari desa ke pusat pelayanan pendidikan dasar	64	Desa	Kab. Asmat	2021-2024	Kementerian Pendidikan, Kebudayaan, Riset, dan Teknologi



PRESIDEN
REPUBLIK INDONESIA

- 236 -

Provinsi/ Kabupaten	Program-Kegiatan	Uraian Program-Kegiatan	Indikasi Kebutuhan PPDT	Volume	Satuan	Lokasi	Tahun- Anggaran	Penanggung Jawab
	Karakteristik Daerah							
	Budaya Sadar Bencana	Penyelenggaraan kegiatan mewujudkan masyarakat sadar bencana	Pelatihan ketahanan bencana dan peningkatan kapasitas kelembagaan daerah tangguh bencana	1	Kabupaten	Kab. Asmat	2021	Badan Nasional Penanggulangan Bencana
	Ketersediaan Akses dan konsumsi Pangan Berkualitas	Ketersediaan Akses dan konsumsi Pangan Berkualitas	Peningkatan kapasitas berbasis keterampilan dan kewirausahaan dalam mendukung diversifikasi pangan di daerah tertinggal	1	Kabupaten	Daerah Rawan Pangan	2021	Kementerian Pertanian
	Pembangunan Embung dan Bangunan Air Lainnya di daerah tertinggal dan rawan pangan	Pembangunan Embung dan Bangunan Air Lainnya di daerah tertinggal dan rawan pangan	Pembangunan Embung dan Bangunan Air Lainnya (Pembangunan Dam Parit)	1	Unit	Daerah Rawan Pangan	2021-2024	Kementerian Desa PDTT
	Pemberian bantuan sarana-prasarana pemerintahan di perbatasan negara dan pulau-pulau kecil terluar	Pemberian bantuan sarana-prasarana pemerintahan di perbatasan negara dan pulau-pulau kecil terluar	Pemberian bantuan sarana-prasarana pemerintahan di perbatasan negara dan pulau-pulau kecil terluar	1	Kegiatan	Kab. Asmat	2021-2024	Kementerian Dalam Negeri



PRESIDEN
REPUBLIK INDONESIA

- 237 -

Provinsi/ Kabupaten	Program-Kegiatan	Uraian Program-Kegiatan	Indikasi Kebutuhan PPDT	Volume	Satuan	Lokasi	Tahun- Anggaran	Penanggung Jawab
	Program Ketahanan Sumber Daya Air	Pengendalian banjir, lahar, pengelolaan drainase utama perkotaan, dan pengaman pantai	Pembangunan bangunan perkuatan tebing sungai-sungai di Kabupaten Asmat	0,37	Km	Kab. Asmat	2021	Kementerian Pekerjaan Umum dan Perumahan Rakyat
	Program Kualitas Lingkungan Hidup	Lahan gambut yang direstorasi pada tujuh provinsi	Luas lahan gambut yang difasilitasi restorasi gambut pada provinsi rawan kebakaran hutan	1	Kabupaten	Kab. Asmat	2021-2024	Kementerian Lingkungan Hidup dan Kehutanan
	Program Pengelolaan Hutan Berkelanjutan	Pengukuhan dan Penatagunaan Kawasan Hutan	Pelepasan Kawasan Hutan untuk TORA	5.011,09	Ha	Kab. Asmat	2020-2024	Kementerian Lingkungan Hidup dan Kehutanan
Yahukimo	Perekonomian Masyarakat							
	BUM Desa yang dikembangkan untuk memenuhi kebutuhan desa	BUM Desa yang dikembangkan untuk memenuhi kebutuhan desa	BUM Desa yang dikembangkan untuk mendukung Produk Unggulan Desa Usaha Ekonomi Desa yang dikembangkan yang terintegrasi dengan BUM Desa	10 5	Desa Kegiatan	Kab. Yahukimo Kab. Yahukimo	2021-2024 2021-2024	Kementerian Desa PDTT Kementerian Desa PDTT



PRESIDEN
REPUBLIK INDONESIA

- 238 -

Provinsi/ Kabupaten	Program-Kegiatan	Uraian Program-Kegiatan	Indikasi Kebutuhan PPDT	Volume	Satuan	Lokasi	Tahun- Anggaran	Penanggung Jawab
	Ketersediaan Akses dan konsumsi Pangan Berkualitas	Ketersediaan Akses dan konsumsi Pangan Berkualitas	Peningkatan produksi dan produktivitas komoditi kopi	1	Lokasi	Distrik Kwelemdua, Distrik Tangma, Distrik Kurima, Distrik Puldama, Distrik Pasema, Distrik Holuon, dan Distrik Panggema	2021	Kementerian Pertanian
			Peningkatan produksi, pengolahan, dan pemasaran komoditi buah merah	5	Kegiatan	Distrik Dekai, Distrik Kwelemdua, Distrik Ninia, Distrik Silimo, Distrik Obio, Distrik Suru Suru, Distrik Pasema, dan Distrik Soba	2021	Kementerian Pertanian
			Transformasi Ekonomi Kampung Terpadu (TEKAD)	5	Kegiatan	Kab. Yahukimo	2021	Kementerian Pertanian



PRESIDEN
REPUBLIK INDONESIA

- 239 -

Provinsi/ Kabupaten	Program-Kegiatan	Uraian Program-Kegiatan	Indikasi Kebutuhan PPDT	Volume	Satuan	Lokasi	Tahun- Anggaran	Penanggung Jawab
	Pengembangan desa wisata di daerah tertinggal	Pengembangan desa wisata di daerah tertinggal	Koordinasi pengembangan desa wisata di wilayah 3T dan perbatasan (Rumah Pohon)	5	Paket	Distrik Dekai, Desa Massi, Distrik Seradala, dan Kampung Korowai	2021-2024	Kementerian Desa PDTT
	Pengembangan Literasi Digital bagi masyarakat	Fasilitasi dan Pembinaan Masyarakat/Literasi Digital	Pelatihan dan pengembangan pemasaran produk ekonomi lokal berbasis ekonomi digital	100	Kegiatan	Kab. Yahukimo	2020-2024	Kementerian Komunikasi dan Informatika
			Sosialisasi kepada masyarakat terkait penggunaan aplikasi berbasis <i>IoT</i> mendukung sektor pertanian, perikanan, perdagangan dan investasi, kesehatan, dan pendidikan.	100	Kegiatan	Kab. Yahukimo	2020-2024	Kementerian Komunikasi dan Informatika
	Penguatan Kapasitas Usaha	BDG/Usaha Mikro yang Difasilitasi Perluasan Jangkauan Pemasaran Melalui <i>E-Commerce/ Online</i>	Perluasan Jangkauan Pemasaran Usaha Mikro Melalui <i>E-Commerce/ Online</i>	10	UMKM	Kab. Yahukimo	2023-2024	Kementerian Koperasi dan UKM
	Peningkatan Penggunaan dan Pemasaran Produk Dalam Negeri	Fasilitasi dan pembinaan UMKM	Peningkatan Kewirausahaan dan Fasilitasi Pemasaran	1	Kabupaten	Kab. Yahukimo	2022	Kementerian Perdagangan



PRESIDEN
REPUBLIK INDONESIA

- 240 -

Provinsi/ Kabupaten	Program-Kegiatan	Uraian Program-Kegiatan	Indikasi Kebutuhan PPDT	Volume	Satuan	Lokasi	Tahun- Anggaran	Penanggung Jawab
	Penyelenggaraan Program Sembako	Bantuan keluarga (keluarga yang memperoleh bantuan sosial pangan sembako)	Penyelenggaraan Bantuan Tunai Bersyarat bagi keluarga miskin	823	KPM	Kab. Yahukimo	2020-2024	Kementerian Sosial
	Riset dan Inovasi IPTEK	Riset dan Inovasi IPTEK	Fasilitasi <i>Smart Farming</i> dalam rangka peningkatan produktivitas komoditi unggulan dan implementasi pertanian presisi di daerah tertinggal (<i>Drone sprayer, drone surveillance, soil and weather sensor, early warning system</i> dan lainnya)	5	Kegiatan	Kab. Yahukimo	2021	Kementerian Pertanian
	Bantuan Peningkatan Nilai Tambah Prukades di daerah tertinggal	Bantuan Peningkatan Nilai Tambah Prukades di daerah tertinggal	Bantuan Peningkatan Nilai Tambah Prukades di daerah tertinggal	3	Lokasi	Kab. Yahukimo	2021-2024	Kementerian Desa PDTT
Peningkatan produksi, pengolahan, dan pemasaran komoditi buah merah			5	Kegiatan	Distrik Dekai, Distrik Kuelamdua, Distrik Ninia, Distrik Silimo, Distrik Obio, Distrik Surusuru, Distrik Pasema, dan Distrik Soba	2021-2024	Kementerian Desa PDTT	



PRESIDEN
REPUBLIK INDONESIA

- 241 -

Provinsi/ Kabupaten	Program-Kegiatan	Uraian Program-Kegiatan	Indikasi Kebutuhan PPDT	Volume	Satuan	Lokasi	Tahun- Anggaran	Penanggung Jawab
	Sumber Daya Manusia							
	Insentif dan Tunjangan Profesi Guru PAK	Insentif dan Tunjangan Profesi Guru PAK PNS	Insentif dan Tunjangan Profesi Guru PAK PNS	20	Orang	Kab. Yahukimo	2020-2021	Kementerian Agama
	Kesehatan Masyarakat	Pembinaan Gizi Masyarakat	Konvergensi pencegahan <i>stunting</i> di desa	1	Kabupaten	Kab. Yahukimo	2020-2024	Kementerian Kesehatan
		Sarana Bidang Kesehatan Fasilitasi dan Pembinaan Kelompok Masyarakat	Usaha kesehatan berbasis masyarakat	1	Kabupaten	Kab. Yahukimo	2020-2024	Kementerian Kesehatan
	Pembayaran Tunjangan Profesi Guru PAI PNS pada Sekolah Umum	Pembayaran Tunjangan Profesi Guru PAI PNS pada Sekolah Umum	Pembayaran Tunjangan Profesi Guru PAI PNS pada Sekolah Umum	5	Kegiatan	Kab. Yahukimo	2020-2021	Kementerian Agama
	Peningkatan Kualitas SDM	DAA/UKM yang ditingkatkan kompetensinya melalui penguatan kapasitas yang terstandar	Pelatihan <i>Vocational</i>	30	Orang	Kab. Yahukimo	2023-2024	Kementerian Koperasi dan UKM
	Program PAUD Wajar 12 tahun	PAUD Wajar 12 tahun	Pemberian Beasiswa Afirmasi untuk menempuh pendidikan menengah (ADEM)	5	Kegiatan	Kab. Yahukimo	2021	Kementerian Pendidikan, Kebudayaan, Riset, dan Teknologi
	Program Bangga Kencana	Pelayanan KB di Wilayah Khusus	Pelayanan KB di Wilayah Khusus	3,09	Persen	Kab. Yahukimo	2020-2024	BKKBN



PRESIDEN
REPUBLIK INDONESIA

- 242 -

Provinsi/ Kabupaten	Program-Kegiatan	Uraian Program-Kegiatan	Indikasi Kebutuhan PPDT	Volume	Satuan	Lokasi	Tahun- Anggaran	Penanggung Jawab
	Program Bimas Kristen	Tunjangan Penyuluh Agama Kristen Non-PNS	Tunjangan Penyuluh Agama Kristen Non-PNS	40	Orang	Kab. Yahukimo	2020- 2021	Kementerian Agama
	Sarana dan Prasarana							
	Pendistribusian jenis BBM Tertentu dan BBM Khusus	Pendistribusian jenis BBM Tertentu dan BBM Khusus	Pendistribusian jenis BBM Tertentu dan BBM Khusus	1	Kabupaten	Kab. Yahukimo	2020- 2024	Kementerian Energi dan Sumber Daya Mineral
	Pengembangan Manajemen Koperasi	QDF/Koperasi yang difasilitasi sistem digitalisasi	Penerapan Manajemen Koperasi Modern	5	Koperasi	Kab. Yahukimo	2023- 2024	Kementerian Koperasi dan UKM
	Penyediaan dan Pengelolaan Infrastruktur Telekomunikasi dan Informasi	Sarana Pengembangan Kawasan/Akses Internet	Penyediaan layanan telekomunikasi	1	Kabupaten	Kab. Yahukimo	2020- 2024	Kementerian Komunikasi dan Informatika
		Sarana Pengembangan Kawasan/BTS/Lastmile	Penyediaan BTS 4G (4.0) di daerah yang <i>blankspot</i> di daerah tertinggal	513	Paket	Distrik Amuma, Distrik Anggruk, Distrik Bomela, Distrik Dekai, Distrik Dirwemna, Distrik Duram, Distrik Endomen, Distrik	2022	Kementerian Komunikasi dan Informatika



PRESIDEN
REPUBLIK INDONESIA

- 243 -

Provinsi/ Kabupaten	Program-Kegiatan	Uraian Program-Kegiatan	Indikasi Kebutuhan PPDT	Volume	Satuan	Lokasi	Tahun- Anggaran	Penanggung Jawab
						Hereapini, Distrik Hilipuk, Distrik Hogio, Distrik Holuwon, Distrik Kabianggama, Distrik Kayo, Distrik Kona, Distrik Korupun, Distrik Kosarek, Distrik Kurima, Distrik Kwelamdua, Distrik Kwikma, Distrik Langda, Distrik Lolat, Distrik Mugi, Distrik Mosaik, Distrik Nalca, Distrik Ninia, Distrik Nipsan, Distrik Obio, Distrik Panggema,		



PRESIDEN
REPUBLIK INDONESIA

- 244 -

Provinsi/ Kabupaten	Program-Kegiatan	Uraian Program-Kegiatan	Indikasi Kebutuhan PPDT	Volume	Satuan	Lokasi	Tahun- Anggaran	Penanggung Jawab
						Distrik Pasema, Distrik Pronggoli, Distrik Puldama, Distrik Samenage, Distrik Sela, Distrik Seradala, Distrik Silimo, Distrik Soba, Distrik Sobaham, Distrik Soloikma, Distrik Sumo, Distrik Suntamon, Distrik Suru Suru, Distrik Talambo, Distrik Tangma, Distrik Ubahak, Distrik Ubalihi, Distrik Ukha, Distrik Walma, Distrik Werima, Distrik		



PRESIDEN
REPUBLIK INDONESIA

- 245 -

Provinsi/ Kabupaten	Program-Kegiatan	Uraian Program-Kegiatan	Indikasi Kebutuhan PPDT	Volume	Satuan	Lokasi	Tahun- Anggaran	Penanggung Jawab
						Wusama, Distrik Yahuliambut, dan Distrik Yogosem		
	Program Ketahanan Sumber Daya Air	Pengembangan Jaringan Air Tanah dan Air Baku	Pembangunan Sumur Air Tanah untuk Air Baku di Kabupaten Yahukimo dan Sekitarnya	5	Lokasi	Kab. Yahukimo	2021	Kementerian Pekerjaan Umum dan Perumahan Rakyat
	Program Pengelolaan Perikanan dan Kelautan	Logistik Hasil Kelautan dan Perikanan	Pembangunan Sarana dan Prasarana KP	1	Kabupaten	Kab. Yahukimo	2021- 2024	Kementerian Kelautan dan Perikanan
	Program Perumahan dan Kawasan Permukiman	Pembangunan Rumah Khusus	Masyarakat Daerah Tertinggal di Distrik Dekai, Kota Dekai	30	Unit	Kab. Yahukimo	2021	Kementerian Pekerjaan Umum dan Perumahan Rakyat
		Pembangunan dan Rehabilitasi Prasarana Pendidikan	Rehabilitasi dan Renovasi Sarana-prasarana Sekolah Kabupaten Yahukimo	6	Unit	Kab. Yahukimo	2021	Kementerian Pekerjaan Umum dan Perumahan Rakyat



PRESIDEN
REPUBLIK INDONESIA

- 246 -

Provinsi/ Kabupaten	Program-Kegiatan	Uraian Program-Kegiatan	Indikasi Kebutuhan PPDT	Volume	Satuan	Lokasi	Tahun- Anggaran	Penanggung Jawab
	Pengaturan, Penetapan, dan Pengawasan pada Penyediaan dan Pendistribusian BBM dan Kegiatan Usaha Pengangkutan Gas Bumi Melalui Pipa	Supervisi Progres Pembangunan Penyalur BBM Satu Harga	Supervisi Progres Pembangunan Penyalur BBM Satu Harga	2	Lembaga Penyalur	Kab. Yahukimo	2020- 2024	Kementerian Energi dan Sumber Daya Mineral
Kemampuan Keuangan Daerah								
	Fasilitasi penerapan belanja APBD yang berorientasi pada SPM pelayanan dasar	Fasilitasi penerapan belanja APBD yang berorientasi pada SPM pelayanan dasar	Pemberian bantuan sarana- prasarana pemerintahan di perbatasan negara dan pulau- pulau kecil terluar	1	Kabupaten	Kab. Yahukimo	2021- 2024	Kementerian Dalam Negeri
	Pelatihan Aparat Pemerintahan Desa dan Pengurus Lembaga Kemasyarakatan Desa Lingkup Regional	Pelatihan aparat pemerintah desa dan pengurus kelembagaan masyarakat desa	Pelatihan Aparat Pemerintahan Desa dan Pengurus Lembaga Kemasyarakatan Desa Lingkup Regional	1	Kegiatan	Kab. Yahukimo	2021- 2024	Kementerian Dalam Negeri



PRESIDEN
REPUBLIK INDONESIA

- 247 -

Provinsi/ Kabupaten	Program-Kegiatan	Uraian Program-Kegiatan	Indikasi Kebutuhan PPDT	Volume	Satuan	Lokasi	Tahun- Anggaran	Penanggung Jawab
	Aksesibilitas							
	Infrastruktur Konektivitas Transportasi Udara	Pelayanan transportasi udara	Pelayanan transportasi udara	5	Kegiatan	Kab. Yahukimo	2020- 2024	Kementerian Perhubungan
		Prasarana Bidang Konektivitas Udara	Prasarana Bidang Konektivitas Udara	1	Kabupaten	Distrik Sobaham, Distrik Korupun, Distrik Silimo, Distrik Holuwon, Distrik Ubahak, Distrik Soba, Distrik Pasema, Distrik Anggruk, dan Distrik Samenage	2021	Kementerian Perhubungan
	Pembangunan/ Rehabilitasi Sarana- Prasarana Pendidikan	Pembangunan/ Rehabilitasi Sarana- Prasarana Pendidikan	Pembangunan dan penyelenggaraan sekolah berasrama/sekolah satu atap untuk peningkatan aksesibilitas dari desa ke pusat pelayanan pendidikan dasar	155	Desa	Kab. Yahukimo	2021- 2024	Kementerian Pendidikan, Kebudayaan, Riset, dan Teknologi



PRESIDEN
REPUBLIK INDONESIA

- 248 -

Provinsi/ Kabupaten	Program-Kegiatan	Uraian Program-Kegiatan	Indikasi Kebutuhan PPDT	Volume	Satuan	Lokasi	Tahun- Anggaran	Penanggung Jawab
	Karakteristik Daerah							
	Ketersediaan Akses dan konsumsi Pangan Berkualitas	Ketersediaan Akses dan konsumsi Pangan Berkualitas	Peningkatan kapasitas berbasis keterampilan dan kewirausahaan dalam mendukung diversifikasi pangan di daerah tertinggal	1	Kabupaten	Daerah Rawan Pangan	2021	Kementerian Pertanian
	Program Ketahanan Sumber Daya Air	Pengendalian banjir, lahar, pengelolaan drainase utama perkotaan, dan pengaman pantai	Pembangunan Bangunan Pengendali Banjir Sungai Brazza Kabupaten Yahukimo	0,15	Km	Kab. Yahukimo	2021	Kementerian Pekerjaan Umum dan Perumahan Rakyat
	Program Pengelolaan Hutan Berkelanjutan	Pengukuhan dan Penatagunaan Kawasan Hutan	Pelepasan Kawasan Hutan untuk TORA	7.998,7 9	Ha	Kab. Yahukimo	2020-2024	Kementerian Lingkungan Hidup dan Kehutanan
		Pengelolaan Kawasan Konservasi	Pengelolaan sumber daya hutan dan lingkungan hidup secara berkelanjutan	211	Desa	Kab. Yahukimo	2021-2024	Kementerian Lingkungan Hidup dan Kehutanan
Pegunungan Bintang	Perekonomian Masyarakat							
	BUM Desa yang dikembangkan untuk memenuhi kebutuhan desa	BUM Desa yang dikembangkan untuk memenuhi kebutuhan desa	BUM Desa yang dikembangkan untuk mendukung Produk Unggulan Desa	10	Desa	Kab. Pegunungan Bintang	2021-2024	Kementerian Desa PDTT
Usaha Ekonomi Desa yang dikembangkan yang terintegrasi dengan BUM Desa			5	Kegiatan	Kab. Pegunungan Bintang	2021-2024	Kementerian Desa PDTT	



PRESIDEN
REPUBLIK INDONESIA

- 249 -

Provinsi/ Kabupaten	Program-Kegiatan	Uraian Program-Kegiatan	Indikasi Kebutuhan PPDT	Volume	Satuan	Lokasi	Tahun- Anggaran	Penanggung Jawab
	Fasilitasi dan Pembinaan Industri	Fasilitasi dan Pembinaan Industri	Penyediaan Alat Pascapanen Produk Unggulan di wilayah 3T dan perbatasan (gudang kopi, lantai jemur, mesin pengupas basah) (lantai jemur kopi) (mesin pengupas kopi basah)	18	Unit	Distrik Okbab, Distrik Oklip, Distrik Okbab, Distrik Pepera, Distrik Kiwirok, dan Distrik Serambakon	2021- 2024	Kementerian Perindustrian
	Ketersediaan Akses dan konsumsi Pangan Berkualitas	Ketersediaan Akses dan konsumsi Pangan Berkualitas	Pengembangan kawasan pertanian kakao	1	Kabupaten	Kab. Pegunungan Bintang	2021	Kementerian Pertanian
	Pengembangan desa wisata di daerah tertinggal	Pengembangan desa wisata di daerah tertinggal	Koordinasi pengembangan desa wisata di wilayah 3T dan perbatasan (FGD, MOU, dan <i>Workshop</i>)	5	Paket	Distrik Epumek, Distrik Pamek, Distrik Bime, Distrik Weime, Distrik Okbab, Distrik Borme, Distrik Alemsom, dan Distrik Iwur	2021- 2024	Kementerian Desa PDDT
	Pengembangan Literasi Digital bagi masyarakat	Fasilitasi dan Pembinaan	Pelatihan dan pengembangan pemasaran produk ekonomi lokal berbasis ekonomi digital	100	Kegiatan	Kab. Pegunungan Bintang	2020- 2024	Kementerian Komunikasi dan Informatika



PRESIDEN
REPUBLIK INDONESIA

- 250 -

Provinsi/ Kabupaten	Program-Kegiatan	Uraian Program-Kegiatan	Indikasi Kebutuhan PPDT	Volume	Satuan	Lokasi	Tahun- Anggaran	Penanggung Jawab
		Masyarakat/Literasi Digital	Sosialisasi kepada masyarakat terkait penggunaan aplikasi berbasis <i>IoT</i> mendukung sektor pertanian, perikanan, perdagangan dan investasi, kesehatan, dan pendidikan	100	Kegiatan	Kab. Pegunungan Bintang	2020-2024	Kementerian Komunikasi dan Informatika
	Penguatan Kapasitas Usaha	BDG/Usaha Mikro yang Difasilitasi Perluasan Jangkauan Pemasaran Melalui <i>E-Commerce/Online</i>	Perluasan Jangkauan Pemasaran Usaha Mikro Melalui <i>E-Commerce/Online</i>	10	UMKM	Kab. Pegunungan Bintang	2023-2024	Kementerian Koperasi dan UKM
	Peningkatan Penggunaan dan Pemasaran Produk Dalam Negeri	Fasilitasi dan pembinaan UMKM	Peningkatan Kewirausahaan dan Fasilitasi Pemasaran	1	Kabupaten	Kab. Pegunungan Bintang	2022	Kementerian Perdagangan
	Penyelenggaraan Program Sembako	Bantuan keluarga (keluarga yang memperoleh bantuan sosial pangan sembako)	Penyelenggaraan Bantuan Tunai Bersyarat bagi keluarga miskin	9	KPM	Kab. Pegunungan Bintang	2020-2024	Kementerian Sosial
	Riset dan Inovasi IPTEK	Riset dan Inovasi IPTEK	Fasilitasi <i>Smart Farming</i> dalam rangka peningkatan produktivitas komoditi unggulan dan implementasi pertanian presisi di daerah tertinggal	5	Kegiatan	Kab. Pegunungan Bintang	2021	Kementerian Pertanian



PRESIDEN
REPUBLIK INDONESIA

- 251 -

Provinsi/ Kabupaten	Program-Kegiatan	Uraian Program-Kegiatan	Indikasi Kebutuhan PPDT	Volume	Satuan	Lokasi	Tahun- Anggaran	Penanggung Jawab
			<i>(Drone sprayer, drone surveillance, soil and weather sensor, early warning system dan lainnya)</i>					
	Bantuan Peningkatan Nilai Tambah Prukades di daerah tertinggal	Bantuan Peningkatan Nilai Tambah Prukades di daerah tertinggal	Bantuan Peningkatan Nilai Tambah Prukades di daerah tertinggal	3	Lokasi	Kab. Pegunungan Bintang	2021-2024	Kementerian Desa PDTT
Sumber Daya Manusia								
	Insentif dan Tunjangan Profesi Guru PAK	Insentif Guru PAK Non-PNS	Insentif Guru PAK Non-PNS	28	Orang	Kab. Pegunungan Bintang	2020-2021	Kementerian Agama
		Tunjangan Profesi Guru PAK PNS	Tunjangan Profesi Guru PAK PNS	10	Orang	Kab. Pegunungan Bintang	2021	Kementerian Agama
	Kesehatan Masyarakat	Pelatihan Bidang Pendidikan tentang pertumbuhan bayi dan anak serta pembinaan gizi masyarakat	Penanganan <i>stunting</i>	1	Kabupaten	Kab. Pegunungan Bintang	2020-2024	Kementerian Kesehatan



PRESIDEN
REPUBLIK INDONESIA

- 252 -

Provinsi/ Kabupaten	Program-Kegiatan	Uraian Program-Kegiatan	Indikasi Kebutuhan PPDT	Volume	Satuan	Lokasi	Tahun- Anggaran	Penanggung Jawab
		Sarana Bidang Kesehatan Fasilitasi dan Pembinaan Kelompok Masyarakat	Usaha kesehatan berbasis masyarakat	1	Kabupaten	Kab. Pegunungan Bintang	2020-2024	Kementerian Kesehatan
	Program PAUD Wajar 12 tahun	PAUD Wajar 12 tahun	Pemberian Beasiswa Afirmasi untuk menempuh pendidikan menengah (ADEM)	5	Kegiatan	Kab. Pegunungan Bintang	2021	Kementerian Pendidikan, Kebudayaan, Riset, dan Teknologi
	Program Bangga Kencana	Pelayanan KB di Wilayah Khusus	Pelayanan KB di Wilayah Khusus	10,63	Persen	Kab. Pegunungan Bintang	2020-2024	BKKBN
	Program Bimas Kristen	Tunjangan Penyuluh Agama Kristen Non-PNS	Tunjangan Penyuluh Agama Kristen Non-PNS	40	Orang	Kab. Pegunungan Bintang	2020-2021	Kementerian Agama
	Sarana dan Prasarana							
	Pembangunan Embung dan Bangunan Air Lainnya di daerah tertinggal perbatasan	Pembangunan Embung dan Bangunan Air Lainnya di daerah tertinggal perbatasan	Pembangunan Embung dan Bangunan Air Lainnya di daerah tertinggal perbatasan	4	Unit	Kab. Pegunungan Bintang (di Lokasi Prioritas Perbatasan)	2021-2024	Kementerian Desa PDTT



PRESIDEN
REPUBLIK INDONESIA

- 253 -

Provinsi/ Kabupaten	Program-Kegiatan	Uraian Program-Kegiatan	Indikasi Kebutuhan PPDT	Volume	Satuan	Lokasi	Tahun- Anggaran	Penanggung Jawab
	Pendistribusian jenis BBM Tertentu dan BBM Khusus	Pendistribusian jenis BBM Tertentu dan BBM Khusus	Pendistribusian jenis BBM Tertentu dan BBM Khusus	1	Kabupaten	Kab. Pegunungan Bintang	2020-2024	Kementerian Energi dan Sumber Daya Mineral
	Pengembangan Manajemen Koperasi	QDF/Koperasi yang difasilitasi sistem digitalisasi	Penerapan Manajemen Koperasi Modern	5	Koperasi	Kab. Pegunungan Bintang	2023-2024	Kementerian Koperasi dan UKM
	Penyediaan dan Pengelolaan Infrastruktur Telekomunikasi dan Informasi	Sarana Pengembangan Kawasan/Akses Internet	Layanan Akses Internet	1	Kabupaten	Kab. Pegunungan Bintang	2020-2024	Kementerian Komunikasi dan Informatika
		Sarana Pengembangan Kawasan/BTS/Lastmile	Penyediaan BTS 4G (4.0) di daerah yang <i>blankspot</i> di daerah tertinggal	261	Paket	Distrik Aboy, Distrik Alemson, Distrik Awinbon, Distrik Batani, Distrik Batom, Distrik Bime, Distrik Borme, Distrik Eipumek, Distrik Iwur, Distrik Jetfa, Distrik Kalombol, Distrik Kawor, Distrik Kiwirok,	2022	Kementerian Komunikasi dan Informatika



PRESIDEN
REPUBLIK INDONESIA

- 254 -

Provinsi/ Kabupaten	Program-Kegiatan	Uraian Program-Kegiatan	Indikasi Kebutuhan PPDT	Volume	Satuan	Lokasi	Tahun- Anggaran	Penanggung Jawab
						Distrik Kiwirok Timur, Distrik Mofinop, Distrik Murkim, Distrik Nongme, Distrik Okaom, Distrik Okbab, Distrik Okbape, Distrik Okbenta, Distrik Okbibab, Distrik Okhika, Distrik Oklip, Distrik Oksamol, Distrik Oksebang, Distrik Oksibil, Distrik Oksop, Distrik Pamek, Distrik Pepera, Distrik Serambakon, Distrik Tarup, Distrik Teiraplu, dan Distrik Weime		



PRESIDEN
REPUBLIK INDONESIA

- 255 -

Provinsi/ Kabupaten	Program-Kegiatan	Uraian Program-Kegiatan	Indikasi Kebutuhan PPDT	Volume	Satuan	Lokasi	Tahun- Anggaran	Penanggung Jawab
	Penyediaan elektrifikasi di desa lokasi prioritas perbatasan dan daerah tertinggal	Penyediaan elektrifikasi di desa lokasi prioritas perbatasan dan daerah tertinggal	Penyediaan elektrifikasi di desa lokasi prioritas perbatasan	60	Lokasi	Kab. Pegunungan Bintang	2021- 2024	Kementerian Desa PDDT
	Program Pengelolaan Perikanan dan Kelautan	Logistik Hasil Kelautan dan Perikanan	Pembangunan Sarana dan Prasarana KP	1	Kabupaten	Kab. Pegunungan Bintang	2021- 2024	Kementerian Kelautan dan Perikanan
	Pengaturan, Penetapan, dan Pengawasan pada Penyediaan dan Pendistribusian BBM dan Kegiatan Usaha Pengangkutan Gas Bumi Melalui Pipa	Supervisi Progres Pembangunan Penyalur BBM Satu Harga	Supervisi Progres Pembangunan Penyalur BBM Satu Harga	2	Lembaga Penyalur	Kab. Pegunungan Bintang	2022- 2023	Kementerian Energi dan Sumber Daya Mineral
	Kemampuan Keuangan Daerah							
	Bimtek dan pembinaan pengelolaan aset desa	Bimtek dan pembinaan pengelolaan aset desa	Bimtek dan pembinaan pengelolaan aset desa	1	Kabupaten	Kab. Pegunungan Bintang	2021- 2024	Kementerian Dalam Negeri
	Fasilitasi penerapan belanja APBD yang berorientasi pada SPM pelayanan dasar	Fasilitasi penerapan belanja APBD yang berorientasi pada SPM pelayanan dasar	Fasilitasi penerapan belanja APBD yang berorientasi pada SPM pelayanan dasar	1	Kabupaten	Kab. Pegunungan Bintang	2021- 2024	Kementerian Dalam Negeri



PRESIDEN
REPUBLIK INDONESIA

- 256 -

Provinsi/ Kabupaten	Program-Kegiatan	Uraian Program-Kegiatan	Indikasi Kebutuhan PPDT	Volume	Satuan	Lokasi	Tahun- Anggaran	Penanggung Jawab
	Fasilitasi peningkatan pajak daerah dan retribusi daerah	Evaluasi rancangan peraturan daerah mengenai pajak dan retribusi	Fasilitasi peningkatan pajak daerah dan retribusi daerah	1	Kabupaten	Kab. Pegunungan Bintang	2021- 2024	Kementerian Dalam Negeri
	Pemberian layanan pencatatan sipil di wilayah 3T (Fasilitasi Penerapan Gerakan Indonesia Sadar Administrasi Kependudukan/GISA di wilayah 3T)	Pemberian layanan pencatatan sipil di wilayah 3T (Fasilitasi Penerapan Gerakan Indonesia Sadar Administrasi Kependudukan/GISA di wilayah 3T)	Pemberian layanan pencatatan sipil di wilayah 3T (Fasilitasi Penerapan Gerakan Indonesia Sadar Administrasi Kependudukan/GISA di wilayah 3T)	1	Kabupaten	Kab. Pegunungan Bintang	2021- 2024	Kementerian Dalam Negeri
	Penerapan inovasi daerah yang bersifat tematik yang mendukung iklim investasi terutama di wilayah 3T	Penerapan inovasi daerah yang bersifat tematik yang mendukung iklim investasi terutama di wilayah 3T	Penerapan inovasi daerah yang bersifat tematik yang mendukung iklim investasi terutama di wilayah 3T	1	Kabupaten	Kab. Pegunungan Bintang	2021- 2024	Kementerian Dalam Negeri
	Pelatihan Aparat Pemerintahan Desa dan Pengurus Lembaga Kemasyarakatan Desa Lingkup Regional	Pelatihan aparat pemerintah desa dan pengurus kelembagaan masyarakat desa	Pelatihan Aparat Pemerintahan Desa dan Pengurus Lembaga Kemasyarakatan Desa Lingkup Regional	1	Kegiatan	Kab. Pegunungan Bintang	2021- 2024	Kementerian Dalam Negeri



PRESIDEN
REPUBLIK INDONESIA

- 257 -

Provinsi/ Kabupaten	Program-Kegiatan	Uraian Program-Kegiatan	Indikasi Kebutuhan PPDT	Volume	Satuan	Lokasi	Tahun- Anggaran	Penanggung Jawab
	Penguatan kelembagaan pemerintah desa (peningkatan kompetensi pemerintah dan pengurus kelembagaan desa)	Penguatan kelembagaan pemerintah desa	Penguatan kelembagaan pemerintah desa	1	Kegiatan	Kab. Pegunungan Bintang	2021-2024	Kementerian Dalam Negeri
Aksesibilitas								
	Infrastruktur Konektivitas Transportasi Udara	Pelayanan transportasi udara	Pelayanan transportasi udara	5	Kegiatan	Kab. Pegunungan Bintang	2020-2024	Kementerian Perhubungan
	Pembangunan/ Rehabilitasi Sarana-Prasarana Pendidikan	Pembangunan/ Rehabilitasi Sarana-Prasarana Pendidikan	Pembangunan dan penyelenggaraan sekolah berasrama/sekolah satu atap untuk peningkatan aksesibilitas dari desa ke pusat pelayanan pendidikan dasar	83	Desa	Kab. Pegunungan Bintang	2021-2024	Kementerian Pendidikan, Kebudayaan, Riset, dan Teknologi
	Program Infrastruktur Konektivitas	Pelaksanaan Preservasi dan Peningkatan Kapasitas Jalan Nasional	Pemeliharaan Rutin Jalan Transisi Ruas Jalan Oksibil - Seredala	1	Kabupaten	Kab. Pegunungan Bintang	2021	Kementerian Pekerjaan Umum dan Perumahan Rakyat
			Pemeliharaan Rutin Jalan Transisi Ruas Jalan Seredala - Dekai	1	Kabupaten	Kab. Pegunungan Bintang	2021	Kementerian Pekerjaan Umum dan Perumahan Rakyat



PRESIDEN
REPUBLIK INDONESIA

- 258 -

Provinsi/ Kabupaten	Program-Kegiatan	Uraian Program-Kegiatan	Indikasi Kebutuhan PPDT	Volume	Satuan	Lokasi	Tahun- Anggaran	Penanggung Jawab	
			Penggantian Jembatan Seredala-Dekai 1 & 2 (MYC)	160	M	Kab. Pegunungan Bintang	2021	Kementerian Pekerjaan Umum dan Perumahan Rakyat	
			Preservasi Jalan Seredala-Dekai (Preservasi Pemeliharaan Rutin Jalan)	99	Km	Kab. Pegunungan Bintang	2021	Kementerian Pekerjaan Umum dan Perumahan Rakyat	
			Preservasi Jalan Seredala-Dekai (Preservasi Rutin Jembatan)	681	M	Kab. Pegunungan Bintang	2021	Kementerian Pekerjaan Umum dan Perumahan Rakyat	
	Karakteristik Daerah								
		Ketersediaan Akses dan konsumsi Pangan Berkualitas	Ketersediaan Akses dan konsumsi Pangan Berkualitas	Pembangunan Gudang Pangan Lokal dan Lantai Jemur/ Pembangunan Lumbung Pangan Lokal	1	Unit	Daerah Rawan Pangan	2021	Kementerian Pertanian
		Pembangunan Jalan Perbatasan	Pembangunan Jalan Perbatasan	Pembangunan Jalan Iwur - Waropko	1	Kabupaten	Kab. Pegunungan Bintang	2021	Kementerian Pekerjaan Umum dan Perumahan Rakyat



PRESIDEN
REPUBLIK INDONESIA

- 259 -

Provinsi/ Kabupaten	Program-Kegiatan	Uraian Program-Kegiatan	Indikasi Kebutuhan PPDT	Volume	Satuan	Lokasi	Tahun- Anggaran	Penanggung Jawab
			Pembangunan Jalan Oksibil - Iwur	1	Kabupaten	Kab. Pegunungan Bintang	2021- 2024	Kementerian Pekerjaan Umum dan Perumahan Rakyat
			Pembangunan Jalan Perbatasan Oksibil - Towe Hitam (MYC) / PN 010	1	Kabupaten	Kab. Pegunungan Bintang	2020- 2021	Kementerian Pekerjaan Umum dan Perumahan Rakyat
	Pemberian bantuan sarana-prasarana pemerintahan di perbatasan negara dan pulau-pulau kecil terluar	Pemberian bantuan sarana-prasarana pemerintahan di perbatasan negara dan pulau-pulau kecil terluar	Pemberian bantuan sarana- prasarana pemerintahan di perbatasan negara dan pulau- pulau kecil terluar	1	Kegiatan	Kab. Pegunungan Bintang	2021- 2024	Kementerian Dalam Negeri
	Pencarian dan Pertolongan pada Kecelakaan dan Bencana - Pembinaan Potensi SAR	Fasilitasi dan pembinaan masyarakat/pelatihan teknis potensi SAR	Fasilitasi dan pembinaan masyarakat/pelatihan teknis potensi SAR	30	Orang	Distrik Oksibil	2023	Badan Nasional Pencarian dan Pertolongan (Basarnas)



PRESIDEN
REPUBLIK INDONESIA

- 260 -

Provinsi/ Kabupaten	Program-Kegiatan	Uraian Program-Kegiatan	Indikasi Kebutuhan PPDT	Volume	Satuan	Lokasi	Tahun- Anggaran	Penanggung Jawab
Tolikara	Perekonomian Masyarakat							
	BUM Desa yang dikembangkan untuk memenuhi kebutuhan desa	BUM Desa yang dikembangkan untuk memenuhi kebutuhan desa	BUM Desa yang dikembangkan untuk mendukung Produk Unggulan Desa	10	Desa	Kab. Tolikara	2021-2024	Kementerian Desa PDPT
			Usaha Ekonomi Desa yang dikembangkan yang terintegrasi dengan BUM Desa	5	Kegiatan	Kab. Tolikara	2021-2024	Kementerian Desa PDPT
	Fasilitasi dan Pembinaan Industri	Fasilitasi dan Pembinaan Industri	Pengadaan mesin pengolahan pascapanen Kopi Bio, tempat pengeringan dan gudang penyimpanan, bibit kopi	1	Kabupaten	Distrik Kai, Distrik Numba, Distrik Karubaga, Distrik Wunim, Distrik Nabunage, dan Distrik Bokondini	2021-2024	Kementerian Perindustrian
	Ketersediaan Akses dan konsumsi Pangan Berkualitas	Ketersediaan Akses dan konsumsi Pangan Berkualitas	Pengembangan industri buah merah (sabun, minyak), mesin dan gudang pengolahan	1	Kabupaten	Distrik Timori, Distrik Panaga, Distrik Bokondini, Distrik Dewani, Distrik Numba, dan Distrik Kondaga	2021	Kementerian Pertanian
Pengembangan tanaman-tanaman tahunan dan penyegar di Papua dan Papua Barat			5	Kegiatan	Kab. Tolikara	2021	Kementerian Pertanian	



PRESIDEN
REPUBLIK INDONESIA

- 261 -

Provinsi/ Kabupaten	Program-Kegiatan	Uraian Program-Kegiatan	Indikasi Kebutuhan PPDT	Volume	Satuan	Lokasi	Tahun- Anggaran	Penanggung Jawab
			Peningkatan produksi dan produktivitas komoditi kopi	1	Lokasi	3 Lokasi (Distrik Bokondini, Distrik Kanggime, dan Distrik Kambu)	2021	Kementerian Pertanian
			Peningkatan produksi, pengolahan, dan pemasaran komoditi nanas	5	Kegiatan	Distrik Bokondini serta di hampir seluruh wilayah	2021	Kementerian Pertanian
	Pengembangan Literasi Digital bagi masyarakat	Fasilitasi dan Pembinaan Masyarakat/Literasi Digital	Literasi digital pemasaran Produk Unggulan Daerah Tertinggal	100	Kegiatan	Kab. Tolikara	2020-2024	Kementerian Komunikasi dan Informatika
			Pelatihan dan pengembangan pemasaran produk ekonomi lokal berbasis ekonomi digital	100	Kegiatan	Kab. Tolikara	2020-2024	Kementerian Komunikasi dan Informatika
			Sosialisasi kepada masyarakat terkait penggunaan aplikasi berbasis <i>IoT</i> mendukung sektor pertanian, perikanan, perdagangan dan investasi, kesehatan, dan pendidikan.	100	Kegiatan	Kab. Tolikara	2020-2024	Kementerian Komunikasi dan Informatika
	Penguatan Kapasitas Usaha	BDG/Usaha Mikro yang Difasilitasi Perluasan Jangkauan Pemasaran Melalui <i>E-Commerce/Online</i>	Perluasan Jangkauan Pemasaran Usaha Mikro Melalui <i>E-Commerce/Online</i>	10	UMKM	Kab. Tolikara	2023-2024	Kementerian Koperasi dan UKM



PRESIDEN
REPUBLIK INDONESIA

- 262 -

Provinsi/ Kabupaten	Program-Kegiatan	Uraian Program-Kegiatan	Indikasi Kebutuhan PPDT	Volume	Satuan	Lokasi	Tahun- Anggaran	Penanggung Jawab
	Peningkatan Penggunaan dan Pemasaran Produk Dalam Negeri	Fasilitasi dan pembinaan UMKM	Peningkatan Kewirausahaan dan Fasilitasi Pemasaran	1	Kabupaten	Kab. Tolikara	2022	Kementerian Perdagangan
			Literasi digital pemasaran Produk Unggulan Daerah Tertinggal (UMKM)	1	Kabupaten	Kab. Tolikara	2022	Kementerian Perdagangan
	Riset dan Inovasi IPTEK	Riset dan Inovasi IPTEK	Fasilitasi <i>Smart Farming</i> dalam rangka peningkatan produktivitas komoditi unggulan dan implementasi pertanian presisi di daerah tertinggal (<i>Drone sprayer, drone surveillance, soil and weather sensor, early warning system dan lainnya</i>)	5	Kegiatan	Kab. Tolikara	2021	Kementerian Pertanian
	Bantuan Peningkatan Nilai Tambah Prukades di daerah tertinggal	Bantuan Peningkatan Nilai Tambah Prukades di daerah tertinggal	Bantuan Peningkatan Nilai Tambah Prukades di daerah tertinggal	3	Lokasi	Kab. Tolikara	2021-2024	Kementerian Desa PDDT
			Pengolahan dan pemasaran jeruk	1	Kabupaten	Distrik Bokondini serta di hampir seluruh wilayah	2021-2024	Kementerian Desa PDDT



PRESIDEN
REPUBLIK INDONESIA

- 263 -

Provinsi/ Kabupaten	Program-Kegiatan	Uraian Program-Kegiatan	Indikasi Kebutuhan PPDT	Volume	Satuan	Lokasi	Tahun- Anggaran	Penanggung Jawab
			Peningkatan produksi, pengolahan, dan pemasaran komoditi nanas	5	Kegiatan	Distrik Bokondini serta di hampir seluruh wilayah	2021-2024	Kementerian Desa PD'TT
			Pengadaan mesin pengolahan pascapanen Kopi Bio, tempat pengeringan dan gudang penyimpanan, bibit kopi	1	Kabupaten	Distrik Kai, Distrik Numba, Distrik Karubaga, Distrik Wunin, Distrik Nabunage, dan Distrik Bokondini	2021-2024	Kementerian Desa PD'TT
	Sumber Daya Manusia							
	Insentif dan Tunjangan Profesi Guru PAK	Insentif Guru PAK Non-PNS	Insentif Guru PAK Non-PNS	13	Orang	Kab. Tolikara	2020-2021	Kementerian Agama
	Kesehatan Masyarakat	Pembinaan Gizi Masyarakat	Konvergensi pencegahan <i>stunting</i> di desa	1	Kabupaten	Kab. Tolikara	2020-2024	Kementerian Kesehatan
Sarana Bidang Kesehatan Fasilitasi dan Pembinaan Kelompok Masyarakat		Usaha kesehatan berbasis masyarakat	1	Kabupaten	Kab. Tolikara	2020-2024	Kementerian Kesehatan	



PRESIDEN
REPUBLIK INDONESIA

- 264 -

Provinsi/ Kabupaten	Program-Kegiatan	Uraian Program-Kegiatan	Indikasi Kebutuhan PPDT	Volume	Satuan	Lokasi	Tahun- Anggaran	Penanggung Jawab
	Peningkatan Kualitas SDM	DAA/UKM yang ditingkatkan kompetensinya melalui penguatan kapasitas yang terstandar	Pelatihan <i>Vocational</i>	30	Orang	Kab. Tolikara	2023-2024	Kementerian Koperasi dan UKM
	Program PAUD Wajar 12 tahun	PAUD Wajar 12 tahun	Pemberian Beasiswa Afirmasi untuk menempuh pendidikan menengah (ADEM)	5	Kegiatan	Kab. Tolikara	2021	Kementerian Pendidikan, Kebudayaan, Riset, dan Teknologi
	Program Bimas Kristen	Tunjangan Penyuluh Agama Kristen Non-PNS	Tunjangan Penyuluh Agama Kristen Non-PNS	30	Orang	Kab. Tolikara	2020-2021	Kementerian Agama
Sarana dan Prasarana								
	Pelayanan Kesehatan dan JKN	Pembinaan Fasilitas Pelayanan Kesehatan	Pembangunan Puskesmas/Pustu (<i>existing</i> 10 Puskesmas dan 28 Pustu untuk 46 distrik)	1	Kabupaten	Kab. Tolikara	2020-2024	Kementerian Kesehatan
			Peningkatan RS Pratama (Ruang isolasi, Ruang perawatan)	1	Kabupaten	Kab. Tolikara	2020-2024	Kementerian Kesehatan
	Pendistribusian jenis BBM Tertentu dan BBM Khusus	Pendistribusian jenis BBM Tertentu dan BBM Khusus	Pendistribusian jenis BBM Tertentu dan BBM Khusus	1	Kabupaten	Kab. Tolikara	2020-2024	Kementerian Energi dan Sumber Daya Mineral



PRESIDEN
REPUBLIK INDONESIA

- 265 -

Provinsi/ Kabupaten	Program-Kegiatan	Uraian Program-Kegiatan	Indikasi Kebutuhan PPDT	Volume	Satuan	Lokasi	Tahun- Anggaran	Penanggung Jawab
	Pengembangan Manajemen Koperasi	QDF/Koperasi yang difasilitasi sistem digitalisasi	Penerapan Manajemen Koperasi Modern	5	Koperasi	Kab. Tolikara	2023- 2024	Kementerian Koperasi dan UKM
	Penyediaan dan Pengelolaan Infrastruktur Telekomunikasi dan Informasi	Sarana Pengembangan Kawasan/BTS/ <i>Lastmile</i>	Penyediaan BTS 4G (4.0) di daerah yang <i>blankspot</i> di daerah tertinggal	538	Paket	Distrik Airgaram, Distrik Anawi, Distrik Aweku, Distrik Bewani, Distrik Biuk, Distrik Bogonuk, Distrik Bokondini, Distrik Bokoneri, Distrik Danime, Distrik Dow, Distrik Dundu, Distrik Egiam, Distrik Geya, Distrik Gika, Distrik Gilubandu, Distrik Goyage, Distrik Gundagi, Distrik Kai, Distrik	2022	Kementerian Komunikasi dan Informatika



PRESIDEN
REPUBLIK INDONESIA

- 266 -

Provinsi/ Kabupaten	Program-Kegiatan	Uraian Program-Kegiatan	Indikasi Kebutuhan PPDT	Volume	Satuan	Lokasi	Tahun- Anggaran	Penanggung Jawab
						Kamboneri, Distrik Kanggime, Distrik Karubaga, Distrik Kambu, Distrik Konda/ Kondaga, Distrik Kuari, Distrik Kubu, Distrik Li Anogomma, Distrik Nabunage, Distrik Nelawi, Distrik Numba, Distrik Nunggawi, Distrik Panaga, Distrik Pogeneri, Distrik Tagime, Distrik Tagineri, Distrik Telenggeme,		



PRESIDEN
REPUBLIK INDONESIA

- 267 -

Provinsi/ Kabupaten	Program-Kegiatan	Uraian Program-Kegiatan	Indikasi Kebutuhan PPDT	Volume	Satuan	Lokasi	Tahun- Anggaran	Penanggung Jawab
						Distrik Timori, Distrik Umagi, Distrik Wakuwo, Distrik Wari/Taiyeve II, Distrik Wenam, Distrik Wina, Distrik Woniki, Distrik Wugi, Distrik Wunim, Distrik Yuko, dan Distrik Yuneri		
	Program Pengelolaan Perikanan dan Kelautan	Logistik Hasil Kelautan dan Perikanan	Pembangunan Sarana dan Prasarana KP	1	Kabupaten	Kab. Tolikara	2021- 2024	Kementerian Kelautan dan Perikanan
	Program Perumahan dan Kawasan Permukiman	Pembangunan Rumah Khusus	Masyarakat daerah tertinggal di Kampung Igari, Distrik Wenam	21	Unit	Kab. Tolikara	2021	Kementerian Pekerjaan Umum dan Perumahan Rakyat



PRESIDEN
REPUBLIK INDONESIA

- 268 -

Provinsi/ Kabupaten	Program-Kegiatan	Uraian Program-Kegiatan	Indikasi Kebutuhan PPDT	Volume	Satuan	Lokasi	Tahun- Anggaran	Penanggung Jawab
	Pengaturan, Penetapan, dan Pengawasan pada Penyediaan dan Pendistribusian BBM dan Kegiatan Usaha Pengangkutan Gas Bumi Melalui Pipa	Supervisi Progres Pembangunan Penyalur BBM Satu Harga	Supervisi Progres Pembangunan Penyalur BBM Satu Harga	2	Lembaga Penyalur	Kab. Tolikara	2023-2024	Kementerian Energi dan Sumber Daya Mineral
	Kemampuan Keuangan Daerah							
	Fasilitasi penerapan belanja APBD yang berorientasi pada SPM pelayanan dasar	Fasilitasi penerapan belanja APBD yang berorientasi pada SPM pelayanan dasar	Pemberian bantuan sarana-prasarana pemerintahan di perbatasan negara dan pulau-pulau kecil terluar	1	Kabupaten	Kab. Tolikara	2021-2024	Kementerian Dalam Negeri
	Pelatihan Aparat Pemerintahan Desa dan Pengurus Lembaga Kemasyarakatan Desa Lingkup Regional	Pelatihan aparat pemerintah desa dan pengurus kelembagaan masyarakat desa	Pelatihan Aparat Pemerintahan Desa dan Pengurus Lembaga Kemasyarakatan Desa Lingkup Regional	1	Kegiatan	Kab. Tolikara	2021-2024	Kementerian Dalam Negeri
	Aksesibilitas							
	Fasilitasi pembangunan peningkatan jalan desa strategis	Fasilitasi pembangunan peningkatan jalan desa strategis	Pembangunan dan peningkatan jalan desa strategis	7	Km	Distrik Nunggawi dan Distrik Wakuwo	2021-2024	Kementerian Desa PDTT



PRESIDEN
REPUBLIK INDONESIA

- 269 -

Provinsi/ Kabupaten	Program-Kegiatan	Uraian Program-Kegiatan	Indikasi Kebutuhan PPDT	Volume	Satuan	Lokasi	Tahun- Anggaran	Penanggung Jawab
	Pembangunan/ Rehabilitasi Sarana- Prasarana Pendidikan	Pembangunan/ Rehabilitasi Sarana- Prasarana Pendidikan	Pembangunan dan penyelenggaraan sekolah berasrama/sekolah satu atap untuk peningkatan aksesibilitas dari desa ke pusat pelayanan pendidikan dasar	187	Desa	Kab. Tolikara	2021- 2024	Kementerian Pendidikan, Kebudayaan, Riset, dan Teknologi
			Pembangunan sekolah berasrama untuk SMP dan SMA	4	Unit	Kab. Tolikara	2021- 2024	Kementerian Pendidikan, Kebudayaan, Riset, dan Teknologi
	Pembinaan Pelayanan Kesehatan	Pelayanan Kesehatan Bergerak	Penyediaan <i>digital healthy system</i> , <i>drone</i> pengiriman darah, AMMDes Pengumpan Ambulan, rumah tunggu ibu hamil, layanan kesehatan <i>mobile</i>)	1	Kabupaten	Kab. Tolikara	2020- 2024	Kementerian Kesehatan
	Karakteristik Daerah							
	Ketersediaan Akses dan konsumsi Pangan Berkualitas	Ketersediaan Akses dan konsumsi Pangan Berkualitas	Peningkatan kapasitas berbasis keterampilan dan kewirausahaan dalam mendukung diversifikasi pangan di daerah tertinggal	1	Kabupaten	Daerah Rawan Pangan	2021	Kementerian Pertanian



PRESIDEN
REPUBLIC INDONESIA

- 270 -

Provinsi/ Kabupaten	Program-Kegiatan	Uraian Program-Kegiatan	Indikasi Kebutuhan PPDT	Volume	Satuan	Lokasi	Tahun- Anggaran	Penanggung Jawab
			Penyediaan sarana peralatan produksi dan pascapanen di daerah tertinggal rawan pangan	1	Paket	Daerah Rawan Pangan	2021	Kementerian Pertanian
	Program Pengelolaan Hutan Berkelanjutan	Penguatan dan Penatagunaan Kawasan Hutan	Pelepasan Kawasan Hutan untuk TORA	916	Ha	Kab. Tolikara	2020-2024	Kementerian Lingkungan Hidup dan Kehutanan
		Pengelolaan Kawasan Konservasi	Pengelolaan sumber daya hutan dan lingkungan hidup secara berkelanjutan	391	Desa	Kab. Tolikara	2021-2024	Kementerian Lingkungan Hidup dan Kehutanan
	Bantuan Peningkatan Nilai Tambah Prukades di daerah tertinggal	Bantuan Peningkatan Nilai Tambah Prukades di daerah tertinggal	Penyediaan Sarana peralatan produksi dan pascapanen di daerah tertinggal rawan pangan	1	Paket	Daerah Rawan Pangan	2021-2024	Kementerian Desa PDPT
Keerom	Perekonomian Masyarakat							
	BUM Desa yang dikembangkan untuk memenuhi kebutuhan desa	BUM Desa yang dikembangkan untuk memenuhi kebutuhan desa	BUM Desa yang dikembangkan untuk mendukung Produk Unggulan Desa	10	Desa	Kab. Keerom	2021-2024	Kementerian Desa PDPT
			Usaha Ekonomi Desa yang dikembangkan yang terintegrasi dengan BUM Desa	5	Kegiatan	Kab. Keerom	2021-2024	Kementerian Desa PDPT



PRESIDEN
REPUBLIK INDONESIA

- 271 -

Provinsi/ Kabupaten	Program-Kegiatan	Uraian Program-Kegiatan	Indikasi Kebutuhan PPDT	Volume	Satuan	Lokasi	Tahun- Anggaran	Penanggung Jawab
	Fasilitasi dan Pembinaan Industri	Fasilitasi dan Pembinaan Industri	Pengadaan alsintan untuk budi daya dan pascapanen	1	Kabupaten	Kab. Keerom	2021-2024	Kementerian Perindustrian
			Wirausaha industri pangan, barang dari kayu, dan furnitur yang telah mendapatkan pelatihan kewirausahaan dan teknis produksi, bantuan <i>start up capital</i>	8	IKM	Kab. Keerom	2021-2024	Kementerian Perindustrian
	Ketersediaan Akses dan konsumsi Pangan Berkualitas	Ketersediaan Akses dan konsumsi Pangan Berkualitas	Koordinasi pengembangan desa wisata di wilayah 3T dan perbatasan (agrowisata)	5	Paket	Kampung Yowong	2021	Kementerian Pertanian
			Pengembangan ekonomi & pengelolaan SDM produk unggulan	5	Kegiatan	Kab. Keerom	2021	Kementerian Pertanian
			Pengembangan komoditas pertanian (prukades)	1	Kabupaten	Kab. Keerom	2021	Kementerian Pertanian
			Pengembangan tanaman tahunan dan penyegar di Papua dan Papua Barat	5	Kegiatan	Kab. Keerom	2021	Kementerian Pertanian
			Peningkatan Kapasitas SDM Pengelola Produk Unggulan di Kawasan Transmigrasi	5	Kegiatan	Kab. Keerom	2021	Kementerian Pertanian



PRESIDEN
REPUBLIK INDONESIA

- 272 -

Provinsi/ Kabupaten	Program-Kegiatan	Uraian Program-Kegiatan	Indikasi Kebutuhan PPDT	Volume	Satuan	Lokasi	Tahun- Anggaran	Penanggung Jawab
			Transformasi Ekonomi Kampung Terpadu (TEKAD)	5	Kegiatan	Kab. Keerom	2021	Kementerian Pertanian
			Kawasan Transmigrasi Prioritas yang dikembangkan ekonominya (padi)	2	Kawasan	Kab. Keerom	2021	Kementerian Pertanian
	Pengembangan desa wisata di daerah tertinggal	Pengembangan desa wisata di daerah tertinggal	Koordinasi pengembangan desa wisata di wilayah 3T dan perbatasan (agrowisata)	5	Paket	Kampung Yowong	2021-2024	Kementerian Desa PDTT
	Pengembangan Literasi Digital bagi masyarakat	Fasilitasi dan Pembinaan Masyarakat/Literasi Digital	Literasi digital pemasaran Produk Unggulan Daerah Tertinggal	100	Kegiatan	Kab. Keerom	2020-2024	Kementerian Komunikasi dan Informatika
			Sosialisasi kepada masyarakat terkait penggunaan aplikasi berbasis <i>IoT</i> mendukung sektor pertanian, perikanan, perdagangan dan investasi, kesehatan, dan pendidikan.	100	Kegiatan	Kab. Keerom	2020-2024	Kementerian Komunikasi dan Informatika
	Peningkatan Penggunaan dan Pemasaran Produk Dalam Negeri	Fasilitasi dan pembinaan UMKM	Literasi digital pemasaran Produk Unggulan Daerah Tertinggal (UMKM)	1	Kabupaten	Kab. Keerom	2022	Kementerian Perdagangan
Penyelenggaraan Program Sembako	Bantuan keluarga (keluarga yang memperoleh bantuan sosial pangan sembako)	Penyelenggaraan Bantuan Tunai Bersyarat bagi keluarga miskin	783	KPM	Kab. Keerom	2020-2024	Kementerian Sosial	



PRESIDEN
REPUBLIK INDONESIA

- 273 -

Provinsi/ Kabupaten	Program-Kegiatan	Uraian Program-Kegiatan	Indikasi Kebutuhan PPDT	Volume	Satuan	Lokasi	Tahun- Anggaran	Penanggung Jawab
	Riset dan Inovasi IPTEK	Riset dan Inovasi IPTEK	Fasilitasi <i>Smart Farming</i> dalam rangka peningkatan produktivitas komoditi unggulan dan implementasi pertanian presisi di daerah tertinggal (<i>Drone sprayer, drone surveillance, soil and weather sensor, early warning system</i> dan lainnya)	5	Kegiatan	Kab. Keerom	2021	Kementerian Pertanian
	<i>Smart Farming 4.0</i> (Penciptaan ekosistem) dan duta petani muda	<i>Smart Farming 4.0</i> (Penciptaan ekosistem) dan duta petani muda	Fasilitasi <i>Smart Farming</i> dalam rangka peningkatan produktivitas komoditi unggulan dan implementasi pertanian presisi di daerah tertinggal (<i>Drone sprayer, drone surveillance, soil and weather sensor, early warning system</i> dan lainnya)	5	Kegiatan	Kab. Keerom	2021- 2024	Kementerian Desa PDPT
	Bantuan Peningkatan Nilai Tambah Prukades di daerah tertinggal	Bantuan Peningkatan Nilai Tambah Prukades di daerah tertinggal	Bantuan Peningkatan Nilai Tambah Prukades di daerah tertinggal	5	Kegiatan	Kab. Keerom	2021- 2024	Kementerian Desa PDPT



PRESIDEN
REPUBLIK INDONESIA

- 274 -

Provinsi/ Kabupaten	Program-Kegiatan	Uraian Program-Kegiatan	Indikasi Kebutuhan PPDT	Volume	Satuan	Lokasi	Tahun- Anggaran	Penanggung Jawab
			Pengembangan ekonomi & pengelolaan SDM produk unggulan	5	Kegiatan	Kab. Keerom	2021- 2024	Kementerian Desa PDTT
			Pascapanen (pasta coklat, jagung, padi) dan bibit (penanaman kembali lahan yang terkena hama) (kakao, jagung, padi)	15	Kegiatan	Distrik Skanto, Distrik Arso, Distrik Arso Barat, Distrik Waris (Kakao 5 kegiatan); Distrik Skanto, Distrik Arso Barat, Distrik Arso Timur, Distrik Mannem, Distrik Waris, Distrik Web, Distrik Arso, Distrik Yaffi, Distrik Senggi (Jagung 5 kegiatan); Distrik Skanto, Distrik Arso, Distrik Senggi, Distrik Arso Barat,	2021- 2024	Kementerian Desa PDTT



PRESIDEN
REPUBLIK INDONESIA

- 275 -

Provinsi/ Kabupaten	Program-Kegiatan	Uraian Program-Kegiatan	Indikasi Kebutuhan PPDT	Volume	Satuan	Lokasi	Tahun- Anggaran	Penanggung Jawab
						Distrik Arso Timur, Distrik Waris, dan Distrik Mannem (Padi 5 kegiatan)		
Sumber Daya Manusia								
	Kesehatan Masyarakat	Pembinaan Gizi Masyarakat	Konvergensi pencegahan <i>stunting</i> di desa	1	Kabupaten	Kab. Keerom	2020- 2024	Kementerian Kesehatan
		Sarana Bidang Kesehatan Fasilitasi dan Pembinaan Kelompok Masyarakat	Usaha kesehatan berbasis masyarakat	1	Kabupaten	Kab. Keerom	2020- 2024	Kementerian Kesehatan
	Layanan Pembiayaan Pendidikan Tinggi	Bantuan pendidikan tinggi	Mahasiswa Penerima Beasiswa Afirmasi Pendidikan Tinggi (ADik)	5	Kegiatan	Kab. Keerom	2021	Kementerian Pendidikan, Kebudayaan, Riset, dan Teknologi
	Pendidikan dan Pelatihan Vokasi	Pengembangan standarisasi kompetensi kerja dan pelatihan kerja binalattas	Pelatihan Bidang Industri/PBK	1	Kegiatan	Kab. Keerom	2021- 2022	Kementerian Ketenagakerjaan



PRESIDEN
REPUBLIK INDONESIA

- 276 -

Provinsi/ Kabupaten	Program-Kegiatan	Uraian Program-Kegiatan	Indikasi Kebutuhan PPDT	Volume	Satuan	Lokasi	Tahun- Anggaran	Penanggung Jawab
	Program PAUD Wajar 12 tahun	PAUD Wajar 12 tahun	Pemberian Beasiswa Afirmasi untuk menempuh pendidikan menengah (ADEM)	5	Kegiatan	Kab. Keerom	2021	Kementerian Pendidikan, Kebudayaan, Riset, dan Teknologi
	Program Kualitas Pengajaran dan Pembelajaran	Peningkatan mutu dan relevansi pendidikan agama Buddha	Pembinaan sekolah	1	Orang	Kec. Arso	2021	Kementerian Agama
	Peningkatan kapasitas tenaga kerja di daerah tertinggal	Peningkatan kapasitas tenaga kerja di daerah tertinggal	Peningkatan kapasitas tenaga kerja di daerah tertinggal	30	Orang	Kab. Keerom	2022	Kementerian Ketenagakerjaan
Sarana dan Prasarana								
	Pendistribusian jenis BBM Tertentu dan BBM Khusus	Pendistribusian jenis BBM Tertentu dan BBM Khusus	Pendistribusian jenis BBM Tertentu dan BBM Khusus	1	Kabupaten	Kab. Keerom	2020-2024	Kementerian Energi dan Sumber Daya Mineral
	Pengembangan Manajemen Koperasi	QDF/Koperasi yang difasilitasi sistem digitalisasi	Penerapan Manajemen Koperasi Modern	5	Koperasi	Kab. Keerom	2023-2024	Kementerian Koperasi dan UKM
	Penyediaan dan Pengelolaan Infrastruktur Telekomunikasi dan Informasi	Sarana Pengembangan Kawasan/Akses Internet	Layanan Akses Internet	1	Kabupaten	Kab. Keerom	2020-2024	Kementerian Komunikasi dan Informatika



PRESIDEN
REPUBLIK INDONESIA

- 277 -

Provinsi/ Kabupaten	Program-Kegiatan	Uraian Program-Kegiatan	Indikasi Kebutuhan PPDT	Volume	Satuan	Lokasi	Tahun- Anggaran	Penanggung Jawab
			Penyediaan layanan telekomunikasi dan elektrifikasi berupa pengadaan <i>solar cell</i> terpusat terpadu dan PLTMH	1	Kabupaten	Kab. Keerom	2020-2024	Kementerian Komunikasi dan Informatika
		Sarana Pengembangan Kawasan/BTS/ <i>Lastmile</i>	Penyediaan BTS 4G (4.0) di daerah yang <i>blankspot</i> di daerah tertinggal	49	Paket	Distrik Arso, Distrik Arso Timur, Distrik Kaisenar, Distrik Mannem, Distrik Senggi, Distrik Skanto, Distrik Towe, Distrik Waris, Distrik Web, Distrik Yaffi, Distrik Arso, Distrik Arso Timur, Distrik Mannem, Distrik Senggi, dan Distrik Waris	2021-2022	Kementerian Komunikasi dan Informatika



PRESIDEN
REPUBLIK INDONESIA

- 278 -

Provinsi/ Kabupaten	Program-Kegiatan	Uraian Program-Kegiatan	Indikasi Kebutuhan PPDT	Volume	Satuan	Lokasi	Tahun- Anggaran	Penanggung Jawab
	Program Ketahanan Sumber Daya Air	Pengembangan Jaringan Air Tanah dan Air Baku	Pembangunan tampungan air hujan pada daerah kekeringan di Arso V Distrik Arso Keerom	1	Unit	Kab. Keerom	2021	Kementerian Pekerjaan Umum dan Perumahan Rakyat
			Pembangunan tampungan air hujan pada daerah kekeringan di Arso VI Distrik Arso Keerom	1	Unit	Kab. Keerom	2021	Kementerian Pekerjaan Umum dan Perumahan Rakyat
			Peningkatan/rehabilitasi sumur air tanah Kabupaten Keerom	3	Lokasi	Kab. Keerom	2021	Kementerian Pekerjaan Umum dan Perumahan Rakyat
	Program Pengelolaan Perikanan dan Kelautan	Logistik Hasil Kelautan dan Perikanan	Pembangunan Sarana dan Prasarana KP	1	Kabupaten	Kab. Keerom	2021-2024	Kementerian Kelautan dan Perikanan
	Program Perumahan dan Kawasan Permukiman	Penyelenggaraan Air Minum yang Layak	Pembangunan Broncapturing Kap. 5 L/detik SPAM IKK Kampung Jomate Distrik Popugoba Kabupaten Jayawijaya	5	Liter/Detik	Kab. Keerom	2021	Kementerian Pekerjaan Umum dan Perumahan Rakyat
Pembangunan jaringan perpipaan SPAM Distrik Skanto dan Arso Untuk Kawasan Wulukubun Kabupaten Keerom (Paket-1 1 unit dan Paket-2 1 unit)			2	Unit	Kab. Keerom	2021	Kementerian Pekerjaan Umum dan Perumahan Rakyat	



PRESIDEN
REPUBLIK INDONESIA

- 279 -

Provinsi/ Kabupaten	Program-Kegiatan	Uraian Program-Kegiatan	Indikasi Kebutuhan PPDT	Volume	Satuan	Lokasi	Tahun- Anggaran	Penanggung Jawab
	Pengaturan, Penetapan, dan Pengawasan pada Penyediaan dan Pendistribusian BBM dan Kegiatan Usaha Pengangkutan Gas Bumi Melalui Pipa	Supervisi Progres Pembangunan Penyalur BBM Satu Harga	Supervisi Progres Pembangunan Penyalur BBM Satu Harga	2	Lembaga Penyalur	Kab. Keerom	2020-2022	Kementerian Energi dan Sumber Daya Mineral
Kemampuan Keuangan Daerah								
	Penerapan inovasi daerah yang bersifat tematik yang mendukung iklim investasi terutama di wilayah 3T	Penerapan inovasi daerah yang bersifat tematik yang mendukung iklim investasi terutama di wilayah 3T	Penerapan inovasi daerah yang bersifat tematik yang mendukung iklim investasi terutama di wilayah 3T	1	Kabupaten	Kab. Keerom	2021-2024	Kementerian Dalam Negeri
	Pelatihan Aparat Pemerintahan Desa dan Pengurus Lembaga Masyarakat Desa Lingkup Regional	Pelatihan aparat pemerintah desa dan pengurus kelembagaan masyarakat desa	Pelatihan Aparat Pemerintahan Desa dan Pengurus Lembaga Masyarakat Desa Lingkup Regional	1	Kegiatan	Kab. Keerom	2021-2024	Kementerian Dalam Negeri



PRESIDEN
REPUBLIK INDONESIA

- 280 -

Provinsi/ Kabupaten	Program-Kegiatan	Uraian Program-Kegiatan	Indikasi Kebutuhan PPDT	Volume	Satuan	Lokasi	Tahun- Anggaran	Penanggung Jawab
	Aksesibilitas							
	Program Infrastruktur Konektivitas	Pelaksanaan Preservasi dan Peningkatan Kapasitas Jalan Nasional	Preservasi Jalan Abepura - Arso - Waris - Yetti (Preservasi Jembatan)	113	M	Kab. Keerom	2021	Kementerian Pekerjaan Umum dan Perumahan Rakyat
Preservasi Jalan Abepura - Arso - Waris - Yetti (Preservasi Pemeliharaan Rutin Jalan)			115	Km	Kab. Keerom	2021	Kementerian Pekerjaan Umum dan Perumahan Rakyat	
Preservasi Jalan Abepura - Arso - Waris - Yetti (Preservasi Rekonstruksi, Rehabilitasi Jalan)			1	Km	Kab. Keerom	2021	Kementerian Pekerjaan Umum dan Perumahan Rakyat	
Preservasi Jalan Abepura - Arso - Waris - Yetti (Preservasi Rutin Jembatan)			1.362	M	Kab. Keerom	2021	Kementerian Pekerjaan Umum dan Perumahan Rakyat	
Preservasi Jalan Yetti - Senggi - Mamberamo I (MYC) (Preservasi Pemeliharaan Rutin Jalan)			116	Km	Kab. Keerom	2021	Kementerian Pekerjaan Umum dan Perumahan Rakyat	



PRESIDEN
REPUBLIK INDONESIA

- 281 -

Provinsi/ Kabupaten	Program-Kegiatan	Uraian Program-Kegiatan	Indikasi Kebutuhan PPDT	Volume	Satuan	Lokasi	Tahun- Anggaran	Penanggung Jawab
			Preservasi Jalan Yetti - Senggi - Mamberamo I (MYC) (Preservasi Rekonstruksi, Rehabilitasi Jalan)	19	Km	Kab. Keerom	2021	Kementerian Pekerjaan Umum dan Perumahan Rakyat
			Preservasi Jalan Yetti - Senggi - Mamberamo I (MYC) (Preservasi Rutin Jembatan)	2.495	M	Kab. Keerom	2021	Kementerian Pekerjaan Umum dan Perumahan Rakyat
			Preservasi Jalan Yetti - Senggi - Mamberamo II (MYC) (Preservasi Pemeliharaan Rutin Jalan)	7	Km	Kab. Keerom	2021	Kementerian Pekerjaan Umum dan Perumahan Rakyat
			Preservasi Jalan Yetti - Senggi - Mamberamo II (MYC) (Preservasi Rekonstruksi, Rehabilitasi Jalan)	13	Km	Kab. Keerom	2021	Kementerian Pekerjaan Umum dan Perumahan Rakyat
			Preservasi Jalan Yetti - Senggi - Mamberamo II (MYC) (Preservasi Rutin Jembatan)	755	M	Kab. Keerom	2021	Kementerian Pekerjaan Umum dan Perumahan Rakyat
			Preservasi Jalan Yetti - Ubrub - Yambra - Towe Hitam (Preservasi Jembatan)	201	M	Kab. Keerom	2021	Kementerian Pekerjaan Umum dan Perumahan Rakyat



PRESIDEN
REPUBLIK INDONESIA

- 282 -

Provinsi/ Kabupaten	Program-Kegiatan	Uraian Program-Kegiatan	Indikasi Kebutuhan PPDT	Volume	Satuan	Lokasi	Tahun- Anggaran	Penanggung Jawab	
			Preservasi Jalan Yeti - Ubrub - Yambra - Towe Hitam (Preservasi Pemeliharaan Rutin Jalan)	57	Km	Kab. Keerom	2021	Kementerian Pekerjaan Umum dan Perumahan Rakyat	
			Preservasi Jalan Yeti - Ubrub - Yambra - Towe Hitam (Preservasi Rekonstruksi, Rehabilitasi Jalan)	0,30	Km	Kab. Keerom	2021	Kementerian Pekerjaan Umum dan Perumahan Rakyat	
			Preservasi Jalan Yeti - Ubrub - Yambra - Towe Hitam (Preservasi Rutin Jembatan)	948	M	Kab. Keerom	2021	Kementerian Pekerjaan Umum dan Perumahan Rakyat	
	Karakteristik Daerah								
		Ketersediaan Akses dan konsumsi Pangan Berkualitas	Ketersediaan Akses dan konsumsi Pangan Berkualitas	Pembangunan embung dan bangunan air lainnya di daerah tertinggal rawan pangan	1	Unit	Kab. Keerom	2021	Kementerian Pertanian
		Pembangunan Embung dan Bangunan Air Lainnya di daerah tertinggal perbatasan	Pembangunan Embung dan Bangunan Air Lainnya di daerah tertinggal perbatasan	Pembangunan Embung dan Bangunan Air Lainnya di daerah tertinggal perbatasan dan rawan pangan (Pembangunan Dam Parit)	5	Unit	Kab. Keerom (di Lokasi Prioritas Daerah Perbatasan (4), Daerah Rawan Pangan (1))	2021-2024	Kementerian Desa PDTT



PRESIDEN
REPUBLIK INDONESIA

- 283 -

Provinsi/ Kabupaten	Program-Kegiatan	Uraian Program-Kegiatan	Indikasi Kebutuhan PPDT	Volume	Satuan	Lokasi	Tahun- Anggaran	Penanggung Jawab
	Pemberian bantuan sarana-prasarana pemerintahan di perbatasan negara dan pulau-pulau kecil terluar	Pemberian bantuan sarana-prasarana pemerintahan di perbatasan negara dan pulau-pulau kecil terluar	Pemberian bantuan sarana-prasarana pemerintahan di perbatasan negara dan pulau-pulau kecil terluar	1	Kegiatan	Kab. Keerom	2021-2024	Kementerian Dalam Negeri
	Program Pengelolaan Hutan Berkelanjutan	Peningkatan Kapasitas Kelompok Usaha Perhutanan Sosial	Pengembangan usaha perhutanan sosial	39	Pendamping	Kab. Keerom	2021-2024	Kementerian Lingkungan Hidup dan Kehutanan
	Pencarian dan Pertolongan pada Kecelakaan dan Bencana - Pembinaan Potensi SAR	Fasilitasi dan pembinaan masyarakat/pelatihan teknis potensi SAR	Fasilitasi dan pembinaan masyarakat/pelatihan teknis potensi SAR	50	Orang	Kab. Keerom	2022	Badan Nasional Pencarian dan Pertolongan (Basarnas)
Waropen	Perekonomian Masyarakat							
	BUM Desa yang dikembangkan untuk memenuhi kebutuhan desa	BUM Desa yang dikembangkan untuk memenuhi kebutuhan desa	BUM Desa yang dikembangkan untuk mendukung Produk Unggulan Desa	10	Desa	Kab. Waropen	2021-2024	Kementerian Desa PDTT
			Usaha Ekonomi Desa yang dikembangkan yang terintegrasi dengan BUM Desa	5	Kegiatan	Kab. Waropen	2021-2024	Kementerian Desa PDTT



PRESIDEN
REPUBLIK INDONESIA

- 284 -

Provinsi/ Kabupaten	Program-Kegiatan	Uraian Program-Kegiatan	Indikasi Kebutuhan PPDT	Volume	Satuan	Lokasi	Tahun- Anggaran	Penanggung Jawab
	Ketersediaan Akses dan konsumsi Pangan Berkualitas	Ketersediaan Akses dan konsumsi Pangan Berkualitas	Pengembangan kawasan peternakan sapi dan babi berupa pelatihan kelompok peternak serta pengadaan bibit dan alat ternak	1	Kabupaten	Distrik Wapoga dan Distrik Oudate	2021	Kementerian Pertanian
			Pengembangan potensi sumber daya pertanian	5	Kegiatan	Kab. Waropen	2021	Kementerian Pertanian
			Peningkatan produksi, pengolahan, dan pemasaran komoditi kelapa	5	Kegiatan	Kab. Waropen	2021	Kementerian Pertanian
			Pengembangan kawasan pertanian jagung, kelapa berupa pelatihan kelompok petani serta pengadaan bibit dan alat pertanian	1	Kabupaten	Distrik Oudate dan Distrik Masirei	2021	Kementerian Pertanian
			Pemberdayaan Masyarakat dalam Meningkatkan Produktivitas	30	Orang	Kab. Waropen	2021	Kementerian Pertanian



PRESIDEN
REPUBLIK INDONESIA

- 285 -

Provinsi/ Kabupaten	Program-Kegiatan	Uraian Program-Kegiatan	Indikasi Kebutuhan PPDT	Volume	Satuan	Lokasi	Tahun- Anggaran	Penanggung Jawab
	Pengembangan Literasi Digital bagi masyarakat	Fasilitasi dan Pembinaan Masyarakat/Literasi Digital	Pelatihan dan pengembangan pemasaran produk ekonomi lokal berbasis ekonomi digital	100	Kegiatan	Kab. Waropen	2020-2024	Kementerian Komunikasi dan Informatika
			Sosialisasi kepada masyarakat terkait penggunaan aplikasi berbasis <i>IoT</i> mendukung sektor pertanian, perikanan, perdagangan dan investasi, kesehatan, dan pendidikan.	100	Kegiatan	Kab. Waropen	2020-2024	Kementerian Komunikasi dan Informatika
	Penguatan Kapasitas Usaha	BDG/Usaha Mikro yang Difasilitasi Perluasan Jangkauan Pemasaran Melalui <i>E-Commerce/Online</i>	Perluasan Jangkauan Pemasaran Usaha Mikro Melalui <i>E-Commerce/Online</i>	10	UMKM	Kab. Waropen	2023-2024	Kementerian Koperasi dan UKM
	Program Pengelolaan Perikanan dan Kelautan	Pengembangan Perikanan Tangkap dan Budi Daya	Premi Asuransi Nelayan	1	Kabupaten	Kab. Waropen	2021-2024	Kementerian Kelautan dan Perikanan
	Riset dan Inovasi IPTEK	Riset dan Inovasi IPTEK	Fasilitasi <i>Smart Farming</i> dalam rangka peningkatan produktivitas komoditi unggulan dan implementasi pertanian presisi di daerah tertinggal (<i>Drone sprayer, drone surveillance, soil and weather</i>)	5	Kegiatan	Kab. Waropen	2021	Kementerian Pertanian



PRESIDEN
REPUBLIK INDONESIA

- 286 -

Provinsi/ Kabupaten	Program-Kegiatan	Uraian Program-Kegiatan	Indikasi Kebutuhan PPDT	Volume	Satuan	Lokasi	Tahun- Anggaran	Penanggung Jawab
			<i>sensor, early warning system dan lainnya)</i>					
	Bantuan Peningkatan Nilai Tambah Prukades di daerah tertinggal	Bantuan Peningkatan Nilai Tambah Prukades di daerah tertinggal	Pengembangan potensi sumber daya pertanian	5	Kegiatan	Kab. Waropen	2021-2024	Kementerian Desa PDTT
Peningkatan produksi, pengolahan, dan pemasaran komoditi kelapa			5	Kegiatan	Kab. Waropen	2021-2024	Kementerian Desa PDTT	
Peningkatan produksi, pengolahan, dan pemasaran komoditi perikanan tangkap			5	Kegiatan	Kab. Waropen	2021-2024	Kementerian Desa PDTT	
Sumber Daya Manusia								
	Kesehatan Masyarakat	Sarana Bidang Kesehatan Fasilitasi dan Pembinaan Kelompok Masyarakat	Usaha kesehatan berbasis masyarakat	1	Kabupaten	Kab. Waropen	2020-2024	Kementerian Kesehatan
	Layanan Pembiayaan Pendidikan Tinggi	Bantuan pendidikan tinggi	Mahasiswa Penerima Beasiswa Afirmasi Pendidikan Tinggi (ADik)	5	Kegiatan	Kab. Waropen	2021	Kementerian Pendidikan, Kebudayaan, Riset, dan Teknologi



PRESIDEN
REPUBLIK INDONESIA

- 287 -

Provinsi/ Kabupaten	Program-Kegiatan	Uraian Program-Kegiatan	Indikasi Kebutuhan PPDT	Volume	Satuan	Lokasi	Tahun- Anggaran	Penanggung Jawab
	Program PAUD Wajar 12 tahun	PAUD Wajar 12 tahun	Pemberian Beasiswa Afirmasi untuk menempuh pendidikan menengah (ADEM)	5	Kegiatan	Kab. Waropen	2021	Kementerian Pendidikan, Kebudayaan, Riset, dan Teknologi
	Program Bangga Kencana	Pelayanan KB di Wilayah Khusus	Pelayanan KB di Wilayah Khusus	19,18	Persen	Kab. Waropen	2020-2024	BKKBN
Sarana dan Prasarana								
	Pendistribusian jenis BBM Tertentu dan BBM Khusus	Pendistribusian jenis BBM Tertentu dan BBM Khusus	Pendistribusian jenis BBM Tertentu dan BBM Khusus	1	Kabupaten	Kab. Waropen	2020-2024	Kementerian Energi dan Sumber Daya Mineral
	Pengembangan Manajemen Koperasi	QDF/Koperasi yang difasilitasi sistem digitalisasi	Penerapan Manajemen Koperasi Modern	5	Koperasi	Kab. Waropen	2023-2024	Kementerian Koperasi dan UKM
	Penyediaan dan Pengelolaan Infrastruktur Telekomunikasi dan Informasi	Sarana Pengembangan Kawasan/Akses Internet	Penyediaan layanan telekomunikasi (telepon dan internet)	1	Kabupaten	Kab. Waropen	2020-2024	Kementerian Komunikasi dan Informatika
		Sarana Pengembangan Kawasan/BTS/Lastmile	Penyediaan BTS 4G (4.0) di daerah yang <i>blankspot</i> di daerah tertinggal	103	Paket	Distrik Demba, Distrik Ingerus, Distrik Kirihi, Distrik Masirei, Distrik Oudate, Distrik Risei	2021	Kementerian Komunikasi dan Informatika



PRESIDEN
REPUBLIK INDONESIA

- 288 -

Provinsi/ Kabupaten	Program-Kegiatan	Uraian Program-Kegiatan	Indikasi Kebutuhan PPDT	Volume	Satuan	Lokasi	Tahun- Anggaran	Penanggung Jawab
						Sayati, Distrik Soyoi - Mambai, Distrik Urei Faisei, Distrik Wapoga, Distrik Wonti, Distrik Demba, Distrik Urei Faisei, Distrik Waropen Bawah, dan Distrik Wonti		
	Program Pengelolaan Perikanan dan Kelautan	Logistik Hasil Kelautan dan Perikanan	Pembangunan Sarana dan Prasarana KP	1	Kabupaten	Kab. Waropen	2021-2024	Kementerian Kelautan dan Perikanan
	Program Perumahan dan Kawasan Permukiman	Pembangunan Rumah Khusus	Masyarakat Daerah Tertinggal	18	Unit	Kab. Waropen	2021	Kementerian Pekerjaan Umum dan Perumahan Rakyat
		Pembangunan dan Rehabilitasi Prasarana Pendidikan	Rehabilitasi dan Renovasi Sarana-prasarana Sekolah Kabupaten Waropen	4	Unit	Kab. Waropen	2021	Kementerian Pekerjaan Umum dan Perumahan Rakyat



PRESIDEN
REPUBLIK INDONESIA

- 289 -

Provinsi/ Kabupaten	Program-Kegiatan	Uraian Program-Kegiatan	Indikasi Kebutuhan PPDT	Volume	Satuan	Lokasi	Tahun- Anggaran	Penanggung Jawab
	Pengaturan, Penetapan, dan Pengawasan pada Penyediaan dan Pendistribusian BBM dan Kegiatan Usaha Pengangkutan Gas Bumi Melalui Pipa	Supervisi Progres Pembangunan Penyalur BBM Satu Harga	Supervisi Progres Pembangunan Penyalur BBM Satu Harga	3	Lembaga Penyalur	Kab. Waropen	2022-2024	Kementerian Energi dan Sumber Daya Mineral
Kemampuan Keuangan Daerah								
	Fasilitasi penerapan belanja APBD yang berorientasi pada SPM pelayanan dasar	Fasilitasi penerapan belanja APBD yang berorientasi pada SPM pelayanan dasar	Pemberian bantuan sarana-prasarana pemerintahan di perbatasan negara dan pulau-pulau kecil terluar	1	Kabupaten	Kab. Waropen	2021-2024	Kementerian Dalam Negeri
	Pelatihan Aparat Pemerintahan Desa dan Pengurus Lembaga Masyarakat Desa Lingkup Regional	Pelatihan aparat pemerintah desa dan pengurus kelembagaan masyarakat desa	Pelatihan Aparat Pemerintahan Desa dan Pengurus Lembaga Masyarakat Desa Lingkup Regional	1	Kegiatan	Kab. Waropen	2021-2024	Kementerian Dalam Negeri



PRESIDEN
REPUBLIK INDONESIA

- 290 -

Provinsi/ Kabupaten	Program-Kegiatan	Uraian Program-Kegiatan	Indikasi Kebutuhan PPDT	Volume	Satuan	Lokasi	Tahun- Anggaran	Penanggung Jawab
	Aksesibilitas							
	Pembangunan/ Rehabilitasi Sarana- Prasarana Pendidikan	Pembangunan/ Rehabilitasi Sarana- Prasarana Pendidikan	Pembangunan dan penyelenggaraan sekolah berasrama/sekolah satu atap untuk peningkatan aksesibilitas dari desa ke pusat pelayanan pendidikan dasar	3	Desa	Kab. Waropen	2021- 2024	Kementerian Pendidikan, Kebudayaan, Riset, dan Teknologi
	Karakteristik Daerah							
	Bantuan peralatan kebencanaan	Bantuan peralatan untuk penanganan bencana yang efektif	Bantuan peralatan kebencanaan mobil <i>pick up</i>	1	Kabupaten	Kab. Waropen	2021	Badan Nasional Penanggulangan Bencana
	Program Pengelolaan Hutan Berkelanjutan	Pengukuhan dan Penatagunaan Kawasan Hutan	Pelepasan Kawasan Hutan untuk TORA	692	Ha	Kab. Waropen	2020- 2024	Kementerian Lingkungan Hidup dan Kehutanan
		Peningkatan Kapasitas Kelompok Usaha Perhutanan Sosial	Pengembangan usaha perhutanan sosial	41	Pendamping	Kab. Waropen	2021- 2024	Kementerian Lingkungan Hidup dan Kehutanan



PRESIDEN
REPUBLIK INDONESIA

- 291 -

Provinsi/ Kabupaten	Program-Kegiatan	Uraian Program-Kegiatan	Indikasi Kebutuhan PPDT	Volume	Satuan	Lokasi	Tahun- Anggaran	Penanggung Jawab
Supiori	Perekonomian Masyarakat							
	BUM Desa yang dikembangkan untuk memenuhi kebutuhan desa	BUM Desa yang dikembangkan untuk memenuhi kebutuhan desa	BUM Desa yang dikembangkan untuk mendukung Produk Unggulan Desa	10	Desa	Kab. Supiori	2021-2024	Kementerian Desa PDTT
			Usaha Ekonomi Desa yang dikembangkan yang terintegrasi dengan BUM Desa	5	Kegiatan	Kab. Supiori	2021-2024	Kementerian Desa PDTT
	Fasilitasi dan Pembinaan Industri	Fasilitasi dan Pembinaan Industri	Pengolahan hasil sagu	5	Kegiatan	Kab. Supiori	2021-2024	Kementerian Perindustrian
			Rumah industri pengolahan hasil sagu di 4 distrik	1	Kabupaten	Kab. Supiori	2021-2024	Kementerian Perindustrian
			Wirausaha industri pangan, barang dari kayu, dan furnitur yang telah mendapatkan pelatihan kewirausahaan dan teknis produksi, bantuan <i>start up capital</i>	6	IKM	Kab. Supiori	2021-2024	Kementerian Perindustrian
	Ketersediaan Akses dan konsumsi Pangan Berkualitas	Ketersediaan Akses dan konsumsi Pangan Berkualitas	Pengolahan hasil sagu	5	Kegiatan	Kab. Supiori	2021	Kementerian Pertanian



PRESIDEN
REPUBLIK INDONESIA

- 292 -

Provinsi/ Kabupaten	Program-Kegiatan	Uraian Program-Kegiatan	Indikasi Kebutuhan PPDT	Volume	Satuan	Lokasi	Tahun- Anggaran	Penanggung Jawab
			Peningkatan produksi dan produktivitas komoditi kelapa	1	Lokasi	3 Lokasi (Distrik Supiori Barat, Distrik Kepulauan Aruri, dan Distrik Supiori Utara)	2021	Kementerian Pertanian
			Peningkatan produksi, pengolahan, dan pemasaran komoditi cabai merah	5	Kegiatan	Kab. Supiori	2021	Kementerian Pertanian
			Peningkatan produksi, pengolahan, dan pemasaran komoditi cabai rawit	5	Kegiatan	Kab. Supiori	2021	Kementerian Pertanian
			Peningkatan produksi, pengolahan, dan pemasaran komoditi kacang panjang	5	Kegiatan	Kab. Supiori	2021	Kementerian Pertanian
			Peralatan pengolahan hasil sagu (sensor, penghacur, penepung, pompa air, dan perlengkapan lainnya)	1	Kabupaten	Kab. Supiori	2021	Kementerian Pertanian
			Rumah industri pengolahan hasil sagu di 4 distrik	1	Kabupaten	Kab. Supiori	2021	Kementerian Pertanian



PRESIDEN
REPUBLIK INDONESIA

- 293 -

Provinsi/ Kabupaten	Program-Kegiatan	Uraian Program-Kegiatan	Indikasi Kebutuhan PPDT	Volume	Satuan	Lokasi	Tahun- Anggaran	Penanggung Jawab
	Pengembangan Literasi Digital bagi masyarakat	Fasilitasi dan Pembinaan Masyarakat/Literasi Digital	Pelatihan dan pengembangan pemasaran produk ekonomi lokal berbasis ekonomi digital	100	Kegiatan	Kab. Supiori	2020-2024	Kementerian Komunikasi dan Informatika
			Sosialisasi kepada masyarakat terkait penggunaan aplikasi berbasis IoT mendukung sektor pertanian, perikanan, perdagangan dan investasi, kesehatan, dan pendidikan.	100	Kegiatan	Kab. Supiori	2020-2024	Kementerian Komunikasi dan Informatika
	Penguatan Kapasitas Usaha	BDG/Usaha Mikro yang Difasilitasi Perluasan Jangkauan Pemasaran Melalui E-Commerce/ Online	Perluasan Jangkauan Pemasaran Usaha Mikro Melalui E-Commerce/ Online	10	UMKM	Kab. Supiori	2023-2024	Kementerian Koperasi dan UKM
	Penyelenggaraan Program Sembako	Bantuan keluarga (keluarga yang memperoleh bantuan sosial pangan sembako)	Penyelenggaraan Bantuan Tunai Bersyarat bagi keluarga miskin	1.528	KPM	Kab. Supiori	2020-2024	Kementerian Sosial
	Program Pengelolaan Perikanan dan Kelautan	Pengembangan Perikanan Tangkap dan Budi Daya	Premi Asuransi Nelayan	1	Kabupaten	Kab. Supiori	2021-2024	Kementerian Kelautan dan Perikanan



PRESIDEN
REPUBLIK INDONESIA

- 294 -

Provinsi/ Kabupaten	Program-Kegiatan	Uraian Program-Kegiatan	Indikasi Kebutuhan PPDT	Volume	Satuan	Lokasi	Tahun- Anggaran	Penanggung Jawab
	Riset dan Inovasi IPTEK	Riset dan Inovasi IPTEK	Fasilitasi <i>Smart Farming</i> dalam rangka peningkatan produktivitas komoditi unggulan dan implementasi pertanian presisi di daerah tertinggal (<i>Drone sprayer, drone surveillance, soil and weather sensor, early warning system</i> dan lainnya)	5	Kegiatan	Kab. Supiori	2021	Kementerian Pertanian
	<i>Smart Farming 4.0</i> (Penciptaan ekosistem) dan duta petani muda	<i>Smart Farming 4.0</i> (Penciptaan ekosistem) dan duta petani muda	Fasilitasi <i>Smart Farming</i> dalam rangka peningkatan produktivitas komoditi unggulan dan implementasi pertanian presisi di daerah tertinggal (<i>Drone sprayer, drone surveillance, soil and weather sensor, early warning system</i> dan lainnya)	5	Kegiatan	Kab. Supiori	2021- 2024	Kementerian Desa PDTT
	Bantuan Peningkatan Nilai Tambah Prukades di daerah tertinggal	Bantuan Peningkatan Nilai Tambah Prukades di daerah tertinggal	Pengolahan hasil sagu	5	Kegiatan	Kab. Supiori	2021- 2024	Kementerian Desa PDTT
			Peningkatan produksi, pengolahan, dan pemasaran komoditi cabai merah	5	Kegiatan	Kab. Supiori	2021- 2024	Kementerian Desa PDTT



PRESIDEN
REPUBLIK INDONESIA

- 295 -

Provinsi/ Kabupaten	Program-Kegiatan	Uraian Program-Kegiatan	Indikasi Kebutuhan PPDT	Volume	Satuan	Lokasi	Tahun- Anggaran	Penanggung Jawab
			Peningkatan produksi, pengolahan, dan pemasaran komoditi cabai rawit	5	Kegiatan	Kab. Supiori	2021- 2024	Kementerian Desa PDDT
			Peningkatan produksi, pengolahan, dan pemasaran komoditi kacang panjang	5	Kegiatan	Kab. Supiori	2021- 2024	Kementerian Desa PDDT
Sumber Daya Manusia								
	Kesehatan Masyarakat	Sarana Bidang Kesehatan Fasilitasi dan Pembinaan Kelompok Masyarakat	Usaha kesehatan berbasis masyarakat	1	Kabupaten	Kab. Supiori	2020- 2024	Kementerian Kesehatan
	Layanan Pembiayaan Pendidikan Tinggi	Bantuan pendidikan tinggi	Mahasiswa Penerima Beasiswa Afirmasi Pendidikan Tinggi (ADik)	5	Kegiatan	Kab. Supiori	2021	Kementerian Pendidikan, Kebudayaan, Riset, dan Teknologi
	Program PAUD Wajar 12 tahun	PAUD Wajar 12 tahun	Pemberian Beasiswa Afirmasi untuk menempuh pendidikan menengah (ADEM)	5	Kegiatan	Kab. Supiori	2021	Kementerian Pendidikan, Kebudayaan, Riset, dan Teknologi
	Program Bangga Kencana	Pelayanan KB di Wilayah Khusus	Pelayanan KB di Wilayah Khusus	24,39	Persen	Kab. Supiori	2020- 2024	BKKBN



PRESIDEN
REPUBLIK INDONESIA

- 296 -

Provinsi/ Kabupaten	Program-Kegiatan	Uraian Program-Kegiatan	Indikasi Kebutuhan PPDT	Volume	Satuan	Lokasi	Tahun- Anggaran	Penanggung Jawab
	Program Pendidikan dan Pelatihan Vokasi	Pendidikan dan pelatihan vokasi (penyuluhan kepada masyarakat)	Penyuluh/Pelatihan Kelompok Pelaku Utama	1	Kabupaten	Kab. Supiori	2021-2024	Kementerian Kelautan dan Perikanan
	Sarana dan Prasarana							
	Pelayanan Kesehatan dan JKN	Pembinaan Fasilitas Pelayanan Kesehatan	Pembangunan RS Pratama	1	Kabupaten	Kab. Supiori	2020-2024	Kementerian Kesehatan
			Penyediaan fasilitas kesehatan, alkes, dokter	1	Kabupaten	Kab. Supiori	2020-2024	Kementerian Kesehatan
	Pembangunan Embung dan Bangunan Air Lainnya di daerah tertinggal perbatasan	Pembangunan Embung dan Bangunan Air Lainnya di daerah tertinggal perbatasan	Pembangunan Embung dan Bangunan Air Lainnya di daerah tertinggal perbatasan	4	Unit	Kab. Supiori (di Lokasi Prioritas Perbatasan)	2021-2024	Kementerian Desa PDTT
	Pendistribusian jenis BBM Tertentu dan BBM Khusus	Pendistribusian jenis BBM Tertentu dan BBM Khusus	Pendistribusian jenis BBM Tertentu dan BBM Khusus	1	Kabupaten	Kab. Supiori	2020-2024	Kementerian Energi dan Sumber Daya Mineral
	Pengembangan Manajemen Koperasi	QDF/Koperasi yang difasilitasi sistem digitalisasi	Penerapan Manajemen Koperasi Modern	30	Orang	Kab. Supiori	2022	Kementerian Koperasi dan UKM
	Penyediaan dan Pengelolaan Infrastruktur Telekomunikasi dan Informasi	Sarana Pengembangan Kawasan/Akses Internet	Layanan Akses Internet	1	Kabupaten	Kab. Supiori	2020-2024	Kementerian Komunikasi dan Informatika



PRESIDEN
REPUBLIK INDONESIA

- 297 -

Provinsi/ Kabupaten	Program-Kegiatan	Uraian Program-Kegiatan	Indikasi Kebutuhan PPDT	Volume	Satuan	Lokasi	Tahun- Anggaran	Penanggung Jawab
		Sarana Pengembangan Kawasan/BTS/Lastmile	Penyediaan BTS 4G (4.0) di daerah yang <i>blankspot</i> di daerah tertinggal	19	Paket	Distrik Kepulauan Aruri, Distrik Supiori Barat, Distrik Supiori Selatan, dan Distrik Supiori Utara	2022	Kementerian Komunikasi dan Informatika
	Penyediaan elektrifikasi di desa lokasi prioritas perbatasan dan daerah tertinggal	Penyediaan elektrifikasi di desa lokasi prioritas perbatasan dan daerah tertinggal	Penyediaan elektrifikasi di desa lokasi prioritas perbatasan	23	Lokasi	Kab. Supiori	2021-2024	Kementerian Desa PDTT
			Penyediaan Energi Listrik	5	Unit	Distrik Kepulauan Aruri, Distrik Supiori Barat, dan Distrik Supiori Selatan	2021-2024	Kementerian Desa PDTT
	Program Pengelolaan Perikanan dan Kelautan	Logistik Hasil Kelautan dan Perikanan	Pembangunan Sarana dan Prasarana KP	1	Kabupaten	Kab. Supiori	2021-2024	Kementerian Kelautan dan Perikanan
		Pengembangan Perikanan Tangkap dan Budi Daya	Sarana dan Prasarana Perikanan Budi Daya	1	Kabupaten	Kab. Supiori	2021-2024	Kementerian Kelautan dan Perikanan



PRESIDEN
REPUBLIK INDONESIA

- 298 -

Provinsi/ Kabupaten	Program-Kegiatan	Uraian Program-Kegiatan	Indikasi Kebutuhan PPDT	Volume	Satuan	Lokasi	Tahun- Anggaran	Penanggung Jawab
	Pengaturan, Penetapan, dan Pengawasan pada Penyediaan dan Pendistribusian BBM dan Kegiatan Usaha Pengangkutan Gas Bumi Melalui Pipa	Supervisi Progres Pembangunan Penyalur BBM Satu Harga	Supervisi Progres Pembangunan Penyalur BBM Satu Harga	1	Lembaga Penyalur	Kab. Supiori	2023	Kementerian Energi dan Sumber Daya Mineral
Kemampuan Keuangan Daerah								
	Bimtek dan pembinaan pengelolaan aset desa	Bimtek dan pembinaan pengelolaan aset desa	Bimtek dan pembinaan pengelolaan aset desa	1	Kabupaten	Kab. Supiori	2021-2024	Kementerian Dalam Negeri
	Fasilitasi penerapan belanja APBD yang berorientasi pada SPM pelayanan dasar	Fasilitasi penerapan belanja APBD yang berorientasi pada SPM pelayanan dasar	Fasilitasi penerapan belanja APBD yang berorientasi pada SPM pelayanan dasar	1	Kabupaten	Kab. Supiori	2021-2024	Kementerian Dalam Negeri
	Fasilitasi peningkatan pajak daerah dan retribusi daerah	Evaluasi rancangan peraturan daerah mengenai pajak dan retribusi	Fasilitasi peningkatan pajak daerah dan retribusi daerah	1	Kabupaten	Kab. Supiori	2021-2024	Kementerian Dalam Negeri
	Pemberian layanan pencatatan sipil di wilayah 3T (Fasilitasi Penerapan Gerakan Indonesia Sadar	Pemberian layanan pencatatan sipil di wilayah 3T (Fasilitasi Penerapan Gerakan Indonesia Sadar	Pemberian layanan pencatatan sipil di wilayah 3T (Fasilitasi Penerapan Gerakan Indonesia Sadar Administrasi	1	Kabupaten	Kab. Supiori	2021-2024	Kementerian Dalam Negeri



PRESIDEN
REPUBLIK INDONESIA

- 299 -

Provinsi/ Kabupaten	Program-Kegiatan	Uraian Program-Kegiatan	Indikasi Kebutuhan PPDT	Volume	Satuan	Lokasi	Tahun- Anggaran	Penanggung Jawab
	Administrasi Kependudukan/GISA di wilayah 3T)	Administrasi Kependudukan/GISA di wilayah 3T)	Kependudukan/GISA di wilayah 3T)					
	Penerapan inovasi daerah yang bersifat tematik yang mendukung iklim investasi terutama di wilayah 3T	Penerapan inovasi daerah yang bersifat tematik yang mendukung iklim investasi terutama di wilayah 3T	Penerapan inovasi daerah yang bersifat tematik yang mendukung iklim investasi terutama di wilayah 3T	1	Kabupaten	Kab. Supiori	2021-2024	Kementerian Dalam Negeri
	Pelatihan Aparat Pemerintahan Desa dan Pengurus Lembaga Kemasyarakatan Desa Lingkup Regional	Pelatihan aparat pemerintah desa dan pengurus kelembagaan masyarakat desa	Pelatihan Aparat Pemerintahan Desa dan Pengurus Lembaga Kemasyarakatan Desa Lingkup Regional	1	Kegiatan	Kab. Supiori	2021-2024	Kementerian Dalam Negeri
	Penguatan kelembagaan pemerintah desa (peningkatan kompetensi pemerintah dan pengurus kelembagaan desa)	Penguatan kelembagaan pemerintah desa	Penguatan kelembagaan pemerintah desa	1	Kegiatan	Kab. Supiori	2021-2024	Kementerian Dalam Negeri



PRESIDEN
REPUBLIK INDONESIA

- 300 -

Provinsi/ Kabupaten	Program-Kegiatan	Uraian Program-Kegiatan	Indikasi Kebutuhan PPDT	Volume	Satuan	Lokasi	Tahun- Anggaran	Penanggung Jawab
	Aksesibilitas							
	Fasilitasi pembangunan peningkatan jalan desa strategis	Fasilitasi pembangunan peningkatan jalan desa strategis	Pembangunan dan peningkatan jalan desa strategis	4	Km	Distrik Kepulauan Aruri dan Distrik Supiori Barat	2021-2024	Kementerian Desa PDTT
	Pembangunan/ Rehabilitasi Sarana-Prasarana Pendidikan	Pembangunan/ Rehabilitasi Sarana-Prasarana Pendidikan	Pembangunan sekolah berasrama di Kepulauan Aruri (asrama, air bersih)	1	Kabupaten	Kab. Supiori	2021-2024	Kementerian Pendidikan, Kebudayaan, Riset, dan Teknologi
	Karakteristik Daerah							
	Bantuan peralatan kebencanaan	Bantuan peralatan untuk penanganan bencana yang efektif	Bantuan peralatan kebencanaan trailer dapur lapangan	1	Kabupaten	Kab. Supiori	2021	Badan Nasional Penanggulangan Bencana
	Ketersediaan Akses dan konsumsi Pangan Berkualitas	Ketersediaan Akses dan konsumsi Pangan Berkualitas	Pembangunan Embung dan Bangunan Air Lainnya di daerah tertinggal rawan pangan	5	Kegiatan	Kab. Supiori	2021	Kementerian Pertanian
	Pembangunan Embung dan Bangunan Air Lainnya di daerah tertinggal dan rawan pangan	Pembangunan Embung dan Bangunan Air Lainnya di daerah tertinggal dan rawan pangan	Pembangunan Embung dan Bangunan Air Lainnya di daerah tertinggal rawan pangan	5	Kegiatan	Kab. Supiori	2021-2024	Kementerian Desa PDTT



PRESIDEN
REPUBLIK INDONESIA

- 301 -

Provinsi/ Kabupaten	Program-Kegiatan	Uraian Program-Kegiatan	Indikasi Kebutuhan PPDT	Volume	Satuan	Lokasi	Tahun- Anggaran	Penanggung Jawab
	Pemberian bantuan sarana-prasarana pemerintahan di perbatasan negara dan pulau-pulau kecil terluar	Pemberian bantuan sarana-prasarana pemerintahan di perbatasan negara dan pulau-pulau kecil terluar	Pemberian bantuan sarana-prasarana pemerintahan di perbatasan negara dan pulau-pulau kecil terluar	1	Kegiatan	Kab. Supiori	2021-2024	Kementerian Dalam Negeri
	Program Pengelolaan Hutan Berkelanjutan	Penguatan dan Penatagunaan Kawasan Hutan	Pelepasan Kawasan Hutan untuk TORA	34	Ha	Kab. Supiori	2020-2024	Kementerian Lingkungan Hidup dan Kehutanan
		Pengelolaan Kawasan Konservasi	Pengelolaan sumber daya hutan dan lingkungan hidup secara berkelanjutan	24	Desa	Kab. Supiori	2021-2024	Kementerian Lingkungan Hidup dan Kehutanan
Mamberamo Raya	Perekonomian Masyarakat							
	BUM Desa yang dikembangkan untuk memenuhi kebutuhan desa	BUM Desa yang dikembangkan untuk memenuhi kebutuhan desa	BUM Desa yang dikembangkan untuk mendukung Produk Unggulan Desa	10	Desa	Kab. Mamberamo Raya	2021-2024	Kementerian Desa PDTT
			Usaha Ekonomi Desa yang dikembangkan yang terintegrasi dengan BUM Desa	5	Kegiatan	Kab. Mamberamo Raya	2021-2024	Kementerian Desa PDTT



PRESIDEN
REPUBLIK INDONESIA

- 302 -

Provinsi/ Kabupaten	Program-Kegiatan	Uraian Program-Kegiatan	Indikasi Kebutuhan PPDT	Volume	Satuan	Lokasi	Tahun- Anggaran	Penanggung Jawab
	Fasilitasi dan Pembinaan Industri	Fasilitasi dan Pembinaan Industri	Wirausaha industri pangan, barang dari kayu, dan furnitur yang telah mendapatkan pelatihan kewirausahaan dan teknis produksi, bantuan <i>start up capital</i>	8	IKM	Kab. Mamberamo Raya	2021-2024	Kementerian Perindustrian
	Pengembangan Literasi Digital bagi masyarakat	Fasilitasi dan Pembinaan Masyarakat/Literasi Digital	Pelatihan dan pengembangan pemasaran produk ekonomi lokal berbasis ekonomi digital	100	Kegiatan	Kab. Mamberamo Raya	2020-2024	Kementerian Komunikasi dan Informatika
			Sosialisasi kepada masyarakat terkait penggunaan aplikasi berbasis <i>IoT</i> mendukung sektor pertanian, perikanan, perdagangan dan investasi, kesehatan, dan pendidikan.	100	Kegiatan	Kab. Mamberamo Raya	2020-2024	Kementerian Komunikasi dan Informatika
	Penguatan Kapasitas Usaha	BDG/Usaha Mikro yang Difasilitasi Perluasan Jangkauan Pemasaran Melalui <i>E-Commerce/Online</i>	Perluasan Jangkauan Pemasaran Usaha Mikro Melalui <i>E-Commerce/Online</i>	10	UMKM	Kab. Mamberamo Raya	2023-2024	Kementerian Koperasi dan UKM
	Penyelenggaraan Program Sembako	Bantuan keluarga (keluarga yang memperoleh bantuan sosial pangan sembako)	Penyelenggaraan Bantuan Tunai Bersyarat bagi keluarga miskin	22	KPM	Kab. Mamberamo Raya	2020-2024	Kementerian Sosial



PRESIDEN
REPUBLIK INDONESIA

- 303 -

Provinsi/ Kabupaten	Program-Kegiatan	Uraian Program-Kegiatan	Indikasi Kebutuhan PPDT	Volume	Satuan	Lokasi	Tahun- Anggaran	Penanggung Jawab
	Program Pengelolaan Perikanan dan Kelautan	Pengembangan Perikanan Tangkap dan Budi Daya	Premi Asuransi Nelayan	1	Kabupaten	Kab. Mamberamo Raya	2021-2024	Kementerian Kelautan dan Perikanan
	Riset dan Inovasi IPTEK	Riset dan Inovasi IPTEK	Fasilitasi <i>Smart Farming</i> dalam rangka peningkatan produktivitas komoditi unggulan dan implementasi pertanian presisi di daerah tertinggal (<i>Drone sprayer, drone surveillance, soil and weather sensor, early warning system</i> dan lainnya)	5	Kegiatan	Kab. Mamberamo Raya	2021	Kementerian Pertanian
	Bantuan Peningkatan Nilai Tambah Prukades di daerah tertinggal	Bantuan Peningkatan Nilai Tambah Prukades di daerah tertinggal	Bantuan Peningkatan Nilai Tambah Prukades di daerah tertinggal	5	Kegiatan	Kab. Mamberamo Raya	2021-2024	Kementerian Desa PDTT
	Sumber Daya Manusia							
	Kesehatan Masyarakat	Pembinaan Gizi Masyarakat	Konvergensi pencegahan <i>stunting</i> di desa	1	Kabupaten	Kab. Mamberamo Raya	2020-2024	Kementerian Kesehatan
		Sarana Bidang Kesehatan Fasilitasi dan Pembinaan Kelompok Masyarakat	Usaha kesehatan berbasis masyarakat	1	Kabupaten	Kab. Mamberamo Raya	2020-2024	Kementerian Kesehatan



PRESIDEN
REPUBLIK INDONESIA

- 304 -

Provinsi/ Kabupaten	Program-Kegiatan	Uraian Program-Kegiatan	Indikasi Kebutuhan PPDT	Volume	Satuan	Lokasi	Tahun- Anggaran	Penanggung Jawab
	Layanan Pembiayaan Pendidikan Tinggi	Bantuan pendidikan tinggi	Mahasiswa Penerima Beasiswa Afirmasi Pendidikan Tinggi (ADik)	5	Kegiatan	Kab. Mamberamo Raya	2021	Kementerian Pendidikan, Kebudayaan, Riset, dan Teknologi
	Program PAUD Wajar 12 tahun	PAUD Wajar 12 tahun	Pemberian Beasiswa Afirmasi untuk menempuh pendidikan menengah (ADEM)	5	Kegiatan	Kab. Mamberamo Raya	2021	Kementerian Pendidikan, Kebudayaan, Riset, dan Teknologi
Sarana dan Prasarana								
	Pendistribusian jenis BBM Tertentu dan BBM Khusus	Pendistribusian jenis BBM Tertentu dan BBM Khusus	Pendistribusian jenis BBM Tertentu dan BBM Khusus	1	Kabupaten	Kab. Mamberamo Raya	2020-2024	Kementerian Energi dan Sumber Daya Mineral
	Pengembangan Manajemen Koperasi	QDF/Koperasi yang difasilitasi sistem digitalisasi	Penerapan Manajemen Koperasi Modern	5	Koperasi	Kab. Mamberamo Raya	2023-2024	Kementerian Koperasi dan UKM
	Penyediaan dan Pengelolaan Infrastruktur Telekomunikasi dan Informasi	Sarana Pengembangan Kawasan/Akses Internet	Layanan Akses Internet	1	Kabupaten	Kab. Mamberamo Raya	2020-2024	Kementerian Komunikasi dan Informatika



PRESIDEN
REPUBLIK INDONESIA

- 305 -

Provinsi/ Kabupaten	Program-Kegiatan	Uraian Program-Kegiatan	Indikasi Kebutuhan PPDT	Volume	Satuan	Lokasi	Tahun- Anggaran	Penanggung Jawab
		Sarana Pengembangan Kawasan/BTS/Lastmile	Penyediaan BTS 4G (4.0) di daerah yang <i>blankspot</i> di daerah tertinggal	47	Paket	Distrik Bentuki, Distrik Iwaso, Distrik Mamberamo Hilir, Distrik Mamberamo Hulu, Distrik Mamberamo Tengah, Distrik Mamberamo Tengah Timur, Distrik Rufaer, Distrik Sawai, dan Distrik Waropen Atas	2022	Kementerian Komunikasi dan Informatika
	Program Pengelolaan Perikanan dan Kelautan	Logistik Hasil Kelautan dan Perikanan	Pembangunan Sarana dan Prasarana KP	1	Kabupaten	Kab. Mamberamo Raya	2021-2024	Kementerian Kelautan dan Perikanan
Kemampuan Keuangan Daerah								
	Bimtek dan pembinaan pengelolaan aset desa	Bimtek dan pembinaan pengelolaan aset desa	Bimtek dan pembinaan pengelolaan aset desa	1	Kabupaten	Kab. Mamberamo Raya	2021-2024	Kementerian Dalam Negeri



PRESIDEN
REPUBLIK INDONESIA

- 306 -

Provinsi/ Kabupaten	Program-Kegiatan	Uraian Program-Kegiatan	Indikasi Kebutuhan PPDT	Volume	Satuan	Lokasi	Tahun- Anggaran	Penanggung Jawab
	Fasilitasi penerapan belanja APBD yang berorientasi pada SPM pelayanan dasar	Fasilitasi penerapan belanja APBD yang berorientasi pada SPM pelayanan dasar	Fasilitasi penerapan belanja APBD yang berorientasi pada SPM pelayanan dasar	1	Kabupaten	Kab. Mamberamo Raya	2021-2024	Kementerian Dalam Negeri
	Fasilitasi peningkatan pajak daerah dan retribusi daerah	Evaluasi rancangan peraturan daerah mengenai pajak dan retribusi	Fasilitasi peningkatan pajak daerah dan retribusi daerah	1	Kabupaten	Kab. Mamberamo Raya	2021-2024	Kementerian Dalam Negeri
	Pelatihan Aparat Pemerintahan Desa dan Pengurus Lembaga Kemasyarakatan Desa Lingkup Regional	Pelatihan aparat pemerintah desa dan pengurus kelembagaan masyarakat desa	Pelatihan Aparat Pemerintahan Desa dan Pengurus Lembaga Kemasyarakatan Desa Lingkup Regional	1	Kegiatan	Kab. Mamberamo Raya	2021-2024	Kementerian Dalam Negeri
	Penguatan kelembagaan pemerintah desa (peningkatan kompetensi pemerintah dan pengurus kelembagaan desa)	Penguatan kelembagaan pemerintah desa	Penguatan kelembagaan pemerintah desa	1	Kegiatan	Kab. Mamberamo Raya	2021-2024	Kementerian Dalam Negeri



PRESIDEN
REPUBLIK INDONESIA

- 307 -

Provinsi/ Kabupaten	Program-Kegiatan	Uraian Program-Kegiatan	Indikasi Kebutuhan PPDT	Volume	Satuan	Lokasi	Tahun- Anggaran	Penanggung Jawab
	Aksesibilitas							
	Pembangunan/ Rehabilitasi Sarana- Prasarana Pendidikan	Pembangunan/ Rehabilitasi Sarana- Prasarana Pendidikan	Pembangunan dan penyelenggaraan sekolah berasrama/sekolah satu atap untuk peningkatan aksesibilitas dari desa ke pusat pelayanan pendidikan dasar	8	Desa	Kab. Mamberamo Raya	2021- 2024	Kementerian Pendidikan, Kebudayaan, Riset, dan Teknologi
	Karakteristik Daerah							
	Bantuan peralatan kebencanaan	Bantuan peralatan untuk penanganan bencana yang efektif	Bantuan peralatan kebencanaan mobil <i>pick up</i>	1	Kabupaten	Kab. Mamberamo Raya	2021	Badan Nasional Penanggulangan Bencana
	Budaya Sadar Bencana	Penyelenggaraan kegiatan mewujudkan masyarakat sadar bencana	Pelatihan ketahanan bencana dan peningkatan kapasitas kelembagaan daerah tangguh bencana	1	Kabupaten	Kab. Mamberamo Raya	2021	Badan Nasional Penanggulangan Bencana
	Pengadaan sarana dan prasarana jaringan komunikasi pusdalops	Penyelenggaraan layanan bidang data, informasi dan komunikasi penanggulangan bencana	Penyediaan sarana dan prasarana jaringan komunikasi pusdalops bidang data, informasi dan komunikasi penanggulangan bencana	1	Kabupaten	Kab. Mamberamo Raya	2021	Badan Nasional Penanggulangan Bencana



PRESIDEN
REPUBLIK INDONESIA

- 308 -

Provinsi/ Kabupaten	Program-Kegiatan	Uraian Program-Kegiatan	Indikasi Kebutuhan PPDT	Volume	Satuan	Lokasi	Tahun- Anggaran	Penanggung Jawab
Nduga	Perekonomian Masyarakat							
	BUM Desa yang dikembangkan untuk memenuhi kebutuhan desa	BUM Desa yang dikembangkan untuk memenuhi kebutuhan desa	Usaha Ekonomi Desa yang dikembangkan yang terintegrasi dengan BUM Desa	5	Kegiatan	Kab. Nduga	2021-2024	Kementerian Desa PDPT
	Fasilitasi dan Pembinaan Industri	Fasilitasi dan Pembinaan Industri	Penyediaan Alat Pascapanen Produk Unggulan jagung, ubi jalar, keladi	1	Lokasi	Kab. Nduga	2021-2024	Kementerian Perindustrian
			Wirausaha industri pangan, barang dari kayu, dan furnitur yang telah mendapatkan pelatihan kewirausahaan dan teknis produksi, bantuan <i>start up capital</i>	5	IKM	Kab. Nduga	2021-2024	Kementerian Perindustrian
	Ketersediaan Akses dan konsumsi Pangan Berkualitas	Ketersediaan Akses dan konsumsi Pangan Berkualitas	Pengembangan tanaman-tanaman tahunan dan penyegar di Papua dan Papua Barat	5	Kegiatan	Kab. Nduga	2021	Kementerian Pertanian
			Peningkatan produksi, pengolahan, dan pemasaran komoditi buah merah	5	Kegiatan	Kab. Nduga	2021	Kementerian Pertanian
			Peningkatan produksi, pengolahan, dan pemasaran komoditi kopi	5	Kegiatan	Kab. Nduga	2021	Kementerian Pertanian



PRESIDEN
REPUBLIK INDONESIA

- 309 -

Provinsi/ Kabupaten	Program-Kegiatan	Uraian Program-Kegiatan	Indikasi Kebutuhan PPDT	Volume	Satuan	Lokasi	Tahun- Anggaran	Penanggung Jawab
	Pengembangan desa wisata di daerah tertinggal	Pengembangan desa wisata di daerah tertinggal	Koordinasi pengembangan desa wisata di wilayah 3T dan perbatasan (FGD, MOU, dan <i>Workshop</i>)	5	Paket	Distrik Pasir Putih dan Distrik Wusi	2021-2024	Kementerian Desa PDTT
	Pengembangan Literasi Digital bagi masyarakat	Fasilitasi dan Pembinaan Masyarakat/Literasi Digital	Pelatihan dan pengembangan pemasaran produk ekonomi lokal berbasis ekonomi digital	100	Kegiatan	Kab. Nduga	2020-2024	Kementerian Komunikasi dan Informatika
Sosialisasi kepada masyarakat terkait penggunaan aplikasi berbasis <i>IoT</i> mendukung sektor pertanian, perikanan, perdagangan dan investasi, kesehatan, dan pendidikan.			100	Kegiatan	Kab. Nduga	2020-2024	Kementerian Komunikasi dan Informatika	
	Penguatan Kapasitas Usaha	BDG/Usaha Mikro yang Difasilitasi Perluasan Jangkauan Pemasaran Melalui <i>E-Commerce/Online</i>	Perluasan Jangkauan Pemasaran Usaha Mikro Melalui <i>E-Commerce/Online</i>	10	UMKM	Kab. Nduga	2023-2024	Kementerian Koperasi dan UKM
	Peningkatan Penggunaan dan Pemasaran Produk Dalam Negeri	Fasilitasi dan pembinaan UMKM	Peningkatan Kewirausahaan dan Fasilitasi Pemasaran	1	Kabupaten	Kab. Nduga	2022	Kementerian Perdagangan



PRESIDEN
REPUBLIK INDONESIA

- 310 -

Provinsi/ Kabupaten	Program-Kegiatan	Uraian Program-Kegiatan	Indikasi Kebutuhan PPDT	Volume	Satuan	Lokasi	Tahun- Anggaran	Penanggung Jawab
	Riset dan Inovasi IPTEK	Riset dan Inovasi IPTEK	Fasilitasi <i>Smart Farming</i> dalam rangka peningkatan produktivitas komoditi unggulan dan implementasi pertanian presisi di daerah tertinggal (<i>Drone sprayer, drone surveillance, soil and weather sensor, early warning system</i> dan lainnya)	5	Kegiatan	Kab. Nduga	2021	Kementerian Pertanian
	Bantuan Peningkatan Nilai Tambah Prukades di daerah tertinggal	Bantuan Peningkatan Nilai Tambah Prukades di daerah tertinggal	Bantuan Peningkatan Nilai Tambah Prukades di daerah tertinggal	3	Lokasi	Kab. Nduga	2021-2024	Kementerian Desa PDTT
Peningkatan produksi, pengolahan, dan pemasaran komoditi buah merah			5	Kegiatan	Kab. Nduga	2021-2024	Kementerian Desa PDTT	
Peningkatan produksi, pengolahan, dan pemasaran komoditi kopi			5	Kegiatan	Kab. Nduga	2021-2024	Kementerian Desa PDTT	
Sumber Daya Manusia								
	Kesehatan Masyarakat	Pembinaan Gizi Masyarakat	Konvergensi pencegahan <i>stunting</i> di desa	1	Kabupaten	Kab. Nduga	2020-2024	Kementerian Kesehatan



PRESIDEN
REPUBLIK INDONESIA

- 311 -

Provinsi/ Kabupaten	Program-Kegiatan	Uraian Program-Kegiatan	Indikasi Kebutuhan PPDT	Volume	Satuan	Lokasi	Tahun- Anggaran	Penanggung Jawab
		Sarana Bidang Kesehatan Fasilitasi dan Pembinaan Kelompok Masyarakat	Usaha kesehatan berbasis masyarakat	1	Kabupaten	Kab. Nduga	2020-2024	Kementerian Kesehatan
	Peningkatan Kualitas SDM	DAA/UKM yang ditingkatkan kompetensinya melalui penguatan kapasitas yang terstandar	Pelatihan <i>Vocational</i>	30	Orang	Kab. Nduga	2023-2024	Kementerian Koperasi dan UKM
	Program PAUD Wajar 12 tahun	PAUD Wajar 12 tahun	Pemberian Beasiswa Afirmasi untuk menempuh pendidikan menengah (ADEM)	5	Kegiatan	Kab. Nduga	2021	Kementerian Pendidikan, Kebudayaan, Riset, dan Teknologi
	Program Bangga Kencana	Pelayanan KB di Wilayah Khusus	Pelayanan KB di Wilayah Khusus	36,23	Persen	Kab. Nduga	2020-2024	BKKBN
	Program Bimas Kristen	Tunjangan Penyuluh Agama Kristen Non-PNS	Tunjangan Penyuluh Agama Kristen Non-PNS	40	Orang	Kab. Nduga	2020-2021	Kementerian Agama
	Sarana dan Prasarana							
	Pembangunan/ Rehabilitasi Sarana- Prasarana Pendidikan	Pembangunan/ Rehabilitasi Sarana- Prasarana Pendidikan	Pembangunan dan penyelenggaraan sekolah berasrama/sekolah satu atap untuk peningkatan aksesibilitas dari desa ke pusat pelayanan pendidikan dasar	76	Desa	Kab. Nduga	2021-2024	Kementerian Pendidikan, Kebudayaan, Riset, dan Teknologi



PRESIDEN
REPUBLIK INDONESIA

- 312 -

Provinsi/ Kabupaten	Program-Kegiatan	Uraian Program-Kegiatan	Indikasi Kebutuhan PPDT	Volume	Satuan	Lokasi	Tahun- Anggaran	Penanggung Jawab
	Pendistribusian jenis BBM Tertentu dan BBM Khusus	Pendistribusian jenis BBM Tertentu dan BBM Khusus	Pendistribusian jenis BBM Tertentu dan BBM Khusus	1	Kabupaten	Kab. Nduga	2020-2024	Kementerian Energi dan Sumber Daya Mineral
	Pengembangan Manajemen Koperasi	QDF/Koperasi yang difasilitasi sistem digitalisasi	Penerapan Manajemen Koperasi Modern	5	Koperasi	Kab. Nduga	2023-2024	Kementerian Koperasi dan UKM
	Penyediaan dan Pengelolaan Infrastruktur Telekomunikasi dan Informasi	Sarana Pengembangan Kawasan/Akses Internet	Layanan Akses Internet	1	Kabupaten	Kab. Nduga	2020-2024	Kementerian Komunikasi dan Informatika
		Sarana Pengembangan Kawasan/BTS/Lastmile	Penyediaan BTS 4G (4.0) di daerah yang <i>blankspot</i> di daerah tertinggal	243	Paket	Distrik Alama, Distrik Dal, Distrik Embetpen, Distrik Gearek, Distrik Geselma, Distrik Inikgal, Distrik Iniye, Distrik Kegayem, Distrik Kenyam, Distrik Kilmid, Distrik Kora, Distrik Koroptak,	2022	Kementerian Komunikasi dan Informatika



PRESIDEN
REPUBLIK INDONESIA

- 313 -

Provinsi/ Kabupaten	Program-Kegiatan	Uraian Program-Kegiatan	Indikasi Kebutuhan PPDT	Volume	Satuan	Lokasi	Tahun- Anggaran	Penanggung Jawab
						Distrik Krepkuri, Distrik Mam, Distrik Mappenduma, Distrik Mbua Tengah, Distrik Mbulmu Yalma, Distrik Mbuwa, Distrik Mebarok, Distrik Moba, Distrik Muji, Distrik Nenggeagin, Distrik Nirkuri, Distrik Paro, Distrik Pasir Putih, Distrik Pija, Distrik Wosak, Distrik Wusi, Distrik Wutpaga, Distrik Yal, Distrik Yenggelo, dan Distrik Yigi		



PRESIDEN
REPUBLIK INDONESIA

- 314 -

Provinsi/ Kabupaten	Program-Kegiatan	Uraian Program-Kegiatan	Indikasi Kebutuhan PPDT	Volume	Satuan	Lokasi	Tahun- Anggaran	Penanggung Jawab
	Program Perumahan dan Kawasan Permukiman	Pembangunan Rumah Khusus	Masyarakat Daerah Tertinggal	30	Unit	Kab. Nduga	2021	Kementerian Pekerjaan Umum dan Perumahan Rakyat
	Pengaturan, Penetapan, dan Pengawasan pada Penyediaan dan Pendistribusian BBM dan Kegiatan Usaha Pengangkutan Gas Bumi Melalui Pipa	Supervisi Progres Pembangunan Penyalur BBM Satu Harga	Supervisi Progres Pembangunan Penyalur BBM Satu Harga	4	Lembaga Penyalur	Kab. Nduga	2021-2024	Kementerian Energi dan Sumber Daya Mineral
Kemampuan Keuangan Daerah								
	Fasilitasi penerapan belanja APBD yang berorientasi pada SPM pelayanan dasar	Fasilitasi penerapan belanja APBD yang berorientasi pada SPM pelayanan dasar	Pemberian bantuan sarana-prasarana pemerintahan di perbatasan negara dan pulau-pulau kecil terluar	1	Kabupaten	Kab. Nduga	2021-2024	Kementerian Dalam Negeri
	Fasilitasi peningkatan pajak daerah dan retribusi daerah	Evaluasi rancangan peraturan daerah mengenai pajak dan retribusi	Fasilitasi peningkatan pajak daerah dan retribusi daerah	1	Kabupaten	Kab. Nduga	2021-2024	Kementerian Dalam Negeri



PRESIDEN
REPUBLIK INDONESIA

- 315 -

Provinsi/ Kabupaten	Program-Kegiatan	Uraian Program-Kegiatan	Indikasi Kebutuhan PPDT	Volume	Satuan	Lokasi	Tahun- Anggaran	Penanggung Jawab
	Pelatihan Aparat Pemerintahan Desa dan Pengurus Lembaga Kemasyarakatan Desa Lingkup Regional	Pelatihan aparat pemerintah desa dan pengurus kelembagaan masyarakat desa	Pelatihan Aparat Pemerintahan Desa dan Pengurus Lembaga Kemasyarakatan Desa Lingkup Regional	1	Kegiatan	Kab. Nduga	2021- 2024	Kementerian Dalam Negeri
Lanny Jaya	Perekonomian Masyarakat							
	BUM Desa yang dikembangkan untuk memenuhi kebutuhan desa	BUM Desa yang dikembangkan untuk memenuhi kebutuhan desa	BUM Desa yang dikembangkan untuk mendukung Produk Unggulan Desa	10	Desa	Kab. Lanny Jaya	2021- 2024	Kementerian Desa PDTT
Fasilitasi Pembentukan BUM Desa Produktif			10	Desa	Kab. Lanny Jaya	2021- 2022	Kementerian Desa PDTT	
Usaha Ekonomi Desa yang dikembangkan yang terintegrasi dengan BUM Desa			5	Kegiatan	Kab. Lanny Jaya	2021- 2024	Kementerian Desa PDTT	
	Fasilitasi dan Pembinaan Industri	Fasilitasi dan Pembinaan Industri	Penyediaan Alat Pascapanen Produk Unggulan di wilayah 3T dan perbatasan (bawang merah, bawang putih tunggal, dan kopi)	15	Kegiatan	Kab. Lanny Jaya	2021- 2022	Kementerian Perindustrian



PRESIDEN
REPUBLIK INDONESIA

- 316 -

Provinsi/ Kabupaten	Program-Kegiatan	Uraian Program-Kegiatan	Indikasi Kebutuhan PPDT	Volume	Satuan	Lokasi	Tahun- Anggaran	Penanggung Jawab
	Ketersediaan Akses dan konsumsi Pangan Berkualitas	Ketersediaan Akses dan konsumsi Pangan Berkualitas	Fasilitasi pengolahan kopi	10	Distrik	Kab. Lanny Jaya	2021	Kementerian Pertanian
			Peningkatan produksi, pengolahan, dan pemasaran komoditi babi, bawang merah, bawang putih, kopi	40	Distrik	Kab. Lanny Jaya	2021	Kementerian Pertanian
	Pelatihan Bidang Pariwisata	SDM Pariwisata yang difasilitasi pelatihan dan pembinaan masyarakat	Pengembangan Atraksi Pariwisata (Air Terjun Kampung Duran) (Peningkatan Kapasitas, Pembangunan Fisik Sesuai Kebutuhan)	5	Paket	Tiom	2022	Kementerian Pariwisata dan Ekonomi Kreatif
	Pengembangan Literasi Digital bagi masyarakat	Fasilitasi dan Pembinaan Masyarakat/Literasi Digital	Fasilitasi peningkatan kapasitas masyarakat dalam pengelolaan daerah wisata	100	Kegiatan	Kab. Lanny Jaya	2020-2024	Kementerian Komunikasi dan Informatika
			Pelatihan dan pengembangan pemasaran produk ekonomi lokal berbasis ekonomi digital	100	Kegiatan	Kab. Lanny Jaya	2020-2024	Kementerian Komunikasi dan Informatika
			Sosialisasi kepada masyarakat terkait penggunaan aplikasi berbasis <i>IoT</i> mendukung sektor pertanian, perikanan, perdagangan dan investasi, kesehatan, dan pendidikan.	100	Kegiatan	Kab. Lanny Jaya	2020-2024	Kementerian Komunikasi dan Informatika



PRESIDEN
REPUBLIK INDONESIA

- 317 -

Provinsi/ Kabupaten	Program-Kegiatan	Uraian Program-Kegiatan	Indikasi Kebutuhan PPDT	Volume	Satuan	Lokasi	Tahun- Anggaran	Penanggung Jawab
	Penguatan Kapasitas Usaha	BDG/Usaha Mikro yang Difasilitasi Perluasan Jangkauan Pemasaran Melalui <i>E-Commerce/ Online</i>	Perluasan Jangkauan Pemasaran Usaha Mikro Melalui <i>E-Commerce/ Online</i>	10	UMKM	Kab. Lanny Jaya	2023-2024	Kementerian Koperasi dan UKM
	Penyelenggaraan Program Sembako	Bantuan keluarga (keluarga yang memperoleh bantuan sosial pangan sembako)	Penyelenggaraan Bantuan Tunai Bersyarat bagi keluarga miskin	944	KPM	Kab. Lanny Jaya	2020-2024	Kementerian Sosial
	Riset dan Inovasi IPTEK	Riset dan Inovasi IPTEK	Fasilitasi <i>Smart Farming</i> dalam rangka peningkatan produktivitas komoditi unggulan dan implementasi pertanian presisi di daerah tertinggal (<i>Drone sprayer, drone surveillance, soil and weather sensor, early warning system dan lainnya</i>)	10	Distrik	Kab. Lanny Jaya	2021	Kementerian Pertanian
	Bantuan Peningkatan Nilai Tambah Prukades di daerah tertinggal	Bantuan Peningkatan Nilai Tambah Prukades di daerah tertinggal	Bantuan Usaha Ekonomi Produktif (UEP) Kampung	10	Distrik	Kab. Lanny Jaya	2021-2024	Kementerian Desa PDPT
			Fasilitasi Pengolahan Kopi	10	Distrik	Kab. Lanny Jaya	2021	Kementerian Desa PDPT



PRESIDEN
REPUBLIK INDONESIA

- 318 -

Provinsi/ Kabupaten	Program-Kegiatan	Uraian Program-Kegiatan	Indikasi Kebutuhan PPDT	Volume	Satuan	Lokasi	Tahun- Anggaran	Penanggung Jawab
			Peningkatan produksi, pengolahan, dan pemasaran komoditi babi, bawang merah, bawang putih, kopi	40	Distrik	Kab. Lanny Jaya	2021-2024	Kementerian Desa PDDT
Sumber Daya Manusia								
	Insentif dan Tunjangan Profesi Guru PAK	Tunjangan Profesi Guru PAK PNS	Tunjangan Profesi Guru PAK PNS	12	Orang	Kab. Lanny Jaya	2020-2021	Kementerian Agama
	Kesehatan Masyarakat	Pembinaan Gizi Masyarakat	Konvergensi pencegahan <i>stunting</i> di desa	1	Kabupaten	Kab. Lanny Jaya	2020-2024	Kementerian Kesehatan
	Program PAUD Wajar 12 tahun	PAUD Wajar 12 tahun	Pemberian Beasiswa Afirmasi untuk menempuh pendidikan menengah (ADEM)	5	Kegiatan	Kab. Lanny Jaya	2021	Kementerian Pendidikan, Kebudayaan, Riset, dan Teknologi
	Program Bangga Kencana	Pelayanan KB di Wilayah Khusus	Pelayanan KB di Wilayah Khusus	3,49	Persen	Kab. Lanny Jaya	2020-2024	BKKBN
	Program Bimas Kristen	Tunjangan Penyuluh Agama Kristen Non-PNS	Tunjangan Penyuluh Agama Kristen Non-PNS	40	Orang	Kab. Lanny Jaya	2020-2021	Kementerian Agama
Sarana dan Prasarana								
	Pendistribusian jenis BBM Tertentu dan BBM Khusus	Pendistribusian jenis BBM Tertentu dan BBM Khusus	Pendistribusian jenis BBM Tertentu dan BBM Khusus	1	Kabupaten	Kab. Lanny Jaya	2020-2024	Kementerian Energi dan Sumber Daya Mineral



PRESIDEN
REPUBLIK INDONESIA

- 319 -

Provinsi/ Kabupaten	Program-Kegiatan	Uraian Program-Kegiatan	Indikasi Kebutuhan PPDT	Volume	Satuan	Lokasi	Tahun- Anggaran	Penanggung Jawab
	Pengembangan Manajemen Koperasi	QDF/Koperasi yang difasilitasi sistem digitalisasi	Penerapan Manajemen Koperasi Modern	5	Koperasi	Kab. Lanny Jaya	2023- 2024	Kementerian Koperasi dan UKM
	Penyediaan dan Pengelolaan Infrastruktur Telekomunikasi dan Informasi	Sarana Pengembangan Kawasan/Akses Internet	Layanan Akses Internet	1	Kabupaten	Kab. Lanny Jaya	2020- 2024	Kementerian Komunikasi dan Informatika
		Sarana Pengembangan Kawasan/BTS/Lastmile	Penyediaan BTS 4G (4.0) di daerah yang <i>blankspot</i> di daerah tertinggal	351	Paket	Distrik Awina, Distrik Ayumnati, Distrik Balingga, Distrik Balingga Barat, Distrik Bruwa, Distrik Buguk Gona, Distrik Dimba, Distrik Gamelia, Distrik Gelok Beam, Distrik Goa Balim, Distrik Gollo, Distrik Guna, Distrik Gupura, Distrik Karu,	2022	Kementerian Komunikasi dan Informatika



PRESIDEN
REPUBLIK INDONESIA

- 320 -

Provinsi/ Kabupaten	Program-Kegiatan	Uraian Program-Kegiatan	Indikasi Kebutuhan PPDT	Volume	Satuan	Lokasi	Tahun- Anggaran	Penanggung Jawab
						Distrik Kelulome, Distrik Kolawa, Distrik Kuly Lanny, Distrik Kuyawage, Distrik Lannyna, Distrik Makki, Distrik Melagi, Distrik Melagineri, Distrik Milimbo, Distrik Mokoni, Distrik Muara, Distrik Nikogwe, Distrik Niname, Distrik Nogi, Distrik Pirime, Distrik Poga, Distrik Tiom, Distrik Tiom Olo, Distrik Tiomneri, Distrik Wano Barat, Distrik Wereka,		



PRESIDEN
REPUBLIK INDONESIA

- 321 -

Provinsi/ Kabupaten	Program-Kegiatan	Uraian Program-Kegiatan	Indikasi Kebutuhan PPDT	Volume	Satuan	Lokasi	Tahun- Anggaran	Penanggung Jawab
						Distrik Wiringgambut, Distrik Yiginua, Distrik Yiluk, dan Distrik Yugungwi		
	Perencanaan, Pembangunan dan Pengawasan Infrastruktur Energi Baru Terbarukan dan Konservasi Energi	Alat Penyimpan Daya Listrik (APDAL)	Alat Penyimpan Daya Listrik (APDAL)	1	Unit	Kab. Lanny Jaya	2021	Kementerian Energi dan Sumber Daya Mineral
Kemampuan Keuangan Daerah								
	Bimtek dan pembinaan pengelolaan aset desa	Bimtek dan pembinaan pengelolaan aset desa	Bimtek dan pembinaan pengelolaan aset desa	1	Kabupaten	Kab. Lanny Jaya	2021- 2024	Kementerian Dalam Negeri
	Fasilitasi penerapan belanja APBD yang berorientasi pada SPM pelayanan dasar	Fasilitasi penerapan belanja APBD yang berorientasi pada SPM pelayanan dasar	Pemberian bantuan sarana- prasarana pemerintahan di perbatasan negara dan pulau- pulau kecil terluar	1	Kabupaten	Kab. Lanny Jaya	2021- 2024	Kementerian Dalam Negeri
	Fasilitasi peningkatan pajak daerah dan retribusi daerah	Evaluasi rancangan peraturan daerah mengenai pajak dan retribusi	Fasilitasi peningkatan pajak daerah dan retribusi daerah	1	Kabupaten	Kab. Lanny Jaya	2021- 2024	Kementerian Dalam Negeri



PRESIDEN
REPUBLIK INDONESIA

- 322 -

Provinsi/ Kabupaten	Program-Kegiatan	Uraian Program-Kegiatan	Indikasi Kebutuhan PPDT	Volume	Satuan	Lokasi	Tahun- Anggaran	Penanggung Jawab
	Pelatihan Aparat Pemerintahan Desa dan Pengurus Lembaga Kemasyarakatan Desa Lingkup Regional	Pelatihan aparat pemerintah desa dan pengurus kelembagaan masyarakat desa	Pelatihan Aparat Pemerintahan Desa dan Pengurus Lembaga Kemasyarakatan Desa Lingkup Regional	1	Kegiatan	Kab. Lanny Jaya	2021- 2024	Kementerian Dalam Negeri
	Penguatan kelembagaan pemerintah desa (peningkatan kompetensi pemerintah dan pengurus kelembagaan desa)	Penguatan kelembagaan pemerintah desa	Penguatan kelembagaan pemerintah desa	1	Kegiatan	Kab. Lanny Jaya	2021- 2024	Kementerian Dalam Negeri
	Aksesibilitas							
	Infrastruktur Konektivitas Transportasi Udara	Prasarana Bidang Konektivitas Udara	Prasarana Bidang Konektivitas Udara	4	Kegiatan	Kab. Lanny Jaya	2021	Kementerian Perhubungan
	Program Infrastruktur Konektivitas	Pelaksanaan Preservasi dan Peningkatan Kapasitas Jalan Nasional	Penggantian Jembatan BTS Kota Wamena - Piramid - Tiom (MYC Lanjutan)	21	M	Kab. Lanny Jaya	2021	Kementerian Pekerjaan Umum dan Perumahan Rakyat



PRESIDEN
REPUBLIK INDONESIA

- 323 -

Provinsi/ Kabupaten	Program-Kegiatan	Uraian Program-Kegiatan	Indikasi Kebutuhan PPDT	Volume	Satuan	Lokasi	Tahun- Anggaran	Penanggung Jawab
			Preservasi Jalan Piramid - Tiom (MYC Lanjutan) (Preservasi Pemeliharaan Rutin Jalan)	69	Km	Kab. Lanny Jaya	2021	Kementerian Pekerjaan Umum dan Perumahan Rakyat
			Preservasi Jalan Piramid - Tiom (MYC Lanjutan) (Preservasi Rekonstruksi, Rehabilitasi Jalan)	7	Km	Kab. Lanny Jaya	2021	Kementerian Pekerjaan Umum dan Perumahan Rakyat
			Preservasi Jalan Piramid - Tiom (MYC Lanjutan) (Preservasi Rutin Jembatan)	642	M	Kab. Lanny Jaya	2021	Kementerian Pekerjaan Umum dan Perumahan Rakyat
	Karakteristik Daerah							
	Ketersediaan Akses dan konsumsi Pangan Berkualitas	Ketersediaan Akses dan konsumsi Pangan Berkualitas	Peningkatan kapasitas berbasis keterampilan dan kewirausahaan dalam mendukung diversifikasi pangan di daerah tertinggal	1	Kabupaten	Daerah Rawan Pangan	2021	Kementerian Pertanian



PRESIDEN
REPUBLIK INDONESIA

- 324 -

Provinsi/ Kabupaten	Program-Kegiatan	Uraian Program-Kegiatan	Indikasi Kebutuhan PPDT	Volume	Satuan	Lokasi	Tahun- Anggaran	Penanggung Jawab
Mamberamo Tengah	Perekonomian Masyarakat							
	BUM Desa yang dikembangkan untuk memenuhi kebutuhan desa	BUM Desa yang dikembangkan untuk memenuhi kebutuhan desa	BUM Desa yang dikembangkan untuk mendukung Produk Unggulan Desa	10	Desa	Kab. Mamberamo Tengah	2021-2024	Kementerian Desa PDPT
			Usaha Ekonomi Desa yang dikembangkan yang terintegrasi dengan BUM Desa	5	Kegiatan	Kab. Mamberamo Tengah	2021-2024	Kementerian Desa PDPT
	Fasilitasi dan Pembinaan Industri	Fasilitasi dan Pembinaan Industri	Pengadaan alat pascapanen (produksi) coklat	3	Lokasi	3 Lokasi (Distrik Eragayam, Distrik Ilugwa, dan Distrik Kelila)	2021-2024	Kementerian Perindustrian
			Penyediaan alat pascapanen di Wilayah 3T dan Perbatasan (ubi jalar, kopi, buah merah, kacang tanah, pisang, sagu, kelapa, dan pinang)	24	Unit	3 Lokasi (Distrik Eragayam, Distrik Ilugwa, dan Distrik Kelila)	2021-2024	Kementerian Perindustrian
	Ketersediaan Akses dan konsumsi Pangan Berkualitas	Ketersediaan Akses dan konsumsi Pangan Berkualitas	Pembangunan dan Perbaikan jaringan irigasi (Oransbari)	5	Kegiatan	Kab. Mamberamo Tengah	2021	Kementerian Pertanian
			Pengembangan kawasan pertanian padi ladang	1	Kabupaten	Distrik Kelila	2021	Kementerian Pertanian



PRESIDEN
REPUBLIK INDONESIA

- 325 -

Provinsi/ Kabupaten	Program-Kegiatan	Uraian Program-Kegiatan	Indikasi Kebutuhan PPDT	Volume	Satuan	Lokasi	Tahun- Anggaran	Penanggung Jawab
			Pengembangan Sayuran hortikultura	10	Kegiatan	Distrik Kobagma, Distrik Ilugwa, dan Kab. Mamberamo Tengah	2021	Kementerian Pertanian
	Pengembangan Literasi Digital bagi masyarakat	Fasilitasi dan Pembinaan Masyarakat/Literasi Digital	Pelatihan dan pengembangan pemasaran produk ekonomi lokal berbasis ekonomi digital	100	Kegiatan	Kab. Mamberamo Tengah	2020-2024	Kementerian Komunikasi dan Informatika
			Sosialisasi kepada masyarakat terkait penggunaan aplikasi berbasis <i>IoT</i> mendukung sektor pertanian, perikanan, perdagangan dan investasi, kesehatan, dan pendidikan.	100	Kegiatan	Kab. Mamberamo Tengah	2020-2024	Kementerian Komunikasi dan Informatika
	Penguatan Kapasitas Usaha	BDG/Usaha Mikro yang Difasilitasi Perluasan Jangkauan Pemasaran Melalui <i>E-Commerce/Online</i>	Perluasan Jangkauan Pemasaran Usaha Mikro Melalui <i>E-Commerce/Online</i>	10	UMKM	Kab. Mamberamo Tengah	2023-2024	Kementerian Koperasi dan UKM
	Peningkatan Penggunaan dan Pemasaran Produk Dalam Negeri	Fasilitasi dan pembinaan UMKM	Peningkatan kewirausahaan dan fasilitasi pemasaran	1	Kabupaten	Kab. Mamberamo Tengah	2022	Kementerian Perdagangan



PRESIDEN
REPUBLIK INDONESIA

- 326 -

Provinsi/ Kabupaten	Program-Kegiatan	Uraian Program-Kegiatan	Indikasi Kebutuhan PPDT	Volume	Satuan	Lokasi	Tahun- Anggaran	Penanggung Jawab
	Penyelenggaraan Program Sembako	Bantuan keluarga (keluarga yang memperoleh bantuan sosial pangan sembako)	Penyelenggaraan Bantuan Tunai Bersyarat bagi keluarga miskin	628	KPM	Kab. Mamberamo Tengah	2020-2024	Kementerian Sosial
	Program Pengelolaan Perikanan dan Kelautan	Pengembangan Perikanan Tangkap dan Budi Daya	Premi Asuransi Nelayan	1	Kabupaten	Kab. Mamberamo Tengah	2021-2024	Kementerian Kelautan dan Perikanan
	Riset dan Inovasi IPTEK	Riset dan Inovasi IPTEK	Fasilitasi <i>Smart Farming</i> dalam rangka peningkatan produktivitas komoditi unggulan dan implementasi pertanian presisi di daerah tertinggal (<i>Drone sprayer, drone surveillance, soil and weather sensor, early warning system</i> dan lainnya)	5	Kegiatan	Kab. Mamberamo Tengah	2021	Kementerian Pertanian
	Bantuan Peningkatan Nilai Tambah Prukades di daerah tertinggal	Bantuan Peningkatan Nilai Tambah Prukades di daerah tertinggal	Bantuan Peningkatan Nilai Tambah Prukades di daerah tertinggal	3	Lokasi	Kab. Mamberamo Tengah	2021-2024	Kementerian Desa PDTT



PRESIDEN
REPUBLIK INDONESIA

- 327 -

Provinsi/ Kabupaten	Program-Kegiatan	Uraian Program-Kegiatan	Indikasi Kebutuhan PPDT	Volume	Satuan	Lokasi	Tahun- Anggaran	Penanggung Jawab
	Sumber Daya Manusia							
	Kesehatan Masyarakat	Pembinaan Gizi Masyarakat	Konvergensi pencegahan <i>stunting</i> di desa	1	Kabupaten	Kab. Mamberamo Tengah	2020-2024	Kementerian Kesehatan
		Sarana Bidang Kesehatan Fasilitasi dan Pembinaan Kelompok Masyarakat	Usaha kesehatan berbasis masyarakat	1	Kabupaten	Kab. Mamberamo Tengah	2020-2024	Kementerian Kesehatan
	Peningkatan Kualitas SDM	DAA/UKM yang ditingkatkan kompetensinya melalui penguatan kapasitas yang terstandar	Pelatihan <i>Vocational</i>	30	Orang	Kab. Mamberamo Tengah	2023-2024	Kementerian Koperasi dan UKM
	Program PAUD Wajar 12 tahun	PAUD Wajar 12 tahun	Pemberian Beasiswa Afirmasi untuk menempuh pendidikan menengah (ADEM)	5	Kegiatan	Kab. Mamberamo Tengah	2021	Kementerian Pendidikan, Kebudayaan, Riset, dan Teknologi
	Program Bangga Kencana	Pelayanan KB di Wilayah Khusus	Pelayanan KB di Wilayah Khusus	1,32	Persen	Kab. Mamberamo Tengah	2020-2024	BKKBN
	Program Bimas Kristen	Tunjangan Penyuluh Agama Kristen Non-PNS	Tunjangan Penyuluh Agama Kristen Non-PNS	40	Orang	Kab. Mamberamo Tengah	2020-2021	Kementerian Agama



PRESIDEN
REPUBLIK INDONESIA

- 328 -

Provinsi/ Kabupaten	Program-Kegiatan	Uraian Program-Kegiatan	Indikasi Kebutuhan PPDT	Volume	Satuan	Lokasi	Tahun- Anggaran	Penanggung Jawab
	Sarana dan Prasarana							
	Pendistribusian jenis BBM Tertentu dan BBM Khusus	Pendistribusian jenis BBM Tertentu dan BBM Khusus	Pendistribusian jenis BBM Tertentu dan BBM Khusus	1	Kabupaten	Kab. Mamberamo Tengah	2020-2024	Kementerian Energi dan Sumber Daya Mineral
	Pengembangan Manajemen Koperasi	QDF/Koperasi yang difasilitasi sistem digitalisasi	Penerapan Manajemen Koperasi Modern	5	Koperasi	Kab. Mamberamo Tengah	2023-2024	Kementerian Koperasi dan UKM
	Penyediaan dan Pengelolaan Infrastruktur Telekomunikasi dan Informasi	Sarana Pengembangan Kawasan/Akses Internet	Layanan Akses Internet	1	Kabupaten	Kab. Mamberamo Tengah	2020-2024	Kementerian Komunikasi dan Informatika
Percepatan infrastruktur komunikasi kabupaten dari distrik ke kampung-kampung			1	Kabupaten	Kab. Mamberamo Tengah	2020-2024	Kementerian Komunikasi dan Informatika	
Sarana Pengembangan Kawasan/BTS/Lastmile		Penyediaan BTS 4G (4.0) di daerah yang <i>blankspot</i> di daerah tertinggal	54	Paket	Distrik Eragayam, Distrik Ilugwa, Distrik Kelila, Distrik Kobakma, dan Distrik Megambilis	2022	Kementerian Komunikasi dan Informatika	



PRESIDEN
REPUBLIK INDONESIA

- 329 -

Provinsi/ Kabupaten	Program-Kegiatan	Uraian Program-Kegiatan	Indikasi Kebutuhan PPDT	Volume	Satuan	Lokasi	Tahun- Anggaran	Penanggung Jawab
	Program Ketahanan Sumber Daya Air	Pengembangan bendungan, danau, dan bangunan penampung air lainnya	<i>Mamberamo Multipurpose Dam Development Sub Project</i> Kabupaten Mamberamo Tengah	1	Unit	Kab. Mamberamo Tengah	2021	Kementerian Pekerjaan Umum dan Perumahan Rakyat
	Program Pengelolaan Perikanan dan Kelautan	Logistik Hasil Kelautan dan Perikanan	Pembangunan Sarana dan Prasarana KP	1	Kabupaten	Kab. Mamberamo Tengah	2021- 2024	Kementerian Kelautan dan Perikanan
	Pengaturan, Penetapan, dan Pengawasan pada Penyediaan dan Pendistribusian BBM dan Kegiatan Usaha Pengangkutan Gas Bumi Melalui Pipa	Supervisi Progres Pembangunan Penyalur BBM Satu Harga	Supervisi Progres Pembangunan Penyalur BBM Satu Harga	2	Lembaga Penyalur	Kab. Mamberamo Tengah	2022- 2023	Kementerian Energi dan Sumber Daya Mineral
Kemampuan Keuangan Daerah								
	Bimtek dan pembinaan pengelolaan aset desa	Bimtek dan pembinaan pengelolaan aset desa	Bimtek dan pembinaan pengelolaan aset desa	1	Kabupaten	Kab. Mamberamo Tengah	2021- 2024	Kementerian Dalam Negeri
	Fasilitasi penerapan belanja APBD yang berorientasi pada SPM pelayanan dasar	Fasilitasi penerapan belanja APBD yang berorientasi pada SPM pelayanan dasar	Pemberian bantuan sarana-prasarana pemerintahan di perbatasan negara dan pulau-pulau kecil terluar	1	Kabupaten	Kab. Mamberamo Tengah	2021- 2024	Kementerian Dalam Negeri



PRESIDEN
REPUBLIK INDONESIA

- 330 -

Provinsi/ Kabupaten	Program-Kegiatan	Uraian Program-Kegiatan	Indikasi Kebutuhan PPDT	Volume	Satuan	Lokasi	Tahun- Anggaran	Penanggung Jawab
	Fasilitasi peningkatan pajak daerah dan retribusi daerah	Evaluasi rancangan peraturan daerah mengenai pajak dan retribusi	Fasilitasi peningkatan pajak daerah dan retribusi daerah	1	Kabupaten	Kab. Mamberamo Tengah	2021-2024	Kementerian Dalam Negeri
	Pelatihan Aparat Pemerintahan Desa dan Pengurus Lembaga Kemasyarakatan Desa Lingkup Regional	Pelatihan aparat pemerintah desa dan pengurus kelembagaan masyarakat desa	Pelatihan Aparat Pemerintahan Desa dan Pengurus Lembaga Kemasyarakatan Desa Lingkup Regional	1	Kegiatan	Kab. Mamberamo Tengah	2021-2024	Kementerian Dalam Negeri
	Penguatan kelembagaan pemerintah desa (peningkatan kompetensi pemerintah dan pengurus kelembagaan desa)	Penguatan kelembagaan pemerintah desa	Penguatan kelembagaan pemerintah desa	1	Kegiatan	Kab. Mamberamo Tengah	2021-2024	Kementerian Dalam Negeri
	Aksesibilitas							
	Pembangunan/ Rehabilitasi Sarana-Prasarana Pendidikan	Pembangunan/ Rehabilitasi Sarana-Prasarana Pendidikan	Pembangunan dan penyelenggaraan sekolah berasrama/sekolah satu atap untuk peningkatan aksesibilitas dari desa ke pusat pelayanan pendidikan dasar	15	Desa	Kab. Mamberamo Tengah	2021-2024	Kementerian Pendidikan, Kebudayaan, Riset, dan Teknologi



PRESIDEN
REPUBLIC INDONESIA

- 331 -

Provinsi/ Kabupaten	Program-Kegiatan	Uraian Program-Kegiatan	Indikasi Kebutuhan PPDT	Volume	Satuan	Lokasi	Tahun- Anggaran	Penanggung Jawab
	Karakteristik Daerah							
	Program Pengelolaan Hutan Berkelanjutan	Penguatan dan Penatagunaan Kawasan Hutan	Pelepasan Kawasan Hutan untuk TORA	497	Ha	Kab. Mamberamo Tengah	2020-2024	Kementerian Lingkungan Hidup dan Kehutanan
		Pengelolaan Kawasan Konservasi	Pengelolaan sumber daya hutan dan lingkungan hidup secara berkelanjutan	59	Desa	Kab. Mamberamo Tengah	2021-2024	Kementerian Lingkungan Hidup dan Kehutanan
Yalimo	Perekonomian Masyarakat							
	BUM Desa yang dikembangkan untuk memenuhi kebutuhan desa	BUM Desa yang dikembangkan untuk memenuhi kebutuhan desa	Usaha Ekonomi Desa yang dikembangkan yang terintegrasi dengan BUM Desa	5	Kegiatan	Kab. Yalimo	2021-2024	Kementerian Desa PDTT
	Fasilitasi dan Pembinaan Industri	Fasilitasi dan Pembinaan Industri	Wirausaha industri pangan, barang dari kayu, dan furnitur yang telah mendapatkan pelatihan kewirausahaan dan teknis produksi, bantuan <i>start up capital</i>	5	IKM	Kab. Yalimo	2021-2024	Kementerian Perindustrian



PRESIDEN
REPUBLIK INDONESIA

- 332 -

Provinsi/ Kabupaten	Program-Kegiatan	Uraian Program-Kegiatan	Indikasi Kebutuhan PPDT	Volume	Satuan	Lokasi	Tahun- Anggaran	Penanggung Jawab
	Ketersediaan Akses dan konsumsi Pangan Berkualitas	Ketersediaan Akses dan konsumsi Pangan Berkualitas	Kopi: penyediaan lahan (termasuk antisipasi longsor), bibit, alat pertanian, pupuk, mesin produksi, lantai jemur/ alat pengeringan, gudang penyimpanan dan pengeringan	1	Kabupaten	Kab. Yalimo	2021	Kementerian Pertanian
			Pembangunan Kawasan agrowisata terpadu sektor pertanian dan perikanan darat di sepanjang jalan Jayapura – Elelim: penyiapan lahan (APBD kabupaten), kolam, bibit (durian, mangga), sarana wisata, peningkatan jalan Trans Papua	1	Kabupaten	Kab. Yalimo	2021	Kementerian Pertanian
			Pengembangan komoditas kopi arabika, ubi jalar, vanila, gaharu, sagu	150	Ha	3 Lokasi (Distrik Elelim, Distrik Welarek, dan Distrik Abenaho)	2021	Kementerian Pertanian
			Pengembangan tanaman-tanaman tahunan dan penyegar di Papua dan Papua Barat	5	Kegiatan	Kab. Yalimo	2021	Kementerian Pertanian



PRESIDEN
REPUBLIK INDONESIA

- 333 -

Provinsi/ Kabupaten	Program-Kegiatan	Uraian Program-Kegiatan	Indikasi Kebutuhan PPDT	Volume	Satuan	Lokasi	Tahun- Anggaran	Penanggung Jawab
			Produk unggulan kopi di Distrik Elelim, Welarek, Abenaho, Apalapsiri dan buah merah	1	Kabupaten	Distrik Elelim, Distrik Welarek, Distrik Abenaho, dan Distrik Apalapsiri	2021	Kementerian Pertanian
			Ubi Jalar: Pembukaan lahan, pengembangan produk turunan (industri pengolahan), penyediaan alat pertanian kecil	1	Kabupaten	Kab. Yalimo	2021	Kementerian Pertanian
	Pengembangan Literasi Digital bagi masyarakat	Fasilitasi dan Pembinaan Masyarakat/Literasi Digital	Pelatihan dan pengembangan pemasaran produk ekonomi lokal berbasis ekonomi digital	100	Kegiatan	Kab. Yalimo	2020-2024	Kementerian Komunikasi dan Informatika
			Sosialisasi kepada masyarakat terkait penggunaan aplikasi berbasis IoT mendukung sektor pertanian, perikanan, perdagangan dan investasi, kesehatan, dan pendidikan.	100	Kegiatan	Kab. Yalimo	2020-2024	Kementerian Komunikasi dan Informatika
	Penguatan Kapasitas Usaha	BDG/Usaha Mikro yang Difasilitasi Perluasan Jangkauan Pemasaran Melalui E-Commerce/ Online	Perluasan Jangkauan Pemasaran Usaha Mikro Melalui E-Commerce/ Online	10	UMKM	Kab. Yalimo	2023-2024	Kementerian Koperasi dan UKM



PRESIDEN
REPUBLIK INDONESIA

- 334 -

Provinsi/ Kabupaten	Program-Kegiatan	Uraian Program-Kegiatan	Indikasi Kebutuhan PPDT	Volume	Satuan	Lokasi	Tahun- Anggaran	Penanggung Jawab
	Peningkatan Penggunaan dan Pemasaran Produk Dalam Negeri	Fasilitasi dan pembinaan UMKM	Peningkatan kewirausahaan dan fasilitasi pemasaran	1	Kabupaten	Kab. Yalimo	2022	Kementerian Perdagangan
	Penyelenggaraan Program Sembako	Bantuan keluarga (keluarga yang memperoleh bantuan sosial pangan sembako)	Penyelenggaraan Bantuan Tunai Bersyarat bagi keluarga miskin	61	KPM	Kab. Yalimo	2020-2024	Kementerian Sosial
	Bantuan Peningkatan Nilai Tambah Prukades di daerah tertinggal	Bantuan Peningkatan Nilai Tambah Prukades di daerah tertinggal	Pengembangan komoditas kopi arabika, ubi jalar, vanila, gaharu, sagu	150	Ha	3 Lokasi (Distrik Elelim, Distrik Welarek, dan Distrik Abenaho)	2021-2024	Kementerian Desa PDTT
Sumber Daya Manusia								
	Kesehatan Masyarakat	Pembinaan Gizi Masyarakat	Konvergensi pencegahan <i>stunting</i> di desa	1	Kabupaten	Kab. Yalimo	2020-2024	Kementerian Kesehatan
		Sarana Bidang Kesehatan Fasilitasi dan Pembinaan Kelompok Masyarakat	Usaha kesehatan berbasis masyarakat	1	Kabupaten	Kab. Yalimo	2020-2024	Kementerian Kesehatan
	Peningkatan Kualitas SDM	DAA/UKM yang ditingkatkan kompetensinya melalui penguatan kapasitas yang terstandar	Pelatihan <i>Vocational</i>	30	Orang	Kab. Yalimo	2023-2024	Kementerian Koperasi dan UKM



PRESIDEN
REPUBLIK INDONESIA

- 335 -

Provinsi/ Kabupaten	Program-Kegiatan	Uraian Program-Kegiatan	Indikasi Kebutuhan PPDT	Volume	Satuan	Lokasi	Tahun- Anggaran	Penanggung Jawab
	Program PAUD Wajar 12 tahun	PAUD Wajar 12 tahun	Pemberian Beasiswa Afirmasi untuk menempuh pendidikan menengah (ADEM)	5	Kegiatan	Kab. Yalimo	2021	Kementerian Pendidikan, Kebudayaan, Riset, dan Teknologi
	Program Bangga Kencana	Pelayanan KB di Wilayah Khusus	Pelayanan KB di Wilayah Khusus	3,11	Persen	Kab. Yalimo	2020-2024	BKKBN
Sarana dan Prasarana								
	Pendistribusian jenis BBM Tertentu dan BBM Khusus	Pendistribusian jenis BBM Tertentu dan BBM Khusus	Pendistribusian jenis BBM Tertentu dan BBM Khusus	1	Kabupaten	Kab. Yalimo	2020-2024	Kementerian Energi dan Sumber Daya Mineral
	Pengembangan Manajemen Koperasi	QDF/Koperasi yang difasilitasi sistem digitalisasi	Penerapan Manajemen Koperasi Modern	5	Koperasi	Kab. Yalimo	2023-2024	Kementerian Koperasi dan UKM
	Penyediaan dan Pengelolaan Infrastruktur Telekomunikasi dan Informasi	Sarana Pengembangan Kawasan/BTS/Lastmile	Penyediaan BTS 4G (4.0) di daerah yang <i>blankspot</i> di daerah tertinggal	298	Paket	Distrik Abenaho, Distrik Apalapsili, Distrik Benawa, Distrik Elelim, dan Distrik Welare	2022	Kementerian Komunikasi dan Informatika



PRESIDEN
REPUBLIK INDONESIA

- 336 -

Provinsi/ Kabupaten	Program-Kegiatan	Uraian Program-Kegiatan	Indikasi Kebutuhan PPDT	Volume	Satuan	Lokasi	Tahun- Anggaran	Penanggung Jawab
	Program Perumahan dan Kawasan Permukiman	Pembangunan Rumah Khusus	Masyarakat daerah tertinggal di Distrik Elelim	21	Unit	Kab. Yalimo	2021	Kementerian Pekerjaan Umum dan Perumahan Rakyat
Kemampuan Keuangan Daerah								
	Fasilitasi penerapan belanja APBD yang berorientasi pada SPM pelayanan dasar	Fasilitasi penerapan belanja APBD yang berorientasi pada SPM pelayanan dasar	Pemberian bantuan sarana-prasarana pemerintahan di perbatasan negara dan pulau-pulau kecil terluar	1	Kabupaten	Kab. Yalimo	2021-2024	Kementerian Dalam Negeri
	Pelatihan Aparat Pemerintahan Desa dan Pengurus Lembaga Masyarakat Desa Lingkup Regional	Pelatihan aparat pemerintah desa dan pengurus kelembagaan masyarakat desa	Pelatihan Aparat Pemerintahan Desa dan Pengurus Lembaga Masyarakat Desa Lingkup Regional	1	Kegiatan	Kab. Yalimo	2021-2024	Kementerian Dalam Negeri
Aksesibilitas								
	Fasilitasi pembangunan peningkatan jalan desa strategis	Fasilitasi pembangunan peningkatan jalan desa strategis	Pembangunan/peningkatan jalan strategis	143	Desa	Kab. Yalimo	2021-2024	Kementerian Desa PDTT



PRESIDEN
REPUBLIK INDONESIA

- 337 -

Provinsi/ Kabupaten	Program-Kegiatan	Uraian Program-Kegiatan	Indikasi Kebutuhan PPDT	Volume	Satuan	Lokasi	Tahun- Anggaran	Penanggung Jawab
	Infrastruktur Konektivitas Transportasi Udara	Pelayanan transportasi udara	Pelayanan transportasi udara	55	Rute	Kab. Yalimo	2020- 2024	Kementerian Perhubungan
		Prasarana Bidang Konektivitas Udara	Prasarana Bidang Konektivitas Udara	5	Kegiatan	Kab. Yalimo	2020- 2024	Kementerian Perhubungan
	Pembangunan/ Rehabilitasi Sarana- Prasarana Pendidikan	Pembangunan/ Rehabilitasi Sarana- Prasarana Pendidikan	Pembangunan dan penyelenggaraan sekolah berasrama/sekolah satu atap untuk peningkatan aksesibilitas dari desa ke pusat pelayanan pendidikan dasar	36	Desa	Kab. Yalimo	2021- 2024	Kementerian Pendidikan, Kebudayaan, Riset, dan Teknologi
	Program Infrastruktur Konektivitas	Pelaksanaan Preservasi dan Peningkatan Kapasitas Jalan Nasional	Preservasi Jalan Wamena - Passvaaley - Elelim (Preservasi Pemeliharaan Rutin Jalan)	129	Km	Kab. Yalimo	2021	Kementerian Pekerjaan Umum dan Perumahan Rakyat
			Preservasi Jalan Wamena - Passvaaley - Elelim (Preservasi Rutin Jembatan)	990	M	Kab. Yalimo	2021	Kementerian Pekerjaan Umum dan Perumahan Rakyat
	Karakteristik Daerah							
	Program Pengelolaan Hutan Berkelanjutan	Penguatan dan Penatagunaan Kawasan Hutan	Pelepasan Kawasan Hutan untuk TORA	1.029, 72	Ha	Kab. Yalimo	2020- 2024	Kementerian Lingkungan Hidup dan Kehutanan



PRESIDEN
REPUBLIK INDONESIA

- 338 -

Provinsi/ Kabupaten	Program-Kegiatan	Uraian Program-Kegiatan	Indikasi Kebutuhan PPDT	Volume	Satuan	Lokasi	Tahun- Anggaran	Penanggung Jawab
		Pengelolaan Kawasan Konservasi	Pengelolaan sumber daya hutan dan lingkungan hidup secara berkelanjutan	183	Desa	Kab. Yalimo	2021-2024	Kementerian Lingkungan Hidup dan Kehutanan
	Pendidikan, Pelatihan Vokasi, dan Penyuluhan	Pendidikan, Pelatihan Vokasi, dan Penyuluhan	Peningkatan Kapasitas Berbasis Keterampilan dan Kewirausahaan dalam Mendukung Diversifikasi Pangan di Daerah Tertinggal	1	Kabupaten	Daerah Rawan Pangan	2021	Kementerian Pertanian
Puncak	Perekonomian Masyarakat							
	BUM Desa yang dikembangkan untuk memenuhi kebutuhan desa	BUM Desa yang dikembangkan untuk memenuhi kebutuhan desa	BUM Desa yang dikembangkan untuk mendukung Produk Unggulan Desa	10	Desa	Kab. Puncak	2021-2024	Kementerian Desa PDTT
			Usaha Ekonomi Desa yang dikembangkan yang terintegrasi dengan BUM Desa	5	Kegiatan	Kab. Puncak	2021-2024	Kementerian Desa PDTT
	Fasilitasi dan Pembinaan Industri	Fasilitasi dan Pembinaan Industri	Penyediaan Alat Pascapanen Produk Unggulan di wilayah 3T dan perbatasan (buah merah)	5	Kegiatan	Kab. Puncak	2021-2024	Kementerian Perindustrian
			Penyediaan Alat Pascapanen Produk Unggulan di wilayah 3T dan perbatasan (Kopi)	5	Kegiatan	Kab. Puncak	2021-2024	Kementerian Perindustrian



PRESIDEN
REPUBLIK INDONESIA

- 339 -

Provinsi/ Kabupaten	Program-Kegiatan	Uraian Program-Kegiatan	Indikasi Kebutuhan PPDT	Volume	Satuan	Lokasi	Tahun- Anggaran	Penanggung Jawab
			Wirausaha industri pangan, barang dari kayu, dan furnitur yang telah mendapatkan pelatihan kewirausahaan dan teknis produksi, bantuan <i>start up capital</i>	5	IKM	Kab. Puncak	2021- 2024	Kementerian Perindustrian
	Ketersediaan Akses dan konsumsi Pangan Berkualitas	Ketersediaan Akses dan konsumsi Pangan Berkualitas	Pengembangan tanaman-tanaman tahunan dan penyegar di Papua dan Papua Barat	5	Kegiatan	Kab. Puncak	2021	Kementerian Pertanian
Peningkatan produksi, pengolahan, dan pemasaran komoditi jagung, ubi			5	Kegiatan	Kab. Puncak	2021	Kementerian Pertanian	
Peningkatan produksi, pengolahan, dan pemasaran komoditi ubi			5	Kegiatan	Kab. Puncak	2021	Kementerian Pertanian	
Pengembangan Literasi Digital bagi masyarakat	Fasilitasi dan Pembinaan Masyarakat/Literasi Digital	Pelatihan dan pengembangan pemasaran produk ekonomi lokal berbasis ekonomi digital	100	Kegiatan	Kab. Puncak	2020- 2024	Kementerian Komunikasi dan Informatika	
		Sosialisasi kepada masyarakat terkait penggunaan aplikasi berbasis <i>IoT</i> mendukung sektor pertanian, perikanan, perdagangan dan investasi, kesehatan, dan pendidikan.	100	Kegiatan	Kab. Puncak	2020- 2024	Kementerian Komunikasi dan Informatika	



PRESIDEN
REPUBLIK INDONESIA

- 340 -

Provinsi/ Kabupaten	Program-Kegiatan	Uraian Program-Kegiatan	Indikasi Kebutuhan PPDT	Volume	Satuan	Lokasi	Tahun- Anggaran	Penanggung Jawab
	Penguatan Kapasitas Usaha	BDG/Usaha Mikro yang Difasilitasi Perluasan Jangkauan Pemasaran Melalui <i>E-Commerce/ Online</i>	Perluasan Jangkauan Pemasaran Usaha Mikro Melalui <i>E-Commerce/ Online</i>	10	UMKM	Kab. Puncak	2023-2024	Kementerian Koperasi dan UKM
	Peningkatan Penggunaan dan Pemasaran Produk Dalam Negeri	Fasilitasi dan pembinaan UMKM	Peningkatan Kewirausahaan dan Fasilitasi Pemasaran	1	Kabupaten	Kab. Puncak	2022	Kementerian Perdagangan
	Riset dan Inovasi IPTEK	Riset dan Inovasi IPTEK	Fasilitasi <i>Smart Farming</i> dalam rangka peningkatan produktivitas komoditi unggulan dan implementasi pertanian presisi di daerah tertinggal (<i>Drone sprayer, drone surveillance, soil and weather sensor, early warning system</i> dan lainnya)	5	Kegiatan	Kab. Puncak	2021	Kementerian Pertanian
	Bantuan Peningkatan Nilai Tambah Prukades di daerah tertinggal	Bantuan Peningkatan Nilai Tambah Prukades di daerah tertinggal	Bantuan Peningkatan Nilai Tambah Prukades di daerah tertinggal	3	Lokasi	Kab. Puncak	2021-2024	Kementerian Desa PDTT
Peningkatan produksi, pengolahan, dan pemasaran komoditi jagung, ubi			5	Kegiatan	Kab. Puncak	2021-2024	Kementerian Desa PDTT	



PRESIDEN
REPUBLIK INDONESIA

- 341 -

Provinsi/ Kabupaten	Program-Kegiatan	Uraian Program-Kegiatan	Indikasi Kebutuhan PPDT	Volume	Satuan	Lokasi	Tahun- Anggaran	Penanggung Jawab
			Peningkatan produksi, pengolahan, dan pemasaran komoditi ubi	5	Kegiatan	Kab. Puncak	2021- 2024	Kementerian Desa PDTT
Sumber Daya Manusia								
	Insentif dan Tunjangan Profesi Guru PAK	Insentif Guru PAK Non- PNS	Insentif Guru PAK Non-PNS	13	Orang	Kab. Puncak	2020- 2021	Kementerian Agama
	Kesehatan Masyarakat	Pelatihan Bidang Pendidikan tentang pertumbuhan bayi dan anak serta pembinaan gizi masyarakat	Penanganan <i>stunting</i>	1	Kabupaten	Kab. Puncak	2020- 2024	Kementerian Kesehatan
		Sarana Bidang Kesehatan Fasilitasi dan Pembinaan Kelompok Masyarakat	Usaha kesehatan berbasis masyarakat	1	Kabupaten	Kab. Puncak	2020- 2024	Kementerian Kesehatan
	Peningkatan Kualitas SDM	DAA/UKM yang ditingkatkan kompetensinya melalui penguatan kapasitas yang terstandar	Pelatihan <i>Vocational</i>	30	Orang	Kab. Puncak	2023- 2024	Kementerian Koperasi dan UKM



PRESIDEN
REPUBLIK INDONESIA

- 342 -

Provinsi/ Kabupaten	Program-Kegiatan	Uraian Program-Kegiatan	Indikasi Kebutuhan PPDT	Volume	Satuan	Lokasi	Tahun- Anggaran	Penanggung Jawab
	Program PAUD Wajar 12 tahun	PAUD Wajar 12 tahun	Pemberian Beasiswa Afirmasi untuk menempuh pendidikan menengah (ADEM)	5	Kegiatan	Kab. Puncak	2021	Kementerian Pendidikan, Kebudayaan, Riset, dan Teknologi
	Program Bangga Kencana	Pelayanan KB di Wilayah Khusus	Pelayanan KB di Wilayah Khusus	2,84	Persen	Kab. Puncak	2020-2024	BKKBN
	Program Bimas Kristen	Tunjangan Penyuluh Agama Kristen Non-PNS	Tunjangan Penyuluh Agama Kristen Non-PNS	30	Orang	Kab. Puncak	2020-2021	Kementerian Agama
Sarana dan Prasarana								
	Pendistribusian jenis BBM Tertentu dan BBM Khusus	Pendistribusian jenis BBM Tertentu dan BBM Khusus	Pendistribusian jenis BBM Tertentu dan BBM Khusus	1	Kabupaten	Kab. Puncak	2020-2024	Kementerian Energi dan Sumber Daya Mineral
	Pengembangan Manajemen Koperasi	QDF/Koperasi yang difasilitasi sistem digitalisasi	Penerapan Manajemen Koperasi Modern	5	Koperasi	Kab. Puncak	2023-2024	Kementerian Koperasi dan UKM
	Penyediaan dan Pengelolaan Infrastruktur Telekomunikasi dan Informasi	Sarana Pengembangan Kawasan/Akses Internet	Layanan Akses Internet	1	Kabupaten	Kab. Puncak	2020-2024	Kementerian Komunikasi dan Informatika
		Sarana Pengembangan Kawasan/BTS/Lastmile	Penyediaan BTS 4G (4.0) di daerah yang <i>blankspot</i> di daerah tertinggal	140	Paket	Kab. Puncak	2022	Kementerian Komunikasi dan Informatika



PRESIDEN
REPUBLIK INDONESIA

- 343 -

Provinsi/ Kabupaten	Program-Kegiatan	Uraian Program-Kegiatan	Indikasi Kebutuhan PPDT	Volume	Satuan	Lokasi	Tahun- Anggaran	Penanggung Jawab
	Pengaturan, Penetapan, dan Pengawasan pada Penyediaan dan Pendistribusian BBM dan Kegiatan Usaha Pengangkutan Gas Bumi Melalui Pipa	Supervisi Progres Pembangunan Penyalur BBM Satu Harga	Supervisi Progres Pembangunan Penyalur BBM Satu Harga	2	Lembaga Penyalur	Kab. Puncak	2022-2023	Kementerian Energi dan Sumber Daya Mineral
Kemampuan Keuangan Daerah								
	Bimtek dan pembinaan pengelolaan aset desa	Bimtek dan pembinaan pengelolaan aset desa	Bimtek dan pembinaan pengelolaan aset desa	1	Kabupaten	Kab. Puncak	2021-2024	Kementerian Dalam Negeri
	Fasilitasi penerapan belanja APBD yang berorientasi pada SPM pelayanan dasar	Fasilitasi penerapan belanja APBD yang berorientasi pada SPM pelayanan dasar	Fasilitasi penerapan belanja APBD yang berorientasi pada SPM pelayanan dasar	1	Kabupaten	Kab. Puncak	2021-2024	Kementerian Dalam Negeri
	Fasilitasi peningkatan pajak daerah dan retribusi daerah	Evaluasi rancangan peraturan daerah mengenai pajak dan retribusi	Fasilitasi peningkatan pajak daerah dan retribusi daerah	1	Kabupaten	Kab. Puncak	2021-2024	Kementerian Dalam Negeri
	Pelatihan Aparat Pemerintahan Desa dan Pengurus Lembaga Kemasyarakatan Desa Lingkup Regional	Pelatihan aparat pemerintah desa dan pengurus kelembagaan masyarakat desa	Pelatihan Aparat Pemerintahan Desa dan Pengurus Lembaga Kemasyarakatan Desa Lingkup Regional	1	Kegiatan	Kab. Puncak	2021-2024	Kementerian Dalam Negeri



PRESIDEN
REPUBLIK INDONESIA

- 344 -

Provinsi/ Kabupaten	Program-Kegiatan	Uraian Program-Kegiatan	Indikasi Kebutuhan PPDT	Volume	Satuan	Lokasi	Tahun- Anggaran	Penanggung Jawab
	Penguatan kelembagaan pemerintah desa (peningkatan kompetensi pemerintah dan pengurus kelembagaan desa)	Penguatan kelembagaan pemerintah desa	Penguatan kelembagaan pemerintah desa	1	Kegiatan	Kab. Puncak	2021- 2024	Kementerian Dalam Negeri
Aksesibilitas								
	Fasilitasi pembangunan peningkatan jalan desa strategis	Fasilitasi pembangunan peningkatan jalan desa strategis	Pembangunan/peningkatan jalan strategis	45	Km	Kab. Puncak	2021- 2024	Kementerian Desa PDFT
	Infrastruktur Konektivitas Transportasi Udara	Prasarana Bidang Konektivitas Udara	Prasarana Bidang Konektivitas Udara	5	Kegiatan	Kab. Puncak	2021	Kementerian Perhubungan
	Pembangunan/ Rehabilitasi Sarana-Prasarana Pendidikan	Pembangunan/ Rehabilitasi Sarana-Prasarana Pendidikan	Pembangunan dan penyelenggaraan sekolah berasrama/sekolah satu atap untuk peningkatan aksesibilitas dari desa ke pusat pelayanan pendidikan dasar	41	Desa	Kab. Puncak	2021- 2024	Kementerian Pendidikan, Kebudayaan, Riset, dan Teknologi



PRESIDEN
REPUBLIK INDONESIA

- 345 -

Provinsi/ Kabupaten	Program-Kegiatan	Uraian Program-Kegiatan	Indikasi Kebutuhan PPDT	Volume	Satuan	Lokasi	Tahun- Anggaran	Penanggung Jawab
Dogiyai	Perekonomian Masyarakat							
	BUM Desa yang dikembangkan untuk memenuhi kebutuhan desa	BUM Desa yang dikembangkan untuk memenuhi kebutuhan desa	BUM Desa yang dikembangkan untuk mendukung Produk Unggulan Desa	10	Desa	Kab. Dogiyai	2021-2024	Kementerian Desa PDPT
			Usaha Ekonomi Desa yang dikembangkan yang terintegrasi dengan BUM Desa	5	Kegiatan	Kab. Dogiyai	2021-2024	Kementerian Desa PDPT
	Fasilitasi dan Pembinaan Industri	Fasilitasi dan Pembinaan Industri	Wirausaha industri pangan, barang dari kayu, dan furnitur yang telah mendapatkan pelatihan kewirausahaan dan teknis produksi, bantuan <i>start up capital</i>	9	IKM	Kab. Dogiyai	2021-2024	Kementerian Perindustrian
	Ketersediaan Akses dan konsumsi Pangan Berkualitas	Ketersediaan Akses dan konsumsi Pangan Berkualitas	Buah Merah: pelatihan pengolahan buah merah, pembangunan pabrik, SPBU, peningkatan kapasitas listrik, jaringan telekomunikasi	1	Kabupaten	Kab. Dogiyai	2021	Kementerian Pertanian
			Peningkatan produksi dan produktivitas komoditi kopi	3	Lokasi	3 Lokasi (Distrik Mapia, Distrik Kamu, dan Distrik Dogiyai)	2021	Kementerian Pertanian



PRESIDEN
REPUBLIK INDONESIA

- 346 -

Provinsi/ Kabupaten	Program-Kegiatan	Uraian Program-Kegiatan	Indikasi Kebutuhan PPDT	Volume	Satuan	Lokasi	Tahun- Anggaran	Penanggung Jawab
			Peningkatan produksi, pengolahan, dan pemasaran komoditi babi	5	Kegiatan	Kab. Dogiyai	2021	Kementerian Pertanian
			Transformasi Ekonomi Kampung Terpadu (TEKAD)	5	Kegiatan	Kab. Dogiyai	2021	Kementerian Pertanian
	Pengembangan Literasi Digital bagi masyarakat	Fasilitasi dan Pembinaan Masyarakat/Literasi Digital	Pelatihan dan pengembangan pemasaran produk ekonomi lokal berbasis ekonomi digital	100	Kegiatan	Kab. Dogiyai	2020-2024	Kementerian Komunikasi dan Informatika
	Penguatan Kapasitas Usaha	BDG/Usaha Mikro yang Difasilitasi Perluasan Jangkauan Pemasaran Melalui <i>E-Commerce/ Online</i>	Perluasan Jangkauan Pemasaran Usaha Mikro Melalui <i>E-Commerce/ Online</i>	10	UMKM	Kab. Dogiyai	2023-2024	Kementerian Koperasi dan UKM
	Penyelenggaraan Program Sembako	Bantuan keluarga (keluarga yang memperoleh bantuan sosial pangan sembako)	Penyelenggaraan Bantuan Tunai Bersyarat bagi keluarga miskin	21	KPM	Kab. Dogiyai	2020-2024	Kementerian Sosial
	Riset dan Inovasi IPTEK	Riset dan Inovasi IPTEK	Fasilitasi <i>Smart Farming</i> dalam rangka peningkatan produktivitas komoditi unggulan dan implementasi pertanian presisi di daerah tertinggal (<i>Drone sprayer, drone</i>	5	Kegiatan	Kab. Dogiyai	2021	Kementerian Pertanian



PRESIDEN
REPUBLIK INDONESIA

- 347 -

Provinsi/ Kabupaten	Program-Kegiatan	Uraian Program-Kegiatan	Indikasi Kebutuhan PPDT	Volume	Satuan	Lokasi	Tahun- Anggaran	Penanggung Jawab
			<i>surveillance, soil and weather sensor, early warning system dan lainnya)</i>					
	Bantuan Peningkatan Nilai Tambah Prukades di daerah tertinggal	Bantuan Peningkatan Nilai Tambah Prukades di daerah tertinggal	Bantuan Peningkatan Nilai Tambah Prukades di daerah tertinggal	3	Lokasi	Kab. Dogiyai	2021-2024	Kementerian Desa PDPT
			Peningkatan produksi, pengolahan, dan pemasaran komoditi babi	5	Kegiatan	Kab. Dogiyai	2021-2024	Kementerian Desa PDPT
Sumber Daya Manusia								
	Kesehatan Masyarakat	Pembinaan Gizi Masyarakat	Konvergensi pencegahan <i>stunting</i> di desa	1	Kabupaten	Kab. Dogiyai	2020-2024	Kementerian Kesehatan
		Sarana Bidang Kesehatan Fasilitasi dan Pembinaan Kelompok Masyarakat	Usaha kesehatan berbasis masyarakat	1	Kabupaten	Kab. Dogiyai	2020-2024	Kementerian Kesehatan
	Program Bangga Kencana	Pelayanan KB di Wilayah Khusus	Pelayanan KB di Wilayah Khusus	8,36	Persen	Kab. Dogiyai	2020-2024	BKKBN
Sarana dan Prasarana								
	Pelayanan Kesehatan dan JKN	Pembinaan Fasilitas Pelayanan Kesehatan	Pembangunan RS Pratama	1	Kabupaten	Kab. Dogiyai	2020-2024	Kementerian Kesehatan



PRESIDEN
REPUBLIK INDONESIA

- 348 -

Provinsi/ Kabupaten	Program-Kegiatan	Uraian Program-Kegiatan	Indikasi Kebutuhan PPDT	Volume	Satuan	Lokasi	Tahun- Anggaran	Penanggung Jawab
			Pengadaan sarana-prasarana, alat kesehatan, tenaga medis dan dokter di RS Pratama (kebutuhan 3 dokter spesialis, 5 dokter umum)	1	Kabupaten	Kab. Dogiyai	2020-2024	Kementerian Kesehatan
	Pendistribusian jenis BBM Tertentu dan BBM Khusus	Pendistribusian jenis BBM Tertentu dan BBM Khusus	Pendistribusian jenis BBM Tertentu dan BBM Khusus	1	Kabupaten	Kab. Dogiyai	2020-2024	Kementerian Energi dan Sumber Daya Mineral
	Pengembangan Manajemen Koperasi	QDF/Koperasi yang difasilitasi sistem digitalisasi	Penerapan Manajemen Koperasi Modern	5	Koperasi	Kab. Dogiyai	2023-2024	Kementerian Koperasi dan UKM
	Penyediaan dan Pengelolaan Infrastruktur Telekomunikasi dan Informasi	Sarana Pengembangan Kawasan/Akses Internet	Layanan Akses Internet	1	Kabupaten	Kab. Dogiyai	2020-2024	Kementerian Komunikasi dan Informatika
		Sarana Pengembangan Kawasan/BTS/Lastmile	Penyediaan BTS 4G (4.0) di daerah yang <i>blankspot</i> di daerah tertinggal	74	Paket	Distrik Dogiyai, Distrik Kamu, Distrik Kamu Selatan, Distrik Kamu Timur, Distrik Kamu Utara, Distrik Mapiá, Distrik	2022	Kementerian Komunikasi dan Informatika



PRESIDEN
REPUBLIK INDONESIA

- 349 -

Provinsi/ Kabupaten	Program-Kegiatan	Uraian Program-Kegiatan	Indikasi Kebutuhan PPDT	Volume	Satuan	Lokasi	Tahun- Anggaran	Penanggung Jawab
						Mapia Barat, Distrik Mapia Tengah, Distrik Piyaiye, dan Distrik Sukikai Selatan		
	Program Perumahan dan Kawasan Permukiman	Pembangunan Rumah Khusus	Masyarakat Daerah Tertinggal	30	Unit	Kab. Dogiyai	2021	Kementerian Pekerjaan Umum dan Perumahan Rakyat
	Pengaturan, Penetapan, dan Pengawasan pada Penyediaan dan Pendistribusian BBM dan Kegiatan Usaha Pengangkutan Gas Bumi Melalui Pipa	Supervisi Progres Pembangunan Penyalur BBM Satu Harga	Supervisi Progres Pembangunan Penyalur BBM Satu Harga	1	Lembaga Penyalur	Kab. Dogiyai	2023	Kementerian Energi dan Sumber Daya Mineral
	Kemampuan Keuangan Daerah							
	Bimtek dan pembinaan pengelolaan aset desa	Bimtek dan pembinaan pengelolaan aset desa	Bimtek dan pembinaan pengelolaan aset desa	1	Kabupaten	Kab. Dogiyai	2021- 2024	Kementerian Dalam Negeri



PRESIDEN
REPUBLIC INDONESIA

- 350 -

Provinsi/ Kabupaten	Program-Kegiatan	Uraian Program-Kegiatan	Indikasi Kebutuhan PPDT	Volume	Satuan	Lokasi	Tahun- Anggaran	Penanggung Jawab
	Pelatihan Aparat Pemerintahan Desa dan Pengurus Lembaga Kemasyarakatan Desa Lingkup Regional	Pelatihan aparat pemerintah desa dan pengurus kelembagaan masyarakat desa	Pelatihan Aparat Pemerintahan Desa dan Pengurus Lembaga Kemasyarakatan Desa Lingkup Regional	1	Kegiatan	Kab. Dogiyai	2021-2024	Kementerian Dalam Negeri
	Penguatan kelembagaan pemerintah desa (peningkatan kompetensi pemerintah dan pengurus kelembagaan desa)	Penguatan kelembagaan pemerintah desa	Penguatan kelembagaan pemerintah desa	1	Kegiatan	Kab. Dogiyai	2021-2024	Kementerian Dalam Negeri
	Aksesibilitas							
	Fasilitasi pembangunan peningkatan jalan desa strategis	Fasilitasi pembangunan peningkatan jalan desa strategis	Pembangunan dan peningkatan jalan desa strategis	4	Km	Kamu Utara	2021-2024	Kementerian Desa PDTT
	Pembangunan/ Rehabilitasi Sarana-Prasarana Pendidikan	Pembangunan/ Rehabilitasi Sarana-Prasarana Pendidikan	Pembangunan dan penyelenggaraan sekolah berasrama/sekolah satu atap untuk peningkatan aksesibilitas dari desa ke pusat pelayanan pendidikan dasar	20	Desa	Kab. Dogiyai	2021-2024	Kementerian Pendidikan, Kebudayaan, Riset, dan Teknologi



PRESIDEN
REPUBLIK INDONESIA

- 351 -

Provinsi/ Kabupaten	Program-Kegiatan	Uraian Program-Kegiatan	Indikasi Kebutuhan PPDT	Volume	Satuan	Lokasi	Tahun- Anggaran	Penanggung Jawab
	Program Infrastruktur Konektivitas	Pelaksanaan Preservasi dan Peningkatan Kapasitas Jalan Nasional	Pemeliharaan Berkala Jembatan Ruas Moanemani-Bedudipa	519	M	Kab. Dogiyai	2021	Kementerian Pekerjaan Umum dan Perumahan Rakyat
			Pemeliharaan Rutin Transisi Wagete - Moanemani (014)	1	Kabupaten	Kab. Dogiyai	2021	Kementerian Pekerjaan Umum dan Perumahan Rakyat
			Preservasi Jalan Moanemani- Bedudipa (Preservasi Pemeliharaan Rutin Jalan)	98	Km	Kab. Dogiyai	2021	Kementerian Pekerjaan Umum dan Perumahan Rakyat
			Preservasi Jalan Moanemani- Bedudipa (Preservasi Rutin Jembatan)	664	M	Kab. Dogiyai	2021	Kementerian Pekerjaan Umum dan Perumahan Rakyat
			Preservasi Jalan Wagete- Moanemani (014) (Preservasi Pemeliharaan Rutin Jalan)	41	Km	Kab. Dogiyai	2021	Kementerian Pekerjaan Umum dan Perumahan Rakyat



PRESIDEN
REPUBLIK INDONESIA

- 352 -

Provinsi/ Kabupaten	Program-Kegiatan	Uraian Program-Kegiatan	Indikasi Kebutuhan PPDT	Volume	Satuan	Lokasi	Tahun- Anggaran	Penanggung Jawab
			Preservasi Jalan Wagete-Moanemani (014) (Preservasi Rutin Jembatan)	261	M	Kab. Dogiyai	2021	Kementerian Pekerjaan Umum dan Perumahan Rakyat
	Karakteristik Daerah							
	Budaya Sadar Bencana	Penyelenggaraan kegiatan mewujudkan masyarakat sadar bencana	Pelatihan ketahanan bencana dan peningkatan kapasitas kelembagaan daerah tangguh bencana	1	Kabupaten	Kab. Dogiyai	2021	Badan Nasional Penanggulangan Bencana
Intan Jaya	Perekonomian Masyarakat							
	BUM Desa yang dikembangkan untuk memenuhi kebutuhan desa	BUM Desa yang dikembangkan untuk memenuhi kebutuhan desa	Usaha Ekonomi Desa yang dikembangkan yang terintegrasi dengan BUM Desa	5	Kegiatan	Kab. Intan Jaya	2021-2024	Kementerian Desa PDTT
	Fasilitasi dan Pembinaan Industri	Fasilitasi dan Pembinaan Industri	Wirusaha industri pangan, barang dari kayu, dan furnitur yang telah mendapatkan pelatihan kewirausahaan dan teknis produksi, bantuan <i>start up capital</i>	9	IKM	Kab. Intan Jaya	2021-2024	Kementerian Perindustrian



PRESIDEN
REPUBLIK INDONESIA

- 353 -

Provinsi/ Kabupaten	Program-Kegiatan	Uraian Program-Kegiatan	Indikasi Kebutuhan PPDT	Volume	Satuan	Lokasi	Tahun- Anggaran	Penanggung Jawab
	Ketersediaan Akses dan konsumsi Pangan Berkualitas	Ketersediaan Akses dan konsumsi Pangan Berkualitas	Pengadaan alat pengolahan garam	1	Lokasi	Distrik Wandai	2021	Kementerian Pertanian
			Pengadaan alat pengolahan kopi	1	Lokasi	Distrik Wandai dan Distrik Homeyo	2021	Kementerian Pertanian
			Pengembangan kawasan kopi	5	Lokasi	Kampung Sabisa (514 Ha) dan Distrik Wandai (514,35 Ha)	2021	Kementerian Pertanian
			Pengembangan Kawasan Kopi di Kampung Sabisa (514 hektare), Distrik Wandai (514,35 hektare)	1	Kabupaten	Distrik Wandai dan Desa Sabisa	2021	Kementerian Pertanian
			Peningkatan produksi, pengolahan, dan pemasaran komoditi buah merah	5	Kegiatan	Kab. Intan Jaya	2021	Kementerian Pertanian
	Pengembangan Literasi Digital bagi masyarakat	Fasilitasi dan Pembinaan Masyarakat/Literasi Digital	Pelatihan dan pengembangan pemasaran produk ekonomi lokal berbasis ekonomi digital	100	Kegiatan	Kab. Intan Jaya	2020-2024	Kementerian Komunikasi dan Informatika



PRESIDEN
REPUBLIK INDONESIA

- 354 -

Provinsi/ Kabupaten	Program-Kegiatan	Uraian Program-Kegiatan	Indikasi Kebutuhan PPDT	Volume	Satuan	Lokasi	Tahun- Anggaran	Penanggung Jawab
	Penguatan Kapasitas Usaha	BDG/Usaha Mikro yang Difasilitasi Perluasan Jangkauan Pemasaran Melalui <i>E-Commerce/Online</i>	Perluasan Jangkauan Pemasaran Usaha Mikro Melalui <i>E-Commerce/Online</i>	10	UMKM	Kab. Intan Jaya	2023-2024	Kementerian Koperasi dan UKM
	Penyelenggaraan Program Sembako	Bantuan keluarga (keluarga yang memperoleh bantuan sosial pangan sembako)	Penyelenggaraan Bantuan Tunai Bersyarat bagi keluarga miskin	300	KPM	Kab. Intan Jaya	2020-2024	Kementerian Sosial
	Riset dan Inovasi IPTEK	Riset dan Inovasi IPTEK	Fasilitasi <i>Smart Farming</i> dalam rangka peningkatan produktivitas komoditi unggulan dan implementasi pertanian presisi di daerah tertinggal (<i>Drone sprayer, drone surveillance, soil and weather sensor, early warning system</i> dan lainnya)	5	Kegiatan	Kab. Intan Jaya	2021	Kementerian Pertanian
	Bantuan Peningkatan Nilai Tambah Prukades di daerah tertinggal	Bantuan Peningkatan Nilai Tambah Prukades di daerah tertinggal	Bantuan Peningkatan Nilai Tambah Prukades di daerah tertinggal	3	Lokasi	Kab. Intan Jaya	2021-2024	Kementerian Desa PDTT
Pengadaan Alat Pengolahan Garam			1	Lokasi	Distrik Wandai	2021-2024	Kementerian Desa PDTT	



PRESIDEN
REPUBLIK INDONESIA

- 355 -

Provinsi/ Kabupaten	Program-Kegiatan	Uraian Program-Kegiatan	Indikasi Kebutuhan PPDT	Volume	Satuan	Lokasi	Tahun- Anggaran	Penanggung Jawab
			Pengadaan Alat Pengolahan Kopi	1	Lokasi	Distrik Wandai dan Distrik Homeyo	2021- 2024	Kementerian Desa PDDT
			Peningkatan produksi, pengolahan, dan pemasaran komoditi buah merah	5	Kegiatan	Kab. Intan Jaya	2021- 2024	Kementerian Desa PDDT
	Sumber Daya Manusia							
	Kesehatan Masyarakat	Pelatihan Bidang Pendidikan tentang pertumbuhan bayi dan anak serta pembinaan gizi masyarakat	Penanganan <i>stunting</i>	1	Kabupaten	Kab. Intan Jaya	2020- 2024	Kementerian Kesehatan
		Sarana Bidang Kesehatan Fasilitasi dan Pembinaan Kelompok Masyarakat	Usaha kesehatan berbasis masyarakat	1	Kabupaten	Kab. Intan Jaya	2020- 2024	Kementerian Kesehatan
	Program Bangga Kencana	Pelayanan KB di Wilayah Khusus	Pelayanan KB di Wilayah Khusus	15,60	Persen	Kab. Intan Jaya	2020- 2024	BKKBN
	Program Bimas Kristen	Tunjangan Penyuluh Agama Kristen Non-PNS	Tunjangan Penyuluh Agama Kristen Non-PNS	30	Orang	Kab. Intan Jaya	2020- 2021	Kementerian Agama



PRESIDEN
REPUBLIK INDONESIA

- 356 -

Provinsi/ Kabupaten	Program-Kegiatan	Uraian Program-Kegiatan	Indikasi Kebutuhan PPDT	Volume	Satuan	Lokasi	Tahun- Anggaran	Penanggung Jawab
	Sarana dan Prasarana							
	Pendistribusian jenis BBM Tertentu dan BBM Khusus	Pendistribusian jenis BBM Tertentu dan BBM Khusus	Pendistribusian jenis BBM Tertentu dan BBM Khusus	1	Kabupaten	Kab. Intan Jaya	2020-2024	Kementerian Energi dan Sumber Daya Mineral
	Pengembangan Manajemen Koperasi	QDF/Koperasi yang difasilitasi sistem digitalisasi	Penerapan Manajemen Koperasi Modern	5	Koperasi	Kab. Intan Jaya	2023-2024	Kementerian Koperasi dan UKM
	Penyediaan dan Pengelolaan Infrastruktur Telekomunikasi dan Informasi	Sarana Pengembangan Kawasan/Akses Internet	Layanan Akses Internet	1	Kabupaten	Kab. Intan Jaya	2020-2024	Kementerian Komunikasi dan Informatika
		Sarana Pengembangan Kawasan/BTS/Lastmile	Penyediaan BTS 4G (4.0) di daerah yang <i>blankspot</i> di daerah tertinggal	97	Paket	Distrik Agisiga, Distrik Biandoga, Distrik Hitadipa, Distrik Homeyo, Distrik Sugapa, Distrik Tomosiga, Distrik Ugimba, dan Distrik Wandai	2022	Kementerian Komunikasi dan Informatika



PRESIDEN
REPUBLIK INDONESIA

- 357 -

Provinsi/ Kabupaten	Program-Kegiatan	Uraian Program-Kegiatan	Indikasi Kebutuhan PPDT	Volume	Satuan	Lokasi	Tahun- Anggaran	Penanggung Jawab
	Program Perumahan dan Kawasan Permukiman	Pembangunan dan rehabilitasi prasarana pendidikan	Rehabilitasi dan renovasi sarana-prasarana sekolah Kabupaten Intan Jaya	2	Unit	Kab. Intan Jaya	2021	Kementerian Pekerjaan Umum dan Perumahan Rakyat
	Pengaturan, Penetapan, dan Pengawasan pada Penyediaan dan Pendistribusian BBM dan Kegiatan Usaha Pengangkutan Gas Bumi Melalui Pipa	Supervisi Progres Pembangunan Penyalur BBM Satu Harga	Supervisi Progres Pembangunan Penyalur BBM Satu Harga	1	Lembaga Penyalur	Kab. Intan Jaya	2022	Kementerian Energi dan Sumber Daya Mineral
Kemampuan Keuangan Daerah								
	Bimtek dan pembinaan pengelolaan aset desa	Bimtek dan pembinaan pengelolaan aset desa	Bimtek dan pembinaan pengelolaan aset desa	1	Kabupaten	Kab. Intan Jaya	2021-2024	Kementerian Dalam Negeri
	Pelatihan Aparat Pemerintahan Desa dan Pengurus Lembaga Kemasyarakatan Desa Lingkup Regional	Pelatihan aparat pemerintah desa dan pengurus kelembagaan masyarakat desa	Pelatihan Aparat Pemerintahan Desa dan Pengurus Lembaga Kemasyarakatan Desa Lingkup Regional	1	Kegiatan	Kab. Intan Jaya	2021-2024	Kementerian Dalam Negeri
	Penguatan kelembagaan pemerintah desa (peningkatan kompetensi pemerintah dan pengurus kelembagaan desa)	Penguatan kelembagaan pemerintah desa	Penguatan kelembagaan pemerintah desa	1	Kegiatan	Kab. Intan Jaya	2021-2024	Kementerian Dalam Negeri



PRESIDEN
REPUBLIK INDONESIA

- 358 -

Provinsi/ Kabupaten	Program-Kegiatan	Uraian Program-Kegiatan	Indikasi Kebutuhan PPDT	Volume	Satuan	Lokasi	Tahun- Anggaran	Penanggung Jawab
	Aksesibilitas							
	Fasilitasi pembangunan peningkatan jalan desa strategis	Fasilitasi pembangunan peningkatan jalan desa strategis	Pembangunan Jalan ke pusat pertumbuhan dari Kawasan komoditi unggulan (kopi, buah merah, garam)	52	Km	Kab. Intan Jaya	2021-2024	Kementerian Desa PDDT
	Pembangunan/ Rehabilitasi Sarana-Prasarana Pendidikan	Pembangunan/ Rehabilitasi Sarana-Prasarana Pendidikan	Pembangunan dan penyelenggaraan sekolah berasrama 4 unit untuk peningkatan aksesibilitas dari desa ke pusat pelayanan pendidikan, 2 unit tingkat pendidikan SLTP dan 2 unit SLTA di distrik Homeyo dan Sugapa	36	Desa	Kab. Intan Jaya	2021-2024	Kementerian Pendidikan, Kebudayaan, Riset, dan Teknologi
	Karakteristik Daerah							
	Bantuan peralatan kebencanaan	Bantuan peralatan untuk penanganan bencana yang efektif	Bantuan Peralatan Kebencanaan Mobil <i>Pick Up</i>	1	Kabupaten	Kab. Intan Jaya	2021	Badan Nasional Penanggulangan Bencana



PRESIDEN
REPUBLIK INDONESIA

- 359 -

Provinsi/ Kabupaten	Program-Kegiatan	Uraian Program-Kegiatan	Indikasi Kebutuhan PPDT	Volume	Satuan	Lokasi	Tahun- Anggaran	Penanggung Jawab
	Ketersediaan Akses dan konsumsi Pangan Berkualitas	Ketersediaan Akses dan konsumsi Pangan Berkualitas	Peningkatan Kapasitas Berbasis Keterampilan dan Kewirausahaan dalam Mendukung Diversifikasi Pangan di Daerah Tertinggal	1	Kabupaten	Daerah Rawan Pangan	2021	Kementerian Pertanian
	Program Pengelolaan Hutan Berkelanjutan	Penguatan dan Penatagunaan Kawasan Hutan	Pelepasan Kawasan Hutan untuk TORA	4.139,66	Ha	Kab. Intan Jaya	2020-2024	Kementerian Lingkungan Hidup dan Kehutanan
		Pengelolaan Kawasan Konservasi	Pengelolaan sumber daya hutan dan lingkungan hidup secara berkelanjutan	75	Desa	Kab. Intan Jaya	2021-2024	Kementerian Lingkungan Hidup dan Kehutanan
Deiyai	Perekonomian Masyarakat							
	BUM Desa yang dikembangkan untuk memenuhi kebutuhan desa	BUM Desa yang dikembangkan untuk memenuhi kebutuhan desa	BUM Desa yang dikembangkan untuk mendukung Produk Unggulan Desa	10	Desa	Kab. Deiyai	2021-2024	Kementerian Desa PDTT
			Usaha Ekonomi Desa yang dikembangkan yang terintegrasi dengan BUM Desa	5	Kegiatan	Kab. Deiyai	2021-2024	Kementerian Desa PDTT
Fasilitasi dan Pembinaan Industri	Fasilitasi dan Pembinaan Industri	Pengolahan hasil sagu	5	Kegiatan	Kab. Deiyai	2021-2024	Kementerian Perindustrian	



PRESIDEN
REPUBLIK INDONESIA

- 360 -

Provinsi/ Kabupaten	Program-Kegiatan	Uraian Program-Kegiatan	Indikasi Kebutuhan PPDT	Volume	Satuan	Lokasi	Tahun- Anggaran	Penanggung Jawab
	Ketersediaan Akses dan konsumsi Pangan Berkualitas	Ketersediaan Akses dan konsumsi Pangan Berkualitas	pengadaan bibit jahe, pembuatan gula jahe	1	Kabupaten	Kab. Deiyai	2021	Kementerian Pertanian
			Pengolahan hasil sagu	5	Kegiatan	Kab. Deiyai	2021	Kementerian Pertanian
			Peningkatan produksi dan produktivitas komoditi kopi	3	Lokasi	3 Lokasi (Distrik Tigi, Distrik Bowobado, dan Distrik Kapiroya)	2021	Kementerian Pertanian
			Peningkatan produksi, pengolahan, dan pemasaran komoditi babi	5	Kegiatan	Kab. Deiyai	2021	Kementerian Pertanian
			Peningkatan produksi, pengolahan, dan pemasaran komoditi ubi jalar, babi	5	Kegiatan	Kab. Deiyai	2021	Kementerian Pertanian
	Pengembangan Literasi Digital bagi masyarakat	Fasilitasi dan Pembinaan Masyarakat/Literasi Digital	Pelatihan dan pengembangan pemasaran produk ekonomi lokal berbasis ekonomi digital	100	Kegiatan	Kab. Deiyai	2020-2024	Kementerian Komunikasi dan Informatika
	Penguatan Kapasitas Usaha	BDG/Usaha Mikro yang Difasilitasi Perluasan Jangkauan Pemasaran Melalui <i>E-Commerce/ Online</i>	Perluasan Jangkauan Pemasaran Usaha Mikro Melalui <i>E-Commerce/ Online</i>	10	UMKM	Kab. Deiyai	2023-2024	Kementerian Koperasi dan UKM



PRESIDEN
REPUBLIK INDONESIA

- 361 -

Provinsi/ Kabupaten	Program-Kegiatan	Uraian Program-Kegiatan	Indikasi Kebutuhan PPDT	Volume	Satuan	Lokasi	Tahun- Anggaran	Penanggung Jawab
	Penyelenggaraan Program Sembako	Bantuan keluarga (keluarga yang memperoleh bantuan sosial pangan sembako)	Penyelenggaraan Bantuan Tunai Bersyarat bagi keluarga miskin	634	KPM	Kab. Deiyai	2020-2024	Kementerian Sosial
	Riset dan Inovasi IPTEK	Riset dan Inovasi IPTEK	Fasilitasi <i>Smart Farming</i> dalam rangka peningkatan produktivitas komoditi unggulan dan implementasi pertanian presisi di daerah tertinggal (<i>Drone sprayer, drone surveillance, soil and weather sensor, early warning system</i> dan lainnya)	5	Kegiatan	Kab. Deiyai	2021	Kementerian Pertanian
	Bantuan Peningkatan Nilai Tambah Prukades di daerah tertinggal	Bantuan Peningkatan Nilai Tambah Prukades di daerah tertinggal	Pengolahan hasil sagu	5	Kegiatan	Kab. Deiyai	2021-2024	Kementerian Desa PDPT
Peningkatan produksi, pengolahan, dan pemasaran komoditi babi			5	Kegiatan	Kab. Deiyai	2021-2024	Kementerian Desa PDPT	
Peningkatan produksi, pengolahan, dan pemasaran komoditi ubi jalar, babi			5	Kegiatan	Kab. Deiyai	2021-2024	Kementerian Desa PDPT	



PRESIDEN
REPUBLIC INDONESIA

- 362 -

Provinsi/ Kabupaten	Program-Kegiatan	Uraian Program-Kegiatan	Indikasi Kebutuhan PPDT	Volume	Satuan	Lokasi	Tahun- Anggaran	Penanggung Jawab
	Sumber Daya Manusia							
	Insentif dan Tunjangan Profesi Guru PAK	Insentif Guru PAK Non-PNS	Insentif Guru PAK Non-PNS	10	Orang	Kab. Deiyai	2020-2021	Kementerian Agama
	Kesehatan Masyarakat	Pembinaan Gizi Masyarakat	Konvergensi pencegahan <i>stunting</i> di desa	1	Kabupaten	Kab. Deiyai	2020-2024	Kementerian Kesehatan
		Sarana Bidang Kesehatan Fasilitasi dan Pembinaan Kelompok Masyarakat	Usaha kesehatan berbasis masyarakat	1	Kabupaten	Kab. Deiyai	2020-2024	Kementerian Kesehatan
	Program Bangga Kencana	Pelayanan KB di Wilayah Khusus	Pelayanan KB di Wilayah Khusus	6,67	Persen	Kab. Deiyai	2020-2024	BKKBN
	Program Bimas Kristen	Tunjangan Penyuluh Agama Kristen Non-PNS	Tunjangan Penyuluh Agama Kristen Non-PNS	40	Orang	Kab. Deiyai	2020-2021	Kementerian Agama
	Sarana dan Prasarana							
	Pelayanan Kesehatan dan JKN	Pembinaan Fasilitas Pelayanan Kesehatan	Pengadaan fasilitas RS Pratama (ruang operasi, alat kesehatan)	1	Kabupaten	Kab. Deiyai	2020-2024	Kementerian Kesehatan
	Pengembangan Manajemen Koperasi	QDF/Koperasi yang difasilitasi sistem digitalisasi	Penerapan Manajemen Koperasi Modern	5	Koperasi	Kab. Deiyai	2023-2024	Kementerian Koperasi dan UKM



PRESIDEN
REPUBLIK INDONESIA

- 363 -

Provinsi/ Kabupaten	Program-Kegiatan	Uraian Program-Kegiatan	Indikasi Kebutuhan PPDT	Volume	Satuan	Lokasi	Tahun- Anggaran	Penanggung Jawab
	Penyediaan dan Pengelolaan Infrastruktur Telekomunikasi dan Informasi	Sarana Pengembangan Kawasan/Akses Internet	Layanan Akses Internet	1	Kabupaten	Kab. Deiyai	2020-2024	Kementerian Komunikasi dan Informatika
		Sarana Pengembangan Kawasan/BTS/Lastmile	Penyediaan BTS 4G (4.0) di daerah yang <i>blankspot</i> di daerah tertinggal	62	Paket	Distrik Bouwobado, Distrik Kapiroya, Distrik Tigi, Distrik Tigi Barat, dan Distrik Tigi Timur	2022	Kementerian Komunikasi dan Informatika
	Kemampuan Keuangan Daerah							
	Bimtek dan pembinaan pengelolaan aset desa	Bimtek dan pembinaan pengelolaan aset desa	Bimtek dan pembinaan pengelolaan aset desa	1	Kabupaten	Kab. Deiyai	2021-2024	Kementerian Dalam Negeri
	Pelatihan Aparat Pemerintahan Desa dan Pengurus Lembaga Masyarakat Desa Lingkup Regional	Pelatihan aparat pemerintah desa dan pengurus kelembagaan masyarakat desa	Pelatihan Aparat Pemerintahan Desa dan Pengurus Lembaga Masyarakat Desa Lingkup Regional	1	Kegiatan	Kab. Deiyai	2021-2024	Kementerian Dalam Negeri



PRESIDEN
REPUBLIK INDONESIA

- 364 -

Provinsi/ Kabupaten	Program-Kegiatan	Uraian Program-Kegiatan	Indikasi Kebutuhan PPDT	Volume	Satuan	Lokasi	Tahun- Anggaran	Penanggung Jawab
	Penguatan kelembagaan pemerintah desa (peningkatan kompetensi pemerintah dan pengurus kelembagaan desa)	Penguatan kelembagaan pemerintah desa	Penguatan kelembagaan pemerintah desa	1	Kegiatan	Kab. Deiyai	2021-2024	Kementerian Dalam Negeri
Aksesibilitas								
	Fasilitasi pembangunan peningkatan jalan desa strategis	Fasilitasi pembangunan peningkatan jalan desa strategis	Pembangunan Jalan akses	47	Lokasi	Distrik Bowobado Dan Kampiraya	2021-2024	Kementerian Desa PDTT
	Pembangunan/ Rehabilitasi Sarana-Prasarana Pendidikan	Pembangunan/ Rehabilitasi Sarana-Prasarana Pendidikan	Pembangunan sekolah berpola asrama 1 unit di distrik Tigi Barat untuk tingkat SMP/SMA satu atap	1	Unit	Kab. Deiyai	2021-2024	Kementerian Pendidikan, Kebudayaan, Riset, dan Teknologi
Karakteristik Daerah								
	Program Pengelolaan Hutan Berkelanjutan	Pengukuhan dan Penatagunaan Kawasan Hutan	Pelepasan Kawasan Hutan untuk TORA	696	Ha	Kab. Deiyai	2020-2024	Kementerian Lingkungan Hidup dan Kehutanan
		Pengelolaan Kawasan Konservasi	Pengelolaan sumber daya hutan dan lingkungan hidup secara berkelanjutan	23	Desa	Kab. Deiyai	2021-2024	Kementerian Lingkungan Hidup dan Kehutanan



PRESIDEN
REPUBLIK INDONESIA

- 365 -

Provinsi/ Kabupaten	Program-Kegiatan	Uraian Program-Kegiatan	Indikasi Kebutuhan PPDT	Volume	Satuan	Lokasi	Tahun- Anggaran	Penanggung Jawab
Prov. Daerah Tertinggal								
Kab. Daerah Tertinggal	Perekonomian Masyarakat							
	Pengembangan Sistem Inovasi	Fasilitas dan pembinaan pemerintah desa/desa berinovasi	Fasilitas dan pembinaan pemerintah desa/desa berinovasi	20	Kegiatan	Kab. Daerah Tertinggal	2021	Badan Riset Inovasi Nasional (BRIN)
		Fasilitas dan Pembinaan Pemerintah desa/desa inovasi berketahanan sosial	Fasilitas dan Pembinaan Pemerintah desa/desa inovasi berketahanan sosial	18	Kegiatan	Kab. Daerah Tertinggal	2021	Badan Riset Inovasi Nasional (BRIN)
	Sarana dan Prasarana							
	Perencanaan, Pembangunan dan Pengawasan Infrastruktur Energi Baru Terbarukan dan Konservasi Energi	Alat Penyimpan Daya Listrik (APDAL)	Alat Penyimpan Daya Listrik (APDAL)	43	Unit	Lokasi ditetapkan berdasarkan hasil survei lapangan	2021	Kementerian Energi dan Sumber Daya Mineral
Perencanaan, Pembangunan dan Pengawasan Infrastruktur Minyak dan Gas Bumi	Konverter Kit BBM ke Bahan Bakar Gas untuk Nelayan Sasaran	Konverter Kit BBM ke Bahan Bakar Gas untuk nelayan sasaran	10.759	Unit	Lokasi ditetapkan berdasarkan hasil verifikasi	2020- 2024	Kementerian Energi dan Sumber Daya Mineral	



PRESIDEN
REPUBLIK INDONESIA

- 366 -

Provinsi/ Kabupaten	Program-Kegiatan	Uraian Program-Kegiatan	Indikasi Kebutuhan PPDT	Volume	Satuan	Lokasi	Tahun- Anggaran	Penanggung Jawab
	Program Perumahan dan Kawasan Permukiman	Bantuan stimulan rumah swadaya	Peningkatan kualitas bantuan stimulan rumah swadaya	1	Kabupaten	Kab. Daerah Tertinggal	2021-2024	Kementerian Pekerjaan Umum dan Perumahan Rakyat
	Aksesibilitas							
	Program Infrastruktur Konektivitas	Pelaksanaan Preservasi dan Peningkatan Kapasitas Jalan Nasional	Pelaksanaan Preservasi dan Peningkatan Kapasitas Jalan Nasional	1	Kabupaten	Kab. Daerah Tertinggal	2021-2024	Kementerian Pekerjaan Umum dan Perumahan Rakyat
	Karakteristik Daerah							
	Penanganan bencana melalui program tanggap darurat jika terjadi bencana di daerah tertinggal	Penanganan bencana melalui program tanggap darurat jika terjadi bencana di daerah tertinggal	Penanganan bencana melalui program tanggap darurat jika terjadi bencana di daerah tertinggal	1	Kabupaten	Kab. Daerah Tertinggal Terdampak Bencana	2021-2024	Badan Nasional Penanggulangan Bencana
Program Bimas Katolik	Bimbingan Masyarakat Katolik	Bimbingan Masyarakat Katolik	1	Kabupaten	Kab. Daerah Tertinggal	2021-2024	Kementerian Agama	



PRESIDEN
REPUBLIK INDONESIA

- 367 -

C. Program-Kegiatan Strategis PPDT Wilayah Maluku

Tabel 4.3. Program-Kegiatan Strategis PPDT Tahun 2020-2024 di Wilayah Maluku

Provinsi/ Kabupaten	Program-Kegiatan	Uraian Program-Kegiatan	Indikasi Kebutuhan PPDT	Volume	Satuan	Lokasi	Tahun- Anggaran	Penanggung Jawab
Maluku								
Kepulauan Tanimbar	Perekonomian Masyarakat							
	BUM Desa yang dikembangkan untuk memenuhi kebutuhan desa	BUM Desa yang dikembangkan untuk memenuhi kebutuhan desa	BUM Desa yang dikembangkan untuk mendukung Produk Unggulan Desa	3	Desa	Kab. Kepulauan Tanimbar	2021	Kementerian Desa PDTT
	Fasilitasi dan Pembinaan Industri	Fasilitasi dan Pembinaan Industri	Pengadaan alat pengolahan pascapanen produk unggulan daerah tertinggal dan perbatasan (VCO, kelapa dan rumput laut)	3	Lokasi	Kec. Tanimbar Selatan, Kec. Tanimbar Utara, dan Kec. Selaru (VCO)	2021-2022	Kementerian Perindustrian
	Ketersediaan Akses dan konsumsi Pangan Berkualitas	Ketersediaan Akses dan konsumsi Pangan Berkualitas	Pengembangan Kawasan Kelapa	5	Lokasi	Kec. Selaru, Kec. Fordata, Kec. Tanimbar Selatan, Kec. Wermaktian, dan Kec. Tanimbar Utara	2021	Kementerian Pertanian



PRESIDEN
REPUBLIK INDONESIA

- 368 -

Provinsi/ Kabupaten	Program-Kegiatan	Uraian Program-Kegiatan	Indikasi Kebutuhan PPDT	Volume	Satuan	Lokasi	Tahun- Anggaran	Penanggung Jawab
			Pengembangan VCO	5	Kegiatan	Kec. Selaru, Kec. Fordata, Kec. Tanimbar Selatan, Kec. Nirunmas, dan Kec. Tanimbar Utara	2021	Kementerian Pertanian
			Pengolahan kerajinan dengan sabut kelapa dan lain-lain (kelapa)	5	Kegiatan	Kec. Selaru, Kec. Fordata, Kec. Tanimbar Selatan, Kec. Wermaktian, dan Kec. Tanimbar Utara	2021	Kementerian Pertanian
			Penyuluhan dan bimbingan pemanfaatan produktivitas lahan tidur (poktan)	163	Poktan	Kab. Kepulauan Tanimbar	2021	Kementerian Pertanian
	Pengembangan desa wisata di daerah tertinggal	Pengembangan desa wisata di daerah tertinggal	Koordinasi pengembangan desa wisata di wilayah 3T dan perbatasan (bahari)	5	Paket	Kab. Kepulauan Tanimbar	2021	Kementerian Desa PDTT
	Pengembangan Literasi Digital bagi masyarakat	Fasilitasi dan Pembinaan Masyarakat/Literasi Digital	Literasi digital pemasaran Produk Unggulan Daerah Tertinggal	100	Kegiatan	Kab. Kepulauan Tanimbar	2020-2024	Kementerian Komunikasi dan Informatika



PRESIDEN
REPUBLIK INDONESIA

- 369 -

Provinsi/ Kabupaten	Program-Kegiatan	Uraian Program-Kegiatan	Indikasi Kebutuhan PPDT	Volume	Satuan	Lokasi	Tahun- Anggaran	Penanggung Jawab
	Peningkatan Penggunaan dan Pemasaran Produk Dalam Negeri	Fasilitasi dan pembinaan UMKM	Literasi digital pemasaran Produk Unggulan Daerah Tertinggal (UMKM)	1	Kabupaten	Kab. Kepulauan Tanimbar	2023	Kementerian Perdagangan
	Program Pengelolaan Perikanan dan Kelautan	Pengembangan Perikanan Tangkap dan Budi Daya	Bantuan Alat Penangkapan Ikan	1	Kabupaten	Kab. Kepulauan Tanimbar	2021-2024	Kementerian Kelautan dan Perikanan
Premi Asuransi Nelayan			1	Kabupaten	Kab. Kepulauan Tanimbar	2021-2024	Kementerian Kelautan dan Perikanan	
Pengembangan Sentra Kelautan dan Perikanan Terpadu (SKPT)		Pengembangan Sentra Kelautan dan Perikanan Terpadu (SKPT)	1	Paket	Kab. Kepulauan Tanimbar	2021	Kementerian Kelautan dan Perikanan	
	Riset dan Inovasi IPTEK	Riset dan Inovasi IPTEK	Fasilitasi <i>Smart Farming</i> dalam rangka peningkatan produktivitas komoditi unggulan dan implementasi pertanian presisi di daerah tertinggal (<i>Drone sprayer, drone surveillance, soil and weather sensor, early warning system</i> dan lainnya)	5	Kegiatan	Kab. Kepulauan Tanimbar	2021	Kementerian Pertanian



PRESIDEN
REPUBLIK INDONESIA

- 370 -

Provinsi/ Kabupaten	Program-Kegiatan	Uraian Program-Kegiatan	Indikasi Kebutuhan PPDT	Volume	Satuan	Lokasi	Tahun- Anggaran	Penanggung Jawab
	<i>Smart Farming 4.0</i> (Penciptaan ekosistem) dan duta petani muda	<i>Smart Farming 4.0</i> (Penciptaan ekosistem) dan duta petani muda	Fasilitasi <i>Smart Farming</i> dalam rangka peningkatan produktivitas komoditi unggulan dan implementasi pertanian presisi di daerah tertinggal (<i>Drone sprayer, drone surveillance, soil and weather sensor, early warning system dan lainnya</i>)	5	Kegiatan	Kab. Kepulauan Tanimbar	2024	Kementerian Desa PDPT
	Bantuan Peningkatan Nilai Tambah Prukades di daerah tertinggal	Bantuan Peningkatan Nilai Tambah Prukades di daerah tertinggal	Pengembangan VCO	5	Kegiatan	Kec. Selaru, Kec. Fordata, Kec. Tanimbar Selatan, Kec. Nirunmas, dan Kec. Tanimbar Utara	2022	Kementerian Desa PDPT
			Pengolahan kerajinan dengan sabut kelapa dan lain-lain (kelapa)	5	Kegiatan	Kec. Selaru, Kec. Fordata, Kec. Tanimbar Selatan, Kec. Wermaktian, dan Kec. Tanimbar Utara	2022	Kementerian Desa PDPT



PRESIDEN
REPUBLIK INDONESIA

- 371 -

Provinsi/ Kabupaten	Program-Kegiatan	Uraian Program-Kegiatan	Indikasi Kebutuhan PPDT	Volume	Satuan	Lokasi	Tahun- Anggaran	Penanggung Jawab
			Pengadaan alat pengolahan pascapanen Produk Unggulan Daerah Tertinggal dan Perbatasan (VCO, kelapa dan rumput laut)	3	Lokasi	Kec. Tanimbar Selatan, Kec. Tanimbar Utara, dan Kec. Selaru	2021-2022	Kementerian Desa PDDT
Sumber Daya Manusia								
	Jaminan Kesehatan Nasional	Pelayanan publik kepada masyarakat (penugasan khusus tenaga kesehatan secara individu)	Pemenuhan tenaga kesehatan di daerah tertinggal (Nusantara Sehat)	1	Kabupaten	Kab. Kepulauan Tanimbar	2020-2024	Kementerian Kesehatan
	Kesehatan Masyarakat	Pelatihan Bidang Pendidikan tentang pertumbuhan bayi dan anak serta pembinaan gizi masyarakat	Penanganan <i>stunting</i>	1	Kabupaten	Kab. Kepulauan Tanimbar	2020-2024	Kementerian Kesehatan
		Sarana Bidang Kesehatan Fasilitasi dan Pembinaan Kelompok Masyarakat	Usaha kesehatan berbasis masyarakat	1	Kabupaten	Kab. Kepulauan Tanimbar	2020-2024	Kementerian Kesehatan



PRESIDEN
REPUBLIK INDONESIA

- 372 -

Provinsi/ Kabupaten	Program-Kegiatan	Uraian Program-Kegiatan	Indikasi Kebutuhan PPDT	Volume	Satuan	Lokasi	Tahun- Anggaran	Penanggung Jawab
	Program Bangga Kencana	Pelayanan KB di Wilayah Khusus	Pelayanan KB di Wilayah Khusus	33,18	Persen	Kab. Kepulauan Tanimbar	2020-2024	BKKBN
	Program Pendidikan dan Pelatihan Vokasi	Pendidikan dan pelatihan vokasi (penyuluhan kepada masyarakat)	Pelatihan Masyarakat KP dan Penyuluh Kelompok Pelaku Utama	1	Kabupaten	Kab. Kepulauan Tanimbar	2021-2024	Kementerian Kelautan dan Perikanan
	Sarana dan Prasarana							
	Pelayanan Kesehatan dan JKN	Pembinaan Fasilitas Pelayanan Kesehatan	Pembangunan gedung/ruang rawat inap pasien Rumah Sakit	1	Kabupaten	Kab. Kepulauan Tanimbar	2020-2024	Kementerian Kesehatan
			Penyediaan Alat Kesehatan	1	Kabupaten	Kab. Kepulauan Tanimbar	2020-2024	Kementerian Kesehatan
	Pembangunan Embung dan Bangunan Air Lainnya di daerah tertinggal perbatasan	Pembangunan Embung dan Bangunan Air Lainnya di daerah tertinggal perbatasan	Pembangunan Embung dan Bangunan Air Lainnya di daerah tertinggal perbatasan	4	Unit	Kab. Kepulauan Tanimbar (di Lokasi Prioritas Perbatasan)	2021-2024	Kementerian Desa PDTT
	Pendistribusian jenis BBM Tertentu dan BBM Khusus	Pendistribusian jenis BBM Tertentu dan BBM Khusus	Pendistribusian jenis BBM Tertentu dan BBM Khusus	1	Kabupaten	Kab. Kepulauan Tanimbar	2020-2024	Kementerian Energi dan Sumber Daya Mineral



PRESIDEN
REPUBLIK INDONESIA

- 373 -

Provinsi/ Kabupaten	Program-Kegiatan	Uraian Program-Kegiatan	Indikasi Kebutuhan PPDT	Volume	Satuan	Lokasi	Tahun- Anggaran	Penanggung Jawab
	Penyediaan dan Pengelolaan Infrastruktur Telekomunikasi dan Informasi	Sarana Pengembangan Kawasan/Akses Internet	Pengadaan TIK Layanan Perpustakaan Umum-Dinas Perpustakaan dan Kearsipan Kabupaten Kepulauan Tanimbar	1	Kabupaten	Kab. Kepulauan Tanimbar	2020-2024	Kementerian Komunikasi dan Informatika
	Penyediaan elektrifikasi di desa lokasi prioritas perbatasan dan daerah tertinggal	Penyediaan elektrifikasi di desa lokasi prioritas perbatasan dan daerah tertinggal	Penyediaan elektrifikasi di desa lokasi prioritas perbatasan	53	Lokasi	Kec. Fordata, Kec. Wuarlabobar, Dan Kec. Molomaru	2023	Kementerian Desa PDTT
	Program Pengelolaan Perikanan dan Kelautan	Logistik Hasil Kelautan dan Perikanan	Pembangunan Sarana dan Prasarana KP	1	Kabupaten	Kab. Kepulauan Tanimbar	2021-2024	Kementerian Kelautan dan Perikanan
		Pengembangan Perikanan Tangkap dan Budi Daya	Sarana dan Prasarana Perikanan Budi Daya	1	Kabupaten	Kab. Kepulauan Tanimbar	2021-2024	Kementerian Kelautan dan Perikanan
	Program Perumahan dan Kawasan Permukiman	Pembangunan dan rehabilitasi prasarana pendidikan	Rehabilitasi dan renovasi sarana-prasarana sekolah Kabupaten Kepulauan Tanimbar	12	Unit	Kab. Kepulauan Tanimbar	2021	Kementerian Pekerjaan Umum dan Perumahan Rakyat
	Pengaturan, Penetapan, dan Pengawasan pada Penyediaan dan Pendistribusian BBM dan Kegiatan Usaha Pengangkutan Gas Bumi Melalui Pipa	Supervisi Progres Pembangunan Penyalur BBM Satu Harga	Supervisi Progres Pembangunan Penyalur BBM Satu Harga	1	Lembaga Penyalur	Kab. Kepulauan Tanimbar	2024	Kementerian Energi dan Sumber Daya Mineral



PRESIDEN
REPUBLIK INDONESIA

- 374 -

Provinsi/ Kabupaten	Program-Kegiatan	Uraian Program-Kegiatan	Indikasi Kebutuhan PPDT	Volume	Satuan	Lokasi	Tahun- Anggaran	Penanggung Jawab
	Kemampuan Keuangan Daerah							
	Penerapan inovasi daerah yang bersifat tematik yang mendukung iklim investasi terutama di wilayah 3T	Penerapan inovasi daerah yang bersifat tematik yang mendukung iklim investasi terutama di wilayah 3T	Penerapan inovasi daerah yang bersifat tematik yang mendukung iklim investasi terutama di wilayah 3T	1	Kabupaten	Kab. Kepulauan Tanimbar	2021-2024	Kementerian Dalam Negeri
	Pelatihan Aparat Pemerintahan Desa dan Pengurus Lembaga Kemasyarakatan Desa Lingkup Regional	Pelatihan aparat pemerintah desa dan pengurus kelembagaan masyarakat desa	Pelatihan Aparat Pemerintahan Desa dan Pengurus Lembaga Kemasyarakatan Desa Lingkup Regional	1	Kegiatan	Kab. Kepulauan Tanimbar	2021-2024	Kementerian Dalam Negeri
	Aksesibilitas							
	Fasilitasi pembangunan peningkatan jalan desa strategis	Fasilitasi pembangunan peningkatan jalan desa strategis	Pembangunan Jalan Strategis yang dibangun/ditingkatkan di Daerah Tertinggal dalam rangka mendukung Aksesibilitas (Status jalan kabupaten dan sedang didorong untuk menjadi jalan nasional (jalan lingkar))	220,53	Km	Kab. Kepulauan Tanimbar	2021	Kementerian Desa PDTT



PRESIDEN
REPUBLIK INDONESIA

- 375 -

Provinsi/ Kabupaten	Program-Kegiatan	Uraian Program-Kegiatan	Indikasi Kebutuhan PPD/T	Volume	Satuan	Lokasi	Tahun- Anggaran	Penanggung Jawab
	Program Infrastruktur Konektivitas	Pelaksanaan Preservasi dan Peningkatan Kapasitas Jalan Nasional	Preservasi Jalan di Pulau Larat dan Selaru (Preservasi Jembatan)	112	M	Kab. Kepulauan Tanimbar	2021	Kementerian Pekerjaan Umum dan Perumahan Rakyat
			Preservasi Jalan di Pulau Larat dan Selaru (Preservasi Pemeliharaan Rutin Jalan)	65	Km	Kab. Kepulauan Tanimbar	2021	Kementerian Pekerjaan Umum dan Perumahan Rakyat
			Preservasi Jalan di Pulau Larat dan Selaru (Preservasi Rekonstruksi, Rehabilitasi Jalan)	6	Km	Kab. Kepulauan Tanimbar	2021	Kementerian Pekerjaan Umum dan Perumahan Rakyat
			Preservasi Jalan di Pulau Larat dan Selaru (SYC To MYC) (Jalan Trans pada 18 Pulau Tertinggal, Terluar, dan Terdepan (MP))	3	Km	Kab. Kepulauan Tanimbar	2021	Kementerian Pekerjaan Umum dan Perumahan Rakyat
			Preservasi Jalan di Pulau Yamdena (Preservasi Jembatan)	70	M	Kab. Kepulauan Tanimbar	2021	Kementerian Pekerjaan Umum dan Perumahan Rakyat
			Preservasi Jalan di Pulau Yamdena (Preservasi Pemeliharaan Rutin Jalan)	155	Km	Kab. Kepulauan Tanimbar	2021	Kementerian Pekerjaan Umum dan Perumahan Rakyat



PRESIDEN
REPUBLIK INDONESIA

- 376 -

Provinsi/ Kabupaten	Program-Kegiatan	Uraian Program-Kegiatan	Indikasi Kebutuhan PPDT	Volume	Satuan	Lokasi	Tahun- Anggaran	Penanggung Jawab
			Preservasi Jalan di Pulau Yamdena (Preservasi Rutin Jembatan)	1.458	M	Kab. Kepulauan Tanimbar	2021	Kementerian Pekerjaan Umum dan Perumahan Rakyat
Karakteristik Daerah								
	Ketersediaan Akses dan konsumsi Pangan Berkualitas	Ketersediaan Akses dan konsumsi Pangan Berkualitas	Pembangunan Gudang Pangan Lokal dan Lantai Jemur/ pembangunan lumbung pangan lokal	1	Unit	Daerah Rawan Pangan	2021	Kementerian Pertanian
	Pemberian bantuan sarana-prasarana pemerintahan di perbatasan negara dan pulau-pulau kecil terluar	Pemberian bantuan sarana-prasarana pemerintahan di perbatasan negara dan pulau-pulau kecil terluar	Pemberian bantuan sarana-prasarana pemerintahan di perbatasan negara dan pulau-pulau kecil terluar	1	Kegiatan	Kab. Kepulauan Tanimbar	2021-2024	Kementerian Dalam Negeri
	Program Pengelolaan Hutan Berkelanjutan	Peningkatan Kapasitas Kelompok Usaha Perhutanan Sosial	Pengembangan usaha perhutanan sosial	52	Pendamping	Kab. Kepulauan Tanimbar	2020-2024	Kementerian Lingkungan Hidup dan Kehutanan
	Pencarian dan Pertolongan pada Kecelakaan dan Bencana - Pembinaan Potensi SAR	Fasilitasi dan pembinaan masyarakat/pelatihan teknis potensi SAR	Fasilitasi dan pembinaan masyarakat/pelatihan teknis potensi SAR	50	Orang	Kelurahan Saumlaki	2022	Badan Nasional Pencarian dan Pertolongan (Basarnas)



PRESIDEN
REPUBLIK INDONESIA

- 377 -

Provinsi/ Kabupaten	Program-Kegiatan	Uraian Program-Kegiatan	Indikasi Kebutuhan PPDT	Volume	Satuan	Lokasi	Tahun- Anggaran	Penanggung Jawab
Kepulauan Aru	Perekonomian Masyarakat							
	BUM Desa yang dikembangkan untuk memenuhi kebutuhan desa	BUM Desa yang dikembangkan untuk memenuhi kebutuhan desa	BUM Desa yang dikembangkan untuk mendukung Produk Unggulan Desa	10	Desa	Kab. Kepulauan Aru	2021-2024	Kementerian Desa PDPT
			Usaha Ekonomi Desa yang dikembangkan yang terintegrasi dengan BUM Desa	5	Kegiatan	Kab. Kepulauan Aru	2021-2024	Kementerian Desa PDPT
	Fasilitasi dan Pembinaan Industri	Fasilitasi dan Pembinaan Industri	Pengadaan peralatan pengolahan pascapanen ikan asin kadar rendah, udang, dan seterusnya	1	Kabupaten	Kab. Kepulauan Aru	2021-2024	Kementerian Perindustrian
	Ketersediaan Akses dan konsumsi Pangan Berkualitas	Ketersediaan Akses dan konsumsi Pangan Berkualitas	Pengembangan kawasan/klaster pertanian berbasis korporasi petani (kopra, sagu, ikan asin, perikanan budi daya)	4	Lokasi	Kec. Pulau-Pulau Aru, Kec. Aru Utara, Kec. Aru Tengah Selatan, dan Kec. Aru Selatan Utara	2021	Kementerian Pertanian
Pengembangan desa wisata di daerah tertinggal	Pengembangan desa wisata di daerah tertinggal	Pengembangan Desa Wisata Karangguli	1	Kabupaten	Desa Karangguli, Kec. Pulau-Pulau Aru	2021-2024	Kementerian Desa PDPT	



PRESIDEN
REPUBLIK INDONESIA

- 378 -

Provinsi/ Kabupaten	Program-Kegiatan	Uraian Program-Kegiatan	Indikasi Kebutuhan PPDT	Volume	Satuan	Lokasi	Tahun- Anggaran	Penanggung Jawab
	Pengembangan Literasi Digital bagi masyarakat	Fasilitasi dan Pembinaan Masyarakat/Literasi Digital	Literasi digital pemasaran Produk Unggulan Daerah Tertinggal	100	Kegiatan	Kab. Kepulauan Aru	2020-2024	Kementerian Komunikasi dan Informatika
	Peningkatan Penggunaan dan Pemasaran Produk Dalam Negeri	Fasilitasi dan pembinaan UMKM	Literasi digital pemasaran Produk Unggulan Daerah Tertinggal (UMKM)	1	Kabupaten	Kab. Kepulauan Aru	2023	Kementerian Perdagangan
	Penyelenggaraan Program Sembako	Bantuan keluarga (keluarga yang memperoleh bantuan sosial pangan sembako)	Penyelenggaraan Bantuan Tunai Bersyarat bagi keluarga miskin	2.245	KPM	Kab. Kepulauan Aru	2020-2024	Kementerian Sosial
	Program Kualitas Lingkungan Hidup	Perlindungan Dan Pemanfaatan Kawasan Konservasi Dan Keanekaragaman Hayati Laut	Gita Laut dan Penanganan Sampah	1	Kabupaten	Kab. Kepulauan Aru	2021-2024	Kementerian Kelautan dan Perikanan
			RO: Masyarakat Pesisir dan Pulau-Pulau Kecil yang Diedukasi Penanggulangan Dampak Pencemaran RO: Kawasan Konservasi Perairan, Pesisir dan Pulau - Pulau Kecil yang Operasional	1	Kabupaten	Kab. Kepulauan Aru	2021-2024	Kementerian Kelautan dan Perikanan



PRESIDEN
REPUBLIC INDONESIA

- 379 -

Provinsi/ Kabupaten	Program-Kegiatan	Uraian Program-Kegiatan	Indikasi Kebutuhan PPDT	Volume	Satuan	Lokasi	Tahun- Anggaran	Penanggung Jawab
	Program Pengelolaan Perikanan dan Kelautan	Pengembangan Perikanan Tangkap dan Budi Daya	Bantuan Alat Penangkapan Ikan	1	Kabupaten	Kab. Kepulauan Aru	2021- 2024	Kementerian Kelautan dan Perikanan
			Premi Asuransi Nelayan	1	Kabupaten	Kab. Kepulauan Aru	2021- 2024	Kementerian Kelautan dan Perikanan
	Bantuan Peningkatan Nilai Tambah Prukades di daerah tertinggal	Bantuan Peningkatan Nilai Tambah Prukades di daerah tertinggal	Bantuan Peningkatan Nilai Tambah Prukades di daerah tertinggal	5	Kegiatan	Kab. Kepulauan Aru	2021- 2024	Kementerian Desa PDPT
			Pengadaan peralatan pengolahan pascapanen ikan asin kadar rendah, udang, dan seterusnya	1	Kabupaten	Kab. Kepulauan Aru	2021- 2024	Kementerian Desa PDPT
			Pengelolaan pertanian terpadu di wilayah 3T dan perbatasan (ikan asin, perikanan budi daya kerapu, lobster, rumput laut)	6	Lokasi	Kab. Kepulauan Aru	2021- 2024	Kementerian Desa PDPT
			Pengembangan kawasan/klaster pertanian berbasis korporasi petani (kopra, sagu, ikan asin, perikanan budi daya)	4	Lokasi	Kec. Pulau- Pulau Aru, Kec. Aru Utara, Kec. Aru Tengah Selatan, dan Kec. Aru Selatan Utara	2021- 2024	Kementerian Desa PDPT



PRESIDEN
REPUBLIK INDONESIA

- 380 -

Provinsi/ Kabupaten	Program-Kegiatan	Uraian Program-Kegiatan	Indikasi Kebutuhan PPDT	Volume	Satuan	Lokasi	Tahun- Anggaran	Penanggung Jawab
	Sumber Daya Manusia							
	Kesehatan Masyarakat	Pelatihan Bidang Pendidikan tentang pertumbuhan bayi dan anak serta pembinaan gizi masyarakat	Penanganan <i>stunting</i>	1	Kabupaten	Kab. Kepulauan Aru	2020-2024	Kementerian Kesehatan
		Pembinaan Gizi Masyarakat	Penanganan <i>stunting</i> berupa pemenuhan gizi bagi bayi dan balita	1	Kabupaten	Kab. Kepulauan Aru	2020-2024	Kementerian Kesehatan
		Sarana Bidang Kesehatan Fasilitasi dan Pembinaan Kelompok Masyarakat	Usaha kesehatan berbasis masyarakat	1	Kabupaten	Kab. Kepulauan Aru	2020-2024	Kementerian Kesehatan
	Peningkatan Kualitas SDM	DAA/UKM yang ditingkatkan kompetensinya melalui penguatan kapasitas yang terstandar	Pelatihan <i>Vocational</i>	30	Orang	Kec. Pulau-Pulau Aru (Desa Durjela)	2023-2024	Kementerian Koperasi dan UKM
	Program Bangga Kencana	Pelayanan KB di Wilayah Khusus	Pelayanan KB di Wilayah Khusus	29,37	Persen	Kab. Kepulauan Aru	2020-2024	BKKBN
	Program Pendidikan dan Pelatihan Vokasi	Pendidikan dan pelatihan vokasi (penyuluhan kepada masyarakat)	Penyuluh/Pelatihan Kelompok Pelaku Utama	1	Kabupaten	Kab. Kepulauan Aru	2021-2024	Kementerian Kelautan dan Perikanan



PRESIDEN
REPUBLIK INDONESIA

- 381 -

Provinsi/ Kabupaten	Program-Kegiatan	Uraian Program-Kegiatan	Indikasi Kebutuhan PPDT	Volume	Satuan	Lokasi	Tahun- Anggaran	Penanggung Jawab
	Sarana dan Prasarana							
	Ketersediaan Akses dan konsumsi Pangan Berkualitas	Ketersediaan Akses dan konsumsi Pangan Berkualitas	Pembangunan Embung dan Bangunan Air Lainnya	1	Unit	Desa Kaiwabar Kec. Aru Tengah Timur, Desa Gomsei Kec. Sir-Sir	2021	Kementerian Pertanian
	Pelayanan Kesehatan dan JKN	Pembinaan Fasilitas Pelayanan Kesehatan	Pembangunan Rumah Sakit Pratama di pusat-pusat gugus pulau	1	Kabupaten	Kab. Kepulauan Aru	2020-2024	Kementerian Kesehatan
	Pendistribusian jenis BBM Tertentu dan BBM Khusus	Pendistribusian jenis BBM Tertentu dan BBM Khusus	Pendistribusian jenis BBM Tertentu dan BBM Khusus	1	Kabupaten	Kab. Kepulauan Aru	2020-2024	Kementerian Energi dan Sumber Daya Mineral
	Pengembangan Manajemen Koperasi	QDF/Koperasi yang difasilitasi sistem digitalisasi	Penerapan Manajemen Koperasi Modern	5	Koperasi	Kab. Kepulauan Aru	2023-2024	Kementerian Koperasi dan UKM
	Penyediaan dan Pengelolaan Infrastruktur Telekomunikasi dan Informasi	Sarana Pengembangan Kawasan/Akses Internet	Penyediaan akses elektrifikasi dan telekomunikasi untuk beberapa kecamatan	1	Kabupaten	Kab. Kepulauan Aru	2020-2024	Kementerian Komunikasi dan Informatika
		Sarana Pengembangan Kawasan/BTS/Lastmile	Penyediaan BTS 4G (4.0) di daerah yang <i>blankspot</i> di daerah tertinggal	47	Paket	Kec. Aru Selatan, Kec. Aru Selatan Timur, Kec. Aru Selatan Utara, Kec. Aru Tengah,	2021	Kementerian Komunikasi dan Informatika



PRESIDEN
REPUBLIK INDONESIA

- 382 -

Provinsi/ Kabupaten	Program-Kegiatan	Uraian Program-Kegiatan	Indikasi Kebutuhan PPDT	Volume	Satuan	Lokasi	Tahun- Anggaran	Penanggung Jawab
						Kec. Aru Tengah Selatan, Kec. Aru Tengah Timur, Kec. Aru Utara, Kec. Aru Utara Timur, Kec. Pulau-Pulau Aru, dan Kec. Sir-Sir		
	Penyediaan elektrifikasi di desa lokasi prioritas perbatasan dan daerah tertinggal	Penyediaan elektrifikasi di desa lokasi prioritas perbatasan dan daerah tertinggal	Pembangunan Pembangkit Listrik Tenaga Surya Terpusat di daerah tertinggal dan di desa lokasi prioritas perbatasan	5	Kegiatan	Kab. Kepulauan Aru dan lokasi prioritas perbatasan	2021-2024	Kementerian Desa PDPT
	Program Pengelolaan Perikanan dan Kelautan	Logistik Hasil Kelautan dan Perikanan	Pembangunan Sarana dan Prasarana KP	1	Kabupaten	Kab. Kepulauan Aru	2021-2024	Kementerian Kelautan dan Perikanan
			Sarana dan prasarana Sistem Rantai Dingin lainnya (selain IFM), <i>Portable Cold Storage</i>	1	Kabupaten	Kab. Kepulauan Aru	2021-2024	Kementerian Kelautan dan Perikanan



PRESIDEN
REPUBLIK INDONESIA

- 383 -

Provinsi/ Kabupaten	Program-Kegiatan	Uraian Program-Kegiatan	Indikasi Kebutuhan PPDT	Volume	Satuan	Lokasi	Tahun- Anggaran	Penanggung Jawab
	Program Perumahan dan Kawasan Permukiman	Penyelenggaraan Air Minum yang Layak	Pembangunan <i>Broncaptering</i> Kap 5 l/det SPAM Desa Gomar Sungai Kecamatan Aru Selatan Timur Kabupaten Kep Aru	5	Liter/Detik	Kab. Kepulauan Aru	2021	Kementerian Pekerjaan Umum dan Perumahan Rakyat
			Pembangunan <i>Broncaptering</i> Kap. 2,5 Ltr/dtk SPAM Kawasan Rawan Air Desa Longgar Kec. Aru Tengah Selatan Kab. Kep. Aru	2,5	Liter/Detik	Kab. Kepulauan Aru	2021	Kementerian Pekerjaan Umum dan Perumahan Rakyat
	Pengaturan, Penetapan, dan Pengawasan pada Penyediaan dan Pendistribusian BBM dan Kegiatan Usaha Pengangkutan Gas Bumi Melalui Pipa	Supervisi Progres Pembangunan Penyalur BBM Satu Harga	Supervisi Progres Pembangunan Penyalur BBM Satu Harga	6	Lembaga Penyalur	Kab. Kepulauan Aru	2020-2023	Kementerian Energi dan Sumber Daya Mineral
	Kemampuan Keuangan Daerah							
	Penerapan inovasi daerah yang bersifat tematik yang mendukung iklim investasi terutama di wilayah 3T	Penerapan inovasi daerah yang bersifat tematik yang mendukung iklim investasi terutama di wilayah 3T	Penerapan inovasi daerah yang bersifat tematik yang mendukung iklim investasi terutama di wilayah 3T	1	Kabupaten	Kab. Kepulauan Aru	2021-2024	Kementerian Dalam Negeri



PRESIDEN
REPUBLIK INDONESIA

- 384 -

Provinsi/ Kabupaten	Program-Kegiatan	Uraian Program-Kegiatan	Indikasi Kebutuhan PPDT	Volume	Satuan	Lokasi	Tahun- Anggaran	Penanggung Jawab
	Pelatihan Aparat Pemerintahan Desa dan Pengurus Lembaga Kemasyarakatan Desa Lingkup Regional	Pelatihan aparat pemerintah desa dan pengurus kelembagaan masyarakat desa	Pelatihan Aparat Pemerintahan Desa dan Pengurus Lembaga Kemasyarakatan Desa Lingkup Regional	1	Kegiatan	Kab. Kepulauan Aru	2021-2024	Kementerian Dalam Negeri
	Aksesibilitas							
	Infrastruktur Konektivitas Transportasi Udara	Prasarana Bidang Konektivitas Udara	Prasarana Bidang Konektivitas Udara	1	Paket	Kab. Kepulauan Aru	2020-2024	Kementerian Perhubungan
	Program Infrastruktur Konektivitas	Pelaksanaan Preservasi dan Peningkatan Kapasitas Jalan Nasional	Pemeliharaan Rutin Jalan di Pulau Trangan (34 km), Pulau Wamar (13 km)	47	Km	Pulau Trangan (34 km), Pulau Wamar (13 km)	2021	Kementerian Pekerjaan Umum dan Perumahan Rakyat
Pemeliharaan Rutin Kondisi di Pulau Wamar			1	Kabupaten	Kab. Kepulauan Aru	2021	Kementerian Pekerjaan Umum dan Perumahan Rakyat	
Preservasi Jalan di Pulau Wamar (SYC to MYC)			1	Km	Kab. Kepulauan Aru	2021	Kementerian Pekerjaan Umum dan Perumahan Rakyat	



PRESIDEN
REPUBLIC INDONESIA

- 385 -

Provinsi/ Kabupaten	Program-Kegiatan	Uraian Program-Kegiatan	Indikasi Kebutuhan PPDT	Volume	Satuan	Lokasi	Tahun- Anggaran	Penanggung Jawab
			Pemeliharaan Rutin Jembatan di Pulau Wamar	50	M	Kab. Kepulauan Aru	2021	Kementerian Pekerjaan Umum dan Perumahan Rakyat
Karakteristik Daerah								
	Ketersediaan Akses dan konsumsi Pangan Berkualitas	Ketersediaan Akses dan konsumsi Pangan Berkualitas	Peningkatan kapasitas berbasis keterampilan dan kewirausahaan dalam mendukung diversifikasi pangan di daerah tertinggal	1	Kabupaten	Daerah Rawan Pangan	2021	Kementerian Pertanian
			Pembangunan Embung Pertanian di daerah tertinggal dan rawan pangan	11	Kegiatan	Kab. Kepulauan Aru (daerah tertinggal 6 kegiatan, daerah rawan pangan 5 kegiatan)	2021	Kementerian Pertanian
	Pembangunan Embung dan Bangunan Air Lainnya di daerah tertinggal dan rawan pangan	Pembangunan Embung dan Bangunan Air Lainnya di daerah tertinggal dan rawan pangan	Pembangunan Embung dan Bangunan Air Lainnya di daerah tertinggal, perbatasan dan rawan pangan	5	Unit	Desa Kaiwabar Kec. Aru Tengah Timur Desa Gomsei Kec. Sir-Sir, lokasi prioritas perbatasan dan daerah rawan pangan	2021-2024	Kementerian Desa PDTT



PRESIDEN
REPUBLIK INDONESIA

- 386 -

Provinsi/ Kabupaten	Program-Kegiatan	Uraian Program-Kegiatan	Indikasi Kebutuhan PPDT	Volume	Satuan	Lokasi	Tahun- Anggaran	Penanggung Jawab
	Pemberian bantuan sarana-prasarana pemerintahan di perbatasan negara dan pulau-pulau kecil terluar	Pemberian bantuan sarana-prasarana pemerintahan di perbatasan negara dan pulau-pulau kecil terluar	Pemberian bantuan sarana-prasarana pemerintahan di perbatasan negara dan pulau-pulau kecil terluar	1	Kegiatan	Kab. Kepulauan Aru	2021-2024	Kementerian Dalam Negeri
	Program Pengelolaan Hutan Berkelanjutan	Peningkatan Kapasitas Kelompok Usaha Perhutanan Sosial	Pengembangan usaha perhutanan sosial	51	Pendamping	Kab. Kepulauan Aru	2020-2024	Kementerian Lingkungan Hidup dan Kehutanan
	Pencarian dan Pertolongan pada Kecelakaan dan Bencana - Pembinaan Potensi SAR	Fasilitasi dan pembinaan masyarakat/pelatihan teknis potensi SAR	Fasilitasi dan pembinaan masyarakat/pelatihan teknis potensi SAR	50	Orang	Kota Dobo	2021	Badan Nasional Pencarian dan Pertolongan (Basarnas)
	Bantuan Peningkatan Nilai Tambah Prukades di daerah tertinggal	Bantuan Peningkatan Nilai Tambah Prukades di daerah tertinggal	Penyediaan sarana peralatan produksi dan pascapanen di daerah tertinggal rawan pangan	1	Kabupaten	Daerah Rawan Pangan	2021-2024	Kementerian Desa PDPT
Seram Bagian Barat	Perekonomian Masyarakat							
	BUM Desa yang dikembangkan untuk memenuhi kebutuhan desa	BUM Desa yang dikembangkan untuk memenuhi kebutuhan desa	BUM Desa yang dikembangkan untuk mendukung Produk Unggulan Desa	10	Desa	Kec. Seram Barat dan Kec. Huamual	2020-2024	Kementerian Desa PDPT
			Usaha Ekonomi Desa yang dikembangkan yang terintegrasi dengan BUM Desa	5	Kegiatan	Kab. Seram Bagian Barat	2020-2024	Kementerian Desa PDPT



PRESIDEN
REPUBLIK INDONESIA

- 387 -

Provinsi/ Kabupaten	Program-Kegiatan	Uraian Program-Kegiatan	Indikasi Kebutuhan PPDT	Volume	Satuan	Lokasi	Tahun- Anggaran	Penanggung Jawab
	Fasilitasi dan Pembinaan Industri	Fasilitasi dan Pembinaan Industri	Pengadaan peralatan pascapanen (kakao)	15	Kelompok	Kec. Taniwel dan Kec. Amalatu	2020-2024	Kementerian Perindustrian
			Pengadaan peralatan pascapanen (kopra putih)	10	Kelompok	Kec. Elpaputih, Kec. Amalatu, Kec. Kairatu, Kec. Taniwel, Kec. Huamual Belakang, dan Kec. Seram Barat	2020-2024	Kementerian Perindustrian
	Ketersediaan Akses dan konsumsi Pangan Berkualitas	Ketersediaan Akses dan konsumsi Pangan Berkualitas	Fasilitasi pengolahan minyak goreng kelapa	5	Unit	Kec. Taniwel, Kec. Taniwel Timur, Kec. Huamal, Kec. Kairatu	2021	Kementerian Pertanian
			Intensifikasi tanaman cengkeh	300	Ha	Kec. Amalatu	2021	Kementerian Pertanian
			Pemeliharaan kebun induk tanaman kelapa tahun	100	Ha	Kec. Taniwel, Kec. Taniwel Timur, Kec. Huamal, Kec. Kairatu	2021	Kementerian Pertanian



PRESIDEN
REPUBLIK INDONESIA

- 388 -

Provinsi/ Kabupaten	Program-Kegiatan	Uraian Program-Kegiatan	Indikasi Kebutuhan PPDT	Volume	Satuan	Lokasi	Tahun- Anggaran	Penanggung Jawab
			Pengembangan kawasan pala, dan cengkeh	5	Lokasi	Kec. Seram Barat dan Kec. Huamual	2021	Kementerian Pertanian
			Pengembangan kawasan strategis ekonomi pertanian minyak atsiri	1	Kabupaten	Kec. Seram Barat, Kec. Huamual Belakang, Kec. Kepulauan Manipa, dan Kec. Taniwel	2021	Kementerian Pertanian
			Pengembangan potensi sumber daya pertanian	5	Kegiatan	Kab. Seram Bagian Barat	2021	Kementerian Pertanian
			Transformasi Ekonomi Kampung Terpadu (TEKAD)	72	Desa	Kab. Seram Bagian Barat	2021	Kementerian Pertanian
			Pemberdayaan Masyarakat dalam Meningkatkan Produktivitas	50	Orang	Kab. Seram Bagian Barat	2021	Kementerian Pertanian
	Pengembangan desa wisata di daerah tertinggal	Pengembangan desa wisata di daerah tertinggal	Festival dan Promosi Desa Wisata (Festival (Peragaan, pameran, <i>workshop</i> , seminar dan lomba)	5	Paket	Kec. Seram Barat dan Kec. Huamual Belakang	2020-2024	Kementerian Desa PDTT
	Pengembangan Literasi Digital bagi masyarakat	Fasilitasi dan Pembinaan Masyarakat/Literasi Digital	Pelatihan dan pengembangan pemasaran produk ekonomi lokal berbasis ekonomi digital	100	Kegiatan	Kab. Seram Bagian Barat	2020-2024	Kementerian Komunikasi dan Informatika



PRESIDEN
REPUBLIK INDONESIA

- 389 -

Provinsi/ Kabupaten	Program-Kegiatan	Uraian Program-Kegiatan	Indikasi Kebutuhan PPDT	Volume	Satuan	Lokasi	Tahun- Anggaran	Penanggung Jawab
	Penguatan Kapasitas Usaha	BDG/Usaha Mikro yang Difasilitasi Perluasan Jangkauan Pemasaran Melalui <i>E-Commerce/ Online</i>	Perluasan Jangkauan Pemasaran Usaha Mikro Melalui <i>E-Commerce/ Online</i>	10	UMKM	Kab. Seram Bagian Barat	2023-2024	Kementerian Koperasi dan UKM
	Penyelenggaraan Program Sembako	Bantuan keluarga (keluarga yang memperoleh bantuan sosial pangan sembako)	Penyelenggaraan Bantuan Tunai Bersyarat bagi keluarga miskin	5.772	KPM	Kab. Seram Bagian Barat	2020-2024	Kementerian Sosial
	Program Pengelolaan Perikanan dan Kelautan	Pengelolaan Perbenihan Ikan	Bantuan benih ikan air laut, air payau, air tawar	1.000.000	Ekor	Kab. Seram Bagian Barat	2021-2024	Kementerian Kelautan dan Perikanan
Bantuan bibit rumput laut			1	Kabupaten	Kab. Seram Bagian Barat	2021-2024	Kementerian Kelautan dan Perikanan	
Pengembangan Perikanan Tangkap dan Budi Daya		Bantuan alat penangkapan ikan	1	Kabupaten	Kab. Seram Bagian Barat	2021-2024	Kementerian Kelautan dan Perikanan	
		Kapal perikanan (5GT)	1	Kabupaten	Kab. Seram Bagian Barat	2021-2024	Kementerian Kelautan dan Perikanan	



PRESIDEN
REPUBLIK INDONESIA

- 390 -

Provinsi/ Kabupaten	Program-Kegiatan	Uraian Program-Kegiatan	Indikasi Kebutuhan PPDT	Volume	Satuan	Lokasi	Tahun- Anggaran	Penanggung Jawab
			Premi Asuransi Nelayan	1	Kabupaten	Kab. Seram Bagian Barat	2021- 2024	Kementerian Kelautan dan Perikanan
	<i>Smart Farming 4.0</i> (Penciptaan ekosistem) dan duta petani muda	<i>Smart Farming 4.0</i> (Penciptaan ekosistem) dan duta petani muda	Fasilitasi <i>Smart Farming</i> dalam rangka peningkatan produktivitas komoditi unggulan dan implementasi pertanian presisi di daerah tertinggal (<i>Drone sprayer, drone surveillance, soil and weather sensor, early warning system dan lainnya</i>)	7	Kegiatan	Kec. Kairatu dan Kec. Kairatu Barat	2020- 2024	Kementerian Desa PDPT
	Bantuan Peningkatan Nilai Tambah Prukades di daerah tertinggal	Bantuan Peningkatan Nilai Tambah Prukades di daerah tertinggal	Fasilitasi pengolahan minyak goreng kelapa	5	Unit	Kec. Taniwel, Kec. Taniwel Timur, Kec. Huamal, Kec. Kairatu	2020- 2024	Kementerian Desa PDPT
			Pascapanen tanaman pala	5	Unit	Kec. Amalatu, Kec. Seram Barat, dan Kec. Huamual	2020- 2024	Kementerian Desa PDPT
			Pengadaan peralatan pascapanen (kakao)	15	Kelompok	Kec. Taniwel dan Kec. Amalatu	2020- 2024	Kementerian Desa PDPT



PRESIDEN
REPUBLIK INDONESIA

- 391 -

Provinsi/ Kabupaten	Program-Kegiatan	Uraian Program-Kegiatan	Indikasi Kebutuhan PPDT	Volume	Satuan	Lokasi	Tahun- Anggaran	Penanggung Jawab
			Pengadaan peralatan pascapanen (kopra putih)	10	Kelompok	Kec. Elpaputi, Kec. Amalatu, Kec. Kairatu, Kec. Taniwel, Kec. Huamual Belakang, dan Kec. Seram Barat	2020-2024	Kementerian Desa PDDT
			Pengembangan potensi sumber daya pertanian	5	Kegiatan	Kab. Seram Bagian Barat	2020-2024	Kementerian Desa PDDT
	Sumber Daya Manusia							
	Kesehatan Masyarakat	Pelatihan Bidang Pendidikan tentang pertumbuhan bayi dan anak serta pembinaan gizi masyarakat	Penanganan <i>stunting</i>	1	Kabupaten	Kab. Seram Bagian Barat	2020-2024	Kementerian Kesehatan
		Sarana Bidang Kesehatan Fasilitasi dan Pembinaan Kelompok Masyarakat	Usaha kesehatan berbasis masyarakat	1	Kabupaten	Kab. Seram Bagian Barat	2020-2024	Kementerian Kesehatan



PRESIDEN
REPUBLIK INDONESIA

- 392 -

Provinsi/ Kabupaten	Program-Kegiatan	Uraian Program-Kegiatan	Indikasi Kebutuhan PPDT	Volume	Satuan	Lokasi	Tahun- Anggaran	Penanggung Jawab
	Pengelolaan Konten dan Diseminasi Informasi Publik	Komunikasi Publik/Diseminasi Informasi mengenai <i>stunting</i>	Komunikasi Publik/Diseminasi Informasi mengenai <i>stunting</i>	1	Paket	Kab. Seram Bagian Barat	2023	Kementerian Komunikasi dan Informatika
	Program Bangga Kencana	Pelayanan KB di Wilayah Khusus	Pelayanan KB di Wilayah Khusus	39,11	Persen	Kab. Seram Bagian Barat	2020-2024	BKKBN
	Program Pendidikan dan Pelatihan Vokasi	Pendidikan dan pelatihan vokasi (penyuluhan kepada masyarakat)	Penyuluh/Pelatihan Kelompok Pelaku Utama	1	Kabupaten	Kab. Seram Bagian Barat	2021-2024	Kementerian Kelautan dan Perikanan
Sarana dan Prasarana								
	Pengembangan Manajemen Koperasi	QDF/Koperasi yang difasilitasi sistem digitalisasi	Penerapan Manajemen Koperasi Modern	5	Koperasi	Kab. Seram Bagian Barat	2023-2024	Kementerian Koperasi dan UKM
	Penyediaan dan Pengelolaan Infrastruktur Telekomunikasi dan Informasi	Sarana Pengembangan Kawasan/Akses Internet	Penyediaan jaringan telekomunikasi	1	Kabupaten	Kab. Seram Bagian Barat	2020-2024	Kementerian Komunikasi dan Informatika
	Program Pengelolaan Perikanan dan Kelautan	Logistik Hasil Kelautan dan Perikanan	Bantuan mobil refrigerasi (berpendingin)	1	Kabupaten	Kab. Seram Bagian Barat	2021-2024	Kementerian Kelautan dan Perikanan



PRESIDEN
REPUBLIK INDONESIA

- 393 -

Provinsi/ Kabupaten	Program-Kegiatan	Uraian Program-Kegiatan	Indikasi Kebutuhan PPDT	Volume	Satuan	Lokasi	Tahun- Anggaran	Penanggung Jawab	
			Pembangunan Sarana dan Prasarana KP	1	Kabupaten	Kab. Seram Bagian Barat	2021-2024	Kementerian Kelautan dan Perikanan	
			Sarana dan prasarana Sistem Rantai Dingin lainnya (selain IFM)	1	Kabupaten	Kab. Seram Bagian Barat	2021-2024	Kementerian Kelautan dan Perikanan	
	Program Perumahan dan Kawasan Permukiman	Penyelenggaraan sanitasi yang layak	Pembangunan IPAL Piru Kabupaten Seram Bagian Barat	500	KK	Kab. Seram Bagian Barat	2021	Kementerian Pekerjaan Umum dan Perumahan Rakyat	
			Pembangunan dan rehabilitasi prasarana pendidikan	Rehabilitasi dan renovasi sarana-prasarana Madrasah Seram Bagian Barat	1	Unit	Kab. Seram Bagian Barat	2021	Kementerian Pekerjaan Umum dan Perumahan Rakyat
				Rehabilitasi dan renovasi sarana-prasarana Sekolah Kabupaten Seram Bagian Barat	14	Unit	Kab. Seram Bagian Barat	2021	Kementerian Pekerjaan Umum dan Perumahan Rakyat
	Kemampuan Keuangan Daerah								
		Bimtek dan pembinaan pengelolaan aset desa	Bimtek dan pembinaan pengelolaan aset desa	Bimtek dan pembinaan pengelolaan aset desa	1	Kabupaten	Kab. Seram Bagian Barat	2021-2024	Kementerian Dalam Negeri



PRESIDEN
REPUBLIK INDONESIA

- 394 -

Provinsi/ Kabupaten	Program-Kegiatan	Uraian Program-Kegiatan	Indikasi Kebutuhan PPDT	Volume	Satuan	Lokasi	Tahun- Anggaran	Penanggung Jawab
	Fasilitasi penerapan belanja APBD yang berorientasi pada SPM pelayanan dasar	Fasilitasi penerapan belanja APBD yang berorientasi pada SPM pelayanan dasar	Fasilitasi penerapan belanja APBD yang berorientasi pada SPM pelayanan dasar	1	Kabupaten	Kab. Seram Bagian Barat	2021-2024	Kementerian Dalam Negeri
	Fasilitasi peningkatan pajak daerah dan retribusi daerah	Evaluasi rancangan peraturan daerah mengenai pajak dan retribusi	Fasilitasi peningkatan pajak daerah dan retribusi daerah	1	Kabupaten	Kab. Seram Bagian Barat	2021-2024	Kementerian Dalam Negeri
	Pelatihan Aparat Pemerintahan Desa dan Pengurus Lembaga Kemasyarakatan Desa Lingkup Regional	Pelatihan aparat pemerintah desa dan pengurus kelembagaan masyarakat desa	Pelatihan Aparat Pemerintahan Desa dan Pengurus Lembaga Kemasyarakatan Desa Lingkup Regional	1	Kegiatan	Kab. Seram Bagian Barat	2021-2024	Kementerian Dalam Negeri
	Penguatan kelembagaan pemerintah desa (peningkatan kompetensi pemerintah dan pengurus kelembagaan desa)	Penguatan kelembagaan pemerintah desa	Penguatan kelembagaan pemerintah desa	1	Kegiatan	Kab. Seram Bagian Barat	2021-2024	Kementerian Dalam Negeri
	Aksesibilitas							
	Fasilitasi pembangunan peningkatan jalan desa strategis	Fasilitasi pembangunan peningkatan jalan desa strategis	Pembangunan Jalan Strategis yang dibangun/ditingkatkan di daerah tertinggal dalam rangka mendukung aksesibilitas (Pembangunan Jalan Strategis)	200	Km	Kab. Seram Bagian Barat	2020-2024	Kementerian Desa PDPT



PRESIDEN
REPUBLIK INDONESIA

- 395 -

Provinsi/ Kabupaten	Program-Kegiatan	Uraian Program-Kegiatan	Indikasi Kebutuhan PPDT	Volume	Satuan	Lokasi	Tahun- Anggaran	Penanggung Jawab
	Infrastruktur konektivitas transportasi darat	Pembangunan/ rehabilitasi/ pengembangan fasilitas transportasi darat	CAC-Sarana Bidang Konektivitas Darat	1	Unit	Kec. Kepulauan Manipa dan Kec. Huamual Belakang	2023-2024	Kementerian Perhubungan
	Program Infrastruktur Konektivitas	Pelaksanaan Preservasi dan Peningkatan Kapasitas Jalan Nasional	Pembangunan Jembatan Wai Hanoli, CS (SYC to MYC)	15	M	Kab. Seram Bagian Barat	2021	Kementerian Pekerjaan Umum dan Perumahan Rakyat
Penggantian Jembatan Wai Sapalewa - Wai Samaa/Pana - Wai Kawa (UMYC)			140	M	Kab. Seram Bagian Barat	2021	Kementerian Pekerjaan Umum dan Perumahan Rakyat	
Preservasi Jalan Piru - Waisala, Piru - Sp. Pelita Jaya - Taniwel (SYC to MYC)			1	Kabupaten	Kab. Seram Bagian Barat	2021	Kementerian Pekerjaan Umum dan Perumahan Rakyat	
Preservasi Jalan Piru - Kairatu - Waiselan - Liang (Preservasi Jembatan)			427	M	Kab. Seram Bagian Barat	2021	Kementerian Pekerjaan Umum dan Perumahan Rakyat	
Preservasi Jalan Piru - Kairatu - Waiselan - Liang (Preservasi Pemeliharaan Rutin Jalan)			132	Km	Kab. Seram Bagian Barat	2021	Kementerian Pekerjaan Umum dan Perumahan Rakyat	



PRESIDEN
REPUBLIK INDONESIA

- 396 -

Provinsi/ Kabupaten	Program-Kegiatan	Uraian Program-Kegiatan	Indikasi Kebutuhan PPDT	Volume	Satuan	Lokasi	Tahun- Anggaran	Penanggung Jawab
			Preservasi Jalan Piru - Kairatu - Waiselan - Liang (Preservasi Rutin Jembatan)	2.868	M	Kab. Seram Bagian Barat	2021	Kementerian Pekerjaan Umum dan Perumahan Rakyat
			Preservasi Jalan Piru - Kairatu - Waiselan - Liang (SYC to MYC) (Jalan Trans pada 18 Pulau Tertinggal, Terluar, dan Terdepan (MP))	1	Kabupaten	Kab. Seram Bagian Barat	2021	Kementerian Pekerjaan Umum dan Perumahan Rakyat
			Preservasi Jalan Piru - Waisala, Piru - Sp. Pelita Jaya - Taniwel (Jalan Trans pada 18 Pulau Tertinggal, Terluar, dan Terdepan (MP))	3	Km	Kab. Seram Bagian Barat	2021	Kementerian Pekerjaan Umum dan Perumahan Rakyat
			Preservasi Jalan Piru - Waisala, Piru - Sp. Pelita Jaya - Taniwel (Preservasi Jembatan)	51	M	Kab. Seram Bagian Barat	2021	Kementerian Pekerjaan Umum dan Perumahan Rakyat
			Preservasi Jalan Piru - Waisala, Piru - Sp. Pelita Jaya - Taniwel (Preservasi Pemeliharaan Rutin Jalan)	103	Km	Kab. Seram Bagian Barat	2021	Kementerian Pekerjaan Umum dan Perumahan Rakyat



PRESIDEN
REPUBLIK INDONESIA

- 397 -

Provinsi/ Kabupaten	Program-Kegiatan	Uraian Program-Kegiatan	Indikasi Kebutuhan PPDT	Volume	Satuan	Lokasi	Tahun- Anggaran	Penanggung Jawab
			Preservasi Jalan Piru - Waisala, Piru - Sp. Pelita Jaya - Taniwel (Preservasi Rutin Jembatan)	681	M	Kab. Seram Bagian Barat	2021	Kementerian Pekerjaan Umum dan Perumahan Rakyat
			Preservasi Jalan Taniwel - Saleman (Preservasi Pemeliharaan Rutin Jalan)	76	Km	Kab. Seram Bagian Barat	2021	Kementerian Pekerjaan Umum dan Perumahan Rakyat
			Preservasi Jalan Taniwel - Saleman (Preservasi Rekonstruksi, Rehabilitasi Jalan)	23	Km	Kab. Seram Bagian Barat	2021	Kementerian Pekerjaan Umum dan Perumahan Rakyat
			Preservasi Jalan Taniwel - Saleman (Preservasi Rutin Jembatan)	1.678	M	Kab. Seram Bagian Barat	2021	Kementerian Pekerjaan Umum dan Perumahan Rakyat
			Pembangunan Jembatan Wai Lola Besar	113	M	Kab. Seram Bagian Barat	2021	Kementerian Pekerjaan Umum dan Perumahan Rakyat



PRESIDEN
REPUBLIK INDONESIA

- 398 -

Provinsi/ Kabupaten	Program-Kegiatan	Uraian Program-Kegiatan	Indikasi Kebutuhan PPDT	Volume	Satuan	Lokasi	Tahun- Anggaran	Penanggung Jawab
	Karakteristik Daerah							
	Program Ketahanan Sumber Daya Air	Pengendalian banjir, lahar, pengelolaan drainase utama perkotaan, dan pengaman pantai	Pembangunan pengaman pantai Desa Sole, Pulau Seram, Seram Bagian Barat	0,4	Km	Kab. Seram Bagian Barat	2021	Kementerian Pekerjaan Umum dan Perumahan Rakyat
	Program Pengelolaan Hutan Berkelanjutan	Pengembangan Perbenihan Tanaman Hutan	Rehabilitasi hutan dan lahan	5.000	Batang	Kec. Inamosol, Kec. Elpaputih, dan Kec. Taniwel	2021-2024	Kementerian Lingkungan Hidup dan Kehutanan
		Peningkatan Kapasitas Kelompok Usaha Perhutanan Sosial	Pengembangan usaha perhutanan sosial	101	Pendamping	Kab. Seram Bagian Barat	2020-2024	Kementerian Lingkungan Hidup dan Kehutanan
	Pencarian dan Pertolongan pada Kecelakaan dan Bencana - Pembinaan Potensi SAR	Fasilitasi dan pembinaan masyarakat/pelatihan teknis potensi SAR	Fasilitasi dan pembinaan masyarakat/pelatihan teknis potensi SAR	50	Orang	Kota Piru	2022	Badan Nasional Pencarian dan Pertolongan (Basarnas)
Seram Bagian Timur	Perekonomian Masyarakat							
	Ketersediaan Akses dan konsumsi Pangan Berkualitas	Ketersediaan Akses dan konsumsi Pangan Berkualitas	Fasilitas sarana produksi budi daya tumpangsari padi dengan jagung	500	Ha	Kec. Bula Barat, Kec. Pulau Gorom, Kec. Kesui Watubela, Kec. Gorom	2021	Kementerian Pertanian



PRESIDEN
REPUBLIK INDONESIA

- 399 -

Provinsi/ Kabupaten	Program-Kegiatan	Uraian Program-Kegiatan	Indikasi Kebutuhan PPDT	Volume	Satuan	Lokasi	Tahun- Anggaran	Penanggung Jawab
						Timur, Kec. Seram Timur, Kec. Kilmury, Kec. Tutuk Tolu, dan Kec. Teluk Waru		
			Intensifikasi tanaman cengkeh	500	Ha	Kec. Kilmury, Kec. Werinama, Kec. Tutuk Tolu, Kec. Pulau Gorom, Kec. Sirtaun Wida Timur, Kec. Siwalalat, dan Kec. Kian Darat	2021	Kementerian Pertanian
			Pengembangan kawasan pertanian padi	2.240	Ha	Kec. Bula Barat, Kec. Werinama, dan Kec. Teluk Waru	2021	Kementerian Pertanian
	Pengembangan desa wisata di daerah tertinggal	Pengembangan desa wisata di daerah tertinggal	Pengembangan desa wisata	1	Lokasi	Desa Kilbat (Pulau Akad, Kec. Tutuk Tolu), Desa Kataloka (Kec. Pulau Gorom)	2021- 2023	Kementerian Desa PDTT



PRESIDEN
REPUBLIK INDONESIA

- 400 -

Provinsi/ Kabupaten	Program-Kegiatan	Uraian Program-Kegiatan	Indikasi Kebutuhan PPDT	Volume	Satuan	Lokasi	Tahun- Anggaran	Penanggung Jawab
	Pengembangan Literasi Digital bagi masyarakat	Fasilitasi dan Pembinaan Masyarakat/Literasi Digital	Bimtek peningkatan kapasitas kerja bidang ekonomi di daerah tertinggal	100	Kegiatan	Kab. Seram Bagian Timur	2020-2024	Kementerian Komunikasi dan Informatika
			Pelatihan dan pengembangan pemasaran produk ekonomi lokal berbasis ekonomi digital	100	Kegiatan	Kab. Seram Bagian Timur	2020-2024	Kementerian Komunikasi dan Informatika
	Penguatan Kapasitas Usaha	BDG/Usaha Mikro yang Difasilitasi Perluasan Jangkauan Pemasaran Melalui <i>E-Commerce/Online</i>	Perluasan Jangkauan Pemasaran Usaha Mikro Melalui <i>E-Commerce/Online</i>	10	UMKM	Kec. Bula	2023-2024	Kementerian Koperasi dan UKM
	Penyelenggaraan Program Sembako	Bantuan keluarga (keluarga yang memperoleh bantuan sosial pangan sembako)	Penyelenggaraan Bantuan Tunai Bersyarat bagi keluarga miskin	2.758	KPM	Kab. Seram Bagian Timur	2020-2024	Kementerian Sosial
			Penyelenggaraan Bantuan Sosial Pangan bagi keluarga miskin dan rentan	6.587	KPM	Kab. Seram Bagian Timur	2020-2024	Kementerian Sosial
Program Pengelolaan Perikanan dan Kelautan	Pengembangan Perikanan Tangkap dan Budi Daya	Premi Asuransi Nelayan	1	Kabupaten	Kab. Seram Bagian Timur	2021-2024	Kementerian Kelautan dan Perikanan	



PRESIDEN
REPUBLIK INDONESIA

- 401 -

Provinsi/ Kabupaten	Program-Kegiatan	Uraian Program-Kegiatan	Indikasi Kebutuhan PPDT	Volume	Satuan	Lokasi	Tahun- Anggaran	Penanggung Jawab
	Riset dan Inovasi IPTEK	Riset dan Inovasi IPTEK	Fasilitasi <i>Smart Farming</i> dalam rangka peningkatan produktivitas komoditi unggulan dan implementasi pertanian presisi di daerah tertinggal (<i>Drone sprayer, drone surveillance, soil and weather sensor, early warning system</i> dan lainnya)	1	Kegiatan	Kec. Bula	2021	Kementerian Pertanian
	Bantuan Peningkatan Nilai Tambah Prukades di daerah tertinggal	Bantuan Peningkatan Nilai Tambah Prukades di daerah tertinggal	Pembangunan Tempat Pelelangan Ikan	3	Lokasi	Kec. Bula, Kec. Seram Timur, dan Kec. Pulau Panjang	2022-2023	Kementerian Desa PDDT
Pengembangan aneka produk pertanian dan perikanan			5	Lokasi	Kec. Seram Timur, Kec. Pulau Gorom, Kec. Kesui Watubela, Kec. Teor, dan Kec. Teluk Waru	2021-2022	Kementerian Desa PDDT	
Pengembangan pemasaran produk olahan masyarakat pesisir			11	Kegiatan	Kec. Bula, Kec. Bula Barat, Kec. Teluk Waru, Kec. Tutuk Tolu, Kec.	2022-2023	Kementerian Desa PDDT	



PRESIDEN
REPUBLIK INDONESIA

- 402 -

Provinsi/ Kabupaten	Program-Kegiatan	Uraian Program-Kegiatan	Indikasi Kebutuhan PPDT	Volume	Satuan	Lokasi	Tahun- Anggaran	Penanggung Jawab
						Kian Darat, Kec. Siritaun Wida Timur, Kec. Kilmury, Kec. Teor, Kec. Pulau Gorom, Kec. Seram Timur, dan Kec. Kesui Watubela		
Sumber Daya Manusia								
	Kesehatan Masyarakat	Pelatihan Bidang Pendidikan tentang pertumbuhan bayi dan anak serta pembinaan gizi masyarakat	Penanganan <i>stunting</i>	1	Kabupaten	Kab. Seram Bagian Timur	2020- 2024	Kementerian Kesehatan
	Pengelolaan Konten dan Diseminasi Informasi Publik	Komunikasi Publik/Diseminasi Informasi mengenai <i>stunting</i>	Komunikasi Publik/Diseminasi Informasi mengenai <i>stunting</i>	1	Paket	Kab. Seram Bagian Timur	2024	Kementerian Komunikasi dan Informatika



PRESIDEN
REPUBLIK INDONESIA

- 403 -

Provinsi/ Kabupaten	Program-Kegiatan	Uraian Program-Kegiatan	Indikasi Kebutuhan PPDT	Volume	Satuan	Lokasi	Tahun- Anggaran	Penanggung Jawab
	Peningkatan Kualitas SDM	DAA/UKM yang ditingkatkan kompetensinya melalui penguatan kapasitas yang terstandar	Pelatihan <i>Vocational</i>	30	Orang	Kec. Bula dan Kec. Bula Barat	2023-2024	Kementerian Koperasi dan UKM
	Program Bangga Kencana	Pelayanan KB di Wilayah Khusus	Pelayanan KB di Wilayah Khusus	19,31	Persen	Kab. Seram Bagian Timur	2020-2024	BKKBN
	Program Pendidikan dan Pelatihan Vokasi	Pendidikan dan pelatihan vokasi (penyuluhan kepada masyarakat)	Penyuluh/Pelatihan Kelompok Pelaku Utama	1	Kabupaten	Kab. Seram Bagian Timur	2021-2024	Kementerian Kelautan dan Perikanan
Sarana dan Prasarana								
	Ketersediaan Akses dan konsumsi Pangan Berkualitas	Ketersediaan Akses dan konsumsi Pangan Berkualitas	Pembangunan irigasi tersier	5	Lokasi	Kec. Sumber Agung (1 Km), Kec. Waiketambaru (300 M), Kec. Jembatan Basah (1 K M), Kec. Jakarta Baru (300 M), dan Kec. Waisamet (200 M)	2021	Kementerian Pertanian



PRESIDEN
REPUBLIK INDONESIA

- 404 -

Provinsi/ Kabupaten	Program-Kegiatan	Uraian Program-Kegiatan	Indikasi Kebutuhan PPDT	Volume	Satuan	Lokasi	Tahun- Anggaran	Penanggung Jawab
	Pelayanan Kesehatan dan JKN	Pembinaan Fasilitas Pelayanan Kesehatan	Pembangunan Rumah Sakit Pratama	1	Kabupaten	Kab. Seram Bagian Timur	2020-2024	Kementerian Kesehatan
	Pendistribusian jenis BBM Tertentu dan BBM Khusus	Pendistribusian jenis BBM Tertentu dan BBM Khusus	Pendistribusian jenis BBM Tertentu dan BBM Khusus	1	Kabupaten	Kab. Seram Bagian Timur	2020-2024	Kementerian Energi dan Sumber Daya Mineral
	Penyediaan dan Pengelolaan Infrastruktur Telekomunikasi dan Informasi	Sarana Pengembangan Kawasan/Akses Internet	Penyediaan jaringan telekomunikasi dan elektrifikasi	1	Kabupaten	Kab. Seram Bagian Timur	2020-2024	Kementerian Komunikasi dan Informatika
		Sarana Pengembangan Kawasan/BTS/Lastmile	Penyediaan BTS 4G (4.0) di daerah yang <i>blankspot</i> di daerah tertinggal	148	Paket	Kab. Seram Bagian Timur	2021	Kementerian Komunikasi dan Informatika
	Program Ketahanan Sumber Daya Air	Pengembangan Jaringan Air Tanah dan Air Baku	Pembangunan embung Kabupaten Seram Bagian Timur	1	Unit	Kab. Seram Bagian Timur	2021	Kementerian Pekerjaan Umum dan Perumahan Rakyat
		Pengembangan jaringan irigasi permukaan, rawa, dan non-padi (hanya irigasi primer)	Pembangunan jaringan irigasi D.I Bubi, Kabupaten Seram Bagian Timur	12,4	Km	Kab. Seram Bagian Timur	2021	Kementerian Pekerjaan Umum dan Perumahan Rakyat
	Program Pengelolaan Perikanan dan Kelautan	Logistik Hasil Kelautan dan Perikanan	Pembangunan Sarana dan Prasarana KP	1	Kabupaten	Kab. Seram Bagian Timur	2021-2024	Kementerian Kelautan dan Perikanan



PRESIDEN
REPUBLIC INDONESIA

- 405 -

Provinsi/ Kabupaten	Program-Kegiatan	Uraian Program-Kegiatan	Indikasi Kebutuhan PPDT	Volume	Satuan	Lokasi	Tahun- Anggaran	Penanggung Jawab
	Program Perumahan dan Kawasan Permukiman	Pembangunan dan rehabilitasi prasarana pendidikan	Rehabilitasi dan renovasi sarana-prasarana madrasah Kabupaten Seram Bagian Timur	7	Unit	Kab. Seram Bagian Timur	2021	Kementerian Pekerjaan Umum dan Perumahan Rakyat
			Rehabilitasi dan renovasi sarana-prasarana sekolah Kabupaten Seram Bagian Timur I dan II	20	Unit	Kab. Seram Bagian Timur	2021	Kementerian Pekerjaan Umum dan Perumahan Rakyat
	Kemampuan Keuangan Daerah							
	Bimtek dan pembinaan pengelolaan aset desa	Bimtek dan pembinaan pengelolaan aset desa	Bimtek dan pembinaan pengelolaan aset desa	1	Kabupaten	Kab. Seram Bagian Timur	2021-2024	Kementerian Dalam Negeri
	Fasilitasi penerapan belanja APBD yang berorientasi pada SPM pelayanan dasar	Fasilitasi penerapan belanja APBD yang berorientasi pada SPM pelayanan dasar	Fasilitasi penerapan belanja APBD yang berorientasi pada SPM pelayanan dasar	1	Kabupaten	Kab. Seram Bagian Timur	2021-2024	Kementerian Dalam Negeri
Fasilitasi peningkatan pajak daerah dan retribusi daerah	Evaluasi rancangan peraturan daerah mengenai pajak dan retribusi	Fasilitasi peningkatan pajak daerah dan retribusi daerah	1	Kabupaten	Kab. Seram Bagian Timur	2021-2024	Kementerian Dalam Negeri	



PRESIDEN
REPUBLIK INDONESIA

- 406 -

Provinsi/ Kabupaten	Program-Kegiatan	Uraian Program-Kegiatan	Indikasi Kebutuhan PPDT	Volume	Satuan	Lokasi	Tahun- Anggaran	Penanggung Jawab
	Pelatihan Aparat Pemerintahan Desa dan Pengurus Lembaga Kemasyarakatan Desa Lingkup Regional	Pelatihan aparat pemerintah desa dan pengurus kelembagaan masyarakat desa	Pelatihan Aparat Pemerintahan Desa dan Pengurus Lembaga Kemasyarakatan Desa Lingkup Regional	1	Kegiatan	Kab. Seram Bagian Timur	2021-2024	Kementerian Dalam Negeri
	Penguatan kelembagaan pemerintah desa (peningkatan kompetensi pemerintah dan pengurus kelembagaan desa)	Penguatan kelembagaan pemerintah desa	Penguatan kelembagaan pemerintah desa	1	Kegiatan	Kab. Seram Bagian Timur	2021-2024	Kementerian Dalam Negeri
Aksesibilitas								
	Fasilitasi pembangunan peningkatan jalan desa strategis	Fasilitasi pembangunan peningkatan jalan desa strategis	Jalan Lapen Batuasa Waikudal	5	Km	Desa Batuasa, Kec. Werinama	2022	Kementerian Desa PDTT
			Pembangunan Jalan Usaha Tani	200	Km	Kec. Bula Barat, Kec. Pulau Gorom, Kec. Kesui Watubela, Kec. Gorom Timur, Kec. Seram Timur, Kec. Kilmury, Kec. Tutuk Tolu, Kec. Lian Fitu,	2022	Kementerian Desa PDTT



PRESIDEN
REPUBLIK INDONESIA

- 407 -

Provinsi/ Kabupaten	Program-Kegiatan	Uraian Program-Kegiatan	Indikasi Kebutuhan PPDT	Volume	Satuan	Lokasi	Tahun- Anggaran	Penanggung Jawab
						Kec. Werinama, Kec. Siwalalat, Kec. Kian Darat, dan Kec. Teluk Waru		
	Infrastruktur Konektivitas Transportasi Udara	Prasarana Bidang Konektivitas Udara	Prasarana Bidang Konektivitas Udara	3	Paket	Kab. Seram Bagian Timur	2022- 2024	Kementerian Perhubungan
	Program Infrastruktur Konektivitas	Pelaksanaan Preservasi dan Peningkatan Kapasitas Jalan Nasional	Pembangunan Jalan Bula - Masiwang - Air Nanang (SYC to MYC)	7	Km	Kab. Seram Bagian Timur	2021	Kementerian Pekerjaan Umum dan Perumahan Rakyat
Pembangunan Jembatan Wai Arkay, CS (SYC to MYC) (Pembangunan Jembatan Trans pada 18 Pulau Tertinggal, terluar, dan Terdepan (MP))			38	M	Kab. Seram Bagian Timur	2021	Kementerian Pekerjaan Umum dan Perumahan Rakyat	
Preservasi Jalan Pasahari - Kobisonta - Banggoi - Bula (Preservasi Jembatan)			388	M	Kab. Seram Bagian Timur	2021	Kementerian Pekerjaan Umum dan Perumahan Rakyat	
Preservasi Jalan Pasahari - Kobisonta - Banggoi - Bula (Preservasi Pemeliharaan Rutin Jalan)			139	Km	Kab. Seram Bagian Timur	2021	Kementerian Pekerjaan Umum dan Perumahan Rakyat	



PRESIDEN
REPUBLIC INDONESIA

- 408 -

Provinsi/ Kabupaten	Program-Kegiatan	Uraian Program-Kegiatan	Indikasi Kebutuhan PPDT	Volume	Satuan	Lokasi	Tahun- Anggaran	Penanggung Jawab	
			Preservasi Jalan Pasahari - Kobisonta - Banggoi - Bula (Preservasi Rutin Jembatan)	1.170	M	Kab. Seram Bagian Timur	2021	Kementerian Pekerjaan Umum dan Perumahan Rakyat	
			Preservasi Jalan Pasahari - Kobisonta - Banggoi - Bula (SYC to MYC)	3	Km	Kab. Seram Bagian Timur	2021	Kementerian Pekerjaan Umum dan Perumahan Rakyat	
			Pembangunan Jembatan Wai Anggumela, CS (SYC to MYC) (Pembangunan Jembatan Trans pada 18 Pulau Tertinggal, terluar, dan Terdepan (MP))	210	M	Kab. Seram Bagian Timur	2021	Kementerian Pekerjaan Umum dan Perumahan Rakyat	
	Karakteristik Daerah								
		Bantuan peralatan kebencanaan	Bantuan peralatan untuk penanganan bencana yang efektif	Bantuan peralatan kebencanaan trailer tangki air	1	Kabupaten	Kab. Seram Bagian Timur	2021	Badan Nasional Penanggulangan Bencana
		Ketersediaan Akses dan konsumsi Pangan Berkualitas	Ketersediaan Akses dan konsumsi Pangan Berkualitas	Pengelolaan sumber daya ekonomi untuk kedaulatan dan kemandirian pangan	4	Lokasi	Desa Waisamet, Desa Waimatakabu, (Bula Barat), Desa Kian (Kian Darat), dan Desa Bula (Bula)	2021	Kementerian Pertanian



PRESIDEN
REPUBLIK INDONESIA

- 409 -

Provinsi/ Kabupaten	Program-Kegiatan	Uraian Program-Kegiatan	Indikasi Kebutuhan PPDT	Volume	Satuan	Lokasi	Tahun- Anggaran	Penanggung Jawab
	Program Pengelolaan Hutan Berkelanjutan	Peningkatan Kapasitas Kelompok Usaha Perhutanan Sosial	Pengembangan usaha perhutanan sosial	70	Pendamping	Kab. Seram Bagian Timur	2020-2024	Kementerian Lingkungan Hidup dan Kehutanan
		Pengelolaan Kawasan Konservasi	Pengembangan Kawasan Konservasi Pulau Koon	1	Kabupaten	Kec. Pulau Gorom	2021-2024	Kementerian Lingkungan Hidup dan Kehutanan
	Pencarian dan Pertolongan pada Kecelakaan dan Bencana - Pembinaan Potensi SAR	Fasilitasi dan pembinaan masyarakat/pelatihan teknis potensi SAR	Fasilitasi dan pembinaan masyarakat/pelatihan teknis potensi SAR	50	Orang	Kec. Bula	2023	Badan Nasional Pencarian dan Pertolongan (Basarnas)
Maluku Barat Daya	Perekonomian Masyarakat							
	BUM Desa yang dikembangkan untuk memenuhi kebutuhan desa	BUM Desa yang dikembangkan untuk memenuhi kebutuhan desa	BUM Desa yang dikembangkan untuk mendukung Produk Unggulan Desa	10	Desa	Desa Solath, Desa Klis, Desa Welora, Desa Tutukey, Desa Abusur, Desa Lebelau, Desa Letrurung, Desa Lurang, Desa Manuwui, Kesa Kuai-Melu, dan Desa Yamluli	2020-2024	Kementerian Desa PDTT



PRESIDEN
REPUBLIK INDONESIA

- 410 -

Provinsi/ Kabupaten	Program-Kegiatan	Uraian Program-Kegiatan	Indikasi Kebutuhan PPDT	Volume	Satuan	Lokasi	Tahun- Anggaran	Penanggung Jawab
			Penguatan BUM Desa yang terintegrasi dengan Produk Unggulan Desa	117	Desa	Kab. Maluku Barat Daya	2020-2024	Kementerian Desa PDTT
			Usaha Ekonomi Desa yang dikembangkan yang terintegrasi dengan BUM Desa	5	Kegiatan	Kab. Maluku Barat Daya	2020-2024	Kementerian Desa PDTT
	Fasilitasi dan Pembinaan Industri	Fasilitasi dan Pembinaan Industri	Alat pengolahan pascapanen produk unggulan daerah perbatasan (jagung dan ketela pohon)	9	Lokasi	Kec. Pulau-Pulau Babar, Kec. Babar Timur, Kec. Mdonu Hyera, Kec. Leti, Kec. Pulau-Pulau Terselatan, Kec. Wetar, Kec. Wetar Timur, Kec. Wetar Barat, Kec. Wetar Utara	2021-2022	Kementerian Perindustrian
	Ketersediaan Akses dan konsumsi Pangan Berkualitas	Ketersediaan Akses dan konsumsi Pangan Berkualitas	Fasilitas sarana produksi budi daya tumpang Sari padi dengan jagung	200	Ha	Kec. Pulau-Pulau Babar, Kec. Pulau-Pulau	2021	Kementerian Pertanian



PRESIDEN
REPUBLIK INDONESIA

- 411 -

Provinsi/ Kabupaten	Program-Kegiatan	Uraian Program-Kegiatan	Indikasi Kebutuhan PPDT	Volume	Satuan	Lokasi	Tahun- Anggaran	Penanggung Jawab
						Terselatan, Kec. Kepulauan Romang, Kec. Babar Timur, dan Kec. Mdon Hyera		
			Peningkatan produksi dan produktivitas komoditi jagung, bawang merah, kambing	5	Lokasi	Kec. Pulau Lakor, Kec. Pulau-Pulau Terselatan, Kec. Kisar Utara, Kec. Letti, Kec. Pulau-Pulau Babar	2021	Kementerian Pertanian
			Sarana produksi prapanen (traktor roda 4)	5	Unit	Kec. Pulau-Pulau Terselatan, Kec. Wetar Timur, Kec. Wetar Barat, Kec. Babar Timur, Kec. Pulau-Pulau Babar	2021	Kementerian Pertanian



PRESIDEN
REPUBLIK INDONESIA

- 412 -

Provinsi/ Kabupaten	Program-Kegiatan	Uraian Program-Kegiatan	Indikasi Kebutuhan PPDT	Volume	Satuan	Lokasi	Tahun- Anggaran	Penanggung Jawab
	Nilai Tambah dan Daya Saing Industri Pertanian	Nilai Tambah dan Daya Saing Industri Pertanian	Pengembangan TTG pengolahan pangan lokal di desa	117	Desa	Kab. Maluku Barat Daya	2021	Kementerian Pertanian
	Pengelolaan Konten dan Diseminasi Informasi Publik	Komunikasi Publik/Diseminasi Informasi melalui media Kominfo (GPR TV)	Komunikasi Publik/Diseminasi Informasi melalui media Kominfo (GPR TV)	1	Paket	Kab. Maluku Barat Daya	2020-2022	Kementerian Komunikasi dan Informatika
	Pengembangan Literasi Digital bagi masyarakat	Fasilitasi dan Pembinaan Masyarakat/Literasi Digital	Literasi digital pemasaran Produk Unggulan Daerah Tertinggal	100	Kegiatan	Kab. Maluku Barat Daya	2020-2024	Kementerian Komunikasi dan Informatika
			Pelatihan terkait Pemasaran Produk Unggulan Desa Berbasis Digital	100	Kegiatan	Kab. Maluku Barat Daya	2020-2024	Kementerian Komunikasi dan Informatika
	Peningkatan Penggunaan dan Pemasaran Produk Dalam Negeri	Fasilitasi dan pembinaan UMKM	Bimbingan teknis peningkatan kapasitas SDM pelaku usaha	1	Kabupaten	Kab. Maluku Barat Daya	2023	Kementerian Perdagangan
			Fasilitasi kemitraan pemasaran produk UKM	1	Kabupaten	Kab. Maluku Barat Daya	2023	Kementerian Perdagangan
			Literasi digital pemasaran Produk Unggulan Daerah Tertinggal (UMKM)	1	Kabupaten	Kab. Maluku Barat Daya	2023	Kementerian Perdagangan



PRESIDEN
REPUBLIK INDONESIA

- 413 -

Provinsi/ Kabupaten	Program-Kegiatan	Uraian Program-Kegiatan	Indikasi Kebutuhan PPDT	Volume	Satuan	Lokasi	Tahun- Anggaran	Penanggung Jawab
	Penyelenggaraan Program Sembako	Bantuan keluarga (keluarga yang memperoleh bantuan sosial pangan sembako)	Penyelenggaraan Bantuan Tunai Bersyarat bagi keluarga miskin	2.451	KPM	Kab. Maluku Barat Daya	2020-2024	Kementerian Sosial
	Program Pengelolaan Perikanan dan Kelautan	Pengembangan Perikanan Tangkap dan Budi Daya	Bantuan Alat Penangkapan Ikan	1	Kabupaten	Kab. Maluku Barat Daya	2021-2024	Kementerian Kelautan dan Perikanan
		Pengembangan Sentra Kelautan dan Perikanan Terpadu (SKPT)	Pengembangan SKPT RO: Prasarana di SKPT Maluku Barat Daya	1	Paket	Kab. Maluku Barat Daya	2021	Kementerian Kelautan dan Perikanan
	Riset dan Inovasi IPTEK	Riset dan Inovasi IPTEK	Fasilitasi <i>Smart Farming</i> dalam rangka peningkatan produktivitas komoditi unggulan dan implementasi pertanian presisi di daerah tertinggal (<i>Drone sprayer, drone surveillance, soil and weather sensor, early warning system dan lainnya</i>)	5	Kegiatan	Kec. Wetar Timur, Kec. Wetar Utara, Kec. Pulau-Pulau Terselatan, Kec. Kisar Utara, Kec. Pulau-Pulau Babar	2021	Kementerian Pertanian
	Bantuan Peningkatan Nilai Tambah Prukades di daerah tertinggal	Bantuan Peningkatan Nilai Tambah Prukades di daerah tertinggal	Alat pengolahan pascapanen produk unggulan daerah perbatasan (budi daya rumput laut basah dan kering)	5	Lokasi	Kec. Wetar Barat, Kec. Kepulauan Romang, Kec. Mdonu Hyera,	2021-2024	Kementerian Desa PDTT



PRESIDEN
REPUBLIK INDONESIA

- 414 -

Provinsi/ Kabupaten	Program-Kegiatan	Uraian Program-Kegiatan	Indikasi Kebutuhan PPDT	Volume	Satuan	Lokasi	Tahun- Anggaran	Penanggung Jawab
						Kec. Pulau Wetang, dan Kec. Marsela		
			Alat pengolahan pascapanen produk unggulan daerah perbatasan (jagung dan ketela pohon)	9	Lokasi	Kec. Pulau- Pulau Babar, Kec. Babar Timur, Kec. Mdonu Hyera, Kec. Leti, Kec. Pulau-Pulau Terselatan, Kec. Wetar, Kec. Wetar Timur, Kec. Wetar Barat, dan Kec. Wetar Utara	2021- 2022	Kementerian Desa PDTT
			Alat pengolahan pascapanen produk unggulan daerah perbatasan (perikanan tangkap)	10	Lokasi	Kec. Moa, Kec. Pulau-Pulau Terselatan, Kec. Leti, Kec. Kisar Utara, Kec. Kepulauan Romang, Kec. Wetar Barat,	2021- 2024	Kementerian Desa PDTT



PRESIDEN
REPUBLIK INDONESIA

- 415 -

Provinsi/ Kabupaten	Program-Kegiatan	Uraian Program-Kegiatan	Indikasi Kebutuhan PPDT	Volume	Satuan	Lokasi	Tahun- Anggaran	Penanggung Jawab
						Kec. Marsela, Kec. Mdon Hyera, Kec. Dawelor Dawera, dan Kec. Pulau- Pulau Babar		
			Bantuan Peningkatan Nilai Tambah Prukades di daerah tertinggal	5	Kegiatan	Kec. Dawelor- Dawera, Kec. Pulau-Pulau Terselatan, Kec. Kepulauan Romang, Kec. Masela, Kec. Mdon Hyera	2020- 2024	Kementerian Desa PD TT
			Fasilitasi dan promosi Produk Unggulan Desa	117	Desa	Kab. Maluku Barat Daya	2020- 2024	Kementerian Desa PD TT
			Pengembangan TTG pengolahan pangan lokal di desa	117	Desa	Kab. Maluku Barat Daya	2020- 2024	Kementerian Desa PD TT
			Sarana produksi prapanen (traktor roda 4)	5	Unit	Kec. Pulau-Pulau Terselatan, Wetar Timur, Wetar Barat, Babar Timur, Pulau- Pulau Babar	2021- 2024	Kementerian Desa PD TT



PRESIDEN
REPUBLIK INDONESIA

- 416 -

Provinsi/ Kabupaten	Program-Kegiatan	Uraian Program-Kegiatan	Indikasi Kebutuhan PPDT	Volume	Satuan	Lokasi	Tahun- Anggaran	Penanggung Jawab
			Penyediaan Pengolahan Produksi Kelautan Perikanan di Kabupaten Maluku Barat Daya	1	Kabupaten	Pulau Kecil Dan Terluar: Perbatasan Pkt (Pulau Wetar, Desa Ruma Lewang) Kecil	2021-2024	Kementerian Desa PDPT
Sumber Daya Manusia								
	Kesehatan Masyarakat	Sarana Bidang Kesehatan Fasilitasi dan Pembinaan Kelompok Masyarakat	Usaha kesehatan berbasis masyarakat	1	Kabupaten	Kab. Maluku Barat Daya	2020-2024	Kementerian Kesehatan
	Program Bangga Kencana	Pelayanan KB di Wilayah Khusus	Pelayanan KB di Wilayah Khusus	19,74	Persen	Kab. Maluku Barat Daya	2020-2024	BKKBN
	Program Pendidikan dan Pelatihan Vokasi	Pendidikan dan pelatihan vokasi (penyuluhan kepada masyarakat)	Penyuluh/Pelatihan Kelompok Pelaku Utama	1	Kabupaten	Kab. Maluku Barat Daya	2021-2024	Kementerian Kelautan dan Perikanan
Sarana dan Prasarana								
	Ketersediaan Akses dan konsumsi Pangan Berkualitas	Ketersediaan Akses dan konsumsi Pangan Berkualitas	Pembangunan Jaringan Irigasi Air Tanah Dangkal	5	Kegiatan	Kec. Leti, Kec. Damer, Kec. Babar Timur, Kec. Wetar, Kec. Pulau-Pulau Terselatan	2021	Kementerian Pertanian



PRESIDEN
REPUBLIK INDONESIA

- 417 -

Provinsi/ Kabupaten	Program-Kegiatan	Uraian Program-Kegiatan	Indikasi Kebutuhan PPDT	Volume	Satuan	Lokasi	Tahun- Anggaran	Penanggung Jawab
	Pendistribusian jenis BBM Tertentu dan BBM Khusus	Pendistribusian jenis BBM Tertentu dan BBM Khusus	Pendistribusian jenis BBM Tertentu dan BBM Khusus	1	Kabupaten	Kab. Maluku Barat Daya	2020-2024	Kementerian Energi dan Sumber Daya Mineral
	Pengembangan Manajemen Koperasi	QDF/Koperasi yang difasilitasi sistem digitalisasi	Penerapan Manajemen Koperasi Modern	5	Koperasi	Kec. Moa	2023-2024	Kementerian Koperasi dan UKM
	Penyediaan dan Pengelolaan Infrastruktur Telekomunikasi dan Informasi	Sarana Pengembangan Kawasan/BTS/Lastmile	Penyediaan BTS 4G (4.0) di daerah yang <i>blankspot</i> di daerah tertinggal	82	Paket	Kec. Damer, Kec. Dawelor Dawera, Kec. Kepulauan Romang, Kec. Kisar Utara, Kec. Mdonu Hyera, Kec. Moa Lakor, Kec. Pulau Lakor, Kec. Pulau Leti, Kec. Pulau Masela, Kec. Pulau Wetang, Kec. Pulau-Pulau Babar, Kec. Pulau-Pulau Babar Timur, Kec. Pulau-	2021	Kementerian Komunikasi dan Informatika



PRESIDEN
REPUBLIK INDONESIA

- 418 -

Provinsi/ Kabupaten	Program-Kegiatan	Uraian Program-Kegiatan	Indikasi Kebutuhan PPDT	Volume	Satuan	Lokasi	Tahun- Anggaran	Penanggung Jawab
						Pulau Terselatan, Kec. Wetar, Kec. Wetar Barat, Kec. Wetar Timur, dan Kec. Wetar Utara		
	Program Pengelolaan Perikanan dan Kelautan	Logistik Hasil Kelautan dan Perikanan	Pembangunan Sarana dan Prasarana KP	1	Kabupaten	Kab. Maluku Barat Daya	2021- 2024	Kementerian Kelautan dan Perikanan
	Program Perumahan dan Kawasan Permukiman	Penyelenggaraan air minum yang layak	Pembangunan jaringan perpipaan SPAM kawasan perbatasan Oirata Cs. Kabupaten Maluku Barat Daya	1	Unit	Kab. Maluku Barat Daya	2021	Kementerian Pekerjaan Umum dan Perumahan Rakyat
Kemampuan Keuangan Daerah								
	Bimtek dan pembinaan pengelolaan aset desa	Bimtek dan pembinaan pengelolaan aset desa	Bimtek dan pembinaan pengelolaan aset desa	1	Kabupaten	Kab. Maluku Barat Daya	2021- 2024	Kementerian Dalam Negeri
	Penerapan inovasi daerah yang bersifat tematik yang mendukung iklim investasi terutama di wilayah 3T	Penerapan inovasi daerah yang bersifat tematik yang mendukung iklim investasi terutama di wilayah 3T	Penerapan inovasi daerah yang bersifat tematik yang mendukung iklim investasi terutama di wilayah 3T	1	Kabupaten	Kab. Maluku Barat Daya	2021- 2024	Kementerian Dalam Negeri



PRESIDEN
REPUBLIK INDONESIA

- 419 -

Provinsi/ Kabupaten	Program-Kegiatan	Uraian Program-Kegiatan	Indikasi Kebutuhan PPDT	Volume	Satuan	Lokasi	Tahun- Anggaran	Penanggung Jawab
	Aksesibilitas							
	Infrastruktur Konektivitas Transportasi Darat	Pembangunan/Rehabilitasi/ Pengembangan Fasilitas Transportasi Darat	CAC-Sarana Bidang Konektivitas Darat	1	Kegiatan	Kec. Pulau-Pulau Terselatan, Kec. Leti, dan Kec. Moa	2021-2022	Kementerian Perhubungan
			CBP-Prasarana Bidang Konektivitas Darat	2	Kegiatan	Kec. Moa dan Kec. Letti	2021	Kementerian Perhubungan
	Program Infrastruktur Konektivitas	Pelaksanaan Preservasi dan Peningkatan Kapasitas Jalan Nasional	Pembangunan Jembatan Loke Tapa VI dan Loke Tapa VII	110	M	Kab. Maluku Barat Daya	2021	Kementerian Pekerjaan Umum dan Perumahan Rakyat
			Pemeliharaan Rutin Holding di Pulau Babar dan Marsela (Preservasi Pemeliharaan Rutin Jalan)	5	Km	Kab. Maluku Barat Daya	2021	Kementerian Pekerjaan Umum dan Perumahan Rakyat



PRESIDEN
REPUBLIK INDONESIA

- 420 -

Provinsi/ Kabupaten	Program-Kegiatan	Uraian Program-Kegiatan	Indikasi Kebutuhan PPDT	Volume	Satuan	Lokasi	Tahun- Anggaran	Penanggung Jawab
			Pemeliharaan Rutin Holding di Pulau Moa, Leti, Kisar dan Lirang (Preservasi Pemeliharaan Rutin Jalan)	21	Km	Kab. Maluku Barat Daya	2021	Kementerian Pekerjaan Umum dan Perumahan Rakyat
			Pemeliharaan Rutin Holding di Pulau Wetar (Preservasi Pemeliharaan Rutin Jalan)	6	Km	Kab. Maluku Barat Daya	2021	Kementerian Pekerjaan Umum dan Perumahan Rakyat
			Pemeliharaan Rutin Jalan di Pulau Babar dan Marsela (Preservasi Pemeliharaan Rutin Jalan)	67	Km	Kab. Maluku Barat Daya	2021	Kementerian Pekerjaan Umum dan Perumahan Rakyat
			Pemeliharaan Rutin Jalan di Pulau Moa, Leti, Kisar Dan Lirang (Preservasi Pemeliharaan Rutin Jalan)	16	Km	Kab. Maluku Barat Daya	2021	Kementerian Pekerjaan Umum dan Perumahan Rakyat
			Pemeliharaan Rutin Jalan di Pulau Wetar (Preservasi Pemeliharaan Rutin Jalan)	14	Km	Kab. Maluku Barat Daya	2021	Kementerian Pekerjaan Umum dan Perumahan Rakyat
			Pemeliharaan Rutin Jembatan di Pulau Babar dan Marsela (Preservasi Rutin Jembatan)	168	M	Kab. Maluku Barat Daya	2021	Kementerian Pekerjaan Umum dan Perumahan Rakyat



PRESIDEN
REPUBLIK INDONESIA

- 421 -

Provinsi/ Kabupaten	Program-Kegiatan	Uraian Program-Kegiatan	Indikasi Kebutuhan PPDT	Volume	Satuan	Lokasi	Tahun- Anggaran	Penanggung Jawab
			Pemeliharaan Rutin Jembatan di Pulau Moa, Leti, Kisar dan Lirang (Preservasi Rutin Jembatan)	116	M	Kab. Maluku Barat Daya	2021	Kementerian Pekerjaan Umum dan Perumahan Rakyat
			Pemeliharaan Rutin Jembatan di Pulau Wetar (Preservasi Rutin Jembatan)	590	M	Kab. Maluku Barat Daya	2021	Kementerian Pekerjaan Umum dan Perumahan Rakyat
			Pemeliharaan Rutin Kondisi di Pulau Babar dan Marsela (Preservasi Pemeliharaan Rutin Jalan)	19	Km	Kab. Maluku Barat Daya	2021	Kementerian Pekerjaan Umum dan Perumahan Rakyat
			Pemeliharaan Rutin Kondisi di Pulau Moa, Leti, Kisar dan Lirang (Preservasi Pemeliharaan Rutin Jalan)	24	Km	Kab. Maluku Barat Daya	2021	Kementerian Pekerjaan Umum dan Perumahan Rakyat
			Pemeliharaan Rutin Kondisi di Pulau Wetar (Preservasi Pemeliharaan Rutin Jalan)	25	Km	Kab. Maluku Barat Daya	2021	Kementerian Pekerjaan Umum dan Perumahan Rakyat
			Preservasi Jalan di Pulau Wetar (SYC to MYC) (Jalan Trans pada 18 Pulau Tertinggal, Terluar, dan Terdepan (MP))	1	Km	Kab. Maluku Barat Daya	2021	Kementerian Pekerjaan Umum dan Perumahan Rakyat



PRESIDEN
REPUBLIK INDONESIA

- 422 -

Provinsi/ Kabupaten	Program-Kegiatan	Uraian Program-Kegiatan	Indikasi Kebutuhan PPDT	Volume	Satuan	Lokasi	Tahun- Anggaran	Penanggung Jawab
	Karakteristik Daerah							
	Pemberian bantuan sarana-prasarana pemerintahan di perbatasan negara dan pulau-pulau kecil terluar	Pemberian bantuan sarana-prasarana pemerintahan di perbatasan negara dan pulau-pulau kecil terluar	Pemberian bantuan sarana-prasarana pemerintahan di perbatasan negara dan pulau-pulau kecil terluar	1	Kegiatan	Kab. Maluku Barat Daya	2021-2024	Kementerian Dalam Negeri
	Program Pengelolaan Hutan Berkelanjutan	Peningkatan Kapasitas Kelompok Usaha Perhutanan Sosial	Pengembangan usaha perhutanan sosial	46	Pendamping	Kab. Maluku Barat Daya	2020-2024	Kementerian Lingkungan Hidup dan Kehutanan
	Pencarian dan Pertolongan pada Kecelakaan dan Bencana - Pembinaan Potensi SAR	Fasilitasi dan pembinaan masyarakat/pelatihan teknis potensi SAR	Fasilitasi dan pembinaan masyarakat/pelatihan teknis potensi SAR	50	Orang	Desa Wonreli Kec. Pulau-Pulau Terselatan	2023	Badan Nasional Pencarian dan Pertolongan (Basarnas)
Buru Selatan	Perekonomian Masyarakat							
	BUM Desa yang dikembangkan untuk memenuhi kebutuhan desa	BUM Desa yang dikembangkan untuk memenuhi kebutuhan desa	BUM Desa yang dikembangkan untuk mendukung produk unggulan desa (Peningkatan kapasitas pelaku usaha)	10	Desa	Kab. Buru Selatan	2021-2024	Kementerian Desa PDTT
			Usaha Ekonomi Desa yang dikembangkan yang terintegrasi dengan BUM Desa	5	Kegiatan	Kab. Buru Selatan	2021-2024	Kementerian Desa PDTT



PRESIDEN
REPUBLIK INDONESIA

- 423 -

Provinsi/ Kabupaten	Program-Kegiatan	Uraian Program-Kegiatan	Indikasi Kebutuhan PPDT	Volume	Satuan	Lokasi	Tahun- Anggaran	Penanggung Jawab
	Fasilitasi dan Pembinaan Industri	Fasilitasi dan Pembinaan Industri	Pengadaan alat pengolahan pascapanen minyak atsiri	1	Kabupaten	Kab. Buru Selatan	2021-2024	Kementerian Perindustrian
			Penyediaan Alat Pascapanen Produk Unggulan komoditi di wilayah 3T dan perbatasan (kelapa dan coklat)	2	Lokasi	Kec. Namrole dan Kec. Leksula	2021-2024	Kementerian Perindustrian
	Ketersediaan Akses dan konsumsi Pangan Berkualitas	Ketersediaan Akses dan konsumsi Pangan Berkualitas	Pengembangan kawasan perkebunan kopra putih	1	Kabupaten	Kec. Namrole	2021	Kementerian Pertanian
			Pengembangan kawasan perkebunan minyak atsiri, minyak kayu putih, minyak cengkeh	1	Kabupaten	Kec. Fenafafan	2021	Kementerian Pertanian
			Pengembangan kawasan peternakan sapi	1	Kabupaten	Kec. Fenafafan	2021	Kementerian Pertanian
			Pemberdayaan Masyarakat dalam Meningkatkan Produktivitas	30	Orang	Kab. Buru Selatan	2021	Kementerian Pertanian
	Pengembangan Literasi Digital bagi masyarakat	Fasilitasi dan Pembinaan Masyarakat/Literasi Digital	Literasi digital pemasaran Produk Unggulan Daerah Tertinggal	100	Kegiatan	Kab. Buru Selatan	2020-2024	Kementerian Komunikasi dan Informatika
			Pelatihan dan pengembangan pemasaran produk ekonomi lokal berbasis ekonomi digital	100	Kegiatan	Kab. Buru Selatan	2020-2024	Kementerian Komunikasi dan Informatika



PRESIDEN
REPUBLIK INDONESIA

- 424 -

Provinsi/ Kabupaten	Program-Kegiatan	Uraian Program-Kegiatan	Indikasi Kebutuhan PPDt	Volume	Satuan	Lokasi	Tahun- Anggaran	Penanggung Jawab
	Penguatan Kapasitas Usaha	BDG/Usaha Mikro yang Difasilitasi Perluasan Jangkauan Pemasaran Melalui <i>E-Commerce/ Online</i>	Perluasan Jangkauan Pemasaran Usaha Mikro Melalui <i>E-Commerce/ Online</i>	10	UMKM	Kec. Namrolet, Kec. Ambalau, Kec. Waesama, Kec. Leksula, Kec. Fena Fafan, dan Kec. Kepala Madan	2023-2024	Kementerian Koperasi dan UKM
	Peningkatan Penggunaan dan Pemasaran Produk Dalam Negeri	Fasilitasi dan pembinaan UMKM	Literasi digital pemasaran Produk Unggulan Daerah Tertinggal (UMKM)	1	Kabupaten	Kab. Buru Selatan	2023	Kementerian Perdagangan
	Penyelenggaraan Program Sembako	Bantuan keluarga (keluarga yang memperoleh bantuan sosial pangan sembako)	Penyelenggaraan Bantuan Tunai Bersyarat bagi keluarga miskin	1.510	KPM	Kab. Buru Selatan	2020-2024	Kementerian Sosial
	Program Pengelolaan Perikanan dan Kelautan	Pengelolaan Perbenihan Ikan	Bantuan benih ikan air laut, air payau, air tawar	1	Kabupaten	Kab. Buru Selatan	2021-2024	Kementerian Kelautan dan Perikanan
		Pengembangan Perikanan Tangkap dan Budi Daya	Bantuan Alat Penangkapan Ikan	1	Kabupaten	Kab. Buru Selatan	2021-2024	Kementerian Kelautan dan Perikanan
			Kapal Perikanan (5 GT)	1	Kabupaten	Kab. Buru Selatan	2021-2024	Kementerian Kelautan dan Perikanan



PRESIDEN
REPUBLIK INDONESIA

- 425 -

Provinsi/ Kabupaten	Program-Kegiatan	Uraian Program-Kegiatan	Indikasi Kebutuhan PPDT	Volume	Satuan	Lokasi	Tahun- Anggaran	Penanggung Jawab	
	Bantuan Peningkatan Nilai Tambah Prukades di daerah tertinggal	Bantuan Peningkatan Nilai Tambah Prukades di daerah tertinggal	Bantuan Peningkatan Nilai Tambah Prukades di daerah tertinggal	5	Kegiatan	Kab. Buru Selatan	2021-2024	Kementerian Desa PDTT	
			Pengadaan alat pengolahan pascapanen minyak atsiri	1	Kabupaten	Kab. Buru Selatan	2021-2024	Kementerian Desa PDTT	
	Sumber Daya Manusia								
	Kesehatan Masyarakat	Sarana Bidang Kesehatan Fasilitasi dan Pembinaan Kelompok Masyarakat	Usaha kesehatan berbasis masyarakat	1	Kabupaten	Kab. Buru Selatan	2020-2024	Kementerian Kesehatan	
	Program Bangga Kencana	Pelayanan KB di Wilayah Khusus	Pelayanan KB di Wilayah Khusus	26,30	Persen	Kab. Buru Selatan	2020-2024	BKKBN	
	Program Pendidikan dan Pelatihan Vokasi	Pendidikan dan pelatihan vokasi (penyuluhan kepada masyarakat)	Penyuluh/Pelatihan Kelompok Pelaku Utama	1	Kabupaten	Kab. Buru Selatan	2021-2024	Kementerian Kelautan dan Perikanan	
	Sarana dan Prasarana								
	Pendistribusian jenis BBM Tertentu dan BBM Khusus	Pendistribusian jenis BBM Tertentu dan BBM Khusus	Pendistribusian jenis BBM Tertentu dan BBM Khusus	1	Kabupaten	Kab. Buru Selatan	2020-2024	Kementerian Energi dan Sumber Daya Mineral	
	Penyediaan dan Pengelolaan Infrastruktur Telekomunikasi dan Informasi	Sarana Pengembangan Kawasan/Akses Internet	Pengembangan jaringan komunikasi dan informasi (perluasan jaringan internet)	1	Kabupaten	Kab. Buru Selatan	2020-2024	Kementerian Komunikasi dan Informatika	



PRESIDEN
REPUBLIK INDONESIA

- 426 -

Provinsi/ Kabupaten	Program-Kegiatan	Uraian Program-Kegiatan	Indikasi Kebutuhan PPDT	Volume	Satuan	Lokasi	Tahun- Anggaran	Penanggung Jawab
	Program Pengelolaan Perikanan dan Kelautan	Logistik Hasil Kelautan dan Perikanan	Bantuan mobil refrigerasi (berpendingin)	1	Unit	Kab. Buru Selatan	2021	Kementerian Kelautan dan Perikanan
			Pembangunan Sarana dan Prasarana KP	1	Kabupaten	Kab. Buru Selatan	2021- 2024	Kementerian Kelautan dan Perikanan
			<i>Portable Cold Storage</i>	1	Kabupaten	Kab. Buru Selatan	2021- 2024	Kementerian Kelautan dan Perikanan
			Sarana dan prasarana Sistem Rantai Dingin lainnya (selain IFM)	1	Kabupaten	Kab. Buru Selatan	2021- 2024	Kementerian Kelautan dan Perikanan
	Program Perumahan dan Kawasan Permukiman	Pembangunan dan Rehabilitasi Prasarana Pendidikan	Rehabilitasi dan Renovasi Sarana-prasarana Sekolah Kabupaten Buru Selatan	6	Unit	Kab. Buru Selatan	2021	Kementerian Pekerjaan Umum dan Perumahan Rakyat
	Pengaturan, Penetapan, dan Pengawasan pada Penyediaan dan Pendistribusian BBM dan Kegiatan Usaha Pengangkutan Gas Bumi Melalui Pipa	Supervisi Progres Pembangunan Penyalur BBM Satu Harga	Supervisi Progres Pembangunan Penyalur BBM Satu Harga	2	Lembaga Penyalur	Kab. Buru Selatan	2020- 2021	Kementerian Energi dan Sumber Daya Mineral



PRESIDEN
REPUBLIK INDONESIA

- 427 -

Provinsi/ Kabupaten	Program-Kegiatan	Uraian Program-Kegiatan	Indikasi Kebutuhan PPDT	Volume	Satuan	Lokasi	Tahun- Anggaran	Penanggung Jawab
	Kemampuan Keuangan Daerah							
	Bimtek dan pembinaan pengelolaan aset desa	Bimtek dan pembinaan pengelolaan aset desa	Bimtek dan pembinaan pengelolaan aset desa	1	Kabupaten	Kab. Buru Selatan	2021-2024	Kementerian Dalam Negeri
	Pelatihan Aparat Pemerintahan Desa dan Pengurus Lembaga Kemasyarakatan Desa Lingkup Regional	Pelatihan aparat pemerintah desa dan pengurus kelembagaan masyarakat desa	Pelatihan Aparat Pemerintahan Desa dan Pengurus Lembaga Kemasyarakatan Desa Lingkup Regional	1	Kegiatan	Kab. Buru Selatan	2021-2024	Kementerian Dalam Negeri
	Penguatan kelembagaan pemerintah desa (peningkatan kompetensi pemerintah dan pengurus kelembagaan desa)	Penguatan kelembagaan pemerintah desa	Penguatan kelembagaan pemerintah desa	1	Kegiatan	Kab. Buru Selatan	2021-2024	Kementerian Dalam Negeri
	Aksesibilitas							
	Fasilitasi pembangunan peningkatan jalan desa strategis	Fasilitasi pembangunan peningkatan jalan desa strategis	Pembangunan Jalan Desa	11	Km	Desa Uneth	2021-2024	Kementerian Desa PDTT
			Pembangunan Jalan Strategis (Non-DAK)	55	Km	Kec. Namrole dan Kec. Leksula	2021-2024	Kementerian Desa PDTT
	Program Infrastruktur Konektivitas	Pelaksanaan Preservasi dan Peningkatan Kapasitas Jalan Nasional	Pembangunan Jalan Trans Pulau Buru (Namrole - Leksula)	8	Km	Kab. Buru Selatan	2021	Kementerian Pekerjaan Umum dan Perumahan Rakyat



PRESIDEN
REPUBLIK INDONESIA

- 428 -

Provinsi/ Kabupaten	Program-Kegiatan	Uraian Program-Kegiatan	Indikasi Kebutuhan PPDT	Volume	Satuan	Lokasi	Tahun- Anggaran	Penanggung Jawab
			Preservasi Jalan Namlea - Marloso - Mako - Modanmohe - Namrole (Jalan Trans pada 18 Pulau Tertinggal, Terluar, dan Terdepan (MP))	1	Kabupaten	Kab. Buru Selatan	2021	Kementerian Pekerjaan Umum dan Perumahan Rakyat
			Preservasi Jalan Namlea - Marloso - Mako - Modanmohe - Namrole (Preservasi Jembatan)	66	M	Kab. Buru Selatan	2021	Kementerian Pekerjaan Umum dan Perumahan Rakyat
			Preservasi Jalan Namlea - Marloso - Mako - Modanmohe - Namrole (Preservasi Pemeliharaan Rutin Jalan)	129	Km	Kab. Buru Selatan	2021	Kementerian Pekerjaan Umum dan Perumahan Rakyat
			Preservasi Jalan Namlea - Marloso - Mako - Modanmohe - Namrole (Preservasi Rutin Jembatan)	1.188	M	Kab. Buru Selatan	2021	Kementerian Pekerjaan Umum dan Perumahan Rakyat
			Preservasi Jalan Namlea - Marloso - Mako - Modanmohe - Namrole (SYC to MYC) (Jalan Trans pada 18 Pulau Tertinggal, Terluar, dan Terdepan (MP))	1	Kabupaten	Kab. Buru Selatan	2021	Kementerian Pekerjaan Umum dan Perumahan Rakyat



PRESIDEN
REPUBLIK INDONESIA

- 429 -

Provinsi/ Kabupaten	Program-Kegiatan	Uraian Program-Kegiatan	Indikasi Kebutuhan PPDT	Volume	Satuan	Lokasi	Tahun- Anggaran	Penanggung Jawab
	Karakteristik Daerah							
	Bantuan peralatan kebencanaan	Bantuan peralatan untuk penanganan bencana yang efektif	Bantuan peralatan kebencanaan mobil <i>pick up</i>	1	Kabupaten	Kab. Buru Selatan	2021	Badan Nasional Penanggulangan Bencana
	Program Pengelolaan Hutan Berkelanjutan	Peningkatan Kapasitas Kelompok Usaha Perhutanan Sosial	Pengembangan usaha perhutanan sosial	34	Pendamping	Kab. Buru Selatan	2022- 2024	Kementerian Lingkungan Hidup dan Kehutanan
	Pencarian dan Pertolongan pada Kecelakaan dan Bencana - Pembinaan Potensi SAR	Fasilitasi dan pembinaan masyarakat/pelatihan teknis potensi SAR	Fasilitasi dan pembinaan masyarakat/pelatihan teknis potensi SAR	50	Orang	Kec. Namrole	2021	Badan Nasional Pencarian dan Pertolongan (Basarnas)
Maluku Utara								
Kepulauan Sula	Perekonomian Masyarakat							
	BUM Desa yang dikembangkan untuk memenuhi kebutuhan desa	BUM Desa yang dikembangkan untuk memenuhi kebutuhan desa	BUM Desa yang dikembangkan untuk mendukung Produk Unggulan Desa	10	Desa	Kab. Kepulauan Sula	2021- 2024	Kementerian Desa PDPT
			Usaha Ekonomi Desa yang dikembangkan yang terintegrasi dengan BUM Desa	5	Kegiatan	Kab. Kepulauan Sula	2021- 2024	Kementerian Desa PDPT



PRESIDEN
REPUBLIK INDONESIA

- 430 -

Provinsi/ Kabupaten	Program-Kegiatan	Uraian Program-Kegiatan	Indikasi Kebutuhan PPDT	Volume	Satuan	Lokasi	Tahun- Anggaran	Penanggung Jawab
	Ketersediaan Akses dan konsumsi Pangan Berkualitas	Ketersediaan Akses dan konsumsi Pangan Berkualitas	Kawasan transmigrasi prioritas yang dikembangkan ekonominya	2	Kawasan	Kab. Kepulauan Sula	2021	Kementerian Pertanian
			Pembibitan Kawasan Kelapa	5	Lokasi	Kec. Mangoli Utara, Kec. Mangoli Tengah, dan Kec. Mangoli Timur	2021	Kementerian Pertanian
			Pengembangan Komoditas Unggulan Kelapa (alat pengering kopra putih)	1	Lokasi	Kec. Mangoli Utara, Kec. Mangoli Tengah, dan Kec. Mangoli Timur	2021	Kementerian Pertanian
			Rehabilitasi tanaman cengkeh	300	Ha	Kec. Sanana, Kec. Mangoli Timur, Kec. Sulabesi Barat, dan Kec. Mangoli Barat	2021	Kementerian Pertanian



PRESIDEN
REPUBLIK INDONESIA

- 431 -

Provinsi/ Kabupaten	Program-Kegiatan	Uraian Program-Kegiatan	Indikasi Kebutuhan PPDT	Volume	Satuan	Lokasi	Tahun- Anggaran	Penanggung Jawab
	Pengelolaan Konten dan Diseminasi Informasi Publik	Komunikasi Publik/Diseminasi Informasi melalui media Kominfo (GPR TV, Komik Komunika)	Komunikasi Publik/Diseminasi Informasi melalui media Kominfo (GPR TV, Komik Komunika)	1	Paket	Kab. Kepulauan Sula	2020-2022	Kementerian Komunikasi dan Informatika
	Pengembangan Literasi Digital bagi masyarakat	Fasilitasi dan Pembinaan Masyarakat/Literasi Digital	Literasi digital pemasaran Produk Unggulan Daerah Tertinggal	100	Kegiatan	Kab. Kepulauan Sula	2020-2024	Kementerian Komunikasi dan Informatika
	Peningkatan Penggunaan dan Pemasaran Produk Dalam Negeri	Fasilitasi dan pembinaan UMKM	Literasi digital pemasaran Produk Unggulan Daerah Tertinggal (UMKM)	1	Kabupaten	Kab. Kepulauan Sula	2023	Kementerian Perdagangan
	Penyelenggaraan Program Sembako	Bantuan keluarga (keluarga yang memperoleh bantuan sosial pangan sembako)	Penyelenggaraan Bantuan Tunai Bersyarat bagi keluarga miskin	439	KPM	Kab. Kepulauan Sula	2020-2024	Kementerian Sosial
	Program Pengelolaan Perikanan dan Kelautan	Pengembangan Perikanan Tangkap dan Budi Daya	Premi Asuransi Nelayan	1	Kabupaten	Kab. Kepulauan Sula	2021-2024	Kementerian Kelautan dan Perikanan
			Bantuan Alat Penangkapan Ikan dan Kapal Perikanan (5 GT)	1	Kabupaten	Kab. Kepulauan Sula	2021-2024	Kementerian Kelautan dan Perikanan



PRESIDEN
REPUBLIK INDONESIA

- 432 -

Provinsi/ Kabupaten	Program-Kegiatan	Uraian Program-Kegiatan	Indikasi Kebutuhan PPDT	Volume	Satuan	Lokasi	Tahun- Anggaran	Penanggung Jawab
	Riset dan Inovasi IPTEK	Riset dan Inovasi IPTEK	Fasilitasi <i>Smart Farming</i> dalam rangka peningkatan produktivitas komoditi unggulan dan implementasi pertanian presisi di daerah tertinggal (<i>Drone sprayer, drone surveillance, soil and weather sensor, early warning system</i> dan lainnya)	5	Kegiatan	Kab. Kepulauan Sula	2021	Kementerian Pertanian
	<i>Smart Farming 4.0</i> (Penciptaan ekosistem) dan duta petani muda	<i>Smart Farming 4.0</i> (Penciptaan ekosistem) dan duta petani muda	Fasilitasi <i>Smart Farming</i> dalam rangka peningkatan produktivitas komoditi unggulan dan implementasi pertanian presisi di daerah tertinggal (<i>Drone sprayer, drone surveillance, soil and weather sensor, early warning system</i> dan lainnya)	5	Kegiatan	Kab. Kepulauan Sula	2021- 2024	Kementerian Desa PDPT
	Bantuan Peningkatan Nilai Tambah Prukades di daerah tertinggal	Bantuan Peningkatan Nilai Tambah Prukades di daerah tertinggal	Bantuan Peningkatan Nilai Tambah Prukades di daerah tertinggal	5	Kegiatan	Kab. Kepulauan Sula	2021- 2024	Kementerian Desa PDPT



PRESIDEN
REPUBLIK INDONESIA

- 433 -

Provinsi/ Kabupaten	Program-Kegiatan	Uraian Program-Kegiatan	Indikasi Kebutuhan PPDT	Volume	Satuan	Lokasi	Tahun- Anggaran	Penanggung Jawab	
			Pengembangan komoditas unggulan kelapa (alat pengering kopra putih)	1	Lokasi	Kec. Mangoli Utara, Kec. Mangoli Tengah, dan Kec. Mangoli Timur	2021-2024	Kementerian Desa PDDT	
			Pengadaan sarana dan prasarana pengolahan potensi kelautan dan perikanan	1	Kabupaten	Pulau Kecil Dan Terluar: Desa Bajo Kec. Sanana	2021-2024	Kementerian Desa PDDT	
	Sumber Daya Manusia								
	Kesehatan Masyarakat		Pelatihan Bidang Pendidikan tentang pertumbuhan bayi dan anak serta pembinaan gizi masyarakat	Penanganan <i>stunting</i>	1	Kabupaten	Kab. Kepulauan Sula	2020-2024	Kementerian Kesehatan
			Sarana Bidang Kesehatan Fasilitasi dan Pembinaan Kelompok Masyarakat	Usaha kesehatan berbasis masyarakat	1	Kabupaten	Kab. Kepulauan Sula	2020-2024	Kementerian Kesehatan
Program Pendidikan dan Pelatihan Vokasi		Pendidikan dan pelatihan vokasi (penyuluhan kepada masyarakat)	Pelatihan Masyarakat KP dan Penyuluh Kelompok Pelaku Utama	1	Kabupaten	Kab. Kepulauan Sula	2021-2024	Kementerian Kelautan dan Perikanan	



PRESIDEN
REPUBLIK INDONESIA

- 434 -

Provinsi/ Kabupaten	Program-Kegiatan	Uraian Program-Kegiatan	Indikasi Kebutuhan PPDT	Volume	Satuan	Lokasi	Tahun- Anggaran	Penanggung Jawab
	Sarana dan Prasarana							
	Pendistribusian jenis BBM Tertentu dan BBM Khusus	Pendistribusian jenis BBM Tertentu dan BBM Khusus	Pendistribusian jenis BBM Tertentu dan BBM Khusus	1	Kabupaten	Kab. Kepulauan Sula	2020-2024	Kementerian Energi dan Sumber Daya Mineral
	Program Nilai Tambah dan Daya Saing Industri	Pemasaran Hasil Kelautan dan Perikanan	Sarana pemasaran	1	Kabupaten	Kab. Kepulauan Sula	2021-2024	Kementerian Kelautan dan Perikanan
	Program Pengelolaan Perikanan dan Kelautan	Logistik Hasil Kelautan dan Perikanan	Pembangunan Sarana dan Prasarana KP	1	Kabupaten	Kab. Kepulauan Sula	2021-2024	Kementerian Kelautan dan Perikanan
		Pengembangan Perikanan Tangkap dan Budi Daya	Sarana dan Prasarana Perikanan Budi Daya	1	Kabupaten	Kab. Kepulauan Sula	2021-2024	Kementerian Kelautan dan Perikanan
	Program Perumahan dan Kawasan Permukiman	Pembangunan Rumah Khusus	Penugasan Lainnya di Watuwila, Mangoli Tengah	30	Unit	Kab. Kepulauan Sula	2021	Kementerian Pekerjaan Umum dan Perumahan Rakyat
		Penyelenggaraan Air Minum yang Layak	Pembangunan IPA Kap. 30 L/det SPAM IKK Sulabesi Tengah Kab. Kepulauan Sula	8	Km	Kab. Kepulauan Sula	2021	Kementerian Pekerjaan Umum dan Perumahan Rakyat



PRESIDEN
REPUBLIK INDONESIA

- 435 -

Provinsi/ Kabupaten	Program-Kegiatan	Uraian Program-Kegiatan	Indikasi Kebutuhan PPD	Volume	Satuan	Lokasi	Tahun- Anggaran	Penanggung Jawab
	Pengaturan, Penetapan, dan Pengawasan pada Penyediaan dan Pendistribusian BBM dan Kegiatan Usaha Pengangkutan Gas Bumi Melalui Pipa	Supervisi Progres Pembangunan Penyalur BBM Satu Harga	Supervisi Progres Pembangunan Penyalur BBM Satu Harga	5	Lembaga Penyalur	Kab. Kepulauan Sula	2020-2024	Kementerian Energi dan Sumber Daya Mineral
Kemampuan Keuangan Daerah								
	Bimtek dan pembinaan pengelolaan aset desa	Bimtek dan pembinaan pengelolaan aset desa	Bimtek dan pembinaan pengelolaan aset desa	1	Kabupaten	Kab. Kepulauan Sula	2021-2024	Kementerian Dalam Negeri
	Fasilitasi penerapan belanja APBD yang berorientasi pada SPM pelayanan dasar	Fasilitasi penerapan belanja APBD yang berorientasi pada SPM pelayanan dasar	Pemberian bantuan sarana-prasarana pemerintahan di perbatasan negara dan pulau-pulau kecil terluar	1	Kabupaten	Kab. Kepulauan Sula	2021-2024	Kementerian Dalam Negeri
	Fasilitasi peningkatan pajak daerah dan retribusi daerah	Evaluasi rancangan peraturan daerah mengenai pajak dan retribusi	Fasilitasi peningkatan pajak daerah dan retribusi daerah	1	Kabupaten	Kab. Kepulauan Sula	2021-2024	Kementerian Dalam Negeri
	Pelatihan Aparat Pemerintahan Desa dan Pengurus Lembaga Kemasyarakatan Desa Lingkup Regional	Pelatihan aparat pemerintah desa dan pengurus kelembagaan masyarakat desa	Pelatihan Aparat Pemerintahan Desa dan Pengurus Lembaga Kemasyarakatan Desa Lingkup Regional	1	Kegiatan	Kab. Kepulauan Sula	2021-2024	Kementerian Dalam Negeri



PRESIDEN
REPUBLIK INDONESIA

- 436 -

Provinsi/ Kabupaten	Program-Kegiatan	Uraian Program-Kegiatan	Indikasi Kebutuhan PPDT	Volume	Satuan	Lokasi	Tahun- Anggaran	Penanggung Jawab
	Penguatan kelembagaan pemerintah desa (peningkatan kompetensi pemerintah dan pengurus kelembagaan desa)	Penguatan kelembagaan pemerintah desa	Penguatan kelembagaan pemerintah desa	1	Kegiatan	Kab. Kepulauan Sula	2021-2024	Kementerian Dalam Negeri
	Aksesibilitas							
	Program Infrastruktur Konektivitas	Pelaksanaan Preservasi dan Peningkatan Kapasitas Jalan Nasional	Preservasi Jalan Sanana Pohea Malbufa dan Sanana Manaf (MYC)	1	Km	Kab. Kepulauan Sula	2021	Kementerian Pekerjaan Umum dan Perumahan Rakyat
Preservasi Sanana - Pohea - Malbufa dan Sanana - Manaf (Preservasi Jembatan)			211	M	Kab. Kepulauan Sula	2021	Kementerian Pekerjaan Umum dan Perumahan Rakyat	
Preservasi Sanana - Pohea - Malbufa dan Sanana - Manaf (Preservasi Pemeliharaan Rutin Jalan)			58	Km	Kab. Kepulauan Sula	2021	Kementerian Pekerjaan Umum dan Perumahan Rakyat	
Preservasi Sanana - Pohea - Malbufa dan Sanana - Manaf (Preservasi Rutin Jembatan)			695	M	Kab. Kepulauan Sula	2021	Kementerian Pekerjaan Umum dan Perumahan Rakyat	



PRESIDEN
REPUBLIK INDONESIA

- 437 -

Provinsi/ Kabupaten	Program-Kegiatan	Uraian Program-Kegiatan	Indikasi Kebutuhan PPDT	Volume	Satuan	Lokasi	Tahun- Anggaran	Penanggung Jawab
	Karakteristik Daerah							
	Riset dan Inovasi IPTEK	Riset dan Inovasi IPTEK	Peningkatan nilai tambah dan pemasaran kepada masyarakat melalui pembekalan materi kewirausahaan, sistem logistik serta rantai pasok, literasi digital, dan kerjasama pemasaran (<i>online</i> dan <i>offline</i>) di daerah tertinggal rawan pangan	1	Kabupaten	Daerah Rawan Pangan	2021	Kementerian Pertanian
	Pencarian dan Pertolongan pada Kecelakaan dan Bencana - Pembinaan Potensi SAR	Fasilitasi dan pembinaan masyarakat/pelatihan teknis potensi SAR	Fasilitasi dan pembinaan masyarakat/pelatihan teknis potensi SAR	50	Orang	Kec. Sanana	2021	Badan Nasional Pencarian dan Pertolongan (Basarnas)
Pulau Taliabu	Perekonomian Masyarakat							
	BUM Desa yang dikembangkan untuk memenuhi kebutuhan desa	BUM Desa yang dikembangkan untuk memenuhi kebutuhan desa	BUM Desa yang dikembangkan untuk mendukung Produk Unggulan Desa	14	Desa	Kec. Taliabu Selatan, Kec. Taliabu Timur Selatan, Kec. Taliabu Utara, Kec. Taliabu Barat, dan Kec. Lede	2021-2024	Kementerian Desa PDTT



PRESIDEN
REPUBLIK INDONESIA

- 438 -

Provinsi/ Kabupaten	Program-Kegiatan	Uraian Program-Kegiatan	Indikasi Kebutuhan PPDT	Volume	Satuan	Lokasi	Tahun- Anggaran	Penanggung Jawab
			Fasilitasi Bimbingan Teknis Pengelolaan BUM Desa	71	Desa	Kab. Pulau Taliabu	2021-2024	Kementerian Desa PDTT
			Usaha Ekonomi Desa yang dikembangkan yang terintegrasi dengan BUM Desa	5	Kegiatan	Kab. Pulau Taliabu	2021-2024	Kementerian Desa PDTT
	Ketersediaan Akses dan konsumsi Pangan Berkualitas	Ketersediaan Akses dan konsumsi Pangan Berkualitas	Pengadaan alat pengering cengkeh	8	Unit	Kec. Lede, Kec. Taliabu Barat Laut, Kec. Taliabu Utara, Kec. Taliabu Barat, Kec. Taliabu Selatan, Kec. Tabona, dan Kec. Taliabu Timur Selatan	2021	Kementerian Pertanian
			Pengadaan pamarut kelapa dan pemeras santan	100	Unit	Kab. Pulau Taliabu	2021	Kementerian Pertanian
			Pengadaan Perontok Cengkeh	8	Unit	Kec. Lede, Kec. Taliabu Barat Laut, Kec. Taliabu Utara, Kec. Taliabu Barat, Kec. Taliabu Selatan,	2021	Kementerian Pertanian



PRESIDEN
REPUBLIK INDONESIA

- 439 -

Provinsi/ Kabupaten	Program-Kegiatan	Uraian Program-Kegiatan	Indikasi Kebutuhan PPDT	Volume	Satuan	Lokasi	Tahun- Anggaran	Penanggung Jawab
						Kec. Tabona, dan Kec. Taliabu Timur Selatan		
			Pengadaan Pestisida	100	Ton	Kab. Pulau Taliabu	2021	Kementerian Pertanian
			Pengadaan Pupuk NPK, UREA, TP, KCL	100	Ton	Kab. Pulau Taliabu	2021	Kementerian Pertanian
			Pengadaan Rumah Pengasapan Kelapa dan Peralatannya	20	Unit	Kab. Pulau Taliabu	2021	Kementerian Pertanian
	Pengembangan Literasi Digital bagi masyarakat	Fasilitasi dan Pembinaan Masyarakat/Literasi Digital	Pelatihan dan pengembangan pemasaran produk ekonomi lokal berbasis ekonomi digital	100	Kegiatan	Kab. Pulau Taliabu	2020- 2024	Kementerian Komunikasi dan Informatika
	Penguatan Kapasitas Usaha	BDG/Usaha Mikro yang Difasilitasi Perluasan Jangkauan Pemasaran Melalui <i>E-Commerce/</i> <i>Online</i>	Perluasan Jangkauan Pemasaran Usaha Mikro Melalui <i>E-Commerce/ Online</i>	10	UMKM	Kab. Pulau Taliabu	2023- 2024	Kementerian Koperasi dan UKM
	Penyelenggaraan Program Sembako	Bantuan keluarga (keluarga yang memperoleh bantuan sosial pangan sembako)	Penyelenggaraan Bantuan Tunai Bersyarat bagi keluarga miskin	247	KPM	Kab. Pulau Taliabu	2020- 2024	Kementerian Sosial



PRESIDEN
REPUBLIK INDONESIA

- 440 -

Provinsi/ Kabupaten	Program-Kegiatan	Uraian Program-Kegiatan	Indikasi Kebutuhan PPDT	Volume	Satuan	Lokasi	Tahun- Anggaran	Penanggung Jawab	
	Program Pengelolaan Perikanan dan Kelautan	Pengelolaan Perbenihan Ikan	Bantuan bibit rumput laut	1	Kabupaten	Kab. Pulau Taliabu	2021-2024	Kementerian Kelautan dan Perikanan	
		Pengembangan Perikanan Tangkap dan Budi Daya	Kebun bibit rumput laut	1	Kabupaten	Kab. Pulau Taliabu	2021-2024	Kementerian Kelautan dan Perikanan	
			Premi Asuransi Nelayan	1	Kabupaten	Kab. Pulau Taliabu	2021-2024	Kementerian Kelautan dan Perikanan	
	Sumber Daya Manusia								
	Kesehatan Masyarakat	Sarana Bidang Kesehatan Fasilitasi dan Pembinaan Kelompok Masyarakat	Usaha kesehatan berbasis masyarakat	1	Kabupaten	Kab. Pulau Taliabu	2020-2024	Kementerian Kesehatan	
Program Bangga Kencana	Pelayanan KB di Wilayah Khusus	Pelayanan KB di Wilayah Khusus	45,13	Persen	Kab. Pulau Taliabu	2020-2024	BKKBN		
Program Pendidikan dan Pelatihan Vokasi	Pendidikan dan pelatihan vokasi (penyuluhan kepada masyarakat)	Penyuluh/Pelatihan Kelompok Pelaku Utama	1	Kabupaten	Kab. Pulau Taliabu	2021-2024	Kementerian Kelautan dan Perikanan		



PRESIDEN
REPUBLIK INDONESIA

- 441 -

Provinsi/ Kabupaten	Program-Kegiatan	Uraian Program-Kegiatan	Indikasi Kebutuhan PPDT	Volume	Satuan	Lokasi	Tahun- Anggaran	Penanggung Jawab
	Sarana dan Prasarana							
	Ketersediaan Akses dan konsumsi Pangan Berkualitas	Ketersediaan Akses dan konsumsi Pangan Berkualitas	Pembangunan gudang penyimpanan cengkeh	1	Kabupaten	Desa Talo Kec. Taliabu Barat	2021	Kementerian Pertanian
	Pendistribusian jenis BBM Tertentu dan BBM Khusus	Pendistribusian jenis BBM Tertentu dan BBM Khusus	Pendistribusian jenis BBM Tertentu dan BBM Khusus	1	Kabupaten	Kab. Pulau Taliabu	2020-2024	Kementerian Energi dan Sumber Daya Mineral
	Pengembangan Manajemen Koperasi	QDF/Koperasi yang difasilitasi sistem digitalisasi	Penerapan Manajemen Koperasi Modern	5	Koperasi	Kab. Pulau Taliabu	2023-2024	Kementerian Koperasi dan UKM
	Penyediaan dan Pengelolaan Infrastruktur Telekomunikasi dan Informasi	Sarana Pengembangan Kawasan/Akses Internet	Pembangunan/Peningkatan Akses Sinyal Telepon dan Internet	1	Kabupaten	Kab. Pulau Taliabu	2020-2024	Kementerian Komunikasi dan Informatika
	Program Pengelolaan Perikanan dan Kelautan	Logistik Hasil Kelautan dan Perikanan	Pembangunan Sarana dan Prasarana KP	1	Kabupaten	Kab. Pulau Taliabu	2021-2024	Kementerian Kelautan dan Perikanan
	Pengaturan, Penetapan, dan Pengawasan pada Penyediaan dan Pendistribusian BBM dan Kegiatan Usaha Pengangkutan Gas Bumi Melalui Pipa	Supervisi Progres Pembangunan Penyalur BBM Satu Harga	Supervisi Progres Pembangunan Penyalur BBM Satu Harga	3	Lembaga Penyalur	Kab. Pulau Taliabu	2021-2024	Kementerian Energi dan Sumber Daya Mineral



PRESIDEN
REPUBLIK INDONESIA

- 442 -

Provinsi/ Kabupaten	Program-Kegiatan	Uraian Program-Kegiatan	Indikasi Kebutuhan PPDT	Volume	Satuan	Lokasi	Tahun- Anggaran	Penanggung Jawab
	Kemampuan Keuangan Daerah							
	Bimtek dan pembinaan pengelolaan aset desa	Bimtek dan pembinaan pengelolaan aset desa	Bimtek dan pembinaan pengelolaan aset desa	1	Kabupaten	Kab. Pulau Taliabu	2021-2024	Kementerian Dalam Negeri
	Fasilitasi penerapan belanja APBD yang berorientasi pada SPM pelayanan dasar	Fasilitasi penerapan belanja APBD yang berorientasi pada SPM pelayanan dasar	Pemberian bantuan sarana-prasarana pemerintahan di perbatasan negara dan pulau-pulau kecil terluar	1	Kabupaten	Kab. Pulau Taliabu	2021-2024	Kementerian Dalam Negeri
	Fasilitasi peningkatan pajak daerah dan retribusi daerah	Evaluasi rancangan peraturan daerah mengenai pajak dan retribusi	Fasilitasi peningkatan pajak daerah dan retribusi daerah	1	Kabupaten	Kab. Pulau Taliabu	2021-2024	Kementerian Dalam Negeri
	Pelatihan Aparat Pemerintahan Desa dan Pengurus Lembaga Kemasyarakatan Desa Lingkup Regional	Pelatihan aparat pemerintah desa dan pengurus kelembagaan masyarakat desa	Pelatihan Aparat Pemerintahan Desa dan Pengurus Lembaga Kemasyarakatan Desa Lingkup Regional	1	Kegiatan	Kab. Pulau Taliabu	2021-2024	Kementerian Dalam Negeri
	Penguatan kelembagaan pemerintah desa (peningkatan kompetensi pemerintah dan pengurus kelembagaan desa)	Penguatan kelembagaan pemerintah desa	Penguatan kelembagaan pemerintah desa	1	Kegiatan	Kab. Pulau Taliabu	2021-2024	Kementerian Dalam Negeri



PRESIDEN
REPUBLIK INDONESIA

- 443 -

Provinsi/ Kabupaten	Program-Kegiatan	Uraian Program-Kegiatan	Indikasi Kebutuhan PPDT	Volume	Satuan	Lokasi	Tahun- Anggaran	Penanggung Jawab
Aksesibilitas								
	Fasilitasi pembangunan peningkatan jalan desa strategis	Fasilitasi pembangunan peningkatan jalan desa strategis	Pembangunan Jalan produksi	60	Km	Kab. Pulau Taliabu	2021-2024	Kementerian Desa PDPT
			Pembangunan Jalan strategis yang dibangun/ditingkatkan di daerah tertinggal dalam rangka mendukung aksesibilitas (Pembangunan Jalan Poros)	47	Km	Kab. Pulau Taliabu	2021-2024	Kementerian Desa PDPT
Karakteristik Daerah								
	Ketersediaan Akses dan konsumsi Pangan Berkualitas	Ketersediaan Akses dan konsumsi Pangan Berkualitas	Pembangunan Embung dan Bangunan Air Lainnya lainnya di daerah tertinggal rawan pangan (penyediaan sumur bor untuk irigasi pertanian)	1	Kabupaten	Daerah Rawan Pangan	2021	Kementerian Pertanian
	Pembangunan Embung dan Bangunan Air Lainnya di daerah tertinggal dan rawan pangan	Pembangunan Embung dan Bangunan Air Lainnya di daerah tertinggal dan rawan pangan	Pembangunan Embung dan Bangunan Air Lainnya lainnya di daerah tertinggal rawan pangan (penyediaan sumur bor untuk irigasi pertanian)	1	Kabupaten	Daerah Rawan Pangan	2021-2024	Kementerian Desa PDPT



PRESIDEN
REPUBLIK INDONESIA

- 444 -

Provinsi/ Kabupaten	Program-Kegiatan	Uraian Program-Kegiatan	Indikasi Kebutuhan PPDT	Volume	Satuan	Lokasi	Tahun- Anggaran	Penanggung Jawab
Prov. Daerah Tertinggal								
Kab. Daerah Tertinggal	Perekonomian Masyarakat							
	Pengembangan Sistem Inovasi	Fasilitas dan pembinaan pemerintah desa/desa berinovasi	Fasilitas dan pembinaan pemerintah desa/desa berinovasi	20	Kegiatan	Kab. Daerah Tertinggal	2021	Badan Riset Inovasi Nasional (BRIN)
		Fasilitas dan pembinaan pemerintah desa/desa inovasi berketahanan sosial	Fasilitas dan pembinaan pemerintah desa/desa inovasi berketahanan sosial	18	Kegiatan	Kab. Daerah Tertinggal	2021	Badan Riset Inovasi Nasional (BRIN)
	Sarana dan Prasarana							
	Perencanaan, Pembangunan dan Pengawasan Infrastruktur Energi Baru Terbarukan dan Konservasi Energi	Alat Penyimpan Daya Listrik (APDAL)	Alat Penyimpan Daya Listrik (APDAL)	43	Unit	Lokasi ditetapkan berdasarkan hasil survei lapangan	2021	Kementerian Energi dan Sumber Daya Mineral
Perencanaan, Pembangunan dan Pengawasan Infrastruktur Minyak dan Gas Bumi	Konverter Kit BBM ke Bahan Bakar Gas untuk Nelayan Sasaran	Konverter Kit BBM ke Bahan Bakar Gas untuk Nelayan Sasaran	10.759	Unit	Lokasi ditetapkan berdasarkan hasil verifikasi	2020- 2024	Kementerian Energi dan Sumber Daya Mineral	



PRESIDEN
REPUBLIK INDONESIA

- 445 -

Provinsi/ Kabupaten	Program-Kegiatan	Uraian Program-Kegiatan	Indikasi Kebutuhan PPDT	Volume	Satuan	Lokasi	Tahun- Anggaran	Penanggung Jawab
	Program Perumahan dan Kawasan Permukiman	Bantuan stimulan rumah swadaya	Peningkatan kualitas bantuan stimulan rumah swadaya	1	Kabupaten	Kab. Daerah Tertinggal	2021-2024	Kementerian Pekerjaan Umum dan Perumahan Rakyat
	Aksesibilitas							
	Program Infrastruktur Konektivitas	Pelaksanaan Preservasi dan Peningkatan Kapasitas Jalan Nasional	Pelaksanaan Preservasi dan Peningkatan Kapasitas Jalan Nasional	1	Kabupaten	Kab. Daerah Tertinggal	2021-2024	Kementerian Pekerjaan Umum dan Perumahan Rakyat
	Karakteristik Daerah							
	Penanganan bencana melalui program tanggap darurat jika terjadi bencana di daerah tertinggal	Penanganan bencana melalui program tanggap darurat jika terjadi bencana di daerah tertinggal	Penanganan bencana melalui program tanggap darurat jika terjadi bencana di daerah tertinggal	1	Kabupaten	Kab. Daerah Tertinggal Terdampak Bencana	2021-2024	Badan Nasional Penanggulangan Bencana
	Program Bimas Katolik	Bimbingan Masyarakat Katolik	Bimbingan Masyarakat Katolik	1	Kabupaten	Kab. Daerah Tertinggal	2021-2024	Kementerian Agama



PRESIDEN
REPUBLIC INDONESIA

- 446 -

D. Program-Kegiatan Strategis PPDT Wilayah Nusa Tenggara

Tabel 4.4. Program-Kegiatan Strategis PPDT Tahun 2020-2024 di Wilayah Nusa Tenggara

Provinsi/ Kabupaten	Program-Kegiatan	Uraian Program-Kegiatan	Indikasi Kebutuhan PPDT	Volume	Satuan	Lokasi	Tahun- Anggaran	Penanggung Jawab
Nusa Tenggara Barat								
Lombok Utara	Perekonomian Masyarakat							
	BUM Desa yang dikembangkan untuk memenuhi kebutuhan desa	BUM Desa yang dikembangkan untuk memenuhi kebutuhan desa	BUM Desa yang dikembangkan untuk mendukung Produk Unggulan Desa	10	Desa	Kec. Bayan, Kec. Kayangan, Kec. Gangga, Kec. Tanjung, dan Kec. Pemenang	2021-2024	Kementerian Desa PDTT
			Usaha Ekonomi Desa yang dikembangkan yang terintegrasi dengan BUM Desa	5	Kegiatan	Kec. Bayan, Kec. Kayangan, Kec. Gangga, Kec. Tanjung, dan Kec. Pemenang	2021-2024	Kementerian Desa PDTT
	Ketersediaan Akses dan konsumsi Pangan Berkualitas	Ketersediaan Akses dan konsumsi Pangan Berkualitas	Budi Daya Tanaman Porang	14	Lokasi	Kec. Gangga (Desa Bentek (3), Desa Rempek Darussalam, Desa Seelos),	2021	Kementerian Pertanian



PRESIDEN
REPUBLIK INDONESIA

- 447 -

Provinsi/ Kabupaten	Program-Kegiatan	Uraian Program-Kegiatan	Indikasi Kebutuhan PPDT	Volume	Satuan	Lokasi	Tahun- Anggaran	Penanggung Jawab
						Kec. Bayan (Desa Loloan (2), Desa Sambik Elen (2), Desa Senaru, Desa Sukadana, Desa Akar-Akar), Kec. Tanjung (Desa Tegal Maja), Kec. Pemenang (Desa Pemenang Barat)		
			Pengadaan Sarana dan Prasarana Pendukung Pengolahan Porang	5	Kecamatan	Kec. Bayan, Kec. Kayangan, Kec. Gangga, Kec. Tanjung, dan Kec. Pemenang	2021	Kementerian Pertanian
			Pengadaan sarana industri pengolahan (daun cengkeh- minyak asiri)	4	Lokasi	Kec. Bayan, Kec. Kayangan, Kec. Gangga, dan Kec. Tanjung	2021	Kementerian Pertanian



PRESIDEN
REPUBLIK INDONESIA

- 448 -

Provinsi/ Kabupaten	Program-Kegiatan	Uraian Program-Kegiatan	Indikasi Kebutuhan PPDT	Volume	Satuan	Lokasi	Tahun- Anggaran	Penanggung Jawab
			Pengadaan sarana industri pengolahan Kelapa (Kopra, VCO, dan Minyak Goreng)	5	Lokasi	Kec. Bayan, Kec. Kayangan, Kec. Gangga, Kec. Tanjung, dan Kec. Pemenang	2021	Kementerian Pertanian
	Pengembangan desa wisata di daerah tertinggal	Pengembangan desa wisata di daerah tertinggal	Pengembangan desa wisata	6	Lokasi	Kec. Bayan (Desa Bayan, Desa Karang Bajo, Desa Senaru), Kec. Tanjung (Desa Medana), Kec. Pemenang (Desa Malaka), dan Kec. Gangga (Desa Genggelang)	2021-2024	Kementerian Desa PDTT
			Pengembangan desa wisata dalam mendukung KSPN	15	Lokasi	Desa Gili Indah, Desa Gili Trawangan, Desa Senaru, Desa Kertaharja, Desa Malimbu, dan Desa Genggelang	2021-2024	Kementerian Desa PDTT



PRESIDEN
REPUBLIK INDONESIA

- 449 -

Provinsi/ Kabupaten	Program-Kegiatan	Uraian Program-Kegiatan	Indikasi Kebutuhan PPDT	Volume	Satuan	Lokasi	Tahun- Anggaran	Penanggung Jawab
	Pengembangan Literasi Digital bagi masyarakat	Fasilitasi dan Pembinaan Masyarakat/Literasi Digital	Literasi digital pemasaran Produk Unggulan Daerah Tertinggal	100	Kegiatan	Kab. Lombok Utara	2020-2024	Kementerian Komunikasi dan Informatika
	Peningkatan Penggunaan dan Pemasaran Produk Dalam Negeri	Fasilitasi dan pembinaan UMKM	Literasi digital pemasaran Produk Unggulan Daerah Tertinggal (UMKM)	1	Kabupaten	Kab. Lombok Utara	2021	Kementerian Perdagangan
	Penyelenggaraan Program Sembako	Bantuan keluarga (keluarga yang memperoleh bantuan sosial pangan sembako)	Penyelenggaraan Bantuan Tunai Bersyarat bagi keluarga miskin	7.901	KPM	Kab. Lombok Utara	2020-2024	Kementerian Sosial
	Program Pengelolaan Perikanan dan Kelautan	Pengembangan Perikanan Tangkap dan Budi Daya	Bantuan Alat Penangkapan Ikan	1	Kabupaten	Kab. Lombok Utara	2021-2024	Kementerian Kelautan dan Perikanan
			Premi Asuransi Nelayan	1	Kabupaten	Kab. Lombok Utara	2021-2024	Kementerian Kelautan dan Perikanan
	Riset dan Inovasi IPTEK	Riset dan Inovasi IPTEK	Fasilitasi <i>Smart Farming</i> dalam rangka peningkatan produktivitas komoditi unggulan dan implementasi pertanian	5	Kegiatan	Kab. Lombok Utara	2021	Kementerian Pertanian



PRESIDEN
REPUBLIK INDONESIA

- 450 -

Provinsi/ Kabupaten	Program-Kegiatan	Uraian Program-Kegiatan	Indikasi Kebutuhan PPDT	Volume	Satuan	Lokasi	Tahun- Anggaran	Penanggung Jawab
			presisi di daerah tertinggal (<i>Drone sprayer, drone surveillance, soil and weather sensor, early warning system</i> dan lainnya)					
	<i>Smart Farming 4.0</i> (Penciptaan ekosistem) dan duta petani muda	<i>Smart Farming 4.0</i> (Penciptaan ekosistem) dan duta petani muda	Fasilitasi <i>Smart Farming</i> dalam rangka peningkatan produktivitas komoditi unggulan dan implementasi pertanian presisi di daerah tertinggal (<i>Drone sprayer, drone surveillance, soil and weather sensor, early warning system</i> dan lainnya)	5	Kegiatan	Kab. Lombok Utara	2021- 2024	Kementerian Desa PDPT
	Bantuan Peningkatan Nilai Tambah Prukades di daerah tertinggal	Bantuan Peningkatan Nilai Tambah Prukades di daerah tertinggal	Bantuan Peningkatan Nilai Tambah Prukades di daerah tertinggal	4	Lokasi	Kab. Lombok Utara	2021- 2024	Kementerian Desa PDPT
	Pendampingan, Pengawasan, Penyuluhan, dan Peningkatan SDM Koperasi	QDD/Kelompok Masyarakat untuk Membentuk Koperasi	Pendampingan Kelompok Usaha Produktif Masyarakat di Sektor Pangan	4	Orang	Kab. Lombok Utara	2020- 2021	Kementerian Koperasi dan UKM



PRESIDEN
REPUBLIK INDONESIA

- 451 -

Provinsi/ Kabupaten	Program-Kegiatan	Uraian Program-Kegiatan	Indikasi Kebutuhan PPDT	Volume	Satuan	Lokasi	Tahun- Anggaran	Penanggung Jawab
	Sumber Daya Manusia							
	Kesehatan Masyarakat	Pelatihan Bidang Pendidikan tentang pertumbuhan bayi dan anak serta pembinaan gizi masyarakat	Penanganan <i>stunting</i>	1	Kabupaten	Kab. Lombok Utara	2020-2024	Kementerian Kesehatan
		Sarana Bidang Kesehatan Fasilitasi dan Pembinaan Kelompok Masyarakat	Usaha kesehatan berbasis masyarakat	1	Kabupaten	Kab. Lombok Utara	2020-2024	Kementerian Kesehatan
	Pendidikan dan Pelatihan Vokasi	Pengembangan standarisasi kompetensi kerja dan pelatihan kerja binalattas	Pelatihan Bidang Industri/PBK	1	Kegiatan	Kab. Lombok Utara	2021-2022	Kementerian Ketenagakerjaan
	Program Pendidikan dan Pelatihan Vokasi	Pendidikan dan pelatihan vokasi (penyuluhan kepada masyarakat)	Penyuluh/Pelatihan Kelompok Pelaku Utama	1	Kabupaten	Kab. Lombok Utara	2021-2024	Kementerian Kelautan dan Perikanan



PRESIDEN
REPUBLIK INDONESIA

- 452 -

Provinsi/ Kabupaten	Program-Kegiatan	Uraian Program-Kegiatan	Indikasi Kebutuhan PPDT	Volume	Satuan	Lokasi	Tahun- Anggaran	Penanggung Jawab
	Sarana dan Prasarana							
	Pengembangan Manajemen Koperasi	QDF/Koperasi yang difasilitasi sistem digitalisasi	Penerapan Manajemen Koperasi Modern	5	Koperasi	Kab. Lombok Utara	2023- 2024	Kementerian Koperasi dan UKM
	Program Ketahanan Sumber Daya Air	Pengembangan Jaringan Air Tanah dan Air Baku	Pembangunan jaringan sumur eksplorasi/produksi dan fasilitas lainnya di Kabupaten Lombok Utara dan Kabupaten Lombok Timur	4	Km	Kab. Lombok Utara	2021	Kementerian Pekerjaan Umum dan Perumahan Rakyat
			Rehabilitasi JIAT serta prasarana pendukung lainnya di Kabupaten Lombok Timur dan Kabupaten Lombok Utara	2	Km	Kab. Lombok Utara	2021	Kementerian Pekerjaan Umum dan Perumahan Rakyat
	Program Pengelolaan Perikanan dan Kelautan	Logistik Hasil Kelautan dan Perikanan	<i>Chest Freezer</i>	1	Kabupaten	Kab. Lombok Utara	2021- 2024	Kementerian Kelautan dan Perikanan
			Pembangunan Sarana dan Prasarana KP	1	Kabupaten	Kab. Lombok Utara	2021- 2024	Kementerian Kelautan dan Perikanan



PRESIDEN
REPUBLIK INDONESIA

- 453 -

Provinsi/ Kabupaten	Program-Kegiatan	Uraian Program-Kegiatan	Indikasi Kebutuhan PPDT	Volume	Satuan	Lokasi	Tahun- Anggaran	Penanggung Jawab	
	Program Perumahan dan Kawasan Permukiman	Penyelenggaraan Air Minum yang Layak	Pembangunan Jaringan Perpipaan SPAM IKK Gangga (Sekeper) Kabupaten Lombok Utara	1	Unit	Kab. Lombok Utara	2021	Kementerian Pekerjaan Umum dan Perumahan Rakyat	
			Pembangunan jaringan perpipaan SPAM Sigar Penjalin untuk kawasan Gili Air Kab. Lombok Utara (MYC Lanjutan)	1.000	SR	Kab. Lombok Utara	2021	Kementerian Pekerjaan Umum dan Perumahan Rakyat	
		Penyelenggaraan Permukiman dan Bangunan Gedung	Penataan Kawasan 3 Gili Kabupaten Lombok Utara	5	Ha	Kab. Lombok Utara	2021	Kementerian Pekerjaan Umum dan Perumahan Rakyat	
		Penyelenggaraan Sanitasi yang Layak	Pembangunan IPLT Kabupaten Lombok Utara	4.000	KK	Kab. Lombok Utara	2021	Kementerian Pekerjaan Umum dan Perumahan Rakyat	
	Kemampuan Keuangan Daerah								
		Bimtek dan pembinaan pengelolaan aset desa	Bimtek dan pembinaan pengelolaan aset desa	Bimtek dan pembinaan pengelolaan aset desa	1	Kabupaten	Kab. Lombok Utara	2021-2024	Kementerian Dalam Negeri
		Fasilitasi penerapan belanja APBD yang berorientasi pada SPM pelayanan dasar	Fasilitasi penerapan belanja APBD yang berorientasi pada SPM pelayanan dasar	Pemberian bantuan sarana-prasarana pemerintahan di perbatasan negara dan pulau-pulau kecil terluar	1	Kabupaten	Kab. Lombok Utara	2021-2024	Kementerian Dalam Negeri



PRESIDEN
REPUBLIK INDONESIA

- 454 -

Provinsi/ Kabupaten	Program-Kegiatan	Uraian Program-Kegiatan	Indikasi Kebutuhan PPDT	Volume	Satuan	Lokasi	Tahun- Anggaran	Penanggung Jawab
	Fasilitasi peningkatan pajak daerah dan retribusi daerah	Evaluasi rancangan peraturan daerah mengenai pajak dan retribusi	Fasilitasi peningkatan pajak daerah dan retribusi daerah	1	Kabupaten	Kab. Lombok Utara	2021-2024	Kementerian Dalam Negeri
	Pelatihan Aparat Pemerintahan Desa dan Pengurus Lembaga Kemasyarakatan Desa Lingkup Regional	Pelatihan aparat pemerintah desa dan pengurus kelembagaan masyarakat desa	Pelatihan Aparat Pemerintahan Desa dan Pengurus Lembaga Kemasyarakatan Desa Lingkup Regional	1	Kegiatan	Kab. Lombok Utara	2021-2024	Kementerian Dalam Negeri
	Penguatan kelembagaan pemerintah desa (peningkatan kompetensi pemerintah dan pengurus kelembagaan desa)	Penguatan kelembagaan pemerintah desa	Penguatan kelembagaan pemerintah desa	1	Kegiatan	Kab. Lombok Utara	2021-2024	Kementerian Dalam Negeri
	Pembinaan dan Penerapan <i>Smart City</i>	Fasilitasi dan Pembinaan Pemerintah Daerah/ <i>Masterplan Smart City</i>	Fasilitasi dan Pembinaan Pemerintah Daerah/ <i>Masterplan Smart City</i>	1	Paket	Kab. Lombok Utara	2021	Kementerian Komunikasi dan Informatika
Karakteristik Daerah								
	Pengadaan sarana dan prasarana jaringan komunikasi pusdalops	Penyelenggaraan layanan bidang data, informasi dan komunikasi penanggulangan bencana	Penyediaan sarana dan prasarana jaringan komunikasi pusdalops bidang data, informasi dan komunikasi penanggulangan bencana	1	Kabupaten	Kab. Lombok Utara	2021	Badan Nasional Penanggulangan Bencana



PRESIDEN
REPUBLIK INDONESIA

- 455 -

Provinsi/ Kabupaten	Program-Kegiatan	Uraian Program-Kegiatan	Indikasi Kebutuhan PPDT	Volume	Satuan	Lokasi	Tahun- Anggaran	Penanggung Jawab
	Program Pengelolaan Hutan Berkelanjutan	Peningkatan Kapasitas Kelompok Usaha Perhutanan Sosial	Pengembangan usaha perhutanan sosial	80	Pendamping	Kab. Lombok Utara	2020-2024	Kementerian Lingkungan Hidup dan Kehutanan
	Pencarian dan Pertolongan pada Kecelakaan dan Bencana - Pembinaan Potensi SAR	Fasilitasi dan pembinaan masyarakat/pelatihan teknis potensi SAR	Fasilitasi dan pembinaan masyarakat/pelatihan teknis potensi SAR	50	Orang	Kec. Tanjung	2021	Badan Nasional Pencarian dan Pertolongan (Basarnas)
Nusa Tenggara Timur								
Sumba Barat	Perekonomian Masyarakat							
	BUM Desa yang dikembangkan untuk memenuhi kebutuhan desa	BUM Desa yang dikembangkan untuk memenuhi kebutuhan desa	BUM Desa yang dikembangkan untuk mendukung Produk Unggulan Desa	10	Desa	Kab. Sumba Barat	2021-2024	Kementerian Desa PDTT
			Usaha Ekonomi Desa yang dikembangkan yang terintegrasi dengan BUM Desa	5	Kegiatan	Kab. Sumba Barat	2021-2024	Kementerian Desa PDTT
	Fasilitasi dan Pembinaan Industri	Fasilitasi dan Pembinaan Industri	Penyediaan Alat Pascapanen Produk Unggulan di wilayah 3T dan perbatasan (mesin potong padi, <i>packaging</i> keripik pisang, singkong, abon daging, dan ikan)	3	Lokasi	Kec. Tana Righu, Kec. Wanokaka, Kec. Laboya Barat, Kec. Kota Waikabubak, Kec. Loli, dan Kec. Lamboya	2021-2024	Kementerian Perindustrian



PRESIDEN
REPUBLIK INDONESIA

- 456 -

Provinsi/ Kabupaten	Program-Kegiatan	Uraian Program-Kegiatan	Indikasi Kebutuhan PPDT	Volume	Satuan	Lokasi	Tahun- Anggaran	Penanggung Jawab
	Ketersediaan Akses dan konsumsi Pangan Berkualitas	Ketersediaan Akses dan konsumsi Pangan Berkualitas	Bantuan benih jagung hibrida	3.000	Ha	Kab. Sumba Barat	2021	Kementerian Pertanian
			Fasilitas sarana produksi budi daya kedelai	500	Ha	Kec. Tana Righu, Kec. Loli, dan Kec. Kota Waikabubak	2021	Kementerian Pertanian
			Fasilitas sarana produksi budi daya kacang hijau	100	Ha	Kec. Tana Righu, Kec. Kota Waikabubak, Kec. Lamboya, dan Kec. Wanokaka	2021	Kementerian Pertanian
			Pembangunan kebun induk tanaman kelapa	2	Ha	Kab. Sumba Barat	2021	Kementerian Pertanian
			Pengembangan kawasan kopi	5	Kegiatan	Kec. Wanokaka, Kec. Kota Waikabukak, Kec. Laboya Barat, dan Kec. Lamboya	2021	Kementerian Pertanian
			Pengembangan potensi sumber daya pertanian	5	Kegiatan	Kab. Sumba Barat	2021	Kementerian Pertanian



PRESIDEN
REPUBLIK INDONESIA

- 457 -

Provinsi/ Kabupaten	Program-Kegiatan	Uraian Program-Kegiatan	Indikasi Kebutuhan PPDT	Volume	Satuan	Lokasi	Tahun- Anggaran	Penanggung Jawab
			Peningkatan penyediaan prasarana dan sarana pertanian (jagung, padi, pinang, kelapa, jambu mete, perikanan, peternakan)	1	Lokasi	Kec. Tanu Righu, Kec. Wanokaka, dan Kec. Loli	2021	Kementerian Pertanian
			Peningkatan produksi dan produktivitas komoditi padi, cabai, bawang merah, bawang putih	1	Lokasi	Kec. Loli, Kec. Kota Waikabubak, dan Kec. Lamboya	2021	Kementerian Pertanian
			Peningkatan produksi, pengolahan, dan pemasaran komoditi kunyit	5	Kegiatan	Kab. Sumba Barat	2021	Kementerian Pertanian
			Pertanian berbasis organik	1	Kabupaten	Kab. Sumba Barat	2021	Kementerian Pertanian
			Pemberdayaan Masyarakat dalam Meningkatkan Produktivitas	30	Orang	Kab. Sumba Barat	2021	Kementerian Pertanian
	Pelatihan Bidang Pariwisata	SDM pariwisata yang difasilitasi pelatihan dan pembinaan masyarakat	Masyarakat yang memperoleh pemberdayaan dan pembinaan kemitraan usaha sebagai pemasok industri pariwisata	5	Lokasi	Kab. Sumba Barat	2022-2024	Kementerian Pariwisata dan Ekonomi Kreatif



PRESIDEN
REPUBLIK INDONESIA

- 458 -

Provinsi/ Kabupaten	Program-Kegiatan	Uraian Program-Kegiatan	Indikasi Kebutuhan PPDT	Volume	Satuan	Lokasi	Tahun- Anggaran	Penanggung Jawab
	Pengembangan desa wisata di daerah tertinggal	Pengembangan desa wisata di daerah tertinggal	Festival desa wisata (Pasola bulan Februari-Maret, Festival tenun ikat, Festival Wulla Podu, Tinju Tradisional Pajura) (Festival (Peragaan, pameran, <i>workshop</i> , seminar dan lomba))	5	Paket	Kec. Kota Waikabubak, Kec. Wanokaka, Kec. Lamboya, Kec. Loli, dan Kec. Tana Righu	2021-2024	Kementerian Desa PDTT
Festival Desa Wisata (Pasola, Festival tenun ikat, Festival Wulla Podu, Tinju Tradisional Pajura)			5	Paket	Kab. Sumba Barat	2021-2024	Kementerian Desa PDTT	
Pengembangan desa wisata dalam mendukung KSPN			1	Lokasi	KSPN Waikabubak-Manupeu-Tanah Daru Dskt	2021-2024	Kementerian Desa PDTT	
Promosi Desa Wisata (Kampung Adat di Kecamatan (Kecamatan Tana Righu, Loli, Kota Waikabubak (Desa Tebara), Lamboya, Wanukaka, Laboya Barat), air Terjun Lapopu di Wanukaka, Pantai Lailiang di Wanukaka, Pantai Rua di Wanukaka, Pantai Kerewei di Laboya, Pantai Dasang di			5	Paket	Kec. Kota Waikabubak, Kec. Wanokaka, Kec. Lamboya, Kec. Loli, dan Kec. Tana Righu	2021-2024	Kementerian Desa PDTT	



PRESIDEN
REPUBLIC INDONESIA

- 459 -

Provinsi/ Kabupaten	Program-Kegiatan	Uraian Program-Kegiatan	Indikasi Kebutuhan PPDT	Volume	Satuan	Lokasi	Tahun- Anggaran	Penanggung Jawab
			Laboya Barat, Pacuan Kuda di Kecamatan Kota Waikabubak, Lamboya, dan Lamboya Barat) (media cetak, media elektronik, dan <i>influencer</i>)					
	Pengelolaan Konten dan Diseminasi Informasi Publik	Komunikasi Publik/Diseminasi Informasi melalui media Kominfo (GPR TV, Komik Komunika)	Komunikasi Publik/Diseminasi Informasi melalui media Kominfo (GPR TV, Komik Komunika)	1	Paket	Kab. Nias Selatan	2020-2022	Kementerian Komunikasi dan Informatika
	Pengembangan desa wisata di daerah tertinggal	Pengembangan desa wisata di daerah tertinggal	Pengembangan desa wisata dalam mendukung KSPN	3	Lokasi	KSPN Teluk Dalam Dskt	2021-2024	Kementerian Desa PDTT
Peningkatan sarana-prasarana di desa Wisata Budaya (Bantuan Gazebo di Desa Boronadu, Tetegewo, Hilinamazihono Moale, Ehosakhozi, Puncak Lolomatua, Olayama, Sifaoroasi, Labuhan Hiu, Simuk, Baluta,			194	Unit	Kec. Boronadu, Kec. Siduaori, Kec. Amandraya, Kec. O'o'u, Kec. Maniamolo, Kec. Huruna, Kec. Lolomatua, Kec.	2021-2024	Kementerian Desa PDTT	



PRESIDEN
REPUBLIK INDONESIA

- 460 -

Provinsi/ Kabupaten	Program-Kegiatan	Uraian Program-Kegiatan	Indikasi Kebutuhan PPDT	Volume	Satuan	Lokasi	Tahun- Anggaran	Penanggung Jawab
			Sibaranun, Pantai Tetezou Lahusa)			Ulunoyo, Kec. Pulau-Pulau Batu, Kec. Pulau-Pulau Batu Timur, Kec. Pulau-Pulau Batu Utara, Kec. Tanah Masa		
			Peningkatan sarana-prasarana di desa Wisata Budaya (bantuan penyediaan toilet di Desa tetegewo, Mondrowe, Boronadu, Sinar Helaowo, Lolomoyo, Sorake, Botohili Salo'o, Ulunoyo, Onohajumba)	250	Unit	Kec. Siduaori, Kec. Huruna, Kec. Boronadu, Kec. Fanayama, Kec. Amandraya, Kec. Maniamolo, Kec. O'o'u, Kec. Lolowau, Kec. Ulunoyo, Kec. Onohazumba	2021- 2024	Kementerian Desa PDPT
	Pengembangan Literasi Digital bagi masyarakat	Fasilitasi dan Pembinaan Masyarakat/Literasi Digital	Literasi digital pemasaran Produk Unggulan Daerah Tertinggal	100	Kegiatan	Kab. Sumba Barat	2020- 2024	Kementerian Komunikasi dan Informatika



PRESIDEN
REPUBLIK INDONESIA

- 461 -

Provinsi/ Kabupaten	Program-Kegiatan	Uraian Program-Kegiatan	Indikasi Kebutuhan PPDT	Volume	Satuan	Lokasi	Tahun- Anggaran	Penanggung Jawab
	Peningkatan Penggunaan dan Pemasaran Produk Dalam Negeri	Fasilitasi dan pembinaan UMKM	Literasi digital pemasaran Produk Unggulan Daerah Tertinggal (UMKM)	1	Kabupaten	Kab. Sumba Barat	2021	Kementerian Perdagangan
	Penyelenggaraan Program Sembako	Bantuan keluarga (keluarga yang memperoleh bantuan sosial pangan sembako)	Penyelenggaraan Bantuan Tunai Bersyarat bagi keluarga miskin	123	KPM	Kab. Sumba Barat	2020-2024	Kementerian Sosial
	Program Pengelolaan Perikanan dan Kelautan	Pengelolaan Perbenihan Ikan	Bantuan benih ikan air laut, air payau, air tawar	1	Kabupaten	Kab. Sumba Barat	2021-2024	Kementerian Kelautan dan Perikanan
		Pengembangan Perikanan Tangkap dan Budi Daya	Premi Asuransi Nelayan	1	Kabupaten	Kab. Sumba Barat	2021-2024	Kementerian Kelautan dan Perikanan
	Riset dan Inovasi IPTEK	Riset dan Inovasi IPTEK	Fasilitasi <i>Smart Farming</i> dalam rangka peningkatan produktivitas komoditi unggulan dan implementasi pertanian presisi di daerah tertinggal (<i>Drone sprayer, drone surveillance, soil and weather sensor, early warning system</i> dan lainnya)	5	Kegiatan	Kab. Sumba Barat	2021	Kementerian Pertanian



PRESIDEN
REPUBLIK INDONESIA

- 462 -

Provinsi/ Kabupaten	Program-Kegiatan	Uraian Program-Kegiatan	Indikasi Kebutuhan PPDT	Volume	Satuan	Lokasi	Tahun- Anggaran	Penanggung Jawab
	<i>Smart Farming 4.0</i> (Penciptaan ekosistem) dan duta petani muda	<i>Smart Farming 4.0</i> (Penciptaan ekosistem) dan duta petani muda	Fasilitasi <i>Smart Farming</i> dalam rangka peningkatan produktivitas komoditi unggulan dan implementasi pertanian presisi di daerah tertinggal (<i>Drone sprayer, drone surveillance, soil and weather sensor, early warning system dan lainnya</i>)	5	Kegiatan	Kab. Sumba Barat	2021- 2024	Kementerian Desa PD TT
	Bantuan Peningkatan Nilai Tambah Prukades di daerah tertinggal	Bantuan Peningkatan Nilai Tambah Prukades di daerah tertinggal	Bantuan Peningkatan Nilai Tambah Prukades di daerah tertinggal	3	Lokasi	Kab. Sumba Barat	2021- 2024	Kementerian Desa PD TT
Pengembangan potensi sumber daya pertanian			5	Kegiatan	Kab. Sumba Barat	2021- 2024	Kementerian Desa PD TT	
Peningkatan penyediaan prasarana dan sarana pertanian (jagung, padi, pinang, kelapa, jambu mete, perikanan, peternakan)			1	Lokasi	Kec. Tana Righu, Kec. Wanokaka, dan Kec. Loli	2021- 2024	Kementerian Desa PD TT	
Peningkatan produksi, pengolahan, dan pemasaran komoditi kunyit			5	Kegiatan	Kab. Sumba Barat	2021- 2024	Kementerian Desa PD TT	



PRESIDEN
REPUBLIK INDONESIA

- 463 -

Provinsi/ Kabupaten	Program-Kegiatan	Uraian Program-Kegiatan	Indikasi Kebutuhan PPDT	Volume	Satuan	Lokasi	Tahun- Anggaran	Penanggung Jawab
	Sumber Daya Manusia							
	Kesehatan Masyarakat	Pembinaan Gizi Masyarakat	Konvergensi pencegahan <i>stunting</i> di desa	1	Kabupaten	Kab. Sumba Barat	2020-2024	Kementerian Kesehatan
	Program Bangga Kencana	Pelayanan KB di Wilayah Khusus	Pelayanan KB di Wilayah Khusus	42,82	Persen	Kab. Sumba Barat	2020-2024	BKKBN
	Program Pendidikan dan Pelatihan Vokasi	Pendidikan dan pelatihan vokasi (penyuluhan kepada masyarakat)	Penyuluh/Pelatihan Kelompok Pelaku Utama	1	Kabupaten	Kab. Sumba Barat	2021-2024	Kementerian Kelautan dan Perikanan
	Program Pengelolaan Hutan Berkelanjutan	Pemanfaatan Jasa Lingkungan Kawasan Konservasi	Pengembangan Potensi Pemanfaatan Jasa Lingkungan Non-Wisata Alam di Kawasan Konservasi	5	Kegiatan	Kab. Sumba Barat	2021-2024	Kementerian Lingkungan Hidup dan Kehutanan
	Sarana dan Prasarana							
	Pendistribusian jenis BBM Tertentu dan BBM Khusus	Pendistribusian jenis BBM Tertentu dan BBM Khusus	Pendistribusian jenis BBM Tertentu dan BBM Khusus	1	Kabupaten	Kab. Sumba Barat	2020-2024	Kementerian Energi dan Sumber Daya Mineral
	Pengembangan Manajemen Koperasi	QDF/Koperasi yang difasilitasi sistem digitalisasi	Penerapan Manajemen Koperasi Modern	5	Koperasi	Kab. Sumba Barat	2023-2024	Kementerian Koperasi dan UKM



PRESIDEN
REPUBLIK INDONESIA

- 464 -

Provinsi/ Kabupaten	Program-Kegiatan	Uraian Program-Kegiatan	Indikasi Kebutuhan PPDT	Volume	Satuan	Lokasi	Tahun- Anggaran	Penanggung Jawab
	Penyediaan dan Pengelolaan Infrastruktur Telekomunikasi dan Informasi	Sarana Pengembangan Kawasan/Akses Internet	Pembangunan/Peningkatan Akses Sinyal Telepon dan Internet	1	Kabupaten	Kab. Sumba Barat	2020-2024	Kementerian Komunikasi dan Informatika
	Program Ketahanan Sumber Daya Air	Pengembangan Jaringan Air Tanah dan Air Baku	Pembangunan/Peningkatan Sarana dan Prasarana Air Tanah untuk Air Baku di Sumba Barat	3	Lokasi	Kab. Sumba Barat	2021	Kementerian Pekerjaan Umum dan Perumahan Rakyat
	Program Pengelolaan Perikanan dan Kelautan	Logistik Hasil Kelautan dan Perikanan	Pembangunan Sarana dan Prasarana KP	1	Kabupaten	Kab. Sumba Barat	2021-2024	Kementerian Kelautan dan Perikanan
Kemampuan Keuangan Daerah								
	Bimtek dan pembinaan pengelolaan aset desa	Bimtek dan pembinaan pengelolaan aset desa	Bimtek dan pembinaan pengelolaan aset desa	1	Kabupaten	Kab. Sumba Barat	2021-2024	Kementerian Dalam Negeri
	Fasilitasi penerapan belanja APBD yang berorientasi pada SPM pelayanan dasar	Fasilitasi penerapan belanja APBD yang berorientasi pada SPM pelayanan dasar	Fasilitasi penerapan belanja APBD yang berorientasi pada SPM pelayanan dasar	1	Kabupaten	Kab. Sumba Barat	2021-2024	Kementerian Dalam Negeri



PRESIDEN
REPUBLIK INDONESIA

- 465 -

Provinsi/ Kabupaten	Program-Kegiatan	Uraian Program-Kegiatan	Indikasi Kebutuhan PPDT	Volume	Satuan	Lokasi	Tahun- Anggaran	Penanggung Jawab
	Fasilitasi peningkatan pajak daerah dan retribusi daerah	Evaluasi rancangan peraturan daerah mengenai pajak dan retribusi	Fasilitasi peningkatan pajak daerah dan retribusi daerah	1	Kabupaten	Kab. Sumba Barat	2021-2024	Kementerian Dalam Negeri
	Pelatihan Aparat Pemerintahan Desa dan Pengurus Lembaga Kemasyarakatan Desa Lingkup Regional	Pelatihan aparat pemerintah desa dan pengurus kelembagaan masyarakat desa	Pelatihan Aparat Pemerintahan Desa dan Pengurus Lembaga Kemasyarakatan Desa Lingkup Regional	1	Kegiatan	Kab. Sumba Barat	2021-2024	Kementerian Dalam Negeri
	Penguatan kelembagaan pemerintah desa (peningkatan kompetensi pemerintah dan pengurus kelembagaan desa)	Penguatan kelembagaan pemerintah desa	Penguatan kelembagaan pemerintah desa	1	Kegiatan	Kab. Sumba Barat	2021-2024	Kementerian Dalam Negeri
	Aksesibilitas							
	Fasilitasi pembangunan peningkatan jalan desa strategis	Fasilitasi pembangunan peningkatan jalan desa strategis	Peningkatan jalan Poros desa strategis	25	Km	Kec. Lamboya, Lamboya Barat, Dan Wanokaka	2021-2024	Kementerian Desa PDTT
	Program Infrastruktur Konektivitas	Pelaksanaan Preservasi dan Peningkatan Kapasitas Jalan Nasional	Preservasi Jalan Waikelo - Kota Waikabuba	0,40	Km	Kab. Sumba Barat	2021	Kementerian Pekerjaan Umum dan Perumahan Rakyat



PRESIDEN
REPUBLIK INDONESIA

- 466 -

Provinsi/ Kabupaten	Program-Kegiatan	Uraian Program-Kegiatan	Indikasi Kebutuhan PPDT	Volume	Satuan	Lokasi	Tahun- Anggaran	Penanggung Jawab
	Karakteristik Daerah							
	Program Pengelolaan Hutan Berkelanjutan	Pengembangan Perbenihan Tanaman Hutan	Rehabilitasi hutan dan lahan	5.000	Batang	Kab. Sumba Barat	2021-2024	Kementerian Lingkungan Hidup dan Kehutanan
Sumba Timur	Perekonomian Masyarakat							
	BUM Desa yang dikembangkan untuk memenuhi kebutuhan desa	BUM Desa yang dikembangkan untuk memenuhi kebutuhan desa	BUM Desa bersama yang ditingkatkan kapasitas dan pemasarannya	3	Lokasi	Kab. Sumba Timur	2021-2024	Kementerian Desa PDTT
			BUM Desa yang dikembangkan untuk mendukung Produk Unggulan Desa	10	Desa	Kab. Sumba Timur	2021-2024	Kementerian Desa PDTT
			Usaha Ekonomi Desa yang dikembangkan yang terintegrasi dengan BUM Desa	5	Kegiatan	Kab. Sumba Timur	2021-2024	Kementerian Desa PDTT
	Fasilitasi dan Pembinaan Industri	Fasilitasi dan Pembinaan Industri	Penyediaan Alat Pascapanen Produk Unggulan di wilayah 3T dan perbatasan (pemipih jagung dan perajang kopi)	3	Lokasi	Kec. Kampera, Kec. Pinu Pahar, dan Kec. Tabundung	2021-2024	Kementerian Perindustrian



PRESIDEN
REPUBLIK INDONESIA

- 467 -

Provinsi/ Kabupaten	Program-Kegiatan	Uraian Program-Kegiatan	Indikasi Kebutuhan PPDT	Volume	Satuan	Lokasi	Tahun- Anggaran	Penanggung Jawab
	Ketersediaan Akses dan konsumsi Pangan Berkualitas	Ketersediaan Akses dan konsumsi Pangan Berkualitas	Kawasan transmigrasi prioritas yang dikembangkan ekonominya	1	Kawasan	Kab. Sumba Timur	2021	Kementerian Pertanian
			Pakan olahan dan bahan pakan	2.000	Ton	Kab. Sumba Timur	2021	Kementerian Pertanian
			Pemeliharaan kebun induk tanaman kelapa tahun	5	Ha	Kab. Sumba Timur	2021	Kementerian Pertanian
			Pencegahan dan pengamanan penyakit hewan	1.000	Dosis	Kab. Sumba Timur	2021	Kementerian Pertanian
			Pendampingan pembangunan kawasan perdesaan	5	Kegiatan	Kab. Sumba Timur	2021	Kementerian Pertanian
			Pengembangan kawasan tanaman substitusi impor (tebu)	5	Kegiatan	Kab. Sumba Timur	2021	Kementerian Pertanian
			Pengembangan lahan dan pengolahan kelapa dan kemiri	5	Lokasi	Kab. Sumba Timur	2021	Kementerian Pertanian
			Pengembangan mutu genetik sapi	5.000	Ekor	Kab. Sumba Timur	2021	Kementerian Pertanian
			Peningkatan produksi dan produktivitas komoditi padi, cabai, bawang merah, bawang putih, jambu mete, tebu, sapi potong	1	Lokasi	Kec. Karera, Kec. Pinu Pahar, Kec. Lewa Tidahu, dan Kec. Lewa	2021	Kementerian Pertanian



PRESIDEN
REPUBLIK INDONESIA

- 468 -

Provinsi/ Kabupaten	Program-Kegiatan	Uraian Program-Kegiatan	Indikasi Kebutuhan PPDT	Volume	Satuan	Lokasi	Tahun- Anggaran	Penanggung Jawab
			Peningkatan produksi, pengolahan, dan pemasaran komoditi kemiri	5	Kegiatan	Kab. Sumba Timur	2021	Kementerian Pertanian
			Penumbuhan KEK Melolo-Waingapu di Kabupaten Sumba Timur (kawasan transmigrasi serta agroindustri gula, peternakan, perikanan tangkap, dan pariwisata) dilengkapi keberadaan SKPT Sumba Timur	5	Kegiatan	Kab. Sumba Timur	2021	Kementerian Pertanian
			Sarana Pemasaran Peternakan	1	Unit	Kab. Sumba Timur	2021	Kementerian Pertanian
			Transformasi Ekonomi Kampung Terpadu (TEKAD)	72	Desa	Kab. Sumba Timur	2021	Kementerian Pertanian



PRESIDEN
REPUBLIK INDONESIA

- 469 -

Provinsi/ Kabupaten	Program-Kegiatan	Uraian Program-Kegiatan	Indikasi Kebutuhan PPDT	Volume	Satuan	Lokasi	Tahun- Anggaran	Penanggung Jawab
			Fasilitas Sarana Produksi Budi daya Kedelai dan Kacang Tanah	700	Ha	500 Ha kedelai di Kec. Nggaha Ori Angu, Kec. Umalulu, Kec. Karera, Kec. Lewa Tidahu, dan 200 Ha kacang tanah di seluruh kecamatan	2021	Kementerian Pertanian
			Fasilitas Sarana Produksi Budi daya Tumpangsari Padi dengan Jagung, Kedelai dengan Jagung, dan Kedelai dengan Padi	1.750	Ha	1000 Ha padi dengan jagung di seluruh kecamatan, 250 Ha kedelai dengan jagung di 7 Kecamatan (Kec. Umalulu, Kec. Nggaha Ori Angu, Kec. Rindi, Kec. Pandawai, Kec. Karera, Kec.	2021	Kementerian Pertanian



PRESIDEN
REPUBLIK INDONESIA

- 470 -

Provinsi/ Kabupaten	Program-Kegiatan	Uraian Program-Kegiatan	Indikasi Kebutuhan PPDT	Volume	Satuan	Lokasi	Tahun- Anggaran	Penanggung Jawab
						Mahu, dan Kec. Kota Waingapu), dan 500 Ha kedelai dengan padi di 7 Kecamatan (Kec. Lewa, Kec. Lewa Tidahu, Kec. Pandawai, Kec. Nggaha Ori Angu, Kec. Kampera, Kec. Umalulu, dan Kec. Katala Hamu Lingu)		
			Pengembangan Komoditas Unggulan Padi (Lewa) dan Tebu (Melolo)	1	Lokasi	Kec. Lewa dan Kec. Melolo (Umalulu)	2021	Kementerian Pertanian
	Pengembangan Literasi Digital bagi masyarakat	Fasilitasi dan Pembinaan Masyarakat/Literasi Digital	Literasi digital pemasaran Produk Unggulan Daerah Tertinggal	100	Kegiatan	Kab. Sumba Timur	2020-2024	Kementerian Komunikasi dan Informatika



PRESIDEN
REPUBLIC INDONESIA

- 471 -

Provinsi/ Kabupaten	Program-Kegiatan	Uraian Program-Kegiatan	Indikasi Kebutuhan PPDT	Volume	Satuan	Lokasi	Tahun- Anggaran	Penanggung Jawab
	Peningkatan Penggunaan dan Pemasaran Produk Dalam Negeri	Fasilitasi dan pembinaan UMKM	Literasi digital pemasaran Produk Unggulan Daerah Tertinggal (UMKM)	1	Kabupaten	Kab. Sumba Timur	2021	Kementerian Perdagangan
	Penyelenggaraan Program Sembako	Bantuan keluarga (keluarga yang memperoleh bantuan sosial pangan sembako)	Penyelenggaraan Bantuan Tunai Bersyarat bagi keluarga miskin	11.293	KPM	Kab. Sumba Timur	2020-2024	Kementerian Sosial
	Program Pengelolaan Perikanan dan Kelautan	Pengelolaan Perbenihan Ikan	Bantuan benih ikan air laut, air payau, air tawar	1	Kabupaten	Kab. Sumba Timur	2021-2024	Kementerian Kelautan dan Perikanan
Bantuan bibit rumput laut			1	Kabupaten	Kab. Sumba Timur	2021-2024	Kementerian Kelautan dan Perikanan	
Pengembangan Perikanan Tangkap dan Budi Daya		Premi Asuransi Nelayan	1	Kabupaten	Kab. Sumba Timur	2021-2024	Kementerian Kelautan dan Perikanan	
Pengembangan Sentra Kelautan dan Perikanan Terpadu (SKPT)		Pengembangan Sentra Kelautan dan Perikanan Terpadu (SKPT)	1	Paket	Kab. Sumba Timur	2021	Kementerian Kelautan dan Perikanan	
	Riset dan Inovasi IPTEK	Riset dan Inovasi IPTEK	Fasilitasi <i>Smart Farming</i> dalam rangka peningkatan produktivitas komoditi unggulan dan implementasi pertanian presisi di daerah tertinggal	5	Kegiatan	Kab. Sumba Timur	2021	Kementerian Pertanian



PRESIDEN
REPUBLIK INDONESIA

- 472 -

Provinsi/ Kabupaten	Program-Kegiatan	Uraian Program-Kegiatan	Indikasi Kebutuhan PPDT	Volume	Satuan	Lokasi	Tahun- Anggaran	Penanggung Jawab
			<i>(Drone sprayer, drone surveillance, soil and weather sensor, early warning system dan lainnya)</i>					
	<i>Smart Farming 4.0</i> (Penciptaan ekosistem) dan duta petani muda	<i>Smart Farming 4.0</i> (Penciptaan ekosistem) dan duta petani muda	Fasilitasi <i>Smart Farming</i> dalam rangka peningkatan produktivitas komoditi unggulan dan implementasi pertanian presisi di daerah tertinggal (<i>Drone sprayer, drone surveillance, soil and weather sensor, early warning system dan lainnya</i>)	5	Kegiatan	Kab. Sumba Timur	2021- 2024	Kementerian Desa PDPT
	Bantuan Peningkatan Nilai Tambah Prukades di daerah tertinggal	Bantuan Peningkatan Nilai Tambah Prukades di daerah tertinggal	Bantuan Peningkatan Nilai Tambah Prukades di daerah tertinggal	3	Lokasi	Kab. Sumba Timur	2021- 2024	Kementerian Desa PDPT
			Pengembangan Komoditas Unggulan Padi	1	Lokasi	Kec. Lewa	2021- 2024	Kementerian Desa PDPT
			Pengembangan Komoditas Unggulan Tebu	1	Lokasi	Kec. Melolo (Umalulu)	2021- 2024	Kementerian Desa PDPT
			Peningkatan produksi, pengolahan, dan pemasaran komoditi kemiri	5	Kegiatan	Kab. Sumba Timur	2021- 2024	Kementerian Desa PDPT



PRESIDEN
REPUBLIK INDONESIA

- 473 -

Provinsi/ Kabupaten	Program-Kegiatan	Uraian Program-Kegiatan	Indikasi Kebutuhan PPDT	Volume	Satuan	Lokasi	Tahun- Anggaran	Penanggung Jawab
			Sarana Pemasaran Peternakan	1	Unit	Kab. Sumba Timur	2021-2024	Kementerian Desa PDDT
			Pengolahan Produksi Kelautan Perikanan di Kabupaten Sumba Timur	1	Kabupaten	Pulau Kecil dan Terluar: Desa Prai Salura dan Kec. Karera	2021-2024	Kementerian Desa PDDT
	Sumber Daya Manusia							
	Kesehatan Masyarakat	Pelatihan Bidang Pendidikan tentang pertumbuhan bayi dan anak serta pembinaan gizi masyarakat	Penanganan <i>stunting</i>	1	Kabupaten	Kab. Sumba Timur	2020-2024	Kementerian Kesehatan
	Program Bangga Kencana	Pelayanan KB di Wilayah Khusus	Pelayanan KB di Wilayah Khusus	29,23	Persen	Kab. Sumba Timur	2020-2024	BKKBN
	Program Pendidikan dan Pelatihan Vokasi	Pendidikan dan pelatihan vokasi (penyuluhan kepada masyarakat)	Penyuluh/Pelatihan Kelompok Pelaku Utama	1	Kabupaten	Kab. Sumba Timur	2021-2024	Kementerian Kelautan dan Perikanan
	Sarana dan Prasarana							
Pengembangan Manajemen Koperasi	QDF/Koperasi yang difasilitasi sistem digitalisasi	Penerapan Manajemen Koperasi Modern	5	Koperasi	Kab. Sumba Timur	2023-2024	Kementerian Koperasi dan UKM	



PRESIDEN
REPUBLIK INDONESIA

- 474 -

Provinsi/ Kabupaten	Program-Kegiatan	Uraian Program-Kegiatan	Indikasi Kebutuhan PPDT	Volume	Satuan	Lokasi	Tahun- Anggaran	Penanggung Jawab
	Penyediaan dan Pengelolaan Infrastruktur Telekomunikasi dan Informasi	Sarana Pengembangan Kawasan/Akses Internet	Pembangunan/Peningkatan Akses Sinyal Telepon dan Internet	1	Kabupaten	Kab. Sumba Timur	2020-2024	Kementerian Komunikasi dan Informatika
	Program Ketahanan Sumber Daya Air	Pengembangan Jaringan Air Tanah dan Air Baku	Pembangunan Embung Serbaguna di Sumba Timur	2	Unit	Kab. Sumba Timur	2021	Kementerian Pekerjaan Umum dan Perumahan Rakyat
Pembangunan/Peningkatan Sarana dan Prasarana Air Tanah untuk Air Baku di Sumba Timur			3	Lokasi	Kab. Sumba Timur	2021	Kementerian Pekerjaan Umum dan Perumahan Rakyat	
Pengembangan Jaringan Irigasi Permukaan, Rawa, dan Non-Padi (hanya irigasi primer)		Lanjutan pembangunan bendung dan jaringan irigasi Sub D.I. Baing D.I. Baing di Sumba Timur	1	Km	Kab. Sumba Timur	2021	Kementerian Pekerjaan Umum dan Perumahan Rakyat	
	Program Nilai Tambah dan Daya Saing Industri	Peningkatan nilai tambah dan daya saing industri (sarana-prasarana pengolahan dan pemasaran di sektor KP)	Bantuan peralatan pengolahan	1	Kabupaten	Kab. Sumba Timur	2021-2024	Kementerian Kelautan dan Perikanan



PRESIDEN
REPUBLIK INDONESIA

- 475 -

Provinsi/ Kabupaten	Program-Kegiatan	Uraian Program-Kegiatan	Indikasi Kebutuhan PPD	Volume	Satuan	Lokasi	Tahun- Anggaran	Penanggung Jawab	
	Program Pengelolaan Perikanan dan Kelautan	Logistik Hasil Kelautan dan Perikanan	Pembangunan Sarana dan Prasarana KP	1	Kabupaten	Kab. Sumba Timur	2021-2024	Kementerian Kelautan dan Perikanan	
	Program Perumahan dan Kawasan Permukiman	Pembangunan Rumah Khusus	Masyarakat Daerah Tertinggal	30	Unit	Kab. Sumba Timur	2021	Kementerian Pekerjaan Umum dan Perumahan Rakyat	
		Pembangunan dan Rehabilitasi Prasarana Pendidikan	Rehabilitasi dan Renovasi Sarana-prasarana Sekolah Kabupaten Sumba Timur 1	9	Unit	Kab. Sumba Timur	2021	Kementerian Pekerjaan Umum dan Perumahan Rakyat	
	Pengaturan, Penetapan, dan Pengawasan pada Penyediaan dan Pendistribusian BBM dan Kegiatan Usaha Pengangkutan Gas Bumi Melalui Pipa	Supervisi Progres Pembangunan Penyalur BBM Satu Harga	Supervisi Progres Pembangunan Penyalur BBM Satu Harga	2	Lembaga Penyalur	Kab. Sumba Timur	2020-2022	Kementerian Energi dan Sumber Daya Mineral	
	Kemampuan Keuangan Daerah								
		Bimtek dan pembinaan pengelolaan aset desa	Bimtek dan pembinaan pengelolaan aset desa	Bimtek dan pembinaan pengelolaan aset desa	1	Kabupaten	Kab. Sumba Timur	2021-2024	Kementerian Dalam Negeri



PRESIDEN
REPUBLIK INDONESIA

- 476 -

Provinsi/ Kabupaten	Program-Kegiatan	Uraian Program-Kegiatan	Indikasi Kebutuhan PPDT	Volume	Satuan	Lokasi	Tahun- Anggaran	Penanggung Jawab
	Fasilitasi penerapan belanja APBD yang berorientasi pada SPM pelayanan dasar	Fasilitasi penerapan belanja APBD yang berorientasi pada SPM pelayanan dasar	Fasilitasi penerapan belanja APBD yang berorientasi pada SPM pelayanan dasar	1	Kabupaten	Kab. Sumba Timur	2021-2024	Kementerian Dalam Negeri
	Fasilitasi peningkatan pajak daerah dan retribusi daerah	Evaluasi rancangan peraturan daerah mengenai pajak dan retribusi	Fasilitasi peningkatan pajak daerah dan retribusi daerah	1	Kabupaten	Kab. Sumba Timur	2021-2024	Kementerian Dalam Negeri
	Pemberian layanan pencatatan sipil di wilayah 3T (Fasilitasi Penerapan Gerakan Indonesia Sadar Administrasi Kependudukan/GISA di wilayah 3T)	Pemberian layanan pencatatan sipil di wilayah 3T (Fasilitasi Penerapan Gerakan Indonesia Sadar Administrasi Kependudukan/GISA di wilayah 3T)	Pemberian layanan pencatatan sipil di wilayah 3T (Fasilitasi Penerapan Gerakan Indonesia Sadar Administrasi Kependudukan/GISA di wilayah 3T)	1	Kabupaten	Kab. Sumba Timur	2021-2024	Kementerian Dalam Negeri
	Penerapan inovasi daerah yang bersifat tematik yang mendukung iklim investasi terutama di wilayah 3T	Penerapan inovasi daerah yang bersifat tematik yang mendukung iklim investasi terutama di wilayah 3T	Penerapan inovasi daerah yang bersifat tematik yang mendukung iklim investasi terutama di wilayah 3T	1	Kabupaten	Kab. Sumba Timur	2021-2024	Kementerian Dalam Negeri



PRESIDEN
REPUBLIK INDONESIA

- 477 -

Provinsi/ Kabupaten	Program-Kegiatan	Uraian Program-Kegiatan	Indikasi Kebutuhan PPDT	Volume	Satuan	Lokasi	Tahun- Anggaran	Penanggung Jawab
	Pelatihan Aparat Pemerintahan Desa dan Pengurus Lembaga Kemasyarakatan Desa Lingkup Regional	Pelatihan aparat pemerintah desa dan pengurus kelembagaan masyarakat desa	Pelatihan Aparat Pemerintahan Desa dan Pengurus Lembaga Kemasyarakatan Desa Lingkup Regional	1	Kegiatan	Kab. Sumba Timur	2021-2024	Kementerian Dalam Negeri
	Penguatan kelembagaan pemerintah desa (peningkatan kompetensi pemerintah dan pengurus kelembagaan desa)	Penguatan kelembagaan pemerintah desa	Penguatan kelembagaan pemerintah desa	1	Kegiatan	Kab. Sumba Timur	2021-2024	Kementerian Dalam Negeri
	Aksesibilitas							
	Program Infrastruktur Konektivitas	Pelaksanaan Preservasi dan Peningkatan Kapasitas Jalan Nasional	Preservasi Jalan BTS. Kota Waikabubak-Batas Kabupaten Sumba Timur (Preservasi Pemeliharaan Rutin Jalan)	65	Km	Kab. Sumba Timur	2021	Kementerian Pekerjaan Umum dan Perumahan Rakyat
			Preservasi Jalan BTS. Kota Waikabubak-Batas Kabupaten Sumba timur (Preservasi Rutin Jembatan)	258	M	Kab. Sumba Timur	2021	Kementerian Pekerjaan Umum dan Perumahan Rakyat



PRESIDEN
REPUBLIC INDONESIA

- 478 -

Provinsi/ Kabupaten	Program-Kegiatan	Uraian Program-Kegiatan	Indikasi Kebutuhan PPDT	Volume	Satuan	Lokasi	Tahun- Anggaran	Penanggung Jawab	
			Preservasi Jalan Waikelo - Kota Waikabubak (Preservasi Jembatan)	8	M	Kab. Sumba Timur	2021	Kementerian Pekerjaan Umum dan Perumahan Rakyat	
			Preservasi Jalan Waikelo - Kota Waikabubak (Preservasi Pemeliharaan Rutin Jalan)	43	Km	Kab. Sumba Timur	2021	Kementerian Pekerjaan Umum dan Perumahan Rakyat	
			Preservasi Jalan Waikelo - Kota Waikabubak (Preservasi Rutin Jembatan)	57	M	Kab. Sumba Timur	2021	Kementerian Pekerjaan Umum dan Perumahan Rakyat	
	Karakteristik Daerah								
		Pemberian bantuan sarana-prasarana pemerintahan di perbatasan negara dan pulau-pulau kecil terluar	Pemberian bantuan sarana-prasarana pemerintahan di perbatasan negara dan pulau-pulau kecil terluar	Pemberian bantuan sarana-prasarana pemerintahan di perbatasan negara dan pulau-pulau kecil terluar	1	Kegiatan	Kab. Sumba Timur	2021-2024	Kementerian Dalam Negeri
		Program Pengelolaan Hutan Berkelanjutan	Peningkatan Kapasitas Kelompok Usaha Perhutanan Sosial	Pengembangan usaha perhutanan sosial	79	Pendamping	Kab. Sumba Timur	2020-2024	Kementerian Lingkungan Hidup dan Kehutanan



PRESIDEN
REPUBLIK INDONESIA

- 479 -

Provinsi/ Kabupaten	Program-Kegiatan	Uraian Program-Kegiatan	Indikasi Kebutuhan PPDT	Volume	Satuan	Lokasi	Tahun- Anggaran	Penanggung Jawab
	Pencarian dan Pertolongan pada Kecelakaan dan Bencana - Pembinaan Potensi SAR	Fasilitasi dan pembinaan masyarakat/pelatihan teknis potensi SAR	Fasilitasi dan pembinaan masyarakat/pelatihan teknis potensi SAR	50	Orang	Kec. Kota Waingapu	2022	Badan Nasional Pencarian dan Pertolongan (Basarnas)
Kupang	Perekonomian Masyarakat							
	BUM Desa yang dikembangkan untuk memenuhi kebutuhan desa	BUM Desa yang dikembangkan untuk memenuhi kebutuhan desa	BUM Desa yang dikembangkan untuk mendukung Produk Unggulan Desa	10	Desa	Kab. Kupang	2021- 2024	Kementerian Desa PDPT
			Usaha Ekonomi Desa yang dikembangkan yang terintegrasi dengan BUM Desa	5	Kegiatan	Kab. Kupang	2021- 2024	Kementerian Desa PDPT
Fasilitasi dan Pembinaan Industri	Fasilitasi dan Pembinaan Industri	Alat pengolahan pascapanen produk unggulan daerah perbatasan (jagung, penepung jagung, penggilingan mi jagung, dan sapi)	10	Lokasi	Jagung di Kec. Sulamu, Kec. Semau Selatan, Kec. Amarasi, Kec. Amarasi Timur, dan Kec. Amarasi Selatan; sapi di Kec. Kupang Timur, Kec. Amfoang Selatan, Kec. Amfoang Tengah,	2021- 2024	Kementerian Perindustrian	



PRESIDEN
REPUBLIK INDONESIA

- 480 -

Provinsi/ Kabupaten	Program-Kegiatan	Uraian Program-Kegiatan	Indikasi Kebutuhan PPDT	Volume	Satuan	Lokasi	Tahun- Anggaran	Penanggung Jawab
						Kec. Takari, dan Kec. Sulamu		
	Ketersediaan Akses dan konsumsi Pangan Berkualitas	Ketersediaan Akses dan konsumsi Pangan Berkualitas	Bantuan bibit ternak sapi, kambing, babi	15.000	Ekor	Kec. Sulamu, Kec. Fatuleu, dan Kec. Takari	2021	Kementerian Pertanian
Ekstensifikasi dan intensifikasi untuk meningkatkan produktivitas jagung (pengadaan embung, sumur bor, pengadaan alat pengolahan pascapanen)			1	Kabupaten	Kab. Kupang	2021	Kementerian Pertanian	
Inseminasi buatan, asuransi ternak, pakan, embung peternakan			1	Kabupaten	Kab. Kupang	2021	Kementerian Pertanian	
Peningkatan produksi dan produktivitas komoditi jagung, kedelai, cabai, bawang merah, kelapa, sapi potong			3	Lokasi	Kec. Kupang Timur, Kec. Amarasi Selatan, dan Kec. Semau Selatan	2021	Kementerian Pertanian	
	Pelatihan Bidang Pariwisata	SDM pariwisata yang difasilitasi pelatihan dan pembinaan masyarakat	Masyarakat yang memperoleh pemberdayaan dan pembinaan kemitraan usaha sebagai pemasok industri pariwisata	3	Lokasi	Kec. Semau Selatan, Kec. Amarasi Selatan, Kec. Kupang Barat, dan Kec. Amarasi	2022- 2024	Kementerian Pariwisata dan Ekonomi Kreatif



PRESIDEN
REPUBLIK INDONESIA

- 481 -

Provinsi/ Kabupaten	Program-Kegiatan	Uraian Program-Kegiatan	Indikasi Kebutuhan PPDT	Volume	Satuan	Lokasi	Tahun- Anggaran	Penanggung Jawab
	Pengelolaan Konten dan Diseminasi Informasi Publik	Komunikasi Publik/Diseminasi Informasi melalui media Kominfo (GPR TV, Komik Komunika)	Komunikasi Publik/Diseminasi Informasi melalui media Kominfo (GPR TV, Komik Komunika)	1	Paket	Kab. Kupang	2020-2022	Kementerian Komunikasi dan Informatika
	Pengembangan desa wisata di daerah tertinggal	Pengembangan desa wisata di daerah tertinggal	Pembinaan SDM dan Penguatan Kapasitas Desa wisata di daerah tertinggal (stimulan, pelatihan pengelolaan aset dan manajemen wisata, dan money untuk pengembangan pariwisata)	5	Paket	Kec. Fatuleu, Kec. Kupang Tengah, Kec. Kupang Barat, Kec. Fatuleu Tengah, Kec. Semau, Kec. Amarasi, dan Kec. Semau Selatan	2021-2024	Kementerian Desa PDTT
	Pengembangan Literasi Digital bagi masyarakat	Fasilitasi dan Pembinaan Masyarakat/Literasi Digital	Literasi digital pemasaran Produk Unggulan Daerah Tertinggal	100	Kegiatan	Kab. Kupang	2020-2024	Kementerian Komunikasi dan Informatika
	Peningkatan Penggunaan dan Pemasaran Produk Dalam Negeri	Fasilitasi dan pembinaan UMKM	Literasi digital pemasaran Produk Unggulan Daerah Tertinggal (UMKM)	1	Kabupaten	Kab. Kupang	2021	Kementerian Perdagangan



PRESIDEN
REPUBLIK INDONESIA

- 482 -

Provinsi/ Kabupaten	Program-Kegiatan	Uraian Program-Kegiatan	Indikasi Kebutuhan PPDT	Volume	Satuan	Lokasi	Tahun- Anggaran	Penanggung Jawab	
	Penyelenggaraan Program Sembako	Bantuan keluarga (keluarga yang memperoleh bantuan sosial pangan sembako)	Penyelenggaraan Bantuan Tunai Bersyarat bagi keluarga miskin	15.940	KPM	Kab. Kupang	2020-2024	Kementerian Sosial	
	Program Pengelolaan Perikanan dan Kelautan	Penataan dan pemanfaatan jasa kelautan	Sarana-prasarana Wisata Bahari	1	Kabupaten	Kab. Kupang	2021-2024	Kementerian Kelautan dan Perikanan	
		Pengelolaan perbenihan ikan	Bantuan benih ikan air laut, air payau, air tawar dan bibit rumput laut	1	Kabupaten	Kab. Kupang	2021-2024	Kementerian Kelautan dan Perikanan	
		Pengembangan Perikanan Tangkap dan Budi Daya	Bantuan alat penangkapan ikan		1	Kabupaten	Kab. Kupang	2021-2024	Kementerian Kelautan dan Perikanan
			Premi Asuransi Nelayan		1	Kabupaten	Kab. Kupang	2021-2024	Kementerian Kelautan dan Perikanan
	Riset dan Inovasi IPTEK	Riset dan Inovasi IPTEK	Fasilitasi <i>Smart Farming</i> dalam rangka peningkatan produktivitas komoditi unggulan dan implementasi pertanian presisi di daerah tertinggal (<i>Drone sprayer, drone</i>	5	Kegiatan	Kab. Kupang	2021	Kementerian Pertanian	



PRESIDEN
REPUBLIC INDONESIA

- 483 -

Provinsi/ Kabupaten	Program-Kegiatan	Uraian Program-Kegiatan	Indikasi Kebutuhan PPDT	Volume	Satuan	Lokasi	Tahun- Anggaran	Penanggung Jawab
			<i>surveillance, soil and weather sensor, early warning system dan lainnya)</i>					
	<i>Smart Farming 4.0</i> (Penciptaan ekosistem) dan duta petani muda	<i>Smart Farming 4.0</i> (Penciptaan ekosistem) dan duta petani muda	Fasilitasi <i>Smart Farming</i> dalam rangka peningkatan produktivitas komoditi unggulan dan implementasi pertanian presisi di daerah tertinggal (<i>Drone sprayer, drone surveillance, soil and weather sensor, early warning system dan lainnya</i>)	5	Kegiatan	Kab. Kupang	2021- 2024	Kementerian Desa PD TT
	Bantuan Peningkatan Nilai Tambah Prukades di daerah tertinggal	Bantuan Peningkatan Nilai Tambah Prukades di daerah tertinggal	Bantuan Peningkatan Nilai Tambah Prukades di daerah tertinggal	3	Lokasi	Kab. Kupang	2021- 2024	Kementerian Desa PD TT
			Alat pengolahan pascapanen produk unggulan daerah perbatasan (jagung, penepung jagung, penggilingan mi jagung, dan sapi)	10	Lokasi	Jagung di Kec. Sulamu, Kec. Semau Selatan, Kec. Amarasi, Kec. Amarasi Timur, dan Kec. Amarasi Selatan; sapi di Kec. Kupang Timur,	2021- 2024	Kementerian Desa PD TT



PRESIDEN
REPUBLIK INDONESIA

- 484 -

Provinsi/ Kabupaten	Program-Kegiatan	Uraian Program-Kegiatan	Indikasi Kebutuhan PPDT	Volume	Satuan	Lokasi	Tahun- Anggaran	Penanggung Jawab
						Kec. Amfoang Selatan, Kec. Amfoang Tengah, Kec. Takari, dan Kec. Sulamu		
Sumber Daya Manusia								
	Kesehatan Masyarakat	Pelatihan Bidang Pendidikan tentang pertumbuhan bayi dan anak serta pembinaan gizi masyarakat	Penanganan <i>stunting</i>	1	Kabupaten	Kab. Kupang	2020-2024	Kementerian Kesehatan
	Pendidikan dan Pelatihan Vokasi	Pengembangan standarisasi kompetensi kerja dan pelatihan kerja binalattas	Pelatihan Bidang Industri/PBK	1	Kegiatan	Kab. Kupang	2021-2022	Kementerian Ketenagakerjaan
	Pengelolaan Konten dan Diseminasi Informasi Publik	Komunikasi Publik/Diseminasi Informasi mengenai <i>stunting</i>	Komunikasi Publik/Diseminasi Informasi mengenai <i>stunting</i>	1	Paket	Kab. Kupang	2022	Kementerian Komunikasi dan Informatika
	Program Bangga Kencana	Pelayanan KB di Wilayah Khusus	Pelayanan KB di Wilayah Khusus	37,50	Persen	Kab. Kupang	2020-2024	BKKBN



PRESIDEN
REPUBLIK INDONESIA

- 485 -

Provinsi/ Kabupaten	Program-Kegiatan	Uraian Program-Kegiatan	Indikasi Kebutuhan PPDT	Volume	Satuan	Lokasi	Tahun- Anggaran	Penanggung Jawab
	Program Kualitas Pengajaran dan Pembelajaran	Peningkatan mutu dan relevansi pendidikan Agama Buddha	Pembinaan Sekolah	1	Orang	Kec. Kupang Tengah dan Kec. Kelapa Lima	2021	Kementerian Agama
	Program Pendidikan dan Pelatihan Vokasi	Pendidikan dan pelatihan vokasi (penyuluhan kepada masyarakat)	Pelatihan Masyarakat KP dan Penyuluh Kelompok Pelaku Utama	1	Kabupaten	Kab. Kupang	2021-2024	Kementerian Kelautan dan Perikanan
Sarana dan Prasarana								
	Pelayanan Kesehatan dan JKN	Pembinaan Fasilitas Pelayanan Kesehatan	Memperkuat pelayanan kesehatan rujukan di RS Rujukan Nasional, provinsi dan regional serta daerah pariwisata	1	Kabupaten	Kab. Kupang	2020-2024	Kementerian Kesehatan
	Pembangunan Embung dan Bangunan Air Lainnya di daerah tertinggal perbatasan	Pembangunan Embung dan Bangunan Air Lainnya di daerah tertinggal perbatasan	Pembangunan Embung dan Bangunan Air Lainnya di daerah tertinggal perbatasan	4	Unit	Kab. Kupang (di Lokasi Prioritas Perbatasan)	2021-2024	Kementerian Desa PDDT
	Pendistribusian jenis BBM Tertentu dan BBM Khusus	Pendistribusian jenis BBM Tertentu dan BBM Khusus	Pendistribusian jenis BBM Tertentu dan BBM Khusus	1	Kabupaten	Kab. Kupang	2020-2024	Kementerian Energi dan Sumber Daya Mineral
	Pengembangan Manajemen Koperasi	QDF/Koperasi yang difasilitasi sistem digitalisasi	Penerapan Manajemen Koperasi Modern	5	Koperasi	Kab. Kupang	2023-2024	Kementerian Koperasi dan UKM



PRESIDEN
REPUBLIK INDONESIA

- 486 -

Provinsi/ Kabupaten	Program-Kegiatan	Uraian Program-Kegiatan	Indikasi Kebutuhan PPDT	Volume	Satuan	Lokasi	Tahun- Anggaran	Penanggung Jawab
	Penyediaan dan Pengelolaan Infrastruktur Telekomunikasi dan Informasi	Sarana Pengembangan Kawasan/BTS/Lastmile	Penyediaan BTS 4G (4.0) di daerah yang <i>blankspot</i> di daerah tertinggal	24	Paket	Kec. Amfoang Barat Daya, Kec. Amfoang Barat Laut, Kec. Amfoang Selatan, Kec. Amfoang Tengah, Kec. Amfoang Utara, Kec. Fatuleu Barat, Kec. Semau, Kec. Sulamu, dan Kec. Takari	2021	Kementerian Komunikasi dan Informatika
	Penyediaan elektrifikasi di desa lokasi prioritas perbatasan dan daerah tertinggal	Penyediaan elektrifikasi di desa lokasi prioritas perbatasan dan daerah tertinggal	Penyediaan elektrifikasi di desa lokasi prioritas perbatasan	40	Lokasi	Kab. Kupang	2021-2024	Kementerian Desa PDTT
	Program Ketahanan Sumber Daya Air	Pengembangan bendungan, danau, dan bangunan penampung air Lainnya	Pembangunan Bendungan Manikin di Kabupaten Kupang	1	Unit	Kab. Kupang	2021	Kementerian Pekerjaan Umum dan Perumahan Rakyat



PRESIDEN
REPUBLIK INDONESIA

- 487 -

Provinsi/ Kabupaten	Program-Kegiatan	Uraian Program-Kegiatan	Indikasi Kebutuhan PPDT	Volume	Satuan	Lokasi	Tahun- Anggaran	Penanggung Jawab
		Pengembangan Jaringan Air Tanah dan Air Baku	Perbaiki sumur, pompa, mesin, <i>solar cell</i> , dan aksesoris Air Tanah untuk Air Baku di Pulau Flores, P. Lembata, dan Kepulauan	10	Lokasi	Kab. Kupang	2021	Kementerian Pekerjaan Umum dan Perumahan Rakyat
		Pengembangan jaringan irigasi permukaan, rawa, dan non-padi (hanya irigasi primer)	Rehabilitasi Bendung dan Jaringan Irigasi D.I. Netemannu (800 Ha) Di. Kab Kupang (Perbatasan RI - Timor Leste), 1 bendung, 1 bendung, F, K, SYC	1	Bendung	Kab. Kupang	2021	Kementerian Pekerjaan Umum dan Perumahan Rakyat
			Rehabilitasi Bendung dan Jaringan Irigasi D.I. Tilong di Kabupaten Kupang (Premium Bendungan Tilong), 1 bendung, 1 bendung, F, K, SYC	1	Bendung	Kab. Kupang	2021	Kementerian Pekerjaan Umum dan Perumahan Rakyat
	Program Pengelolaan Perikanan dan Kelautan	Logistik Hasil Kelautan dan Perikanan	Pembangunan Sarana dan Prasarana KP	1	Kabupaten	Kab. Kupang	2021-2024	Kementerian Kelautan dan Perikanan
			<i>Portable Cold Storage</i>	1	Kabupaten	Kab. Kupang	2021-2024	Kementerian Kelautan dan Perikanan



PRESIDEN
REPUBLIK INDONESIA

- 488 -

Provinsi/ Kabupaten	Program-Kegiatan	Uraian Program-Kegiatan	Indikasi Kebutuhan PPDT	Volume	Satuan	Lokasi	Tahun- Anggaran	Penanggung Jawab
	Program Perumahan dan Kawasan Permukiman	Penyelenggaraan Air Minum yang Layak	Optimalisasi SPAM IKK Oepoli, Kabupaten Kupang	45	SR	Kab. Kupang	2021	Kementerian Pekerjaan Umum dan Perumahan Rakyat
			Pembangunan IPA Kap. 40 x 2 L/det SPAM Kabupaten Kupang (Bendungan Raknamo)	80	Liter/Detik	Kab. Kupang	2021	Kementerian Pekerjaan Umum dan Perumahan Rakyat
		Pembangunan dan rehabilitasi prasarana pendidikan	Rehabilitasi dan renovasi sarana-prasarana sekolah Kota Kupang dan Kabupaten Kupang	12	Unit	Kab. Kupang	2021	Kementerian Pekerjaan Umum dan Perumahan Rakyat
	Pengaturan, Penetapan, dan Pengawasan pada Penyediaan dan Pendistribusian BBM dan Kegiatan Usaha Pengangkutan Gas Bumi Melalui Pipa	Supervisi Progres Pembangunan Penyalur BBM Satu Harga	Supervisi Progres Pembangunan Penyalur BBM Satu Harga	5	Lembaga Penyalur	Kab. Kupang	2020- 2024	Kementerian Energi dan Sumber Daya Mineral



PRESIDEN
REPUBLIK INDONESIA

- 489 -

Provinsi/ Kabupaten	Program-Kegiatan	Uraian Program-Kegiatan	Indikasi Kebutuhan PPDT	Volume	Satuan	Lokasi	Tahun- Anggaran	Penanggung Jawab
	Kemampuan Keuangan Daerah							
	Penerapan inovasi daerah yang bersifat tematik yang mendukung iklim investasi terutama di wilayah 3T	Penerapan inovasi daerah yang bersifat tematik yang mendukung iklim investasi terutama di wilayah 3T	Penerapan inovasi daerah yang bersifat tematik yang mendukung iklim investasi terutama di wilayah 3T	1	Kabupaten	Kab. Kupang	2021-2024	Kementerian Dalam Negeri
	Pelatihan Aparat Pemerintahan Desa dan Pengurus Lembaga Kemasyarakatan Desa Lingkup Regional	Pelatihan aparat pemerintah desa dan pengurus kelembagaan masyarakat desa	Pelatihan Aparat Pemerintahan Desa dan Pengurus Lembaga Kemasyarakatan Desa Lingkup Regional	1	Kegiatan	Kab. Kupang	2021-2024	Kementerian Dalam Negeri
	Aksesibilitas							
	Program Infrastruktur Konektivitas	Pelaksanaan Preservasi dan Peningkatan Kapasitas Jalan Nasional	Preservasi Jalan Bolow - Seba - Mesara (Preservasi Rutin Jembatan)	258	M	Kab. Kupang	2021	Kementerian Pekerjaan Umum dan Perumahan Rakyat
			Preservasi Jalan Dalam Kota Kupang - Bolok - Tenau (Preservasi Rekonstruksi, Rehabilitasi Jalan)	5	M	Kab. Kupang	2021	Kementerian Pekerjaan Umum dan Perumahan Rakyat



PRESIDEN
REPUBLIK INDONESIA

- 490 -

Provinsi/ Kabupaten	Program-Kegiatan	Uraian Program-Kegiatan	Indikasi Kebutuhan PPDT	Volume	Satuan	Lokasi	Tahun- Anggaran	Penanggung Jawab
			Preservasi Jalan Oesapa-Batas Kota Soe (Pelebaran Jalan Menuju Standar)	1	Km	Kab. Kupang	2021	Kementerian Pekerjaan Umum dan Perumahan Rakyat
			Preservasi Jalan Oesapa-Batas Kota Soe (Penanganan Drainase, Trotoar dan Fasilitas Keselamatan Jalan)	10	Km	Kab. Kupang	2021	Kementerian Pekerjaan Umum dan Perumahan Rakyat
			Preservasi Jalan Oesapa-Batas Kota Soe (Preservasi Rekonstruksi, Rehabilitasi Jalan)	4	Km	Kab. Kupang	2021	Kementerian Pekerjaan Umum dan Perumahan Rakyat
			Preservasi Jalan Bolow - Seba - Mesara (Preservasi Pemeliharaan Rutin Jalan)	65	Km	Kab. Kupang	2021	Kementerian Pekerjaan Umum dan Perumahan Rakyat
			Preservasi Jalan Dalam Kota Kupang - Bolok - Tenau (Preservasi Pemeliharaan Rutin Jalan)	62	Km	Kab. Kupang	2021	Kementerian Pekerjaan Umum dan Perumahan Rakyat
			Preservasi Jalan Dalam Kota Kupang - Bolok - Tenau (Preservasi Rutin Jembatan)	809	M	Kab. Kupang	2021	Kementerian Pekerjaan Umum dan Perumahan Rakyat



PRESIDEN
REPUBLIK INDONESIA

- 491 -

Provinsi/ Kabupaten	Program-Kegiatan	Uraian Program-Kegiatan	Indikasi Kebutuhan PPDT	Volume	Satuan	Lokasi	Tahun- Anggaran	Penanggung Jawab
			Preservasi Jalan Oesapa-Batas Kota Soe (Preservasi Pemeliharaan Rutin Jalan)	101	Km	Kab. Kupang	2021	Kementerian Pekerjaan Umum dan Perumahan Rakyat
			Preservasi Jalan Oesapa-Batas Kota Soe (Preservasi Rutin Jembatan)	915	M	Kab. Kupang	2021	Kementerian Pekerjaan Umum dan Perumahan Rakyat
			Preservasi Jalan Papela-Pantebaru-Baa (Preservasi Jembatan)	20	M	Kab. Kupang	2021	Kementerian Pekerjaan Umum dan Perumahan Rakyat
			Preservasi Jalan Papela-Pantebaru-Baa (Preservasi Pemeliharaan Rutin Jalan)	54	Km	Kab. Kupang	2021	Kementerian Pekerjaan Umum dan Perumahan Rakyat
			Preservasi Jalan Papela-Pantebaru-Baa (Preservasi Rutin Jembatan)	246	M	Kab. Kupang	2021	Kementerian Pekerjaan Umum dan Perumahan Rakyat



PRESIDEN
REPUBLIK INDONESIA

- 492 -

Provinsi/ Kabupaten	Program-Kegiatan	Uraian Program-Kegiatan	Indikasi Kebutuhan PPDT	Volume	Satuan	Lokasi	Tahun- Anggaran	Penanggung Jawab
	Karakteristik Daerah							
	Akses PLBN	Akses PLBN	Akses PLBN Oepoli	1	Kabupaten	Kab. Kupang	2024	Kementerian Pekerjaan Umum dan Perumahan Rakyat
	Pembangunan Jalan Perbatasan	Pembangunan Jalan Perbatasan	Pembangunan Jalan Akses PLBN Oepoli-Noelelo	1	Kabupaten	Kab. Kupang	2022	Kementerian Pekerjaan Umum dan Perumahan Rakyat
	Pemberian bantuan sarana-prasarana pemerintahan di perbatasan negara dan pulau-pulau kecil terluar	Pemberian bantuan sarana-prasarana pemerintahan di perbatasan negara dan pulau-pulau kecil terluar	Pemberian bantuan sarana- prasarana pemerintahan di perbatasan negara dan pulau- pulau kecil terluar	1	Kegiatan	Kab. Kupang	2021- 2024	Kementerian Dalam Negeri
	Program Ketahanan Sumber Daya Air	Pengendalian banjir, lahar, pengelolaan drainase utama perkotaan, dan pengaman pantai	Pembangunan pengaman pantai Oesapa, Kota Kupang	0,20	Km	Kab. Kupang	2021	Kementerian Pekerjaan Umum dan Perumahan Rakyat
	Program Pengelolaan Hutan Berkelanjutan	Pengembangan Perbenihan Tanaman Hutan	Rehabilitasi hutan dan lahan	5.000	Batang	Kab. Kupang	2021- 2024	Kementerian Lingkungan Hidup dan Kehutanan



PRESIDEN
REPUBLIK INDONESIA

- 493 -

Provinsi/ Kabupaten	Program-Kegiatan	Uraian Program-Kegiatan	Indikasi Kebutuhan PPDT	Volume	Satuan	Lokasi	Tahun- Anggaran	Penanggung Jawab
	Pencarian dan Pertolongan pada Kecelakaan dan Bencana - Pembinaan Potensi SAR	Fasilitasi dan pembinaan masyarakat/pelatihan teknis potensi SAR	Fasilitasi dan pembinaan masyarakat/pelatihan teknis potensi SAR	50	Orang	Kota Oelamasi	2021	Badan Nasional Pencarian dan Pertolongan (Basarnas)
Timor Tengah Selatan	Perekonomian Masyarakat							
	BUM Desa yang dikembangkan untuk memenuhi kebutuhan desa	BUM Desa yang dikembangkan untuk memenuhi kebutuhan desa	BUM Desa yang dikembangkan untuk mendukung Produk Unggulan Desa	169	Desa	Kab. Timor Tengah Selatan	2021- 2024	Kementerian Desa PDTT
			Usaha Ekonomi Desa yang dikembangkan yang terintegrasi dengan BUM Desa	8	Kegiatan	Kab. Timor Tengah Selatan	2021- 2024	Kementerian Desa PDTT
	Fasilitasi dan Pembinaan Industri	Fasilitasi dan Pembinaan Industri	Penyediaan Alat Pascapanen Produk Unggulan di wilayah 3T dan perbatasan (alpukat)	7	Lokasi	Kec. Kota Soe, Kec. Fatumnasi, Kec. Amanuban Tengah, Kec. Nunkolo, Kec. Mollo Selatan, Kec. Mollo Utara, dan Kec. Kot'Olin	2020- 2024	Kementerian Perindustrian



PRESIDEN
REPUBLIK INDONESIA

- 494 -

Provinsi/ Kabupaten	Program-Kegiatan	Uraian Program-Kegiatan	Indikasi Kebutuhan PPDT	Volume	Satuan	Lokasi	Tahun- Anggaran	Penanggung Jawab
			Penyediaan Alat Pascapanen Produk Unggulan di wilayah 3T dan perbatasan (pemipil jagung, pengering, dan penepung jagung)	5	Lokasi	Kec. Amanuban Selatan, Kec. Amanatun Selatan, Kec. Amanuban Barat, Kec. Mollo Utara, dan Kec. Amanatun Utara	2020-2024	Kementerian Perindustrian
	Ketersediaan Akses dan konsumsi Pangan Berkualitas	Ketersediaan Akses dan konsumsi Pangan Berkualitas	Fasilitas sarana produksi budi daya tumpangsari padi dengan jagung	500	Ha	Kec. Amanuban Selatan, Kec. Mollo Barat, Kec. Batu Putih, Kec. Mollo Selatan, Kec. Oenino, Kec. Mollo Utara, Kec. Amanuban Timur, Kec. Polen, Kec. Kuatnana, Kec. Nunbena, dan Kec. Tobu	2021	Kementerian Pertanian



PRESIDEN
REPUBLIK INDONESIA

- 495 -

Provinsi/ Kabupaten	Program-Kegiatan	Uraian Program-Kegiatan	Indikasi Kebutuhan PPDT	Volume	Satuan	Lokasi	Tahun- Anggaran	Penanggung Jawab
			Fasilitasi pembuatan sumur bor di lokasi potensial pertanian/perkebunan	32	Paket	Kab. Timor Tengah Selatan	2021	Kementerian Pertanian
			Pembangunan/rehabilitasi Balai Penyuluh Pertanian	28	Paket	Kab. Timor Tengah Selatan	2021	Kementerian Pertanian
			Pengadaan benih dan perluasan areal tanam alpukat (belum sebagai usaha perkebunan)	1	Kabupaten	Kab. Timor Tengah Selatan	2021	Kementerian Pertanian
			Pengadaan bibit dan alsintan jagung	1	Kabupaten	Kab. Timor Tengah Selatan	2021	Kementerian Pertanian
			Peningkatan produksi dan produktivitas komoditi jagung, cabai, bawang putih, jeruk, sapi potong	32	Paket	Kab. Timor Tengah Selatan	2021	Kementerian Pertanian
			Peningkatan produksi, pengolahan, dan pemasaran komoditi kelapa	3	Kegiatan	Kab. Timor Tengah Selatan	2021	Kementerian Pertanian
	Pengembangan desa wisata di daerah tertinggal	Pengembangan desa wisata di daerah tertinggal	Promosi desa wisata media cetak, media elektronik, dan <i>influencer</i> (wisata pegunungan, pantai, kampung adat, dan Kampung Adat Boti)	6	Paket	Desa Fatumnasi Kec. Fatumnasi, Desa Oetune Kec. Kualin, Desa Boti Kec.	2020- 2024	Kementerian Desa PDPT



PRESIDEN
REPUBLIK INDONESIA

- 496 -

Provinsi/ Kabupaten	Program-Kegiatan	Uraian Program-Kegiatan	Indikasi Kebutuhan PPDT	Volume	Satuan	Lokasi	Tahun- Anggaran	Penanggung Jawab
						Kie, Desa Fatuulan Kec. Kie, Desa Bu'at Kec. Mollo Selatan, dan Desa Oehala Kec. Mollo Tengah		
			Festival Desa Wisata (Festival (Peragaan, pameran, <i>workshop</i> , seminar dan lomba))	5	Paket	Kec. Kualin, Kec. Kie, Kec. Fatumnasi, Kec. Mollo Selatan, dan Kec. Mollo Tengah	2021- 2024	Kementerian Desa PDTT
	Pengembangan Literasi Digital bagi masyarakat	Fasilitasi dan Pembinaan Masyarakat/Literasi Digital	Literasi digital pemasaran Produk Unggulan Daerah Tertinggal	100	Kegiatan	Kab. Timor Tengah Selatan	2020- 2024	Kementerian Komunikasi dan Informatika
	Peningkatan Penggunaan dan Pemasaran Produk Dalam Negeri	Fasilitasi dan pembinaan UMKM	Literasi digital pemasaran Produk Unggulan Daerah Tertinggal (UMKM)	1	Kabupaten	Kab. Timor Tengah Selatan	2021	Kementerian Perdagangan



PRESIDEN
REPUBLIK INDONESIA

- 497 -

Provinsi/ Kabupaten	Program-Kegiatan	Uraian Program-Kegiatan	Indikasi Kebutuhan PPDT	Volume	Satuan	Lokasi	Tahun- Anggaran	Penanggung Jawab
	Penyelenggaraan Program Sembako	Bantuan keluarga (keluarga yang memperoleh bantuan sosial pangan sembako)	Penyelenggaraan Bantuan Tunai Bersyarat bagi keluarga miskin	17.597	KPM	Kab. Timor Tengah Selatan	2020-2024	Kementerian Sosial
	Program Pengelolaan Perikanan dan Kelautan	Pengembangan Perikanan Tangkap dan Budi Daya	Premi Asuransi Nelayan	1	Kabupaten	Kab. Timor Tengah Selatan	2021-2024	Kementerian Kelautan dan Perikanan
	Riset dan Inovasi IPTEK	Riset dan Inovasi IPTEK	Fasilitasi <i>Smart Farming</i> dalam rangka peningkatan produktivitas komoditi unggulan dan implementasi pertanian presisi di daerah tertinggal (<i>Drone sprayer, drone surveillance, soil and weather sensor, early warning system dan lainnya</i>)	1	Paket	Kab. Timor Tengah Selatan	2021	Kementerian Pertanian
	Bantuan Peningkatan Nilai Tambah Prukades di daerah tertinggal	Bantuan Peningkatan Nilai Tambah Prukades di daerah tertinggal	Bantuan Peningkatan Nilai Tambah Prukades di daerah tertinggal	32	Lokasi	Kab. Timor Tengah Selatan	2021-2024	Kementerian Desa PDTT
			Pengadaan benih dan pascapanen kelapa	1	Kabupaten	Kab. Timor Tengah Selatan	2021-2024	Kementerian Desa PDTT



PRESIDEN
REPUBLIC INDONESIA

- 498 -

Provinsi/ Kabupaten	Program-Kegiatan	Uraian Program-Kegiatan	Indikasi Kebutuhan PPDT	Volume	Satuan	Lokasi	Tahun- Anggaran	Penanggung Jawab
			Peningkatan produksi, pengolahan, dan pemasaran komoditi kelapa	3	Kegiatan	Kab. Timor Tengah Selatan	2020-2024	Kementerian Desa PDTT
Sumber Daya Manusia								
	Kesehatan Masyarakat	Pelatihan Bidang Pendidikan tentang pertumbuhan bayi dan anak serta pembinaan gizi masyarakat	Penanganan <i>stunting</i>	1	Kabupaten	Kab. Timor Tengah Selatan	2020-2024	Kementerian Kesehatan
		Pembinaan Gizi Masyarakat	Pengadaan sarana-prasarana kesehatan di posyandu (Pengadaan alat ukur <i>stunting</i> /Antropometri)	1	Kabupaten	Kab. Timor Tengah Selatan	2020-2024	Kementerian Kesehatan
		Sarana Bidang Kesehatan Fasilitasi dan Pembinaan Kelompok Masyarakat	Usaha kesehatan berbasis masyarakat	1	Kabupaten	Kab. Timor Tengah Selatan	2020-2024	Kementerian Kesehatan
	Program Pendidikan dan Pelatihan Vokasi	Pendidikan dan pelatihan vokasi (penyuluhan kepada masyarakat)	Penyuluh/Pelatihan Kelompok Pelaku Utama	1	Kabupaten	Kab. Timor Tengah Selatan	2021-2024	Kementerian Kelautan dan Perikanan



PRESIDEN
REPUBLIK INDONESIA

- 499 -

Provinsi/ Kabupaten	Program-Kegiatan	Uraian Program-Kegiatan	Indikasi Kebutuhan PPDT	Volume	Satuan	Lokasi	Tahun- Anggaran	Penanggung Jawab
	Sarana dan Prasarana							
	Pendistribusian jenis BBM Tertentu dan BBM Khusus	Pendistribusian jenis BBM Tertentu dan BBM Khusus	Pendistribusian jenis BBM Tertentu dan BBM Khusus	1	Kabupaten	Kab. Timor Tengah Selatan	2020-2024	Kementerian Energi dan Sumber Daya Mineral
	Penyediaan dan Pengelolaan Infrastruktur Telekomunikasi dan Informasi	Sarana Pengembangan Kawasan/BTS/Lastmile	Penyediaan BTS 4G (4.0) di daerah yang <i>blankspot</i> di daerah tertinggal	15	Paket	Kec. Fatumnasi, Kec. Kot'olin, Kec. Mollo Barat, Kec. Mollo Utara, dan Kec. Nunbena	2021	Kementerian Komunikasi dan Informatika
	Program Ketahanan Sumber Daya Air	Pengembangan bendungan, danau, dan bangunan penampung air lainnya	Lanjutan pembangunan Bendungan Temef di Timor Tengah Selatan	1	Unit	Kab. Timor Tengah Selatan	2021	Kementerian Pekerjaan Umum dan Perumahan Rakyat
	Program Perumahan dan Kawasan Permukiman	Penyelenggaraan Air Minum yang Layak	Optimalisasi SPAM IKK Amanuban Timur, IKK Kie, dan IKK Soe, Kabupaten Timor Tengah Selatan	115	SR	Kab. Timor Tengah Selatan	2021	Kementerian Pekerjaan Umum dan Perumahan Rakyat
		Pembangunan dan rehabilitasi prasarana pendidikan	Rehabilitasi dan renovasi sarana-prasarana sekolah Kabupaten Timor Tengah Selatan 1	14	Unit	Kab. Timor Tengah Selatan	2021	Kementerian Pekerjaan Umum dan Perumahan Rakyat



PRESIDEN
REPUBLIC INDONESIA

- 500 -

Provinsi/ Kabupaten	Program-Kegiatan	Uraian Program-Kegiatan	Indikasi Kebutuhan PPDT	Volume	Satuan	Lokasi	Tahun- Anggaran	Penanggung Jawab
	Pengaturan, Penetapan, dan Pengawasan pada Penyediaan dan Pendistribusian BBM dan Kegiatan Usaha Pengangkutan Gas Bumi Melalui Pipa	Supervisi Progres Pembangunan Penyalur BBM Satu Harga	Supervisi Progres Pembangunan Penyalur BBM Satu Harga	2	Lembaga Penyalur	Kab. Timor Tengah Selatan	2022- 2023	Kementerian Energi dan Sumber Daya Mineral
Kemampuan Keuangan Daerah								
	Fasilitasi penerapan belanja APBD yang berorientasi pada SPM pelayanan dasar	Fasilitasi penerapan belanja APBD yang berorientasi pada SPM pelayanan dasar	Pemberian bantuan sarana- prasarana pemerintahan di perbatasan negara dan pulau- pulau kecil terluar	1	Kabupaten	Kab. Timor Tengah Selatan	2021- 2024	Kementerian Dalam Negeri
	Pelatihan Aparat Pemerintahan Desa dan Pengurus Lembaga Kemasyarakatan Desa Lingkup Regional	Pelatihan aparat pemerintah desa dan pengurus kelembagaan masyarakat desa	Pelatihan Aparat Pemerintahan Desa dan Pengurus Lembaga Kemasyarakatan Desa Lingkup Regional	1	Kegiatan	Kab. Timor Tengah Selatan	2021- 2024	Kementerian Dalam Negeri



PRESIDEN
REPUBLIK INDONESIA

- 501 -

Provinsi/ Kabupaten	Program-Kegiatan	Uraian Program-Kegiatan	Indikasi Kebutuhan PPDT	Volume	Satuan	Lokasi	Tahun- Anggaran	Penanggung Jawab
	Aksesibilitas							
	Fasilitasi pembangunan peningkatan jalan desa strategis	Fasilitasi pembangunan peningkatan jalan desa strategis	Pembangunan dan peningkatan jalan desa strategis	100	Km	Ruas Jalan Hoineno-Nunkolo Kec. Nunkolo, Ruas Jalan Lotas-Bokong Kec. Kokbaun Dan Toianas, Ruas Jalan Lilana-Fetomone-Oelamasi Kec. Nunbena, Ruas Jalan Loli-Usapimamapa Kec. Polen, Ruas Jalan Fenun-Kueleu Kec. Amanatun Selatan, Ruas Jalan Nekemunifeto-Lelobatan Kec.	2020-2024	Kementerian Desa PDPT



PRESIDEN
REPUBLIC INDONESIA

- 502 -

Provinsi/ Kabupaten	Program-Kegiatan	Uraian Program-Kegiatan	Indikasi Kebutuhan PPDT	Volume	Satuan	Lokasi	Tahun- Anggaran	Penanggung Jawab
						Mollo Tengah Dan Mollo Utara, Ruas Jalan Besnam- Nunfutu Kec. Fatukopa, Ruas Jalan Mnelaenen- Fatukopa-Kiki Kec. Amanuban Timur Dan Kec. Fatukopa		
Karakteristik Daerah								
	Bantuan peralatan kebencanaan	Bantuan peralatan untuk penanganan bencana yang efektif	Bantuan Peralatan Kebencanaan Tenda Pengungsi	1	Kabupaten	Kab. Timor Tengah Selatan	2021	Badan Nasional Penanggulangan Bencana
	Budaya Sadar Bencana	Penyelenggaraan kegiatan mewujudkan masyarakat sadar bencana	Pelatihan ketahanan bencana dan peningkatan kapasitas kelembagaan daerah tangguh bencana	1	Kabupaten	Kab. Timor Tengah Selatan	2021	Badan Nasional Penanggulangan Bencana



PRESIDEN
REPUBLIK INDONESIA

- 503 -

Provinsi/ Kabupaten	Program-Kegiatan	Uraian Program-Kegiatan	Indikasi Kebutuhan PPDT	Volume	Satuan	Lokasi	Tahun- Anggaran	Penanggung Jawab
	Program Pengelolaan Hutan Berkelanjutan	Peningkatan Kapasitas Kelompok Usaha Perhutanan Sosial	Pengembangan Usaha Perhutanan Sosial	48	Pendamping	Kab. Timor Tengah Selatan	2020-2024	Kementerian Lingkungan Hidup dan Kehutanan
	Pencarian dan Pertolongan pada Kecelakaan dan Bencana - Pembinaan Potensi SAR	Fasilitasi dan pembinaan masyarakat/pelatihan teknis potensi SAR	Fasilitasi dan pembinaan masyarakat/pelatihan teknis potensi SAR	50	Orang	Kec. Kota Soe	2023	Badan Nasional Pencarian dan Pertolongan (Basarnas)
Belu	Perekonomian Masyarakat							
	BUM Desa yang dikembangkan untuk memenuhi kebutuhan desa	BUM Desa yang dikembangkan untuk memenuhi kebutuhan desa	Usaha Ekonomi Desa yang dikembangkan yang terintegrasi dengan BUM Desa	5	Kegiatan	Kab. Belu	2021-2024	Kementerian Desa PDTT
	Ketersediaan Akses dan konsumsi Pangan Berkualitas	Ketersediaan Akses dan konsumsi Pangan Berkualitas	Bantuan benih jagung hibrida	3.000	Ha	Kec. Tasifeto Barat, Kec. Tasifeto Timur, Kec. Raimanuk, dan Kec. Lamaknen Selatan	2021	Kementerian Pertanian



PRESIDEN
REPUBLIK INDONESIA

- 504 -

Provinsi/ Kabupaten	Program-Kegiatan	Uraian Program-Kegiatan	Indikasi Kebutuhan PPDT	Volume	Satuan	Lokasi	Tahun- Anggaran	Penanggung Jawab
			Pengadaan kendaraan traktor roda (TR) untuk komoditas jagung	1	Unit	Kec. Tasifeto Barat, Kec. Tasifeto Timur, Kec. Raimanuk, dan Kec. Lamaknen Selatan	2021	Kementerian Pertanian
			Peningkatan produksi dan produktivitas komoditi jagung, cabai, bawang merah, bawang putih, mangga, jambu mete, sapi potong	4	Lokasi	Kec. Tasifeto Barat, Kec. Lamaknen Selatan, Kec. Lamaknen Selatan, dan Kec. Tasifeto Timur	2021	Kementerian Pertanian
			Petani <i>Go Online</i>	250	Orang	Kec. Tasifeto Barat dan Kec. Malaka	2021	Kementerian Pertanian
			Pelatihan sistem agrobisnis usahatani ternak sapi	1	Lokasi	Kec. Tasifeto Timur, Kec. Tasifeto Barat, Kec. Raimanuk, Kec. Kakuluk	2021	Kementerian Pertanian



PRESIDEN
REPUBLIK INDONESIA

- 505 -

Provinsi/ Kabupaten	Program-Kegiatan	Uraian Program-Kegiatan	Indikasi Kebutuhan PPDT	Volume	Satuan	Lokasi	Tahun- Anggaran	Penanggung Jawab
						Mesak, dan Kec. Lamaknen Selatan		
	Pengembangan desa wisata di daerah tertinggal	Pengembangan desa wisata di daerah tertinggal	Pengembangan Desa Wisata di Daerah Perbatasan	5	Kegiatan	Kab. Belu	2021- 2024	Kementerian Desa PDPT
			Promosi Desa Wisata melalui Media Cetak, Media Elektronik, dan <i>influencer</i> (wisata: pegunungan, kerajinan tenun pewarna alami)	5	Paket	Desa Tulakadi Kec. Tasifeto Timur, Kec. Raimanuk	2021- 2024	Kementerian Desa PDPT
	Pengembangan Literasi Digital bagi masyarakat	Fasilitasi dan Pembinaan Masyarakat/Literasi Digital	Nelayan <i>Go Online</i>	100	Kegiatan	Kab. Belu	2020- 2024	Kementerian Komunikasi dan Informatika
			Pelatihan dan pengembangan pemasaran produk ekonomi lokal berbasis ekonomi digital	100	Kegiatan	Kab. Belu	2020- 2024	Kementerian Komunikasi dan Informatika
			UMKM <i>Go Online</i>	100	Kegiatan	Kab. Belu	2020- 2024	Kementerian Komunikasi dan Informatika
	Penguatan Kapasitas Usaha	BDG/Usaha Mikro yang Difasilitasi Perluasan Jangkauan Pemasaran Melalui <i>E-Commerce/ Online</i>	Perluasan Jangkauan Pemasaran Usaha Mikro Melalui <i>E-Commerce/Online</i>	10	UMKM	Kab. Belu	2023- 2024	Kementerian Koperasi dan UKM



PRESIDEN
REPUBLIK INDONESIA

- 506 -

Provinsi/ Kabupaten	Program-Kegiatan	Uraian Program-Kegiatan	Indikasi Kebutuhan PPDT	Volume	Satuan	Lokasi	Tahun- Anggaran	Penanggung Jawab
	Peningkatan Penggunaan dan Pemasaran Produk Dalam Negeri	Fasilitasi dan pembinaan UMKM	Literasi digital pemasaran Produk Unggulan Daerah Tertinggal (UMKM)	1	Kabupaten	Kab. Belu	2021	Kementerian Perdagangan
	Penyelenggaraan Program Sembako	Bantuan keluarga (keluarga yang memperoleh bantuan sosial pangan sembako)	Penyelenggaraan Bantuan Tunai Bersyarat bagi keluarga miskin	6.700	KPM	Kab. Belu	2020-2024	Kementerian Sosial
	Program Pengelolaan Perikanan dan Kelautan	Pengelolaan Perbenihan Ikan	Bantuan benih ikan air laut, air payau, air tawar	1	Kabupaten	Kab. Belu	2021-2024	Kementerian Kelautan dan Perikanan
		Pengembangan Perikanan Tangkap dan Budi Daya	Bioflok	1	Kabupaten	Kab. Belu	2021-2024	Kementerian Kelautan dan Perikanan
	Riset dan Inovasi IPTEK	Riset dan Inovasi IPTEK	Fasilitasi <i>Smart Farming</i> dalam rangka peningkatan produktivitas komoditi unggulan dan implementasi pertanian presisi di daerah tertinggal (<i>Drone sprayer, drone surveillance, soil and weather sensor, early warning system</i> dan lainnya)	5	Kegiatan	Kab. Belu	2021	Kementerian Pertanian



PRESIDEN
REPUBLIK INDONESIA

- 507 -

Provinsi/ Kabupaten	Program-Kegiatan	Uraian Program-Kegiatan	Indikasi Kebutuhan PPDT	Volume	Satuan	Lokasi	Tahun- Anggaran	Penanggung Jawab
	<i>Smart Farming 4.0</i> (Penciptaan ekosistem) dan duta petani muda	<i>Smart Farming 4.0</i> (Penciptaan ekosistem) dan duta petani muda	Fasilitasi <i>Smart Farming</i> dalam rangka peningkatan produktivitas komoditi unggulan dan implementasi pertanian presisi di daerah tertinggal (<i>Drone sprayer, drone surveillance, soil and weather sensor, early warning system dan lainnya</i>)	5	Kegiatan	Kab. Belu	2021- 2024	Kementerian Desa PDDT
	Pendidikan, Pelatihan Vokasi, dan Penyuluhan	Pendidikan, Pelatihan Vokasi, dan Penyuluhan	Pelatihan penanganan penyakit hama, teknologi produksi untuk komoditas jagung dan bawang merah	4	Pelatihan	Kec. Tasifeto Barat, Kec. Lamaknen Selatan, Kec. Lamaknen Selatan, dan Kec. Tasifeto Timur	2021	Kementerian Pertanian
			Pelatihan Penanganan penyakit ternak, teknologi produksi dan pembuatan pakan ternak	1	Lokasi	Kec. Raimanuk, Kec. Tasifeto Timur, Kec. Tasifeto Barat, dan Kec. Kakuluk Mesak	2021	Kementerian Pertanian



PRESIDEN
REPUBLIC INDONESIA

- 508 -

Provinsi/ Kabupaten	Program-Kegiatan	Uraian Program-Kegiatan	Indikasi Kebutuhan PPDT	Volume	Satuan	Lokasi	Tahun- Anggaran	Penanggung Jawab
	Sumber Daya Manusia							
	Insentif dan Tunjangan Profesi Guru PAK	Insentif Guru PAK Non- PNS	Insentif Guru PAK Non-PNS	2	Orang	Kab. Belu	2020- 2021	Kementerian Agama
		Tunjangan Profesi Guru PAK Non-PNS	Tunjangan Profesi Guru PAK Non-PNS	3	Orang	Kab. Belu	2020- 2021	Kementerian Agama
		Tunjangan Profesi Guru PAK PNS	Tunjangan Profesi Guru PAK PNS	24	Orang	Kab. Belu	2020- 2021	Kementerian Agama
	Kesehatan Masyarakat	Pelatihan Bidang Pendidikan tentang pertumbuhan bayi dan anak serta pembinaan gizi masyarakat	Penanganan <i>stunting</i>	1	Kabupaten	Kab. Belu	2020- 2024	Kementerian Kesehatan
	Peningkatan Kualitas SDM	DAA/UKM yang ditingkatkan kompetensinya melalui penguatan kapasitas yang terstandar	Pelatihan <i>Vocational</i>	30	Orang	Kab. Belu	2020- 2021	Kementerian Koperasi dan UKM



PRESIDEN
REPUBLIK INDONESIA

- 509 -

Provinsi/ Kabupaten	Program-Kegiatan	Uraian Program-Kegiatan	Indikasi Kebutuhan PPDT	Volume	Satuan	Lokasi	Tahun- Anggaran	Penanggung Jawab
	Program Bimas Kristen	Tunjangan Penyuluh Agama Kristen Non-PNS	Tunjangan Penyuluh Agama Kristen Non-PNS	60	Orang	Kab. Belu	2020- 2021	Kementerian Agama
	Program Kualitas Pengajaran dan Pembelajaran	Peningkatan mutu dan relevansi pendidikan agama Buddha	Pembinaan Sekolah	1	Paket	Kec. Atambua Barat	2021	Kementerian Agama
	Program Pendidikan dan Pelatihan Vokasi	Pendidikan dan pelatihan vokasi (penyuluhan kepada masyarakat)	Penyuluh/Pelatihan Kelompok Pelaku Utama	1	Kabupaten	Kab. Belu	2021- 2024	Kementerian Kelautan dan Perikanan
	Sarana dan Prasarana							
	Pembangunan Embung dan Bangunan Air Lainnya di daerah tertinggal perbatasan	Pembangunan Embung dan Bangunan Air Lainnya di daerah tertinggal perbatasan	Pembangunan Embung dan Bangunan Air Lainnya di daerah tertinggal perbatasan	4	Unit	Kab. Belu (di Lokasi Prioritas Perbatasan)	2021- 2024	Kementerian Desa PDDT



PRESIDEN
REPUBLIK INDONESIA

- 510 -

Provinsi/ Kabupaten	Program-Kegiatan	Uraian Program-Kegiatan	Indikasi Kebutuhan PPDT	Volume	Satuan	Lokasi	Tahun- Anggaran	Penanggung Jawab
	Pendistribusian jenis BBM Tertentu dan BBM Khusus	Pendistribusian jenis BBM Tertentu dan BBM Khusus	Pendistribusian jenis BBM Tertentu dan BBM Khusus	1	Kabupaten	Kab. Belu	2020-2024	Kementerian Energi dan Sumber Daya Mineral
	Penyediaan dan Pengelolaan Infrastruktur Telekomunikasi dan Informasi	Sarana Pengembangan Kawasan/Akses Internet	BAKTI Internet (Penyediaan Akses Internet)	1	Kabupaten	Kab. Belu	2020-2024	Kementerian Komunikasi dan Informatika
	Penyediaan elektrifikasi di desa lokasi prioritas perbatasan dan daerah tertinggal	Penyediaan elektrifikasi di desa lokasi prioritas perbatasan dan daerah tertinggal	Penyediaan Akses Listrik	5	Kegiatan	Kab. Belu	2021-2024	Kementerian Desa PDTT
			Penyediaan elektrifikasi di desa lokasi prioritas perbatasan	40	Lokasi	Kab. Belu	2021-2024	Kementerian Desa PDTT
	Program Ketahanan Sumber Daya Air	Pengembangan bendungan, danau, dan bangunan penampung air lainnya	Pembangunan Bendungan Welikis di Kabupaten Belu	1	Unit	Kab. Belu	2021	Kementerian Pekerjaan Umum dan Perumahan Rakyat
		Pengembangan Jaringan Air Tanah dan Air Baku	Pembangunan jaringan irigasi Air Tanah Perpipa Sprinkler Kabupaten Belu	14	Km	Kab. Belu	2021	Kementerian Pekerjaan Umum dan Perumahan Rakyat



PRESIDEN
REPUBLIK INDONESIA

- 511 -

Provinsi/ Kabupaten	Program-Kegiatan	Uraian Program-Kegiatan	Indikasi Kebutuhan PPDT	Volume	Satuan	Lokasi	Tahun- Anggaran	Penanggung Jawab
			Rehabilitasi dan Peningkatan Jaringan Irigasi <i>Sprinkler</i> Kabupaten Belu (Paket I) 11 Km dan (Paket II) 12 Km	23	Km	Kab. Belu	2021	Kementerian Pekerjaan Umum dan Perumahan Rakyat
	Program Pengelolaan Perikanan dan Kelautan	Pengembangan Perikanan Tangkap dan Budi Daya	Sarana-Prasarana UPR/HSRT	1	Kabupaten	Kab. Belu	2021-2024	Kementerian Kelautan dan Perikanan
Kemampuan Keuangan Daerah								
	Penerapan inovasi daerah yang bersifat tematik yang mendukung iklim investasi terutama di wilayah 3T	Penerapan inovasi daerah yang bersifat tematik yang mendukung iklim investasi terutama di wilayah 3T	Penerapan inovasi daerah yang bersifat tematik yang mendukung iklim investasi terutama di wilayah 3T	1	Kabupaten	Kab. Belu	2021-2024	Kementerian Dalam Negeri
	Pelatihan Aparat Pemerintahan Desa dan Pengurus Lembaga Kemasyarakatan Desa Lingkup Regional	Pelatihan aparat pemerintah desa dan pengurus kelembagaan masyarakat desa	Pelatihan Aparat Pemerintahan Desa dan Pengurus Lembaga Kemasyarakatan Desa Lingkup Regional	1	Kegiatan	Kab. Belu	2021-2024	Kementerian Dalam Negeri



PRESIDEN
REPUBLIK INDONESIA

- 512 -

Provinsi/ Kabupaten	Program-Kegiatan	Uraian Program-Kegiatan	Indikasi Kebutuhan PPDT	Volume	Satuan	Lokasi	Tahun- Anggaran	Penanggung Jawab
	Aksesibilitas							
	Program Infrastruktur Konektivitas	Pelaksanaan Preservasi dan Peningkatan Kapasitas Jalan Nasional	Preservasi Jalan Bts. Kota Kefamenanu - Atambua - Motaain (Preservasi Rekonstruksi, Rehabilitasi Jalan)	5	Km	Kab. Belu	2021	Kementerian Pekerjaan Umum dan Perumahan Rakyat
			Preservasi Jalan Bts. Kota Kefamenanu - Atambua - Motaain (Preservasi Rutin Jembatan)	566	M	Kab. Belu	2021	Kementerian Pekerjaan Umum dan Perumahan Rakyat
			Preservasi Jalan Bts. Kota Kefamenanu - Atambua - Motaain (Preservasi Pemeliharaan Rutin Jalan)	119	Km	Kab. Belu	2021	Kementerian Pekerjaan Umum dan Perumahan Rakyat
	Karakteristik Daerah							
	Inventarisasi, verifikasi, dan pendampingan analisis kebutuhan rehabilitasi dan rekonstruksi pascabencana	Pemulihan sarana dan prasarana sosial, ekonomi, dan produktivitas sumber daya alam pada daerah terdampak pascabencana	Melaksanakan inventarisasi, verifikasi, dan pendampingan analisis kebutuhan rehabilitasi dan rekonstruksi untuk pemulihan daerah terdampak pascabencana	1	Kegiatan	Kab. Belu	2021	Badan Nasional Penanggulangan Bencana



PRESIDEN
REPUBLIK INDONESIA

- 513 -

Provinsi/ Kabupaten	Program-Kegiatan	Uraian Program-Kegiatan	Indikasi Kebutuhan PPDT	Volume	Satuan	Lokasi	Tahun- Anggaran	Penanggung Jawab
	Pemberian bantuan sarana-prasarana pemerintahan di perbatasan negara dan pulau-pulau kecil terluar	Pemberian bantuan sarana-prasarana pemerintahan di perbatasan negara dan pulau-pulau kecil terluar	Pemberian bantuan sarana-prasarana pemerintahan di perbatasan negara dan pulau-pulau kecil terluar	1	Kegiatan	Kab. Belu	2021-2024	Kementerian Dalam Negeri
	Program Ketahanan Sumber Daya Air	Pengendalian Banjir, Lahar, Pengelolaan Drainase Utama Perkotaan, dan Pengaman Pantai	Lanjutan Pembangunan Sarana/Prasarana Pengendalian Banjir Sungai Motaain Belu	0,50	Km	Kab. Belu	2021	Kementerian Pekerjaan Umum dan Perumahan Rakyat
			Pembangunan Sarana/Prasarana Pengendalian Banjir Sungai Malibaka - Haekesak 1 Km dan Sungai Malibaka Ruas Turiskain - Tonabibie 2 Km di Kabupaten Belu	3	Km	Kab. Belu	2021	Kementerian Pekerjaan Umum dan Perumahan Rakyat
	Pencarian dan Pertolongan pada Kecelakaan dan Bencana - Pembinaan Potensi SAR	Fasilitasi dan pembinaan masyarakat/pelatihan teknis potensi SAR	Fasilitasi dan pembinaan masyarakat/pelatihan teknis potensi SAR	50	Orang	Kec. Kota Atambua	2022	Badan Nasional Pencarian dan Pertolongan (Basarnas)



PRESIDEN
REPUBLIK INDONESIA

- 514 -

Provinsi/ Kabupaten	Program-Kegiatan	Uraian Program-Kegiatan	Indikasi Kebutuhan PPDT	Volume	Satuan	Lokasi	Tahun- Anggaran	Penanggung Jawab
Alor	Perekonomian Masyarakat							
	BUM Desa yang dikembangkan untuk memenuhi kebutuhan desa	BUM Desa yang dikembangkan untuk memenuhi kebutuhan desa	BUM Desa yang dikembangkan untuk mendukung Produk Unggulan Desa	10	Desa	Kab. Alor	2021-2024	Kementerian Desa PDDT
			Usaha Ekonomi Desa yang dikembangkan yang terintegrasi dengan BUM Desa	5	Kegiatan	Kab. Alor	2021-2024	Kementerian Desa PDDT
	Fasilitasi dan Pembinaan Industri	Fasilitasi dan Pembinaan Industri	Penyediaan Alat Pascapanen Produk Unggulan di wilayah 3T dan perbatasan (<i>Food Seller Padi</i>)	1	Lokasi	Kec. Pantar Timur	2021-2024	Kementerian Perindustrian
			Penyediaan Alat Pascapanen Produk Unggulan di wilayah 3T dan perbatasan (<i>power tresher padi</i>)	40	Unit	Kec. Alor Barat Daya	2021-2024	Kementerian Perindustrian
	Ketersediaan Akses dan konsumsi Pangan Berkualitas	Ketersediaan Akses dan konsumsi Pangan Berkualitas	Pemeliharaan kebun induk tanaman vanili	2	Ha	Kec. Mataru, Kec. Alor Selatan, Kec. Alor Tengah Utara, Kec. Alor Timur Laut, dan Kec. Alor Timur	2021	Kementerian Pertanian



PRESIDEN
REPUBLIK INDONESIA

- 515 -

Provinsi/ Kabupaten	Program-Kegiatan	Uraian Program-Kegiatan	Indikasi Kebutuhan PPDT	Volume	Satuan	Lokasi	Tahun- Anggaran	Penanggung Jawab
			Pemeliharaan kebun sumber benih unggul tanaman vanili	3	Ha	Kec. Alor Selatan, Kec. Mataru, Kec. Alor Tengah Utara, Kec. Alor Timur Laut, dan Kec. Alor Timur	2021	Kementerian Pertanian
			Pengembangan agrowisata (gapura, gazebo, jalan setapak, mesin penunjang, <i>resto cafe</i> , toilet, taman <i>outbond</i> , dan taman bermain anak)	1	Lokasi	Desa Otvai Kec. Alor Barat Laut	2021	Kementerian Pertanian
			Peningkatan produksi dan produktivitas komoditi jambu mete, kakao, kopi, pala	4	Lokasi	Kec. Pantar Tengah	2021	Kementerian Pertanian
			Peningkatan produksi, pengolahan, dan pemasaran komoditi kenari	5	Kegiatan	Kab. Alor	2021	Kementerian Pertanian
			Perluasan tanaman pala	150	Ha	Kec. Alor Barat Laut, Kec. Alor Barat Daya, Kec. Alor Selatan, dan Kec. Pantar Tengah	2021	Kementerian Pertanian



PRESIDEN
REPUBLIK INDONESIA

- 516 -

Provinsi/ Kabupaten	Program-Kegiatan	Uraian Program-Kegiatan	Indikasi Kebutuhan PPDT	Volume	Satuan	Lokasi	Tahun- Anggaran	Penanggung Jawab
	Pelatihan Bidang Pariwisata	SDM pariwisata yang difasilitasi pelatihan dan pembinaan masyarakat	Pembinaan SDM dan penguatan kapasitas desa wisata di daerah tertinggal	3	Kegiatan	Pulau Pantar	2022-2024	Kementerian Pariwisata dan Ekonomi Kreatif
	Pengembangan desa wisata di daerah tertinggal	Pengembangan desa wisata di daerah tertinggal	Pembinaan SDM dan penguatan kapasitas desa wisata di daerah tertinggal	5	Kegiatan	Pulau Pantar	2021-2024	Kementerian Desa PDTT
			Penyertaan modal desa wisata	4	Kegiatan	Kab. Alor	2021	Kementerian Desa PDTT
	Pengembangan Literasi Digital bagi masyarakat	Fasilitasi dan Pembinaan Masyarakat/Literasi Digital	Pelatihan dan pengembangan pemasaran produk ekonomi lokal berbasis ekonomi digital	100	Kegiatan	Kab. Alor	2020-2024	Kementerian Komunikasi dan Informatika
	Penguatan Kapasitas Usaha	BDG/Usaha Mikro yang Difasilitasi Perluasan Jangkauan Pemasaran Melalui <i>E-Commerce/ Online</i>	Perluasan Jangkauan Pemasaran Usaha Mikro Melalui <i>E-Commerce/ Online</i>	10	UMKM	Kec. Pantar Tengah	2023-2024	Kementerian Koperasi dan UKM
	Penyelenggaraan Program Sembako	Bantuan keluarga (keluarga yang memperoleh bantuan sosial pangan sembako)	Penyelenggaraan Bantuan Tunai Bersyarat bagi keluarga miskin	6.017	KPM	Kab. Alor	2020-2024	Kementerian Sosial



PRESIDEN
REPUBLIK INDONESIA

- 517 -

Provinsi/ Kabupaten	Program-Kegiatan	Uraian Program-Kegiatan	Indikasi Kebutuhan PPDT	Volume	Satuan	Lokasi	Tahun- Anggaran	Penanggung Jawab
	Riset dan Inovasi IPTEK	Riset dan Inovasi IPTEK	Fasilitasi <i>Smart Farming</i> dalam rangka peningkatan produktivitas komoditi unggulan dan implementasi pertanian presisi di daerah tertinggal (<i>Drone sprayer, drone surveillance, soil and weather sensor, early warning system</i> dan lainnya)	5	Kegiatan	Kab. Alor	2021	Kementerian Pertanian
	<i>Smart Farming 4.0</i> (Penciptaan ekosistem) dan duta petani muda	<i>Smart Farming 4.0</i> (Penciptaan ekosistem) dan duta petani muda	Fasilitasi <i>Smart Farming</i> dalam rangka peningkatan produktivitas komoditi unggulan dan implementasi pertanian presisi di daerah tertinggal (<i>Drone sprayer, drone surveillance, soil and weather sensor, early warning system</i> dan lainnya)	5	Kegiatan	Kab. Alor	2021-2024	Kementerian Desa PDTT
	Bantuan Peningkatan Nilai Tambah Prukades di daerah tertinggal	Bantuan Peningkatan Nilai Tambah Prukades di daerah tertinggal	Peningkatan produksi, pengolahan, dan pemasaran komoditi kenari	5	Kegiatan	Kab. Alor	2021-2024	Kementerian Desa PDTT



PRESIDEN
REPUBLIK INDONESIA

- 518 -

Provinsi/ Kabupaten	Program-Kegiatan	Uraian Program-Kegiatan	Indikasi Kebutuhan PPDT	Volume	Satuan	Lokasi	Tahun- Anggaran	Penanggung Jawab
	Sumber Daya Manusia							
	Kesehatan Masyarakat	Pembinaan Gizi Masyarakat	Pelaksanaan 25 Indikator penanganan <i>stunting</i>	1	Kabupaten	Kab. Alor	2020-2024	Kementerian Kesehatan
		Sarana Bidang Kesehatan Fasilitasi dan Pembinaan Kelompok Masyarakat	Usaha kesehatan berbasis masyarakat	1	Kabupaten	Kab. Alor	2020-2024	Kementerian Kesehatan
	Pengelolaan Konten dan Diseminasi Informasi Publik	Komunikasi Publik/Diseminasi Informasi mengenai <i>stunting</i>	Komunikasi Publik/Diseminasi Informasi mengenai <i>stunting</i>	1	Paket	Kab. Alor	2024	Kementerian Komunikasi dan Informatika
	Program Bangga Kencana	Pelayanan KB di Wilayah Khusus	Pelayanan KB di Wilayah Khusus	33,62	Persen	Kab. Alor	2020-2024	BKKBN
	Program Pendidikan dan Pelatihan Vokasi	Pendidikan dan pelatihan vokasi (penyuluhan kepada masyarakat)	Penyuluh/Pelatihan Kelompok Pelaku Utama	1	Kabupaten	Kab. Alor	2021-2024	Kementerian Kelautan dan Perikanan



PRESIDEN
REPUBLIK INDONESIA

- 519 -

Provinsi/ Kabupaten	Program-Kegiatan	Uraian Program-Kegiatan	Indikasi Kebutuhan PPDT	Volume	Satuan	Lokasi	Tahun- Anggaran	Penanggung Jawab
	Sarana dan Prasarana							
	Pembangunan Embung dan Bangunan Air Lainnya di daerah tertinggal perbatasan	Pembangunan Embung dan Bangunan Air Lainnya di daerah tertinggal perbatasan	Pembangunan Embung dan Bangunan Air Lainnya di daerah tertinggal perbatasan	4	Unit	Kab. Alor (di Lokasi Prioritas Perbatasan)	2021-2024	Kementerian Desa PDTT
	Pendistribusian jenis BBM Tertentu dan BBM Khusus	Pendistribusian jenis BBM Tertentu dan BBM Khusus	Pendistribusian jenis BBM Tertentu dan BBM Khusus	1	Kabupaten	Kab. Alor	2020-2024	Kementerian Energi dan Sumber Daya Mineral
	Pengembangan Manajemen Koperasi	QDF/Koperasi yang difasilitasi sistem digitalisasi	Penerapan Manajemen Koperasi Modern	5	Koperasi	Kab. Alor	2023-2024	Kementerian Koperasi dan UKM
	Penyediaan dan Pengelolaan Infrastruktur Telekomunikasi dan Informasi	Sarana Pengembangan Kawasan/Akses Internet	Pembangunan/Peningkatan Akses Sinyal Telepon dan Internet	1	Kabupaten	Kab. Alor	2020-2024	Kementerian Komunikasi dan Informatika
	Program Ketahanan Sumber Daya Air	Pengembangan Jaringan Air Tanah dan Air Baku	Pembangunan/Peningkatan Sarana dan Prasarana Air Tanah untuk Air Baku di Alor	2	Lokasi	Kab. Alor	2021	Kementerian Pekerjaan Umum dan Perumahan Rakyat
	Program Pengelolaan Perikanan dan Kelautan	Logistik Hasil Kelautan dan Perikanan	Pembangunan Sarana dan Prasarana KP	1	Kabupaten	Kab. Alor	2021-2024	Kementerian Kelautan dan Perikanan



PRESIDEN
REPUBLIK INDONESIA

- 520 -

Provinsi/ Kabupaten	Program-Kegiatan	Uraian Program-Kegiatan	Indikasi Kebutuhan PPDT	Volume	Satuan	Lokasi	Tahun- Anggaran	Penanggung Jawab
	Program Perumahan dan Kawasan Permukiman	Penyelenggaraan Air Minum yang Layak	Optimalisasi SPAM IKK Teluk Mutiarra dan IKK Kokar Kabupaten Alor	2	Unit	Kab. Alor	2021	Kementerian Pekerjaan Umum dan Perumahan Rakyat
		Penyelenggaraan Sanitasi yang Layak	Pembangunan TPA Lembur Kabupaten Alor	12.000	KK	Kab. Alor	2021	Kementerian Pekerjaan Umum dan Perumahan Rakyat
			Pembangunan Kegiatan Sanitasi	1	Lokasi	Kab. Alor	2021	Kementerian Pekerjaan Umum dan Perumahan Rakyat
		Pembangunan dan Rehabilitasi Prasarana Pendidikan	Rehabilitasi dan Renovasi Sarana-prasarana Sekolah Kabupaten Alor	10	Unit	Kab. Alor	2021	Kementerian Pekerjaan Umum dan Perumahan Rakyat
	Pengaturan, Penetapan, dan Pengawasan pada Penyediaan dan Pendistribusian BBM dan Kegiatan Usaha Pengangkutan Gas Bumi Melalui Pipa	Supervisi Progres Pembangunan Penyalur BBM Satu Harga	Supervisi Progres Pembangunan Penyalur BBM Satu Harga	3	Lembaga Penyalur	Kab. Alor	2021- 2024	Kementerian Energi dan Sumber Daya Mineral



PRESIDEN
REPUBLIK INDONESIA

- 521 -

Provinsi/ Kabupaten	Program-Kegiatan	Uraian Program-Kegiatan	Indikasi Kebutuhan PPDT	Volume	Satuan	Lokasi	Tahun- Anggaran	Penanggung Jawab
	Kemampuan Keuangan Daerah							
	Penerapan inovasi daerah yang bersifat tematik yang mendukung iklim investasi terutama di wilayah 3T	Penerapan inovasi daerah yang bersifat tematik yang mendukung iklim investasi terutama di wilayah 3T	Penerapan inovasi daerah yang bersifat tematik yang mendukung iklim investasi terutama di wilayah 3T	1	Kabupaten	Kab. Alor	2021-2024	Kementerian Dalam Negeri
	Pelatihan Aparat Pemerintahan Desa dan Pengurus Lembaga Kemasyarakatan Desa Lingkup Regional	Pelatihan aparat pemerintah desa dan pengurus kelembagaan masyarakat desa	Pelatihan Aparat Pemerintahan Desa dan Pengurus Lembaga Kemasyarakatan Desa Lingkup Regional	1	Kegiatan	Kab. Alor	2021-2024	Kementerian Dalam Negeri
	Aksesibilitas							
	Fasilitasi pembangunan peningkatan jalan desa strategis	Fasilitasi pembangunan peningkatan jalan desa strategis	Peningkatan Jalan Strategis (Peningkatan jalan desa strategis)	86	Km	Kec. Alor Selatan, Kec. Alor Barat Daya, Kec. Alor Timur, Kec. Alor Tengah Utara, dan Kec. Pantar Tengah	2021-2024	Kementerian Desa PDTT



PRESIDEN
REPUBLIK INDONESIA

- 522 -

Provinsi/ Kabupaten	Program-Kegiatan	Uraian Program-Kegiatan	Indikasi Kebutuhan PPD'T	Volume	Satuan	Lokasi	Tahun- Anggaran	Penanggung Jawab
	Program Infrastruktur Konektivitas	Pelaksanaan Preservasi dan Peningkatan Kapasitas Jalan Nasional	Preservasi Jalan Baranusa - Kabir (Preservasi Rekonstruksi, Rehabilitasi Jalan)	14	Km	Kab. Alor	2021	Kementerian Pekerjaan Umum dan Perumahan Rakyat
			Preservasi Jalan Baranusa - Kabir (Preservasi Rutin Jembatan)	110	M	Kab. Alor	2021	Kementerian Pekerjaan Umum dan Perumahan Rakyat
			Preservasi Jalan Kalabahi- Taramana dan Junction-Lapter Mali (Preservasi Rekonstruksi, Rehabilitasi Jalan)	1	Kabupaten	Kab. Alor	2021	Kementerian Pekerjaan Umum dan Perumahan Rakyat
			Preservasi Jalan Kalabahi- Taramana dan Junction-Lapter Mali (Preservasi Rutin Jembatan)	299	M	Kab. Alor	2021	Kementerian Pekerjaan Umum dan Perumahan Rakyat
			Preservasi Jalan Taramana - Lantoka - Maritaing (Preservasi Rutin Jembatan)	544	M	Kab. Alor	2021	Kementerian Pekerjaan Umum dan Perumahan Rakyat



PRESIDEN
REPUBLIK INDONESIA

- 523 -

Provinsi/ Kabupaten	Program-Kegiatan	Uraian Program-Kegiatan	Indikasi Kebutuhan PPDT	Volume	Satuan	Lokasi	Tahun- Anggaran	Penanggung Jawab
			Preservasi Jalan Baranusa - Kabir (Preservasi Pemeliharaan Rutin Jalan)	24	Km	Kab. Alor	2021	Kementerian Pekerjaan Umum dan Perumahan Rakyat
			Preservasi Jalan Kalabahi-Taramana dan Junction-Lapter Mali (Preservasi Pemeliharaan Rutin Jalan)	55	Km	Kab. Alor	2021	Kementerian Pekerjaan Umum dan Perumahan Rakyat
			Preservasi Jalan Taramana - Lantoka - Maritaing (Preservasi Jembatan)	33	M	Kab. Alor	2021	Kementerian Pekerjaan Umum dan Perumahan Rakyat
			Preservasi Jalan Taramana - Lantoka - Maritaing (Preservasi Pemeliharaan Rutin Jalan)	57	Km	Kab. Alor	2021	Kementerian Pekerjaan Umum dan Perumahan Rakyat
	Karakteristik Daerah							
	Bantuan pengolahan pascapanen produk unggulan daerah perbatasan	Bantuan pengolahan pascapanen produk unggulan daerah perbatasan	Penyediaan Alat Pascapanen Produk Unggulan di Wilayah 3T dan Perbatasan	1	Lokasi	Kec. Pantar Tengah	2021-2024	Kementerian Desa PDTT



PRESIDEN
REPUBLIK INDONESIA

- 524 -

Provinsi/ Kabupaten	Program-Kegiatan	Uraian Program-Kegiatan	Indikasi Kebutuhan PPDT	Volume	Satuan	Lokasi	Tahun- Anggaran	Penanggung Jawab
			Penyediaan Alat Pascapanen Produk Unggulan di Wilayah 3T dan Perbatasan (Alat Ukur Kadar Air)	5	Unit	Kec. Pantar	2021-2024	Kementerian Desa PDDT
			Penyediaan Alat Pascapanen Produk Unggulan di Wilayah 3T dan Perbatasan (<i>Food Seller Padi</i>)	1	Lokasi	Pantar Timur	2021-2024	Kementerian Desa PDDT
			Penyediaan Alat Pascapanen Produk Unggulan di Wilayah 3T dan Perbatasan (<i>Power Tresher Padi</i>)	40	Unit	Alor Barat Daya	2021-2024	Kementerian Desa PDDT
	Pemberian bantuan sarana-prasarana pemerintahan di perbatasan negara dan pulau-pulau kecil terluar	Pemberian bantuan sarana-prasarana pemerintahan di perbatasan negara dan pulau-pulau kecil terluar	Pemberian bantuan sarana-prasarana pemerintahan di perbatasan negara dan pulau-pulau kecil terluar	1	Kegiatan	Kab. Alor	2021-2024	Kementerian Dalam Negeri
	Program Pengelolaan Hutan Berkelanjutan	Peningkatan Kapasitas Kelompok Usaha Perhutanan Sosial	Pengembangan Usaha Perhutanan Sosial	59	Pendamping	Kab. Alor	2020-2024	Kementerian Lingkungan Hidup dan Kehutanan



PRESIDEN
REPUBLIK INDONESIA

- 525 -

Provinsi/ Kabupaten	Program-Kegiatan	Uraian Program-Kegiatan	Indikasi Kebutuhan PPDT	Volume	Satuan	Lokasi	Tahun- Anggaran	Penanggung Jawab
Lembata	Perekonomian Masyarakat							
	BUM Desa yang dikembangkan untuk memenuhi kebutuhan desa	BUM Desa yang dikembangkan untuk memenuhi kebutuhan desa	BUM Desa yang dikembangkan untuk mendukung Produk Unggulan Desa	10	Desa	Kab. Lembata	2021-2024	Kementerian Desa PDDT
			Usaha Ekonomi Desa yang dikembangkan yang terintegrasi dengan BUM Desa	5	Kegiatan	Kab. Lembata	2021-2024	Kementerian Desa PDDT
	Fasilitasi dan Pembinaan Industri	Fasilitasi dan Pembinaan Industri	Pembangunan Sentra Produksi Unggulan Lokal di daerah tertinggal (kelapa)	1	Lokasi	Kec. Omesuri, Kec. Wulandoni, Kec. Buyasuri, dan Kec. Nubatukan	2021-2024	Kementerian Perindustrian
	Ketersediaan Akses dan konsumsi Pangan Berkualitas	Ketersediaan Akses dan konsumsi Pangan Berkualitas	Pembangunan Rumah Pengolahan/Produksi Unggulan Lokal di daerah tertinggal (kelapa)	5	Kegiatan	Kab. Lembata	2021	Kementerian Pertanian
			Pembangunan Sentra Produksi Unggulan Lokal di Daerah Tertinggal (Kelapa)	5	Kegiatan	Kab. Lembata	2021	Kementerian Pertanian



PRESIDEN
REPUBLIC INDONESIA

- 526 -

Provinsi/ Kabupaten	Program-Kegiatan	Uraian Program-Kegiatan	Indikasi Kebutuhan PPDT	Volume	Satuan	Lokasi	Tahun- Anggaran	Penanggung Jawab
			Pengembangan Kawasan Kelapa	4	Lokasi	Kec. Omesuri, Kec. Wulandoni, Kec. Buyasuri, dan Kec. Nubatukan	2021	Kementerian Pertanian
			Peningkatan Kapasitas Penyuluh Swadaya	5	Kegiatan	Kec. Buyasuri, Kec. Nubatukan, dan Kec. Omesuri	2021	Kementerian Pertanian
			Peningkatan produksi dan produktivitas komoditi Jambu Mete	1	Lokasi	Kec. Ile Ape, Kec. Nubatukan, Kec. Omesuri, dan Kec. Nagawutung	2021	Kementerian Pertanian
	Pelatihan Bidang Pariwisata	SDM Pariwisata yang difasilitasi pelatihan dan pembinaan masyarakat	Masyarakat yang Memperoleh Pemberdayaan dan Pembinaan Kemitraan Usaha Sebagai Pemasok Industri Pariwisata	3	Kegiatan	Kab. Lembata	2022- 2024	Kementerian Pariwisata dan Ekonomi Kreatif
	Pengelolaan Konten dan Diseminasi Informasi Publik	Komunikasi Publik/Diseminasi Informasi melalui media Kominfo (GPR TV, Komik Komunika)	Komunikasi Publik/Diseminasi Informasi melalui media Kominfo (GPR TV, Komik Komunika)	1	Paket	Kab. Lembata	2020- 2022	Kementerian Komunikasi dan Informatika



PRESIDEN
REPUBLIK INDONESIA

- 527 -

Provinsi/ Kabupaten	Program-Kegiatan	Uraian Program-Kegiatan	Indikasi Kebutuhan PPDT	Volume	Satuan	Lokasi	Tahun- Anggaran	Penanggung Jawab
	Pengembangan Literasi Digital bagi masyarakat	Fasilitasi dan Pembinaan Masyarakat/Literasi Digital	Pelatihan dan pengembangan pemasaran produk ekonomi lokal berbasis ekonomi digital	100	Kegiatan	Kab. Lembata	2020-2024	Kementerian Komunikasi dan Informatika
	Penguatan Kapasitas Usaha	BDG/Usaha Mikro yang Difasilitasi Perluasan Jangkauan Pemasaran Melalui <i>E-Commerce/Online</i>	Perluasan Jangkauan Pemasaran Usaha Mikro Melalui <i>E-Commerce/Online</i>	10	UMKM	Kab. Lembata	2023-2024	Kementerian Koperasi dan UKM
	Penyelenggaraan Program Sembako	Bantuan keluarga (keluarga yang memperoleh bantuan sosial pangan sembako)	Penyelenggaraan Bantuan Tunai Bersyarat bagi keluarga miskin	5.634	KPM	Kab. Lembata	2020-2024	Kementerian Sosial
	Riset dan Inovasi IPTEK	Riset dan Inovasi IPTEK	Fasilitasi <i>Smart Farming</i> dalam rangka peningkatan produktivitas komoditi unggulan dan implementasi pertanian presisi di daerah tertinggal (<i>Drone sprayer, drone surveillance, soil and weather sensor, early warning system</i> dan lainnya)	5	Kegiatan	Kab. Lembata	2021	Kementerian Pertanian



PRESIDEN
REPUBLIK INDONESIA

- 528 -

Provinsi/ Kabupaten	Program-Kegiatan	Uraian Program-Kegiatan	Indikasi Kebutuhan PPDT	Volume	Satuan	Lokasi	Tahun- Anggaran	Penanggung Jawab
	<i>Smart Farming 4.0</i> (Penciptaan ekosistem) dan duta petani muda	<i>Smart Farming 4.0</i> (Penciptaan ekosistem) dan duta petani muda	Fasilitasi <i>Smart Farming</i> dalam rangka peningkatan produktivitas komoditi unggulan dan implementasi pertanian presisi di daerah tertinggal (<i>Drone sprayer, drone surveillance, soil and weather sensor, early warning system dan lainnya</i>)	5	Kegiatan	Kab. Lembata	2021- 2024	Kementerian Desa PDPT
	Bantuan Peningkatan Nilai Tambah Prukades di daerah tertinggal	Bantuan Peningkatan Nilai Tambah Prukades di daerah tertinggal	Pembangunan Rumah Pengolahan/Produksi Unggulan Lokal di Daerah Tertinggal (Kelapa)	5	Kegiatan	Kab. Lembata	2021- 2024	Kementerian Desa PDPT
			Pembangunan Sentra Produksi Unggulan Lokal di Daerah Tertinggal (Kelapa)	5	Kegiatan	Kab. Lembata	2021- 2024	Kementerian Desa PDPT
			Sarana-Prasarana Pengolahan Produksi Kelapa di Kabupaten Lembata	1	Kabupaten	Pulau Kecil Dan Terluar: Desa Benihading Kec. Buyasuri	2021- 2024	Kementerian Desa PDPT



PRESIDEN
REPUBLIK INDONESIA

- 529 -

Provinsi/ Kabupaten	Program-Kegiatan	Uraian Program-Kegiatan	Indikasi Kebutuhan PPDT	Volume	Satuan	Lokasi	Tahun- Anggaran	Penanggung Jawab
	Sumber Daya Manusia							
	Kesehatan Masyarakat	Pembinaan Gizi Masyarakat	Konvergensi pencegahan <i>stunting</i> di desa	1	Kabupaten	Kab. Lembata	2020-2024	Kementerian Kesehatan
	Program Bangga Kencana	Pelayanan KB di Wilayah Khusus	Pelayanan KB di Wilayah Khusus	36,22	Persen	Kab. Lembata	2020-2024	BKKBN
	Sarana dan Prasarana							
	Pendistribusian jenis BBM Tertentu dan BBM Khusus	Pendistribusian jenis BBM Tertentu dan BBM Khusus	Pendistribusian jenis BBM Tertentu dan BBM Khusus	1	Kabupaten	Kab. Lembata	2020-2024	Kementerian Energi dan Sumber Daya Mineral
	Pengembangan Manajemen Koperasi	QDF/Koperasi yang difasilitasi sistem digitalisasi	Penerapan Manajemen Koperasi Modern	5	Koperasi	Kab. Lembata	2021	Kementerian Koperasi dan UKM
	Program Ketahanan Sumber Daya Air	Pengembangan jaringan Air Tanah dan Air Baku	Pembangunan/Peningkatan Sarana dan Prasarana Air Tanah untuk Air Baku di Lembata	2	Lokasi	Kab. Lembata	2021	Kementerian Pekerjaan Umum dan Perumahan Rakyat
	Program Perumahan dan Kawasan Permukiman	Pembangunan dan Rehabilitasi Prasarana Pendidikan	Rehabilitasi dan renovasi sarana-prasarana sekolah Kabupaten Lembata 2	12	Unit	Kab. Lembata	2021	Kementerian Pekerjaan Umum dan Perumahan Rakyat



PRESIDEN
REPUBLIK INDONESIA

- 530 -

Provinsi/ Kabupaten	Program-Kegiatan	Uraian Program-Kegiatan	Indikasi Kebutuhan PPDT	Volume	Satuan	Lokasi	Tahun- Anggaran	Penanggung Jawab
			Rehabilitasi dan renovasi sarana-prasarana sekolah Kabupaten Lembata	11	Unit	Kab. Lembata	2021	Kementerian Pekerjaan Umum dan Perumahan Rakyat
	Pengaturan, Penetapan, dan Pengawasan pada Penyediaan dan Pendistribusian BBM dan Kegiatan Usaha Pengangkutan Gas Bumi Melalui Pipa	Supervisi Progres Pembangunan Penyalur BBM Satu Harga	Supervisi Progres Pembangunan Penyalur BBM Satu Harga	3	Lembaga Penyalur	Kab. Lembata	2020-2023	Kementerian Energi dan Sumber Daya Mineral
Kemampuan Keuangan Daerah								
	Bimtek dan pembinaan pengelolaan aset desa	Bimtek dan pembinaan pengelolaan aset desa	Bimtek dan pembinaan pengelolaan aset desa	1	Kabupaten	Kab. Lembata	2021-2024	Kementerian Dalam Negeri
	Fasilitasi penerapan belanja APBD yang berorientasi pada SPM pelayanan dasar	Fasilitasi penerapan belanja APBD yang berorientasi pada SPM pelayanan dasar	Pemberian bantuan sarana-prasarana pemerintahan di perbatasan negara dan pulau-pulau kecil terluar	1	Kabupaten	Kab. Lembata	2021-2024	Kementerian Dalam Negeri
	Fasilitasi peningkatan pajak daerah dan retribusi daerah	Evaluasi rancangan peraturan daerah mengenai pajak dan retribusi	Fasilitasi peningkatan pajak daerah dan retribusi daerah	1	Kabupaten	Kab. Lembata	2021-2024	Kementerian Dalam Negeri



PRESIDEN
REPUBLIK INDONESIA

- 531 -

Provinsi/ Kabupaten	Program-Kegiatan	Uraian Program-Kegiatan	Indikasi Kebutuhan PPDT	Volume	Satuan	Lokasi	Tahun- Anggaran	Penanggung Jawab
	Pelatihan Aparat Pemerintahan Desa dan Pengurus Lembaga Kemasyarakatan Desa Lingkup Regional	Pelatihan aparat pemerintah desa dan pengurus kelembagaan masyarakat desa	Pelatihan Aparat Pemerintahan Desa dan Pengurus Lembaga Kemasyarakatan Desa Lingkup Regional	1	Kegiatan	Kab. Lembata	2021-2024	Kementerian Dalam Negeri
	Penguatan kelembagaan pemerintah desa (peningkatan kompetensi pemerintah dan pengurus kelembagaan desa)	Penguatan kelembagaan pemerintah desa	Penguatan kelembagaan pemerintah desa	1	Kegiatan	Kab. Lembata	2021-2024	Kementerian Dalam Negeri
Aksesibilitas								
	Infrastruktur konektivitas transportasi laut	Prasarana bidang konektivitas laut	Pembangunan gedung kantor pelabuhan Lewoleba (luncuran penundaan kegiatan 2020)	1	Kegiatan	Pulau Lembata dan Kec. Lebatukan	2021	Kementerian Perhubungan
Karakteristik Daerah								
	Program Pengelolaan Hutan Berkelanjutan Program Pengelolaan Hutan Berkelanjutan	Pengembangan Perbenihan Tanaman Hutan	Rehabilitasi hutan dan lahan	5.000	Batang	Kec. Atadei, Kec. Ile Ape, dan Kec. Nubatukan,	2021-2024	Kementerian Lingkungan Hidup dan Kehutanan



PRESIDEN
REPUBLIK INDONESIA

- 532 -

Provinsi/ Kabupaten	Program-Kegiatan	Uraian Program-Kegiatan	Indikasi Kebutuhan PPDT	Volume	Satuan	Lokasi	Tahun- Anggaran	Penanggung Jawab
Rote Ndao	Perekonomian Masyarakat							
	Fasilitasi dan Pembinaan Industri	Fasilitasi dan Pembinaan Industri	Penyediaan Alat Pascapanen Produk Unggulan di Wilayah 3T dan Perbatasan (<i>Rice Milling Unit</i>)	30	Unit	Kec. Lobalain, Kec. Rote Barat Laut, Kec. Rote Barat Daya, Kec. Rote Tengah, Kec. Rote Timur, Kec. Pantai Baru, Kec. Landuleko, Kec. Rote Barat, dan Kec. Rote Selatan	2021-2024	Kementerian Perindustrian
Penyediaan Alat Pascapanen Produk Unggulan di wilayah 3T dan perbatasan (3 unit <i>Rice Milling Unit</i> , 6 unit <i>Power Thresher</i>)			3	Lokasi	Kec. Lobalain, Kec. Rote Barat Daya, dan Kec. Pantai Baru	2021-2024	Kementerian Perindustrian	



PRESIDEN
REPUBLIK INDONESIA

- 533 -

Provinsi/ Kabupaten	Program-Kegiatan	Uraian Program-Kegiatan	Indikasi Kebutuhan PPDT	Volume	Satuan	Lokasi	Tahun- Anggaran	Penanggung Jawab
	Ketersediaan Akses dan konsumsi Pangan Berkualitas	Ketersediaan Akses dan konsumsi Pangan Berkualitas	Kebutuhan irigasi dan embung	1	Kabupaten	Kab. Rote Ndao	2021	Kementerian Pertanian
			Pembukaan lahan pertanian	500	Ha	Kab. Rote Ndao	2021	Kementerian Pertanian
			Pengadaan <i>hand tractor</i>	100	Unit	Kab. Rote Ndao	2021	Kementerian Pertanian
			Pengadaan mesin pompa air	200	Unit	Kab. Rote Ndao	2021	Kementerian Pertanian
			Pengembangan agrowisata (gapura, gazebo, jalan setapak, mesin penunjang, <i>resto café</i> , toilet, taman <i>outbond</i> , dan taman bermain anak)	3	Lokasi	Kec. Rote Barat Laut (Desa Tualima), Kec. Rote Timur (Desa Mukekuku), dan Kec. Rote Selatan (Desa Pilasue dan Desa Tebole)	2021	Kementerian Pertanian
Peningkatan produksi dan produktivitas komoditi padi, cabai, bawang merah 1. <i>hand tractor</i> sebanyak 560	10	Kecamatan	Kec. Lobalain, Kec. Rote Barat Laut, Kecamatan Rote Barat Daya,	2021	Kementerian Pertanian			



PRESIDEN
REPUBLIK INDONESIA

- 534 -

Provinsi/ Kabupaten	Program-Kegiatan	Uraian Program-Kegiatan	Indikasi Kebutuhan PPDT	Volume	Satuan	Lokasi	Tahun- Anggaran	Penanggung Jawab
			unit 2. benih/bibit padi sebanyak 1.500 kg 3. bawang merah sebanyak 5.000 kg 6. cabai sebanyak 5 kg 7. pupuk sebanyak 100 liter, <i>hand sprayer</i> 12 unit 8. herbisida sebanyak 100 liter 9. pestisida sebanyak 100 liter, 10. <i>power thresher</i> sebanyak 12 unit 11. sapi potong sebanyak 3.000 ekor bibit sapi unggul			Kec. Rote Tengah, Kec. Rote Timur, Kec. Pantai Baru, Kec. Landuleko, Kec. Rote Barat, Kec. Rote Selatan, dan Kec. Ndao Nuse		
			Peningkatan produksi, pengolahan, dan pemasaran komoditi gula nira (lontar)	6	Kegiatan	Kec. Rote Barat Laut (Desa Daudolu), Kec. Rote Barat (Dusun Tuaneo Desa Nemberala), Kec. Rote Barat Laut (Desa Tualima), Kec. Rote Barat	2021	Kementerian Pertanian



PRESIDEN
REPUBLIK INDONESIA

- 535 -

Provinsi/ Kabupaten	Program-Kegiatan	Uraian Program-Kegiatan	Indikasi Kebutuhan PPDT	Volume	Satuan	Lokasi	Tahun- Anggaran	Penanggung Jawab
						Daya (Desa Oetefu), Kec. Rote Barat (Dusun Mbore Desa Sedeoen), dan Kec. Rote Timur (Desa Mukekuku)		
			Bantuan benih padi inbrida lahan kering - benih padi inbrida unggul lahan kering	6.000	Ha	Kec. Rote Barat Laut, Kec. Rote Barat Daya, Kec. Pantai Baru, Kec. Rote Selatan, Kec. Rote Barat, Kec. Rote Timur, Kec. Lobalain, Kec. Landuleko, Kec. Rote Tengah, dan Kec. Ndao Nuse	2021	Kementerian Pertanian



PRESIDEN
REPUBLIK INDONESIA

- 536 -

Provinsi/ Kabupaten	Program-Kegiatan	Uraian Program-Kegiatan	Indikasi Kebutuhan PPD'T	Volume	Satuan	Lokasi	Tahun- Anggaran	Penanggung Jawab
	Pelatihan Bidang Pariwisata	SDM Pariwisata yang difasilitasi pelatihan dan pembinaan masyarakat	Pembinaan SDM dan penguatan kapasitas desa wisata di daerah tertinggal (stimulan, pelatihan pengelolaan aset dan manajemen wisata, dan monev untuk pengembangan pariwisata)	9	Paket	Kec. Rote Barat (Desa Nemberala dan Desa Boa), Kec Landu Leko (Desa Daiama), Kec.Rote Selatan (Desa Inaoe dan Desa Dodaek), Kec. Rote Tengah (Desa Maubesi), Kec. Lobalain (Desa Baadale, Desa Kuli, dan Desa Suelain), Kec. Rote Barat Laut (Desa Holulai dan Desa Tolama), Kec. Rote Barat Daya (Desa Oelasin, Desa Fuafuni, Desa Oebou, Desa Oeseli, dan Desa Landu)	2021- 2024	Kementerian Pariwisata dan Ekonomi Kreatif



PRESIDEN
REPUBLIK INDONESIA

- 537 -

Provinsi/ Kabupaten	Program-Kegiatan	Uraian Program-Kegiatan	Indikasi Kebutuhan PPDT	Volume	Satuan	Lokasi	Tahun- Anggaran	Penanggung Jawab
	Pengembangan desa wisata di daerah tertinggal	Pengembangan desa wisata di daerah tertinggal	Festival Desa Wisata (pelatihan manajemen kegiatan)	6	Kegiatan	Kec. Rote Barat (Desa Nemberala Dan Desa Boa), Kec. Landu Leko (Desa Daiama), Kec. Rote Tengah (Desa Nggodimeda), Kec. Lobalain (Desa Baadale Dan Desa Kuli), Kec. Rote Barat Laut (Desa Oelua), dan Kec. Rote Barat Daya (Desa Oeseli)	2021-2024	Kementerian Desa PDDT
			Koordinasi pengembangan desa wisata di wilayah 3T dan perbatasan	10	Kegiatan	Kec. Rote Barat (Desa Nemberala, Desa Boa, Oenggaut, Sedeoen, Oelolot Dan Mbueain), Kec. Landu Leko (Desa Daiama,	2021-2024	Kementerian Desa PDDT



PRESIDEN
REPUBLIK INDONESIA

- 538 -

Provinsi/ Kabupaten	Program-Kegiatan	Uraian Program-Kegiatan	Indikasi Kebutuhan PPDT	Volume	Satuan	Lokasi	Tahun- Anggaran	Penanggung Jawab
						Desa Pukuafu, Desa Sotimori Dan Desa Tenalai), Kec. Rote Selatan (Desa Inaoe, Desa Dodaek), Kec. Rote Tengah (Desa Maubesi), Kec. Lobalain (Desa Baadale, Desa Kuli, Desa Suelain) , Kec. Rote Barat Laut (Desa Holulai Dan Desa Tolama), Kec. Rote Barat Daya (Desa Oelasin, Desa Fuafuni, Desa Oebou Dan Desa Oeseli, Desa Landu,		



PRESIDEN
REPUBLIK INDONESIA

- 539 -

Provinsi/ Kabupaten	Program-Kegiatan	Uraian Program-Kegiatan	Indikasi Kebutuhan PPDT	Volume	Satuan	Lokasi	Tahun- Anggaran	Penanggung Jawab
						Desa Oetefu), Kec. Pantai Baru (Desa Nusakdale dan Desa Oeledo), Kec. Rote Timur (Desa Faifua), dan Kec. Ndao Nuse		
			Koordinasi pengembangan desa wisata di wilayah 3T dan perbatasan (FGD, MOU, dan <i>Workshop</i>)	10	Paket	Kec. Rote Barat (Desa Nemberala, Desa Boa, Oenggaut, Sedeoen, Oelolot Dan Mbueain), Kec. Landu Leko (Desa Daiama, Desa Pukuafu, Desa Sotimori Dan Desa Tenalai) Kec. Rote Selatan (Desa Inaoe, Desa Dodaek),	2021- 2024	Kementerian Desa PDIT



PRESIDEN
REPUBLIK INDONESIA

- 540 -

Provinsi/ Kabupaten	Program-Kegiatan	Uraian Program-Kegiatan	Indikasi Kebutuhan PPDT	Volume	Satuan	Lokasi	Tahun- Anggaran	Penanggung Jawab
						Kec. Rote Tengah (Desa Maubesi), Kec. Lobalain (Desa Baadale, Desa Kuli, Desa Suelain), Kec Rote Barat Laut (Desa Holulai Dan Desa Tolama), Kec. Rote Barat Daya (Desa Oelasin, Desa Fuafuni, Desa Oebou Dan Desa Oeseli, Desa Landu, Desa Oetefu), Kec. Pantai Baru (Desa Nusakdale Dan Desa Oeledo), Kec. Rote Timur		



PRESIDEN
REPUBLIK INDONESIA

- 541 -

Provinsi/ Kabupaten	Program-Kegiatan	Uraian Program-Kegiatan	Indikasi Kebutuhan PPDt	Volume	Satuan	Lokasi	Tahun- Anggaran	Penanggung Jawab
						(Desa Faifua), dan Kec.Ndao Nuse		
			Pembinaan SDM dan penguatan kapasitas desa wisata di daerah tertinggal (stimulan, pelatihan pengelolaan aset dan manajemen wisata, dan monev untuk pengembangan pariwisata)	9	Paket	Kec. Rote Barat (Desa Nemberala Dan Desa Boa), Kec. Landu Leko (Desa Daiama), Kec. Rote Selatan (Desa Inaoe, Desa Dodaek), Kec. Rote Tengah (Desa Maubesi), Kec. Lobalain (Desa Baadale, Desa Kuli, Desa Suelain), Kec. Rote Barat Laut (Desa Holulai Dan Desa Tolama), Kec. Rote Barat Daya (Desa Oelasin,	2021- 2024	Kementerian Desa PDtt



PRESIDEN
REPUBLIK INDONESIA

- 542 -

Provinsi/ Kabupaten	Program-Kegiatan	Uraian Program-Kegiatan	Indikasi Kebutuhan PPDT	Volume	Satuan	Lokasi	Tahun- Anggaran	Penanggung Jawab
						Desa Fuafuni, Desa Oebou Dan Desa Oeseli, Desa Landu, Desa Oetefu), Kec. Pantai Baru (Desa Nusakdale), Kec. Rote Timur (Desa Faifua)		
			Promosi desa wisata (pelatihan manajemen kegiatan) (media cetak, media elektronik, dan <i>influencer</i>)	10	Paket	Kec. Rote Barat Kecamatan Landuleko, Kec. Rote Selatan, Kec. Lobalain, Kec. Rote Barat Daya Kec. Rote Barat Laut Kec. Rote Tengah, Kec. Rote Timur, Kec. Pantai Baru, Kec. Ndao Nuse	2021- 2024	Kementerian Desa PDPT



PRESIDEN
REPUBLIK INDONESIA

- 543 -

Provinsi/ Kabupaten	Program-Kegiatan	Uraian Program-Kegiatan	Indikasi Kebutuhan PPDT	Volume	Satuan	Lokasi	Tahun- Anggaran	Penanggung Jawab
			Promosi desa wisata (pelatihan manajemen kegiatan)	10	Kegiatan	Kec. Rote Barat, Kec. Landuleko, Kec. Rote Selatan, Kec. Lobalain, Kec. Rote Barat Daya, Kec. Rote Barat Laut, Kec. Rote Tengah, Kec. Rote Timur, Kec. Pantai Baru, Kec. Ndao Nuse	2021- 2024	Kementerian Desa PDPT
			Festival desa wisata (pelatihan manajemen kegiatan (festival (peragaan, pameran, <i>workshop</i> , seminar dan lomba)	10	Paket	Kec. Rote Barat (Desa Nemberala, Desa Boa, Oenggaut, Sedeoen, Oelolot Dan Mbueain), Kec. Landu Leko (Desa Daiama, Desa Pukuafu, Desa Sotimori Dan Desa Tenalai), Kec.	2021- 2024	Kementerian Desa PDPT



PRESIDEN
REPUBLIK INDONESIA

- 544 -

Provinsi/ Kabupaten	Program-Kegiatan	Uraian Program-Kegiatan	Indikasi Kebutuhan PPDT	Volume	Satuan	Lokasi	Tahun- Anggaran	Penanggung Jawab
						Rote Selatan (Desa Inaoe, Desa Dodaek), Kec. Rote Tengah (Desa Maubesi), Kec. Lobalain (Desa Baadale, Desa Kuli, Desa Suelain), Kec. Rote Barat Laut (Desa Holulai Dan Desa Tolama), Kec. Rote Barat Daya (Desa Oelasin, Desa Fuafuni, Desa Oebou Dan Desa Oeseli, Desa Landu, Desa Oetefu), Kec. Pantai Baru (Desa Nusakdale Dan Desa		



PRESIDEN
REPUBLIK INDONESIA

- 545 -

Provinsi/ Kabupaten	Program-Kegiatan	Uraian Program-Kegiatan	Indikasi Kebutuhan PPDТ	Volume	Satuan	Lokasi	Tahun- Anggaran	Penanggung Jawab
						Oeledo), Kec.Rote Timur (Desa Faifua), dan Kec. Ndao Nuse		
	Penyelenggaraan Program Sembako	Bantuan keluarga (keluarga yang memperoleh bantuan sosial pangan sembako)	Penyelenggaraan Bantuan Tunai Bersyarat bagi keluarga miskin	5.879	KPM	Kab. Rote Ndao	2020-2024	Kementerian Sosial
	Program Pengelolaan Perikanan dan Kelautan	Pengembangan Perikanan Tangkap dan Budi Daya	Premi Asuransi Nelayan	1	Kabupaten	Kab. Rote Ndao	2021-2024	Kementerian Kelautan dan Perikanan
	<i>Smart Farming 4.0</i> (Penciptaan ekosistem) dan duta petani muda	<i>Smart Farming 4.0</i> (Penciptaan ekosistem) dan duta petani muda	Fasilitasi <i>Smart Farming</i> dalam rangka peningkatan produktivitas komoditi unggulan dan implementasi pertanian presisi di daerah tertinggal (1. <i>Drone Sprayer</i> 10 unit, 2. <i>Drone Surveillance</i> 10 unit, 3. <i>Soil and Weather Sensor</i> 10 unit, 4. <i>Early Warning System</i> 10 unit)	10	BPP (Balai Pelatihan Pertanian)	Kec. Lobalain, Kec. Rote Barat Laut, Kec. Rote Barat Daya, Kec. Rote Tengah, Kec. Rote Timur, Kec. Pantai Baru, Kec. Landuleko, Kec. Rote Barat, Kec. Rote Selatan, dan Kec. Ndao Nuse	2021-2024	Kementerian Desa PDDT



PRESIDEN
REPUBLIK INDONESIA

- 546 -

Provinsi/ Kabupaten	Program-Kegiatan	Uraian Program-Kegiatan	Indikasi Kebutuhan PPDT	Volume	Satuan	Lokasi	Tahun- Anggaran	Penanggung Jawab
	Bantuan Peningkatan Nilai Tambah Prukades di daerah tertinggal	Bantuan Peningkatan Nilai Tambah Prukades di daerah tertinggal	Bantuan Peralatan Pengembangan Produk Unggulan Desa Berbasis Kelautan (peralatan pengolahan hasil laut, peralatan budi daya kepiting, peralatan pengembangan usaha rumput laut, peralatan pengembangan usaha garam)	10	Kecamatan	Kec. Rote Barat, Kec. Landuleko, Kec. Rote Selatan, Kec. Lobalain, Kec. Rote Barat Daya, Kec. Rote Barat Laut, Kec. Rote Tengah, Kec. Rote Timur, Kec. Pantai Baru, dan Kec Ndao Nuse	2021-2024	Kementerian Desa PDDT
			Pengadaan sarana-prasarana tambak garam	4	Lokasi	Kec. Landuleko, Kec. Rote Barat Laut, Kec. Rote Timur, dan Kec. Pantai Baru	2021-2024	Kementerian Desa PDDT
			Peningkatan produksi, pengolahan, dan pemasaran komoditi gula nira (lontar)	6	Kegiatan	Kec. Rote Barat Laut (Desa Daudolu), Kec. Rote Barat (Dusun Tuaneo Desa Nemberala), Kec.	2021-2024	Kementerian Desa PDDT



PRESIDEN
REPUBLIK INDONESIA

- 547 -

Provinsi/ Kabupaten	Program-Kegiatan	Uraian Program-Kegiatan	Indikasi Kebutuhan PPDT	Volume	Satuan	Lokasi	Tahun- Anggaran	Penanggung Jawab
						Rote Barat Laut (Desa Tualima), Kec. Rote Barat Daya (Desa Oetefu), Kec. Rote Barat (Dusun Mbore Desa Sedoeen), dan Kec. Rote Timur (Desa Mukekuku)		
Sumber Daya Manusia								
	Kesehatan Masyarakat	Sarana Bidang Kesehatan Fasilitasi dan Pembinaan Kelompok Masyarakat	Usaha kesehatan berbasis masyarakat	1	Kabupaten	Kab. Rote Ndao	2020-2024	Kementerian Kesehatan
	Pengelolaan Konten dan Diseminasi Informasi Publik	Komunikasi Publik/Diseminasi Informasi mengenai <i>stunting</i>	Komunikasi Publik/Diseminasi Informasi mengenai <i>stunting</i>	1	Paket	Kab. Rote Ndao	2022	Kementerian Komunikasi dan Informatika
	Program Bangga Kencana	Pelayanan KB di Wilayah Khusus	Pelayanan KB di Wilayah Khusus	32,79	Persen	Kab. Rote Ndao	2020-2024	BKKBN



PRESIDEN
REPUBLIK INDONESIA

- 548 -

Provinsi/ Kabupaten	Program-Kegiatan	Uraian Program-Kegiatan	Indikasi Kebutuhan PPDT	Volume	Satuan	Lokasi	Tahun- Anggaran	Penanggung Jawab
	Program Pendidikan dan Pelatihan Vokasi	Pendidikan dan pelatihan vokasi (penyuluhan kepada masyarakat)	Penyuluh/Pelatihan Kelompok Pelaku Utama	1	Kabupaten	Kab. Rote Ndao	2021-2024	Kementerian Kelautan dan Perikanan
Sarana dan Prasarana								
	Pembangunan Embung dan Bangunan Air Lainnya di daerah tertinggal perbatasan	Pembangunan Embung dan Bangunan Air Lainnya di daerah tertinggal perbatasan	Pembangunan Embung dan Bangunan Air Lainnya di daerah tertinggal perbatasan	4	Unit	Kab. Rote Ndao (di Lokasi Prioritas Perbatasan)	2021-2024	Kementerian Desa PDDT
	Pendistribusian jenis BBM Tertentu dan BBM Khusus	Pendistribusian jenis BBM Tertentu dan BBM Khusus	Pendistribusian jenis BBM Tertentu dan BBM Khusus	1	Kabupaten	Kab. Rote Ndao	2020-2024	Kementerian Energi dan Sumber Daya Mineral
	Pengembangan Manajemen Koperasi	QDF/Koperasi yang difasilitasi sistem digitalisasi	Penerapan Manajemen Koperasi Modern	5	Koperasi	Kec. Ndao Nuse (Pasar Dhao Paroa Desa Ndao Nuse, Kec. Rote Barat Daya (Pasar Sakubatun, Desa Sakubatun), Kec. Rote Barat Daya (Pasar	2023-2024	Kementerian Koperasi dan UKM



PRESIDEN
REPUBLIK INDONESIA

- 549 -

Provinsi/ Kabupaten	Program-Kegiatan	Uraian Program-Kegiatan	Indikasi Kebutuhan PPDT	Volume	Satuan	Lokasi	Tahun- Anggaran	Penanggung Jawab
						Mbueain, Desa Mbueain), Kec. Rote Barat (Pasar Oebou, Desa Oebou), dan Kec. Rote Barat Laut (Pasar Lidor, Desa Lidor)		
	Penyediaan dan Pengelolaan Infrastruktur Telekomunikasi dan Informasi	Sarana Pengembangan Kawasan/Akses Internet	Pembangunan/Peningkatan Akses Sinyal Telepon dan Internet	1	Kabupaten	Kab. Rote Ndao	2020-2024	Kementerian Komunikasi dan Informatika
	Program Ketahanan Sumber Daya Air	Pengembangan Jaringan Air Tanah dan Air Baku	Pembangunan/Peningkatan Sarana dan Prasarana Air Tanah untuk Air Baku di Rote Ndao	3	Lokasi	Kab. Rote Ndao	2021	Kementerian Pekerjaan Umum dan Perumahan Rakyat
	Program Pengelolaan Perikanan dan Kelautan	Logistik Hasil Kelautan dan Perikanan	Pembangunan Sarana dan Prasarana KP	1	Kabupaten	Kab. Rote Ndao	2021-2024	Kementerian Kelautan dan Perikanan
	Program Perumahan dan Kawasan Permukiman	Pembangunan dan rehabilitasi prasarana pendidikan	Rehabilitasi dan renovasi sarana-prasarana sekolah Kabupaten Rote Ndao	23	Unit	Kab. Rote Ndao	2021	Kementerian Pekerjaan Umum dan Perumahan Rakyat



PRESIDEN
REPUBLIK INDONESIA

- 550 -

Provinsi/ Kabupaten	Program-Kegiatan	Uraian Program-Kegiatan	Indikasi Kebutuhan PPDT	Volume	Satuan	Lokasi	Tahun- Anggaran	Penanggung Jawab
	Pengaturan, Penetapan, dan Pengawasan pada Penyediaan dan Pendistribusian BBM dan Kegiatan Usaha Pengangkutan Gas Bumi Melalui Pipa	Supervisi Progres Pembangunan Penyalur BBM Satu Harga	Supervisi Progres Pembangunan Penyalur BBM Satu Harga	3	Lembaga Penyalur	Kab. Rote Ndao	2020- 2023	Kementerian Energi dan Sumber Daya Mineral
Kemampuan Keuangan Daerah								
	Bimtek dan pembinaan pengelolaan aset desa	Bimtek dan pembinaan pengelolaan aset desa	Bimtek dan pembinaan pengelolaan aset desa	1	Kabupaten	Kab. Rote Ndao	2021- 2024	Kementerian Dalam Negeri
	Fasilitasi penerapan belanja APBD yang berorientasi pada SPM pelayanan dasar	Fasilitasi penerapan belanja APBD yang berorientasi pada SPM pelayanan dasar	Fasilitasi penerapan belanja APBD yang berorientasi pada SPM pelayanan dasar	1	Kabupaten	Kab. Rote Ndao	2021- 2024	Kementerian Dalam Negeri
	Fasilitasi peningkatan pajak daerah dan retribusi daerah	Evaluasi rancangan peraturan daerah mengenai pajak dan retribusi	Fasilitasi peningkatan pajak daerah dan retribusi daerah	1	Kabupaten	Kab. Rote Ndao	2021- 2024	Kementerian Dalam Negeri
	Pemberian layanan pencatatan sipil di wilayah 3T (Fasilitasi Penerapan Gerakan Indonesia Sadar	Pemberian layanan pencatatan sipil di wilayah 3T (Fasilitasi Penerapan Gerakan Indonesia Sadar	Pemberian layanan pencatatan sipil di wilayah 3T (Fasilitasi Penerapan Gerakan Indonesia Sadar Administrasi	1	Kabupaten	Kab. Rote Ndao	2021- 2024	Kementerian Dalam Negeri



PRESIDEN
REPUBLIK INDONESIA

- 551 -

Provinsi/ Kabupaten	Program-Kegiatan	Uraian Program-Kegiatan	Indikasi Kebutuhan PPDT	Volume	Satuan	Lokasi	Tahun- Anggaran	Penanggung Jawab
	Administrasi Kependudukan/GISA di wilayah 3T)	Administrasi Kependudukan/GISA di wilayah 3T)	Kependudukan/GISA di wilayah 3T)					
	Penerapan inovasi daerah yang bersifat tematik yang mendukung iklim investasi terutama di wilayah 3T	Penerapan inovasi daerah yang bersifat tematik yang mendukung iklim investasi terutama di wilayah 3T	Penerapan inovasi daerah yang bersifat tematik yang mendukung iklim investasi terutama di wilayah 3T	1	Kabupaten	Kab. Rote Ndao	2021-2024	Kementerian Dalam Negeri
	Pelatihan Aparat Pemerintahan Desa dan Pengurus Lembaga Kemasyarakatan Desa Lingkup Regional	Pelatihan aparat pemerintah desa dan pengurus kelembagaan masyarakat desa	Pelatihan Aparat Pemerintahan Desa dan Pengurus Lembaga Kemasyarakatan Desa Lingkup Regional	1	Kegiatan	Kab. Rote Ndao	2021-2024	Kementerian Dalam Negeri
	Penguatan kelembagaan pemerintah desa (peningkatan kompetensi pemerintah dan pengurus kelembagaan desa)	Penguatan kelembagaan pemerintah desa	Penguatan kelembagaan pemerintah desa	1	Kegiatan	Kab. Rote Ndao	2021-2024	Kementerian Dalam Negeri
	Aksesibilitas							
	Infrastruktur Konektivitas Transportasi Udara	Prasarana Bidang Konektivitas Udara	Prasarana Bidang Konektivitas Udara	1	Kegiatan	Kab. Rote Ndao	2023	Kementerian Perhubungan



PRESIDEN
REPUBLIK INDONESIA

- 552 -

Provinsi/ Kabupaten	Program-Kegiatan	Uraian Program-Kegiatan	Indikasi Kebutuhan PPD'T	Volume	Satuan	Lokasi	Tahun- Anggaran	Penanggung Jawab
	Program Infrastruktur Konektivitas	Pelaksanaan Preservasi dan Peningkatan Kapasitas Jalan Nasional	Preservasi dan Pelebaran Jalan Papela-Pantebaru-Baa	1	Km	Kab. Rote Ndao	2021	Kementerian Pekerjaan Umum dan Perumahan Rakyat
Karakteristik Daerah								
	Bantuan pengolahan pascapanen produk unggulan daerah perbatasan	Bantuan pengolahan pascapanen produk unggulan daerah perbatasan	Penyediaan Alat Pascapanen Produk Unggulan di wilayah 3T dan perbatasan (<i>Rice Milling Unit</i>)	30	Unit	Kec. Lobalain, Kec. Rote Barat Laut, Kec. Rote Barat Daya, Kec. Rote Tengah, Kec. Rote Timur, Kec. Pantai Baru, Kec. Landuleko, Kec. Rote Barat, dan Kec. Rote Selatan	2021-2024	Kementerian Desa PD'TT
			Penyediaan Alat Pascapanen Produk Unggulan di Wilayah 3T dan Perbatasan (3 Unit <i>Rice Milling Unit</i> , 6 Unit Power Thresher)	3	Lokasi	Kec. Lobalain, Kec. Rote Barat Daya, dan Kec. Pantai Baru	2021-2024	Kementerian Desa PD'TT



PRESIDEN
REPUBLIK INDONESIA

- 553 -

Provinsi/ Kabupaten	Program-Kegiatan	Uraian Program-Kegiatan	Indikasi Kebutuhan PPDT	Volume	Satuan	Lokasi	Tahun- Anggaran	Penanggung Jawab
	Budaya Sadar Bencana	Penyelenggaraan kegiatan mewujudkan masyarakat sadar bencana	Pelatihan ketahanan bencana dan peningkatan kapasitas kelembagaan daerah tangguh bencana	1	Kabupaten	Kab. Rote Ndao	2021	Badan Nasional Penanggulangan Bencana
	Pemberian bantuan sarana-prasarana pemerintahan di perbatasan negara dan pulau-pulau kecil terluar	Pemberian bantuan sarana-prasarana pemerintahan di perbatasan negara dan pulau-pulau kecil terluar	Pemberian bantuan sarana-prasarana pemerintahan di perbatasan negara dan pulau-pulau kecil terluar	1	Kegiatan	Kab. Rote Ndao	2021-2024	Kementerian Dalam Negeri
	Pengembangan desa wisata di daerah tertinggal	Pengembangan desa wisata di daerah tertinggal	Pengembangan desa wisata (sarana-prasarana desa wisata)	1	Kabupaten	Pulau Kecil Dan Terluar: Desa Daiama, Kec. Landuleko	2021-2024	Kementerian Desa PDTT
	Program Perumahan dan Kawasan Permukiman	Penyelenggaraan Air Minum yang Layak	Optimalisasi SPAM kawasan rawan air di Kecamatan Pantai Baru Kabupaten Rote Ndao	150	SR	Kab. Rote Ndao	2021	Kementerian Pekerjaan Umum dan Perumahan Rakyat
	Pencarian dan Pertolongan pada Kecelakaan dan Bencana - Pembinaan Potensi SAR	Fasilitasi dan pembinaan masyarakat/pelatihan teknis potensi SAR	Fasilitasi dan pembinaan masyarakat/pelatihan teknis potensi SAR	50	Orang	Desa Baa Kec. Lobalain	2021	Badan Nasional Pencarian dan Pertolongan (Basarnas)



PRESIDEN
REPUBLIK INDONESIA

- 554 -

Provinsi/ Kabupaten	Program-Kegiatan	Uraian Program-Kegiatan	Indikasi Kebutuhan PPDT	Volume	Satuan	Lokasi	Tahun- Anggaran	Penanggung Jawab
Sumba Tengah	Perekonomian Masyarakat							
	BUM Desa yang dikembangkan untuk memenuhi kebutuhan desa	BUM Desa yang dikembangkan untuk memenuhi kebutuhan desa	BUM Desa yang dikembangkan untuk mendukung Produk Unggulan Desa	10	Desa	Desa Anakalang, Desa Waimanu, Desa Wairasa, Desa Weluk Praimemamng, Desa Padira Tana, Desa Wendewa Utara, Desa Okawacu, Desa Waimanu, Desa Anapallu, dan Desa Matawai Kajawi	2022	Kementerian Desa PDPT
			Moda Transportasi untuk pengembangan BUM Desa	5	Unit	Desa Anapallu, Desa Waimanu, Desa Okawacu, Desa Matawai Kajawi, dan Desa Wendewa Utara	2022	Kementerian Desa PDPT



PRESIDEN
REPUBLIK INDONESIA

- 555 -

Provinsi/ Kabupaten	Program-Kegiatan	Uraian Program-Kegiatan	Indikasi Kebutuhan PPDT	Volume	Satuan	Lokasi	Tahun- Anggaran	Penanggung Jawab
			Usaha Ekonomi Desa yang dikembangkan yang terintegrasi dengan BUM Desa	5	Pelatihan	Kab. Sumba Tengah	2021-2023	Kementerian Desa PDDT
	Fasilitasi dan Pembinaan Industri	Fasilitasi dan Pembinaan Industri	Fasilitasi pelatihan dan peralatan kewirausahaan	10	Kelompok	Kab. Sumba Tengah	2022	Kementerian Perindustrian
			Pengadaan alat produksi pascapanen (kakao dan jambu mete)	3	Lokasi	Kec. Mamboro dan Kec. Umbu Ratu Nggay	2023	Kementerian Perindustrian
			Pengadaan alat produksi pascapanen perikanan tangkap (peralatan pembuat abon, sambal dan pengemasan)	2	Paket	Desa Anakalang Kec. Katikutana dan Desa Waimanu Kec. Katikutana Selatan.	2022	Kementerian Perindustrian
			Pengadaan alat produksi pascapanen (kopi)	5	Paket	Desa Okawacu, Desa Wairasa, Desa Dewa Jara, Desa Umbu Pabal dan Desa Mbilur Pangadu	2022	Kementerian Perindustrian



PRESIDEN
REPUBLIK INDONESIA

- 556 -

Provinsi/ Kabupaten	Program-Kegiatan	Uraian Program-Kegiatan	Indikasi Kebutuhan PPDT	Volume	Satuan	Lokasi	Tahun- Anggaran	Penanggung Jawab
	Ketersediaan Akses dan konsumsi Pangan Berkualitas	Ketersediaan Akses dan konsumsi Pangan Berkualitas	Bantuan benih Pajale	10.000	Ha	Kec. Mambo, Kec. Umbu Ratu Nggay, Kec. Umbu Ratu Nggay Barat, Kec. Katikutana, dan Kec. Katikutana Selatan	2021	Kementerian Pertanian
			Fasilitas budi daya sarana produksi budi daya padi organik	20	Ha	Kecamatan Katikutana Selatan Desa Waimanu, Kecamatan Umbu Ratu Nggay Desa Praikaroku Dan Desa Manuwolu Di Kecamatan Mambo	2021	Kementerian Pertanian
			Ketersediaan pupuk untuk pertanian	1	Kabupaten	Kab. Sumba Tengah	2021	Kementerian Pertanian



PRESIDEN
REPUBLIK INDONESIA

- 557 -

Provinsi/ Kabupaten	Program-Kegiatan	Uraian Program-Kegiatan	Indikasi Kebutuhan PPDT	Volume	Satuan	Lokasi	Tahun- Anggaran	Penanggung Jawab
			Pembangunan bendungan, irigasi, dam parit, sumur bor dan <i>longstrage</i> daerah 3T	20	Lokasi	Kec. Katikutana, Kec. Katikutana Selatan, Kec. Umbu Ratu Nggay, Kec. Umbu Ratu Nggay Barat, Kec. Umbu Ratu Nggay Tengah, dan Kec. Mamboro	2021	Kementerian Pertanian
			Pengembangan agrowisata (gapura, gazebo, jalan setapak, mesin penunjang, <i>resto café</i> , toilet, taman <i>outbond</i> , dan taman bermain anak)	1	Lokasi	Desa Ngadu Olu Kecamatan Umbu Ratu Nggay	2021	Kementerian Pertanian
			Pengembangan kawasan kopi	2	Lokasi	Desa Okawacu Dan Desa Manurara Di Kecamatan Katiku Tana Selatan	2021	Kementerian Pertanian



PRESIDEN
REPUBLIC INDONESIA

- 558 -

Provinsi/ Kabupaten	Program-Kegiatan	Uraian Program-Kegiatan	Indikasi Kebutuhan PPDT	Volume	Satuan	Lokasi	Tahun- Anggaran	Penanggung Jawab
			Pengembangan kawasan tanaman substitusi impor (sorgum)	1.000	Ha	Kec. Umbu Ratu Nggay dan Kec. Mamboro	2021	Kementerian Pertanian
			Pengembangan kawasan tanaman substitusi impor (tebu)	5	Kegiatan	Kab. Sumba Tengah	2021	Kementerian Pertanian
			Pengembangan komoditi bawang dan cabai	200	Ha	Kec. Umbu Ratu Nggay dan Kec. Mamboro	2021	Kementerian Pertanian
			Peningkatan produksi dan produktivitas komoditi padi, cabai	1	Lokasi	Kab. Sumba Tengah	2021	Kementerian Pertanian
	Pengembangan desa wisata di daerah tertinggal	Pengembangan desa wisata di daerah tertinggal	Festival Desa Wisata	3	Paket	Desa Makata Keri (<i>Event Purung Takadonga Ratu</i>), Desa Umbu Pabal Selatan (<i>Event Purung Taliang Marapu</i>), dan Desa Wendewa Selatan (<i>Event Taunatau Usumanu</i>)	2022-2023	Kementerian Desa PDTT



PRESIDEN
REPUBLIK INDONESIA

- 559 -

Provinsi/ Kabupaten	Program-Kegiatan	Uraian Program-Kegiatan	Indikasi Kebutuhan PPDT	Volume	Satuan	Lokasi	Tahun- Anggaran	Penanggung Jawab
			Festival desa wisata (festival (peragaan, pameran, <i>workshop</i> , seminar dan lomba))	3	Paket	Desa Makata Keri (<i>Event Purung Takadonga Ratu</i>), Desa Umbu Pabal Selatan (<i>Event Purung Taliang Marapu</i>), dan Desa Wendewa Selatan (<i>Event Taunatau Usumanu</i>)	2022	Kementerian Desa PDPT
			Promosi desa wisata alam (Pantai Kondamaloba, Pantai Aili, Pantai Hahar, Pantai Mambo, Air Terjun Matayangu, Air Terjun Bola, dan Air Terjun Harunda)	5	Lokasi	Kec. Katiku Tana Selatan, Kec. Umbu Ratu Nggay, dan Kec. Mambo	2021-2023	Kementerian Desa PDPT
	Pengembangan Sarana Distribusi Perdagangan dan Kapasitas Logistik Perdagangan	Fasilitasi dan Pembinaan Lembaga	Pelatihan pengelola/pedagang pasar	1	Kabupaten	Kab. Sumba Tengah	2021	Kementerian Perdagangan



PRESIDEN
REPUBLIK INDONESIA

- 560 -

Provinsi/ Kabupaten	Program-Kegiatan	Uraian Program-Kegiatan	Indikasi Kebutuhan PPDT	Volume	Satuan	Lokasi	Tahun- Anggaran	Penanggung Jawab
	Penguatan Kapasitas Usaha	BDG/Usaha Mikro yang Difasilitasi Perluasan Jangkauan Pemasaran Melalui <i>E-Commerce/ Online</i>	Perluasan Jangkauan Pemasaran Usaha Mikro Melalui <i>E-Commerce/ Online</i>	10	UMKM	Desa Anakalang Kec. Katiku Tana dan Desa Anajiaka Kec. Uumbu Ratu Nggay Barat	2023-2024	Kementerian Koperasi dan UKM
	Penyelenggaraan Program Sembako	Bantuan keluarga (keluarga yang memperoleh bantuan sosial pangan sembako)	Penyelenggaraan Bantuan Tunai Bersyarat bagi keluarga miskin	1.784	KPM	Kab. Sumba Tengah	2020-2024	Kementerian Sosial
	Program Pengelolaan Perikanan dan Kelautan	Pengelolaan Perbenihan Ikan	Bantuan benih ikan air laut, air payau, air tawar	1	Kabupaten	Kab. Sumba Tengah	2021-2024	Kementerian Kelautan dan Perikanan
		Pengembangan Perikanan Tangkap dan Budi Daya	Premi Asuransi Nelayan	1	Kabupaten	Kab. Sumba Tengah	2021-2024	Kementerian Kelautan dan Perikanan
	Riset dan Inovasi IPTEK	Riset dan Inovasi IPTEK	Fasilitasi <i>Smart Farming</i> dalam rangka peningkatan produktivitas komoditi unggulan dan implementasi pertanian presisi di daerah tertinggal (<i>Drone sprayer, drone surveillance, soil and weather sensor, early warning system</i> dan lainnya)	5	Paket	Desa Wairasa Kecamatan Uumbu Ratu Nggay Barat	2021	Kementerian Pertanian



PRESIDEN
REPUBLIK INDONESIA

- 561 -

Provinsi/ Kabupaten	Program-Kegiatan	Uraian Program-Kegiatan	Indikasi Kebutuhan PPDT	Volume	Satuan	Lokasi	Tahun- Anggaran	Penanggung Jawab
	Bantuan Peningkatan Nilai Tambah Prukades di daerah tertinggal	Bantuan Peningkatan Nilai Tambah Prukades di daerah tertinggal	Bantuan Peningkatan Nilai Tambah Prukades di daerah tertinggal	3	Lokasi	Desa Anakalang di Kecamatan Katiku Tana, Desa Okawacu di Kecamatan Katiku Tana Selatan dan Desa Anajiaka di Kecamatan Umbu Ratu Nggay Barat	2022	Kementerian Desa PDTT
			Pelatihan peralatan dan teknologi pascapanen	1	Kabupaten	Kab. Sumba Tengah	2021-2024	Kementerian Desa PDTT
			Pengadaan alat produksi pascapanen (kakao dan jambu mete)	3	Lokasi	Kec. Mamboro dan Kec. Umbu Ratu Nggay	2023	Kementerian Desa PDTT
			Pengadaan alat produksi pascapanen perikanan tangkap (peralatan pembuat abon, sambal dan pengemasan)	2	Paket	Desa Anakalang Di Kecamatan Katikutana Dan Desa Waimanu Di Kecamatan Katikutana Selatan.	2022	Kementerian Desa PDTT



PRESIDEN
REPUBLIK INDONESIA

- 562 -

Provinsi/ Kabupaten	Program-Kegiatan	Uraian Program-Kegiatan	Indikasi Kebutuhan PPDT	Volume	Satuan	Lokasi	Tahun- Anggaran	Penanggung Jawab
			Pengadaan alat produksi pascapanen (kopi)	5	Paket	Desa Okawacu, Desa Wairasa, Desa Dewa Jara, Desa Umu Pabal Dan Desa Mbilur Pangadu	2022	Kementerian Desa PDTT
Sumber Daya Manusia								
	Program Bangga Kencana	Pelayanan KB di Wilayah Khusus	Pelayanan KB di Wilayah Khusus	36,62	Persen	Kab. Sumba Tengah	2020- 2024	BKKBN
	Program Pendidikan dan Pelatihan Vokasi	Pendidikan dan pelatihan vokasi (penyuluhan kepada masyarakat)	Penyuluh/Pelatihan Kelompok Pelaku Utama	1	Kabupaten	Kab. Sumba Tengah	2021- 2024	Kementerian Kelautan dan Perikanan
Sarana dan Prasarana								
	Ketersediaan Akses dan konsumsi Pangan Berkualitas	Ketersediaan Akses dan konsumsi Pangan Berkualitas	Pembangunan Embung dan Penampung Air Lainnya	12	Unit	Kec. Katiku Tana, Kec. Katiku Tana Selatan, Kec. Umu Ratu Nggay, Kec. Umu Ratu	2021	Kementerian Pertanian



PRESIDEN
REPUBLIK INDONESIA

- 563 -

Provinsi/ Kabupaten	Program-Kegiatan	Uraian Program-Kegiatan	Indikasi Kebutuhan PPDT	Volume	Satuan	Lokasi	Tahun- Anggaran	Penanggung Jawab
						Nggay Barat , Kec. Umbu Ratu Nggay Tengah, dan Kec. Mamboro		
	Pendistribusian jenis BBM Tertentu dan BBM Khusus	Pendistribusian jenis BBM Tertentu dan BBM Khusus	Pendistribusian jenis BBM Tertentu dan BBM Khusus	1	Kabupaten	Kab. Sumba Tengah	2020- 2024	Kementerian Energi dan Sumber Daya Mineral
	Pengembangan Manajemen Koperasi	QDF/Koperasi yang difasilitasi sistem digitalisasi	Penerapan Manajemen Koperasi Modern	5	Koperasi	Kab. Sumba Tengah	2023- 2024	Kementerian Koperasi dan UKM
	Penyediaan dan Pengelolaan Infrastruktur Telekomunikasi dan Informasi	Sarana Pengembangan Kawasan/BTS/Lastmile	Penyediaan BTS 4G (4.0) di daerah yang <i>blankspot</i> di daerah tertinggal	21	Paket	Kec. Katiku Tana Selatan, Kec. Umbu Ratu Nggay, dan Kec. Umbu Ratu Nggay Barat	2021	Kementerian Komunikasi dan Informatika
	Program Ketahanan Sumber Daya Air	Pengembangan Jaringan Air Tanah dan Air Baku	Pembangunan Embung Serbaguna di Sumba Tengah	6	Unit	Kab. Sumba Tengah	2021	Kementerian Pekerjaan Umum dan Perumahan Rakyat



PRESIDEN
REPUBLIK INDONESIA

- 564 -

Provinsi/ Kabupaten	Program-Kegiatan	Uraian Program-Kegiatan	Indikasi Kebutuhan PPDT	Volume	Satuan	Lokasi	Tahun- Anggaran	Penanggung Jawab
			Pembangunan/Peningkatan Sarana dan Prasarana Air Tanah untuk Air Baku di Sumba Tengah	2	Lokasi	Kab. Sumba Tengah	2021	Kementerian Pekerjaan Umum dan Perumahan Rakyat
	Program Pengelolaan Perikanan dan Kelautan	Logistik Hasil Kelautan dan Perikanan	Pembangunan Sarana dan Prasarana KP	1	Kabupaten	Kab. Sumba Tengah	2021-2024	Kementerian Kelautan dan Perikanan
	Program Perumahan dan Kawasan Permukiman	Penyelenggaraan Air Minum yang Layak	Optimalisasi SPAM IKK Mamboro, Kabupaten Sumba Tengah	110	SR	Kab. Sumba Tengah	2021	Kementerian Pekerjaan Umum dan Perumahan Rakyat
		Pembangunan dan Rehabilitasi Prasarana Pendidikan	Rehabilitasi dan renovasi sarana-prasarana sekolah Kabupaten Sumba Tengah dan Kabupaten Sumba Barat	10	Unit	Kab. Sumba Tengah	2021	Kementerian Pekerjaan Umum dan Perumahan Rakyat
	Pengaturan, Penetapan, dan Pengawasan pada Penyediaan dan Pendistribusian BBM dan Kegiatan Usaha Pengangkutan Gas Bumi Melalui Pipa	Supervisi Progres Pembangunan Penyalur BBM Satu Harga	Supervisi Progres Pembangunan Penyalur BBM Satu Harga	2	Lembaga Penyalur	Kab. Sumba Tengah	2020-2021	Kementerian Energi dan Sumber Daya Mineral



PRESIDEN
REPUBLIK INDONESIA

- 565 -

Provinsi/ Kabupaten	Program-Kegiatan	Uraian Program-Kegiatan	Indikasi Kebutuhan PPDТ	Volume	Satuan	Lokasi	Tahun- Anggaran	Penanggung Jawab
	Kemampuan Keuangan Daerah							
	Bimtek dan pembinaan pengelolaan aset desa	Bimtek dan pembinaan pengelolaan aset desa	Bimtek dan pembinaan pengelolaan aset desa	1	Kabupaten	Kab. Sumba Tengah	2021-2024	Kementerian Dalam Negeri
	Fasilitasi penerapan belanja APBD yang berorientasi pada SPM pelayanan dasar	Fasilitasi penerapan belanja APBD yang berorientasi pada SPM pelayanan dasar	Fasilitasi penerapan belanja APBD yang berorientasi pada SPM pelayanan dasar	1	Kabupaten	Kab. Sumba Tengah	2021-2024	Kementerian Dalam Negeri
	Fasilitasi peningkatan pajak daerah dan retribusi daerah	Evaluasi rancangan peraturan daerah mengenai pajak dan retribusi	Fasilitasi peningkatan pajak daerah dan retribusi daerah	1	Kabupaten	Kab. Sumba Tengah	2021-2024	Kementerian Dalam Negeri
	Pelatihan Aparat Pemerintahan Desa dan Pengurus Lembaga Kemasyarakatan Desa Lingkup Regional	Pelatihan aparat pemerintah desa dan pengurus kelembagaan masyarakat desa	Pelatihan Aparat Pemerintahan Desa dan Pengurus Lembaga Kemasyarakatan Desa Lingkup Regional	1	Kegiatan	Kab. Sumba Tengah	2021-2024	Kementerian Dalam Negeri
	Penguatan kelembagaan pemerintah desa (peningkatan kompetensi pemerintah dan pengurus kelembagaan desa)	Penguatan kelembagaan pemerintah desa	Penguatan kelembagaan pemerintah desa	1	Kegiatan	Kab. Sumba Tengah	2021-2024	Kementerian Dalam Negeri



PRESIDEN
REPUBLIK INDONESIA

- 566 -

Provinsi/ Kabupaten	Program-Kegiatan	Uraian Program-Kegiatan	Indikasi Kebutuhan PPDT	Volume	Satuan	Lokasi	Tahun- Anggaran	Penanggung Jawab
	Aksesibilitas							
	Fasilitasi pembangunan peningkatan jalan desa strategis	Fasilitasi pembangunan peningkatan jalan desa strategis	Pembangunan dan peningkatan jalan desa strategis	250	Km	Kec. Umbu Ratu Nggay, Kec. Umbu Ratu Nggay Barat, Kec. Umbu Ratu Nggay Tengah, dan Kec. Mamboro	2020-2023	Kementerian Desa PDDT
			Pembangunan Jalan Usaha Tani	100	Km	Kec. Umbu Ratu Nggay, Kec. Umbu Ratu Nggay Barat, dan Kec. Umbu Ratu Nggay Tengah	2022-2023	Kementerian Desa PDDT
			Peningkatan Jalan Usaha Tani	200	Km	Kec. Katiku Tana, Kec. Katiku Tana Selatan, dan Kec. Mamboro	2022-2023	Kementerian Desa PDDT



PRESIDEN
REPUBLIK INDONESIA

- 567 -

Provinsi/ Kabupaten	Program-Kegiatan	Uraian Program-Kegiatan	Indikasi Kebutuhan PPDT	Volume	Satuan	Lokasi	Tahun- Anggaran	Penanggung Jawab
	Karakteristik Daerah							
	Ketersediaan Akses dan konsumsi Pangan Berkualitas	Ketersediaan Akses dan konsumsi Pangan Berkualitas	Pembangunan Gudang Pangan Lokal dan Lantai Jemur di daerah tertinggal rawan pangan	3	Lokasi	Desa Umbu Kawolu Kecamatan Umbu Ratu Nggay Barat, Desa Wendewa Selatan Kecamatan Mamboro Dan Desa Mbilur Pangadu Kecamatan Umbu Ratu Nggay Barat	2021	Kementerian Pertanian
	Pembangunan Embung dan Bangunan Air Lainnya di daerah tertinggal dan rawan pangan	Pembangunan Embung dan Bangunan Air Lainnya di daerah tertinggal dan rawan pangan	Pembangunan Embung dan Penampung Air Lainnya	12	Unit	Kec. Katiku Tana, Kec. Katiku Tana Selatan, Kec. Umbu Ratu Nggay, Kec. Umbu Ratu Nggay Barat,	2020-2023	Kementerian Desa PDDT



PRESIDEN
REPUBLIK INDONESIA

- 568 -

Provinsi/ Kabupaten	Program-Kegiatan	Uraian Program-Kegiatan	Indikasi Kebutuhan PPDT	Volume	Satuan	Lokasi	Tahun- Anggaran	Penanggung Jawab
						Kec. Umbu Ratu Nggay Tengah, dan Kec. Mamboro		
	Program Pengelolaan Hutan Berkelanjutan	Pengembangan Perbenihan Tanaman Hutan	Rehabilitasi hutan dan lahan (komoditi kelor)	5.000	Batang	Kec. Katku Tana Selatan	2021- 2024	Kementerian Lingkungan Hidup dan Kehutanan
		Peningkatan Penyuluhan	Pemberdayaan, pendampingan masyarakat di kawasan hutan	35	Desa	Kab. Sumba Tengah	2021- 2022	Kementerian Lingkungan Hidup dan Kehutanan
		Peningkatan Kapasitas Kelompok Usaha Perhutanan Sosial	Pengembangan usaha perhutanan sosial	85	Pendamping	Kab. Sumba Tengah	2020- 2024	Kementerian Lingkungan Hidup dan Kehutanan
		Pengelolaan Kawasan Konservasi	Pengelolaan sumber daya hutan dan lingkungan hidup secara berkelanjutan	28	Desa	Kab. Sumba Tengah	2021- 2024	Kementerian Lingkungan Hidup dan Kehutanan
Sumba Barat Daya	Perekonomian Masyarakat							
	BUM Desa yang dikembangkan untuk memenuhi kebutuhan desa	BUM Desa yang dikembangkan untuk memenuhi kebutuhan desa	Peningkatan kapasitas berbasis inovasi teknologi bidang produksi mendukung prukades di daerah tertinggal melalui	5	Kegiatan	Kec. Wewewa Tengah	2021- 2024	Kementerian Desa PDIT



PRESIDEN
REPUBLIK INDONESIA

- 569 -

Provinsi/ Kabupaten	Program-Kegiatan	Uraian Program-Kegiatan	Indikasi Kebutuhan PPD	Volume	Satuan	Lokasi	Tahun- Anggaran	Penanggung Jawab
			pelatihan peningkatan kapasitas BUM Desa (Kopi Aroma Sumba) (Proses pemetikan kopi, pengolahan, barista, <i>packaging</i>)					
	Fasilitasi dan Pembinaan Industri	Fasilitasi dan Pembinaan Industri	Penyediaan Alat Pascapanen Produk Unggulan di wilayah 3T dan perbatasan (jagung)	7	Lokasi	Kec. Kodi Utara, Kec. Loura, Kec. Wewewa Utara, Kec. Kodi Bagedo, Kec. Kodi, Kec. Kota Tambolaka, dan Kec. Kodi Balaghar	2021-2024	Kementerian Perindustrian
			Penyediaan Alat Pascapanen Produk Unggulan di wilayah 3T dan perbatasan (jambu mete)	6	Lokasi	Kec. Kodi Utara, Kec. Kodi Balaghar, Kec. Kodi Bagedo, Kec. Kodi, Kec. Kota Tambolaka, dan Kec. Loura	2021-2024	Kementerian Perindustrian
			Penyediaan Alat Pascapanen Produk Unggulan di wilayah 3T dan perbatasan (kelapa)	3	Lokasi	Kec. Wewewa Barat, Kec. Wewewa Selatan, dan Kec. Kodi Bagedo	2021-2024	Kementerian Perindustrian



PRESIDEN
REPUBLIK INDONESIA

- 570 -

Provinsi/ Kabupaten	Program-Kegiatan	Uraian Program-Kegiatan	Indikasi Kebutuhan PPDT	Volume	Satuan	Lokasi	Tahun- Anggaran	Penanggung Jawab
			Penyediaan Alat Pascapanen Produk Unggulan di wilayah 3T dan perbatasan (padi)	8	Lokasi	Kec. Wewewa Timur, Kec. Kodi Utara, Kec. Kodi Bagedo, Kec. Loura, Kec. Wewewa Selatan, Kec. Kodi, Kec. Kota Tambolaka, dan Kec. Wewewa Barat	2021-2024	Kementerian Perindustrian
			Penyediaan Alat Pascapanen Produk Unggulan di wilayah 3T dan perbatasan (peternakan)	9	Lokasi	Kec. Wewewa Timur, Kec. Wewewa Selatan, Kec. Wewewa Utara, Kec. Wewewa Barat, Kec. Wewewa Tengah, Kec. Kodi Utara, Kec. Kodi Balaghar, Kec. Kodi Bagedo, dan Kec. Loura	2021-2024	Kementerian Perindustrian



PRESIDEN
REPUBLIK INDONESIA

- 571 -

Provinsi/ Kabupaten	Program-Kegiatan	Uraian Program-Kegiatan	Indikasi Kebutuhan PPDT	Volume	Satuan	Lokasi	Tahun- Anggaran	Penanggung Jawab
			Penyediaan Alat Pascapanen Produk Unggulan di wilayah 3T dan perbatasan (pinang)	5	Lokasi	Kec. Wewewa Timur, Kec. Wewewa Selatan, Kec. Wewewa Utara, Kec. Wewewa Barat, dan Kec. Wewewa Tengah	2021-2024	Kementerian Perindustrian
	Ketersediaan Akses dan konsumsi Pangan Berkualitas	Ketersediaan Akses dan konsumsi Pangan Berkualitas	Fasilitas sarana produksi budi daya kedelai	750	Ha	Kec. Wawewa Selatan, Kec. Kodi, dan Kec. Kodi Balaghar	2021	Kementerian Pertanian
Fasilitas sarana produksi budi daya tumpangsari padi dengan jagung			500	Ha	Kab. Sumba Barat Daya	2021	Kementerian Pertanian	
Pengembangan agrowisata (gapura, gazebo, jalan setapak, mesin penunjang, resto cafe, toilet, taman <i>outbond</i> , dan taman bermain anak)			1	Lokasi	Desa Maliti Bõndo Ate	2021	Kementerian Pertanian	
Pengolahan kopi, kopi aroma sumba (juara nasional)			1	Kabupaten	Kab. Sumba Barat Daya	2021	Kementerian Pertanian	



PRESIDEN
REPUBLIK INDONESIA

- 572 -

Provinsi/ Kabupaten	Program-Kegiatan	Uraian Program-Kegiatan	Indikasi Kebutuhan PPDT	Volume	Satuan	Lokasi	Tahun- Anggaran	Penanggung Jawab
			Peningkatan produksi dan produktivitas komoditi jambu mete	1	Lokasi	Kab. Sumba Barat Daya	2021	Kementerian Pertanian
	Nilai Tambah dan Daya Saing Industri Pertanian	Nilai Tambah dan Daya Saing Industri Pertanian	Peningkatan kapasitas berbasis inovasi teknologi bidang produksi mendukung prukades di daerah tertinggal (Kopi Aroma Sumba) (Proses pemetikan kopi, pengolahan, barista, <i>packaging</i>)	5	Kegiatan	Kab. Sumba Barat Daya	2021	Kementerian Pertanian
	Pengembangan desa wisata di daerah tertinggal	Pengembangan desa wisata di daerah tertinggal	Festival desa wisata (Festival Kuda Sandalwood, Kain Tenun Ikat dan Tenun Pewarna Alami, Pasola)	5	Kegiatan	Kab. Sumba Barat Daya	2021-2024	Kementerian Desa PDTT
			Pengelolaan festival desa wisata (Festival Kuda Sandalwood, Kain Tenun Ikat dan Tenun Pewarna Alami, Pasola)	1	Kabupaten	Kab. Sumba Barat Daya	2021-2024	Kementerian Desa PDTT
	Penyelenggaraan Program Sembako	Bantuan keluarga (keluarga yang memperoleh bantuan sosial pangan sembako)	Penyelenggaraan Bantuan Tunai Bersyarat bagi keluarga miskin	11,100	KPM	Kab. Sumba Barat Daya	2020-2024	Kementerian Sosial



PRESIDEN
REPUBLIK INDONESIA

- 573 -

Provinsi/ Kabupaten	Program-Kegiatan	Uraian Program-Kegiatan	Indikasi Kebutuhan PPDT	Volume	Satuan	Lokasi	Tahun- Anggaran	Penanggung Jawab
	Program Kualitas Lingkungan Hidup	Perlindungan dan pemanfaatan kawasan konservasi dan keanekaragaman hayati laut	Kawasan <i>mangrove</i> yang direhabilitasi	1	Kabupaten	Kab. Sumba Barat Daya	2021-2024	Kementerian Kelautan dan Perikanan
	Program Pengelolaan Perikanan dan Kelautan	Pengelolaan perbenihan ikan	Bantuan benih ikan air laut, air payau, air tawar	1	Kabupaten	Kab. Sumba Barat Daya	2021-2024	Kementerian Kelautan dan Perikanan
		Pengembangan Perikanan Tangkap dan Budi Daya	Premi Asuransi Nelayan	1	Kabupaten	Kab. Sumba Barat Daya	2021-2024	Kementerian Kelautan dan Perikanan
	Riset dan Inovasi IPTEK	Riset dan Inovasi IPTEK	Fasilitasi <i>Smart Farming</i> dalam rangka peningkatan produktivitas komoditi unggulan dan implementasi pertanian presisi di daerah tertinggal (<i>Drone sprayer, drone surveillance, soil and weather sensor, early warning system</i> dan lainnya)	5	Kegiatan	Kab. Sumba Barat Daya	2021	Kementerian Pertanian



PRESIDEN
REPUBLIK INDONESIA

- 574 -

Provinsi/ Kabupaten	Program-Kegiatan	Uraian Program-Kegiatan	Indikasi Kebutuhan PPDT	Volume	Satuan	Lokasi	Tahun- Anggaran	Penanggung Jawab
	Pendidikan, Pelatihan Vokasi, dan Penyuluhan	Pendidikan, Pelatihan Vokasi, dan Penyuluhan	Peningkatan kapasitas berbasis inovasi teknologi bidang produksi mendukung prukades di daerah tertinggal melalui pelatihan peningkatan kapasitas BUM Desa (kopi aroma Sumba) (Proses pemetikan kopi, pengolahan, barista, <i>packaging</i>)	5	Kegiatan	Kec. Wewewa Tengah	2021	Kementerian Pertanian
Sumber Daya Manusia								
	Kesehatan Masyarakat	Pelatihan Bidang Pendidikan tentang pertumbuhan bayi dan anak serta pembinaan gizi masyarakat	Penanganan <i>stunting</i>	1	Kabupaten	Kab. Sumba Barat Daya	2020- 2024	Kementerian Kesehatan
		Sarana Bidang Kesehatan Fasilitasi dan Pembinaan Kelompok Masyarakat	Usaha kesehatan berbasis masyarakat	1	Kabupaten	Kab. Sumba Barat Daya	2020- 2024	Kementerian Kesehatan
	Pengelolaan Konten dan Diseminasi Informasi Publik	Komunikasi Publik/Diseminasi Informasi mengenai <i>stunting</i>	Komunikasi Publik/Diseminasi Informasi mengenai <i>stunting</i>	1	Paket	Kab. Sumba Barat Daya	2021	Kementerian Komunikasi dan Informatika



PRESIDEN
REPUBLIK INDONESIA

- 575 -

Provinsi/ Kabupaten	Program-Kegiatan	Uraian Program-Kegiatan	Indikasi Kebutuhan PPDT	Volume	Satuan	Lokasi	Tahun- Anggaran	Penanggung Jawab
	Program Bangga Kencana	Pelayanan KB di Wilayah Khusus	Pelayanan KB di Wilayah Khusus	29,03	Persen	Kab. Sumba Barat Daya	2020-2024	BKKBN
	Program Pendidikan dan Pelatihan Vokasi	Pendidikan dan pelatihan vokasi (penyuluhan kepada masyarakat)	Penyuluh/Pelatihan Kelompok Pelaku Utama	1	Kabupaten	Kab. Sumba Barat Daya	2021-2024	Kementerian Kelautan dan Perikanan
Sarana dan Prasarana								
	Pelayanan Kesehatan dan JKN	Pembinaan Fasilitas Pelayanan Kesehatan	Pembangunan rawat inap di 2 puskesmas	1	Kabupaten	Kab. Sumba Barat Daya	2020-2024	Kementerian Kesehatan
	Pendistribusian jenis BBM Tertentu dan BBM Khusus	Pendistribusian jenis BBM Tertentu dan BBM Khusus	Pendistribusian jenis BBM Tertentu dan BBM Khusus	1	Kabupaten	Kab. Sumba Barat Daya	2020-2024	Kementerian Energi dan Sumber Daya Mineral
	Pengembangan Manajemen Koperasi	QDF/Koperasi yang difasilitasi sistem digitalisasi	Penerapan Manajemen Koperasi Modern	5	Koperasi	Kab. Sumba Barat Daya	2021	Kementerian Koperasi dan UKM
	Penyediaan dan Pengelolaan Infrastruktur Telekomunikasi dan Informasi	Sarana Pengembangan Kawasan/BTS/Lastmile	Penyediaan BTS 4G (4.0) di daerah yang <i>blankspot</i> di daerah tertinggal	1	Paket	Kodi Balaghar	2021	Kementerian Komunikasi dan Informatika
	Program Ketahanan Sumber Daya Air	Pengembangan Jaringan Air Tanah dan Air Baku	Pembangunan/Peningkatan Sarana dan Prasarana Air Tanah untuk Air Baku di Sumba Barat Daya	3	Lokasi	Kab. Sumba Barat Daya	2021	Kementerian Pekerjaan Umum dan Perumahan Rakyat



PRESIDEN
REPUBLIK INDONESIA

- 576 -

Provinsi/ Kabupaten	Program-Kegiatan	Uraian Program-Kegiatan	Indikasi Kebutuhan PPDT	Volume	Satuan	Lokasi	Tahun- Anggaran	Penanggung Jawab
	Program Pengelolaan Perikanan dan Kelautan	Logistik Hasil Kelautan dan Perikanan	Pembangunan Sarana dan Prasarana KP	1	Kabupaten	Kab. Sumba Barat Daya	2021-2024	Kementerian Kelautan dan Perikanan
	Program Perumahan dan Kawasan Permukiman	Penyelenggaraan Air Minum yang Layak	Optimalisasi SPAM IKK Kota Tambolaka Kabupaten Sumba Barat Daya	300	SR	Kab. Sumba Barat Daya	2021	Kementerian Pekerjaan Umum dan Perumahan Rakyat
	Pengaturan, Penetapan, dan Pengawasan pada Penyediaan dan Pendistribusian BBM dan Kegiatan Usaha Pengangkutan Gas Bumi Melalui Pipa	Supervisi Progres Pembangunan Penyalur BBM Satu Harga	Supervisi Progres Pembangunan Penyalur BBM Satu Harga	4	Lembaga Penyalur	Kab. Sumba Barat Daya	2021-2024	Kementerian Energi dan Sumber Daya Mineral
	Kemampuan Keuangan Daerah							
	Bimtek dan pembinaan pengelolaan aset desa	Bimtek dan pembinaan pengelolaan aset desa	Bimtek dan pembinaan pengelolaan aset desa	1	Kabupaten	Kab. Sumba Barat Daya	2021-2024	Kementerian Dalam Negeri
	Fasilitasi penerapan belanja APBD yang berorientasi pada SPM pelayanan dasar	Fasilitasi penerapan belanja APBD yang berorientasi pada SPM pelayanan dasar	Fasilitasi penerapan belanja APBD yang berorientasi pada SPM pelayanan dasar	1	Kabupaten	Kab. Sumba Barat	2021-2024	Kementerian Dalam Negeri



PRESIDEN
REPUBLIK INDONESIA

- 577 -

Provinsi/ Kabupaten	Program-Kegiatan	Uraian Program-Kegiatan	Indikasi Kebutuhan PPDT	Volume	Satuan	Lokasi	Tahun- Anggaran	Penanggung Jawab
	Fasilitasi peningkatan pajak daerah dan retribusi daerah	Evaluasi rancangan peraturan daerah mengenai pajak dan retribusi	Fasilitasi peningkatan pajak daerah dan retribusi daerah	1	Kabupaten	Kab. Sumba Barat Daya	2021-2024	Kementerian Dalam Negeri
	Pelatihan Aparat Pemerintahan Desa dan Pengurus Lembaga Kemasyarakatan Desa Lingkup Regional	Pelatihan aparat pemerintah desa dan pengurus kelembagaan masyarakat desa	Pelatihan Aparat Pemerintahan Desa dan Pengurus Lembaga Kemasyarakatan Desa Lingkup Regional	1	Kegiatan	Kab. Sumba Barat Daya	2021-2024	Kementerian Dalam Negeri
	Penguatan kelembagaan pemerintah desa (peningkatan kompetensi pemerintah dan pengurus kelembagaan desa)	Penguatan kelembagaan pemerintah desa	Penguatan kelembagaan pemerintah desa	1	Kegiatan	Kab. Sumba Barat Daya	2021-2024	Kementerian Dalam Negeri
Karakteristik Daerah								
	Ketersediaan Akses dan konsumsi Pangan Berkualitas	Ketersediaan Akses dan konsumsi Pangan Berkualitas	Pembangunan Embung dan Bangunan Air Lainnya di daerah tertinggal rawan pangan	5	Kegiatan	Kab. Sumba Barat Daya	2021	Kementerian Pertanian



PRESIDEN
REPUBLIK INDONESIA

- 578 -

Provinsi/ Kabupaten	Program-Kegiatan	Uraian Program-Kegiatan	Indikasi Kebutuhan PPDT	Volume	Satuan	Lokasi	Tahun- Anggaran	Penanggung Jawab
			Pembangunan Gudang Pangan Lokal dan Lantai Jemur di Daerah Tertinggal Rawan Pangan	1	Lokasi	Kec. Wewewa Timur, Kec. Wewewa Barat, Kec. Wewewa Selatan, Kec. Wewewa Tengah	2021	Kementerian Pertanian
	Pembangunan Embung dan Bangunan Air Lainnya di daerah tertinggal dan rawan pangan	Pembangunan Embung dan Bangunan Air Lainnya di daerah tertinggal dan rawan pangan	Pembangunan bendungan dalam rangka penyediaan air bersih dan embung di 5 lokasi	1	Kabupaten	Kec. Wewewa Barat	2021-2024	Kementerian Desa PDTT
			Pembangunan Embung dan Bangunan Air Lainnya di daerah tertinggal rawan pangan	5	Kegiatan	Kab. Sumba Barat Daya	2021-2024	Kementerian Desa PDTT
Manggarai Timur	Perekonomian Masyarakat							
	BUM Desa yang dikembangkan untuk memenuhi kebutuhan desa	BUM Desa yang dikembangkan untuk memenuhi kebutuhan desa	BUM Desa yang dikembangkan untuk mendukung Produk Unggulan Desa	10	Desa	Kab. Manggarai Timur	2021-2024	Kementerian Desa PDTT
			Usaha Ekonomi Desa yang dikembangkan yang terintegrasi dengan BUM Desa	5	Kegiatan	Kab. Manggarai Timur	2021-2024	Kementerian Desa PDTT



PRESIDEN
REPUBLIK INDONESIA

- 579 -

Provinsi/ Kabupaten	Program-Kegiatan	Uraian Program-Kegiatan	Indikasi Kebutuhan PPDT	Volume	Satuan	Lokasi	Tahun- Anggaran	Penanggung Jawab
	Ketersediaan Akses dan konsumsi Pangan Berkualitas	Ketersediaan Akses dan konsumsi Pangan Berkualitas	Pembangunan Gudang Pangan Lokal dan Lantai Jemur (pembangunan rumah produksi)	1	Unit	Kab. Manggarai Timur	2021	Kementerian Pertanian
			Pemeliharaan kebun induk tanaman kopi tahun	2	Ha	Kec. Poco Ranaka, Kec. Poco Ranaka Timur, Kec. Kota Komba, dan Kec. Elar Selatan	2021	Kementerian Pertanian
			Pengembangan agrowisata (gapura, gazebo, jalan setapak, mesin penunjang, resto cafe, toilet, taman outbond, dan taman bermain anak)	1	Lokasi	Desa Colol Kec. Poco Ranaka Timur	2021	Kementerian Pertanian
			Pengembangan Kawasan Kopi	5	Kegiatan	Kec. Poco Ranaka, Kec. Poco Ranaka Timur, Kec. Kota Komba, dan Kec. Elar Selatan	2021	Kementerian Pertanian



PRESIDEN
REPUBLIK INDONESIA

- 580 -

Provinsi/ Kabupaten	Program-Kegiatan	Uraian Program-Kegiatan	Indikasi Kebutuhan PPDT	Volume	Satuan	Lokasi	Tahun- Anggaran	Penanggung Jawab
			Pengembangan potensi sumber daya pertanian	1	Lokasi	Kec. Kota Komba dan Kec. Borong	2021	Kementerian Pertanian
			Peningkatan produksi dan produktivitas komoditi bawang merah, kopi, cengkih	1	Lokasi	Kec. Poco Ranaka, Kec. Poco Ranaka Timur, dan Kec. Kota Komba	2021	Kementerian Pertanian
			Penyediaan Gudang Pangan dan Lantai Jemur	1	Unit	Kec. Kota Komba, Kec. Borong, Kec. Poco Ranaka Timur, dan Kec. Elar Selatan	2021	Kementerian Pertanian
			Perluasan tanaman kopi arabika	200	Ha	Kec. Poco Ranaka, Kec. Poco Ranaka Timur, Kec. Kota Komba, dan Kec. Elar Selatan	2021	Kementerian Pertanian
			Pemberdayaan Masyarakat dalam Meningkatkan Produktivitas	30	Orang	Kab. Manggarai Timur	2021	Kementerian Pertanian



PRESIDEN
REPUBLIK INDONESIA

- 581 -

Provinsi/ Kabupaten	Program-Kegiatan	Uraian Program-Kegiatan	Indikasi Kebutuhan PPDT	Volume	Satuan	Lokasi	Tahun- Anggaran	Penanggung Jawab
	Pengembangan Literasi Digital bagi masyarakat	Fasilitasi dan Pembinaan Masyarakat/Literasi Digital	Literasi digital pemasaran Produk Unggulan Daerah Tertinggal	100	Kegiatan	Kab. Manggarai Timur	2020-2024	Kementerian Komunikasi dan Informatika
	Peningkatan Penggunaan dan Pemasaran Produk Dalam Negeri	Fasilitasi dan pembinaan UMKM	Literasi digital pemasaran Produk Unggulan Daerah Tertinggal (UMKM)	1	Kabupaten	Kab. Manggarai Timur	2021	Kementerian Perdagangan
	Penyelenggaraan Program Sembako	Bantuan keluarga (keluarga yang memperoleh bantuan sosial pangan sembako)	Penyelenggaraan Bantuan Tunai Bersyarat bagi keluarga miskin	12.423	KPM	Kab. Manggarai Timur	2020-2024	Kementerian Sosial
	Riset dan Inovasi IPTEK	Riset dan Inovasi IPTEK	Fasilitasi <i>Smart Farming</i> dalam rangka peningkatan produktivitas komoditi unggulan dan implementasi pertanian presisi di daerah tertinggal (<i>Drone sprayer, drone surveillance, soil and weather sensor, early warning system</i> dan lainnya)	5	Kegiatan	Kab. Manggarai Timur	2021	Kementerian Pertanian



PRESIDEN
REPUBLIC INDONESIA

- 582 -

Provinsi/ Kabupaten	Program-Kegiatan	Uraian Program-Kegiatan	Indikasi Kebutuhan PPDT	Volume	Satuan	Lokasi	Tahun- Anggaran	Penanggung Jawab	
	Bantuan Peningkatan Nilai Tambah Prukades di daerah tertinggal	Bantuan Peningkatan Nilai Tambah Prukades di daerah tertinggal	Bantuan Peningkatan Nilai Tambah Prukades di daerah tertinggal	3	Lokasi	Kab. Manggarai Timur	2021-2024	Kementerian Desa PDTT	
			Pengembangan potensi sumber daya pertanian	1	Lokasi	Kec. Kota Komba, Kec. Borong	2021-2024	Kementerian Desa PDTT	
	Sumber Daya Manusia								
	Kesehatan Masyarakat	Pelatihan Bidang Pendidikan tentang pertumbuhan bayi dan anak serta pembinaan gizi masyarakat	Sarana Bidang Kesehatan Fasilitasi dan Pembinaan Kelompok Masyarakat	Penanganan <i>stunting</i>	1	Kabupaten	Kab. Manggarai Timur	2020-2024	Kementerian Kesehatan
				Usaha kesehatan berbasis masyarakat	1	Kabupaten	Kab. Manggarai Timur	2020-2024	Kementerian Kesehatan
	Pengelolaan Konten dan Diseminasi Informasi Publik	Komunikasi Publik/Diseminasi Informasi mengenai <i>stunting</i>	Komunikasi Publik/Diseminasi Informasi mengenai <i>stunting</i>	1	Paket	Kab. Manggarai Timur	2023	Kementerian Komunikasi dan Informatika	



PRESIDEN
REPUBLIK INDONESIA

- 583 -

Provinsi/ Kabupaten	Program-Kegiatan	Uraian Program-Kegiatan	Indikasi Kebutuhan PPDT	Volume	Satuan	Lokasi	Tahun- Anggaran	Penanggung Jawab
	Sarana dan Prasarana							
	Pendistribusian jenis BBM Tertentu dan BBM Khusus	Pendistribusian jenis BBM Tertentu dan BBM Khusus	Pendistribusian jenis BBM Tertentu dan BBM Khusus	1	Kabupaten	Kab. Manggarai Timur	2020-2024	Kementerian Energi dan Sumber Daya Mineral
	Pengembangan Manajemen Koperasi	QDF/Koperasi yang difasilitasi sistem digitalisasi	Penerapan Manajemen Koperasi Modern	5	Koperasi	Kab. Manggarai Timur	2021	Kementerian Koperasi dan UKM
	Penyediaan dan Pengelolaan Infrastruktur Telekomunikasi dan Informasi	Sarana Pengembangan Kawasan/Akses Internet	Pembangunan/Peningkatan Akses Sinyal Telepon dan Internet	1	Kabupaten	Kab. Manggarai Timur	2020-2024	Kementerian Komunikasi dan Informatika
	Program Ketahanan Sumber Daya Air	Pengembangan jaringan irigasi permukaan, rawa, dan non-padi (hanya irigasi primer)	Rehabilitasi jaringan irigasi permukaan kewenangan pusat D.I. Satarbeleng Manggarai Timur (IPDMIP)	0,10	Km	Kab. Manggarai Timur	2021	Kementerian Pekerjaan Umum dan Perumahan Rakyat
			Rehabilitasi jaringan irigasi permukaan kewenangan pusat D.I. Wae Dingin Manggarai Timur (IPDMIP)	0,10	Km	Kab. Manggarai Timur	2021	Kementerian Pekerjaan Umum dan Perumahan Rakyat



PRESIDEN
REPUBLIK INDONESIA

- 584 -

Provinsi/ Kabupaten	Program-Kegiatan	Uraian Program-Kegiatan	Indikasi Kebutuhan PPDT	Volume	Satuan	Lokasi	Tahun- Anggaran	Penanggung Jawab
	Program Perumahan dan Kawasan Permukiman	Pembangunan Rumah Khusus	Peserta didik LPKB di Kevikepan Borong Dioses Ruteng	43	Unit	Kab. Manggarai Timur	2021	Kementerian Pekerjaan Umum dan Perumahan Rakyat
		Pembangunan dan rehabilitasi prasarana pendidikan	Rehabilitasi dan renovasi sarana-prasarana sekolah Kabupaten Manggarai Timur	5	Unit	Kab. Manggarai Timur	2021	Kementerian Pekerjaan Umum dan Perumahan Rakyat
	Kemampuan Keuangan Daerah							
	Bimtek dan pembinaan pengelolaan aset desa	Bimtek dan pembinaan pengelolaan aset desa	Bimtek dan pembinaan pengelolaan aset desa	1	Kabupaten	Kab. Manggarai Timur	2021-2024	Kementerian Dalam Negeri
	Fasilitasi penerapan belanja APBD yang berorientasi pada SPM pelayanan dasar	Fasilitasi penerapan belanja APBD yang berorientasi pada SPM pelayanan dasar	Pemberian bantuan sarana-prasarana pemerintahan di perbatasan negara dan pulau-pulau kecil terluar	1	Kabupaten	Kab. Manggarai Timur	2021-2024	Kementerian Dalam Negeri
	Fasilitasi peningkatan pajak daerah dan retribusi daerah	Evaluasi rancangan peraturan daerah mengenai pajak dan retribusi	Fasilitasi peningkatan pajak daerah dan retribusi daerah	1	Kabupaten	Kab. Manggarai Timur	2021-2024	Kementerian Dalam Negeri



PRESIDEN
REPUBLIC INDONESIA

- 585 -

Provinsi/ Kabupaten	Program-Kegiatan	Uraian Program-Kegiatan	Indikasi Kebutuhan PPDT	Volume	Satuan	Lokasi	Tahun- Anggaran	Penanggung Jawab
	Pelatihan Aparat Pemerintahan Desa dan Pengurus Lembaga Kemasyarakatan Desa Lingkup Regional	Pelatihan aparat pemerintah desa dan pengurus kelembagaan masyarakat desa	Pelatihan Aparat Pemerintahan Desa dan Pengurus Lembaga Kemasyarakatan Desa Lingkup Regional	1	Kegiatan	Kab. Manggarai Timur	2021-2024	Kementerian Dalam Negeri
	Penguatan kelembagaan pemerintah desa (peningkatan kompetensi pemerintah dan pengurus kelembagaan desa)	Penguatan kelembagaan pemerintah desa	Penguatan kelembagaan pemerintah desa	1	Kegiatan	Kab. Manggarai Timur	2021-2024	Kementerian Dalam Negeri
	Pembinaan dan Penerapan <i>Smart City</i>	Fasilitasi dan pembinaan pemerintah daerah/ <i>masterplan smart city</i>	Fasilitasi dan pembinaan pemerintah daerah/ <i>masterplan smart city</i>	1	Paket	Kab. Manggarai Timur	2021	Kementerian Komunikasi dan Informatika
	Aksesibilitas							
	Fasilitasi pembangunan peningkatan jalan desa strategis	Fasilitasi pembangunan peningkatan jalan desa strategis	Pembangunan dan peningkatan jalan strategis	2	Km	Kec. Kota Komba	2021-2024	Kementerian Desa PDPT
	Program Infrastruktur Konektivitas	Pelaksanaan Preservasi dan Peningkatan Kapasitas Jalan Nasional	Preservasi Jalan BTS. Kota Ruteng - Km. 210 (Preservasi Rekonstruksi, Rehabilitasi Jalan)	6	Km	Kab. Manggarai Timur	2021	Kementerian Pekerjaan Umum dan Perumahan Rakyat



PRESIDEN
REPUBLIK INDONESIA

- 586 -

Provinsi/ Kabupaten	Program-Kegiatan	Uraian Program-Kegiatan	Indikasi Kebutuhan PPDT	Volume	Satuan	Lokasi	Tahun- Anggaran	Penanggung Jawab
			Preservasi Jalan BTS. Kota Ruteng - Km. 210 (Preservasi Rutin Jembatan)	320	M	Kab. Manggarai Timur	2021	Kementerian Pekerjaan Umum dan Perumahan Rakyat
			Preservasi Jalan Km. 210 - batas Kabupaten Manggarai (Preservasi Rekonstruksi, Rehabilitasi Jalan)	1	Kabupaten	Kab. Manggarai Timur	2021	Kementerian Pekerjaan Umum dan Perumahan Rakyat
			Preservasi Jalan Km. 210 - batas Kabupaten Manggarai (Preservasi Rekonstruksi, Rehabilitasi Jalan)	4	Km	Kab. Manggarai Timur	2021	Kementerian Pekerjaan Umum dan Perumahan Rakyat
			Preservasi Jalan Km. 210 - Batas Kabupaten Manggarai (Preservasi Rutin Jembatan)	255	M	Kab. Manggarai Timur	2021	Kementerian Pekerjaan Umum dan Perumahan Rakyat
			Preservasi Jalan BTS. Kota Ruteng - Km. 210 (Preservasi Pemeliharaan Rutin Jalan)	48	Km	Kab. Manggarai Timur	2021	Kementerian Pekerjaan Umum dan Perumahan Rakyat
			Preservasi Jalan Km. 210 - Batas Kabupaten Manggarai	46	Km	Kab. Manggarai Timur	2021	Kementerian Pekerjaan Umum



PRESIDEN
REPUBLIK INDONESIA

- 587 -

Provinsi/ Kabupaten	Program-Kegiatan	Uraian Program-Kegiatan	Indikasi Kebutuhan PPDT	Volume	Satuan	Lokasi	Tahun- Anggaran	Penanggung Jawab
			(Preservasi Pemeliharaan Rutin Jalan)					dan Perumahan Rakyat
Karakteristik Daerah								
	Ketersediaan Akses dan konsumsi Pangan Berkualitas	Ketersediaan Akses dan konsumsi Pangan Berkualitas	Pembangunan Gudang Pangan Lokal dan Lantai Jemur/ pembangunan lumbung pangan lokal	1	Unit	Daerah Rawan Pangan (Kec. Rana Mese Desa Watu Mori)	2021	Kementerian Pertanian
			Penyediaan sarana peralatan produksi dan pascapanen di daerah tertinggal rawan pangan	1	Paket	Daerah Rawan Pangan (Kec. Rana Mese Desa Watu Mori)	2021	Kementerian Pertanian
	Nilai Tambah dan Daya Saing Industri Pertanian	Nilai Tambah dan Daya Saing Industri Pertanian	Peningkatan Nilai Tambah dan Pemasaran Kepada Masyarakat melalui Pembekalan Materi Kewirausahaan, Sistem Logistik serta Rantai Pasok, Literasi digital, dan Kerjasama Pemasaran (<i>online</i> dan <i>offline</i>) di daerah tertinggal rawan pangan	30	Orang	Daerah Rawan Pangan	2021	Kementerian Pertanian
	Program Pengelolaan Hutan Berkelanjutan	Pengembangan Perbenihan Tanaman Hutan	Rehabilitasi hutan dan lahan	5.000	Batang	Kec. Kota Komba dan Kec. Borong	2021-2024	Kementerian Lingkungan Hidup dan Kehutanan



PRESIDEN
REPUBLIK INDONESIA

- 588 -

Provinsi/ Kabupaten	Program-Kegiatan	Uraian Program-Kegiatan	Indikasi Kebutuhan PPDT	Volume	Satuan	Lokasi	Tahun- Anggaran	Penanggung Jawab
	Bantuan Peningkatan Nilai Tambah Prukades di daerah tertinggal	Bantuan Peningkatan Nilai Tambah Prukades di daerah tertinggal	Penyediaan sarana peralatan produksi dan pascapanen di daerah tertinggal rawan pangan	1	Paket	Daerah Rawan Pangan (Kec. Rana Mese Desa Watu Mori)	2021-2024	Kementerian Desa PDTT
			Penyediaan sarana-prasarana produksi dan pascapanen di daerah tertinggal rawan pangan	5	Kegiatan	Kab. Manggarai Timur	2021-2024	Kementerian Desa PDTT
Sabu Raijua	Perekonomian Masyarakat							
	BUM Desa yang dikembangkan untuk memenuhi kebutuhan desa	BUM Desa yang dikembangkan untuk memenuhi kebutuhan desa	Pengembangan usaha ekonomi desa yang terintegrasi dengan BUM Desa	58	Desa	Kab. Sabu Raijua	2021-2024	Kementerian Desa PDTT
	Ketersediaan Akses dan konsumsi Pangan Berkualitas	Ketersediaan Akses dan konsumsi Pangan Berkualitas	Peningkatan produksi dan produktivitas komoditi bawang merah	1	Kegiatan	Kec. Sabu Barat, Kec. Sabu Tengah, Kec. Sabu Liae, Kec. Sabu Timur, dan Kec. Hawu Mehara	2021	Kementerian Pertanian



PRESIDEN
REPUBLIK INDONESIA

- 589 -

Provinsi/ Kabupaten	Program-Kegiatan	Uraian Program-Kegiatan	Indikasi Kebutuhan PPDT	Volume	Satuan	Lokasi	Tahun- Anggaran	Penanggung Jawab
	Pelatihan Bidang Pariwisata	SDM Pariwisata yang difasilitasi pelatihan dan pembinaan masyarakat	Pemberdayaan dan pembinaan kemitraan usaha bagi masyarakat sebagai pemasok industri pariwisata	2	Kegiatan	Kab. Sabu Raijua	2022-2024	Kementerian Pariwisata dan Ekonomi Kreatif
	Pengembangan Literasi Digital bagi masyarakat	Fasilitasi dan Pembinaan Masyarakat/Literasi Digital	Pelatihan dan pengembangan pemasaran produk ekonomi lokal berbasis ekonomi digital	100	Kegiatan	Kab. Sabu Raijua	2020-2024	Kementerian Komunikasi dan Informatika
	Penguatan Kapasitas Usaha	BDG/Usaha Mikro yang Difasilitasi Perluasan Jangkauan Pemasaran Melalui <i>E-Commerce/Online</i>	Perluasan Jangkauan Pemasaran Usaha Mikro Melalui <i>E-Commerce/Online</i>	10	UMKM	Kab. Sabu Raijua	2023-2024	Kementerian Koperasi dan UKM
	Penyelenggaraan Program Sembako	Bantuan keluarga (keluarga yang memperoleh bantuan sosial pangan sembako)	Penyelenggaraan Bantuan Tunai Bersyarat bagi keluarga miskin	3.887	KPM	Kab. Sabu Raijua	2020-2024	Kementerian Sosial
	Program Pengelolaan Perikanan dan Kelautan	Pengelolaan Perbenihan Ikan	Bantuan benih ikan air laut, air payau, air tawar	1	Kabupaten	Kab. Sabu Raijua	2021-2024	Kementerian Kelautan dan Perikanan
Bantuan bibit rumput laut			1	Kabupaten	Kab. Sabu Raijua	2021-2024	Kementerian Kelautan dan Perikanan	



PRESIDEN
REPUBLIK INDONESIA

- 590 -

Provinsi/ Kabupaten	Program-Kegiatan	Uraian Program-Kegiatan	Indikasi Kebutuhan PPDT	Volume	Satuan	Lokasi	Tahun- Anggaran	Penanggung Jawab
		Pengembangan Perikanan Tangkap dan Budi Daya	Premi Asuransi Nelayan	1	Kabupaten	Kab. Sabu Raijua	2021-2024	Kementerian Kelautan dan Perikanan
	Riset dan Inovasi IPTEK	Riset dan Inovasi IPTEK	Fasilitasi <i>Smart Farming</i> dalam rangka peningkatan produktivitas komoditi unggulan dan implementasi pertanian presisi di daerah tertinggal (<i>Drone sprayer, drone surveillance, soil and weather sensor, early warning system dan lainnya</i>)	1	Kegiatan	Kab. Sabu Raijua	2021	Kementerian Pertanian
	Bantuan Peningkatan Nilai Tambah Prukades di daerah tertinggal	Bantuan Peningkatan Nilai Tambah Prukades di daerah tertinggal	Peningkatan produksi, pengolahan, dan pemasaran komoditi garam	2	Kegiatan	Kab. Sabu Raijua	2021-2024	Kementerian Desa PDTT
	Sumber Daya Manusia							
	Kesehatan Masyarakat	Pelatihan Bidang Pendidikan tentang pertumbuhan bayi dan anak serta pembinaan gizi masyarakat	Penanganan <i>stunting</i>	1	Kabupaten	Kab. Sabu Raijua	2020-2024	Kementerian Kesehatan



PRESIDEN
REPUBLIK INDONESIA

- 591 -

Provinsi/ Kabupaten	Program-Kegiatan	Uraian Program-Kegiatan	Indikasi Kebutuhan PPDT	Volume	Satuan	Lokasi	Tahun- Anggaran	Penanggung Jawab
	Program Bangga Kencana	Pelayanan KB di Wilayah Khusus	Pelayanan KB di Wilayah Khusus	28,91	Persen	Kab. Sabu Rajjua	2020-2024	BKKBN
	Program Pendidikan dan Pelatihan Vokasi	Pendidikan dan pelatihan vokasi (penyuluhan kepada masyarakat)	Penyuluh/Pelatihan Kelompok Pelaku Utama	1	Kabupaten	Kab. Sabu Rajjua	2021-2024	Kementerian Kelautan dan Perikanan
Sarana dan Prasarana								
	Pembangunan Embung dan Bangunan Air Lainnya di daerah tertinggal perbatasan	Pembangunan Embung dan Bangunan Air Lainnya di daerah tertinggal perbatasan	Pembangunan Embung dan Bangunan Air Lainnya di daerah tertinggal perbatasan	4	Unit	Kab. Sabu Rajjua (di Lokasi Prioritas Perbatasan)	2021-2024	Kementerian Desa PDTT
	Pendistribusian jenis BBM Tertentu dan BBM Khusus	Pendistribusian jenis BBM Tertentu dan BBM Khusus	Pendistribusian jenis BBM Tertentu dan BBM Khusus	1	Kabupaten	Kab. Sabu Rajjua	2020-2024	Kementerian Energi dan Sumber Daya Mineral
	Pengembangan Manajemen Koperasi	QDF/Koperasi yang difasilitasi sistem digitalisasi	Penerapan Manajemen Koperasi Modern	5	Koperasi	Kab. Sabu Rajjua	2023-2024	Kementerian Koperasi dan UKM
	Penyediaan dan Pengelolaan Infrastruktur Telekomunikasi dan Informasi	Sarana Pengembangan Kawasan/Akses Internet	Pembangunan/Peningkatan Akses Sinyal Telepon dan Internet	1	Kabupaten	Kab. Sabu Rajjua	2020-2024	Kementerian Komunikasi dan Informatika



PRESIDEN
REPUBLIK INDONESIA

- 592 -

Provinsi/ Kabupaten	Program-Kegiatan	Uraian Program-Kegiatan	Indikasi Kebutuhan PPDT	Volume	Satuan	Lokasi	Tahun- Anggaran	Penanggung Jawab
	Program Ketahanan Sumber Daya Air	Pengembangan Jaringan Air Tanah dan Air Baku	Pembangunan/Peningkatan Sarana dan Prasarana Air Tanah untuk Air Baku di Sabu Raijua	2	Lokasi	Kab. Sabu Raijua	2021	Kementerian Pekerjaan Umum dan Perumahan Rakyat
	Program Pengelolaan Perikanan dan Kelautan	Logistik Hasil Kelautan dan Perikanan	Pembangunan Sarana dan Prasarana KP	1	Kabupaten	Kab. Sabu Raijua	2021-2024	Kementerian Kelautan dan Perikanan
	Program Perumahan dan Kawasan Permukiman	Penyelenggaraan Air Minum yang Layak	Optimalisasi SPAM Goriola Kawasan Pulau Kecil Terluar Kecamatan Sabu Barat Kabupaten Sabu Raijua	150	SR	Kab. Sabu Raijua	2021	Kementerian Pekerjaan Umum dan Perumahan Rakyat
		Pembangunan dan rehabilitasi prasarana pendidikan	Rehabilitasi dan renovasi sarana-prasarana sekolah Kabupaten Sabu Raijua	13	Unit	Kab. Sabu Raijua	2021	Kementerian Pekerjaan Umum dan Perumahan Rakyat
	Pengaturan, Penetapan, dan Pengawasan pada Penyediaan dan Pendistribusian BBM dan Kegiatan Usaha Pengangkutan Gas Bumi Melalui Pipa	Supervisi Progres Pembangunan Penyalur BBM Satu Harga	Supervisi Progres Pembangunan Penyalur BBM Satu Harga	4	Lembaga Penyalur	Kab. Sabu Raijua	2020-2023	Kementerian Energi dan Sumber Daya Mineral



PRESIDEN
REPUBLIK INDONESIA

- 593 -

Provinsi/ Kabupaten	Program-Kegiatan	Uraian Program-Kegiatan	Indikasi Kebutuhan PPDT	Volume	Satuan	Lokasi	Tahun- Anggaran	Penanggung Jawab
	Kemampuan Keuangan Daerah							
	Bimtek dan pembinaan pengelolaan aset desa	Bimtek dan pembinaan pengelolaan aset desa	Bimtek dan pembinaan pengelolaan aset desa	1	Kabupaten	Kab. Sabu Raijua	2021-2024	Kementerian Dalam Negeri
	Fasilitasi penerapan belanja APBD yang berorientasi pada SPM pelayanan dasar	Fasilitasi penerapan belanja APBD yang berorientasi pada SPM pelayanan dasar	Fasilitasi penerapan belanja APBD yang berorientasi pada SPM pelayanan dasar	1	Kabupaten	Kab. Sabu Raijua	2021-2024	Kementerian Dalam Negeri
	Fasilitasi peningkatan pajak daerah dan retribusi daerah	Evaluasi rancangan peraturan daerah mengenai pajak dan retribusi	Fasilitasi peningkatan pajak daerah dan retribusi daerah	1	Kabupaten	Kab. Sabu Raijua	2021-2024	Kementerian Dalam Negeri
	Pemberian layanan pencatatan sipil di wilayah 3T (Fasilitasi Penerapan Gerakan Indonesia Sadar Administrasi Kependudukan/GISA di wilayah 3T)	Pemberian layanan pencatatan sipil di wilayah 3T (Fasilitasi Penerapan Gerakan Indonesia Sadar Administrasi Kependudukan/GISA di wilayah 3T)	Pemberian layanan pencatatan sipil di wilayah 3T (Fasilitasi Penerapan Gerakan Indonesia Sadar Administrasi Kependudukan/GISA di wilayah 3T)	1	Kabupaten	Kab. Sabu Raijua	2021-2024	Kementerian Dalam Negeri



PRESIDEN
REPUBLIK INDONESIA

- 594 -

Provinsi/ Kabupaten	Program-Kegiatan	Uraian Program-Kegiatan	Indikasi Kebutuhan PPDT	Volume	Satuan	Lokasi	Tahun- Anggaran	Penanggung Jawab
	Penerapan inovasi daerah yang bersifat tematik yang mendukung iklim investasi terutama di wilayah 3T	Penerapan inovasi daerah yang bersifat tematik yang mendukung iklim investasi terutama di wilayah 3T	Penerapan inovasi daerah yang bersifat tematik yang mendukung iklim investasi terutama di wilayah 3T	1	Kabupaten	Kab. Sabu Raijua	2021-2024	Kementerian Dalam Negeri
	Pelatihan Aparat Pemerintahan Desa dan Pengurus Lembaga Kemasyarakatan Desa Lingkup Regional	Pelatihan aparat pemerintah desa dan pengurus kelembagaan masyarakat desa	Pelatihan Aparat Pemerintahan Desa dan Pengurus Lembaga Kemasyarakatan Desa Lingkup Regional	1	Kegiatan	Kab. Sabu Raijua	2021-2024	Kementerian Dalam Negeri
	Penguatan kelembagaan pemerintah desa (peningkatan kompetensi pemerintah dan pengurus kelembagaan desa)	Penguatan kelembagaan pemerintah desa	Penguatan kelembagaan pemerintah desa	1	Kegiatan	Kab. Sabu Raijua	2021-2024	Kementerian Dalam Negeri
Aksesibilitas								
	Fasilitasi pembangunan peningkatan jalan desa strategis	Fasilitasi pembangunan peningkatan jalan desa strategis	Pembangunan dan peningkatan jalan desa strategis	20	Km	Kec. Raijua, Kec. Hawu Mehara, Kec. Sabu Barat, Kec. Sabu Liae, dan Kec. Sabu Tengah	2021-2024	Kementerian Desa PDTT



PRESIDEN
REPUBLIK INDONESIA

- 595 -

Provinsi/ Kabupaten	Program-Kegiatan	Uraian Program-Kegiatan	Indikasi Kebutuhan PPDT	Volume	Satuan	Lokasi	Tahun- Anggaran	Penanggung Jawab
	Penyediaan dan Pengembangan Moda Transportasi	Moda Transportasi Laut	Penyelenggaraan angkutan laut perintis R-19 dan R-23 yang melintasi sabu Rajua	2	Trayek	Kab. Sabu Rajua	2021	Kementerian Perhubungan
Karakteristik Daerah								
	Bantuan pengolahan pascapanen produk unggulan daerah perbatasan	Bantuan pengolahan pascapanen produk unggulan daerah perbatasan	Penyediaan sarana peralatan produksi dan pascapanen di daerah tertinggal rawan pangan (alat pascapanen gabah dan jagung)	1	Kabupaten	Daerah Rawan Pangan	2021-2024	Kementerian Desa PDTT
	Pemberian bantuan sarana-prasarana pemerintahan di perbatasan negara dan pulau-pulau kecil terluar	Pemberian bantuan sarana-prasarana pemerintahan di perbatasan negara dan pulau-pulau kecil terluar	Pemberian bantuan sarana-prasarana pemerintahan di perbatasan negara dan pulau-pulau kecil terluar	1	Kegiatan	Kab. Sabu Rajua	2021-2024	Kementerian Dalam Negeri
	Pengembangan desa wisata di daerah tertinggal	Pengembangan desa wisata di daerah tertinggal	Bimtek pengembangan desa wisata	1	Kabupaten	Pulau Kecil Dan Terluar: Desa Loborai, Kec. Sabu Timur, dan Kab. Sabu Rajua	2021-2024	Kementerian Desa PDTT



PRESIDEN
REPUBLIK INDONESIA

- 596 -

Provinsi/ Kabupaten	Program-Kegiatan	Uraian Program-Kegiatan	Indikasi Kebutuhan PPDT	Volume	Satuan	Lokasi	Tahun- Anggaran	Penanggung Jawab
			Pembangunan sarana-prasarana Desa Wisata	1	Kabupaten	Pulau Kecil Dan Terluar: Desa Loborai, Kec. Sabu Timur, dan Kab. Sabu Raijua	2021-2024	Kementerian Desa PDTT
	Bantuan Peningkatan Nilai Tambah Prukades di daerah tertinggal	Bantuan Peningkatan Nilai Tambah Prukades di daerah tertinggal	Penyediaan sarana-prasarana produksi dan pascapanen di daerah tertinggal rawan pangan	1	Kegiatan	Kab. Sabu Raijua	2021-2024	Kementerian Desa PDTT
Malaka	Perekonomian Masyarakat							
	BUM Desa yang dikembangkan untuk memenuhi kebutuhan desa	BUM Desa yang dikembangkan untuk memenuhi kebutuhan desa	BUM Desa yang dikembangkan untuk mendukung Produk Unggulan Desa	10	Desa	Kab. Malaka	2021-2024	Kementerian Desa PDTT
			Usaha Ekonomi Desa yang dikembangkan yang terintegrasi dengan BUM Desa	5	Kegiatan	Kab. Malaka	2021-2024	Kementerian Desa PDTT
	Ketersediaan Akses dan konsumsi Pangan Berkualitas	Ketersediaan Akses dan konsumsi Pangan Berkualitas	Bantuan benih jagung hibrida	2.000	Ha	Kec. Kobalima, Kec. Wewiku, Kec. Rinhat, dan Kec. Malaka Barat	2021	Kementerian Pertanian



PRESIDEN
REPUBLIK INDONESIA

- 597 -

Provinsi/ Kabupaten	Program-Kegiatan	Uraian Program-Kegiatan	Indikasi Kebutuhan PPDY	Volume	Satuan	Lokasi	Tahun- Anggaran	Penanggung Jawab
			Fasilitas sarana produksi budi daya tumpang sari kedelai dengan jagung	500	Ha	Kec. Kobalima	2021	Kementerian Pertanian
			Kawasan Transmigrasi Prioritas yang dikembangkan ekonominya	1	Kawasan	Kab. Malaka	2021	Kementerian Pertanian
			Pengembangan ekonomi terintegrasi dengan kawasan transmigrasi (jagung, garam, sayur/kultivator)	1	Unit	Kab. Malaka	2021	Kementerian Pertanian
			Pengembangan kawasan bawang merah berupa Kerja sama dengan mitra untuk pemasaran produk unggulan	1	Kabupaten	Kec. Malaka Tengah dan Kec. Malaka Barat	2021	Kementerian Pertanian
			Pengembangan kawasan jagung berupa Kerja sama dengan mitra untuk pemasaran produk unggulan	1	Kabupaten	Kab. Malaka	2021	Kementerian Pertanian
			Pengembangan kelembagaan ekonomi dan pengelolaan SDM produk unggulan	5	Kegiatan	Kab. Malaka	2021	Kementerian Pertanian



PRESIDEN
REPUBLIK INDONESIA

- 598 -

Provinsi/ Kabupaten	Program-Kegiatan	Uraian Program-Kegiatan	Indikasi Kebutuhan PPDT	Volume	Satuan	Lokasi	Tahun- Anggaran	Penanggung Jawab
			Peningkatan produksi dan produktivitas komoditi jagung, bawang merah, bawang putih, jambu mete	3	Lokasi	Kec. Kobalima, Kec. Malaka Barat, dan Kec. Kobalima Timur	2021	Kementerian Pertanian
			Penyaluran fasilitas sarana pengolahan tanaman pangan - unit pengolahan hasil jagung	1	Unit	Kec. Kobalima	2021	Kementerian Pertanian
	Pengembangan Literasi Digital bagi masyarakat	Fasilitasi dan Pembinaan Masyarakat/Literasi Digital	Literasi digital pemasaran Produk Unggulan Daerah Tertinggal	100	Kegiatan	Kab. Malaka	2020-2024	Kementerian Komunikasi dan Informatika
	Peningkatan Penggunaan dan Pemasaran Produk Dalam Negeri	Fasilitasi dan pembinaan UMKM	Fasilitasi dan pembinaan UMKM	1	Kabupaten	Kab. Malaka	2021	Kementerian Perdagangan
	Penyelenggaraan Program Sembako	Bantuan keluarga (keluarga yang memperoleh bantuan sosial pangan sembako)	Penyelenggaraan Bantuan Tunai Bersyarat bagi keluarga miskin	7.197	KPM	Kab. Malaka	2020-2024	Kementerian Sosial
	Program Pengelolaan Perikanan dan Kelautan	Pengembangan Perikanan Tangkap dan Budi Daya	Premi Asuransi Nelayan	1	Kabupaten	Kab. Malaka	2021-2024	Kementerian Kelautan dan Perikanan
	Riset dan Inovasi IPTEK	Riset dan Inovasi IPTEK	Fasilitasi <i>Smart Farming</i> dalam rangka peningkatan	5	Kegiatan	Kab. Malaka	2021	Kementerian Pertanian



PRESIDEN
REPUBLIK INDONESIA

- 599 -

Provinsi/ Kabupaten	Program-Kegiatan	Uraian Program-Kegiatan	Indikasi Kebutuhan PPDT	Volume	Satuan	Lokasi	Tahun- Anggaran	Penanggung Jawab
			produktivitas komoditi unggulan dan implementasi pertanian presisi di daerah tertinggal (<i>Drone sprayer, drone surveillance, soil and weather sensor, early warning system dan lainnya</i>)					
	Bantuan Peningkatan Nilai Tambah Prukades di daerah tertinggal	Bantuan Peningkatan Nilai Tambah Prukades di daerah tertinggal	Bantuan Peningkatan Nilai Tambah Prukades di daerah tertinggal	3	Lokasi	Kab. Malaka	2021-2024	Kementerian Desa PDTT
			Pengembangan ekonomi & pengelolaan SDM produk unggulan	5	Kegiatan	Kab. Malaka	2021-2024	Kementerian Desa PDTT
	Pendidikan, Pelatihan Vokasi, dan Penyuluhan	Pendidikan, Pelatihan Vokasi, dan Penyuluhan	Peningkatan Kapasitas SDM Pengelola Produk Unggulan di Kawasan Transmigrasi	5	Kegiatan	Kab. Malaka	2021	Kementerian Pertanian
	Sumber Daya Manusia							
	Kesehatan Masyarakat	Pelatihan Bidang Pendidikan tentang pertumbuhan bayi dan anak serta pembinaan gizi masyarakat	Penanganan <i>stunting</i>	1	Kabupaten	Kab. Malaka	2020-2024	Kementerian Kesehatan



PRESIDEN
REPUBLIK INDONESIA

- 600 -

Provinsi/ Kabupaten	Program-Kegiatan	Uraian Program-Kegiatan	Indikasi Kebutuhan PPDT	Volume	Satuan	Lokasi	Tahun- Anggaran	Penanggung Jawab
	Program Bangga Kencana	Pelayanan KB di Wilayah Khusus	Pelayanan KB di Wilayah Khusus	41,55	Persen	Kab. Malaka	2020- 2024	BKKBN
	Program Pendidikan dan Pelatihan Vokasi	Pendidikan dan pelatihan vokasi (penyuluhan kepada masyarakat)	Penyuluh/Pelatihan Kelompok Pelaku Utama	1	Kabupaten	Kab. Malaka	2021- 2024	Kementerian Kelautan dan Perikanan
Sarana dan Prasarana								
	Pendistribusian jenis BBM Tertentu dan BBM Khusus	Pendistribusian jenis BBM Tertentu dan BBM Khusus	Pendistribusian jenis BBM Tertentu dan BBM Khusus	1	Kabupaten	Kab. Malaka	2020- 2024	Kementerian Energi dan Sumber Daya Mineral
	Penyediaan dan Pengelolaan Infrastruktur Telekomunikasi dan Informasi	Sarana Pengembangan Kawasan/Akses Internet	Pembangunan/Peningkatan Akses Sinyal Telepon dan Internet	1	Kabupaten	Kab. Malaka	2020- 2024	Kementerian Komunikasi dan Informatika
			Penyediaan jaringan telekomunikasi	1	Kabupaten	Kab. Malaka	2020- 2024	Kementerian Komunikasi dan Informatika
	Program Pengelolaan Perikanan dan Kelautan	Logistik Hasil Kelautan dan Perikanan	Pembangunan Sarana dan Prasarana KP	1	Kabupaten	Kab. Malaka	2021- 2024	Kementerian Kelautan dan Perikanan



PRESIDEN
REPUBLIK INDONESIA

- 601 -

Provinsi/ Kabupaten	Program-Kegiatan	Uraian Program-Kegiatan	Indikasi Kebutuhan PPDT	Volume	Satuan	Lokasi	Tahun- Anggaran	Penanggung Jawab
	Kemampuan Keuangan Daerah							
	Bimtek dan pembinaan pengelolaan aset desa	Bimtek dan pembinaan pengelolaan aset desa	Bimtek dan pembinaan pengelolaan aset desa	1	Kabupaten	Kab. Malaka	2021-2024	Kementerian Dalam Negeri
	Fasilitasi penerapan belanja APBD yang berorientasi pada SPM pelayanan dasar	Fasilitasi penerapan belanja APBD yang berorientasi pada SPM pelayanan dasar	Fasilitasi penerapan belanja APBD yang berorientasi pada SPM pelayanan dasar	1	Kabupaten	Kab. Malaka	2021-2024	Kementerian Dalam Negeri
	Fasilitasi peningkatan pajak daerah dan retribusi daerah	Evaluasi rancangan peraturan daerah mengenai pajak dan retribusi	Fasilitasi peningkatan pajak daerah dan retribusi daerah	1	Kabupaten	Kab. Malaka	2021-2024	Kementerian Dalam Negeri
	Pemberian layanan pencatatan sipil di wilayah 3T (Fasilitasi Penerapan Gerakan Indonesia Sadar Administrasi Kependudukan/GISA di wilayah 3T)	Pemberian layanan pencatatan sipil di wilayah 3T (Fasilitasi Penerapan Gerakan Indonesia Sadar Administrasi Kependudukan/GISA di wilayah 3T)	Pemberian layanan pencatatan sipil di wilayah 3T (Fasilitasi Penerapan Gerakan Indonesia Sadar Administrasi Kependudukan/GISA di wilayah 3T)	1	Kabupaten	Kab. Malaka	2021-2024	Kementerian Dalam Negeri



PRESIDEN
REPUBLIK INDONESIA

- 602 -

Provinsi/ Kabupaten	Program-Kegiatan	Uraian Program-Kegiatan	Indikasi Kebutuhan PPDT	Volume	Satuan	Lokasi	Tahun- Anggaran	Penanggung Jawab
	Penerapan inovasi daerah yang bersifat tematik yang mendukung iklim investasi terutama di wilayah 3T	Penerapan inovasi daerah yang bersifat tematik yang mendukung iklim investasi terutama di wilayah 3T	Penerapan inovasi daerah yang bersifat tematik yang mendukung iklim investasi terutama di wilayah 3T	1	Kabupaten	Kab. Malaka	2021-2024	Kementerian Dalam Negeri
	Pelatihan Aparat Pemerintahan Desa dan Pengurus Lembaga Kemasyarakatan Desa Lingkup Regional	Pelatihan aparat pemerintah desa dan pengurus kelembagaan masyarakat desa	Pelatihan Aparat Pemerintahan Desa dan Pengurus Lembaga Kemasyarakatan Desa Lingkup Regional	1	Kegiatan	Kab. Malaka	2021-2024	Kementerian Dalam Negeri
	Penguatan kelembagaan pemerintah desa (peningkatan kompetensi pemerintah dan pengurus kelembagaan desa)	Penguatan kelembagaan pemerintah desa	Penguatan kelembagaan pemerintah desa	1	Kegiatan	Kab. Malaka	2021-2024	Kementerian Dalam Negeri
	Aksesibilitas							
	Infrastruktur konektivitas transportasi darat	Pembangunan/rehabilitasi/pengembangan fasilitas transportasi darat	CBP-Prasarana Bidang Konektivitas Darat	1	Kegiatan	Kab. Malaka	2021	Kementerian Perhubungan



PRESIDEN
REPUBLIK INDONESIA

- 603 -

Provinsi/ Kabupaten	Program-Kegiatan	Uraian Program-Kegiatan	Indikasi Kebutuhan PPDT	Volume	Satuan	Lokasi	Tahun- Anggaran	Penanggung Jawab
	Karakteristik Daerah							
	Bantuan pengolahan pascapanen produk unggulan daerah perbatasan	Bantuan pengolahan pascapanen produk unggulan daerah perbatasan	Penyediaan sarana peralatan produksi dan pascapanen di daerah tertinggal rawan pangan (alat pascapanen pisang dan jagung)	1	Kabupaten	Daerah Rawan Pangan	2021-2024	Kementerian Desa PDPT
	Pemberian bantuan sarana-prasarana pemerintahan di perbatasan negara dan pulau-pulau kecil terluar	Pemberian bantuan sarana-prasarana pemerintahan di perbatasan negara dan pulau-pulau kecil terluar	Pemberian bantuan sarana-prasarana pemerintahan di perbatasan negara dan pulau-pulau kecil terluar	1	Kegiatan	Kab. Malaka	2021-2024	Kementerian Dalam Negeri
	Pencarian dan Pertolongan pada Kecelakaan dan Bencana - Pembinaan Potensi SAR	Fasilitasi dan pembinaan masyarakat/pelatihan teknis potensi SAR	Fasilitasi dan pembinaan masyarakat/pelatihan teknis potensi SAR	50	Orang	Kota Betun	2024	Badan Nasional Pencarian dan Pertolongan (Basarnas)



PRESIDEN
REPUBLIK INDONESIA

- 604 -

Provinsi/ Kabupaten	Program-Kegiatan	Uraian Program-Kegiatan	Indikasi Kebutuhan PPDT	Volume	Satuan	Lokasi	Tahun- Anggaran	Penanggung Jawab
Provinsi Daerah Tertinggal								
Kab. Daerah Tertinggal	Perekonomian Masyarakat							
	Pengembangan Sistem Inovasi	Fasilitas dan pembinaan pemerintah desa/desa berinovasi	Fasilitas dan pembinaan pemerintah desa/desa berinovasi	20	Kegiatan	Kab. Daerah Tertinggal	2021	Badan Riset Inovasi Nasional (BRIN)
		Fasilitas dan pembinaan pemerintah desa/desa inovasi berketahanan sosial	Fasilitas dan pembinaan pemerintah desa/desa inovasi berketahanan sosial	18	Kegiatan	Kab. Daerah Tertinggal	2021	Badan Riset Inovasi Nasional (BRIN)
	Sarana dan Prasarana							
	Perencanaan, Pembangunan dan Pengawasan Infrastruktur Energi Baru Terbarukan dan Konservasi Energi	Alat Penyimpan Daya Listrik (APDAL)	Alat Penyimpan Daya Listrik (APDAL)	43	Unit	Lokasi ditetapkan berdasarkan hasil survei lapangan	2021	Kementerian Energi dan Sumber Daya Mineral
Perencanaan, Pembangunan dan Pengawasan Infrastruktur Minyak dan Gas Bumi	Konverter Kit BBM ke Bahan Bakar Gas untuk nelayan sasaran	Konverter Kit BBM ke Bahan Bakar Gas untuk nelayan sasaran	10.759	Unit	Lokasi ditetapkan berdasarkan hasil verifikasi	2020-2024	Kementerian Energi dan Sumber Daya Mineral	



PRESIDEN
REPUBLIK INDONESIA

- 605 -

Provinsi/ Kabupaten	Program-Kegiatan	Uraian Program-Kegiatan	Indikasi Kebutuhan PPDT	Volume	Satuan	Lokasi	Tahun- Anggaran	Penanggung Jawab
	Program Perumahan dan Kawasan Permukiman	Bantuan stimulan rumah swadaya	Peningkatan kualitas bantuan stimulan rumah swadaya	1	Kabupaten	Kab. Daerah Tertinggal	2021-2024	Kementerian Pekerjaan Umum dan Perumahan Rakyat
	Aksesibilitas							
	Program Infrastruktur Konektivitas	Pelaksanaan Preservasi dan Peningkatan Kapasitas Jalan Nasional	Pelaksanaan Preservasi dan Peningkatan Kapasitas Jalan Nasional	1	Kabupaten	Kab. Daerah Tertinggal	2021-2024	Kementerian Pekerjaan Umum dan Perumahan Rakyat
	Karakteristik Daerah							
	Penanganan bencana melalui program tanggap darurat jika terjadi bencana di daerah tertinggal	Penanganan bencana melalui program tanggap darurat jika terjadi bencana di daerah tertinggal	Penanganan bencana melalui program tanggap darurat jika terjadi bencana di daerah tertinggal	1	Kabupaten	Kab. Daerah Tertinggal Terdampak Bencana	2021-2024	Badan Nasional Penanggulangan Bencana
Program Bimas Katolik	Bimbingan Masyarakat Katolik	Bimbingan Masyarakat Katolik	1	Kabupaten	Kab. Daerah Tertinggal	2021-2024	Kementerian Agama	



PRESIDEN
REPUBLIK INDONESIA

- 606 -

E. Program-Kegiatan Strategis PPDT Wilayah Sulawesi

Tabel 4.5. Program-Kegiatan Strategis PPDT Tahun 2020-2024 di Wilayah Sulawesi

Provinsi/ Kabupaten	Program-Kegiatan	Uraian Program-Kegiatan	Indikasi Kebutuhan PPDT	Volume	Satuan	Lokasi	Tahun- Anggaran	Penanggung Jawab
Sulawesi Tengah								
Donggala	Perekonomian Masyarakat							
	Fasilitasi dan Pembinaan Industri	Fasilitasi dan Pembinaan Industri	Penyediaan Alat Pascapanen Produk Unggulan di wilayah 3T dan perbatasan (jagung)	4	Lokasi	Kec. Sindue Tombusabora, Kec. Sindue Tobata, Kec. Sindue, dan Kec. Labuan	2021- 2024	Kementerian Perindustrian
			Penyediaan Alat Pascapanen Produk Unggulan di wilayah 3T dan perbatasan (kelapa sawit)	3	Lokasi	Kec. Sojol, Kec. Balaesang, Kec. Sindue Tobata, dan Kec. Banawa Selatan	2021- 2024	Kementerian Perindustrian
Penyediaan Alat Pascapanen Produk Unggulan di wilayah 3T dan perbatasan (padi)			5	Kegiatan	Kec. Sojol, Kec. Dampelas, Kec. Sojol Utara, dan Kec. Sirenja	2021- 2024	Kementerian Perindustrian	



PRESIDEN
REPUBLIK INDONESIA

- 607 -

Provinsi/ Kabupaten	Program-Kegiatan	Uraian Program-Kegiatan	Indikasi Kebutuhan PPDT	Volume	Satuan	Lokasi	Tahun- Anggaran	Penanggung Jawab
	Ketersediaan Akses dan konsumsi Pangan Berkualitas	Ketersediaan Akses dan konsumsi Pangan Berkualitas	Pembangunan kawasan kakao	5	Kegiatan	Kec. Sojol, Kec. Dampelas, Kec. Sindue Tobata, Kec. Balaesang, dan Kec. Rio Pakava	2021	Kementerian Pertanian
			Pengadaan perajang bawang	5	Kegiatan	Kec. Labuan, Kec. Tanantovea, Kec. Sojol, dan Kec. Sindue	2021	Kementerian Pertanian
			Pengembangan kawasan kelapa	5	Lokasi	Kec. Dampelas, Kec. Balaesang, Kec. Sojol, dan Kec. Sindue	2021	Kementerian Pertanian
			Penggemukkan sapi	5	Kegiatan	Kec. Dampelas, Kec. Sirenja, Kec. Balaesang, dan Kec. Labuan	2021	Kementerian Pertanian
			Pengolahan coklat	5	Kegiatan	Kec. Sojol, Kec. Dampelas, Kec. Sindue Tobata, dan Kec. Balaesang	2021	Kementerian Pertanian



PRESIDEN
REPUBLIK INDONESIA

- 608 -

Provinsi/ Kabupaten	Program-Kegiatan	Uraian Program-Kegiatan	Indikasi Kebutuhan PPDT	Volume	Satuan	Lokasi	Tahun- Anggaran	Penanggung Jawab
			Peningkatan penyediaan prasarana dan sarana pertanian (padi, perikanan, kelapa sawit, jagung)	4	Lokasi	Kec. Sojol, Kec. Dampelas, dan Kec. Banawa	2021	Kementerian Pertanian
			Peningkatan produksi dan produktivitas komoditi padi, cabai, bawang merah, bawang putih, kelapa, kakao, cengkih, sapi potong	1	Lokasi	Kec. Labuan, Kec. Tanantovea, Kec. Sindue, dan Kec. Sindue Tobata	2021	Kementerian Pertanian
			Peremajaan tanaman kakao	300	Ha	Kec. Sindue Tombusabora, Kec. Sojol, Kec. Dampelas, Kec. Sindue Tobata, dan Kec. Balaesang	2021	Kementerian Pertanian
	Pengembangan desa wisata di daerah tertinggal	Pengembangan desa wisata di daerah tertinggal	Festival desa wisata (Festival (Peragaan, pameran, <i>workshop</i> , seminar dan lomba))	5	Paket	Kec. Banawa Selatan, Kec. Sojol, dan Kec. Dampelas	2021-2024	Kementerian Desa PDTT
	Pengembangan Literasi Digital bagi masyarakat	Fasilitasi dan Pembinaan Masyarakat/Literasi Digital	Literasi digital pemasaran Produk Unggulan Daerah Tertinggal	100	Kegiatan	Kab. Donggala	2020-2024	Kementerian Komunikasi dan Informatika



PRESIDEN
REPUBLIK INDONESIA

- 609 -

Provinsi/ Kabupaten	Program-Kegiatan	Uraian Program-Kegiatan	Indikasi Kebutuhan PPDT	Volume	Satuan	Lokasi	Tahun- Anggaran	Penanggung Jawab
	Peningkatan Penggunaan dan Pemasaran Produk Dalam Negeri	Fasilitasi dan pembinaan UMKM	Literasi digital pemasaran Produk Unggulan Daerah Tertinggal (UMKM)	1	Kabupaten	Kab. Donggala	2021	Kementerian Perdagangan
	Penyelenggaraan Program Sembako	Bantuan keluarga (keluarga yang memperoleh bantuan sosial pangan sembako)	Penyelenggaraan Bantuan Tunai Bersyarat bagi keluarga miskin	11.793	KPM	Kab. Donggala	2020-2024	Kementerian Sosial
	Program Pengelolaan Perikanan dan Kelautan	Pengembangan Perikanan Tangkap dan Budi Daya	Bantuan Alat Penangkapan Ikan	1	Kabupaten	Kab. Donggala	2021-2024	Kementerian Kelautan dan Perikanan
	Riset dan Inovasi IPTEK	Riset dan Inovasi IPTEK	Fasilitasi <i>Smart Farming</i> dalam rangka peningkatan produktivitas komoditi unggulan dan implementasi pertanian presisi di daerah tertinggal (<i>Drone sprayer, drone surveillance, soil and weather sensor, early warning system</i> dan lainnya)	5	Kegiatan	Kab. Donggala	2021	Kementerian Pertanian
	<i>Smart Farming 4.0</i> (Penciptaan ekosistem) dan duta petani muda	<i>Smart Farming 4.0</i> (Penciptaan ekosistem) dan duta petani muda	Fasilitasi <i>Smart Farming</i> dalam rangka peningkatan produktivitas komoditi unggulan dan implementasi pertanian presisi di daerah tertinggal	5	Kegiatan	Kab. Donggala	2021-2024	Kementerian Desa PDTT



PRESIDEN
REPUBLIK INDONESIA

- 610 -

Provinsi/ Kabupaten	Program-Kegiatan	Uraian Program-Kegiatan	Indikasi Kebutuhan PPDT	Volume	Satuan	Lokasi	Tahun- Anggaran	Penanggung Jawab
			<i>(Drone sprayer, drone surveillance, soil and weather sensor, early warning system dan lainnya)</i>					
	Bantuan Peningkatan Nilai Tambah Prukades di daerah tertinggal	Bantuan Peningkatan Nilai Tambah Prukades di daerah tertinggal	Pascapanen tanaman kelapa	2	Unit	Kec. Dampelas, Kec. Balaesang, Kec. Sojol, dan Kec. Sindue	2021-2024	Kementerian Desa PDTT
Pengadaan peranjang bawang			5	Kegiatan	Kec. Labuan, Kec. Tanantovea, Kec. Sojol, dan Kec. Sindue	2021-2024	Kementerian Desa PDTT	
Pengolahan coklat			5	Kegiatan	Kec. Sojol, Kec. Dampelas, Kec. Sindue Tobata, dan Kec. Balaesang	2021-2024	Kementerian Desa PDTT	
Peningkatan penyediaan prasarana dan sarana pertanian (padi, perikanan, kelapa sawit, jagung)			4	Lokasi	Kec. Sojol, Kec. Dampelas, dan Kec. Banawa	2021-2024	Kementerian Desa PDTT	



PRESIDEN
REPUBLIK INDONESIA

- 611 -

Provinsi/ Kabupaten	Program-Kegiatan	Uraian Program-Kegiatan	Indikasi Kebutuhan PPDT	Volume	Satuan *	Lokasi	Tahun- Anggaran	Penanggung Jawab
	Sumber Daya Manusia							
	Kesehatan Masyarakat	Pelatihan Bidang Pendidikan tentang pertumbuhan bayi dan anak serta pembinaan gizi masyarakat	Penanganan <i>stunting</i>	1	Kabupaten	Kab. Donggala	2020-2024	Kementerian Kesehatan
		Sarana Bidang Kesehatan Fasilitasi dan Pembinaan Kelompok Masyarakat	Usaha kesehatan berbasis masyarakat	1	Kabupaten	Kab. Donggala	2020-2024	Kementerian Kesehatan
	Pendidikan dan Pelatihan Vokasi	Pengembangan standardisasi kompetensi kerja dan pelatihan kerja binalattas	Pelatihan Bidang Industri/PBK	1	Kegiatan	Kab. Donggala	2021-2022	Kementerian Ketenagakerjaan
	Program Pendidikan dan Pelatihan Vokasi	Pendidikan dan pelatihan vokasi (penyuluhan kepada masyarakat)	Penyuluh/Pelatihan Kelompok Pelaku Utama	1	Kabupaten	Kab. Donggala	2021-2024	Kementerian Kelautan dan Perikanan



PRESIDEN
REPUBLIK INDONESIA

- 612 -

Provinsi/ Kabupaten	Program-Kegiatan	Uraian Program-Kegiatan	Indikasi Kebutuhan PPDT	Volume	Satuan	Lokasi	Tahun- Anggaran	Penanggung Jawab
	Sarana dan Prasarana							
	Pelayanan Kesehatan dan JKN	Pembinaan Fasilitas Pelayanan Kesehatan	Pembangunan PSU Rumah Umum Provinsi Sulawesi Tengah dukungan rehabilitasi rumah rusak berat	1	Kabupaten	Kab. Donggala	2020- 2024	Kementerian Kesehatan
			Pembangunan ruang ICU dan NICU di RS Pratama Tambu dan RS Tipe C Kabeloka	1	Kabupaten	Kab. Donggala	2020- 2024	Kementerian Kesehatan
	Penyediaan dan Pengelolaan Infrastruktur Telekomunikasi dan Informasi	Sarana Pengembangan Kawasan/Akses Internet	Pembangunan/Peningkatan Akses Sinyal Telepon dan Internet	1	Kabupaten	Kab. Donggala	2020- 2024	Kementerian Komunikasi dan Informatika
		Sarana Pengembangan Kawasan/BTS/ <i>Lastmile</i>	Penyediaan BTS 4G (4.0) di daerah yang <i>blankspot</i> di daerah tertinggal	45	Paket	Kec. Balaesang, Kec. Balaesang Tanjung, Kec. Banawa Selatan, Kec. Banawa Tengah, Kec. Pinembani, Kec. Rio Pakava, Kec. Sindue, Kec. Sirenja, dan Kec. Sojol	2021	Kementerian Komunikasi dan Informatika



PRESIDEN
REPUBLIK INDONESIA

- 613 -

Provinsi/ Kabupaten	Program-Kegiatan	Uraian Program-Kegiatan	Indikasi Kebutuhan PPDT	Volume	Satuan	Lokasi	Tahun- Anggaran	Penanggung Jawab
	Program Pengelolaan Perikanan dan Kelautan	Logistik Hasil Kelautan dan Perikanan	Pembangunan Sarana dan Prasarana KP	1	Kabupaten	Kab. Donggala	2021-2024	Kementerian Kelautan dan Perikanan
	Program Perumahan dan Kawasan Permukiman	Penyelenggaraan Air Minum yang Layak	Optimalisasi SPAM pascabencana di Kota Palu, Kabupaten Sigi dan Kabupaten Donggala	3	Unit	Kab. Donggala	2021	Kementerian Pekerjaan Umum dan Perumahan Rakyat
		Pembangunan dan rehabilitasi prasarana pendidikan	Rehabilitasi, renovasi dan rekonstruksi sarana-prasarana sekolah/fasilitas pendidikan dasar (MYC Lanjutan)	16	Unit	Kab. Donggala	2021	Kementerian Pekerjaan Umum dan Perumahan Rakyat
	Kemampuan Keuangan Daerah							
	Bimtek dan pembinaan pengelolaan aset desa	Bimtek dan pembinaan pengelolaan aset desa	Bimtek dan pembinaan pengelolaan aset desa	1	Kabupaten	Kab. Donggala	2021-2024	Kementerian Dalam Negeri
	Pelatihan Aparat Pemerintahan Desa dan Pengurus Lembaga Kemasyarakatan Desa Lingkup Regional	Pelatihan aparat pemerintah desa dan pengurus kelembagaan masyarakat desa	Pelatihan Aparat Pemerintahan Desa dan Pengurus Lembaga Kemasyarakatan Desa Lingkup Regional	1	Kegiatan	Kab. Donggala	2021-2024	Kementerian Dalam Negeri



PRESIDEN
REPUBLIK INDONESIA

- 614 -

Provinsi/ Kabupaten	Program-Kegiatan	Uraian Program-Kegiatan	Indikasi Kebutuhan PPDT	Volume	Satuan	Lokasi	Tahun- Anggaran	Penanggung Jawab
	Penguatan kelembagaan pemerintah desa (peningkatan kompetensi pemerintah dan pengurus kelembagaan desa)	Penguatan kelembagaan pemerintah desa	Penguatan kelembagaan pemerintah desa	1	Kegiatan	Kab. Donggala	2021- 2024	Kementerian Dalam Negeri
Aksesibilitas								
	Fasilitasi pembangunan peningkatan jalan desa strategis	Fasilitasi pembangunan peningkatan jalan desa strategis	Pembangunan Jalan strategis	50	Km	Kec. Pinimbane - Kec. Balaesang Tanjung	2021- 2024	Kementerian Desa PDPT
	Infrastruktur konektivitas transportasi laut	Prasarana bidang konektivitas laut	<i>Emergency Assistance For Rehabilitation And Reconstruction (EARR) Port Of Pantoloan Donggala Wari</i>	1	Kegiatan	Kab. Donggala	2021	Kementerian Perhubungan
	Program Infrastruktur Konektivitas	Pelaksanaan Preservasi dan Peningkatan Kapasitas Jalan Nasional	Preservasi Jalan Malala - Ogotua - Ogoamas - Tonggolobibi (MYC) (Preservasi Rekonstruksi, Rehabilitasi Jalan)	12	Km	Kab. Donggala	2021	Kementerian Pekerjaan Umum dan Perumahan Rakyat



PRESIDEN
REPUBLIK INDONESIA

- 615 -

Provinsi/ Kabupaten	Program-Kegiatan	Uraian Program-Kegiatan	Indikasi Kebutuhan PPDT	Volume	Satuan	Lokasi	Tahun- Anggaran	Penanggung Jawab
			Preservasi Jalan Malala - Ogotua - Ogoamas - Tonggolobibi (Preservasi Pemeliharaan Rutin Jalan)	156	Km	Kab. Donggala	2021	Kementerian Pekerjaan Umum dan Perumahan Rakyat
			Preservasi Jalan Tompe- Pantoloan-Surumana (Preservasi Rutin Jembatan)	2.294	M	Kab. Donggala	2021	Kementerian Pekerjaan Umum dan Perumahan Rakyat
			Preservasi Jalan Malala - Ogotua - Ogoamas - Tonggolobibi (Preservasi Jembatan)	26	M	Kab. Donggala	2021	Kementerian Pekerjaan Umum dan Perumahan Rakyat
			Preservasi Jalan Tompe- Pantoloan-Surumana (Preservasi Jembatan)	194	M	Kab. Donggala	2021	Kementerian Pekerjaan Umum dan Perumahan Rakyat
			Preservasi Jalan Tompe- Pantoloan-Surumana (Preservasi Pemeliharaan Rutin Jalan)	152	Km	Kab. Donggala	2021	Kementerian Pekerjaan Umum dan Perumahan Rakyat
			Preservasi Jalan Tonggolobibi- Sabang-Tambu-Tompe (Preservasi Jembatan)	100	M	Kab. Donggala	2021	Kementerian Pekerjaan Umum dan Perumahan Rakyat



PRESIDEN
REPUBLIK INDONESIA

- 616 -

Provinsi/ Kabupaten	Program-Kegiatan	Uraian Program-Kegiatan	Indikasi Kebutuhan PPDT	Volume	Satuan	Lokasi	Tahun- Anggaran	Penanggung Jawab
			Preservasi Jalan Tonggolobibi-Sabang-Tambu-Tompe (Preservasi Pemeliharaan Rutin Jalan)	110	Km	Kab. Donggala	2021	Kementerian Pekerjaan Umum dan Perumahan Rakyat
	Karakteristik Daerah							
	Budaya Sadar Bencana	Penyelenggaraan kegiatan mewujudkan masyarakat sadar bencana	Pelatihan ketahanan bencana dan peningkatan kapasitas kelembagaan daerah tangguh bencana	1	Kabupaten	Kab. Donggala	2021	Badan Nasional Penanggulangan Bencana
	Program Pengelolaan Hutan Berkelanjutan	Peningkatan Kapasitas Kelompok Usaha Perhutanan Sosial	Pengembangan usaha perhutanan sosial	93	Pendamping	Kab. Donggala	2020-2024	Kementerian Lingkungan Hidup dan Kehutanan
	Pencarian dan Pertolongan pada Kecelakaan dan Bencana - Pembinaan Potensi SAR	Fasilitasi dan pembinaan masyarakat/pelatihan teknis potensi SAR	Fasilitasi dan pembinaan masyarakat/pelatihan teknis potensi SAR	50	Orang	Pantai Tanjung Karang	2021	Badan Nasional Pencarian dan Pertolongan (Basarnas)
Tojo Una-Una	Perekonomian Masyarakat							
	BUM Desa yang dikembangkan untuk memenuhi kebutuhan desa	BUM Desa yang dikembangkan untuk memenuhi kebutuhan desa	BUM Desa yang dikembangkan untuk mendukung Produk Unggulan Desa	10	Desa	Kab. Tojo Una-Una	2021-2024	Kementerian Desa PDTT
			Usaha Ekonomi Desa yang dikembangkan yang terintegrasi dengan BUM Desa	5	Kegiatan	Kab. Tojo Una-Una	2021-2024	Kementerian Desa PDTT



PRESIDEN
REPUBLIK INDONESIA

- 617 -

Provinsi/ Kabupaten	Program-Kegiatan	Uraian Program-Kegiatan	Indikasi Kebutuhan PPDT	Volume	Satuan	Lokasi	Tahun- Anggaran	Penanggung Jawab
	Ketersediaan Akses dan konsumsi Pangan Berkualitas	Ketersediaan Akses dan konsumsi Pangan Berkualitas	Bantuan benih jagung hibrida	5.000	Ha	Kec. Ulubongka, Kec. Ampana Tete, dan Kec. Tojo	2021	Kementerian Pertanian
			Kawasan Transmigrasi Prioritas yang dikembangkan ekonominya	3	Kawasan	Kab. Tojo Una-Una	2021	Kementerian Pertanian
			<i>Masterplan</i> kawasan irigasi	1	Lokasi	Kec. Ulubongka	2021	Kementerian Pertanian
			Pemasaran hasil pertanian	6	Kegiatan	Kab. Tojo Una-Una	2021	Kementerian Pertanian
			Pembinaan dan pengembangan kopra putih	12	Kegiatan	Kab. Tojo Una-Una	2021	Kementerian Pertanian
			Peningkatan produksi dan produktivitas komoditi jagung, cabai, kelapa, sapi potong	1	Lokasi	Kec. Una-Una, Kec. Tojo Barat, Kec. Walea Besar, dan Kec. Walea Kepulauan	2021	Kementerian Pertanian
			Penyelenggaraan bantuan ALSINTAN <i>hand tractor</i> dan Jonder	60	Unit	Kab. Tojo Una-Una	2021	Kementerian Pertanian
			Peremajaan tanaman kelapa	250	Ha	Kec. Tojo Barat, Kec. Tojo,	2021	Kementerian Pertanian



PRESIDEN
REPUBLIK INDONESIA

- 618 -

Provinsi/ Kabupaten	Program-Kegiatan	Uraian Program-Kegiatan	Indikasi Kebutuhan PPDT	Volume	Satuan	Lokasi	Tahun- Anggaran	Penanggung Jawab
						Ulubongka, Kec. Walea Besar, Kec. Walea Kepulauan, Kec. Togean, Kec. Una-Una, Kec. Batudaka, Kec. Talatako, Kec. Ampana Tete, Kec. Ampana Kota, dan Kec. Ratulindo		
	Pengembangan desa wisata di daerah tertinggal	Pengembangan desa wisata di daerah tertinggal	Pembinaan SDM dan penguatan kapasitas desa wisata di daerah tertinggal	75	Orang	Kec. Una-Una dan Kec. Tojo Barat	2021- 2024	Kementerian Desa PDPT
			Pengembangan desa wisata dalam mendukung KSPN	20	Lokasi	Kec. Walea Kepulauan, Kec. Walea Besar, Kec. Una-Una, Kec. Togean, Kec. Talatako, dan Kec. Batudaka	2021- 2024	Kementerian Desa PDPT



PRESIDEN
REPUBLIK INDONESIA

- 619 -

Provinsi/ Kabupaten	Program-Kegiatan	Uraian Program-Kegiatan	Indikasi Kebutuhan PPDT	Volume	Satuan	Lokasi	Tahun- Anggaran	Penanggung Jawab
	Pengembangan Literasi Digital bagi masyarakat	Fasilitasi dan Pembinaan Masyarakat/Literasi Digital	Literasi digital pemasaran Produk Unggulan Daerah Tertinggal	100	Kegiatan	Kab. Tojo Una-Una	2020-2024	Kementerian Komunikasi dan Informatika
	Peningkatan Penggunaan dan Pemasaran Produk Dalam Negeri	Fasilitasi dan pembinaan UMKM	Literasi digital pemasaran Produk Unggulan Daerah Tertinggal (UMKM)	1	Kabupaten	Kab. Tojo Una-Una	2021	Kementerian Perdagangan
	Penyelenggaraan Program Sembako	Bantuan keluarga (keluarga yang memperoleh bantuan sosial pangan sembako)	Penyelenggaraan Bantuan Tunai Bersyarat bagi keluarga miskin	4.360	KPM	Kab. Tojo Una-Una	2020-2024	Kementerian Sosial
	Program Pengelolaan Perikanan dan Kelautan	Pengembangan Perikanan Tangkap dan Budi Daya	Bantuan alat penangkapan ikan	1	Kabupaten	Kab. Tojo Una-Una	2021-2024	Kementerian Kelautan dan Perikanan
Dermaga apung			1	Kabupaten	Kab. Tojo Una-Una	2021-2024	Kementerian Kelautan dan Perikanan	
Premi Asuransi Nelayan			1	Kabupaten	Kab. Tojo Una-Una	2021-2024	Kementerian Kelautan dan Perikanan	
	Riset dan Inovasi IPTEK	Riset dan Inovasi IPTEK	Fasilitasi <i>Smart Farming</i> dalam rangka peningkatan produktivitas komoditi unggulan dan implementasi pertanian	5	Kegiatan	Kab. Tojo Una-Una	2021	Kementerian Pertanian



PRESIDEN
REPUBLIC INDONESIA

- 620 -

Provinsi/ Kabupaten	Program-Kegiatan	Uraian Program-Kegiatan	Indikasi Kebutuhan PPDT	Volume	Satuan	Lokasi	Tahun- Anggaran	Penanggung Jawab
			presisi di daerah tertinggal (<i>Drone sprayer, drone surveillance, soil and weather sensor, early warning system dan lainnya</i>)					
	<i>Smart Farming 4.0</i> (Penciptaan ekosistem) dan duta petani muda	<i>Smart Farming 4.0</i> (Penciptaan ekosistem) dan duta petani muda	Fasilitasi <i>Smart Farming</i> dalam rangka peningkatan produktivitas komoditi unggulan dan implementasi pertanian presisi di daerah tertinggal (<i>Drone sprayer, drone surveillance, soil and weather sensor, early warning system dan lainnya</i>)	5	Kegiatan	Kab. Tojo Una- Una	2021- 2024	Kementerian Desa PDIT
	Bantuan Peningkatan Nilai Tambah Prukades di daerah tertinggal	Bantuan Peningkatan Nilai Tambah Prukades di daerah tertinggal	Bantuan Peningkatan Nilai Tambah Prukades di daerah tertinggal	5	Kegiatan	Kab. Tojo Una- Una	2021- 2024	Kementerian Desa PDIT
			Pemasaran hasil pertanian	6	Kegiatan	Kab. Tojo Una- Una	2021- 2024	Kementerian Desa PDIT
			Pembinaan dan pengembangan kopra putih	12	Kegiatan	Kab. Tojo Una- Una	2021- 2024	Kementerian Desa PDIT
			Peningkatan produksi, pengolahan, dan pemasaran komoditi perikanan tangkap	5	Kegiatan	Kab. Tojo Una- Una	2021- 2024	Kementerian Desa PDIT



PRESIDEN
REPUBLIK INDONESIA

- 621 -

Provinsi/ Kabupaten	Program-Kegiatan	Uraian Program-Kegiatan	Indikasi Kebutuhan PPDT	Volume	Satuan	Lokasi	Tahun- Anggaran	Penanggung Jawab
	Sumber Daya Manusia							
	Kesehatan Masyarakat	Pelatihan Bidang Pendidikan tentang pertumbuhan bayi dan anak serta pembinaan gizi masyarakat	Penanganan <i>stunting</i>	1	Kabupaten	Kab. Tojo Una-Una	2020-2024	Kementerian Kesehatan
	Pendidikan dan Pelatihan Vokasi	Pengembangan standardisasi kompetensi kerja dan pelatihan kerja binalattas	Pelatihan Bidang Industri/PBK	96	Orang	Kab. Tojo Una-Una	2021-2022	Kementerian Ketenagakerjaan
	Program Pendidikan dan Pelatihan Vokasi	Pendidikan dan pelatihan vokasi (penyuluhan kepada masyarakat)	Penyuluh/Pelatihan Kelompok Pelaku Utama	1	Kabupaten	Kab. Tojo Una-Una	2021-2024	Kementerian Kelautan dan Perikanan
	Sarana dan Prasarana							
	Ketersediaan Akses dan konsumsi Pangan Berkualitas	Ketersediaan Akses dan konsumsi Pangan Berkualitas	Pembangunan Embung	7	Paket	Kec. Ulubongka, Kec. Tojo Barat, Kec. Tojo, Kec. Tete, Kec. Una-Una, Kec. Togean, dan Kec. Talatako	2021	Kementerian Pertanian



PRESIDEN
REPUBLIK INDONESIA

- 622 -

Provinsi/ Kabupaten	Program-Kegiatan	Uraian Program-Kegiatan	Indikasi Kebutuhan PPDT	Volume	Satuan	Lokasi	Tahun- Anggaran	Penanggung Jawab
	Pengembangan Manajemen Koperasi	QDF/Koperasi yang difasilitasi sistem digitalisasi	Penerapan Manajemen Koperasi Modern	5	Koperasi	Kab. Tojo Una-Una	2023-2024	Kementerian Koperasi dan UKM
	Penyediaan dan Pengelolaan Infrastruktur Telekomunikasi dan Informasi	Sarana Pengembangan Kawasan/Akses Internet	Pembangunan/Peningkatan Akses Sinyal Telepon dan Internet	1	Kabupaten	Kab. Tojo Una-Una	2020-2024	Kementerian Komunikasi dan Informatika
	Program Pengelolaan Perikanan dan Kelautan	Logistik Hasil Kelautan dan Perikanan	Mesin dan Bahan Baku Pakan	1	Kabupaten	Kab. Tojo Una-Una	2021-2024	Kementerian Kelautan dan Perikanan
			Pembangunan Sarana dan Prasarana KP	1	Kabupaten	Kab. Tojo Una-Una	2021-2024	Kementerian Kelautan dan Perikanan
	Program Perumahan dan Kawasan Permukiman	Penyelenggaraan sanitasi yang layak	Pembangunan TPA sampah Kabupaten Tojo Una-Una (MYC)	15.000	KK	Kab. Tojo Una-Una	2021	Kementerian Pekerjaan Umum dan Perumahan Rakyat
	Pengaturan, Penetapan, dan Pengawasan pada Penyediaan dan Pendistribusian BBM dan Kegiatan Usaha Pengangkutan Gas Bumi Melalui Pipa	Supervisi Progres Pembangunan Penyalur BBM Satu Harga	Supervisi Progres Pembangunan Penyalur BBM Satu Harga	7	Lembaga Penyalur	Kab. Tojo Una-Una	2020-2024	Kementerian Energi dan Sumber Daya Mineral



PRESIDEN
REPUBLIK INDONESIA

- 623 -

Provinsi/ Kabupaten	Program-Kegiatan	Uraian Program-Kegiatan	Indikasi Kebutuhan PPDT	Volume	Satuan	Lokasi	Tahun- Anggaran	Penanggung Jawab
	Kemampuan Keuangan Daerah							
	Fasilitasi penerapan belanja APBD yang berorientasi pada SPM pelayanan dasar	Fasilitasi penerapan belanja APBD yang berorientasi pada SPM pelayanan dasar	Pemberian bantuan sarana-prasarana pemerintahan di perbatasan negara dan pulau-pulau kecil terluar	1	Kabupaten	Kab. Tojo Una-Una	2021-2024	Kementerian Dalam Negeri
	Pelatihan Aparat Pemerintahan Desa dan Pengurus Lembaga Kemasyarakatan Desa Lingkup Regional	Pelatihan aparat pemerintah desa dan pengurus kelembagaan masyarakat desa	Pelatihan Aparat Pemerintahan Desa dan Pengurus Lembaga Kemasyarakatan Desa Lingkup Regional	1	Kegiatan	Kab. Tojo Una-Una	2021-2024	Kementerian Dalam Negeri
	Aksesibilitas							
	Infrastruktur Konektivitas Transportasi Darat	Pembangunan/Rehabilitasi/Pengembangan Fasilitas Transportasi Darat	CAC-Sarana Bidang Konektivitas Darat	1	Unit	Kec. Ampana Kota	2021-2022	Kementerian Perhubungan
			CBP-Prasarana Bidang Konektivitas Darat	2	Paket	Kec. Walea Kepulauan dan Kec. Walea Besar	2022-2024	Kementerian Perhubungan
	Program Infrastruktur Konektivitas	Pelaksanaan Preservasi dan Peningkatan Kapasitas Jalan Nasional	Preservasi Jalan Ampana - Balingara - Bunta - Pagimana MYC	17	Km	Kab. Tojo Una-Una	2021	Kementerian Pekerjaan Umum dan Perumahan Rakyat



PRESIDEN
REPUBLIK INDONESIA

- 624 -

Provinsi/ Kabupaten	Program-Kegiatan	Uraian Program-Kegiatan	Indikasi Kebutuhan PPDT	Volume	Satuan	Lokasi	Tahun- Anggaran	Penanggung Jawab
			Preservasi Jalan Ampana - Balingara - Bunta - Pagimana (Pelebaran Jalan Menuju Standar)	1,0	Km	Kab. Tojo Una-Una	2021	Kementerian Pekerjaan Umum dan Perumahan Rakyat
			Preservasi Jalan Ampana - Balingara - Bunta - Pagimana (Preservasi Rutin Jembatan)	1.407	M	Kab. Tojo Una-Una	2021	Kementerian Pekerjaan Umum dan Perumahan Rakyat
			Preservasi Jalan Tagolu - Malei - Uekuli - Marowo - Ampana (Pelebaran Jalan Menuju Standar)	4	Km	Kab. Tojo Una-Una	2021	Kementerian Pekerjaan Umum dan Perumahan Rakyat
			Preservasi Jalan Tagolu - Malei - Uekuli - Marowo - Ampana (Preservasi Rutin Jembatan)	1.841	M	Kab. Tojo Una-Una	2021	Kementerian Pekerjaan Umum dan Perumahan Rakyat
			Preservasi Jalan Tagolu - Malei - Uekuli - Marowo - Ampana MYC (Preservasi Rekonstruksi, Rehabilitasi Jalan)	9	Km	Kab. Tojo Una-Una	2021	Kementerian Pekerjaan Umum dan Perumahan Rakyat
			Preservasi Jalan Ampana - Balingara - Bunta - Pagimana (Preservasi Jembatan)	300	M	Kab. Tojo Una-Una	2021	Kementerian Pekerjaan Umum dan Perumahan Rakyat



PRESIDEN
REPUBLIK INDONESIA

- 625 -

Provinsi/ Kabupaten	Program-Kegiatan	Uraian Program-Kegiatan	Indikasi Kebutuhan PPDT	Volume	Satuan	Lokasi	Tahun- Anggaran	Penanggung Jawab
			Preservasi Jalan Ampana - Balingara - Bunta - Pagimana (Preservasi Pemeliharaan Rutin Jalan)	160	Km	Kab. Tojo Una-Una	2021	Kementerian Pekerjaan Umum dan Perumahan Rakyat
			Preservasi Jalan Tagolu - Malei - Uekuli - Marowo - Ampana (Preservasi Pemeliharaan Rutin Jalan)	145	Km	Kab. Tojo Una-Una	2021	Kementerian Pekerjaan Umum dan Perumahan Rakyat
			Preservasi Jalan Tagolu - Malei - Uekuli - Marowo - Ampana MYC (Preservasi Jembatan)	7	M	Kab. Tojo Una-Una	2021	Kementerian Pekerjaan Umum dan Perumahan Rakyat
	Karakteristik Daerah							
	Inventarisasi, verifikasi, dan pendampingan analisis kebutuhan rehabilitasi dan rekonstruksi pascabencana	Pemulihan sarana dan prasarana sosial, ekonomi, dan produktivitas sumber daya alam pada daerah terdampak pascabencana	Melaksanakan inventarisasi, verifikasi, dan pendampingan analisis kebutuhan rehabilitasi dan rekonstruksi untuk pemulihan daerah terdampak pascabencana	1	Kegiatan	Kab. Tojo Una-Una	2021	Badan Nasional Penanggulangan Bencana
	Program Pengelolaan Hutan Berkelanjutan	Peningkatan Kapasitas Kelompok Usaha Perhutanan Sosial	Pengembangan usaha perhutanan sosial	44	Pendamping	Kab. Tojo Una-Una	2021-2024	Kementerian Lingkungan Hidup dan Kehutanan



PRESIDEN
REPUBLIK INDONESIA

- 626 -

Provinsi/ Kabupaten	Program-Kegiatan	Uraian Program-Kegiatan	Indikasi Kebutuhan PPDT	Volume	Satuan	Lokasi	Tahun- Anggaran	Penanggung Jawab
	Pencarian dan Pertolongan pada Kecelakaan dan Bencana - Pembinaan Potensi SAR	Fasilitasi dan pembinaan masyarakat/pelatihan teknis potensi SAR	Fasilitasi dan pembinaan masyarakat/pelatihan teknis potensi SAR	50	Orang	Pantai Ampana	2022	Badan Nasional Pencarian dan Pertolongan (Basarnas)
Sigi	Perekonomian Masyarakat							
	BUM Desa yang dikembangkan untuk memenuhi kebutuhan desa	BUM Desa yang dikembangkan untuk memenuhi kebutuhan desa	Fasilitasi pengembangan BUM Desa dan KUKM berbasis produk unggulan pertanian mendukung KEK Palu	15	Paket	Kab. Sigi	2021	Kementerian Desa PDTT
			Pelatihan manajemen keuangan koperasi/BUM Desa bersama/BUM Desa	1	Kegiatan	Kab. Sigi	2021	Kementerian Desa PDTT
	Fasilitasi dan Pembinaan Industri	Fasilitasi dan Pembinaan Industri	Pembangunan rumah produksi mebel rotan dan kelapa	5	Unit	Kec. Dolo Selatan, Kec. Dolo Barat, Kec. Dolo, dan Kec. Gumbasa	2021-2024	Kementerian Perindustrian
Peralatan <i>home industry</i> pangan komoditi unggulan pertanian dan perikanan serta rantai pasar yang baik			100	Paket	Kec. Sigi Biromaru, Kec. Tanambulava, Kec. Gumbasa, Kec. Kulawi, dan Kec. Lindu	2021	Kementerian Perindustrian	



PRESIDEN
REPUBLIK INDONESIA

- 627 -

Provinsi/ Kabupaten	Program-Kegiatan	Uraian Program-Kegiatan	Indikasi Kebutuhan PPDT	Volume	Satuan	Lokasi	Tahun- Anggaran	Penanggung Jawab
	Ketersediaan Akses dan konsumsi Pangan Berkualitas	Ketersediaan Akses dan konsumsi Pangan Berkualitas	Pembangunan kawasan kakao	5	Kegiatan	Kab. Sigi	2021	Kementerian Pertanian
			Pemeliharaan kebun entres kakao tahun	1	Ha	Kec. Palolo, Kec. Kulawi, Kec. Pipikoro, dan Kec. Kulawi Selatan	2021	Kementerian Pertanian
			Pengembangan ekonomi lokal di daerah tertinggal melalui bantuan peningkatan nilai tambah prukades (jagung, <i>packaging</i> kopi, bawang goreng)	5	Kegiatan	Kec. Palolo	2021	Kementerian Pertanian
			Peningkatan produksi dan produktivitas komoditi padi, jagung, kedelai, cabai, bawang merah, bawang putih, kakao, sapi potong	1	Lokasi	Kec. Palolo, Kec. Kulawi, Kec. Pipikoro, dan Kec. Kulawi Selatan	2021	Kementerian Pertanian
			Peralatan <i>home industry</i> pangan komoditi unggulan pertanian dan perikanan serta rantai pasar yang baik	100	Paket	Kec. Sigi, Biromaru, Kec. Tanambulava, Kec. Gumbasa, Kec. Kulawi, dan Kec. Lindu	2021	Kementerian Pertanian



PRESIDEN
REPUBLIK INDONESIA

- 628 -

Provinsi/ Kabupaten	Program-Kegiatan	Uraian Program-Kegiatan	Indikasi Kebutuhan PPDT	Volume	Satuan	Lokasi	Tahun- Anggaran	Penanggung Jawab
			Fasilitasi pengembangan BUM Desa dan KUKM berbasis produk unggulan pertanian mendukung KEK Palu	15	Paket	Kab. Sigi	2021	Kementerian Pertanian
	Pengelolaan Konten dan Diseminasi Informasi Publik	Komunikasi Publik/Diseminasi Informasi melalui media Kominfo (GPR TV, Komik Komunika)	Komunikasi Publik/Diseminasi Informasi melalui media Kominfo (GPR TV, Komik Komunika)	1	Paket	Kab. Sigi	2020-2022	Kementerian Komunikasi dan Informatika
	Pengembangan desa wisata di daerah tertinggal	Pengembangan desa wisata di daerah tertinggal	Pengembangan desa wisata dalam mendukung KSPN	20	Lokasi	KSPN Lore Lindu Dskt	2021-2024	Kementerian Desa PDTT
	Peningkatan Penggunaan dan Pemasaran Produk Dalam Negeri	Fasilitasi dan pembinaan UMKM	Fasilitasi kemitraan pemasaran produk UKM	1	Kabupaten	Kab. Sigi	2021	Kementerian Perdagangan
	Penyelenggaraan Program Sembako	Bantuan keluarga (keluarga yang memperoleh bantuan sosial pangan sembako)	Penyelenggaraan Bantuan Tunai Bersyarat bagi keluarga miskin	6.353	KPM	Kab. Sigi	2020-2024	Kementerian Sosial
		Bantuan keluarga (keluarga yang memperoleh bantuan sosial pangan sembako)	Penyelenggaraan Bantuan Sosial Pangan bagi keluarga miskin dan rentan	15.154	KPM	Kab. Sigi	2020-2024	Kementerian Sosial



PRESIDEN
REPUBLIK INDONESIA

- 629 -

Provinsi/ Kabupaten	Program-Kegiatan	Uraian Program-Kegiatan	Indikasi Kebutuhan PPDT	Volume	Satuan	Lokasi	Tahun- Anggaran	Penanggung Jawab
	Program Pengelolaan Perikanan dan Kelautan	Pengembangan Perikanan Tangkap dan Budi Daya	Premi Asuransi Nelayan	1	Kabupaten	Kab. Sigi	2021-2024	Kementerian Kelautan dan Perikanan
	Riset dan Inovasi IPTEK	Riset dan Inovasi IPTEK	Fasilitasi <i>Smart Farming</i> dalam rangka peningkatan produktivitas komoditi unggulan dan implementasi pertanian presisi di daerah tertinggal (<i>Drone sprayer, drone surveillance, soil and weather sensor, early warning system</i> dan lainnya)	5	Kegiatan	Kab. Sigi	2021	Kementerian Pertanian
	<i>Smart Farming 4.0</i> (Penciptaan ekosistem) dan duta petani muda	<i>Smart Farming 4.0</i> (Penciptaan ekosistem) dan duta petani muda	Fasilitasi <i>Smart Farming</i> dalam rangka peningkatan produktivitas komoditi unggulan dan implementasi pertanian presisi di daerah tertinggal (<i>Drone sprayer, drone surveillance, soil and weather sensor, early warning system</i> dan lainnya)	5	Kegiatan	Kab. Sigi	2021-2024	Kementerian Desa PDTT



PRESIDEN
REPUBLIK INDONESIA

- 630 -

Provinsi/ Kabupaten	Program-Kegiatan	Uraian Program-Kegiatan	Indikasi Kebutuhan PPDT	Volume	Satuan	Lokasi	Tahun- Anggaran	Penanggung Jawab
	Bantuan Peningkatan Nilai Tambah Prukades di daerah tertinggal	Bantuan Peningkatan Nilai Tambah Prukades di daerah tertinggal	Pembangunan rumah produksi mebel rotan dan kelapa	5	Unit	Kec. Dolo Selatan, Kec. Dolo Barat, Kec.Dolo, dan Kec. Gumbasa	2021- 2024	Kementerian Desa PDPT
			Pengembangan ekonomi lokal di daerah tertinggal melalui bantuan peningkatan nilai tambah prukades (jagung, <i>packaging</i> kopi, bawang goreng)	5	Kegiatan	Kec. Palolo	2021- 2024	Kementerian Desa PDPT
			Pengembangan jaringan koperasi berbasis pertanian	1	Kegiatan	Kab. Sigi	2021	Kementerian Desa PDPT
	Pendidikan, Pelatihan Vokasi, dan Penyuluhan	Pendidikan, Pelatihan Vokasi, dan Penyuluhan	Peningkatan Kapasitas Ekonomi Masyarakat Desa melalui Penanaman dan Pengolahan Kopi dan Kakao	100	Orang	Kab. Sigi	2021	Kementerian Pertanian
	Sumber Daya Manusia							
	Fasilitasi pembangunan peningkatan jalan desa strategis	Fasilitasi pembangunan peningkatan jalan desa strategis	Sosialisasi Pelayanan Mobil Klinik Berjalan Sehat Sigi	2	Kegiatan	Kab. Sigi	2021	Kementerian Desa PDPT



PRESIDEN
REPUBLIK INDONESIA

- 631 -

Provinsi/ Kabupaten	Program-Kegiatan	Uraian Program-Kegiatan	Indikasi Kebutuhan PPDT	Volume	Satuan	Lokasi	Tahun- Anggaran	Penanggung Jawab
	Kesehatan Masyarakat	Pelatihan Bidang Pendidikan tentang pertumbuhan bayi dan anak serta pembinaan gizi masyarakat	Penanganan <i>stunting</i>	1	Kabupaten	Kab. Sigi	2020- 2024	Kementerian Kesehatan
		Sarana Bidang Kesehatan Fasilitasi dan Pembinaan Kelompok Masyarakat	Usaha kesehatan berbasis masyarakat	1	Kabupaten	Kab. Sigi	2020- 2024	Kementerian Kesehatan
	Pembinaan Kesehatan Masyarakat	Pembinaan upaya kesehatan kerja dan olahraga	Orientasi Peningkatan Kesehatan Kerja bagi masyarakat	1	Kabupaten	Kab. Sigi	2020- 2024	Kementerian Kesehatan
	Peningkatan Kualitas SDM	SCF/pengurus atau pengelola koperasi yang diberikan pelatihan	Peningkatan Kapasitas Pengelolaan Organisasi dan Usaha Koperasi	10	Orang	Kab. Sigi	2023- 2024	Kementerian Koperasi dan UKM
	Program Pendidikan dan Pelatihan Vokasi	Pendidikan dan pelatihan vokasi (penyuluhan kepada masyarakat)	Penyuluh/Pelatihan Kelompok Pelaku Utama	1	Kabupaten	Kab. Sigi	2021- 2024	Kementerian Kelautan dan Perikanan



PRESIDEN
REPUBLIC INDONESIA

- 632 -

Provinsi/ Kabupaten	Program-Kegiatan	Uraian Program-Kegiatan	Indikasi Kebutuhan PPDT	Volume	Satuan	Lokasi	Tahun- Anggaran	Penanggung Jawab
	Sarana dan Prasarana							
	Ketersediaan Akses dan konsumsi Pangan Berkualitas	Ketersediaan Akses dan konsumsi Pangan Berkualitas	Pembangunan <i>greenhouse</i> dan lantai jemur untuk pengembangan kopra putih	1	Kabupaten	Kab. Sigi	2021	Kementerian Pertanian
	Pendistribusian jenis BBM Tertentu dan BBM Khusus	Pendistribusian jenis BBM Tertentu dan BBM Khusus	Pendistribusian jenis BBM Tertentu dan BBM Khusus	1	Kabupaten	Kab. Sigi	2020-2024	Kementerian Energi dan Sumber Daya Mineral
	Pengembangan sarana distribusi perdagangan dan kapasitas logistik perdagangan	Pembangunan/ Revitalisasi Pasar Rakyat	Pembangunan Pasar Maranatha yang roboh tanggal 28 September 2018 akibat gempa	1	Kabupaten	Kab. Sigi	2022	Kementerian Perdagangan
	Penyediaan dan Pengelolaan Infrastruktur Telekomunikasi dan Informasi	Sarana Pengembangan Kawasan/Akses Internet	Pembangunan/Peningkatan Akses Sinyal Telepon dan Internet	1	Kabupaten	Kab. Sigi	2020-2024	Kementerian Komunikasi dan Informatika
		Sarana Pengembangan Kawasan/BTS/ <i>Lastmile</i>	Penyediaan BTS 4G (4.0) di daerah yang <i>blankspot</i> di daerah tertinggal	48	Paket	Kec. Dolo Barat, Kec. Dolo Selatan, Kec. Gumbasa, Kec. Kinovaro, Kec. Kulawi, Kec. Kulawi Selatan, Kec. Lindu, Kec. Marawola Barat,	2021	Kementerian Komunikasi dan Informatika



PRESIDEN
REPUBLIK INDONESIA

- 633 -

Provinsi/ Kabupaten	Program-Kegiatan	Uraian Program-Kegiatan	Indikasi Kebutuhan PPDT	Volume	Satuan	Lokasi	Tahun- Anggaran	Penanggung Jawab
						Kec. Palolo, dan Kec. Pipikoro		
	Program Ketahanan Sumber Daya Air	Pengembangan Jaringan Air Tanah dan Air Baku	Pembangunan <i>Intake</i> dan jaringan transmisi Air Baku Paneki di Sigi	0,10	Km	Kab. Sigi	2021	Kementerian Pekerjaan Umum dan Perumahan Rakyat
<i>Works for PASIGALA raw water transmission system rehabilitation (Paket 1 dan 2)</i>			0,10	Km	Kab. Sigi	2021	Kementerian Pekerjaan Umum dan Perumahan Rakyat	
Pengembangan jaringan irigasi permukaan, rawa, dan non-padi (hanya irigasi primer)		<i>Improvement of Gumbasa Main Channel (BGKn.54 - BGKn.59)</i>	7	Km	Kab. Sigi	2021	Kementerian Pekerjaan Umum dan Perumahan Rakyat	
		<i>Improvement of Secondary, Tertiary, Drainage Channels and Paddy Field Recovery</i>	1	Km	Kab. Sigi	2021	Kementerian Pekerjaan Umum dan Perumahan Rakyat	
		<i>Rehabilitation of Paneki Irrigation System (Intake, Main, Secunder and Tertiary Canal-274 ha) and Bangga Irrigation System (Main, Secunder and Tertiary Canal-310 ha)</i>	1	Km	Kab. Sigi	2021	Kementerian Pekerjaan Umum dan Perumahan Rakyat	



PRESIDEN
REPUBLIK INDONESIA

- 634 -

Provinsi/ Kabupaten	Program-Kegiatan	Uraian Program-Kegiatan	Indikasi Kebutuhan PPDT	Volume	Satuan	Lokasi	Tahun- Anggaran	Penanggung Jawab
			<i>Work for Tertiary Channels of Gumbasa Irrigation System (BGKn.1 - BGKn.7)</i>	1	Km	Kab. Sigi	2021	Kementerian Pekerjaan Umum dan Perumahan Rakyat
			<i>Rehabilitation and Reconstruction of Gumbasa Irrigation System (Main Canal BGKn.24 - BGKn.42 - 2458 hectares) 9Km, (Main Canal BGKn.42 - BGKn.54 - 1815 hectares) 7Km, (Weir and Main Canal BGKn.7 - BGKn.24 - 2695 hectares) 10Km</i>	26	Km	Kab. Sigi	2021	Kementerian Pekerjaan Umum dan Perumahan Rakyat
			<i>Rehabilitation D.I. Gumbasa Weir and Groundsill Construction, Sigi, Sulawesi Tengah, 0 km, 0 hektar, F, K, MYC</i>	1	Bendung	Kab. Sigi	2021	Kementerian Pekerjaan Umum dan Perumahan Rakyat
	Program Pengelolaan Perikanan dan Kelautan	Logistik Hasil Kelautan dan Perikanan	Mesin dan bahan baku pakan	1	Kabupaten	Kab. Sigi	2021-2024	Kementerian Kelautan dan Perikanan
			Pembangunan Sarana dan Prasarana KP	1	Kabupaten	Kab. Sigi	2021-2024	Kementerian Kelautan dan Perikanan



PRESIDEN
REPUBLIK INDONESIA

- 635 -

Provinsi/ Kabupaten	Program-Kegiatan	Uraian Program-Kegiatan	Indikasi Kebutuhan PPDT	Volume	Satuan	Lokasi	Tahun- Anggaran	Penanggung Jawab
	Program Perumahan dan Kawasan Permukiman	Penyelenggaraan air minum yang layak	Optimalisasi SPAM pasca bencana di Kota Palu, Kabupaten Sigi dan Kabupaten Donggala	3	Unit	Kab. Sigi	2021	Kementerian Pekerjaan Umum dan Perumahan Rakyat
			Pembangunan IPA Kap. 20 L/det dan jaringan perpipaan SPAM Huntap Pombewe Kabupaten Sigi (CSRRP)	20	Liter/Detik	Kab. Sigi	2021	Kementerian Pekerjaan Umum dan Perumahan Rakyat
			Pembangunan jaringan perpipaan SPAM IKK Bora untuk Kawasan Huntap Pombewe Kabupaten Sigi (CSRRP)	1	Unit	Kab. Sigi	2021	Kementerian Pekerjaan Umum dan Perumahan Rakyat
		Penyelenggaraan Permukiman dan Bangunan Gedung	<i>Central Sulawesi Rehabilitation and Reconstruction Project (CSRRP)</i>	157	Ha	Kab. Sigi	2021	Kementerian Pekerjaan Umum dan Perumahan Rakyat
		Penyelenggaraan Sanitasi yang Layak	Pembangunan TPA sampah Kabupaten Sigi (Lanjutan)	15.000	KK	Kab. Sigi	2021	Kementerian Pekerjaan Umum dan Perumahan Rakyat



PRESIDEN
REPUBLIK INDONESIA

- 636 -

Provinsi/ Kabupaten	Program-Kegiatan	Uraian Program-Kegiatan	Indikasi Kebutuhan PPDt	Volume	Satuan	Lokasi	Tahun- Anggaran	Penanggung Jawab
		Pembangunan dan Rehabilitasi Prasarana Pendidikan	Rehabilitasi, renovasi dan rekonstruksi sarana-prasarana sekolah/fasilitas pendidikan dasar (MYC Lanjutan)	11	Unit	Kab. Sigi	2021	Kementerian Pekerjaan Umum dan Perumahan Rakyat
	Pengaturan, Penetapan, dan Pengawasan pada Penyediaan dan Pendistribusian BBM dan Kegiatan Usaha Pengangkutan Gas Bumi Melalui Pipa	Supervisi Progres Pembangunan Penyalur BBM Satu Harga	Supervisi Progres Pembangunan Penyalur BBM Satu Harga	3	Lembaga Penyalur	Kab. Sigi	2020-2021	Kementerian Energi dan Sumber Daya Mineral
Kemampuan Keuangan Daerah								
	Bimtek dan pembinaan pengelolaan aset desa	Bimtek dan pembinaan pengelolaan aset desa	Bimtek dan pembinaan pengelolaan aset desa	1	Kabupaten	Kab. Sigi	2021-2024	Kementerian Dalam Negeri
	Fasilitasi penerapan belanja APBD yang berorientasi pada SPM pelayanan dasar	Fasilitasi penerapan belanja APBD yang berorientasi pada SPM pelayanan dasar	Pemberian bantuan sarana-prasarana pemerintahan di perbatasan negara dan pulau-pulau kecil terluar	1	Kabupaten	Kab. Sigi	2021-2024	Kementerian Dalam Negeri
	Fasilitasi peningkatan pajak daerah dan retribusi daerah	Evaluasi rancangan peraturan daerah mengenai pajak dan retribusi	Fasilitasi peningkatan pajak daerah dan retribusi daerah	1	Kabupaten	Kab. Sigi	2021-2024	Kementerian Dalam Negeri



PRESIDEN
REPUBLIK INDONESIA

- 637 -

Provinsi/ Kabupaten	Program-Kegiatan	Uraian Program-Kegiatan	Indikasi Kebutuhan PPDT	Volume	Satuan	Lokasi	Tahun- Anggaran	Penanggung Jawab
	Pelatihan Aparat Pemerintahan Desa dan Pengurus Lembaga Kemasyarakatan Desa Lingkup Regional	Pelatihan aparat pemerintah desa dan pengurus kelembagaan masyarakat desa	Pelatihan Aparat Pemerintahan Desa dan Pengurus Lembaga Kemasyarakatan Desa Lingkup Regional	1	Kegiatan	Kab. Sigi	2021-2024	Kementerian Dalam Negeri
	Penguatan kelembagaan pemerintah desa (peningkatan kompetensi pemerintah dan pengurus kelembagaan desa)	Penguatan kelembagaan pemerintah desa	Penguatan kelembagaan pemerintah desa	1	Kegiatan	Kab. Sigi	2021-2024	Kementerian Dalam Negeri
Aksesibilitas								
	Fasilitasi pembangunan peningkatan jalan desa strategis	Fasilitasi pembangunan peningkatan jalan desa strategis	Pembangunan/peningkatan jalan desa strategis di Daerah Tertinggal	5	Kegiatan	Kab. Sigi	2021-2024	Kementerian Desa PDTT
	Program Infrastruktur Konektivitas	Pelaksanaan Preservasi dan Peningkatan Kapasitas Jalan Nasional	Pembangunan Usulan Ruas Jalan Nasional (Trans Tengah Sulawesi)- Ruas Palu – Kulawi – Gimpu - Peana – Seko (Bts Sulsel)	1	Kabupaten	Kab. Sigi	2021	Kementerian Pekerjaan Umum dan Perumahan Rakyat
Karakteristik Daerah								
	Ketersediaan Akses dan konsumsi Pangan Berkualitas	Ketersediaan Akses dan konsumsi Pangan Berkualitas	Pengembangan usaha tanaman pekarangan bagi kelompok perempuan pascabencana	20	Kelompok	Kec. Sigi Biromaru, Kec. Dolo Barat, Kec.	2021	Kementerian Pertanian



PRESIDEN
REPUBLIK INDONESIA

- 638 -

Provinsi/ Kabupaten	Program-Kegiatan	Uraian Program-Kegiatan	Indikasi Kebutuhan PPDT	Volume	Satuan	Lokasi	Tahun- Anggaran	Penanggung Jawab
			melalui pengembangan Rumah Pangan Lestari			Dolo Selatan, Kec. Tanambulava, Kec. Kulawi, Kec. Lindu, dan Kec. Kulawi Selatan		
	Program Ketahanan Sumber Daya Air	Pengendalian banjir, lahar, pengelolaan drainase utama perkotaan, dan pengaman pantai	<i>Polder System Pilot Project in Lende Sirenja Village</i>	1	Unit	Kab. Sigi	2021	Kementerian Pekerjaan Umum dan Perumahan Rakyat
<i>River Improvement (Down Stream of Palu River Considering Tsunami Countermeasure)</i>			1	Unit	Kab. Sigi	2021	Kementerian Pekerjaan Umum dan Perumahan Rakyat	
<i>Countermeasure for Liquefaction - Landslide in Balaroa, Jono Oge, Petobo, Sibalaya</i>			1	Unit	Kab. Sigi	2021	Kementerian Pekerjaan Umum dan Perumahan Rakyat	
<i>Flood and Sediment Disaster Countermeasure against relocation areas in Duyu, Petobo, Pombewe, Tondo</i>			1	Unit	Kab. Sigi	2021	Kementerian Pekerjaan Umum dan Perumahan Rakyat	



PRESIDEN
REPUBLIC INDONESIA

- 639 -

Provinsi/ Kabupaten	Program-Kegiatan	Uraian Program-Kegiatan	Indikasi Kebutuhan PPDT	Volume	Satuan	Lokasi	Tahun- Anggaran	Penanggung Jawab
			<i>River Improvement and Sediment Control in Middle Stream of Palu River Tributary, Bangga River, Kulawi River, Lewara River, Miu River, Namo River, Omu River, Paneki River, Paneki River (Middle Stream Nalodo Area), Poboya River, Poi River, Salua River, Tuva River</i>	1	Unit	Kab. Sigi	2021	Kementerian Pekerjaan Umum dan Perumahan Rakyat
	Program Pengelolaan Hutan Berkelanjutan	Penguatan dan Penatagunaan Kawasan Hutan	Pelepasan Kawasan Hutan untuk TORA	3.031	Ha	Kab. Sigi	2020- 2024	Kementerian Lingkungan Hidup dan Kehutanan
		Peningkatan Kapasitas Kelompok Usaha Perhutanan Sosial	Pengembangan usaha perhutanan sosial	46	Pendamping	Kab. Sigi	2021- 2024	Kementerian Lingkungan Hidup dan Kehutanan
	Pencarian dan Pertolongan pada Kecelakaan dan Bencana - Pembinaan Potensi SAR	Fasilitasi dan pembinaan masyarakat/pelatihan teknis potensi SAR	Fasilitasi dan pembinaan masyarakat/pelatihan teknis potensi SAR	50	Orang	Kec. Sigi Biomaru	2021	Badan Nasional Pencarian dan Pertolongan (Basarnas)



PRESIDEN
REPUBLIK INDONESIA

- 640 -

Provinsi/ Kabupaten	Program-Kegiatan	Uraian Program-Kegiatan	Indikasi Kebutuhan PPDT	Volume	Satuan	Lokasi	Tahun- Anggaran	Penanggung Jawab
Provinsi Daerah Tertinggal								
Kab. Daerah Tertinggal	Perekonomian Masyarakat							
	Pengembangan Sistem Inovasi	Fasilitas dan pembinaan pemerintah desa/desa berinovasi	Fasilitas dan pembinaan pemerintah desa/desa berinovasi	20	Kegiatan	Kab. Daerah Tertinggal	2021	Badan Riset Inovasi Nasional (BRIN)
		Fasilitas dan pembinaan pemerintah desa/desa inovasi berketahanan sosial	Fasilitas dan pembinaan pemerintah desa/desa inovasi berketahanan sosial	18	Kegiatan	Kab. Daerah Tertinggal	2021	Badan Riset Inovasi Nasional (BRIN)
	Sarana dan Prasarana							
Perencanaan, Pembangunan dan Pengawasan Infrastruktur Energi Baru Terbarukan dan Konservasi Energi	Alat Penyimpan Daya Listrik (APDAL)	Alat Penyimpan Daya Listrik (APDAL)	43	Unit	Lokasi ditetapkan berdasarkan hasil survei lapangan	2021	Kementerian Energi dan Sumber Daya Mineral	
Perencanaan, Pembangunan dan Pengawasan Infrastruktur Minyak dan Gas Bumi	Konverter Kit BBM ke Bahan Bakar Gas untuk nelayan sasaran	Konverter Kit BBM ke Bahan Bakar Gas untuk nelayan sasaran	10.759	Unit	Lokasi ditetapkan berdasarkan hasil verifikasi	2020-2024	Kementerian Energi dan Sumber Daya Mineral	



PRESIDEN
REPUBLIK INDONESIA

- 641 -

Provinsi/ Kabupaten	Program-Kegiatan	Uraian Program-Kegiatan	Indikasi Kebutuhan PPDT	Volume	Satuan	Lokasi	Tahun- Anggaran	Penanggung Jawab
	Program Perumahan dan Kawasan Permukiman	Bantuan stimulan rumah swadaya	Peningkatan kualitas bantuan stimulan rumah swadaya	1	Kabupaten	Kab. Daerah Tertinggal	2021-2024	Kementerian Pekerjaan Umum dan Perumahan Rakyat
Aksesibilitas								
	Program Infrastruktur Konektivitas	Pelaksanaan Preservasi dan Peningkatan Kapasitas Jalan Nasional	Pelaksanaan Preservasi dan Peningkatan Kapasitas Jalan Nasional	1	Kabupaten	Kab. Daerah Tertinggal	2021-2024	Kementerian Pekerjaan Umum dan Perumahan Rakyat
Karakteristik Daerah								
	Penanganan bencana melalui program tanggap darurat jika terjadi bencana di daerah tertinggal	Penanganan bencana melalui program tanggap darurat jika terjadi bencana di daerah tertinggal	Penanganan bencana melalui program tanggap darurat jika terjadi bencana di daerah tertinggal	1	Kabupaten	Kab. Daerah Tertinggal Terdampak Bencana	2021-2024	Badan Nasional Penanggulangan Bencana
	Program Bimas Katolik	Bimbingan masyarakat Katolik	Bimbingan masyarakat Katolik	1	Kabupaten	Kab. Daerah Tertinggal	2021-2024	Kementerian Agama



PRESIDEN
REPUBLIK INDONESIA

- 642 -

F. Program-Kegiatan Strategis PPDT Wilayah Sumatera

Tabel 4.6. Program-Kegiatan Strategis PPDT Tahun 2020-2024 di Wilayah Sumatera

Provinsi/ Kabupaten	Program-Kegiatan	Uraian Program-Kegiatan	Indikasi Kebutuhan PPDT	Volume	Satuan	Lokasi	Tahun- Anggaran	Penanggung Jawab
Sumatera Utara								
Nias	Perekonomian Masyarakat							
	BUM Desa yang dikembangkan untuk memenuhi kebutuhan desa	BUM Desa yang dikembangkan untuk memenuhi kebutuhan desa	BUM Desa yang dikembangkan untuk mendukung Produk Unggulan Desa	10	Desa	Kec. Gido, Kec. Idanogawo, Kec. Bawolato	2021	Kementerian Desa PDTT
			Usaha Ekonomi Desa yang dikembangkan yang terintegrasi dengan BUM Desa	5	Kegiatan	Kec. Gido, Kec. Bawolato, Kec. Hiliserangkai, Kec. Idanogawo, Kec. Hiliduhu	2022	Kementerian Desa PDTT
Ketersediaan Akses dan konsumsi Pangan Berkualitas	Ketersediaan Akses dan konsumsi Pangan Berkualitas	Bantuan benih padi inbrida lahan kering	800	Ha	Kec. Somolomolo, Kec. Gido, Kec. Bawalato, Kec. Idanogawo, Kec. Sogaeadu	2021	Kementerian Pertanian	



PRESIDEN
REPUBLIK INDONESIA

- 643 -

Provinsi/ Kabupaten	Program-Kegiatan	Uraian Program-Kegiatan	Indikasi Kebutuhan PPDT	Volume	Satuan	Lokasi	Tahun- Anggaran	Penanggung Jawab
			Fasilitas budi daya sarana produksi budi daya padi organik	100	Ha	Kec. Somolomolo, Kec. Gido, Kec. Bowalato, Kec. Idanogawo, Kec. Sogaeadu	2021	Kementerian Pertanian
			Pembangunan embung	1	Lokasi	Desa Awonilauso Kec. Idanogawo	2021	Kementerian Pertanian
			Pengembangan tanaman karet	50	Ha	Kec. Hiliduho, Kec. Somolo-Molo, Kec. Botomuzoi, Kec. Sogaeadu	2021	Kementerian Pertanian
			Peningkatan produksi dan produktivitas komoditi padi (ekstensifikasi produksi pertanian terkendala pada pemanfaatan lahan yang berada pada wilayah hijau).	1	Lokasi	Kec. Gido, Kec. Bawolato, Kec. Idanogawo, Kec. Sogaeadu	2021	Kementerian Pertanian
	Nilai Tambah dan Daya Saing Industri Pertanian	Nilai Tambah dan Daya Saing Industri Pertanian	Fasilitasi <i>Smart Farming</i> dalam rangka peningkatan produktivitas komoditi unggulan dan implementasi pertanian presisi di daerah tertinggal	5	Kegiatan	Kec. Gido, Kec. Idanogawo, Kec. Bawolato	2021	Kementerian Pertanian



PRESIDEN
REPUBLIK INDONESIA

- 644 -

Provinsi/ Kabupaten	Program-Kegiatan	Uraian Program-Kegiatan	Indikasi Kebutuhan PPDТ	Volume	Satuan	Lokasi	Tahun- Anggaran	Penanggung Jawab
			<i>(Drone sprayer, drone surveillance, soil and weather sensor, early warning system dan lainnya)</i>					
	Pengelolaan Konten dan Diseminasi Informasi Publik	Komunikasi Publik/Diseminasi Informasi melalui media Kominfo (GPR TV, Komik Komunika)	Komunikasi Publik/Diseminasi Informasi melalui media Kominfo (GPR TV, Komik Komunika)	1	Paket	Kab. Nias	2020-2022	Kementerian Komunikasi dan Informatika
	Pengembangan Literasi Digital bagi masyarakat	Fasilitasi dan Pembinaan Masyarakat/Literasi Digital	Pelatihan dan pengembangan pemasaran produk ekonomi lokal berbasis ekonomi digital	100	Kegiatan	Kab. Nias	2020-2024	Kementerian Komunikasi dan Informatika
	Penguatan Kapasitas Usaha	BDG/Usaha Mikro yang Difasilitasi Perluasan Jangkauan Pemasaran Melalui <i>E-Commerce/Online</i>	Perluasan Jangkauan Pemasaran Usaha Mikro Melalui <i>E-Commerce/Online</i>	10	UMKM	Kec. Gido, Kec. Idanogawo, Kec. Bawolato	2023-2024	Kementerian Koperasi dan UKM
	Penyelenggaraan Program Sembako	Bantuan keluarga (keluarga yang memperoleh bantuan sosial pangan sembako)	Penyelenggaraan Bantuan Tunai Bersyarat bagi keluarga miskin	378	KPM	Kab. Nias	2020-2024	Kementerian Sosial



PRESIDEN
REPUBLIK INDONESIA

- 645 -

Provinsi/ Kabupaten	Program-Kegiatan	Uraian Program-Kegiatan	Indikasi Kebutuhan PPDT	Volume	Satuan	Lokasi	Tahun- Anggaran	Penanggung Jawab
	Program Kualitas Lingkungan Hidup	Pencegahan dan pemulihan kerusakan pesisir dan pulau-pulau kecil	Kawasan <i>mangrove</i> yang direhabilitasi	1	Kabupaten	Kab. Nias	2021-2024	Kementerian Kelautan dan Perikanan
	Program Pengelolaan Perikanan dan Kelautan	Penataan dan pemanfaatan jasa kelautan	Sarana-prasarana wisata bahari	1	Kabupaten	Kab. Nias	2021-2024	Kementerian Kelautan dan Perikanan
		Pengembangan Perikanan Tangkap dan Budi Daya	Premi Asuransi Nelayan		1	Kabupaten	Kab. Nias	2021-2024
	Bantuan Peningkatan Nilai Tambah Prukades di daerah tertinggal	Bantuan Peningkatan Nilai Tambah Prukades di daerah tertinggal	Bantuan Peningkatan Nilai Tambah Prukades di daerah tertinggal berupa pemasaran hasil produk unggulan (cokelat, karet)	5	Kegiatan	Kec. Gido, Kec. Idanogawo, Kec. Bawolato	2021	Kementerian Desa PDTT
	Sumber Daya Manusia							
	Kesehatan Masyarakat	Pelatihan Bidang Pendidikan tentang pertumbuhan bayi dan anak serta pembinaan gizi masyarakat	Penanganan <i>stunting</i>	1	Kabupaten	Kab. Nias	2020-2024	Kementerian Kesehatan



PRESIDEN
REPUBLIK INDONESIA

- 646 -

Provinsi/ Kabupaten	Program-Kegiatan	Uraian Program-Kegiatan	Indikasi Kebutuhan PPDT	Volume	Satuan	Lokasi	Tahun- Anggaran	Penanggung Jawab	
	Pengelolaan Konten dan Diseminasi Informasi Publik	Komunikasi Publik/Diseminasi Informasi mengenai <i>stunting</i>	Komunikasi Publik/Diseminasi Informasi mengenai <i>stunting</i>	1	Paket	Kab. Nias	2021	Kementerian Komunikasi dan Informatika	
	Program Bangga Kencana	Pelayanan KB di Wilayah Khusus	Pelayanan KB di Wilayah Khusus	36,33	Persen	Kab. Nias	2020-2024	BKKBN	
	Program Pendidikan dan Pelatihan Vokasi	Pendidikan dan pelatihan vokasi (penyuluhan kepada masyarakat)	Penyuluh/Pelatihan Kelompok Pelaku Utama	1	Kabupaten	Kab. Nias	2021-2024	Kementerian Kelautan dan Perikanan	
	Sarana dan Prasarana								
	Pelayanan Kesehatan dan JKN	Pembinaan Fasilitas Pelayanan Kesehatan	Pembangunan Rumah Sakit Tipe D	1	Kabupaten	Kab. Nias	2020-2024	Kementerian Kesehatan	
	Pengembangan Manajemen Koperasi	QDF/Koperasi yang difasilitasi sistem digitalisasi	Penerapan Manajemen Koperasi Modern	5	Koperasi	Kec. Gido, Kec. Bawolato, Kec. Hiliserangkai, Kec. Idanogawo, Kec. Hiliduho	2021	Kementerian Koperasi dan UKM	



PRESIDEN
REPUBLIC INDONESIA

- 647 -

Provinsi/ Kabupaten	Program-Kegiatan	Uraian Program-Kegiatan	Indikasi Kebutuhan PPDT	Volume	Satuan	Lokasi	Tahun- Anggaran	Penanggung Jawab
	Penyediaan dan Pengelolaan Infrastruktur Telekomunikasi dan Informasi	Sarana Pengembangan Kawasan/Akses Internet	Penyediaan akses jaringan telekomunikasi dan informasi, khususnya jaringan internet	1	Kabupaten	Kab. Nias	2020-2024	Kementerian Komunikasi dan Informatika
	Penyediaan Tenaga Listrik	Penyediaan Tenaga Listrik	Penyediaan jaringan elektrifikasi	1	Kabupaten	Kab. Nias	2022-2024	Kementerian Energi dan Sumber Daya Mineral
	Program Pengelolaan Perikanan dan Kelautan	Logistik Hasil Kelautan dan Perikanan	Pembangunan Sarana dan Prasarana KP	1	Kabupaten	Kab. Nias	2021-2024	Kementerian Kelautan dan Perikanan
			<i>Portable Cold Storage</i>	1	Kabupaten	Kab. Nias	2021-2024	Kementerian Kelautan dan Perikanan
	Program Perumahan dan Kawasan Permukiman	Pembangunan dan rehabilitasi prasarana pendidikan	Rehabilitasi dan renovasi sarana prasana sekolah Kabupaten Nias	23	Unit	Kab. Nias	2021	Kementerian Pekerjaan Umum dan Perumahan Rakyat
	Kemampuan Keuangan Daerah							
	Penerapan inovasi daerah yang bersifat tematik yang mendukung iklim	Penerapan inovasi daerah yang bersifat tematik yang	Penerapan inovasi daerah yang bersifat tematik yang mendukung iklim investasi terutama di wilayah 3T	1	Kabupaten	Kab. Nias	2021-2024	Kementerian Dalam Negeri



PRESIDEN
REPUBLIK INDONESIA

- 648 -

Provinsi/ Kabupaten	Program-Kegiatan	Uraian Program-Kegiatan	Indikasi Kebutuhan PPDT	Volume	Satuan	Lokasi	Tahun- Anggaran	Penanggung Jawab
	investasi terutama di wilayah 3T	mendukung iklim investasi terutama di wilayah 3T						
	Pelatihan Aparat Pemerintahan Desa dan Pengurus Lembaga Kemasyarakatan Desa Lingkup Regional	Pelatihan aparat pemerintah desa dan pengurus kelembagaan masyarakat desa	Pelatihan Aparat Pemerintahan Desa dan Pengurus Lembaga Kemasyarakatan Desa Lingkup Regional	1	Kegiatan	Kab. Nias	2021-2024	Kementerian Dalam Negeri
	Aksesibilitas							
	Fasilitasi pembangunan peningkatan jalan desa strategis	Fasilitasi pembangunan peningkatan jalan desa strategis	Pembangunan jembatan	5	Lokasi	Desa Hiliweto Kec. Gido, Desa Lasara Siwalubanua Kec. Ma'u, Desa Lolofaoso Lalai Dan Desa Orahili Idanoi Kec. Hiliserangkai, Desa Tuhewaebu Kec. Idanogawo	2023	Kementerian Desa PDPT



PRESIDEN
REPUBLIK INDONESIA

- 649 -

Provinsi/ Kabupaten	Program-Kegiatan	Uraian Program-Kegiatan	Indikasi Kebutuhan PPDT	Volume	Satuan	Lokasi	Tahun- Anggaran	Penanggung Jawab
	Program Infrastruktur Konektivitas	Pelaksanaan Preservasi dan Peningkatan Kapasitas Jalan Nasional	Preservasi Jalan BTS. Gunung Sitoli - Tethosi - Lahusa - Teluk Dalam dan Jalan Dalam Kota Gunung Sitoli	13	Km	Kab. Nias	2021	Kementerian Pekerjaan Umum dan Perumahan Rakyat
	Karakteristik Daerah							
	Pemberian bantuan sarana-prasarana pemerintahan di perbatasan negara dan pulau-pulau kecil terluar	Pemberian bantuan sarana-prasarana pemerintahan di perbatasan negara dan pulau-pulau kecil terluar	Pemberian bantuan sarana-prasarana pemerintahan di perbatasan negara dan pulau-pulau kecil terluar	1	Kegiatan	Kab. Nias	2021-2024	Kementerian Dalam Negeri
	Pencarian dan Pertolongan pada Kecelakaan dan Bencana - Pembinaan Potensi SAR	Fasilitasi dan pembinaan masyarakat/pelatihan teknis potensi SAR	Fasilitasi dan pembinaan masyarakat/pelatihan teknis potensi SAR	50	Orang	Pantai Indah Tagaule	2021	Badan Nasional Pencarian dan Pertolongan (Basarnas)
Nias Selatan	Perekonomian Masyarakat							
	Fasilitasi dan Pembinaan Industri	Fasilitasi dan Pembinaan Industri	Pengembangan sarana prasana pengrajin (pembangunan galeri seni, peningkatan sarana-prasarana pengrajin, penyediaan alat pengrajin)	1	Lokasi	Kab. Nias Selatan, Kecamatan Fanayama (Desa Lahusa Fau, Desa Bawomataluo)	2021-2024	Kementerian Perindustrian



PRESIDEN
REPUBLIK INDONESIA

- 650 -

Provinsi/ Kabupaten	Program-Kegiatan	Uraian Program-Kegiatan	Indikasi Kebutuhan PPDT	Volume	Satuan	Lokasi	Tahun- Anggaran	Penanggung Jawab
	Gerakan Sadar Wisata	SDM Pariwisata yang difasilitasi pelatihan dan pembinaan masyarakat	Pengembangan desa wisata dalam mendukung KSPN	3	Lokasi	KSPN Teluk Dalam Dskt	2023	Kementerian Pariwisata dan Ekonomi Kreatif
	Ketersediaan Akses dan konsumsi Pangan Berkualitas	Ketersediaan Akses dan konsumsi Pangan Berkualitas	Pembangunan <i>Solar Dome</i>	3	Unit	Kab. Nias Selatan	2021	Kementerian Pertanian
Pemberdayaan <i>home industry</i> kopi robusta			1	Kabupaten	Kab. Nias Selatan	2021	Kementerian Pertanian	
Pengembangan tanaman tahunan dan penyegar (kopi)			100	Ha	Kab. Nias Selatan	2021	Kementerian Pertanian	
Penyediaan bibit, pupuk dan obat-obatan untuk jagung dan kopi arabika			100	Paket	Kab. Nias Selatan (jagung 100 paket di 15 kecamatan, kopi arabika 75 paket)	2021	Kementerian Pertanian	
	Nilai Tambah dan Daya Saing Industri Pertanian	Nilai Tambah dan Daya Saing Industri Pertanian	Fasilitasi <i>Smart Farming</i> dalam rangka peningkatan produktivitas komoditi unggulan dan implementasi pertanian presisi di daerah tertinggal (<i>Drone sprayer, drone surveillance, soil and weather</i>	5	Kegiatan	Kab. Nias Selatan	2021	Kementerian Pertanian



PRESIDEN
REPUBLIK INDONESIA

- 651 -

Provinsi/ Kabupaten	Program-Kegiatan	Uraian Program-Kegiatan	Indikasi Kebutuhan PPDT	Volume	Satuan	Lokasi	Tahun- Anggaran	Penanggung Jawab
			<i>sensor, early warning system dan lainnya)</i>					
			Pemberian bantuan modal kepada pelaku usaha kopi robusta	1	Kabupaten	Kab. Nias Selatan	2021	Kementerian Pertanian
			Pengembangan Kawasan Pertanian (Kopi dan Jagung)	16	Kegiatan	Kec. Hllimegai dan 15 Kecamatan Lain.	2021	Kementerian Pertanian
	Pengelolaan Konten dan Diseminasi Informasi Publik	Komunikasi Publik/Diseminasi Informasi melalui media Kominfo (GPR TV, Komik Komunika)	Komunikasi Publik/Diseminasi Informasi melalui media Kominfo (GPR TV, Komik Komunika)	1	Paket	Kab. Nias Selatan	2020-2022	Kementerian Komunikasi dan Informatika
	Pengembangan desa wisata di daerah tertinggal	Pengembangan desa wisata di daerah tertinggal	Pengembangan desa wisata dalam mendukung KSPN	3	Lokasi	KSPN Teluk Dalam Dskt	2021-2024	Kementerian Desa PDTT
			Peningkatan sarana-prasarana di desa Wisata Budaya (bantuan gazebo di Desa Boronadu, tetegewo, Hilinamazihono Moale, Ehosakhozi, Puncak Lolomatua, Olayama, Sifaoroasi, Labuhan	194	Unit	Kec. Boronadu, Kec. Siduaori, Kec. Amandraya, Kec. O'o'u, Kec. Maniamolo, Kec. Huruna, Kec. Lolomatua, Kec.	2021-2024	Kementerian Desa PDTT



PRESIDEN
REPUBLIK INDONESIA

- 652 -

Provinsi/ Kabupaten	Program-Kegiatan	Uraian Program-Kegiatan	Indikasi Kebutuhan PPDT	Volume	Satuan	Lokasi	Tahun- Anggaran	Penanggung Jawab
			Hiu, Simuk, Baluta, Sibaranun, Pantai Tetezou Lahusa)			Ulunoyo, Kec. Pulau-Pulau Batu, Kec. Pulau-Pulau Batu Timur, Kec. Pulau-Pulau Batu Utara, Kec. Tanah Masa		
			Peningkatan sarana-prasarana di desa Wisata Budaya (Bantuan Penyediaan Toilet di Desa tetegewo, Mondrowe, Boronadu, Sinar Helaowo, Lolomoyo, Sorake, Botohili Salo'o, Ulunoyo, Onohajumba)	250	Unit	Kec. Siduaori, Kec. Huruna, Kec. Boronadu, Kec. Fanayama, Kec. Amandraya, Kec. Maniamolo, Kec. O'o'u, Kec. Lolowau, Kec. Ulunoyo, Kec. Onohazumba	2021- 2024	Kementerian Desa PDPT
	Pengembangan Literasi Digital bagi masyarakat	Fasilitasi dan Pembinaan Masyarakat/Literasi Digital	Literasi digital pemasaran Produk Unggulan Daerah Tertinggal	100	Kegiatan	Kab. Nias Selatan	2020- 2024	Kementerian Komunikasi dan Informatika



PRESIDEN
REPUBLIK INDONESIA

- 653 -

Provinsi/ Kabupaten	Program-Kegiatan	Uraian Program-Kegiatan	Indikasi Kebutuhan PPDT	Volume	Satuan	Lokasi	Tahun- Anggaran	Penanggung Jawab
	Peningkatan Penggunaan dan Pemasaran Produk Dalam Negeri	Fasilitasi dan pembinaan UMKM	Literasi digital pemasaran Produk Unggulan Daerah Tertinggal (UMKM)	1	Kabupaten	Kab. Nias Selatan	2024	Kementerian Perdagangan
	Penyelenggaraan Program Sembako	Bantuan keluarga (keluarga yang memperoleh bantuan sosial pangan sembako)	Penyelenggaraan Bantuan Tunai Bersyarat bagi keluarga miskin	3.204	KPM	Kab. Nias Selatan	2020-2024	Kementerian Sosial
	Program Pengelolaan Perikanan dan Kelautan	Pengembangan Perikanan Tangkap dan Budi Daya	Premi Asuransi Nelayan	1	Kabupaten	Kab. Nias Selatan	2021-2024	Kementerian Kelautan dan Perikanan
	Bantuan Peningkatan Nilai Tambah Prukades di daerah tertinggal	Bantuan Peningkatan Nilai Tambah Prukades di daerah tertinggal	Pengembangan Tanaman Tahunan dan Penyegar (Kopi)	100	Ha	Kab. Nias Selatan	2021-2024	Kementerian Desa PDTT
Penyediaan bibit, pupuk dan obat-obatan untuk jagung			100	Paket	Kab. Nias Selatan	2021-2024	Kementerian Desa PDTT	
Penyediaan bibit, pupuk dan obat-obatan untuk kopi arabika			75	Paket	Kab. Nias Selatan	2021-2024	Kementerian Desa PDTT	



PRESIDEN
REPUBLIK INDONESIA

- 654 -

Provinsi/ Kabupaten	Program-Kegiatan	Uraian Program-Kegiatan	Indikasi Kebutuhan PPDT	Volume	Satuan	Lokasi	Tahun- Anggaran	Penanggung Jawab
	Sumber Daya Manusia							
	Jaminan Kesehatan Nasional	Pelayanan publik kepada masyarakat (penugasan khusus tenaga kesehatan secara individu)	Nusantara Sehat	1	Kabupaten	Kab. Nias Selatan	2020-2024	Kementerian Kesehatan
	Kesehatan Masyarakat	Pelatihan Bidang Pendidikan tentang pertumbuhan bayi dan anak serta pembinaan gizi masyarakat	Penanganan <i>stunting</i>	1	Kabupaten	Kab. Nias Selatan	2020-2024	Kementerian Kesehatan
		Sarana Bidang Kesehatan Fasilitasi dan Pembinaan Kelompok Masyarakat	Usaha kesehatan berbasis masyarakat	1	Kabupaten	Kab. Nias Selatan	2020-2024	Kementerian Kesehatan
	Program Bangga Kencana	Pelayanan KB di Wilayah Khusus	Pelayanan KB di Wilayah Khusus	24,46	Persen	Kab. Nias Selatan	2020-2024	BKKBN
	Program Pendidikan dan Pelatihan Vokasi	Pendidikan dan pelatihan vokasi (penyuluhan kepada masyarakat)	Penyuluh/Pelatihan Kelompok Pelaku Utama	1	Kabupaten	Kab. Nias Selatan	2021-2024	Kementerian Kelautan dan Perikanan



PRESIDEN
REPUBLIK INDONESIA

- 655 -

Provinsi/ Kabupaten	Program-Kegiatan	Uraian Program-Kegiatan	Indikasi Kebutuhan PPDT	Volume	Satuan	Lokasi	Tahun- Anggaran	Penanggung Jawab
	Sarana dan Prasarana							
	Pendistribusian jenis BBM Tertentu dan BBM Khusus	Pendistribusian jenis BBM Tertentu dan BBM Khusus	Pendistribusian jenis BBM Tertentu dan BBM Khusus	1	Kabupaten	Kab. Nias Selatan	2020-2024	Kementerian Energi dan Sumber Daya Mineral
	Penyediaan dan Pengelolaan Infrastruktur Telekomunikasi dan Informasi	Sarana Pengembangan Kawasan/Akses Internet	Pembangunan/Peningkatan Akses Sinyal Telepon dan Internet	1	Kabupaten	Kab. Nias Selatan	2020-2024	Kementerian Komunikasi dan Informatika
	Program Nilai Tambah dan Daya Saing Industri	Peningkatan nilai tambah dan daya saing industri (sarana-prasarana pengolahan dan pemasaran di sektor KP)	Bantuan peralatan pengolahan	1	Kabupaten	Kab. Nias Selatan	2021-2024	Kementerian Kelautan dan Perikanan
	Program Pengelolaan Perikanan dan Kelautan	Logistik Hasil Kelautan dan Perikanan	Sarana dan prasarana Sistem Rantai Dingin lainnya (selain IFM)	1	Kabupaten	Kab. Nias Selatan	2021-2024	Kementerian Kelautan dan Perikanan
	Program Perumahan dan Kawasan Permukiman	Pembangunan dan rehabilitasi prasarana pendidikan	Rehabilitasi dan renovasi sarana prasana sekolah Kabupaten Nias Selatan	26	Unit	Kab. Nias Selatan	2021	Kementerian Pekerjaan Umum dan Perumahan Rakyat



PRESIDEN
REPUBLIK INDONESIA

- 656 -

Provinsi/ Kabupaten	Program-Kegiatan	Uraian Program-Kegiatan	Indikasi Kebutuhan PPDT	Volume	Satuan	Lokasi	Tahun- Anggaran	Penanggung Jawab
	Pengaturan, Penetapan, dan Pengawasan pada Penyediaan dan Pendistribusian BBM dan Kegiatan Usaha Pengangkutan Gas Bumi Melalui Pipa	Supervisi Progres Pembangunan Penyalur BBM Satu Harga	Supervisi Progres Pembangunan Penyalur BBM Satu Harga	2	Lembaga Penyalur	Kab. Nias Selatan	2021- 2024	Kementerian Energi dan Sumber Daya Mineral
	Kemampuan Keuangan Daerah							
	Fasilitasi penerapan belanja APBD yang berorientasi pada SPM pelayanan dasar	Fasilitasi penerapan belanja APBD yang berorientasi pada SPM pelayanan dasar	Pemberian bantuan sarana- prasarana pemerintahan di perbatasan negara dan pulau- pulau kecil terluar	1	Kabupaten	Kab. Nias Selatan	2021- 2024	Kementerian Dalam Negeri
	Fasilitasi peningkatan pajak daerah dan retribusi daerah	Evaluasi rancangan peraturan daerah mengenai pajak dan retribusi	Fasilitasi peningkatan pajak daerah dan retribusi daerah	1	Kabupaten	Kab. Nias Selatan	2021- 2024	Kementerian Dalam Negeri
	Pelatihan Aparat Pemerintahan Desa dan Pengurus Lembaga Kemasyarakatan Desa Lingkup Regional	Pelatihan aparat pemerintah desa dan pengurus kelembagaan masyarakat desa	Pelatihan Aparat Pemerintahan Desa dan Pengurus Lembaga Kemasyarakatan Desa Lingkup Regional	1	Kegiatan	Kab. Nias Selatan	2021- 2024	Kementerian Dalam Negeri



PRESIDEN
REPUBLIK INDONESIA

- 657 -

Provinsi/ Kabupaten	Program-Kegiatan	Uraian Program-Kegiatan	Indikasi Kebutuhan PPDT	Volume	Satuan	Lokasi	Tahun- Anggaran	Penanggung Jawab
	Aksesibilitas							
	Fasilitasi pembangunan peningkatan jalan desa strategis	Fasilitasi pembangunan peningkatan jalan desa strategis	Pembangunan Jembatan Eho	40	M	Perbatasan Kec. Amandraya Dan Kec. Maniamolo	2021-2024	Kementerian Desa PDDT
	Infrastruktur Konektivitas Transportasi Darat	Pembangunan/ rehabilitasi/ pengembangan fasilitas transportasi darat	CBP-Prasarana Bidang Konektivitas Darat	1	Unit	Kec. Teluk Dalam, Kec. Lahusa, Kec. O'o'u, Kec. Pulau-Pulau Batu, Kec. Tanah Masa, Kec. Simuk, Kec. Hibala	2021	Kementerian Perhubungan
	Infrastruktur Konektivitas Transportasi Udara	Pelayanan Transportasi Udara	Pelayanan transportasi udara	1	Lokasi	Kec. Telukdalam	2020-2024	Kementerian Perhubungan
	Pembinaan Pelayanan Kesehatan	Pelayanan Kesehatan Bergerak	Penyediaan <i>digital healthy system</i> , <i>drone</i> pengiriman darah, AMMDes Pengumpan Ambulan, rumah tunggu ibu hamil, layanan kesehatan <i>mobile</i>)	1	Kabupaten	Kab. Nias Selatan	2020-2024	Kementerian Kesehatan



PRESIDEN
REPUBLIK INDONESIA

- 658 -

Provinsi/ Kabupaten	Program-Kegiatan	Uraian Program-Kegiatan	Indikasi Kebutuhan PPDT	Volume	Satuan	Lokasi	Tahun- Anggaran	Penanggung Jawab
	Program Infrastruktur Konektivitas	Pelaksanaan Preservasi dan Peningkatan Kapasitas Jalan Nasional	Preservasi Jalan Jembatan BTS. Kota Gunung Sitoli - Teluk Dalam (Preservasi Jembatan)	397	M	Kab. Nias Selatan	2021	Kementerian Pekerjaan Umum dan Perumahan Rakyat
			Preservasi Jalan Jembatan BTS. Kota Gunung Sitoli - Teluk Dalam (Preservasi Pemeliharaan Rutin Jalan)	110	Km	Kab. Nias Selatan	2021	Kementerian Pekerjaan Umum dan Perumahan Rakyat
			Preservasi Jalan Jembatan BTS. Kota Gunung Sitoli - Teluk Dalam (Preservasi Rutin Jembatan)	772	M	Kab. Nias Selatan	2021	Kementerian Pekerjaan Umum dan Perumahan Rakyat
			Preservasi Jalan Jembatan Teluk Dalam - Lolowau (Preservasi Jembatan)	68	M	Kab. Nias Selatan	2021	Kementerian Pekerjaan Umum dan Perumahan Rakyat
			Preservasi Jalan Jembatan Teluk Dalam - Lolowau (Preservasi Pemeliharaan Rutin Jalan)	55	Km	Kab. Nias Selatan	2021	Kementerian Pekerjaan Umum dan Perumahan Rakyat



PRESIDEN
REPUBLIK INDONESIA

- 659 -

Provinsi/ Kabupaten	Program-Kegiatan	Uraian Program-Kegiatan	Indikasi Kebutuhan PPDT	Volume	Satuan	Lokasi	Tahun- Anggaran	Penanggung Jawab
			Preservasi Jalan Jembatan Teluk Dalam - Lolowau (Preservasi Rekonstruksi, Rehabilitasi Jalan)	0,04	Km	Kab. Nias Selatan	2021	Kementerian Pekerjaan Umum dan Perumahan Rakyat
			Preservasi Jalan Jembatan Teluk Dalam - Lolowau (Preservasi Rutin Jembatan)	506	M	Kab. Nias Selatan	2021	Kementerian Pekerjaan Umum dan Perumahan Rakyat
	Karakteristik Daerah							
	Pencarian dan Pertolongan pada Kecelakaan dan Bencana - Pembinaan Potensi SAR	Fasilitasi dan pembinaan masyarakat/pelatihan teknis potensi SAR	Fasilitasi dan pembinaan masyarakat/pelatihan teknis potensi SAR	50	Orang	Pantai Baloho	2022	Badan Nasional Pencarian dan Pertolongan (Basarnas)
Nias Utara	Perekonomian Masyarakat							
	BUM Desa yang dikembangkan untuk memenuhi kebutuhan desa	BUM Desa yang dikembangkan untuk memenuhi kebutuhan desa	BUM Desa yang dikembangkan untuk mendukung Produk Unggulan Desa	10	Desa	Desa Hiligawolo, Desa Balefadorotuhu, Desa Siheneasi Kec. Lahewa; Desa Banuagea,	2021- 2022	Kementerian Desa PDTT



PRESIDEN
REPUBLIK INDONESIA

- 660 -

Provinsi/ Kabupaten	Program-Kegiatan	Uraian Program-Kegiatan	Indikasi Kebutuhan PPDT	Volume	Satuan	Lokasi	Tahun- Anggaran	Penanggung Jawab
						Desa Silimabanua, Desa Botolakha Kec. Tuhemberua; Desa Ombolata Afulu Kec. Afulu; Desa Hilindruria Kec. Lotu; Desa Umbubalodano, Desa Fadoro Fulolo Kec. Sitolu Ori		
			Usaha Ekonomi Desa yang dikembangkan yang terintegrasi dengan BUM Desa	5	Kegiatan	Desa Balefadorotuhu, Desa Siheneasi Kec. Lahewa	2021- 2024	Kementerian Desa PDPT
	Fasilitasi dan Pembinaan Industri	Fasilitasi dan Pembinaan Industri	Alat pengasapan ikan kepada kelompok UMKM beserta alat pengemasan	2	Kegiatan	Desa Balefadoro Tuho dan Desa Siheneasi Kec. Lahewa	2021- 2024	Kementerian Perindustrian



PRESIDEN
REPUBLIK INDONESIA

- 661 -

Provinsi/ Kabupaten	Program-Kegiatan	Uraian Program-Kegiatan	Indikasi Kebutuhan PPDT	Volume	Satuan	Lokasi	Tahun- Anggaran	Penanggung Jawab
	Ketersediaan Akses dan konsumsi Pangan Berkualitas	Ketersediaan Akses dan konsumsi Pangan Berkualitas	Alat pengolahan produk kelapa	10	Unit	Desa Hiligawolo Kec. Lahewa, Desa Hiliduruwa Kec. Sawo, Desa Sitolubanea Kec. Tuhemberua	2021	Kementerian Pertanian
			Pembangunan <i>green house</i> untuk mendukung budi daya kopra putih	1	Kabupaten	Kec. Lahewa (Desa Siheniassi, Desa Hiligawolo), Kec. Afulu (Desa Ombolata Afulu)	2021	Kementerian Pertanian
			Pembangunan <i>Long Storage</i>	10	Lokasi	Desa Luru I Kec. Afulu, Desa Hiligawoni Kec. Alasa, Desa Mazingo Kec. Alasa Talumuzoi, Desa Ononazara Kec. Tugala Oyo, Desa Onozitoli Kec. Sawo, Desa Tetehosi Maziaya Kec. Sitolu Ori, Desa Dahana	2021	Kementerian Pertanian



PRESIDEN
REPUBLIC INDONESIA

- 662 -

Provinsi/ Kabupaten	Program-Kegiatan	Uraian Program-Kegiatan	Indikasi Kebutuhan PPDT	Volume	Satuan	Lokasi	Tahun- Anggaran	Penanggung Jawab
						Hiligodu Kec. Namohalu Esiwa, Desa Laowowaga Kec. Lahewa Timur, Desa Banuagea Kec. Tuhemberua, Desa Baho Kec. Lotu		
			Pembangunan <i>solar dome</i> dan gudang penyimpanan	3	Lokasi	Desa Hiligawolo, Desa Siheneasi Kec. Lahewa, Desa Ombolata Kec. Afulu	2021	Kementerian Pertanian
			Pengadaan benih unggul	1	Kabupaten	Kec. Sitolu Ori	2021	Kementerian Pertanian
	Nilai Tambah dan Daya Saing Industri Pertanian	Nilai Tambah dan Daya Saing Industri Pertanian	Fasilitasi <i>Smart Farming</i> dalam rangka peningkatan produktivitas komoditi unggulan dan implementasi pertanian presisi di daerah tertinggal (<i>Drone sprayer, drone surveillance, soil and weather</i>	5	Kegiatan	Desa Umbubalodano Kec. Sitolu Ori, Desa Banuagea dan Desa Botolakha Kec. Tuhemberua,	2021	Kementerian Pertanian



PRESIDEN
REPUBLIK INDONESIA

- 663 -

Provinsi/ Kabupaten	Program-Kegiatan	Uraian Program-Kegiatan	Indikasi Kebutuhan PPDT	Volume	Satuan	Lokasi	Tahun- Anggaran	Penanggung Jawab
			<i>sensor, early warning system</i> dan lainnya)			Desa Desa Hiliduruwa Kec. Sawo, Desa Lauru Fadoro Kec. Afulu, Desa Hiligawoni Kec. Alasa		
			Pengembangan kawasan pertanian (kopra putih)			1		
	Pelatihan Bidang Pariwisata	SDM Pariwisata yang difasilitasi pelatihan dan pembinaan masyarakat	Pelatihan Sumber Daya Manusia pariwisata Kabupaten Nias Utara (pramuwisata, pembuatan souvenir/cendera mata, dan <i>receptionist</i> pariwisata)	50	Orang	Desa Balefadoro Tuho Kec. Lahewa, Desa Lauru Fadoro Kec. Afulu	2023	Kementerian Pariwisata dan Ekonomi Kreatif
	Pengembangan Literasi Digital bagi masyarakat	Fasilitasi dan Pembinaan Masyarakat/Literasi Digital	Literasi digital pemasaran Produk Unggulan Daerah Tertinggal	100	Kegiatan	Kab. Nias Utara	2020- 2024	Kementerian Komunikasi dan Informatika



PRESIDEN
REPUBLIK INDONESIA

- 664 -

Provinsi/ Kabupaten	Program-Kegiatan	Uraian Program-Kegiatan	Indikasi Kebutuhan PPDT	Volume	Satuan	Lokasi	Tahun- Anggaran	Penanggung Jawab
	Peningkatan Penggunaan dan Pemasaran Produk Dalam Negeri	Fasilitasi dan pembinaan UMKM	Literasi digital pemasaran Produk Unggulan Daerah Tertinggal (UMKM)	1	Kabupaten	Kab. Nias Utara	2024	Kementerian Perdagangan
	Penyelenggaraan Program Sembako	Bantuan keluarga (keluarga yang memperoleh bantuan sosial pangan sembako)	Penyelenggaraan Bantuan Tunai Bersyarat bagi keluarga miskin	1.882	KPM	Kab. Nias Utara	2020-2024	Kementerian Sosial
	Program Pengelolaan Perikanan dan Kelautan	Pengembangan Perikanan Tangkap dan Budi Daya	Bantuan Alat Penangkapan Ikan	1	Kabupaten	Kab. Nias Utara	2021-2024	Kementerian Kelautan dan Perikanan
			Premi Asuransi Nelayan	1	Kabupaten	Kab. Nias Utara	2021-2024	Kementerian Kelautan dan Perikanan
	Bantuan Peningkatan Nilai Tambah Prukades di daerah tertinggal	Bantuan Peningkatan Nilai Tambah Prukades di daerah tertinggal	Alat pengasapan ikan kepada kelompok UMKM beserta alat pengemasan	2	Kegiatan	Desa Balefadoro Tuho Dan Desa Siheneasi Kec. Lahewa	2021-2024	Kementerian Desa PDTT
			Alat pengolahan produk kelapa	10	Unit	Desa Hiligawolo Kec. Lahewa; Desa Hiliduruwa Kec. Sawo; Desa Sitolubanua Kec. Tuhemberua	2021-2024	Kementerian Desa PDTT



PRESIDEN
REPUBLIK INDONESIA

- 665 -

Provinsi/ Kabupaten	Program-Kegiatan	Uraian Program-Kegiatan	Indikasi Kebutuhan PPDT	Volume	Satuan	Lokasi	Tahun- Anggaran	Penanggung Jawab
			Inovasi pengolahan komoditi pisang menjadi bahan penganan	40	Kelompok	Desa Banua Sibohou I, Desa Banua Sibohou Ii, Desa Bitaya, Desa Dahana Alasa, Desa Dahana Tugala Oyo Kec. Alasa; Desa Hilimbowo Kare, Desa Mazingo Kec. Alasa Talumuzoi; Desa Banuagea, Desa Ladara, Desa Botolakha, Desa Siofabanua, Desa Silimabanua Kec. Tuhemberua; Desa Lauru Fadoro, Desa Faekhunaa Kec.	2021- 2022	Kementerian Desa PDPT



PRESIDEN
REPUBLIK INDONESIA

- 666 -

Provinsi/ Kabupaten	Program-Kegiatan	Uraian Program-Kegiatan	Indikasi Kebutuhan PPDT	Volume	Satuan	Lokasi	Tahun- Anggaran	Penanggung Jawab
						Afulu; Desa Sisobahili Kec. Namohalu; Desa Laowowaga, Desa Lukhulase, Desa Afia Kec. Lahewa		
			Pelatihan keterampilan usaha produktif bidang bordir dan jahit bagi UKM wanita	100	Orang	Desa Banuagea, Desa Ladara Kec. Tuhemberua	2022- 2023	Kementerian Desa PDTT
			Pembangunan <i>long storage</i>	10	Lokasi	Desa Luru I Kec. Afulu; Desa Hiligawoni Kec. Alasa; Desa Mazingo Kec. Alasa Talumuzoi; Desa Ononazara Kec. Tugala Oyo; Desa Onozitoli Kec. Sawo; Desa Tetehosi Maziaya Kec. Sitolu Ori;	2021- 2024	Kementerian Desa PDTT



PRESIDEN
REPUBLIK INDONESIA

- 667 -

Provinsi/ Kabupaten	Program-Kegiatan	Uraian Program-Kegiatan	Indikasi Kebutuhan PPDT	Volume	Satuan	Lokasi	Tahun- Anggaran	Penanggung Jawab
						Desa Dahana Hiligodu Kec. Namohalu Esiwa; Desa Laowowaga Kec. Lahewa Timur; Desa Banuagea Kec. Tuhemberua; Desa Baho Kec. Lotu		
			Peningkatan nilai tambah dan pemasaran kepada masyarakat melalui pembekalan materi kewirausahaan, sistem logistik serta rantai pasok, literasi digital, dan kerjasama pemasaran (<i>online</i> dan <i>offline</i>) terkait hasil produksi pascapanen beras, pisang dan jagung	1	Kabupaten	Daerah Rawan Pangan, Daerah Rawan Bencana	2021-2024	Kementerian Desa PDPT



PRESIDEN
REPUBLIK INDONESIA

- 668 -

Provinsi/ Kabupaten	Program-Kegiatan	Uraian Program-Kegiatan	Indikasi Kebutuhan PPDT	Volume	Satuan	Lokasi	Tahun- Anggaran	Penanggung Jawab
	Sumber Daya Manusia							
	Kesehatan Masyarakat	Pelatihan Bidang Pendidikan tentang pertumbuhan bayi dan anak serta pembinaan gizi masyarakat	Penanganan <i>stunting</i> berupa tenaga kesehatan, usaha kesehatan berbasis masyarakat	1	Kabupaten	Kab. Nias Utara	2020-2024	Kementerian Kesehatan
	Peningkatan Kualitas SDM	DAA/UKM yang ditingkatkan kompetensinya melalui penguatan kapasitas yang terstandar	Pelatihan <i>Vocational</i>	30	Orang	Kab. Nias Utara	2023-2024	Kementerian Koperasi dan UKM
	Program Bangga Kencana	Pelayanan KB di Wilayah Khusus	Pelayanan KB di Wilayah Khusus	41,30	Persen	Kab. Nias Utara	2020-2024	BKKBN
	Program Pendidikan dan Pelatihan Vokasi	Pendidikan dan pelatihan vokasi (penyuluhan kepada masyarakat)	Pelatihan Masyarakat KP dan Penyuluh Kelompok Pelaku Utama	1	Kabupaten	Kab. Nias Utara	2021-2024	Kementerian Kelautan dan Perikanan
	Sarana dan Prasarana							
	Ketersediaan Akses dan konsumsi Pangan Berkualitas	Ketersediaan Akses dan konsumsi Pangan Berkualitas	Pembangunan Embung dan Bangunan Air Lainnya	4	Lokasi	Desa Banua Gea Kec. Tuhemberua, Desa Hiligodu Afia Kec. Lotu,	2021	Kementerian Pertanian



PRESIDEN
REPUBLIK INDONESIA

- 669 -

Provinsi/ Kabupaten	Program-Kegiatan	Uraian Program-Kegiatan	Indikasi Kebutuhan PPDT	Volume	Satuan	Lokasi	Tahun- Anggaran	Penanggung Jawab
						Desa Dahana Hiligodu Kec. Namohalu Esiwa, Desa Hiligawoni Kec. Alasa		
			Pembangunan Gudang Pangan Lokal dan Lantai Jemur/ pembangunan lumbung pangan lokal	1	Unit	Daerah Rawan Pangan (Kec. Afulu, Kec. Alasa Talu Muzoi, Kec. Tugala Oyo, Kec. Sawo, Kec. Sitolu Ori, Kec. Namohalu Esiwa, Kec. Lahewa Timur,	2021	Kementerian Pertanian
	Pendistribusian jenis BBM Tertentu dan BBM Khusus	Pendistribusian jenis BBM Tertentu dan BBM Khusus	Pendistribusian jenis BBM Tertentu dan BBM Khusus	1	Kabupaten	Kab. Nias Utara	2020-2024	Kementerian Energi dan Sumber Daya Mineral



PRESIDEN
REPUBLIK INDONESIA

- 670 -

Provinsi/ Kabupaten	Program-Kegiatan	Uraian Program-Kegiatan	Indikasi Kebutuhan PPDT	Volume	Satuan	Lokasi	Tahun- Anggaran	Penanggung Jawab
	Pengembangan Manajemen Koperasi	QDF/Koperasi yang difasilitasi sistem digitalisasi	Penerapan Manajemen Koperasi Modern	5	Koperasi	Desa Hilimbosi, Desa Hilisaloo, Desa Ombolata Kec. Sitolu Ori; Desa Silimabanua Kec. Tuhemberua; Desa Sawo Kec. Sawo; Desa Dahana Hiligodu Kec. Namohalu Esiwa; Desa Muzoi Kec. Lahewa Timur; Desa Teolo Kec. Tugala Oyo; Desa Hilimbowo Kare Kec. Alasa Talumuzoi	2023- 2024	Kementerian Koperasi dan UKM
	Penyediaan dan Pengelolaan Infrastruktur Telekomunikasi dan Informasi	Sarana Pengembangan Kawasan/Akses Internet	Pembangunan/Peningkatan Akses Sinyal Telepon dan Internet	1	Kabupaten	Kab. Nias Utara	2020- 2024	Kementerian Komunikasi dan Informatika



PRESIDEN
REPUBLIK INDONESIA

- 671 -

Provinsi/ Kabupaten	Program-Kegiatan	Uraian Program-Kegiatan	Indikasi Kebutuhan PPDT	Volume	Satuan	Lokasi	Tahun- Anggaran	Penanggung Jawab
	Perencanaan, Pembangunan dan Pengawasan Infrastruktur Energi Baru Terbarukan dan Konservasi Energi	Alat Penyimpan Daya Listrik (APDAL)	Alat Penyimpan Daya Listrik (APDAL)	1	Unit	Kab. Nias Utara	2021	Kementerian Energi dan Sumber Daya Mineral
	Program Nilai Tambah dan Daya Saing Industri	Peningkatan nilai tambah dan daya saing industri (sarana-prasarana pengolahan dan pemasaran di sektor KP)	Bantuan peralatan pengolahan	1	Kabupaten	Kab. Nias Utara	2021-2024	Kementerian Kelautan dan Perikanan
	Program Pengelolaan Perikanan dan Kelautan	Logistik Hasil Kelautan dan Perikanan	Pembangunan Sarana dan Prasarana KP	1	Kabupaten	Kab. Nias Utara	2021-2024	Kementerian Kelautan dan Perikanan
	Program Perumahan dan Kawasan Permukiman	Pembangunan Rumah Khusus	Nelayan di Desa Centai, Kecamatan Pulau Berbau	30	Unit	Kab. Nias Utara	2021	Kementerian Pekerjaan Umum dan Perumahan Rakyat
		Pembangunan dan Rehabilitasi Prasarana Pendidikan	Rehabilitasi dan Renovasi Sarana Prasarana Sekolah Kabupaten Nias Utara	22	Unit	Kab. Nias Utara	2021	Kementerian Pekerjaan Umum dan Perumahan Rakyat



PRESIDEN
REPUBLIK INDONESIA

- 672 -

Provinsi/ Kabupaten	Program-Kegiatan	Uraian Program-Kegiatan	Indikasi Kebutuhan PPDT	Volume	Satuan	Lokasi	Tahun- Anggaran	Penanggung Jawab
	Pengaturan, Penetapan, dan Pengawasan pada Penyediaan dan Pendistribusian BBM dan Kegiatan Usaha Pengangkutan Gas Bumi Melalui Pipa	Supervisi Progres Pembangunan Penyalur BBM Satu Harga	Supervisi Progres Pembangunan Penyalur BBM Satu Harga	2	Lembaga Penyalur	Kab. Nias Utara	2021-2022	Kementerian Energi dan Sumber Daya Mineral
Kemampuan Keuangan Daerah								
	Penerapan inovasi daerah yang bersifat tematik yang mendukung iklim investasi terutama di wilayah 3T	Penerapan inovasi daerah yang bersifat tematik yang mendukung iklim investasi terutama di wilayah 3T	Penerapan inovasi daerah yang bersifat tematik yang mendukung iklim investasi terutama di wilayah 3T	1	Kabupaten	Kab. Nias Utara	2021-2024	Kementerian Dalam Negeri
	Pelatihan Aparat Pemerintahan Desa dan Pengurus Lembaga Kemasyarakatan Desa Lingkup Regional	Pelatihan aparat pemerintah desa dan pengurus kelembagaan masyarakat desa	Pelatihan Aparat Pemerintahan Desa dan Pengurus Lembaga Kemasyarakatan Desa Lingkup Regional	1	Kegiatan	Kab. Nias Utara	2021-2024	Kementerian Dalam Negeri



PRESIDEN
REPUBLIK INDONESIA

- 673 -

Provinsi/ Kabupaten	Program-Kegiatan	Uraian Program-Kegiatan	Indikasi Kebutuhan PPDT	Volume	Satuan	Lokasi	Tahun- Anggaran	Penanggung Jawab
	Aksesibilitas							
	Fasilitasi pembangunan peningkatan jalan desa strategis	Fasilitasi pembangunan peningkatan jalan desa strategis	Pembangunan Jalan Produksi Perikanan	13	Km	Desa Hilimbosi Kec. Sitolu Ori; Desa Sawo Kec. Sawo; Desa Lauru I Kec. Afulu; Desa Moawo Kec. Lahewa; Desa Tefao Kec. Lahewa Timur; Desa Hiligeo Afia Kec. Lotu; Desa Ladara Kec. Tuhemberua	2021	Kementerian Desa PDDT
			Pembangunan Jalan strategis (Desa Sifahandro untuk mendukung pariwisata bahari)	1	Km	Desa Sifahandro Kec. Sawo	2021	Kementerian Desa PDDT



PRESIDEN
REPUBLIK INDONESIA

- 674 -

Provinsi/ Kabupaten	Program-Kegiatan	Uraian Program-Kegiatan	Indikasi Kebutuhan PPDT	Volume	Satuan	Lokasi	Tahun- Anggaran	Penanggung Jawab
	Karakteristik Daerah							
	Pembangunan Embung dan Bangunan Air Lainnya di daerah tertinggal dan rawan pangan	Pembangunan Embung dan Bangunan Air Lainnya di daerah tertinggal dan rawan pangan	Pembangunan dan rehabilitasi embung dan bangunan air lainnya	6	Lokasi	Desa Banua Gea, Kec. Tuhemberua; Desa Hiligodu Afia, Kec. Lotu; Desa Dahana Hiligodu, Kec. Namohahu Esiwa; Desa Hiligawoni, Kec. Alasa; Desa Hilisataro Ehosofayo, Kec. Toma; Desa Hiligeo, Kec. Lotu)	2021-2024	Kementerian Desa PDDT
	Pemberian bantuan sarana-prasarana pemerintahan di perbatasan negara dan pulau-pulau kecil terluar	Pemberian bantuan sarana-prasarana pemerintahan di perbatasan negara dan pulau-pulau kecil terluar	Pemberian bantuan sarana-prasarana pemerintahan di perbatasan negara dan pulau-pulau kecil terluar	1	Kegiatan	Kab. Nias Utara	2021-2024	Kementerian Dalam Negeri



PRESIDEN
REPUBLIK INDONESIA

- 675 -

Provinsi/ Kabupaten	Program-Kegiatan	Uraian Program-Kegiatan	Indikasi Kebutuhan PPDT	Volume	Satuan	Lokasi	Tahun- Anggaran	Penanggung Jawab
	Pencarian dan Pertolongan pada Kecelakaan dan Bencana - Pembinaan Potensi SAR	Fasilitasi dan pembinaan masyarakat/pelatihan teknis potensi SAR	Fasilitasi dan pembinaan masyarakat/pelatihan teknis potensi SAR	50	Orang	Pantai Indah Tureloto	2023	Badan Nasional Pencarian dan Pertolongan (Basarnas)
Nias Barat	Perekonomian Masyarakat							
	BUM Desa yang dikembangkan untuk memenuhi kebutuhan desa	BUM Desa yang dikembangkan untuk memenuhi kebutuhan desa	BUM Desa yang dikembangkan untuk mendukung Produk Unggulan Desa (peningkatan kapasitas pengelola BUM Desa)	105	Desa	Kab. Nias Barat	2020- 2024	Kementerian Desa PDTT
			Usaha Ekonomi Desa yang dikembangkan yang terintegrasi dengan BUM Desa	105	Kegiatan	Kab. Nias Barat	2020- 2024	Kementerian Desa PDTT
	Ketersediaan Akses dan konsumsi Pangan Berkualitas	Ketersediaan Akses dan konsumsi Pangan Berkualitas	Pengembangan budi daya dan pengolahan pisang	8	Kegiatan	Kab. Nias Barat	2021	Kementerian Pertanian
			Pengembangan Kelapa	950	Ha	Kec. Sirombu, Kec. Mandrehe Barat, Kec. Moro'o	2021	Kementerian Pertanian
	Nilai Tambah dan Daya Saing Industri Pertanian	Nilai Tambah dan Daya Saing Industri Pertanian	Pengembangan agrowisata (gapura, gazebo, jalan setapak, mesin penunjang, resto cafe, toilet, taman <i>outbond</i> , dan taman bermain anak)	1	Lokasi	Kec. Mandrehe Utara	2021	Kementerian Pertanian



PRESIDEN
REPUBLIK INDONESIA

- 676 -

Provinsi/ Kabupaten	Program-Kegiatan	Uraian Program-Kegiatan	Indikasi Kebutuhan PPDT	Volume	Satuan	Lokasi	Tahun- Anggaran	Penanggung Jawab
			Pengembangan kawasan pertanian kopra hitam	1	Kabupaten	Kec. Sirombu, Kec. Mandrehe Barat, Kec. Moro'o, Kec. Mandrehe	2021	Kementerian Pertanian
	Pengembangan desa wisata di daerah tertinggal	Pengembangan desa wisata di daerah tertinggal	Pengembangan sarana-prasarana desa wisata (<i>boardwalk</i> , kios kuliner, gapura, gazebo, <i>hiker hut</i> , jaringan wifi, taman, toilet, ruang pertemuan, <i>amphitheater</i>)	2	Lokasi	Desa Sisarahili 1 Dan Desa Lolowau	2021-2022	Kementerian Desa PDDT
	Pengembangan Literasi Digital bagi masyarakat	Fasilitasi dan Pembinaan Masyarakat/Literasi Digital	Literasi digital pemasaran produk unggulan daerah tertinggal	100	Kegiatan	Kab. Nias Barat	2020-2024	Kementerian Komunikasi dan Informatika
	Peningkatan Penggunaan dan Pemasaran Produk Dalam Negeri	Fasilitasi dan pembinaan UMKM	Literasi digital pemasaran Produk Unggulan Daerah Tertinggal (UMKM)	1	Kabupaten	Kab. Nias Barat	2024	Kementerian Perdagangan
	Penyelenggaraan Program Sembako	Bantuan keluarga (keluarga yang memperoleh bantuan sosial pangan sembako)	Penyelenggaraan Bantuan Tunai Bersyarat bagi keluarga miskin	1.200	KPM	Kab. Nias Barat	2020-2024	Kementerian Sosial



PRESIDEN
REPUBLIK INDONESIA

- 677 -

Provinsi/ Kabupaten	Program-Kegiatan	Uraian Program-Kegiatan	Indikasi Kebutuhan PPD	Volume	Satuan	Lokasi	Tahun- Anggaran	Penanggung Jawab
	Program Pengelolaan Perikanan dan Kelautan	Pengembangan Perikanan Tangkap dan Budi Daya	Bantuan sarana-prasarana dan percontohan produksi dan usaha perikanan budi daya	1	Kabupaten	Kab. Nias Barat	2021-2024	Kementerian Kelautan dan Perikanan
			Pembangunan kolam bioflok bagi kelompok pembudi daya ikan (bantuan sarana-prasarana dan percontohan produksi dan usaha perikanan budi daya)	1	Kabupaten	Kab. Nias Barat	2021-2024	Kementerian Kelautan dan Perikanan
			Pengembangan kawasan perikanan tangkap (kerapu, tuna, lobster)	1	Kabupaten	Kab. Nias Barat	2021-2024	Kementerian Kelautan dan Perikanan
	Riset dan Inovasi IPTEK	Riset dan Inovasi IPTEK	Fasilitasi <i>Smart Farming</i> dalam rangka peningkatan produktivitas komoditi unggulan dan implementasi pertanian presisi di daerah tertinggal (<i>Drone sprayer, drone surveillance, soil and weather sensor, early warning system</i> dan lainnya)	5	Kegiatan	Kab. Nias Barat	2021	Kementerian Pertanian
	Bantuan Peningkatan Nilai Tambah Prukades di daerah tertinggal	Bantuan Peningkatan Nilai Tambah Prukades di daerah tertinggal	Bantuan Peningkatan Nilai Tambah Prukades di daerah tertinggal	105	Desa	Kab. Nias Barat	2020-2024	Kementerian Desa PDTT



PRESIDEN
REPUBLIK INDONESIA

- 678 -

Provinsi/ Kabupaten	Program-Kegiatan	Uraian Program-Kegiatan	Indikasi Kebutuhan PPDT	Volume	Satuan	Lokasi	Tahun- Anggaran	Penanggung Jawab
	Sumber Daya Manusia							
	Insentif dan Tunjangan Profesi Guru PAK	Tunjangan Profesi Guru PAK Non-PNS	Tunjangan Profesi Guru PAK PNS dan Non-PNS	146	Orang	Kab. Nias Barat (PNS 142 orang, Non-PNS 4 orang)	2020-2021	Kementerian Agama
	Kesehatan Masyarakat	Pelatihan Bidang Pendidikan tentang pertumbuhan bayi dan anak serta pembinaan gizi masyarakat	Penanganan <i>stunting</i>	1	Kabupaten	Kab. Nias Barat	2020-2024	Kementerian Kesehatan
		Sarana Bidang Kesehatan Fasilitasi dan Pembinaan Kelompok Masyarakat	Usaha kesehatan berbasis masyarakat	1	Kabupaten	Kab. Nias Barat	2020-2024	Kementerian Kesehatan
	Pengelolaan Konten dan Diseminasi Informasi Publik	Komunikasi Publik/Diseminasi Informasi mengenai <i>stunting</i>	Komunikasi Publik/Diseminasi Informasi mengenai <i>stunting</i>	1	Paket	Kab. Nias Barat	2021	Kementerian Komunikasi dan Informatika
	Program Bangga Kencana	Pelayanan KB di Wilayah Khusus	Pelayanan KB di Wilayah Khusus	32,41	Persen	Kab. Nias Barat	2020-2024	BKKBN



PRESIDEN
REPUBLIK INDONESIA

- 679 -

Provinsi/ Kabupaten	Program-Kegiatan	Uraian Program-Kegiatan	Indikasi Kebutuhan PPDT	Volume	Satuan	Lokasi	Tahun- Anggaran	Penanggung Jawab
	Program Bimas Kristen	Tunjangan Penyuluh Agama Kristen Non-PNS	Tunjangan Penyuluh Agama Kristen Non-PNS	112	Orang	Kab. Nias Barat	2020-2021	Kementerian Agama
	Sarana dan Prasarana							
	Pelayanan Kesehatan dan JKN	Pembinaan Fasilitas Pelayanan Kesehatan	Pengembangan Rumah Sakit Pratama Nias Barat	1	Kabupaten	Kab. Nias Barat	2020-2024	Kementerian Kesehatan
	Pendistribusian jenis BBM Tertentu dan BBM Khusus	Pendistribusian jenis BBM Tertentu dan BBM Khusus	Pendistribusian jenis BBM Tertentu dan BBM Khusus	1	Kabupaten	Kab. Nias Barat	2020-2024	Kementerian Energi dan Sumber Daya Mineral
	Pengembangan Manajemen Koperasi	QDF/Koperasi yang difasilitasi sistem digitalisasi	Penerapan Manajemen Koperasi Modern	5	Koperasi	Kec. Mandrehe, Kec. Sirombu, Kec. Ulu Moro'O, Kec. Lahomi, Kec. Mandrehe Utara, dan Kec. Lolofitumoi.	2023-2024	Kementerian Koperasi dan UKM
	Penyediaan dan Pengelolaan Infrastruktur Telekomunikasi dan Informasi	Sarana Pengembangan Kawasan/Akses Internet	Pengadaan sarana dan prasarana TIK dalam pelayanan publik	1	Kabupaten	Kab. Nias Barat	2020-2024	Kementerian Komunikasi dan Informatika
			Pengadaan sarana pusat pengendali operasional (PUSDALOPS)	1	Kabupaten	Kab. Nias Barat	2020-2024	Kementerian Komunikasi dan Informatika



PRESIDEN
REPUBLIK INDONESIA

- 680 -

Provinsi/ Kabupaten	Program-Kegiatan	Uraian Program-Kegiatan	Indikasi Kebutuhan PPDT	Volume	Satuan	Lokasi	Tahun- Anggaran	Penanggung Jawab	
			Pengembangan aplikasi teknologi informasi, komunikasi dan kehumasan	1	Kabupaten	Kab. Nias Barat	2020-2024	Kementerian Komunikasi dan Informatika	
		Sarana Pengembangan Kawasan/BTS/Lastmile	Penyediaan BTS 4G (4.0) di daerah yang <i>blankspot</i> di daerah tertinggal	10	Paket	Kec. Sirombu	2021	Kementerian Komunikasi dan Informatika	
	Program Perumahan dan Kawasan Permukiman	Pembangunan dan Rehabilitasi Prasarana Pendidikan	Rehabilitasi dan Renovasi Sarana Prasarana Sekolah Kabupaten Nias Barat	19	Unit	Kab. Nias Barat	2021	Kementerian Pekerjaan Umum dan Perumahan Rakyat	
	Pengaturan, Penetapan, dan Pengawasan pada Penyediaan dan Pendistribusian BBM dan Kegiatan Usaha Pengangkutan Gas Bumi Melalui Pipa	Supervisi Progres Pembangunan Penyalur BBM Satu Harga	Supervisi Progres Pembangunan Penyalur BBM Satu Harga	4	Lembaga Penyalur	Kab. Nias Barat	2020-2024	Kementerian Energi dan Sumber Daya Mineral	
	Kemampuan Keuangan Daerah								
	Fasilitasi penerapan belanja APBD yang berorientasi pada SPM pelayanan dasar	Fasilitasi penerapan belanja APBD yang berorientasi pada SPM pelayanan dasar	Pemberian bantuan sarana-prasarana pemerintahan di perbatasan negara dan pulau-pulau kecil terluar	1	Kabupaten	Kab. Nias Barat	2021-2024	Kementerian Dalam Negeri	



PRESIDEN
REPUBLIK INDONESIA

- 681 -

Provinsi/ Kabupaten	Program-Kegiatan	Uraian Program-Kegiatan	Indikasi Kebutuhan PPDT	Volume	Satuan	Lokasi	Tahun- Anggaran	Penanggung Jawab
	Fasilitasi peningkatan pajak daerah dan retribusi daerah	Evaluasi rancangan peraturan daerah mengenai pajak dan retribusi	Fasilitasi peningkatan pajak daerah dan retribusi daerah	1	Kabupaten	Kab. Nias Barat	2021-2024	Kementerian Dalam Negeri
	Pelatihan Aparat Pemerintahan Desa dan Pengurus Lembaga Kemasyarakatan Desa Lingkup Regional	Pelatihan aparat pemerintah desa dan pengurus kelembagaan masyarakat desa	Pelatihan Aparat Pemerintahan Desa dan Pengurus Lembaga Kemasyarakatan Desa Lingkup Regional	1	Kegiatan	Kab. Nias Barat	2021-2024	Kementerian Dalam Negeri
Aksesibilitas								
	Infrastruktur Konektivitas Transportasi Darat	Pembangunan/Rehabilitasi/Pengembangan Fasilitas Transportasi Darat	CAC-Sarana Bidang Konektivitas Darat	2	Unit	Kec. Sirombu	2021-2022	Kementerian Perhubungan
Karakteristik Daerah								
	Bantuan peralatan kebencanaan	Bantuan peralatan untuk penanganan bencana yang efektif	Bantuan peralatan kebencanaan trailer tangki air	1	Kabupaten	Kab. Nias Barat	2021	Badan Nasional Penanggulangan Bencana
	Pencarian dan Pertolongan pada Kecelakaan dan Bencana - Pembinaan Potensi SAR	Fasilitasi dan pembinaan masyarakat/pelatihan teknis potensi SAR	Fasilitasi dan pembinaan masyarakat/pelatihan teknis potensi SAR	50	Orang	Kab. Nias Barat	2024	Badan Nasional Pencarian dan Pertolongan (Basarnas)



PRESIDEN
REPUBLIK INDONESIA

- 682 -

Provinsi/ Kabupaten	Program-Kegiatan	Uraian Program-Kegiatan	Indikasi Kebutuhan PPDT	Volume	Satuan	Lokasi	Tahun- Anggaran	Penanggung Jawab
Sumatera Barat								
Kepulauan Mentawai	Perekonomian Masyarakat							
	BUM Desa yang dikembangkan untuk memenuhi kebutuhan desa	BUM Desa yang dikembangkan untuk memenuhi kebutuhan desa	BUM Desa yang dikembangkan untuk mendukung Produk Unggulan Desa	10	Desa	Kab. Kepulauan Mentawai	2021-2023	Kementerian Desa PDPT
			Usaha Ekonomi Desa yang dikembangkan yang terintegrasi dengan BUM Desa	5	Kegiatan	Kab. Kepulauan Mentawai	2021-2024	Kementerian Desa PDPT
	Fasilitasi dan Pembinaan Industri	Fasilitasi dan Pembinaan Industri	Fasilitasi pendaftaran produk, merek dagang, sertifikat halal	6	Lokasi	Desa Pasakiat Taileleu, Desa Katurei, Desa Sagulubbeg, Desa Maileppet, Desa Goisooinan, Desa Nemnemleleu	2021-2024	Kementerian Agama
Ketersediaan Akses dan konsumsi Pangan Berkualitas	Ketersediaan Akses dan konsumsi Pangan Berkualitas	Bantuan pupuk kandang dan NPK untuk perkebunan, peternakan dan agroindustri berbasis kawasan (sentra produksi)	24	Poktan	Desa Pasakiat Taileleu, Desa Katurei, Desa Sagulubbeg, Desa Maileppet,	2021	Kementerian Pertanian	



PRESIDEN
REPUBLIK INDONESIA

- 683 -

Provinsi/ Kabupaten	Program-Kegiatan	Uraian Program-Kegiatan	Indikasi Kebutuhan PPDT	Volume	Satuan	Lokasi	Tahun- Anggaran	Penanggung Jawab
						Desa Goisooinan, Desa Nemnemleleu, Desa Sipora Jaya, Desa Bukit Pamewa		
			Pembangunan Gudang Pangan Lokal dan Lantai Jemur (pembangunan rumah produksi)	6	Unit	Desa Bulasat, Desa Matobe, Desa Muara Sikabahuan	2021	Kementerian Pertanian
			Peningkatan produksi, pengolahan, dan pemasaran komoditi pisang, keladi	5	Kegiatan	Kab. Kepulauan Mentawai	2021	Kementerian Pertanian
			Pengadaan alat pengolahan Kelapa menjadi minyak kelapa, VCO, Arang, pisang, keladi, sagu menjadi keripik atau tepung	25	Kelompok	Desa Betumonga, Kec. Sipora Selatan, Kec. Sipora Utara, Kec. Siberut Barat Daya (Kelapa 10 Kelompok), Kec. Siberut Selatan, Kec. Siberut	2021	Kementerian Pertanian



PRESIDEN
REPUBLIK INDONESIA

- 684 -

Provinsi/ Kabupaten	Program-Kegiatan	Uraian Program-Kegiatan	Indikasi Kebutuhan PPD	Volume	Satuan	Lokasi	Tahun- Anggaran	Penanggung Jawab
						Utara, Kec. Pagai Selatan, Kec. Siberut Tengah (Pisang & Sagu 15 Kelompok)		
	Nilai Tambah dan Daya Saing Industri Pertanian	Nilai Tambah dan Daya Saing Industri Pertanian	Pembangunan dan Pengembangan kawasan agrowisata	5	Paket	Desa Maileppet, Desa Goisooinan, Desa Nemnemleu	2021	Kementerian Pertanian
	Pengembangan Bisnis UKM Jasa	QDG/UKM yang difasilitasi peningkatan manajemen dan mutu di sektor jasa	Fasilitasi standardisasi dan sertifikasi bagi UKM jasa kuliner	5	UKM	Desa Pasakiat Tailelu, Desa Katurei, Desa Sagulubbeg, Desa Maileppet, Desa Goisooinan, Desa Nemnemleu	2022	Kementerian Koperasi dan UKM



PRESIDEN
REPUBLIK INDONESIA

- 685 -

Provinsi/ Kabupaten	Program-Kegiatan	Uraian Program-Kegiatan	Indikasi Kebutuhan PPDT	Volume	Satuan	Lokasi	Tahun- Anggaran	Penanggung Jawab
	Pengembangan desa wisata di daerah tertinggal	Pengembangan desa wisata di daerah tertinggal	Pengembangan desa wisata dalam mendukung KSPN	1	Lokasi	KSPN Siberut Dskt	2021-2024	Kementerian Desa PDTT
			Pembangunan Desa Wisata Muntei, Desa Wisata Madobag, Desa Wisata Bahari Mapadegat, Desa Wisata Katiet dan Sarana-prasarana Desa Wisata di Pulau Kecil dan Terluar	4	Lokasi	Desa Madobag, Desa Muntei, Desa Tuapejat, Dusun Katiet Desa Bosua, Pulau Kecil dan Terluar: Dusun Katiet Kec. Siberut Selatan	2021-2024	Kementerian Desa PDTT
	Pengembangan Literasi Digital bagi masyarakat	Fasilitasi dan Pembinaan Masyarakat/Literasi Digital	Fasilitasi kerja sama pemasaran produk	100	Kegiatan	Kab. Kepulauan Mentawai	2020-2024	Kementerian Komunikasi dan Informatika
			Literasi digital pemasaran Produk Unggulan Daerah Tertinggal	100	Kegiatan	Kab. Kepulauan Mentawai	2020-2024	Kementerian Komunikasi dan Informatika
	Peningkatan Penggunaan dan Pemasaran Produk Dalam Negeri	Fasilitasi dan pembinaan UMKM	Fasilitasi kemitraan pemasaran produk UKM	1	Kabupaten	Kab. Kepulauan Mentawai	2024	Kementerian Perdagangan
			Literasi digital pemasaran Produk Unggulan Daerah Tertinggal (UMKM)	1	Kabupaten	Kab. Kepulauan Mentawai	2024	Kementerian Perdagangan



PRESIDEN
REPUBLIK INDONESIA

- 686 -

Provinsi/ Kabupaten	Program-Kegiatan	Uraian Program-Kegiatan	Indikasi Kebutuhan PPDT	Volume	Satuan	Lokasi	Tahun- Anggaran	Penanggung Jawab
	Penyelenggaraan Program Sembako	Bantuan keluarga (keluarga yang memperoleh bantuan sosial pangan sembako)	Penyelenggaraan Bantuan Tunai Bersyarat bagi keluarga miskin	2.038	KPM	Kab. Kepulauan Mentawai	2020-2024	Kementerian Sosial
	Program kualitas lingkungan hidup	Perlindungan dan pemanfaatan kawasan konservasi dan keanekaragaman hayati laut	Kawasan konservasi perairan, pesisir dan pulau - pulau kecil yang operasional	1	Kabupaten	Kab. Kepulauan Mentawai	2021-2024	Kementerian Kelautan dan Perikanan
	Program Pengelolaan Perikanan dan Kelautan	Pengembangan Perikanan Tangkap dan Budi Daya	KJA budi daya laut	1	Kabupaten	Kab. Kepulauan Mentawai	2021-2024	Kementerian Kelautan dan Perikanan
Premi Asuransi Nelayan			1	Kabupaten	Kab. Kepulauan Mentawai	2021-2024	Kementerian Kelautan dan Perikanan	
Pengembangan Sentra Kelautan dan Perikanan Terpadu (SKPT)		OM Prasarana SKPT Kepulauan Mentawai	1	Paket	Kab. Kepulauan Mentawai	2021	Kementerian Kelautan dan Perikanan	
	Riset dan Inovasi IPTEK	Riset dan Inovasi IPTEK	Fasilitasi <i>Smart Farming</i> dalam rangka peningkatan produktivitas komoditi unggulan dan implementasi pertanian presisi di daerah tertinggal (<i>Drone sprayer, drone</i>)	5	Kegiatan	Kab. Kepulauan Mentawai	2021	Kementerian Pertanian



PRESIDEN
REPUBLIK INDONESIA

- 687 -

Provinsi/ Kabupaten	Program-Kegiatan	Uraian Program-Kegiatan	Indikasi Kebutuhan PPDT	Volume	Satuan	Lokasi	Tahun- Anggaran	Penanggung Jawab
			<i>surveillance, soil and weather sensor, early warning system dan lainnya)</i>					
	<i>Smart Farming 4.0</i> (Penciptaan ekosistem) dan duta petani muda	<i>Smart Farming 4.0</i> (Penciptaan ekosistem) dan duta petani muda	Fasilitasi <i>Smart Farming</i> dalam rangka peningkatan produktivitas komoditi unggulan dan implementasi pertanian presisi di daerah tertinggal (<i>Drone sprayer, drone surveillance, soil and weather sensor, early warning system dan lainnya)</i>	5	Kegiatan	Kab. Kepulauan Mentawai	2021- 2024	Kementerian Desa PDPT
	Bantuan Peningkatan Nilai Tambah Prukades di daerah tertinggal	Bantuan Peningkatan Nilai Tambah Prukades di daerah tertinggal	Pelatihan pengolahan kelapa menjadi minyak kelapa, VCO, arang, dan lain-lain	5	Kegiatan	Desa Betumonga, Kec. Sipora Selatan, Kec. Sipora Utara, Kec. Siberut Barat Daya	2021- 2023	Kementerian Desa PDPT



PRESIDEN
REPUBLIK INDONESIA

- 688 -

Provinsi/ Kabupaten	Program-Kegiatan	Uraian Program-Kegiatan	Indikasi Kebutuhan PPDT	Volume	Satuan	Lokasi	Tahun- Anggaran	Penanggung Jawab
			Peningkatan produksi, pengolahan, dan pemasaran komoditi pisang, keladi	5	Kegiatan	Kab. Kepulauan Mentawai	2021-2024	Kementerian Desa PDDT
			Pengadaan alat pengolahan kelapa menjadi minyak kelapa, VCO, arang, dan pisang, keladi, sagu menjadi keripik atau tepung	25	Kelompok	Desa Betumonga, Kec. Sipora Selatan, Kec. Sipora Utara, Kec. Siberut Barat Daya (Kelapa 10 Kelompok); Kec. Siberut Selatan, Kec. Siberut Utara, Kec. Pagai Selatan, Kec. Siberut Tengah (Pisang & Sagu 15 Kelompok)	2021-2023	Kementerian Desa PDDT
	Pendidikan, Pelatihan Vokasi, dan Penyuluhan	Pendidikan, Pelatihan Vokasi, dan Penyuluhan	Pelatihan pengolahan Kelapa menjadi minyak kelapa, VCO, arang, dan lain-lain)	5	Kegiatan	Desa Betumonga, Kec. Sipora Selatan, Kec. Sipora Utara, Kec. Siberut Barat Daya	2021	Kementerian Pertanian



PRESIDEN
REPUBLIK INDONESIA

- 689 -

Provinsi/ Kabupaten	Program-Kegiatan	Uraian Program-Kegiatan	Indikasi Kebutuhan PPDT	Volume	Satuan	Lokasi	Tahun- Anggaran	Penanggung Jawab
			Penyuluhan peningkatan produksi pertanian/perkebunan	24	Poktan	Desa Pasakiat Taileleu, Desa Katurei, Desa Sagulubbeg, Desa Maileppet, Desa Goisooinan, Desa Nemnemleleu, Desa Sipora Jaya, Desa Bukit Pamewa	2021	Kementerian Pertanian
Sumber Daya Manusia								
	Program Pendidikan dan Pelatihan Vokasi	Pendidikan dan pelatihan vokasi (penyuluhan kepada masyarakat)	Pelatihan Masyarakat KP dan Penyuluh Kelompok Pelaku Utama	1	Kabupaten	Kab. Kepulauan Mentawai	2021-2024	Kementerian Kelautan dan Perikanan
Sarana dan Prasarana								
	Pelayanan Kesehatan dan JKN	Pembinaan Fasilitas Pelayanan Kesehatan	Pembangunan baru RS Pratama Sikakap	1	Kabupaten	Kab. Kepulauan Mentawai	2020-2024	Kementerian Kesehatan



PRESIDEN
REPUBLIK INDONESIA

- 690 -

Provinsi/ Kabupaten	Program-Kegiatan	Uraian Program-Kegiatan	Indikasi Kebutuhan PPDT	Volume	Satuan	Lokasi	Tahun- Anggaran	Penanggung Jawab
	Pendistribusian jenis BBM Tertentu dan BBM Khusus	Pendistribusian jenis BBM Tertentu dan BBM Khusus	Pendistribusian jenis BBM Tertentu dan BBM Khusus	1	Kabupaten	Kab. Kepulauan Mentawai	2020-2024	Kementerian Energi dan Sumber Daya Mineral
	Penyediaan dan Pengelolaan Infrastruktur Telekomunikasi dan Informasi	Sarana Pengembangan Kawasan/BTS/Lastmile	Penyediaan BTS 4G (4.0) di daerah yang <i>blankspot</i> di daerah tertinggal	11	Paket	Kec. Pagai Selatan, Kec. Siberut Selatan, Kec. Siberut Tengah, Kec. Siberut Utara, Kec. Sikakap, Kec. Sipora Selatan	2021	Kementerian Komunikasi dan Informatika
	Perencanaan, Pembangunan dan Pengawasan Infrastruktur Energi Baru Terbarukan dan Konservasi Energi	Alat Penyimpan Daya Listrik (APDAL)	Alat Penyimpan Daya Listrik (APDAL)	1	Unit	Kab. Kepulauan Mentawai	2021	Kementerian Energi dan Sumber Daya Mineral
	Program Nilai Tambah dan Daya Saing Industri	Peningkatan nilai tambah dan daya saing industri (sarana-prasarana pengolahan dan pemasaran di sektor KP)	Bantuan peralatan pengolahan	1	Kabupaten	Kab. Kepulauan Mentawai	2021-2024	Kementerian Kelautan dan Perikanan



PRESIDEN
REPUBLIK INDONESIA

- 691 -

Provinsi/ Kabupaten	Program-Kegiatan	Uraian Program-Kegiatan	Indikasi Kebutuhan PPDT	Volume	Satuan	Lokasi	Tahun- Anggaran	Penanggung Jawab
	Program Pengelolaan Perikanan dan Kelautan	Logistik Hasil Kelautan dan Perikanan	<i>Chest Freezer</i>	1	Kabupaten	Kab. Kepulauan Mentawai	2021- 2024	Kementerian Kelautan dan Perikanan
			Pembangunan Sarana dan Prasarana KP	1	Kabupaten	Kab. Kepulauan Mentawai	2021- 2024	Kementerian Kelautan dan Perikanan
	Program Perumahan dan Kawasan Permukiman	Pembangunan dan Rehabilitasi Prasarana Pendidikan	Rehabilitasi dan renovasi sarana-prasarana sekolah Kabupaten Kepulauan Mentawai	5	Unit	Kab. Kepulauan Mentawai	2021	Kementerian Pekerjaan Umum dan Perumahan Rakyat
			Rehabilitasi dan renovasi sarana prasana sekolah Kabupaten Mentawai 2	10	Unit	Kab. Kepulauan Mentawai	2021	Kementerian Pekerjaan Umum dan Perumahan Rakyat
	Pengaturan, Penetapan, dan Pengawasan pada Penyediaan dan Pendistribusian BBM dan Kegiatan Usaha Pengangkutan Gas Bumi Melalui Pipa	Supervisi Progres Pembangunan Penyalur BBM Satu Harga	Supervisi Progres Pembangunan Penyalur BBM Satu Harga	3	Lembaga Penyalur	Kab. Kepulauan Mentawai	2021- 2024	Kementerian Energi dan Sumber Daya Mineral



PRESIDEN
REPUBLIC INDONESIA

- 692 -

Provinsi/ Kabupaten	Program-Kegiatan	Uraian Program-Kegiatan	Indikasi Kebutuhan PPDT	Volume	Satuan	Lokasi	Tahun- Anggaran	Penanggung Jawab
	Kemampuan Keuangan Daerah							
	Bimtek dan pembinaan pengelolaan aset desa	Bimtek dan pembinaan pengelolaan aset desa	Bimtek dan pembinaan pengelolaan aset desa	1	Kabupaten	Kab. Kepulauan Mentawai	2021-2024	Kementerian Dalam Negeri
	Fasilitasi penerapan belanja APBD yang berorientasi pada SPM pelayanan dasar	Fasilitasi penerapan belanja APBD yang berorientasi pada SPM pelayanan dasar	Fasilitasi penerapan belanja APBD yang berorientasi pada SPM pelayanan dasar	1	Kabupaten	Kab. Kepulauan Mentawai	2021-2024	Kementerian Dalam Negeri
	Fasilitasi peningkatan pajak daerah dan retribusi daerah	Evaluasi rancangan peraturan daerah mengenai pajak dan retribusi	Fasilitasi peningkatan pajak daerah dan retribusi daerah	1	Kabupaten	Kab. Kepulauan Mentawai	2021-2024	Kementerian Dalam Negeri
	Pemberian layanan pencatatan sipil di wilayah 3T (Fasilitasi Penerapan Gerakan Indonesia Sadar Administrasi Kependudukan/GISA di wilayah 3T)	Pemberian layanan pencatatan sipil di wilayah 3T (Fasilitasi Penerapan Gerakan Indonesia Sadar Administrasi Kependudukan/GISA di wilayah 3T)	Pemberian layanan pencatatan sipil di wilayah 3T (Fasilitasi Penerapan Gerakan Indonesia Sadar Administrasi Kependudukan/GISA di wilayah 3T)	1	Kabupaten	Kab. Kepulauan Mentawai	2021-2024	Kementerian Dalam Negeri



PRESIDEN
REPUBLIK INDONESIA

- 693 -

Provinsi/ Kabupaten	Program-Kegiatan	Uraian Program-Kegiatan	Indikasi Kebutuhan PPDT	Volume	Satuan	Lokasi	Tahun- Anggaran	Penanggung Jawab
	Penerapan inovasi daerah yang bersifat tematik yang mendukung iklim investasi terutama di wilayah 3T	Penerapan inovasi daerah yang bersifat tematik yang mendukung iklim investasi terutama di wilayah 3T	Penerapan inovasi daerah yang bersifat tematik yang mendukung iklim investasi terutama di wilayah 3T	1	Kabupaten	Kab. Kepulauan Mentawai	2021-2024	Kementerian Dalam Negeri
	Pelatihan Aparat Pemerintahan Desa dan Pengurus Lembaga Kemasyarakatan Desa Lingkup Regional	Pelatihan aparat pemerintah desa dan pengurus kelembagaan masyarakat desa	Pelatihan Aparat Pemerintahan Desa dan Pengurus Lembaga Kemasyarakatan Desa Lingkup Regional	1	Kegiatan	Kab. Kepulauan Mentawai	2021-2024	Kementerian Dalam Negeri
	Penguatan kelembagaan pemerintah desa (peningkatan kompetensi pemerintah dan pengurus kelembagaan desa)	Penguatan kelembagaan pemerintah desa	Penguatan kelembagaan pemerintah desa	1	Kegiatan	Kab. Kepulauan Mentawai	2021-2024	Kementerian Dalam Negeri
	Aksesibilitas							
	Infrastruktur Konektivitas Transportasi Darat	Pembangunan/Rehabilitasi/Pengembangan Fasilitas Transportasi Darat	CAC-Sarana Bidang Konektivitas Darat	1	Unit	Kab. Kepulauan Mentawai	2022-2023	Kementerian Perhubungan
	Infrastruktur Konektivitas Transportasi Udara	Prasarana Bidang Konektivitas Udara	Prasarana Bidang Konektivitas Udara	3	Kegiatan	Pulau Sipora	2021-2023	Kementerian Perhubungan



PRESIDEN
REPUBLIK INDONESIA

- 694 -

Provinsi/ Kabupaten	Program-Kegiatan	Uraian Program-Kegiatan	Indikasi Kebutuhan PPDT	Volume	Satuan	Lokasi	Tahun- Anggaran	Penanggung Jawab
	Program Infrastruktur Konektivitas	Pelaksanaan Preservasi dan Peningkatan Kapasitas Jalan Nasional	Preservasi Jalan Toa Pejat - Rokot - Sioban - Katiet (Penggantian Jembatan)	6	M	Kab. Kepulauan Mentawai	2021	Kementerian Pekerjaan Umum dan Perumahan Rakyat
			Preservasi Jalan Toa Pejat - Rokot - Sioban - Katiet (Preservasi Pemeliharaan Rutin Jalan)	78	Km	Kab. Kepulauan Mentawai	2021	Kementerian Pekerjaan Umum dan Perumahan Rakyat
			Preservasi Jalan Toa Pejat - Rokot - Sioban - Katiet (Preservasi Rutin Jembatan)	372	M	Kab. Kepulauan Mentawai	2021	Kementerian Pekerjaan Umum dan Perumahan Rakyat
	Karakteristik Daerah							
	Ketersediaan Akses dan konsumsi Pangan Berkualitas	Ketersediaan Akses dan konsumsi Pangan Berkualitas	Pembangunan Embung dan Bangunan Air Lainnya di daerah tertinggal rawan pangan	8	Embung	Desa Pasakiat Taileleu, Desa Katurei, Desa Maileppet, Desa Goisooinan, Desa Nemnemleleu, Desa Mara, Desa Bulasat, Desa Monganpoula	2021	Kementerian Pertanian



PRESIDEN
REPUBLIK INDONESIA

- 695 -

Provinsi/ Kabupaten	Program-Kegiatan	Uraian Program-Kegiatan	Indikasi Kebutuhan PPDT	Volume	Satuan	Lokasi	Tahun- Anggaran	Penanggung Jawab
			Penyediaan Sarana peralatan produksi dan pascapanen di daerah tertinggal rawan pangan (tindak lanjut dari <i>refocusing</i> kegiatan di TA 2020 terkait pemberian alat pascapanen pengolah pisang)	1	Kabupaten	Daerah Rawan Pangan: Desa Bulasat, Kec. Pagai Selatan	2021	Kementerian Pertanian
	Pemberian bantuan sarana-prasarana pemerintahan di perbatasan negara dan pulau-pulau kecil terluar	Pemberian bantuan sarana-prasarana pemerintahan di perbatasan negara dan pulau-pulau kecil terluar	Pemberian bantuan sarana-prasarana pemerintahan di perbatasan negara dan pulau-pulau kecil terluar	1	Kegiatan	Kab. Kepulauan Mentawai	2021-2024	Kementerian Dalam Negeri
	Pengembangan desa wisata di daerah tertinggal	Pengembangan desa wisata di daerah tertinggal	Bimtek Pengembangan Desa Wisata	1	Kabupaten	Kab. Kepulauan Mentawai	2021-2024	Kementerian Desa PDTT
	Pendidikan, Pelatihan Vokasi, dan Penyuluhan	Pendidikan, Pelatihan Vokasi, dan Penyuluhan	Peningkatan kapasitas berbasis keterampilan dan kewirausahaan dalam mendukung diversifikasi pangan di daerah tertinggal (komoditas unggulan: pisang)	1	Kabupaten	Daerah Rawan Pangan: Desa Bulasat, Kecamatan Pagai Selatan	2021	Kementerian Pertanian



PRESIDEN
REPUBLIK INDONESIA

- 696 -

Provinsi/ Kabupaten	Program-Kegiatan	Uraian Program-Kegiatan	Indikasi Kebutuhan PPDT	Volume	Satuan	Lokasi	Tahun- Anggaran	Penanggung Jawab
Sumatera Selatan								
Musi Rawas Utara	Perekonomian Masyarakat							
	BUM Desa yang dikembangkan untuk memenuhi kebutuhan desa	BUM Desa yang dikembangkan untuk memenuhi kebutuhan desa	BUM Desa yang dikembangkan untuk mendukung Produk Unggulan Desa	10	Desa	Kab. Musi Rawas Utara	2021-2024	Kementerian Desa PDTT
	Fasilitasi dan Pembinaan Industri	Fasilitasi dan Pembinaan Industri	Bantuan alat pengolahan pascapanen karet	7	Lokasi	Kec. Nibung, Kec. Rawas Ulu, Kec. Karang Jaya, Kec. Rawas Ilir	2023	Kementerian Perindustrian
			Bantuan Peralatan Produksi UMKM	20	Kelompok	Kab. Musi Rawas Utara	2022	Kementerian Perindustrian
			Pembangunan pabrik mini pengolahan karet atau sawit	14	Unit	Kec. Nibung, Kec. Rupit, Kec. Rawas Ilir, Kec. Karang Dapo	2021	Kementerian Perindustrian
Ketersediaan Akses dan konsumsi Pangan Berkualitas	Ketersediaan Akses dan konsumsi Pangan Berkualitas	Bantuan bibit unggul pertanian (sawit, kopi, karet, dan cokelat)	100.000	Bibit	Kab. Musi Rawas Utara	2021	Kementerian Pertanian	



PRESIDEN
REPUBLIK INDONESIA

- 697 -

Provinsi/ Kabupaten	Program-Kegiatan	Uraian Program-Kegiatan	Indikasi Kebutuhan PPDT	Volume	Satuan	Lokasi	Tahun- Anggaran	Penanggung Jawab
	Nilai Tambah dan Daya Saing Industri Pertanian	Nilai Tambah dan Daya Saing Industri Pertanian	Pembangunan pabrik mini pengolahan karet atau sawit	14	Unit	Kec. Nibung, Kec. Rupit, Kec. Rawas Ilir, Kec. Karang Dapo	2021	Kementerian Pertanian
			Pengembangan kawasan karet	4	Lokasi	Kec. Nibung, Kec. Rawas Ulu, Kec. Karang Jaya, Kec. Rawas Ilir	2021	Kementerian Pertanian
			Pengembangan kawasan kopi	5	Kegiatan	Kec. Rupit, Kec. Karang Jaya, Kec. Rawas Ilir, Kec. Rawas Ulu	2021	Kementerian Pertanian
	Pengelolaan Konten dan Diseminasi Informasi Publik	Komunikasi Publik/Diseminasi Informasi melalui media Kominfo (GPR TV)	Komunikasi Publik/Diseminasi Informasi melalui media Kominfo (GPR TV)	1	Paket	Kab. Musi Rawas Utara	2020-2022	Kementerian Komunikasi dan Informatika
	Pengembangan Literasi Digital bagi masyarakat	Fasilitasi dan Pembinaan Masyarakat/Literasi Digital	Pelatihan kewirausahaan dalam rangka pengembangan produk unggulan daerah tertinggal	100	Kegiatan	Kab. Musi Rawas Utara	2020-2024	Kementerian Komunikasi dan Informatika
			Pelatihan wirausaha dalam rangka pengembangan produk unggulan daerah tertinggal	100	Kegiatan	Kab. Musi Rawas Utara	2020-2024	Kementerian Komunikasi dan Informatika



PRESIDEN
REPUBLIK INDONESIA

- 698 -

Provinsi/ Kabupaten	Program-Kegiatan	Uraian Program-Kegiatan	Indikasi Kebutuhan PPDT	Volume	Satuan	Lokasi	Tahun- Anggaran	Penanggung Jawab
	Riset dan Inovasi IPTEK	Riset dan Inovasi IPTEK	Fasilitasi <i>Smart Farming</i> dalam rangka peningkatan produktivitas komoditi unggulan dan implementasi pertanian presisi di daerah tertinggal (<i>Drone sprayer, drone surveillance, soil and weather sensor, early warning system</i> dan lainnya)	5	Kegiatan	Kab. Musi Rawas Utara	2021	Kementerian Pertanian
	<i>Smart Farming 4.0</i> (Penciptaan ekosistem) dan duta petani muda	<i>Smart Farming 4.0</i> (Penciptaan ekosistem) dan duta petani muda	Fasilitasi <i>Smart Farming</i> dalam rangka peningkatan produktivitas komoditi unggulan dan implementasi pertanian presisi di daerah tertinggal (<i>Drone sprayer, drone surveillance, soil and weather sensor, early warning system</i> dan lainnya)	5	Kegiatan	Kab. Musi Rawas Utara	2021-2024	Kementerian Desa PDPT
	Bantuan Peningkatan Nilai Tambah Prukades di daerah tertinggal	Bantuan Peningkatan Nilai Tambah Prukades di daerah tertinggal	Bantuan alat pengolahan pascapanen karet	7	Lokasi	Kec. Nibung, Kec. Rawas Ulu, Kec. Karang Jaya, Kec. Rawas Ilir	2023	Kementerian Desa PDPT



PRESIDEN
REPUBLIK INDONESIA

- 699 -

Provinsi/ Kabupaten	Program-Kegiatan	Uraian Program-Kegiatan	Indikasi Kebutuhan PPDT	Volume	Satuan	Lokasi	Tahun- Anggaran	Penanggung Jawab
			Bantuan peralatan produksi UMKM	20	Kelompok	Kab. Musi Rawas Utara	2022	Kementerian Desa PDTT
			Bantuan sarana dan prasarana pengolahan pascapanen hasil produksi pertanian di kawasan perdesaan	7	Kelompok	Desa Pauh, Desa Pauh I, Desa Batu Kucing, Desa Remban, Desa Beringin Jaya, Desa Napal Licin, Desa Bukit Langkap	2022- 2024	Kementerian Desa PDTT
			Sumber Daya Manusia					
	Kesehatan Masyarakat	Sarana Bidang Kesehatan Fasilitasi dan Pembinaan Kelompok Masyarakat	Usaha kesehatan berbasis masyarakat	1	Kabupaten	Kab. Musi Rawas Utara	2020- 2024	Kementerian Kesehatan



PRESIDEN
REPUBLIK INDONESIA

- 700 -

Provinsi/ Kabupaten	Program-Kegiatan	Uraian Program-Kegiatan	Indikasi Kebutuhan PPDT	Volume	Satuan	Lokasi	Tahun- Anggaran	Penanggung Jawab
	Sarana dan Prasarana							
	Pendistribusian jenis BBM Tertentu dan BBM Khusus	Pendistribusian jenis BBM Tertentu dan BBM Khusus	Pendistribusian jenis BBM Tertentu dan BBM Khusus	1	Kabupaten	Kab. Musi Rawas Utara	2020-2024	Kementerian Energi dan Sumber Daya Mineral
	Pengembangan Manajemen Koperasi	QDF/Koperasi yang difasilitasi sistem digitalisasi	Penerapan Manajemen Koperasi Modern	5	Koperasi	Kab. Musi Rawas Utara	2023-2024	Kementerian Koperasi dan UKM
	Program Perumahan dan Kawasan Permukiman	Pembangunan dan rehabilitasi prasarana pendidikan	Rehabilitasi dan renovasi sarana-prasarana sekolah Kabupaten Musi Rawas Utara	31	Unit	Kab. Musi Rawas Utara	2021	Kementerian Pekerjaan Umum dan Perumahan Rakyat
	Pengaturan, Penetapan, dan Pengawasan pada Penyediaan dan Pendistribusian BBM dan Kegiatan Usaha Pengangkutan Gas Bumi Melalui Pipa	Supervisi Progres Pembangunan Penyalur BBM Satu Harga	Supervisi Progres Pembangunan Penyalur BBM Satu Harga	2	Lembaga Penyalur	Kab. Musi Rawas Utara	2020-2021	Kementerian Energi dan Sumber Daya Mineral



PRESIDEN
REPUBLIK INDONESIA

- 701 -

Provinsi/ Kabupaten	Program-Kegiatan	Uraian Program-Kegiatan	Indikasi Kebutuhan PPDT	Volume	Satuan	Lokasi	Tahun- Anggaran	Penanggung Jawab
	Kemampuan Keuangan Daerah							
	Fasilitasi penerapan belanja APBD yang berorientasi pada SPM pelayanan dasar	Fasilitasi penerapan belanja APBD yang berorientasi pada SPM pelayanan dasar	Pemberian bantuan sarana-prasarana pemerintahan di perbatasan negara dan pulau-pulau kecil terluar	1	Kabupaten	Kab. Musi Rawas Utara	2021-2024	Kementerian Dalam Negeri
	Fasilitasi peningkatan pajak daerah dan retribusi daerah	Evaluasi rancangan peraturan daerah mengenai pajak dan retribusi	Fasilitasi peningkatan pajak daerah dan retribusi daerah	1	Kabupaten	Kab. Musi Rawas Utara	2021-2024	Kementerian Dalam Negeri
	Pelatihan Aparat Pemerintahan Desa dan Pengurus Lembaga Kemasyarakatan Desa Lingkup Regional	Pelatihan aparat pemerintah desa dan pengurus kelembagaan masyarakat desa	Pelatihan Aparat Pemerintahan Desa dan Pengurus Lembaga Kemasyarakatan Desa Lingkup Regional	1	Kegiatan	Kab. Musi Rawas Utara	2021-2024	Kementerian Dalam Negeri
	Aksesibilitas							
	Fasilitasi pembangunan peningkatan jalan desa strategis	Fasilitasi pembangunan peningkatan jalan desa strategis	Pembangunan Jalan Produksi/Jalan Usaha Tani	40	Km	Kab. Musi Rawas Utara	2020-2024	Kementerian Desa PDPT



PRESIDEN
REPUBLIK INDONESIA

- 702 -

Provinsi/ Kabupaten	Program-Kegiatan	Uraian Program-Kegiatan	Indikasi Kebutuhan PPDT	Volume	Satuan	Lokasi	Tahun- Anggaran	Penanggung Jawab
	Program Infrastruktur Konektivitas	Pelaksanaan Preservasi dan Peningkatan Kapasitas Jalan Nasional	Preservasi Rutin Jalan dan Jembatan Ruas BTS. Prov Jambi - Maur - Terawas - BTS. Kota Lubuk Linggau - SP. Periuk - Muara Beliti (Preservasi Pemeliharaan Rutin Jalan)	134	Km	Kab. Musi Rawas Utara	2021	Kementerian Pekerjaan Umum dan Perumahan Rakyat
			Preservasi Rutin Jalan dan Jembatan Ruas BTS. Prov Jambi - Maur - Terawas - BTS. Kota Lubuk Linggau - SP. Periuk - Muara Beliti (Preservasi Rutin Jembatan)	571	M	Kab. Musi Rawas Utara	2021	Kementerian Pekerjaan Umum dan Perumahan Rakyat
	Karakteristik Daerah							
	Program Ketahanan Bencana dan Perubahan Iklim	Pencegahan Kebakaran hutan dan Lahan	Pencegahan kebakaran hutan dan lahan	1	Kabupaten	Kab. Musi Rawas Utara	2020- 2024	Kementerian Lingkungan Hidup dan Kehutanan
Program Kualitas Lingkungan Hidup	Lahan Bekas Pertambangan Rakyat yang Dipulihkan	Pelaksanaan pemulihan lingkungan pada lahan akses terbuka	3	Desa	Desa Lesung Batu Muda, Desa Lubuk Kemang, dan Desa Remban	2021- 2022	Kementerian Lingkungan Hidup dan Kehutanan	



PRESIDEN
REPUBLIK INDONESIA

- 703 -

Provinsi/ Kabupaten	Program-Kegiatan	Uraian Program-Kegiatan	Indikasi Kebutuhan PPDT	Volume	Satuan	Lokasi	Tahun- Anggaran	Penanggung Jawab
	Program Pengelolaan Hutan Berkelanjutan	Penguatan dan Penatagunaan Kawasan Hutan	Pelepasan Kawasan Hutan untuk TORA	4.655,78	Ha	Kab. Musi Rawas Utara	2020-2024	Kementerian Lingkungan Hidup dan Kehutanan
Lampung								
Pesisir Barat	Perekonomian Masyarakat							
	BUM Desa yang dikembangkan untuk memenuhi kebutuhan desa	BUM Desa yang dikembangkan untuk memenuhi kebutuhan desa	BUM Desa yang dikembangkan untuk mendukung Produk Unggulan Desa	11	Desa	Kab. Pesisir Barat	2021	Kementerian Desa PDTT
			Usaha Ekonomi Desa yang dikembangkan yang terintegrasi dengan BUM Desa	5	Kegiatan	Kab. Pesisir Barat	2021	Kementerian Desa PDTT
	Fasilitasi dan Pembinaan Industri	Fasilitasi dan Pembinaan Industri	Pengadaan sarana pengolahan pascapanen (pengupas, penggiling, pengering) (padi, kelapa, jagung, perikanan tangkap, getah damar, kelapa)	3	Paket	Kec. Karya Penggawa, Kec. Pesisir Selatan, Kec. Pesisir Tengah, Kec. Bangkumat	2021	Kementerian Perindustrian
Ketersediaan Akses dan konsumsi Pangan Berkualitas	Ketersediaan Akses dan konsumsi Pangan Berkualitas	Pembangunan dan rehabilitasi jaringan irigasi tersier dan sumber-sumber air	50	Unit	Kec. Bangkumat, Kec. Ngambur, Kec. Pesisir Selatan, Kec. Lemong, Kec.	2021	Kementerian Pertanian	



PRESIDEN
REPUBLIK INDONESIA

- 704 -

Provinsi/ Kabupaten	Program-Kegiatan	Uraian Program-Kegiatan	Indikasi Kebutuhan PPDT	Volume	Satuan	Lokasi	Tahun- Anggaran	Penanggung Jawab
						Ngaras, Kec. Pesisir Utara, Kec. Pulau Pisang, Kec. Krui Selatan, Kec. Pesisir Tengah, Kec. Karya Penggawa		
			Pengembangan peternakan sapi beserta sarana pendukungnya	500	Ekor	Kec. Bangkumat, Kec. Ngaras, Kec. Ngambur, Kec. Pesisir Selatan, Kec. Karya Penggawa, Kec. Pesisir Utara, Kec. Lemong	2021	Kementerian Pertanian
			Pengembangan, rehabilitasi kawasan tanaman kelapa dalam	30.000	Bibit	Kec. Pesisir Selatan dan Ngambur	2021	Kementerian Pertanian
			Peningkatan produksi dan produktivitas komoditi padi	15.000	Ha	Kec. Karya Penggawa, Pesisir Selatan	2021	Kementerian Pertanian



PRESIDEN
REPUBLIK INDONESIA

- 705 -

Provinsi/ Kabupaten	Program-Kegiatan	Uraian Program-Kegiatan	Indikasi Kebutuhan PPDT	Volume	Satuan	Lokasi	Tahun- Anggaran	Penanggung Jawab
			Penyediaan <i>hand tractor</i> selaku prasarana pengolahan tanah	100	Unit	Kec. Bangkumat, Kec. Ngambur, Kec. Pesisir Selatan, Kec. Lemong, Kec. Ngaras, Kec. Pesisir Utara, Kec. Pulau Pisang, Kec. Krui Selatan, Kec. Pesisir Tengah, Kec. Karya Penggawa	2021	Kementerian Pertanian
			Fasilitas sarana produksi budi daya tumpangsari kedelai dengan jagung dan padi dengan jagung	8.500	Ha	Kec. Bangkumat, Kec. Ngambur, Kec. Ngaras (Kedelai & Jagung 1.000 Ha), Kec. Karya Penggawa, Kec. Pesisir Selatan (Padi & Jagung 7.500 Ha)	2021	Kementerian Pertanian



PRESIDEN
REPUBLIK INDONESIA

- 706 -

Provinsi/ Kabupaten	Program-Kegiatan	Uraian Program-Kegiatan	Indikasi Kebutuhan PPDT	Volume	Satuan	Lokasi	Tahun- Anggaran	Penanggung Jawab
	Pengembangan desa wisata di daerah tertinggal	Pengembangan desa wisata di daerah tertinggal	Pengembangan kapasitas pengelola desa wisata	3	Kegiatan	Pekon Mandiri Sejati Kec. Krui Selatan, Pekon Way Sindi Kec. Karya Penggawa, Kec. Pulau Pisang	2021	Kementerian Desa PDDT
	Pengembangan Literasi Digital bagi masyarakat	Fasilitasi dan Pembinaan Masyarakat/Literasi Digital	Pelatihan dan pengembangan pemasaran produk ekonomi lokal berbasis ekonomi digital	100	Kegiatan	Kab. Pesisir Barat	2020-2024	Kementerian Komunikasi dan Informatika
	Penguatan Kapasitas Usaha	BDG/Usaha Mikro yang Difasilitasi Perluasan Jangkauan Pemasaran Melalui E-Commerce/ Online	Perluasan Jangkauan Pemasaran Usaha Mikro Melalui E-Commerce/ Online	10	UMKM	Kab. Pesisir Barat	2023-2024	Kementerian Koperasi dan UKM
	Penyelenggaraan Program Sembako	Bantuan keluarga (keluarga yang memperoleh bantuan sosial pangan sembako)	Penyelenggaraan Bantuan Tunai Bersyarat bagi keluarga miskin	4.852	KPM	Kab. Pesisir Barat	2020-2024	Kementerian Sosial



PRESIDEN
REPUBLIK INDONESIA

- 707 -

Provinsi/ Kabupaten	Program-Kegiatan	Uraian Program-Kegiatan	Indikasi Kebutuhan PPDT	Volume	Satuan	Lokasi	Tahun- Anggaran	Penanggung Jawab
	Program Pengelolaan Perikanan dan Kelautan	Penataan dan Pemanfaatan Jasa Kelautan	Pembangunan pusat informasi wisata TIC/dan perlengkapannya (Pantai Tanjung Setia) RO: Sarana-prasarana Wisata Bahari	1	Kabupaten	Kab. Pesisir Barat	2021-2024	Kementerian Kelautan dan Perikanan
			Penataan landscape dan pertamanan (Pantai Labuhan Jukung, Pantai Tanjung Setia, Pulau Pisang, Goa Matu, Pantai Way Jambu, dan Batu Tihang) RO: Sarana-prasarana Wisata Bahari	1	Kabupaten	Kab. Pesisir Barat	2021-2024	Kementerian Kelautan dan Perikanan
	Riset dan Inovasi IPTEK	Riset dan Inovasi IPTEK	Fasilitasi <i>Smart Farming</i> dalam rangka peningkatan produktivitas komoditi unggulan dan implementasi pertanian presisi di daerah tertinggal (<i>Drone sprayer, drone surveillance, soil and weather sensor, early warning system</i> dan lainnya)	5	Kegiatan	Kab. Pesisir Barat	2021	Kementerian Pertanian



PRESIDEN
REPUBLIK INDONESIA

- 708 -

Provinsi/ Kabupaten	Program-Kegiatan	Uraian Program-Kegiatan	Indikasi Kebutuhan PPDT	Volume	Satuan	Lokasi	Tahun- Anggaran	Penanggung Jawab
	<i>Smart Farming 4.0</i> (Penciptaan ekosistem) dan duta petani muda	<i>Smart Farming 4.0</i> (Penciptaan ekosistem) dan duta petani muda	Fasilitasi <i>Smart Farming</i> dalam rangka peningkatan produktivitas komoditi unggulan dan implementasi pertanian presisi di daerah tertinggal (<i>Drone sprayer, drone surveillance, soil and weather sensor, early warning system dan lainnya</i>)	5	Kegiatan	Kab. Pesisir Barat	2021	Kementerian Desa PDPT
	Bantuan Peningkatan Nilai Tambah Prukades di daerah tertinggal	Bantuan Peningkatan Nilai Tambah Prukades di daerah tertinggal	Fasilitasi Akses Kerja Sama dalam Pengembangan dan Pemasaran Produk Unggulan Desa	1	Kegiatan	Kab. Pesisir Barat	2021	Kementerian Desa PDPT
			Pengadaan sarana pengolahan pascapanen (pengupas, penggiling, pengering) (padi, kelapa, jagung, perikanan tangkap, getah damar, kelapa)	3	Paket	Kec. Karya Penggawa, Kec. Pesisir Selatan, Kec. Pesisir Tengah, Kec. Bangkuntat	2021	Kementerian Desa PDPT
	Pendidikan, Pelatihan Vokasi, dan Penyuluhan	Pendidikan, Pelatihan Vokasi, dan Penyuluhan	Peningkatan kapasitas ekonomi masyarakat desa melalui penanaman dan terasering	100	Orang	Kab. Pesisir Barat	2021	Kementerian Pertanian



PRESIDEN
REPUBLIK INDONESIA

- 709 -

Provinsi/ Kabupaten	Program-Kegiatan	Uraian Program-Kegiatan	Indikasi Kebutuhan PPDT	Volume	Satuan	Lokasi	Tahun- Anggaran	Penanggung Jawab
	Sumber Daya Manusia							
	Jaminan Kesehatan Nasional	Pelayanan publik kepada masyarakat (penugasan khusus tenaga kesehatan secara individu)	Penugasan khusus tenaga kesehatan secara individu	1	Kabupaten	Kab. Pesisir Barat	2020-2024	Kementerian Kesehatan
	Kesehatan Masyarakat	Pelatihan Bidang Pendidikan tentang pertumbuhan bayi dan anak serta pembinaan gizi masyarakat	Penanganan <i>stunting</i>	1	Kabupaten	Kab. Pesisir Barat	2020-2024	Kementerian Kesehatan
		Sarana Bidang Kesehatan Fasilitasi dan Pembinaan Kelompok Masyarakat	Usaha kesehatan berbasis masyarakat	1	Kabupaten	Kab. Pesisir Barat	2020-2024	Kementerian Kesehatan
	Sertifikasi Kompetensi SDM Pariwisata	SDM pariwisata yang tersertifikasi	SDM tersertifikasi dan memperoleh pembekalan bidang pariwisata	5	Kegiatan	Kab. Pesisir Barat	2023	Kementerian Pariwisata dan Ekonomi Kreatif



PRESIDEN
REPUBLIK INDONESIA

- 710 -

Provinsi/ Kabupaten	Program-Kegiatan	Uraian Program-Kegiatan	Indikasi Kebutuhan PPDT	Volume	Satuan	Lokasi	Tahun- Anggaran	Penanggung Jawab
	Program Peningkatan Kualitas dan Produktivitas Tenaga Kerja Melalui Pelatihan dan Pemagangan	Program peningkatan kualitas dan produktivitas tenaga kerja melalui pelatihan dan pemagangan	Peningkatan Kompetensi tenaga kerja pada Balai Latihan Kerja (BLK) Kalianda	240	Orang	Kab. Pesisir Barat	2022	Kementerian Ketenagakerjaan
	Sarana dan Prasarana							
	Pelayanan Kesehatan dan JKN	Pembinaan Fasilitas Pelayanan Kesehatan	Peningkatan/Pembangunan Sarana dan Prasarana Rumah Sakit Pratama/Klinik Kesehatan	1	Kabupaten	Kab. Pesisir Barat	2020-2024	Kementerian Kesehatan
	Pendistribusian jenis BBM Tertentu dan BBM Khusus	Pendistribusian jenis BBM Tertentu dan BBM Khusus	Pendistribusian jenis BBM Tertentu dan BBM Khusus	1	Kabupaten	Kab. Pesisir Barat	2020-2024	Kementerian Energi dan Sumber Daya Mineral
	Program Pengelolaan Perikanan dan Kelautan	Pemasaran hasil kelautan dan perikanan	Pembangunan pusat kuliner dan kios cendera mata (Goa Matu, Pantai Way Jambu)	1	Kabupaten	Kab. Pesisir Barat	2021-2024	Kementerian Kelautan dan Perikanan
	Program Perumahan dan Kawasan Permukiman	Pembangunan Rumah Khusus	MBR (Pemkab Pesisir Barat)	44	Unit	Kab. Pesisir Barat	2021	Kementerian Pekerjaan Umum dan Perumahan Rakyat



PRESIDEN
REPUBLIK INDONESIA

- 711 -

Provinsi/ Kabupaten	Program-Kegiatan	Uraian Program-Kegiatan	Indikasi Kebutuhan PPDT	Volume	Satuan	Lokasi	Tahun- Anggaran	Penanggung Jawab
		Pembangunan dan rehabilitasi prasarana pendidikan	Rehabilitasi dan renovasi sarana-prasarana sekolah Kabupaten Pesisir Barat	10	Unit	Kab. Pesisir Barat	2021	Kementerian Pekerjaan Umum dan Perumahan Rakyat
	Pengaturan, Penetapan, dan Pengawasan pada Penyediaan dan Pendistribusian BBM dan Kegiatan Usaha Pengangkutan Gas Bumi Melalui Pipa	Supervisi Progres Pembangunan Penyalur BBM Satu Harga	Supervisi Progres Pembangunan Penyalur BBM Satu Harga	2	Lembaga Penyalur	Kab. Pesisir Barat	2020-2021	Kementerian Energi dan Sumber Daya Mineral
Kemampuan Keuangan Daerah								
	Bimtek dan pembinaan pengelolaan aset desa	Bimtek dan pembinaan pengelolaan aset desa	Bimtek dan pembinaan pengelolaan aset desa	1	Kabupaten	Kab. Pesisir Barat	2021-2024	Kementerian Dalam Negeri
	Fasilitasi penerapan belanja APBD yang berorientasi pada SPM pelayanan dasar	Fasilitasi penerapan belanja APBD yang berorientasi pada SPM pelayanan dasar	Fasilitasi penerapan belanja APBD yang berorientasi pada SPM pelayanan dasar	1	Kabupaten	Kab. Pesisir Barat	2021-2024	Kementerian Dalam Negeri
	Fasilitasi peningkatan pajak daerah dan retribusi daerah	Evaluasi rancangan peraturan daerah mengenai pajak dan retribusi	Fasilitasi peningkatan pajak daerah dan retribusi daerah	1	Kabupaten	Kab. Pesisir Barat	2021-2024	Kementerian Dalam Negeri



PRESIDEN
REPUBLIK INDONESIA

- 712 -

Provinsi/ Kabupaten	Program-Kegiatan	Uraian Program-Kegiatan	Indikasi Kebutuhan PPDt	Volume	Satuan	Lokasi	Tahun- Anggaran	Penanggung Jawab
	Pemberian layanan pencatatan sipil di wilayah 3T (Fasilitasi Penerapan Gerakan Indonesia Sadar Administrasi Kependudukan/GISA di wilayah 3T)	Pemberian layanan pencatatan sipil di wilayah 3T (Fasilitasi Penerapan Gerakan Indonesia Sadar Administrasi Kependudukan/GISA di wilayah 3T)	Pemberian layanan pencatatan sipil di wilayah 3T (Fasilitasi Penerapan Gerakan Indonesia Sadar Administrasi Kependudukan/GISA di wilayah 3T)	1	Kabupaten	Kab. Pesisir Barat	2021-2024	Kementerian Dalam Negeri
	Penerapan inovasi daerah yang bersifat tematik yang mendukung iklim investasi terutama di wilayah 3T	Penerapan inovasi daerah yang bersifat tematik yang mendukung iklim investasi terutama di wilayah 3T	Penerapan inovasi daerah yang bersifat tematik yang mendukung iklim investasi terutama di wilayah 3T	1	Kabupaten	Kab. Pesisir Barat	2021-2024	Kementerian Dalam Negeri
	Pelatihan Aparat Pemerintahan Desa dan Pengurus Lembaga Kemasyarakatan Desa Lingkup Regional	Pelatihan aparat pemerintah desa dan pengurus kelembagaan masyarakat desa	Pelatihan Aparat Pemerintahan Desa dan Pengurus Lembaga Kemasyarakatan Desa Lingkup Regional	1	Kegiatan	Kab. Pesisir Barat	2021-2024	Kementerian Dalam Negeri
	Penguatan kelembagaan pemerintah desa (peningkatan kompetensi pemerintah dan pengurus kelembagaan desa)	Penguatan kelembagaan pemerintah desa	Penguatan kelembagaan pemerintah desa	1	Kegiatan	Kab. Pesisir Barat	2021-2024	Kementerian Dalam Negeri



PRESIDEN
REPUBLIK INDONESIA

- 713 -

Provinsi/ Kabupaten	Program-Kegiatan	Uraian Program-Kegiatan	Indikasi Kebutuhan PPDT	Volume	Satuan	Lokasi	Tahun- Anggaran	Penanggung Jawab
	Aksesibilitas							
	Program Infrastruktur Konektivitas	Pelaksanaan Preservasi dan Peningkatan Kapasitas Jalan Nasional	Preservasi Jalan Ruas SP. Gunung Kemala - Sanggi (CT)	11	Km	Kab. Pesisir Barat	2021	Kementerian Pekerjaan Umum dan Perumahan Rakyat
			Preservasi Jalan dan Jembatan Ruas BTS. Provinsi Bengkulu - SP. Gunung Kemala - Padang Tambak (Penanganan Drainase, Trotoar dan Fasilitas Keselamatan Jalan)	1	Kabupaten	Kab. Pesisir Barat	2021	Kementerian Pekerjaan Umum dan Perumahan Rakyat
			Preservasi Jalan dan Jembatan Ruas BTS. Provinsi Bengkulu - SP. Gunung Kemala - Padang Tambak (Preservasi Jembatan)	436	M	Kab. Pesisir Barat	2021	Kementerian Pekerjaan Umum dan Perumahan Rakyat
			Preservasi Jalan dan Jembatan Ruas BTS. Provinsi Bengkulu - SP. Gunung Kemala - Padang Tambak (Preservasi Pemeliharaan Rutin Jalan)	145	Km	Kab. Pesisir Barat	2021	Kementerian Pekerjaan Umum dan Perumahan Rakyat



PRESIDEN
REPUBLIK INDONESIA

- 714 -

Provinsi/ Kabupaten	Program-Kegiatan	Uraian Program-Kegiatan	Indikasi Kebutuhan PPDT	Volume	Satuan	Lokasi	Tahun- Anggaran	Penanggung Jawab
			Preservasi Jalan dan Jembatan Ruas BTS. Provinsi Bengkulu - SP. Gunung Kemala - Padang Tambak (Preservasi Rekonstruksi, Rehabilitasi Jalan)	1	Kabupaten	Kab. Pesisir Barat	2021	Kementerian Pekerjaan Umum dan Perumahan Rakyat
			Preservasi Jalan dan Jembatan Ruas BTS. Provinsi Bengkulu - SP. Gunung Kemala - Padang Tambak (Preservasi Rutin Jembatan)	1.614	M	Kab. Pesisir Barat	2021	Kementerian Pekerjaan Umum dan Perumahan Rakyat
			Preservasi Jalan dan Jembatan Ruas SP. Gunung Kemala - Sanggi (Preservasi Jembatan)	257	M	Kab. Pesisir Barat	2021	Kementerian Pekerjaan Umum dan Perumahan Rakyat
			Preservasi Jalan dan Jembatan Ruas SP. Gunung Kemala - Sanggi (Preservasi Pemeliharaan Rutin Jalan)	126	Km	Kab. Pesisir Barat	2021	Kementerian Pekerjaan Umum dan Perumahan Rakyat
			Preservasi Jalan dan Jembatan Ruas SP. Gunung Kemala - Sanggi (Preservasi Rekonstruksi, Rehabilitasi Jalan)	1	Kabupaten	Kab. Pesisir Barat	2021	Kementerian Pekerjaan Umum dan Perumahan Rakyat



PRESIDEN
REPUBLIK INDONESIA

- 715 -

Provinsi/ Kabupaten	Program-Kegiatan	Uraian Program-Kegiatan	Indikasi Kebutuhan PPDT	Volume	Satuan	Lokasi	Tahun- Anggaran	Penanggung Jawab
			Preservasi Jalan dan Jembatan Ruas SP. Gunung Kemala - Sanggi (Preservasi Rutin Jembatan)	1.391	M	Kab. Pesisir Barat	2021	Kementerian Pekerjaan Umum dan Perumahan Rakyat
	Karakteristik Daerah							
	Pemberian bantuan sarana-prasarana pemerintahan di perbatasan negara dan pulau-pulau kecil terluar	Pemberian bantuan sarana-prasarana pemerintahan di perbatasan negara dan pulau-pulau kecil terluar	Pemberian bantuan sarana-prasarana pemerintahan di perbatasan negara dan pulau-pulau kecil terluar	1	Kegiatan	Kab. Pesisir Barat	2021-2024	Kementerian Dalam Negeri
	Program Ketahanan Sumber Daya Air	Pengendalian banjir, lahar, pengelolaan drainase utama perkotaan, dan pengaman pantai	Pembangunan pengaman pantai pesisir barat Desa Kerbang Dalam (Lanjutan) Kabupaten Pesisir Barat	0,10	Km	Kab. Pesisir Barat	2021	Kementerian Pekerjaan Umum dan Perumahan Rakyat
	Pencarian dan Pertolongan pada Kecelakaan dan Bencana - Pembinaan Potensi SAR	Fasilitasi dan pembinaan masyarakat/pelatihan teknis potensi SAR	Fasilitasi dan pembinaan masyarakat/pelatihan teknis potensi SAR	50	Orang	Pekon Kota Jawa Kec. Bangkunan	2021	Badan Nasional Pencarian dan Pertolongan (Basarnas)



PRESIDEN
REPUBLIK INDONESIA

- 716 -

Provinsi/ Kabupaten	Program-Kegiatan	Uraian Program-Kegiatan	Indikasi Kebutuhan PPDT	Volume	Satuan	Lokasi	Tahun- Anggaran	Penanggung Jawab
Provinsi Daerah Tertinggal								
Kab. Daerah Tertinggal	Perekonomian Masyarakat							
	Pengembangan sistem inovasi	Fasilitas dan pembinaan pemerintah desa/desa berinovasi	Fasilitas dan pembinaan pemerintah desa/desa berinovasi	20	Kegiatan	Kab. Daerah Tertinggal	2021	Badan Riset Inovasi Nasional (BRIN)
		Fasilitas dan pembinaan pemerintah desa/desa inovasi berketahanan sosial	Fasilitas dan pembinaan pemerintah desa/desa inovasi berketahanan sosial	18	Kegiatan	Kab. Daerah Tertinggal	2021	Badan Riset Inovasi Nasional (BRIN)
	Sarana dan Prasarana							
	Perencanaan, Pembangunan dan Pengawasan Infrastruktur Energi Baru Terbarukan dan Konservasi Energi	Alat Penyimpan Daya Listrik (APDAL)	Alat Penyimpan Daya Listrik (APDAL)	43	Unit	Lokasi ditetapkan berdasarkan hasil survei lapangan	2021	Kementerian Energi dan Sumber Daya Mineral
Perencanaan, Pembangunan dan Pengawasan Infrastruktur Minyak dan Gas Bumi	Konverter Kit BBM ke Bahan Bakar Gas untuk nelayan sasaran	Konverter Kit BBM ke Bahan Bakar Gas untuk nelayan sasaran	10.759	Unit	Lokasi ditetapkan berdasarkan hasil verifikasi	2020-2024	Kementerian Energi dan Sumber Daya Mineral	



PRESIDEN
REPUBLIK INDONESIA

- 717 -

Provinsi/ Kabupaten	Program-Kegiatan	Uraian Program-Kegiatan	Indikasi Kebutuhan PPDT	Volume	Satuan	Lokasi	Tahun- Anggaran	Penanggung Jawab
	Program Perumahan dan Kawasan Permukiman	Bantuan stimulan rumah swadaya	Peningkatan kualitas bantuan stimulan rumah swadaya	1	Kabupaten	Kab. Daerah Tertinggal	2021-2024	Kementerian Pekerjaan Umum dan Perumahan Rakyat
	Aksesibilitas							
	Program Infrastruktur Konektivitas	Pelaksanaan Preservasi dan Peningkatan Kapasitas Jalan Nasional	Pelaksanaan Preservasi dan Peningkatan Kapasitas Jalan Nasional	1	Kabupaten	Kab. Daerah Tertinggal	2021-2024	Kementerian Pekerjaan Umum dan Perumahan Rakyat
	Karakteristik Daerah							
	Penanganan bencana melalui program tanggap darurat jika terjadi bencana di daerah tertinggal	Penanganan bencana melalui program tanggap darurat jika terjadi bencana di daerah tertinggal	Penanganan bencana melalui program tanggap darurat jika terjadi bencana di daerah tertinggal	1	Kabupaten	Kab. Daerah Tertinggal Terdampak Bencana	2021-2024	Badan Nasional Penanggulangan Bencana
Program Bimas Katolik	Bimbingan Masyarakat Katolik	Bimbingan Masyarakat Katolik	1	Kabupaten	Kab. Daerah Tertinggal	2021-2024	Kementerian Agama	



PRESIDEN
REPUBLIK INDONESIA

- 718 -

BAB V STRATEGI PEMBINAAN DAERAH TERTINGGAL TERENTASKAN

Strategi pembinaan terhadap 62 (enam puluh dua) daerah tertinggal yang telah terentaskan bertujuan untuk mendorong daerah tertinggal yang telah terentaskan tahun 2019 menjadi daerah maju dan mandiri serta memastikan agar tidak kembali menjadi daerah tertinggal.

1. Pembinaan Daerah Tertinggal Terentaskan Wilayah Papua

Pembinaan dan keberpihakan dari kementerian/lembaga serta pelaku pembangunan lainnya dilakukan terhadap 62 (enam puluh dua) daerah tertinggal yang telah terentaskan tahun 2019, selama maksimal 3 (tiga) tahun (2020-2022), untuk Pulau Papua berlokasi di 5 (lima) kabupaten berikut, antara lain: Kabupaten Merauke, Kabupaten Biak Numfor, Kabupaten Kepulauan Yapen, dan Kabupaten Sarmi di Provinsi Papua, serta Kabupaten Raja Ampat di Provinsi Papua Barat.

Upaya peningkatan daya saing di Daerah Tertinggal Terentaskan selain berbasiskan wilayah adat, juga mempertimbangkan pendekatan koridor pertumbuhan dan pemerataan. Adapun Daerah Tertinggal Terentaskan yang masuk koridor pertumbuhan adalah Kabupaten Merauke, sedangkan Daerah Tertinggal Terentaskan yang masuk koridor pemerataan adalah Kabupaten Biak Numfor, Kabupaten Sarmi, dan Kabupaten Raja Ampat.

Strategi pembinaan Daerah Tertinggal Terentaskan yakni sebagai berikut:

a. Peningkatan Daya Saing di Daerah Tertinggal Terentaskan

- 1) optimalisasi pengelolaan sumber daya, melalui pengembangan industri, peningkatan nilai tambah prukades, promosi dan kemitraan antara lain perikanan, kelapa, sagu, kakao, kopi, dan pariwisata alam dan budaya;
- 2) pengembangan kawasan strategis ekonomi, industri, dan pariwisata secara terintegrasi dan terkoneksi dengan wilayah sekitar antara lain melalui pengembangan destinasi pariwisata alam, budaya, dan sejarah DPP Raja Ampat serta fasilitasi dan pembinaan *Masterplan Smart City* Raja Ampat, revitalisasi kawasan transmigrasi di Kawasan Transmigrasi Salor dan Kawasan Transmigrasi Muting/Jagebob di Kabupaten Merauke, pengembangan sentra perikanan di SKPT Merauke, pengembangan ekonomi kawasan perbatasan berbasis komoditas unggulan di PKS N Merauke, pengembangan Kawasan Perdesaan Prioritas Nasional (KPPN) melalui penguatan sinergi antarkampung berbasis komoditas unggulan yang terintegrasi

dengan . . .



PRESIDEN
REPUBLIK INDONESIA

- 719 -

dengan Badan Usaha Milik Kampung (BUMKam) Bersama di KPPN Raja Ampat (Kawasan Perdesaan Misool), dan KPPN Merauke (Kawasan Perdesaan Berkelanjutan);

- 3) membangun konektivitas yang terintegrasi antara sistem transportasi, logistik serta komunikasi dan informasi dalam rangka membuka akses daerah seluas-luasnya, antara lain penyelenggaraan angkutan perintis, pembangunan jalan akses DPP Raja Ampat, Pelabuhan Merauke;
 - 4) mendorong aktivitas perekonomian daerah, melalui fasilitasi pengembangan IKM/KUKM dan BUM Desa, penumbuhan wirausaha, pengembangan manajemen koperasi, dan penerapan inovasi daerah yang bersifat tematik yang mendukung iklim investasi;
 - 5) peningkatan kapasitas keuangan daerah dan tata kelola keuangan daerah melalui fasilitasi peningkatan pajak daerah dan retribusi daerah, serta fasilitasi penerapan belanja APBD yang berorientasi pada SPM pelayanan dasar;
 - 6) peningkatan kualitas sumber daya manusia aparatur untuk meningkatkan produktivitas pemerintah daerah melalui pelatihan aparat pemerintah desa dan pengurus kelembagaan masyarakat desa, serta bimbingan teknis dan pembinaan pengelolaan aset desa;
 - 7) menciptakan lingkungan usaha produktif yang dapat menarik minat dunia usaha untuk melakukan kegiatan usaha; dan
 - 8) meningkatkan kualitas sumber daya manusia dan ketenagakerjaan, melalui pendidikan dan pelatihan vokasi, meningkatkan derajat kesehatan penduduk dan tenaga kerja, meningkatkan kualitas pendidikan serta kompetensi penguasaan teknologi dan keterampilan.
- b. Peningkatan Layanan Dasar dan Pemenuhan SPM di Daerah Tertinggal Terentaskan
- 1) pembangunan dan rehabilitasi prasarana pendidikan antara lain Kabupaten Merauke, Kabupaten Biak Numfor, Kabupaten Kepulauan Yapen, dan Kabupaten Sarmi;
 - 2) penyediaan sarana-prasarana kesehatan dasar antara lain Kabupaten Merauke, Kabupaten Biak Numfor, dan Kabupaten Sarmi;
 - 3) penyediaan sarana-prasarana air bersih dan sanitasi melalui pengembangan jaringan air tanah dan air baku antara lain Kabupaten Sarmi;

4) penyediaan . . .



PRESIDEN
REPUBLIK INDONESIA

- 720 -

- 4) penyediaan sarana-prasarana penyediaan infrastruktur dasar listrik di daerah terpecil dan terluar melalui perencanaan, pembangunan dan pengawasan infrastruktur energi baru terbarukan dan konservasi energi; dan
- 5) peningkatan akses dan kualitas dalam perluasan dan peningkatan pelayanan dasar pada masyarakat.

2. Pembinaan Daerah Tertinggal Terentaskan Wilayah Maluku

Pembinaan dan keberpihakan dari kementerian/lembaga serta pelaku pembangunan lainnya dilakukan terhadap 62 (enam puluh dua) daerah tertinggal yang telah terentaskan tahun 2019, selama maksimal 3 (tiga) tahun (2020-2022), yang mana untuk Pulau Maluku berlokasi di 6 (enam) kabupaten berikut, antara lain: Kabupaten Buru dan Kabupaten Maluku Tengah di Provinsi Maluku serta Kabupaten Pulau Morotai, Kabupaten Halmahera Barat, Kabupaten Halmahera Selatan, dan Kabupaten Halmahera Timur di Provinsi Maluku Utara.

Upaya peningkatan daya saing di Daerah Tertinggal Terentaskan dilakukan dengan pembangunan wilayah Maluku yang akan dilakukan pada kerangka koridor pertumbuhan dan pemerataan. Adapun Daerah Tertinggal Terentaskan yang masuk koridor pertumbuhan adalah Kabupaten Halmahera Timur dan Kabupaten Halmahera Selatan, sedangkan Daerah Tertinggal Terentaskan yang masuk koridor pemerataan adalah Kabupaten Maluku Tengah, Kabupaten Buru, Kabupaten Pulau Morotai, dan Kabupaten Halmahera Barat.

Adapun strategi pembinaan Daerah Tertinggal Terentaskan yakni sebagai berikut:

a. Peningkatan Daya Saing di Daerah Tertinggal Terentaskan

- 1) optimalisasi pengelolaan sumber daya, melalui pengembangan industri, peningkatan nilai tambah prukades, pengembangan industri pengolahan minyak atsiri, ketersediaan akses dan konsumsi pangan berkualitas dengan penyediaan benih dan bibit unggul pertanian, promosi dan kemitraan antara lain jagung, kelapa, kakao, ubi kayu, jeruk, perikanan tangkap, dan pariwisata alam dan sejarah;
- 2) pengembangan kawasan strategis ekonomi, industri dan pariwisata secara terintegrasi dan terkoneksi dengan wilayah sekitar antara lain pengembangan destinasi pariwisata alam, budaya dan sejarah sebagai salah satu motor penggerak pengembangan ekonomi lokal melalui sektor jasa yaitu DPP/KEK Morotai, revitalisasi kawasan transmigrasi antara lain Kawasan Transmigrasi Kobisonta di Kabupaten Maluku Tengah, Kawasan Transmigrasi Pulau Morotai di

Kabupaten . . .



PRESIDEN
REPUBLIK INDONESIA

- 721 -

Kabupaten Pulau Morotai; pengembangan sentra perikanan di SKPT Morotai, pengembangan ekonomi kawasan perbatasan berbasis komoditas unggulan di PKS N Saumlaki dan PKS N Daruba, pengembangan Kawasan Perdesaan Prioritas Nasional (KPPN) melalui penguatan sinergi antardesa berbasis komoditas unggulan yang terintegrasi dengan BUM Desa Bersama di KPPN Maluku Tengah (Kawasan Perdesaan Tanaman Pangan) dan KPPN Morotai (Kawasan Perdesaan Daruba);

- 3) membangun konektivitas yang terintegrasi antara sistem transportasi, logistik serta komunikasi dan informasi dalam rangka membuka akses daerah seluas-luasnya, melalui penyediaan infrastruktur transportasi untuk memperlancar arus barang, jasa, manusia dan menjadi penghubung yang efisien antara sumber bahan baku, pusat produksi dan pasar, penyediaan listrik yang memadai dan menjadi insentif untuk membangun industri serta memperluas jangkauan pemasaran dan distribusi, penyediaan infrastruktur teknologi informasi dan komunikasi untuk memudahkan arus informasi dengan lebih luas dan cepat antara lain pengembangan dan penguatan konektivitas antarmoda laut, sungai, darat dan udara yang terintegrasi antara lain pembangunan Jalan Lingkar/Trans Pulau Morotai, pengembangan dan rehabilitasi pelabuhan penyeberangan di Kabupaten Halmahera Timur, pembangunan jalan desa strategis di Kabupaten Halmahera Barat, serta pengadaan prasarana listrik terbarukan di Kabupaten Buru;
- 4) mendorong aktivitas perekonomian daerah, melalui fasilitasi pengembangan IKM/KUKM dan BUM Desa, pengembangan manajemen koperasi, penguatan kapasitas usaha dan penerapan inovasi daerah yang bersifat tematik yang mendukung iklim investasi;
- 5) peningkatan kapasitas keuangan daerah dan tata kelola keuangan daerah melalui fasilitasi peningkatan pajak daerah dan retribusi daerah;
- 6) peningkatan kualitas sumber daya manusia aparatur untuk meningkatkan produktivitas pemerintah daerah melalui pelatihan aparat pemerintah desa dan pengurus kelembagaan masyarakat desa, bimbingan teknis dan pembinaan pengelolaan aset desa, penguatan kelembagaan pemerintah desa, serta program literasi digital; dan

7) meningkatkan . . .



PRESIDEN
REPUBLIK INDONESIA

- 722 -

- 7) meningkatkan kualitas sumber daya manusia dan ketenagakerjaan, melalui peningkatan pendidikan dan keterampilan penduduk dan tenaga kerja, pembinaan gizi masyarakat, meningkatkan kualitas pendidikan dengan pembinaan guru dan tenaga kependidikan, serta pendayagunaan teknologi informasi untuk pembelajaran.
- b. Peningkatan Layanan Dasar dan Pemenuhan SPM di Daerah Tertinggal Terentaskan
- 1) pembangunan dan rehabilitasi sarana-prasarana pendidikan antara lain Kabupaten Buru, Kabupaten Maluku Tengah, dan Kabupaten Halmahera Timur;
 - 2) penyediaan sarana-prasarana kesehatan dasar dan pembinaan fasilitas pelayanan kesehatan antara lain Kabupaten Buru, Kabupaten Maluku Tengah, Kabupaten Pulau Morotai, dan Kabupaten Halmahera Selatan;
 - 3) penyediaan sarana-prasarana penyediaan infrastruktur dasar perumahan, air bersih dan sanitasi antara lain Kabupaten Halmahera Timur, Kabupaten Halmahera Barat, dan Kabupaten Halmahera Selatan; dan
 - 4) peningkatan akses dan kualitas dalam perluasan dan peningkatan pelayanan dasar pada masyarakat.

3. Pembinaan Daerah Tertinggal Terentaskan Wilayah Nusa Tenggara

Pembinaan dan keberpihakan dari kementerian/lembaga serta pelaku pembangunan lainnya dilaksanakan terhadap 62 (enam puluh dua) daerah tertinggal yang telah terentaskan tahun 2019, selama maksimal 3 (tiga) tahun (2020-2022), yang mana untuk Pulau Nusa Tenggara berlokasi di 12 (dua belas) kabupaten berikut, antara lain: Kabupaten Bima, Kabupaten Dompu, Kabupaten Lombok Barat, Kabupaten Lombok Tengah, Kabupaten Lombok Timur, Kabupaten Sumbawa, dan Kabupaten Sumbawa Barat di Provinsi Nusa Tenggara Barat serta Kabupaten Ende, Kabupaten Manggarai, Kabupaten Manggarai Barat, Kabupaten Nagekeo, dan Kabupaten Timor Tengah Utara di Provinsi Nusa Tenggara Timur.

Upaya peningkatan daya saing di Daerah Tertinggal Terentaskan wilayah Nusa Tenggara difokuskan untuk mendorong percepatan pembangunan daerah berbasis hilirisasi pertanian, perikanan, pertambangan, dan pariwisata yang akan dilakukan pada koridor pertumbuhan dan pemerataan. Adapun Daerah Tertinggal Terentaskan yang masuk koridor pertumbuhan adalah Kabupaten Lombok Barat, Kabupaten Lombok Tengah, Kabupaten Lombok Timur,

Kabupaten . . .



PRESIDEN
REPUBLIK INDONESIA

- 723 -

Kabupaten Sumbawa Barat, Kabupaten Sumbawa, Kabupaten Bima, Kabupaten Dompu, Kabupaten Manggarai Barat, Kabupaten Manggarai, Kabupaten Nagekeo, dan Kabupaten Ende, sedangkan Daerah Tertinggal Terentaskan yang masuk koridor pemerataan adalah Kabupaten Timor Tengah Utara.

Adapun strategi pembinaan Daerah Tertinggal Terentaskan yakni sebagai berikut:

a. Peningkatan Daya Saing di Daerah Tertinggal Terentaskan

- 1) optimalisasi pengelolaan sumber daya, melalui pembangunan *fresh market* hortikultur, pengembangan usaha garam rakyat, peningkatan nilai tambah prukades, promosi dan kemitraan komoditi kelapa, kopi, ternak sapi, perikanan tangkap dan perikanan budi daya, industri kerajinan, dan pariwisata alam;
- 2) pengembangan kawasan strategis ekonomi, industri, dan pariwisata secara terintegrasi dan terkoneksi dengan wilayah sekitar antara lain pengembangan kawasan strategis, dan pengolahan sumber daya alam berupa perkebunan dan pertambangan yang difokuskan pada KI Sumbawa Barat, destinasi pariwisata alam, budaya, dan sejarah sebagai salah satu motor penggerak pengembangan ekonomi lokal melalui sektor jasa yaitu DPP Labuan Bajo, pengembangan KPPN melalui penguatan sinergi antarkampung berbasis komoditas unggulan yang terintegrasi dengan BUMKam Bersama di KPPN Manggarai Barat (Kawasan Perdesaan Labuan Bajo), KPPN Sumbawa (Kawasan Perdesaan Jasa Prima), KPPN Dompu (Kawasan Perdesaan Raba), KPPN Lombok Timur (Kawasan Perdesaan Keruwak-Jerowaru), KPPN Lombok Tengah (Kawasan Perdesaan Praya), KPPN Timor Tengah Utara dan KPPN Bima, revitalisasi kawasan transmigrasi di Kawasan Transmigrasi Tambora di Kabupaten Bima, Kawasan Transmigrasi Labangka di Kabupaten Sumbawa, Kawasan Transmigrasi Ponu di Kabupaten Timor Tengah Utara, pengembangan ekonomi kawasan perbatasan berbasis komoditas unggulan di PKSN Kefamenanu, peningkatan pembangunan sarana-prasarana pariwisata di Kabupaten Lombok Barat serta penataan kawasan pariwisata di Kabupaten Sumbawa Barat;
- 3) membangun konektivitas yang terintegrasi antara sistem transportasi, logistik serta komunikasi dan informasi dalam rangka membuka akses daerah seluas-luasnya, melalui preservasi jalan dan jembatan untuk memperlancar arus barang, jasa, manusia dan menjadi penghubung yang efisien antara sumber bahan baku, pusat produksi dan pasar, penyediaan listrik yang memadai dan menjadi

insentif . . .



PRESIDEN
REPUBLIK INDONESIA

- 724 -

insentif untuk membangun industri serta memperluas jangkauan pemasaran dan distribusi, penyediaan infrastruktur teknologi informasi dan komunikasi untuk memudahkan arus informasi dengan lebih luas dan cepat antara lain pengembangan dan penguatan konektivitas antarmoda laut, sungai, darat, dan udara yang terintegrasi antara lain Jalan Akses DPP Labuan Bajo, Pelabuhan Labuan Bajo, dan Bandara Labuan Bajo; pembangunan dermaga rakyat, rehabilitasi fasilitas Pelabuhan Wini Timor Tengah Utara, pembangunan jalan perbatasan di Kabupaten Timor Tengah Utara, pembangunan Pelabuhan Marapokot Nagekeo (Kawasan Strategis Nasional), trayek perintis dengan pangkalan di Pelabuhan Kupang serta peningkatan prasarana listrik;

- 4) mendorong aktivitas perekonomian daerah, melalui ketersediaan, akses, dan konsumsi pangan berkualitas, pengembangan IKM/KUKM dan BUM Desa untuk memenuhi kebutuhan desa, bantuan pengolahan pascapanen produk unggulan daerah perbatasan, pengembangan manajemen koperasi, penguatan kapasitas usaha dan penerapan inovasi daerah yang bersifat tematik yang mendukung iklim investasi, serta pembangunan pasar ikan dan sentra kuliner di Kabupaten Sumbawa;
- 5) peningkatan kapasitas keuangan daerah dan tata kelola keuangan daerah melalui fasilitasi peningkatan pajak daerah dan retribusi daerah;
- 6) peningkatan kualitas sumber daya manusia aparatur untuk meningkatkan produktivitas pemerintah daerah melalui fasilitasi dan pembinaan pemerintah desa (Desa Berinovasi), pelatihan aparat pemerintah desa dan pengurus kelembagaan masyarakat desa, bimbingan teknis dan pembinaan pengelolaan aset desa, penguatan kelembagaan pemerintah desa, serta program literasi digital; dan
- 7) meningkatkan kualitas sumber daya manusia dan ketenagakerjaan, melalui pendidikan dan pelatihan vokasi, pembinaan guru dan tenaga kependidikan, pendayagunaan teknologi informasi untuk pembelajaran, pembinaan gizi masyarakat, pembinaan fasilitas pelayanan kesehatan, serta promosi kesehatan dan pemberdayaan masyarakat.

b. Peningkatan . . .



PRESIDEN
REPUBLIK INDONESIA

- 725 -

- b. Peningkatan Layanan Dasar dan Pemenuhan SPM di Daerah Tertinggal Terentaskan
- 1) pembangunan dan rehabilitasi prasarana pendidikan antara lain Kabupaten Sumbawa Barat, Kabupaten Lombok Barat, Kabupaten Lombok Tengah, Kabupaten Lombok Timur, Kabupaten Sumbawa, Kabupaten Dompu, Kabupaten Bima, Kabupaten Nagekeo, Kabupaten Ende, Kabupaten Timor Tengah Utara, Kabupaten Manggarai Barat, dan Kabupaten Manggarai;
 - 2) penyediaan sarana-prasarana kesehatan dasar antara lain Kabupaten Sumbawa Barat, Kabupaten Lombok Barat, Kabupaten Lombok Tengah, Kabupaten Lombok Timur, Kabupaten Sumbawa, Kabupaten Dompu, Kabupaten Bima, Kabupaten Nagekeo, Kabupaten Ende, Kabupaten Timor Tengah Utara, Kabupaten Manggarai Barat, dan Kabupaten Manggarai;
 - 3) penyediaan sarana-prasarana air bersih melalui pengembangan jaringan air tanah dan air baku; dan
 - 4) peningkatan akses dan kualitas dalam perluasan dan peningkatan pelayanan dasar pada masyarakat.

4. Pembinaan Daerah Tertinggal Terentaskan Wilayah Sulawesi

Pembinaan dan keberpihakan dari kementerian/lembaga serta pelaku pembangunan lainnya dilakukan terhadap 62 (enam puluh dua) daerah tertinggal yang telah terentaskan tahun 2019, selama maksimal 3 (tiga) tahun (2020-2022), yang mana untuk Pulau Sulawesi berlokasi di 15 (lima belas) kabupaten berikut, antara lain: Kabupaten Boalemo, Kabupaten Gorontalo Utara, dan Kabupaten Pohuwato di Provinsi Gorontalo; Kabupaten Polewali Mandar dan Kabupaten Mamuju Tengah di Provinsi Sulawesi Barat; Kabupaten Jeneponto di Provinsi Sulawesi Selatan; Kabupaten Banggai Kepulauan, Kabupaten Banggai Laut, Kabupaten Buol, Kabupaten Morowali Utara, Kabupaten Parigi Moutong, dan Kabupaten Toli-Toli di Provinsi Sulawesi Tengah serta Kabupaten Bombana, Kabupaten Konawe, dan Kabupaten Konawe Kepulauan di Provinsi Sulawesi Tenggara.

Peningkatan daya saing di Daerah Tertinggal Terentaskan wilayah Sulawesi akan dilakukan dalam kerangka koridor pertumbuhan dan pemerataan. Adapun Daerah Tertinggal Terentaskan yang masuk koridor pertumbuhan adalah Kabupaten Buol, Kabupaten Toli-Toli, Kabupaten Parigi Moutong, Kabupaten Konawe, Kabupaten Gorontalo Utara, Kabupaten Polewali Mandar, dan Kabupaten Mamuju Tengah, sedangkan Daerah Tertinggal Terentaskan yang masuk koridor pemerataan adalah Kabupaten Morowali Utara, dan Kabupaten Boalemo.

Adapun . . .



PRESIDEN
REPUBLIK INDONESIA

- 726 -

Adapun strategi pembinaan Daerah Tertinggal Terentaskan yakni sebagai berikut:

- a. Peningkatan Daya Saing di Daerah Tertinggal Terentaskan
 - 1) optimalisasi pengelolaan sumber daya, melalui pengembangan industri, peningkatan nilai tambah prukades, pengembangan desa wisata, penyediaan alat pascapanen produk unggulan, promosi dan kemitraan komoditi unggulan antara lain kelapa, cengkeh, kakao, kelapa sawit, lada, perikanan, dan pariwisata alam;
 - 2) pengembangan kawasan strategis ekonomi, industri dan pariwisata secara terintegrasi dan terkoneksi dengan wilayah sekitar antara lain pengembangan KPPN melalui penguatan sinergi antardesa berbasis komoditas unggulan yang terintegrasi dengan BUM Desa Bersama di KPPN Buol (Kawasan Perdesaan Agropolitan Lipunoto), KPPN Mamuju Tengah (Kawasan Perdesaan Wisata Terpadu Kambunong), KPPN Boalemo (Kawasan Perdesaan Kecamatan Wonosari), KPPN Gorontalo Utara (Kawasan Perdesaan Wisata Ponelo Kepulauan), KPPN Konawe, revitalisasi kawasan transmigrasi di Kawasan Transmigrasi Tobadak di Kabupaten Mamuju Tengah, Kawasan Transmigrasi Air Terang di Kabupaten Buol, Kawasan Transmigrasi Bahari Tomini Raya di Kabupaten Parigi Moutong, Kawasan Transmigrasi Sumalata di Kabupaten Gorontalo Utara, Kawasan Transmigrasi Pawonsari di Kabupaten Boalemo serta pengembangan destinasi pariwisata;
 - 3) membangun konektivitas yang terintegrasi antara sistem transportasi, logistik serta komunikasi dan informasi dalam rangka membuka akses daerah seluas-luasnya, melalui pembangunan terminal dan fasilitas bandara di Kabupaten Toli-Toli, pelayanan transportasi laut trayek perintis R-49, R-52 di Kabupaten Parigi Moutong, R-57 di Kabupaten Morowali Utara, dan R-40 di Kabupaten Boalemo, preservasi jalan untuk memperlancar arus barang, jasa, manusia, dan menjadi penghubung yang efisien antara sumber bahan baku, pusat produksi dan pasar, pengembangan gardu induk di Kabupaten Parigi Moutong dan Kabupaten Konawe untuk penyediaan listrik yang memadai dan menjadi insentif untuk membangun industri serta memperluas jangkauan pemasaran dan distribusi, penyediaan infrastruktur teknologi informasi dan komunikasi antara lain *BTS/Lastmile* untuk memudahkan arus informasi dengan lebih luas dan cepat antara lain pengembangan dan penguatan konektivitas antarmoda laut, sungai, darat, dan udara yang terintegrasi melalui pembangunan Jalan Trans Sulawesi dan jalan akses ke kawasan pariwisata dan kawasan perbatasan, yaitu

pengembangan . . .



PRESIDEN
REPUBLIK INDONESIA

- 727 -

- pengembangan Bandara Pahuwato, pengembangan Bandara Banggai Laut serta pembangunan dermaga;
- 4) mendorong aktivitas perekonomian daerah, melalui fasilitasi pengembangan IKM/KUKM, pengembangan manajemen koperasi, dan penerapan inovasi daerah yang bersifat tematik yang mendukung iklim investasi;
 - 5) peningkatan kapasitas keuangan daerah dan tata kelola keuangan daerah melalui fasilitasi peningkatan pajak daerah dan retribusi daerah, dan fasilitasi penerapan belanja APBD yang berorientasi pada SPM pelayanan dasar;
 - 6) peningkatan kualitas sumber daya manusia aparatur untuk meningkatkan produktivitas pemerintah daerah melalui bimbingan teknis dan pembinaan pengelolaan aset desa, pelatihan aparat pemerintah desa dan pengurus kelembagaan masyarakat desa, serta penguatan kelembagaan pemerintah desa; dan
 - 7) meningkatkan kualitas sumber daya manusia dan ketenagakerjaan, melalui pendidikan dan pelatihan pendidik dan tenaga kependidikan, pengembangan pusat perencanaan dan pendayagunaan SDM di Kabupaten Buol, diseminasi informasi mengenai *stunting*, pembinaan gizi masyarakat, peningkatan ketersediaan, akses, dan konsumsi pangan berkualitas, pembinaan fasilitas pelayanan kesehatan, pendidikan dan pelatihan vokasi, dan program literasi digital.
- b. Peningkatan Layanan Dasar dan Pemenuhan SPM di Daerah Tertinggal Terentaskan
- 1) pembangunan dan rehabilitasi prasarana pendidikan serta pendayagunaan teknologi informasi untuk pembelajaran antara lain Kabupaten Boalemo, Kabupaten Pahuwato, Kabupaten Gorontalo Utara, Kabupaten Mamuju Tengah, Kabupaten Polewali Mandar, Kabupaten Jeneponto, Kabupaten Morowali Utara, Kabupaten Buol, Kabupaten Banggai Laut, Kabupaten Parigi Moutong, Kabupaten Toli-Toli, Kabupaten Konawe, Kabupaten Bombana, dan Kabupaten Konawe Kepulauan;

2) penyediaan . . .



PRESIDEN
REPUBLIK INDONESIA

- 728 -

- 2) penyediaan sarana-prasarana kesehatan dasar antara lain Kabupaten Boalemo, Kabupaten Pohuwato, Kabupaten Gorontalo Utara, Kabupaten Mamuju Tengah, Kabupaten Polewali Mandar, Kabupaten Jeneponto, Kabupaten Buol, Kabupaten Parigi Moutong, Kabupaten Toli-Toli, Kabupaten Konawe, dan Kabupaten Bombana;
- 3) pengembangan jaringan irigasi permukaan, rawa, dan nonpadi;
- 4) penanganan potensi bencana dengan pengendalian banjir, lahar, dan pengamanan pantai; dan
- 5) peningkatan akses dan kualitas dalam perluasan dan peningkatan pelayanan dasar pada masyarakat.

5. Pembinaan Daerah Tertinggal Terentaskan Wilayah Kalimantan

Pembinaan dan keberpihakan dari kementerian/lembaga serta pelaku pembangunan lainnya dilakukan terhadap 62 (enam puluh dua) daerah tertinggal yang telah terentaskan tahun 2019, selama maksimal 3 (tiga) tahun (2020-2022), yang mana untuk Pulau Kalimantan berlokasi di 12 (dua belas) kabupaten yaitu Kabupaten Sintang, Kabupaten Kapuas Hulu, Kabupaten Bengkayang, Kabupaten Kayong Utara, Kabupaten Ketapang, Kabupaten Landak, Kabupaten Melawi, Kabupaten Sambas di Provinsi Kalimantan Barat; Kabupaten Hulu Sungai Utara di Provinsi Kalimantan Selatan; Kabupaten Seruyan di Provinsi Kalimantan Tengah; Kabupaten Mahakam Ulu di Provinsi Kalimantan Timur; dan Kabupaten Nunukan di Provinsi Kalimantan Utara.

Upaya peningkatan daya saing di Daerah Tertinggal Terentaskan wilayah Kalimantan akan dilakukan dalam kerangka koridor pertumbuhan dan pemerataan. Adapun Daerah Tertinggal Terentaskan yang masuk koridor pertumbuhan adalah Kabupaten Ketapang, sedangkan Daerah Tertinggal Terentaskan yang masuk koridor pemerataan adalah Kabupaten Nunukan, Kabupaten Seruyan, Kabupaten Sambas, Kabupaten Bengkayang, dan Kabupaten Landak.

Adapun strategi pembinaan Daerah Tertinggal Terentaskan yakni sebagai berikut:

a. Peningkatan Daya Saing di Daerah Tertinggal Terentaskan

- 1) optimalisasi pengelolaan sumber daya, melalui pengembangan industri, peningkatan nilai tambah prukades, promosi dan kemitraan komoditi unggulan antara lain perikanan tangkap, kelapa sawit, karet, kelapa, batubara, dan industri logam;

2) pengembangan . . .



PRESIDEN
REPUBLIK INDONESIA

- 729 -

- 2) pengembangan kawasan strategis ekonomi, industri dan pariwisata secara terintegrasi dan terkoneksi dengan wilayah sekitar antara lain pengembangan destinasi pariwisata alam, budaya, dan sejarah antara lain DPP Baru Sambas-Singkawang, revitalisasi kawasan transmigrasi antara lain di Kawasan Transmigrasi Seimenggaris di Kabupaten Nunukan, Kawasan Transmigrasi Gerbang Mas Perkasa dan Kawasan Transmigrasi Subah di Kabupaten Sambas, pengembangan ekonomi PKSN kawasan perbatasan berbasis komoditas unggulan di PKSN Tou Lumbis, PKSN Paloh Aruk, PKSN Jagoi Babang, PKSN Nunukan, PKSN Long Midang, pengembangan sentra produksi perkebunan yang tersebar di beberapa KPPN antara lain KPPN Bengkayang (Kawasan Perdesaan Ledo), KPPN Nunukan (Kawasan Perdesaan di Perbatasan Negara), KPPN Sambas (Kawasan Perdesaan Pengembangan Agro Teknologi) dan KPPN Kayong Utara; pembangunan Pos Lintas Batas Negara (PLBN) antara lain PLBN Bengkayang dan PLBN Nunukan, pengembangan destinasi pariwisata serta pembangunan kawasan pariwisata;
- 3) membangun konektivitas yang terintegrasi antara sistem transportasi, logistik serta komunikasi dan informasi dalam rangka membuka akses daerah seluas-luasnya, melalui penyediaan infrastruktur transportasi pengembangan penerbangan perintis melalui KPA perintis Bandara APT Pranoto Samarinda dan pelayanan jaringan trayek perintis R-43 Pelabuhan Pangkal Kwandang untuk memperlancar arus barang, jasa, dan manusia dan menjadi penghubung yang efisien antara sumber bahan baku, pusat produksi dan pasar, penyediaan listrik yang memadai antara lain pengembangan transmisi dan gardu induk di Kabupaten Nunukan agar dapat dan menjadi insentif untuk membangun industri serta memperluas jangkauan pemasaran dan distribusi melalui perencanaan, pembangunan dan pengawasan infrastruktur energi baru terbarukan dan konservasi energi, penyediaan sarana telekomunikasi dan pengembangan BTS/*Lastmile* untuk memudahkan arus informasi dengan lebih luas dan cepat, pembangunan/pengembangan dermaga penyeberangan, serta peningkatan transportasi perdesaan (kapal feri penyeberangan);
- 4) mendorong aktivitas perekonomian daerah melalui fasilitasi dan penerapan inovasi daerah yang bersifat tematik yang mendukung iklim investasi, dan perluasan jangkauan pemasaran usaha mikro melalui *e-commerce*;

5) peningkatan . . .



PRESIDEN
REPUBLIK INDONESIA

- 730 -

- 5) peningkatan kapasitas keuangan daerah dan tata kelola keuangan daerah melalui fasilitasi peningkatan pajak daerah dan retribusi daerah, dan fasilitasi penerapan belanja APBD yang berorientasi pada SPM pelayanan dasar;
 - 6) peningkatan kualitas sumber daya manusia aparatur untuk meningkatkan produktivitas pemerintah daerah, antara lain melalui bimbingan teknis dan pembinaan pengelolaan aset desa, pelatihan aparat pemerintah desa dan pengurus kelembagaan masyarakat desa, serta penguatan kelembagaan pemerintah desa; dan
 - 7) meningkatkan kualitas sumber daya manusia dan ketenagakerjaan, melalui peningkatan pendidikan dan keterampilan penduduk dan tenaga kerja, meningkatkan derajat kesehatan penduduk dan tenaga kerja, pembinaan gizi masyarakat, meningkatkan kualitas pendidikan serta kompetensi penguasaan teknologi dan keterampilan.
- b. Peningkatan Layanan Dasar dan Pemenuhan SPM di Daerah Tertinggal Terentaskan
- 1) pembangunan dan rehabilitasi prasarana pendidikan antara lain Kabupaten Bengkayang, Kabupaten Sambas, Kabupaten Ketapang, Kabupaten Landak, Kabupaten Melawi, Kabupaten Sintang, Kabupaten Kayong Utara, Kabupaten Hulu Sungai Utara, Kabupaten Seruyan, dan Kabupaten Nunukan;
 - 2) penyediaan sarana-prasarana kesehatan dasar antara lain Kabupaten Bengkayang, Kabupaten Sambas, Kabupaten Ketapang, Kabupaten Landak, Kabupaten Melawi, Kabupaten Kayong Utara, dan Kabupaten Nunukan;
 - 3) penyediaan sarana-prasarana penyediaan infrastruktur dasar perumahan, air bersih dan sanitasi antara lain Kabupaten Bengkayang, Kabupaten Sambas, Kabupaten Ketapang, Kabupaten Landak, Kabupaten Melawi, Kabupaten Sintang, dan Kabupaten Kayong Utara;
 - 4) penyediaan elektrifikasi di desa lokasi prioritas perbatasan dan Daerah Tertinggal; dan
 - 5) peningkatan akses dan kualitas dalam perluasan dan peningkatan pelayanan dasar pada masyarakat.

6. Pembinaan . . .



PRESIDEN
REPUBLIK INDONESIA

- 731 -

6. Pembinaan Daerah Tertinggal Terentaskan Wilayah Jawa

Pembinaan dan keberpihakan dari kementerian/lembaga serta pelaku pembangunan lainnya dilakukan terhadap 62 (enam puluh dua) daerah tertinggal yang telah terentaskan tahun 2019, selama maksimal 3 (tiga) tahun (2020-2022), yang mana untuk Pulau Jawa berlokasi di 6 (enam) kabupaten berikut, antara lain: Kabupaten Lebak dan Kabupaten Pandeglang di Provinsi Banten serta Kabupaten Bangkalan, Kabupaten Bondowoso, Kabupaten Sampang, dan Kabupaten Situbondo di Provinsi Jawa Timur.

Peningkatan daya saing di Daerah Tertinggal Terentaskan di Wilayah Jawa dilakukan dengan pembangunan berdasar koridor pertumbuhan dan pemerataan. Adapun Daerah Tertinggal Terentaskan yang masuk koridor pertumbuhan adalah Kabupaten Lebak, Kabupaten Bangkalan, dan Kabupaten Situbondo, sedangkan Daerah Tertinggal Terentaskan yang masuk koridor pemerataan adalah Kabupaten Pandeglang dan Kabupaten Bondowoso.

Adapun strategi pembinaan Daerah Tertinggal Terentaskan yakni sebagai berikut:

a. Peningkatan Daya Saing di Daerah Tertinggal Terentaskan

- 1) optimalisasi pengelolaan sumber daya, melalui pengembangan industri, peningkatan nilai tambah, promosi dan kemitraan antara lain tebu, kopi, perikanan tangkap dan budi daya, kelapa, dan pariwisata alam;
- 2) pengembangan kawasan strategis ekonomi, industri dan pariwisata secara terintegrasi dan terkoneksi dengan wilayah sekitar antara lain pengembangan KPPN melalui penguatan sinergi antardesa berbasis komoditas unggulan yang terintegrasi dengan BUM Desa Bersama di KPPN Pandeglang (Kawasan Perdesaan Mina-Agro Wisata Krakatau);
- 3) membangun konektivitas yang terintegrasi antara sistem transportasi, logistik, serta komunikasi dan informasi dalam rangka membuka akses daerah seluas-luasnya, melalui penyediaan infrastruktur transportasi untuk memperlancar arus barang, jasa, manusia dan menjadi penghubung yang efisien antara sumber bahan baku, pusat produksi dan pasar, penyediaan listrik yang memadai antara lain pembangunan gardu induk di Kabupaten Bondowoso, serta pembangunan transmisi dan gardu induk di Kabupaten Bangkalan dan Kabupaten Sampang sehingga dapat dan menjadi insentif untuk membangun industri serta memperluas jangkauan pemasaran dan distribusi melalui pengembangan transmisi dan

gardu . . .



PRESIDEN
REPUBLIK INDONESIA

- 732 -

- gardu induk, penyediaan sarana telekomunikasi untuk memudahkan arus informasi dengan lebih luas dan cepat antara lain pengadaan prasarana listrik (genset/solar sel/energi terbarukan lainnya);
- 4) mendorong aktivitas perekonomian daerah, melalui fasilitasi dan penerapan inovasi daerah yang bersifat tematik yang mendukung iklim investasi;
 - 5) peningkatan kapasitas keuangan daerah dan tata kelola keuangan daerah melalui fasilitasi peningkatan pajak daerah dan retribusi daerah, dan fasilitasi penerapan belanja APBD yang berorientasi pada SPM pelayanan dasar;
 - 6) peningkatan kualitas sumber daya manusia aparatur untuk meningkatkan produktivitas pemerintah daerah melalui bimbingan teknis dan pembinaan pengelolaan aset desa, pelatihan aparat pemerintah desa dan pengurus kelembagaan masyarakat desa, serta penguatan kelembagaan pemerintah desa; dan
 - 7) meningkatkan kualitas sumber daya manusia dan ketenagakerjaan, melalui peningkatan pendidikan dan keterampilan penduduk dan tenaga kerja, meningkatkan ketersediaan, akses, dan konsumsi pangan berkualitas, pembinaan gizi masyarakat, diseminasi informasi mengenai *stunting*, meningkatkan kualitas pendidikan serta kompetensi penguasaan teknologi dan keterampilan.
- b. Peningkatan Layanan Dasar dan Pemenuhan SPM di Daerah Tertinggal Terentaskan
- 1) pembangunan dan rehabilitasi prasarana pendidikan antara lain Kabupaten Pandeglang, Kabupaten Lebak, Kabupaten Situbondo, Kabupaten Bondowoso, Kabupaten Bangkalan, dan Kabupaten Sampang;
 - 2) penyediaan sarana-prasarana kesehatan dasar antara lain Kabupaten Pandeglang, Kabupaten Lebak, Kabupaten Situbondo, Kabupaten Bondowoso, Kabupaten Bangkalan, dan Kabupaten Sampang;
 - 3) penyediaan sarana-prasarana penyediaan infrastruktur dasar perumahan, air bersih dan sanitasi antara lain Kabupaten Pandeglang dan Kabupaten Lebak; dan
 - 4) peningkatan akses dan kualitas dalam perluasan dan peningkatan pelayanan dasar pada masyarakat.

7. Pembinaan . . .



PRESIDEN
REPUBLIK INDONESIA

- 733 -

7. Pembinaan Daerah Tertinggal Terentaskan Wilayah Sumatera

Pembinaan dan keberpihakan dari kementerian/lembaga serta pelaku pembangunan lainnya dilakukan terhadap 62 (enam puluh dua) daerah tertinggal yang telah terentaskan tahun 2019, selama maksimal 3 (tiga) tahun (2020-2022), yang mana untuk Pulau Sumatera berlokasi di 6 (enam) kabupaten berikut, antara lain: Kabupaten Aceh Singkil di Provinsi Aceh; Kabupaten Seluma di Provinsi Bengkulu; Kabupaten Lampung Barat di Provinsi Lampung; Kabupaten Pasaman Barat dan Kabupaten Solok Selatan di Provinsi Sumatera Barat, dan Kabupaten Musi Rawas di Provinsi Sumatera Selatan.

Upaya peningkatan daya saing di Daerah Tertinggal Terentaskan wilayah Sumatera mengutamakan pemerataan, pertumbuhan, pelaksanaan otonomi daerah, penguatan konektivitas, serta mitigasi dan pengurangan risiko bencana. Adapun Daerah Tertinggal Terentaskan yang masuk koridor pertumbuhan adalah Kabupaten Musi Rawas, sedangkan Daerah Tertinggal Terentaskan yang masuk koridor pemerataan adalah Kabupaten Seluma dan Kabupaten Lampung Barat.

Adapun strategi pembinaan Daerah Tertinggal Terentaskan yakni sebagai berikut:

a. Peningkatan Daya Saing di Daerah Tertinggal Terentaskan

- 1) optimalisasi pengelolaan sumber daya, melalui pengembangan industri, peningkatan nilai tambah prukades, promosi dan kemitraan komoditi unggulan antara lain karet, kelapa sawit, kopi, perikanan, jeruk, pariwisata alam, dan budaya;
- 2) pengembangan kawasan strategis ekonomi, industri dan pariwisata secara terintegrasi dan terkoneksi dengan wilayah sekitar antara lain penyediaan sarana-prasarana, pengelolaan dan zonasi Kawasan Konservasi Perairan Daerah, pengembangan Kawasan Mandiri Pangan serta pengembangan Kawasan Padi Agrobisnis;
- 3) membangun konektivitas yang terintegrasi antara sistem transportasi, logistik serta komunikasi dan informasi dalam rangka membuka akses daerah seluas-luasnya, melalui *replacement* sisi laut fasilitas Pelabuhan Pulau Banyak, penyelenggaraan angkutan laut perintis R-2 di Pelabuhan Pangkal Sinabang, penyediaan infrastruktur transportasi melalui preservasi jalan dan jembatan untuk memperlancar arus barang, jasa, manusia dan menjadi penghubung yang efisien antara sumber bahan baku, pusat produksi dan pasar, penyediaan listrik yang memadai antara lain pembangunan gardu induk di Kabupaten Solok Selatan sehingga dapat dan menjadi insentif untuk membangun industri serta

memperluas . . .



PRESIDEN
REPUBLIK INDONESIA

- 734 -

memperluas jangkauan pemasaran dan distribusi dengan perencanaan, pembangunan dan pengawasan infrastruktur energi baru terbarukan dan konservasi energi, penyediaan infrastruktur teknologi informasi dan komunikasi untuk memudahkan arus informasi dengan lebih luas dan cepat pembangunan dermaga;

- 4) mendorong aktivitas perekonomian daerah, melalui fasilitasi pengembangan IKM/KUKM dan BUM Desa untuk memenuhi kebutuhan desa, pengembangan sarana-prasarana pengrajin pengembangan manajemen koperasi, dan penerapan inovasi daerah yang bersifat tematik yang mendukung iklim investasi;
 - 5) peningkatan kapasitas keuangan daerah dan tata kelola keuangan daerah melalui fasilitasi peningkatan pajak daerah dan retribusi daerah, dan fasilitasi penerapan belanja APBD yang berorientasi pada SPM pelayanan dasar;
 - 6) peningkatan kualitas sumber daya manusia aparatur untuk meningkatkan produktivitas pemerintah daerah melalui bimbingan teknis dan pembinaan pengelolaan aset desa, pelatihan aparat pemerintah desa dan pengurus kelembagaan masyarakat desa, serta penguatan kelembagaan pemerintah desa; dan
 - 7) meningkatkan kualitas sumber daya manusia dan ketenagakerjaan, melalui pendayagunaan teknologi informasi untuk pembelajaran, peningkatan ketersediaan, akses, dan konsumsi pangan berkualitas, pembinaan gizi masyarakat, diseminasi informasi mengenai *stunting*, promosi kesehatan dan pemberdayaan masyarakat, serta sertifikasi profesional bidang pariwisata.
- b. Peningkatan Layanan Dasar dan Pemenuhan SPM di Daerah Tertinggal Terentaskan
- 1) pembangunan dan rehabilitasi prasaranan pendidikan antara lain Kabupaten Aceh Singkil, Kabupaten Seluma, Kabupaten Lampung Barat, Kabupaten Pasaman Barat, Kabupaten Solok Selatan, dan Kabupaten Musi Rawas;
 - 2) pembinaan fasilitas pelayanan kesehatan antara lain Kabupaten Lampung Barat; dan
 - 3) peningkatan akses dan kualitas dalam perluasan dan peningkatan pelayanan dasar pada masyarakat.

BAB VI . . .



PRESIDEN
REPUBLIK INDONESIA

- 735 -

BAB VI
PENUTUP

STRANAS-PPDT Tahun 2020-2024 diamanatkan dalam Peraturan Pemerintah Nomor 78 Tahun 2014 tentang Percepatan Pembangunan Daerah Tertinggal dan penyusunannya berpedoman pada RPJMN 2020-2024. STRANAS-PPDT Tahun 2020-2024 terdiri dari batang tubuh beserta lampirannya yaitu Bab I Pendahuluan, Bab II Isu, Kebijakan, dan Sasaran Percepatan Pembangunan Daerah Tertinggal, Bab III Strategi Percepatan Pembangunan Daerah Tertinggal, Bab IV Program-Kegiatan Strategis Percepatan Pembangunan Daerah Tertinggal yang sekaligus memuat matriks kegiatan kementerian/lembaga di 62 (enam puluh dua) kabupaten daerah tertinggal tahun 2020-2024, Bab V Strategi Pembinaan Daerah Tertinggal Terentaskan, serta Bab VI Penutup.

Berdasarkan Peraturan Presiden Nomor 63 Tahun 2020 tentang Penetapan Daerah Tertinggal Tahun 2020-2024, terdapat 62 (enam puluh dua) kabupaten daerah tertinggal tahun 2020-2024 yang tersebar di 5 (lima) wilayah Sumatera, Nusa Tenggara, Sulawesi, Maluku, dan Papua. Perumusan program dan kegiatan di 62 (enam puluh dua) daerah tertinggal tersebut berangkat dari usulan masing-masing daerah tertinggal yang kemudian diafirmasi oleh program dan kegiatan dari kementerian/lembaga, dengan mempertimbangkan prioritas intervensi di masing-masing daerah tertinggal yang merujuk pada 22 (dua puluh dua) indikator penyebab ketertinggalan dari 6 (enam) kriteria (perekonomian wilayah, sarana-prasarana, sumber daya manusia, aksesibilitas, kemampuan keuangan daerah, dan karakteristik daerah).

Arah kebijakan percepatan pembangunan daerah tertinggal tahun 2020-2024 antara lain pengembangan perekonomian masyarakat melalui digitalisasi pemasaran dan fasilitasi akses pemodal, peningkatan kualitas sumber daya manusia terutama di bidang kesehatan dan pendidikan, percepatan pembangunan sarana-prasarana untuk pemenuhan layanan dasar serta peningkatan konektivitas antarwilayah, pemanfaatan teknologi dan informasi untuk mendukung percepatan pembangunan daerah tertinggal, peningkatan kemandirian daerah tertentu sesuai dengan karakteristik wilayah, pembinaan terhadap daerah tertinggal yang telah terentaskan tahun 2019 melalui peningkatan daya saing dan kerja sama dalam bidang ekonomi, infrastruktur, sarana-prasarana, kesehatan, serta pendidikan untuk mendukung kemajuan dan kemandirian daerah.

Selain . . .



**PRESIDEN
REPUBLIK INDONESIA**

- 736 -

Selain untuk mengentaskan daerah tertinggal dengan target pengentasan 25 (dua puluh lima) kabupaten pada tahun 2024, pencapaian sasaran percepatan pembangunan daerah tertinggal tahun 2020-2024 adalah untuk meningkatkan IPM dan menurunkan jumlah penduduk miskin di daerah tertinggal sehingga dapat menghilangkan ketimpangan antarwilayah.

PRESIDEN REPUBLIK INDONESIA,

ttd.

JOKO WIDODO

Salinan sesuai dengan aslinya
**KEMENTERIAN SEKRETARIAT NEGARA
REPUBLIK INDONESIA**

Deputi Bidang Perundang-undangan dan
Administrasi Hukum,



[Handwritten signature]
Silvanna Djaman