

LAMPIRAN I
 PERATURAN DAERAH KABUPATEN PATI
 NOMOR 2 TAHUN 2021
 TENTANG
 PERUBAHAN ATAS PERATURAN DAERAH KABUPATEN PATI NOMOR 5 TAHUN 2011
 TENTANG RENCANA TATA RUANG WILAYAH KABUPATEN PATI TAHUN 2010-2030

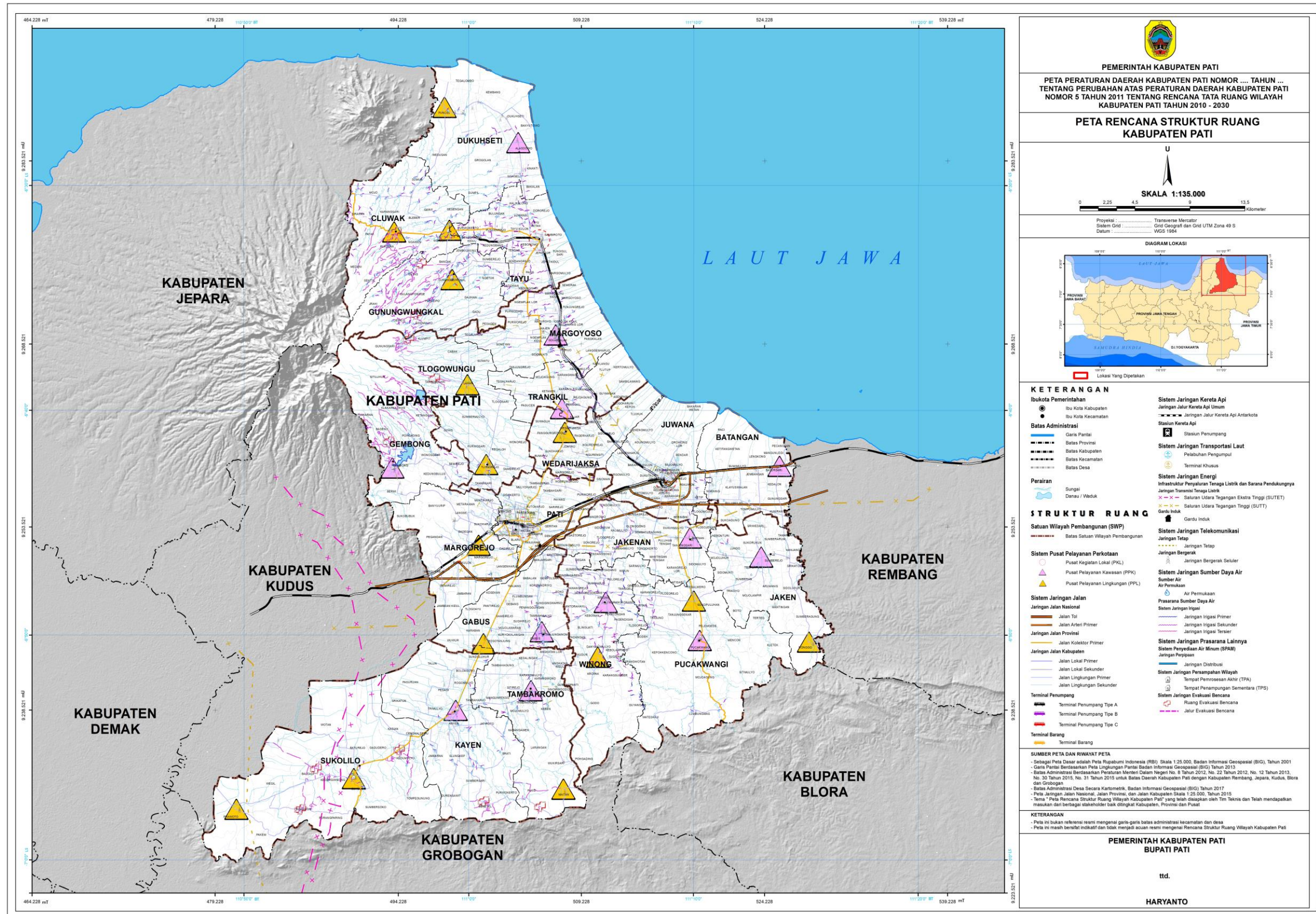

PEMERINTAH KABUPATEN PATI

**PETA PERATURAN DAERAH KABUPATEN PATI NOMOR ... TAHUN ...
 TENTANG PERUBAHAN ATAS PERATURAN DAERAH KABUPATEN PATI
 NOMOR 5 TAHUN 2011 TENTANG RENCANA TATA RUANG WILAYAH
 KABUPATEN PATI TAHUN 2010 - 2030**

**PETA RENCANA STRUKTUR RUANG
 KABUPATEN PATI**

U

SKALA 1:135.000

0 2,25 4,5 9 13,5
 Kilometer

Proyeksi : Transverse Mercator
 Sistem Grid : Grid Geografis dan Grid UTM Zone 49 S
 Datum : WGS 1984

DIAGRAM LOKASI

Lokasi Yang Dipetakan

KETERANGAN

<p>Ibukota Pemerintahan</p> <p>● Ibu Kota Kabupaten</p> <p>● Ibu Kota Kecamatan</p> <p>Batas Administrasi</p> <p>— Garis Pantai</p> <p>— Batas Provinsi</p> <p>— Batas Kabupaten</p> <p>— Batas Kecamatan</p> <p>— Batas Desa</p> <p>Perairan</p> <p>— Sungai</p> <p>— Danau / Waduk</p> <p>Satuan Wilayah Pembangunan (SWP)</p> <p>— Batas Satuan Wilayah Pembangunan</p> <p>Sistem Pusat Pelayanan Perkotaan</p> <p>○ Pusat Kegiatan Lokal (PKL)</p> <p>△ Pusat Pelayanan Kawasan (PPK)</p> <p>△ Pusat Pelayanan Lingkungan (PPL)</p> <p>Sistem Jaringan Jalan</p> <p>Jaringan Jalan Nasional</p> <p>— Jalan Tol</p> <p>— Jalan Arteri Primer</p> <p>Jaringan Jalan Provinsi</p> <p>— Jalan Kolektor Primer</p> <p>— Jalan Lokal Primer</p> <p>— Jalan Lokal Sekunder</p> <p>— Jalan Lingkungan Primer</p> <p>— Jalan Lingkungan Sekunder</p> <p>Terminal Penumpang</p> <p>■ Terminal Penumpang Tipe A</p> <p>■ Terminal Penumpang Tipe B</p> <p>■ Terminal Penumpang Tipe C</p> <p>Terminal Barang</p> <p>■ Terminal Barang</p>	<p>Sistem Jaringan Kereta Api</p> <p>— Jaringan Jalur Kereta Api Umum</p> <p>— Jaringan Jalur Kereta Api Antarkota</p> <p>■ Stasiun Kereta Api</p> <p>■ Stasiun Penumpang</p> <p>Sistem Jaringan Transportasi Laut</p> <p>— Pelabuhan Pengumpul</p> <p>— Terminal Khusus</p> <p>Sistem Jaringan Energi</p> <p>— Infrastruktur Penyyalan Tenaga Listrik dan Sarana Pendukungnya</p> <p>— Jaringan Transmisi Tenaga Listrik</p> <p>— Saluran Udara Tegangan Ekstra Tinggi (SUTET)</p> <p>— Saluran Udara Tegangan Tinggi (SUTT)</p> <p>— Gardu Induk</p> <p>Sistem Jaringan Telekomunikasi</p> <p>— Jaringan Tetap</p> <p>— Jaringan Bergerak</p> <p>— Jaringan Bergerak Seluler</p> <p>Sistem Jaringan Sumber Daya Air</p> <p>— Sumber Air</p> <p>— Air Perumahan</p> <p>— Prasarana Sumber Daya Air</p> <p>— Sistem Jaringan Irigasi</p> <p>— Jaringan Irigasi Primer</p> <p>— Jaringan Irigasi Sekunder</p> <p>— Jaringan Irigasi Tersier</p> <p>Sistem Jaringan Prasarana Lainnya</p> <p>— Sistem Penyediaan Air Minum (SPAM)</p> <p>— Jaringan Perpipaan</p> <p>— Jaringan Distribusi</p> <p>Sistem Jaringan Persampahan Wilayah</p> <p>— Tempat Pemrosesan Akhir (TPA)</p> <p>— Tempat Penampungan Sementara (TPS)</p> <p>Sistem Jaringan Evaluasi Bencana</p> <p>— Ruang Evakuasi Bencana</p> <p>— Jalur Evakuasi Bencana</p>
--	--

SUMBER PETA DAN RIWAYAT PETA

- Sebagai Peta Dasar adalah Peta Rupa bumi Indonesia (RBI) Skala 1:25.000, Badan Informasi Geospasial (BIG), Tahun 2001
- Garis Pantai Berdasarkan Peta Lingkungan Pantai Badan Informasi Geospasial (BIG) Tahun 2013
- Batas Administrasi Berdasarkan Peraturan Menteri Dalam Negeri No. 8 Tahun 2012, No. 22 Tahun 2012, No. 12 Tahun 2013, No. 30 Tahun 2015, No. 31 Tahun 2015 untuk Batas Daerah Kabupaten Pati dengan Kabupaten Rembang, Jepara, Kudus, Blora dan Grobogan
- Batas Administrasi Desa Secara Kartometrik, Badan Informasi Geospasial (BIG) Tahun 2017
- Peta Jaringan Jalan Nasional, Jalan Provinsi, dan Jalan Kabupaten Skala 1:25.000, Tahun 2015
- Tema "Peta Rencana Struktur Ruang Wilayah Kabupaten Pati" yang telah disiapkan oleh Tim Teknis dan Telah mendapatkan masukan dari berbagai stakeholder baik di tingkat Kabupaten, Provinsi dan Pusat

KETERANGAN

- Peta ini bukan referensi resmi mengenai garis-garis batas administrasi kecamatan dan desa.
- Peta ini masih bersifat indikatif dan tidak menjadi acuan resmi mengenai Rencana Struktur Ruang Wilayah Kabupaten Pati

PEMERINTAH KABUPATEN PATI
BUPATI PATI

ttd.

HARYANTO

Salinan sesuai dengan aslinya
 KEPALA BAGIAN HUKUM

 SITI SUBIATI, SH MM
 Kepala Pembina Tingkat I
 NIP. 19720424 199703 2 010

LAMPIRAN IA
 PERATURAN DAERAH KABUPATEN PATI
 NOMOR 2 TAHUN 2021
 TENTANG
 PERUBAHAN ATAS PERATURAN DAERAH KABUPATEN PATI NOMOR 5 TAHUN 2011
 TENTANG RENCANA TATA RUANG WILAYAH KABUPATEN PATI TAHUN 2010-2030

Jalan lokal primer yang menjadi kewenangan Kabupaten meliputi:

No	Nama Jalan	No	Nama Jalan
1.	Alun-Alun Tayu	46.	Jaken – Batangan
2.	Angkatan Lor – Godo	47.	Jaken – Batas Kabupaten Blora
3.	Angkatan Lor – Karangwono	48.	Jaken – Batas Kabupaten Rembang
4.	Asemujil – Bulumulyo	49.	Jaken – Jakenan
5.	Badegan – Sukoharjo	50.	Jalan Kolam Tambat Kapal
6.	Banjarsari – Tambahmulyo	51.	Jalan Tembus SMK 2
7.	Beketel – Kayen	52.	Jambean – Sidokerto
8.	Beketel – Maitan	53.	Jambean Kidul – Bumirejo
9.	Blaru – Dadirejo	54.	Jatiroto – Janti
10.	Bleber – Ngawen	55.	Jembangan – Tompomulyo
11.	Boloagung – Karangmulyo	56.	Jenggolo – Pegandan
12.	Boloagung – Trimulyo	57.	Jepatlor – Arteri
13.	Brati – Kayen	58.	Jetak – Asempapan
14.	Brati – Mangunrekso	59.	Jetak – Guyangan
15.	Bringinwareng – Pasar Hewan	60.	Jetak – Juwana
16.	Bringinwareng – Tawangrejo	61.	Jetak – Margorejo
17.	Buloh – Kayen	62.	Jl. A. Yani
18.	Bulumanis – Ngemplak Kidul	63.	Jl. Agil Kusumadya
19.	Bumirejo – JLS	64.	Jl. Alun-Alun Juwana
20.	Carikan – Pecangaan	65.	Jl. Alun-Alun Pati (Jl. R. Danang+Tombronegoro)
21.	Cengkalsewu – Bts. Kab. Kudus	66.	Jl. Bajomulyo
22.	Dengkek – JLS	67.	Jl. Bendar
23.	Dukuhseti – Bts. Kab Jepara	68.	Jl. Dr. Sotomo
24.	Dukuhseti – TPI Banyutowo	69.	Jl. Dr. Susanto
25.	Durensawit – Bedug	70.	Jl. Dr. Wahidin
26.	Gabus – Tambakromo	71.	Jl. Hang Tuah
27.	Gabus – Tlogoayu	72.	Jl. Hos Cokroaminoto
28.	Gabus – Winong	73.	Jl. Jiwonolo
29.	Gang Thai	74.	Jl. Juwana
30.	Gembong – Bts. Kab. Kudus	75.	Jl. K.H. Wachid Hasim
31.	Gembong – Ketanggan	76.	Jl. K.H. Dahlan
32.	Glonggong – Guyangan	77.	Jl. K.H. Dahlan
33.	Glonggong – Kedungmulyo	78.	Jl. K.H. Mansyur
34.	Godo – Kebolampang	79.	Jl. Kamandowo
35.	Gunungsari – Soneyan	80.	Jl. Kantor Kawedanan – Kota Kayen
36.	Gunungsari – Gunungwungkal	81.	Jl. Kantor Pos – Kota Kayen
37.	Gunungwungkal – Bondol	82.	Jl. Kapt. Ali Mahmudi
38.	Gunungwungkal – Ngablak	83.	Jl. Karangmangu
39.	Gunungwungkal – Pakis	84.	Jl. Kol. Sugiyono
40.	Guwo – Jolong	85.	Jl. Kol. Sunandar
41.	Guwo Pancur – Kayen	86.	Jl. Komodo
42.	Guwo Wareh – Cengkalsewu	87.	Jl. Krapyak
43.	Guyangan – Juwana	88.	Jl. Kyai Saleh
44.	Guyangan – Margoyoso	89.	Jl. Lingkar Tlogowungu
45.	Guyangan – Runting	90.	Jl. M.H. Thamrin

No	Nama Jalan	No	Nama Jalan
91.	Jl. Mr. Iskandar	139.	Kuwawur – Pakem
92.	Jl. Mangun Oneng	140.	Kuwawur – Wegil
93.	Jl. Masjid – Kota Kayen	141.	Lahar – Gunungsari
94.	Jl. Mojopitu	142.	Lahar – Pasar Buah
95.	Jl. P. Diponegoro	143.	Lahar – Pasucen
96.	Jl. P. Sudirman	144.	Langse – Metaraman
97.	Jl. Pabrik Padi	145.	Langse – Sirkuit Balap
98.	Jl. Pahlawan	146.	Ling Waduk – Gunungrowo
99.	Jl. Pajeksan	147.	Lumbungmas – Watesaji
100.	Jl. Panunggulan	148.	Mantingan – Jaken
101.	Jl. Pasar Beras	149.	Margotuhu – Kedungsari
102.	Jl. Pemuda	150.	Margoyoso – Kali Kranji
103.	Jl. Penjawi	151.	Margoyoso – Tayu
104.	Jl. Pasar Lama Juwana	152.	Mintobasuki – Bumiharjo
105.	Jl. R.A. Kartini	153.	Mojo – Sumur
106.	Jl. Raden Patah	154.	Mulyoharjo – Kalidoro
107.	Jl. Ronggowongso	155.	Ngagel – Dumpil
108.	Jl. Sambas	156.	Ngemplak – Pasar Buah
109.	Jl. Setya Budi	157.	Pakem – Prawoto
110.	Jl. Silugonggo	158.	Pati – Gabus
111.	Jl. Sugondo	159.	Pati – Gembong
112.	Jl. Sunan Kalijogo	160.	Pekalongan – Kropak
113.	Jl. Sunan Muria	161.	Plumbungan – Kosekan
114.	Jl. Supriyadi	162.	Pohgading – Jolong
115.	Jl. Syeh Jangkung	163.	Poncomulyo – Baturejo
116.	Jl. Tembus Pegadaian	164.	Pondowan – Sendangrejo
117.	Jl. Tembus SMP Gembong	165.	Porang-Paring – Kuwawur
118.	Jl. Tentara Pelajar	166.	Prawoto – Batas Kabupaten Kudus
119.	Jl. Terminal Tayu	167.	Puncel – TPI. Puncel
120.	Jl. Tondonegoro	168.	Puncel – Ngarengan
121.	Jl. TPA Plosojenar	169.	Pundenrejo – Kalikalong
122.	Jl. W.R. Supratman	170.	Puri – Plangitan
123.	Jl. K.H. Dewantoro	171.	Purwodadi – Klumpit
124.	Jl. Kemasan	172.	Purwodadi – Purworejo
125.	Jl. Ratu Kalinyamat	173.	Purwokerto – Bancak
126.	Jl. Sunan Ngerang	174.	Purwosari – Semirejo
127.	Jl. Wisata Sendang Sani	175.	Raci – Ngening
128.	Jongso – Tromulus	176.	Regaloh – Tlogosari
129.	Jontro – Bangsalrejo	177.	Rejoagung – Kajar
130.	Karangrejo – Bumirejo	178.	Rejoagung – Ketanen
131.	Karangrejo – Kuniran	179.	Rendole – Sukoharjo
132.	Karangrejo – Triguno	180.	RSI – Pasar Buah
133.	Kayen – Landoh	181.	Sani – Kereppare
134.	Kayen – Srikaton	182.	Sekarkurung – Puri
135.	Kedalon – Bts. Rembang	183.	Selok
136.	Kepodang	184.	Sempu – Mantingan Tengah
137.	Kuniran – Bts. Kab. Rembang	185.	Sendangrejo – Pundenrejo (Arteri Tayu)
138.	Kutoharjo – Sidokerto	186.	Sidoluhur – Sumberagung

No	Nama Jalan	No	Nama Jalan
187.	Sitiluhur – Tlogowungu	211.	Tegalarum – Sukorukun
188.	Slungkep – Kayen	212.	Tegalarum – Tegalwero
189.	Sukoharjo – Gembong	213.	Tembus SMA Nasional
190.	Sukoharjo – Langse	214.	Tembus SMPN 6 Pati
191.	Sukoharjo – Ngurensiti	215.	Terminal – JLS (Jl. H. Munadi)
192.	Sukoharjo – Puri	216.	Tlogowungu – Bapoh
193.	Sukolilo – Misik	217.	Tlogowungu – Lahar
194.	Sukolilo – Prawoto	218.	Tlogowungu – Pati
195.	Sukolilo – Wotan	219.	Tluwah – Sembaturagung
196.	Sukopuluhan – Kletek	220.	Tompegunung – Sukolilo
197.	Sukopuluhan – Winong	221.	Tondokerto – Karangrejo
198.	Sumberagung – Ronggo	222.	TPA – Banyuurip
199.	Sumberejo – Jembulwunut	223.	TPI Pecangaan
200.	Sumbersari – Kayen	224.	Tunjungrejo – Waturoyo
201.	Sumbersari – Sering	225.	Wangunrejo – Pegandan
202.	Sumur – Ngablak	226.	Watesaji – Batas Kabupaten Blora
203.	Sumur – Puncel	227.	Wedarijaksa – Jetak
204.	Tambakromo – Batas Kabupaten Grobogan	228.	Winong – Gempolsari
205.	Tambakromo – Kayen	229.	Winong – Jakenan
206.	Tambakromo – Mojomulyo Kabupaten Grobogan	230.	Winong – Pucakwangi
207.	Tanjunganom – Gunungpanti	231.	Winong – Rendole (Jl. Pratomo)
208.	Tayu – Dukuhseti	232.	Wisata Talun;
209.	Tayu – TPI. Sambiroto	233.	Wotan – Batas Kabupaten Kudus
210.	Tayu – Pundenrejo	234.	Jalan lainnya sesuai peraturan perundang-undangan

Jalan lokal sekunder yang menjadi kewenangan Kabupaten meliputi:

No	Nama Jalan	No	Nama Jalan
1.	Alasdowo – Grogolan	20.	Bringin – Sejomulyo
2.	Alasdowo – Ngagel	21.	Bulumulyo – Sukoagung
3.	Arumanis – Proliman	22.	Bulungan – Tayu Kulon
4.	Bageng – Jolong	23.	Bumiayu – Sukoharjo
5.	Bageng – Plukaran	24.	Bumirejo – Pekuwon
6.	Bakalan – Dumpil	25.	Cabak – Panganan
7.	Bakaran Kulon – Bakaran Wetan	26.	Danyangmulyo – Blingijati
8.	Bakaran Wetan – Dukutalit	27.	Dukuhmulyo – Plosojenar
9.	Balai Benih Pertanian Tlogowungu	28.	Dukuhmulyo – Sembaturagung
10.	Bancak – Giling	29.	Dukuhseti – Banyutowo
11.	Banjarsari – Babalan	30.	Dukuhseti – Kembang
12.	Banjarsari – Gempolsari	31.	Dukutalit – Growong Kidul
13.	Banjarsari – Mintobasuki	32.	Dukutalit – SMAN 1 Juwana
14.	Banyutowo – Alasdowo	33.	Gadingrejo – Mintomulyo
15.	Baturejo – Batas Kudus	34.	Gadu – Gajihan
16.	Beketel – Purwokerto	35.	Gajah Kumpul – Pecangaan
17.	Bermi – Batas Kudus	36.	Gajihan – Ngetuk
18.	Bermi – Sukobubuk	37.	Galiran – Undaan
19.	Bogotanjung – Tambahagung	38.	Gembong – Bermi

No	Nama Jalan	No	Nama Jalan
39.	Gembong – Plukaran	84.	Karangrejo – Sejomulyo
40.	Gempolsari – Bringinwareng	85.	Karangsumber – Guyangan
41.	Gerit – Ngablak	86.	Karangwage – Karanglegi
42.	Gerit – Sumur	87.	Kasiyan – Cengkalsewu
43.	Gesengan – Bulungan	88.	Kayen – Jimbaran
44.	Gesengan – Gerit	89.	Kayen – Trimulyo
45.	Giling – Jrahi	90.	Kebolampang – Danyangmulyo
46.	Glonggong – Bungasrejo	91.	Kebunturi – Lundo
47.	Godo – Selowere	92.	Kedalingan – Koryokalangan
48.	Grogolan – Ngagel	93.	Kedalingan – Tambahagung
49.	Grogolan – Wedusan	94.	Kedalon – Gajah Kumpul
50.	Growong Kidul – Makam Mbogo	95.	Kedalon – Jembatan
51.	Growong Lor – Growong Kidul	96.	Kedungmulyo – Sumbermulyo
52.	Gunungpanti – Kebowan	97.	Kedungsari – Pondowan
53.	Gunungwungkal – Gajihan	98.	Kepohkencono – Bodeh
54.	Gunungwungkal – Jepalo	99.	Kepohkencono – Tanjungsekar
55.	Guwo – Sitiluhur (Gunungrowo)	100.	Ketanen – Pasucen
56.	Guwo – Sumbermulyo	101.	Kletek – Batas Blora
57.	Guwo – Wonosekar	102.	Kletek – Terteg
58.	Guyangan – Kertomulyo	103.	Klumpit – Gajah Kumpul
59.	Jakenan – Plosojenar	104.	Koripandriyo – Soko
60.	Jalan Dipokusumo	105.	Krasak – Kedungwinong
61.	Jalan Emas	106.	Kropak – Kudur
62.	Jalan Lingkar Sukolilo	107.	Kudukeras – Bajomulyo
63.	Jalan Menuju MAN STAIP	108.	Kutoharjo – Sarirejo
64.	Jalan Menuju Wisata Goa Wareh (Barat)	109.	Lahar – Nganggrek
65.	Jalan Menuju Wisata Goa Wareh (Timur)	110.	Langgenharjo – Pangkalan
66.	Jalan Perunggu	111.	Lengkong – Jembatan
67.	Jalan Tembus Hos. Cokroaminoto – Roro Mendut	112.	Lingkar Gembong
68.	Jalan Tembus SMPN 1 Tayu	113.	Lingkar Gunungwungkal
69.	Jatimulyo – Ngurenrejo	114.	Lingkar Syeh Jangkung
70.	Jatimulyo – Rejoagung	115.	Lundo – Proliman
71.	Jepalo – Perdopo	116.	Mangunrekso – Tambahagung
72.	Jepat Kidul – Sendangrejo	117.	Manjang – Tamansari
73.	Jimbaran – Cengkalsewu	118.	Margomulyo – Langgenharjo
74.	Jl. Lingkar Makam Nyi Ageng Ngerang	119.	Margomulyo – Ngurensiti
75.	JLS – Penambuhan	120.	Margomulyo – Pakis
76.	Jolong – Sitiluhur	121.	Margotuhu – Ngemplak Lor
77.	Jrahi – Ngawen	122.	Medani – Sirahan
78.	Kadilangu – Rejoagung	123.	Medani – Tempur
79.	Kajar – Jatimulyo	124.	Mencon – Kletek
80.	Karang – Tlogomojo	125.	Mintobasuki – Degan
81.	Karanglegi – Kadilangu	126.	Mintomulyo – Doropayung
82.	Karangmulyo – Sitirejo	127.	Mintomulyo – Margomulyo
83.	Karangrejo – Pekuwon	128.	Mintorahayu – Kebowan

No	Nama Jalan
129.	Mojoagung – Karangwage
130.	Mojoagung – Ketekputih
131.	Mojoagung – Sitimulyo
132.	Mojoluhur – Kebonturi
133.	Mojomulyo – Karangngawen
134.	Mojosemi – Karangwage
135.	Muktiharjo – Metaraman
136.	Mulyoharjo – Tambaharjo
137.	Ndayu – Brakung
138.	Ngawen – JLS
139.	Ngemplak Kidul – Purworejo
140.	Ngemplak Kidul – Soneyan
141.	Ngemplak Kidul – Tegalarum
142.	Ngening – Pantura
143.	Ngetuk – Sumberejo
144.	Ngurenrejo – Jontro
145.	Pagerharjo – Ngurenrejo
146.	Pakem – Taruman
147.	Pakis – Batas Kabupaten Grobogan
148.	Pantirejo – Kosekan
149.	Pantirejo – Tlogoayu
150.	Pasar Gembong – Kecamatan
151.	Pasar Gerit – Sumur
152.	Pasuruhan – Bulungcangkring
153.	Pasuruhan – Srikaton
154.	Payak – Medani
155.	Payang – Purworejo
156.	Pekuwon – Ketip
157.	Penambuhan – Margorejo
158.	Penanggungan – Sugihrejo
159.	Plaosan – Medani
160.	Plaosan – Sentul
161.	Plukaran – Batas Kudus
162.	Pohgading – Wukirsari
163.	Pondowan – Gadu
164.	Pondowan – Gajihan
165.	Porangparing – Kedungwinong
166.	Poros Payak
167.	Prawoto – Ngandong
168.	Prawoto – Penganten
169.	Pucakwangi – Mencon
170.	Puncel – Grogolan
171.	Pundenrejo – Kedungbang – Bendokaton
172.	Raci – Klayusiwalan
173.	Raci – Pantura

No	Nama Jalan
174.	Regaloh – Wonorejo
175.	Rejoagung – Kertomulyo
176.	Rogomulyo – Pesagi
177.	RSI – Purworejo
178.	RSUD – Kutoharjo
179.	Sampang – Karangrowo
180.	Sampok – Sidomulyo
181.	Sarimulyo – Karangrejo
182.	Sejomulyo – Bungasrejo
183.	Sidokerto – Mulyoharjo
184.	Sidoluhur – Mantingan
185.	Sidomukti – Mojolampir
186.	Sidomulyo – Gajihan
187.	Sinomwidodo – Karangwono
188.	Sinomwidodo – Keben
189.	Sitimulyo – Batas Blora
190.	Srikaton – Cengkalsewu
191.	Srikaton – Poncomulyo
192.	Sriwedari – Tompomulyo
193.	Sugihan – Danyangmulyo
194.	Sugihan – Guyangan
195.	Sukokulon – Pegandan
196.	Sukopuluhan – Gragalan
197.	Sukopuluhan – Tanjungsekar
198.	Sukopuluhan – Tegalwero
199.	Sukorukun – Sriwedari
200.	Sumberejo – Tendas
201.	Sumbermulyo – Klecoregonang
202.	Sumbermulyo – Sendangsoko
203.	Sumbersari – Slungkep
204.	Sumbersoko – Jatipohon
205.	Sumur – Wedusan
206.	Sundoluhur – Kedalingan
207.	Suwaduk – Trangkil
208.	Tajungsari – Gunungrowo
209.	Tajungsari – Lahar
210.	Talun – Bulungcangkring (Kab. Kudus)
211.	Tamansari – Muktiharjo
212.	Tamansari – Semirejo
213.	Tamansari – SMP 6
214.	Tambahmulyo – Sugihrejo
215.	Tambahmulyo – Sunggingwarno
216.	Tambahmulyo – Tlogorejo
217.	Tambakromo – Mojomulyo
218.	Tanjang – Koripandriyo

No	Nama Jalan	No	Nama Jalan
219.	Tanjang – Plumbungan – Gebang – Sugihrejo	231.	Tluwah – Sejomulyo
220.	Tawangharjo – Sinoman	232.	Tompegunung – Durensawit
221.	Tegalarum – Gunungwungkal	233.	Tompegunung – Kedumulyo
222.	Tegalarum – Purworejo	234.	Tompegunung – Sumbersoko
223.	Tegalarum – Terteg	235.	Tompomulyo – Bulumulyo
224.	Tegalharjo – Lahar	236.	Waturoyo – Cebolek
225.	Tegalwero – Jatisari	237.	Wedarijaksa – Suwaduk
226.	Tlogoayu – Karaban – Wuwur	238.	Wedusan – Batas Kab. Jepara
227.	Tlogomojo – Plosojenar	239.	Wirun – Sarimulyo
228.	Tlogorejo – Purwosari	240.	Wirun – Sumbermulyo
229.	Tlogorejo – Regaloh	241.	Jalan lainnya sesuai peraturan perundang-undangan
230.	Tlogorejo – Tamansari		

Jalan lingkungan primer yang menjadi kewenangan Kabupaten meliputi:

No	Nama Jalan
1.	Lingkungan Kelurahan Pati Lor
2.	Lingkungan Kelurahan Pati Wetan
3.	Lingkungan Kelurahan Pati Kidul
4.	Lingkungan Kelurahan Kalidoro
5.	Lingkungan Kelurahan Parenggan
6.	Lingkungan BTN Gembleb
7.	Lingkungan RSS Sidokerto
8.	Lingkungan Puri Baru Permai
9.	Lingkungan Perum Kebon Bibit Buah
10.	Lingkungan BTN Rendole
11.	Lingkungan Perum Wisma Giri Asri
12.	Lingkungan Perum Gunung Bedah Permai
13.	Lingkungan Perum Rendole Indah 2
14.	Jalan lainnya sesuai peraturan perundang-undangan

BUPATI PATI,

ttd.

HARYANTO



LAMPIRAN II
 PERATURAN DAERAH KABUPATEN PATI
 NOMOR 2 TAHUN 2021
 TENTANG
 PERUBAHAN ATAS PERATURAN DAERAH KABUPATEN PATI NOMOR 5 TAHUN 2011
 TENTANG RENCANA TATA RUANG WILAYAH KABUPATEN PATI TAHUN 2010-2030

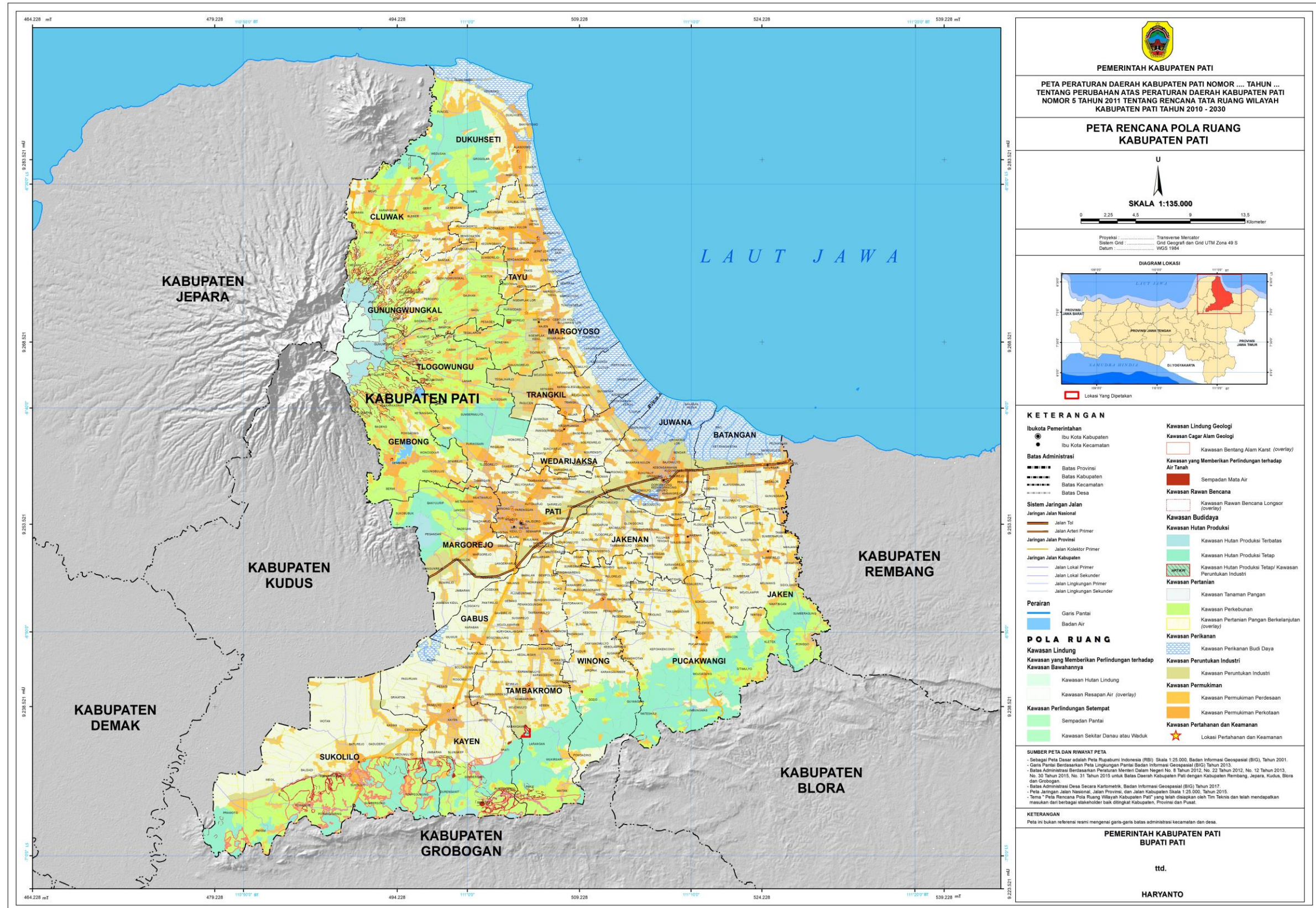

Salinan sesuai dengan aslinya
 KEPALA BAGIAN HUKUM
 SETDA
 SITI SUBIATI, SH MM
 Pembina Tingkat I
 NIP. 19720424 199703 2 010

LAMPIRAN IV
 PERATURAN DAERAH KABUPATEN PATI
 NOMOR 2 TAHUN 2021
 TENTANG
 PERUBAHAN ATAS PERATURAN DAERAH KABUPATEN PATI NOMOR 5 TAHUN 2011
 TENTANG RENCANA TATA RUANG WILAYAH KABUPATEN PATI TAHUN 2010-2030

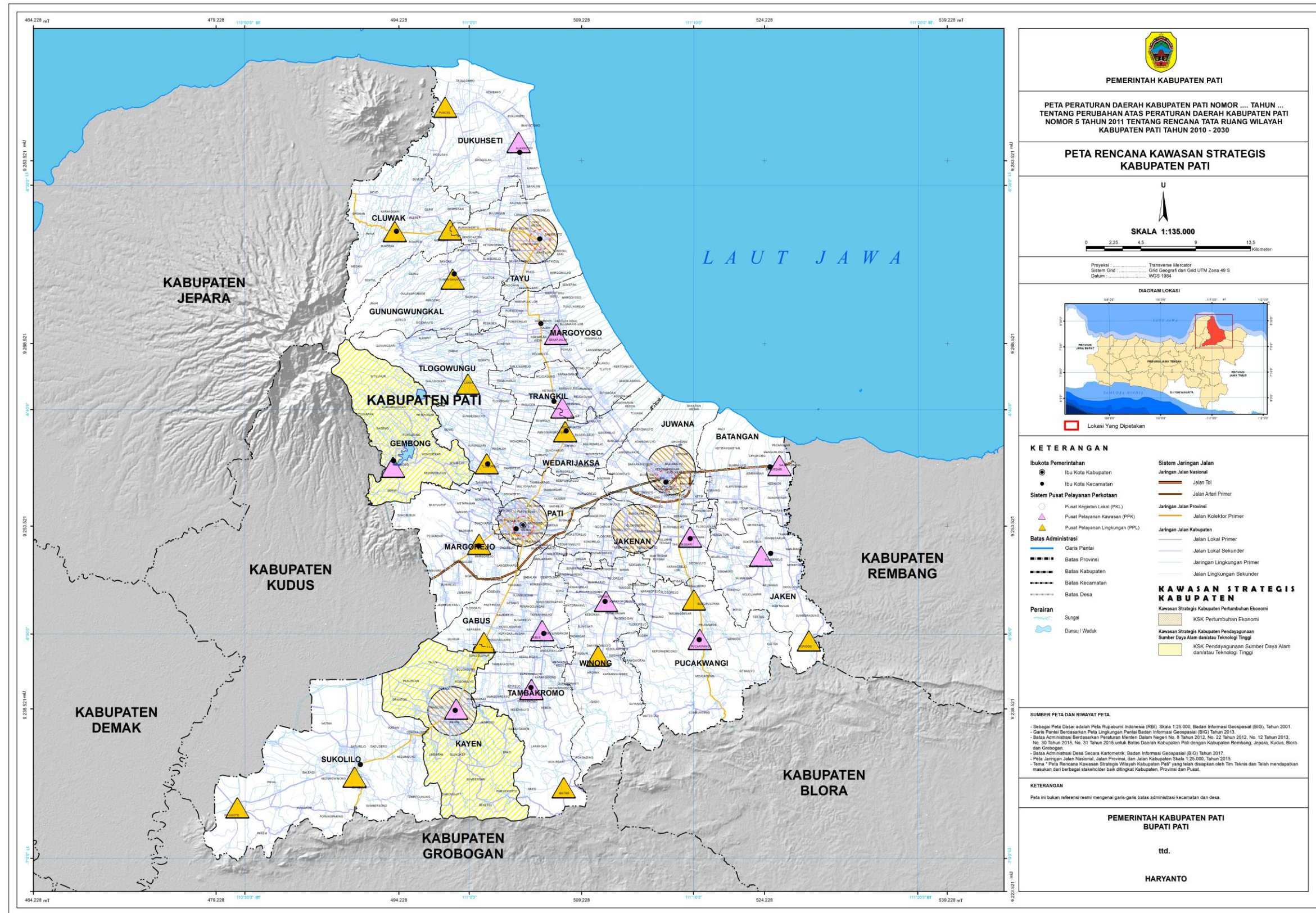

Salinan sesuai dengan aslinya
 KEPALA BAGIAN HUKUM

 SITI SUBIATI, SH MM
 Pembina Tingkat I
 NIP. 19720424 199703 2 010

LAMPIRAN V
 PERATURAN DAERAH KABUPATEN PATI
 NOMOR 2 TAHUN 2021
 TENTANG
 PERUBAHAN ATAS PERATURAN DAERAH KABUPATEN PATI NOMOR 5 TAHUN 2011
 TENTANG RENCANA TATA RUANG WILAYAH KABUPATEN PATI TAHUN 2010-2030

INDIKASI PROGRAM RTRW KABUPATEN PATI

NO.	PROGRAM UTAMA	LOKASI	WAKTU PELAKSANAAN									SUMBER PENDANAAN	BIAYA (JUTA RP)	INSTANSI PELAKSANA	
			PJM I		PJM II				PJM III	PJM IV					
			2010	2011 S.D. 2015	2016	2017	2018	2019	2020	2021 S.D. 2025	2026 S.D. 2030				
A	PERWUJUDAN STRUKTUR RUANG														
I	Sistem Perkotaan														
1.1	Perwujudan Sistem Perwilayahan Pembangunan														
	1. Pengembangan Satuan Wilayah Pembangunan (SWP)	<ul style="list-style-type: none"> ▪ SWP I meliputi Kecamatan Pati, Kecamatan Margorejo, Kecamatan Gembong, dan Kecamatan Gabus ▪ SWP II meliputi Kecamatan Trangkil, Kecamatan Tlogowungu, dan Kecamatan Margoyoso ▪ SWP III meliputi Kecamatan Tayu, Kecamatan Cluwak, Kecamatan Gunungwungkal, dan Kecamatan Dukuhseti ▪ SWP IV meliputi Kecamatan Juwana, Kecamatan Wedarijaksa, dan Kecamatan Batangan ▪ SWP V meliputi Kecamatan Jakenan, Kecamatan Jaken, Kecamatan Winong, dan Kecamatan Pucakwangi ▪ SWP VI meliputi Kecamatan Kayen, Kecamatan Sukolilo, dan Kecamatan Tambakromo 										APBD	500	Dinas Pekerjaan Umum dan Penataan Ruang Kab. Pati, Bappeda Kab. Pati	
	2. Pengembangan fungsi masing-masing SWP	<ul style="list-style-type: none"> ▪ SWP I s.d. SWP VI 											APBD	500	Dinas Pekerjaan Umum dan Penataan Ruang Kab. Pati, Bappeda Kab. Pati
1.2	Perwujudan Sistem Pusat Pelayanan														
	1. Pengembangan Pusat Kegiatan Lokal	<ul style="list-style-type: none"> ▪ Kawasan Perkotaan Pati ▪ Kawasan Perkotaan Juwana ▪ Kawasan Perkotaan Tayu 											APBD	10.000	Dinas Pekerjaan Umum dan Penataan Ruang Kab. Pati

NO.	PROGRAM UTAMA	LOKASI	WAKTU PELAKSANAAN								SUMBER PENDANAAN	BIAYA (JUTA RP)	INSTANSI PELAKSANA	
			2010	PJM I	PJM II					PJM III				PJM IV
				2011 S.D. 2015	2016	2017	2018	2019	2020	2021 S.D. 2025				2026 S.D. 2030
	2. Pengembangan Pusat Pelayanan Kawasan	<ul style="list-style-type: none"> Ibu Kota Kecamatan Batangan Ibu Kota Kecamatan Dukuhseti Ibu Kota Kecamatan Gabus Ibu Kota Kecamatan Gembong Ibu Kota Kecamatan Jaken Ibu Kota Kecamatan Jakenan Ibu Kota Kecamatan Kayen Ibu Kota Kecamatan Margoyoso Ibu Kota Kecamatan Pucakwangi; Ibu Kota Kecamatan Tambakromo Ibu Kota Kecamatan Trangkil Ibu Kota Kecamatan Winong 									APBD	10.000	Dinas Pekerjaan Umum dan Penataan Ruang Kab. Pati	
	<ul style="list-style-type: none"> Pengembangan Pusat Kegiatan Lokal Baru 	<ul style="list-style-type: none"> Ibu Kota Kecamatan Kayen 												
	<ul style="list-style-type: none"> Pengembangan Pusat Pelayanan Lingkungan 	<ul style="list-style-type: none"> PPL Plaosan di Kecamatan Cluwak PPL Ngablak di Kecamatan Cluwak PPL Puncel di Kecamatan Dukuhseti PPL Karaban di Kecamatan Gabus PPL Gunungwungkal di Kecamatan Gunungwungkal PPL Ronggo di Kecamatan Jaken PPL Margorejo di Kecamatan Margorejo PPL Sokopuluhan di Kecamatan Pucakwangi PPL Maitan di Kecamatan Tambakromo PPL Tlogorejo di Kecamatan Tlogowungu PPL Lahar di Kecamatan Tlogowungu 									APBD	10.000	Dinas Pekerjaan Umum dan Penataan Ruang Kab. Pati	

NO.	PROGRAM UTAMA	LOKASI	WAKTU PELAKSANAAN									SUMBER PENDANAAN	BIAYA (JUTA RP)	INSTANSI PELAKSANA
			2010	PJM I	PJM II					PJM III	PJM IV			
				2011 S.D. 2015	2016	2017	2018	2019	2020	2021 S.D. 2025	2026 S.D. 2030			
		<ul style="list-style-type: none"> PPL Sukolilo di Kecamatan Sukolilo PPL Prawoto di Kecamatan Sukolilo PPL Wedarijaksa di Kecamatan Wedarijaksa PPL Danyangmulyo di Kecamatan Winong 												
	<ul style="list-style-type: none"> Penyusunan rencana rinci tata ruang 	<ul style="list-style-type: none"> Seluruh Kecamatan di Wilayah Kabupaten Pati 										APBN, APBD	8.400	Kementerian ATR/BPN, Dinas Pekerjaan Umum dan Penataan Ruang Kab. Pati.
II	Perwujudan Sistem Jaringan Prasarana													
2.1	Perwujudan Sistem Jaringan Transportasi													
2.a	Perwujudan Sistem Jaringan Jalan													
	a. Pengembangan jaringan prasarana jalan													
	1. Pembangunan jalan tol dan penambahan <i>interchange</i> jalan tol	Menghubungkan Demak – Tuban yang melewati Kabupaten Pati										APBN	2.000.000	Kementerian PU PERA, Swasta
	2. Pembangunan, peningkatan dan pemeliharaan ruas jalan arteri primer	Ruas Batas Kabupaten Pati Utara – Kota Pati dan Batas Kota Pati – Kota Rembang yang melewati Kecamatan Margorejo, Kecamatan Pati, Kecamatan Juwana dan Kecamatan Batangan										APBN	500.000	Kementerian PU PERA

NO.	PROGRAM UTAMA	LOKASI	WAKTU PELAKSANAAN									SUMBER PENDANAAN	BIAYA (JUTA RP)	INSTANSI PELAKSANA
			2010	PJM I	PJM II					PJM III	PJM IV			
				2011 S.D. 2015	2016	2017	2018	2019	2020	2021 S.D. 2025	2026 S.D. 2030			
	1. Pengembangan prasarana terminal angkutan penumpang umum terminal penumpang Tipe A	<ul style="list-style-type: none"> Kecamatan Pati 										APBN	50.000	Kementerian Perhubungan, Kementerian PU PERA
	2. Pengembangan prasarana terminal angkutan penumpang umum terminal penumpang Tipe B	<ul style="list-style-type: none"> Kecamatan Margorejo 										APBN	50.000	Kementerian Perhubungan, Kementerian PU PERA
	3. Pengembangan prasarana terminal angkutan penumpang umum terminal penumpang Tipe C	<ul style="list-style-type: none"> Kecamatan Tayu; Kecamatan Juwana; Kecamatan Kayen; dan Kecamatan lainnya yang ditetapkan oleh peraturan perundang-undangan. 										APBD	50.000	Dinas Perhubungan Kab. Pati
	4. Pengembangan prasarana terminal barang	<ul style="list-style-type: none"> Kecamatan Batangan; dan Kecamatan lainnya yang ditetapkan oleh peraturan perundang-undangan. 										APBD	1.000	Dinas Perhubungan Kab. Pati
	5. Peningkatan ruang terbuka hijau pada kawasan sekitar terminal	Wilayah Kabupaten Pati										APBN, APBD Provinsi APBD	1.000	Kementerian Perhubungan, Kementerian PU PERA, Dinas Perhubungan Provinsi, Dinas Pekerjaan Umum dan Penataan Ruang Kab. Pati, Dinas Perhubungan Kab. Pati
2.b	Perwujudan Sistem Jaringan Kereta Api													
	1. Pengembangan sistem kereta api antarkota	Menghubungkan Semarang-Demak-Kudus-Pati-Juwana-Rembang-Lasem-Jatirogo-Bojonegoro										APBN BUMN	100.000	Kementerian Perhubungan, PT. KAI
	2. Pembangunan stasiun penumpang	<ul style="list-style-type: none"> Kecamatan Pati; Kecamatan Juwana; dan Lokasi lainnya yang ditetapkan oleh peraturan perundang-undangan. 										APBN BUMN	100.000	Kementerian Perhubungan, PT. KAI

NO.	PROGRAM UTAMA	LOKASI	WAKTU PELAKSANAAN									SUMBER PENDANAAN	BIAYA (JUTA RP)	INSTANSI PELAKSANA
			2010	PJM I	PJM II					PJM III	PJM IV			
				2011 S.D. 2015	2016	2017	2018	2019	2020	2021 S.D. 2025	2026 S.D. 2030			
	3. Peningkatan sempadan kereta api dengan tutupan pohon atau tanaman	Wilayah Kabupaten Pati										APBN BUMN	1.000	Kementerian Perhubungan, PT. KAI
2.c	Perwujudan Sistem Jaringan Transportasi Laut													
	1. Pengembangan sistem prasarana laut berupa pelabuhan umum	Pelabuhan pungumpul di Kecamatan Juwana										APBN APBD Prov APBD Swasta	30.000	Kementerian Perhubungan, Dinas Kelautan dan Perikanan Prov., Dinas Kelautan dan Perikanan Kab. Pati, Pelindo
	2. Pengembangan sistem prasarana laut berupa terminal khusus	Terminal khusus untuk kepentingan tertentu di Kecamatan Batangan										APBN APBD Prov APBD Swasta	20.000	Kementerian Perhubungan, Dinas Kelautan dan Perikanan Prov., Dinas Kelautan dan Perikanan Kab. Pati, Pelindo
	3. Peningkatan keselamatan dan keamanan pelayaran	Wilayah Kabupaten Pati										APBD Prov APBD Swasta	1.000	Dinas Kelautan dan Perikanan Prov., Dinas Kelautan dan Perikanan Kab. Pati
	4. Perlindungan mangrove dan penanaman mangrove untuk meminimalkan kerawanan abrasi dan gelombang pasang	Wilayah Kabupaten Pati										APBD Prov APBD	1.000	Dinas Lingkungan Hidup dan Kehutanan Prov., Dinas Lingkungan Hidup Kab. Pati
2.2	Perwujudan Sistem Jaringan Energi													
	1. Pengembangan jaringan infrastruktur minyak dan gas bumi	Wilayah Kabupaten Pati										APBN	100.000	Kementerian ESDM
	2. Peningkatan pelayanan listrik	Wilayah Kabupaten Pati										APBN	10.000	Kementerian ESDM

NO.	PROGRAM UTAMA	LOKASI	WAKTU PELAKSANAAN								SUMBER PENDANAAN	BIAYA (JUTA RP)	INSTANSI PELAKSANA	
			2010	PJM I	PJM II					PJM III				PJM IV
				2011 S.D. 2015	2016	2017	2018	2019	2020	2021 S.D. 2025				2026 S.D. 2030
	1. Sistem jaringan irigasi	1. Daerah irigasi kewenangan Pemerintah Pusat berupa Daerah Irigasi Klambu, Daerah Irigasi Waduk Gembong, dan Daerah Irigasi Waduk Gunungrowo, dan DI Logung; 2. Daerah irigasi kewenangan Pemerintah Provinsi berupa Daerah Irigasi Medani, Daerah Irigasi Sentul, dan Daerah Irigasi Widodaren; dan 3. Daerah irigasi kewenangan Pemerintah Daerah.									APBN APBD Prov APBD	200.000	Kementerian PU PERA, Kementerian LH dan Kehutanan, Dinas Pekerjaan Umum, SDA dan Penataan Ruang Prov, Dinas Pekerjaan Umum dan Penataan Ruang Kab. Pati	
	2. Sistem penyediaan air baku	Sungai dan sumber mata air di seluruh wilayah Kabupaten Pati									APBN, APBD Prov, APBD	800.000	Kementerian PU PERA, Dinas Pekerjaan Umum, SDA dan Penataan Ruang Prov., Dinas Lingkungan Hidup Kab. Pati, Dinas Pekerjaan Umum dan Penataan Ruang Kab. Pati, PDAM	
	3. Sistem pengendalian daya rusak air	Wilayah Kabupaten Pati									APBD Prov, APBD	100.000	Dinas Pekerjaan Umum, SDA dan Penataan Ruang Prov., DLHK Prov., Dinas Kelautan dan Perikanan Prov., Dinas Lingkungan Hidup Kab. Pati, Dinas Pekerjaan Umum dan Penataan Ruang Kab. Pati, Dinas Kelautan dan Perikanan Kab. Pati	
2.5	Perwujudan Sistem Jaringan Prasarana Lainnya													
	a. Sistem Jaringan Persampahan Wilayah													
	1. Peningkatan pengembangan TPA dan	Wilayah Kabupaten Pati									APBN, APBD	150.000	Kementerian LHK, Dinas Lingkungan Hidup Kab. Pati, Dinas Pekerjaan Umum dan Penataan Ruang	

NO.	PROGRAM UTAMA	LOKASI	WAKTU PELAKSANAAN									SUMBER PENDANAAN	BIAYA (JUTA RP)	INSTANSI PELAKSANA
			2010	PJM I	PJM II					PJM III	PJM IV			
				2011 S.D. 2015	2016	2017	2018	2019	2020	2021 S.D. 2025	2026 S.D. 2030			
														Kab. Pati Pati.
	2. Peningkatan dan pengembangan TPS dan/atau TPST	Wilayah Kabupaten Pati										APBN, APBD	50.000	Kementerian LHK, Dinas Lingkungan Hidup Kab. Pati, Dinas Pekerjaan Umum dan Penataan Ruang Kab. Pati
	3. Program pengelolaan sampah 3R	Wilayah Kabupaten Pati										APBD	10.000	Dinas Perumahan dan Kawasan Permukiman Kab. Pati, Dinas Lingkungan Hidup Kab. Pati, Dinas Pekerjaan Umum dan Penataan Ruang Kab. Pati
	4. Penyediaan tempat sampah terpisah untuk sampah organik dan non-organik di kawasan perkotaan	Kawasan Perkotaan										APBD	10.000	Dinas Perumahan dan Kawasan Permukiman Kab. Pati, Dinas Lingkungan Hidup Kab. Pati, Dinas Pekerjaan Umum dan Penataan Ruang Kab. Pati
	5. Pembangunan dan pengelolaan bank sampah	Kawasan Perkotaan										APBD	30.000	Dinas Lingkungan Hidup Kab. Pati, Dinas Pekerjaan Umum dan Penataan Ruang Kab. Pati
	6. Pengurangan sampah melalui pengomposan, daur ulang dan pemilahan antara sampah organik dan non-organik	Wilayah Kabupaten Pati										APBD	1.000	Dinas Perumahan dan Kawasan Permukiman Kab. Pati, Dinas Lingkungan Hidup Kab. Pati, Dinas Pekerjaan Umum dan Penataan Ruang Kab. Pati
	b. Sistem Penyediaan Air Minum (SPAM)													
	1. Penambahan kapasitas dan revitalisasi sambungan rumah (SR)	Wilayah Kabupaten Pati										APBN, APBD, Swasta	150.000	Kementerian PU PERA, Dinas Pekerjaan Umum dan Penataan Ruang Kab. Pati, PDAM, Swasta

NO.	PROGRAM UTAMA	LOKASI	WAKTU PELAKSANAAN								SUMBER PENDANAAN	BIAYA (JUTA RP)	INSTANSI PELAKSANA	
			2010	PJM I	PJM II					PJM III				PJM IV
				2011 S.D. 2015	2016	2017	2018	2019	2020	2021 S.D. 2025				2026 S.D. 2030
	2. Pembangunan dan Pengembangan jaringan perpipaan	Wilayah Kabupaten Pati									APBN, APBD, Swasta	150.000	Kementerian PU PERA, Dinas Pekerjaan Umum dan Penataan Ruang Kab. Pati, PDAM, Swasta	
	3. Pengembangan sistem bukan jaringan perpipaan, meliputi: <ul style="list-style-type: none"> o penggalian atau pemanfaatan air permukaan o pengeboran air tanah secara terbatas dengan mempertimbangkan kelestarian lingkungan 	Wilayah Kabupaten Pati									APBN, APBD	30.000	Kementerian PU PERA, Dinas Pekerjaan Umum dan Penataan Ruang Kab. Pati, PDAM	
	c. Sistem Pengelolaan Air Limbah (SPAL)													
	1. Pembangunan instalasi pengolahan limbah pada kawasan peruntukan industri	Kawasan peruntukan Industri, lokasi peruntukan industri yang telah berkembang dan lokasi kegiatan industri besar, industri menengah, industri kecil, industri rumah tangga									APBD, Swasta	100.000	Dinas Perdagangan dan Perindustrian Kab. Pati, Dinas Lingkungan Hidup Kab. Pati, Dinas Pekerjaan Umum dan Penataan Ruang Kab. Pati, Swasta	
	2. Pengembangan dan peningkatan instalasi pengolahan limbah tinja	Wilayah Kabupaten Pati									APBD	10.000	Dinas Perumahan dan Kawasan Permukiman Kab. Pati, Dinas Lingkungan Hidup Kab. Pati, Dinas Pekerjaan Umum dan Penataan Ruang Kab. Pati	

NO.	PROGRAM UTAMA	LOKASI	WAKTU PELAKSANAAN								SUMBER PENDANAAN	BIAYA (JUTA RP)	INSTANSI PELAKSANA
			2010	PJM I	PJM II				PJM III	PJM IV			
				2011 S.D. 2015	2016	2017	2018	2019	2020	2021 S.D. 2025			
	3. Pengembangan sistem pengolahan dan pengangkutan limbah tinja rumah tangga perkotaan berbasis masyarakat, meliputi: <ul style="list-style-type: none"> o peningkatan instalasi pengolahan limbah tinja di sekitar TPA o pengembangan sistem pengolahan dan pengangkutan limbah tinja 	Wilayah Kabupaten Pati									APBD Provinsi, APBD	10.000	DLHK Provinsi, Dinas Perumahan dan Kawasan Permukiman Kab. Pati, Dinas Lingkungan Hidup Kab. Pati, Dinas Pekerjaan Umum dan Penataan Ruang Kab. Pati
	4. Pengembangan sistem pengolahan limbah kotoran hewan dan limbah rumah tangga perdesaan, meliputi: <ul style="list-style-type: none"> o Pengembangan sistem pengolahan limbah kotoran hewan dan limbah rumah tangga perdesaan dengan memanfaatkan teknologi tepat guna o Pemanfaatan hasil pengolahan limbah kotoran hewan bagi sumber energi alternatif dan pupuk organik 	Wilayah Kabupaten Pati									APBD	15.000	Dinas Perumahan dan Kawasan Permukiman Kab. Pati, Dinas Lingkungan Hidup Kab. Pati, Dinas Pekerjaan Umum dan Penataan Ruang Kab. Pati
	d. Sistem Jaringan Evakuasi Bencana												
	1. Pengembangan jalur evakuasi bencana	Wilayah Kabupaten Pati									APBN, APBD Provinsi, APBD	15.000	BNPB, Kementerian PU PERA, BPBD Prov., Dinas PUSDATARU Prov., Dinas Bina Marga dan Cipta Karya Prov., Dinas Pekerjaan Umum dan Penataan Ruang Kab. Pati, BPBD Kab. Pati

NO.	PROGRAM UTAMA	LOKASI	WAKTU PELAKSANAAN									SUMBER PENDANAAN	BIAYA (JUTA RP)	INSTANSI PELAKSANA
			2010	PJM I	PJM II					PJM III	PJM IV			
				2011 S.D. 2015	2016	2017	2018	2019	2020	2021 S.D. 2025	2026 S.D. 2030			
	2. Pengembangan ruang evakuasi bencana	Wilayah Kabupaten Pati										APBN, APBD Provinsi, APBD	10.000	BNPB, Kementerian PU PERA, BPBD Prov., Dinas PUSDATARU Prov., Dinas Bina Marga dan Cipta Karya Prov., Dinas Pekerjaan Umum dan Penataan Ruang Kab. Pati, BPBD Kab. Pati
B	PERWUJUDAN POLA RUANG													
I	Perlindungan Kawasan Lindung													
	1) Kawasan Yang Memberikan Perlindungan Terhadap Kawasan Bawahannya													
	a) Kawasan Hutan Lindung													
	1. Pengawasan dan pemantauan untuk pelestarian kawasan hutan lindung	Kawasan hutan lindung										APBN APBD Prov	2.000	Kementerian Lingkungan Hidup dan Kehutanan, Dinas Lingkungan Hidup dan Kehutanan Prov., Perhutani
	2. Pelestarian keanekaragaman hayati dan ekosistemnya											APBN APBD Prov APBD	5.000	Kementerian Lingkungan Hidup dan Kehutanan, Dinas Kehutanan Prov., Dinas Lingkungan Hidup Kab. Pati, Perhutani
	3. Percepatan reboisasi kawasan hutan lindung dengan tanaman yang sesuai dengan fungsi lindung											APBN APBD Prov	15.000	Kementerian Lingkungan Hidup dan Kehutanan, Dinas Kehutanan Prov., Perhutani
	4. Pembinaan, penyuluhan kepada masyarakat dalam upaya pelestarian kawasan											APBN APBD Prov APBD	1.000	Kementerian Lingkungan Hidup dan Kehutanan, Dinas Kehutanan Prov., Dinas Lingkungan Hidup Kab. Pati, Perhutani

NO.	PROGRAM UTAMA	LOKASI	WAKTU PELAKSANAAN								SUMBER PENDANAAN	BIAYA (JUTA RP)	INSTANSI PELAKSANA	
			2010	PJM I	PJM II					PJM III				PJM IV
				2011 S.D. 2015	2016	2017	2018	2019	2020	2021 S.D. 2025				2026 S.D. 2030
	1. Penertiban bangunan di atas sempadan pantai	Wilayah Kabupaten Pati									APBN APBD Prov APBD	5.000	Kementerian PUPERA, DLHK Provinsi, Dinas Pekerjaan Umum dan Penataan Ruang Kab. Pati, Dinas Perumahan dan Kawasan Permukiman Kab. Pati, Dinas Kelautan dan Perikanan Kab. Pati, Satpol PP Kab. Pati	
	2. Upaya konservasi pada kawasan sempadan pantai										APBN APBD Prov APBD	10.000	Kementerian PUPERA, DLHK Provinsi, Dinas Pekerjaan Umum dan Penataan Ruang Kab. Pati, Dinas Lingkungan Hidup Kab. Pati, Dinas Kelautan dan Perikanan Kab. Pati	
	3. Penghijauan (reboisasi) terhadap hutan bakau di kawasan sempadan pantai yang telah rusak										APBN APBD Prov APBD	5.000	Kementerian PUPERA, DLHK Provinsi, Dinas Pekerjaan Umum dan Penataan Ruang Kab. Pati, Dinas Lingkungan Hidup Kab. Pati, Dinas Perumahan dan Kawasan Permukiman Kab. Pati, Dinas Kelautan dan Perikanan Kab. Pati	
	b) Sempadan Sungai													
	1. Penetapan sempadan sungai di kawasan perkotaan dan perdesaan	Wilayah Kabupaten Pati									APBN APBD Prov APBD	500	Kementerian PUPERA, DLHK Provinsi, Dinas Pekerjaan Umum dan Penataan Ruang Kab. Pati, Dinas Lingkungan Hidup, Kab. Pati, Dinas Perumahan dan Kawasan Permukiman Kab. Pati	

NO.	PROGRAM UTAMA	LOKASI	WAKTU PELAKSANAAN								SUMBER PENDANAAN	BIAYA (JUTA RP)	INSTANSI PELAKSANA
			2010	PJM I	PJM II				PJM III	PJM IV			
				2011 S.D. 2015	2016	2017	2018	2019	2020	2021 S.D. 2025			
	1. Peningkatan produktivitas komoditas tanaman pangan, hortikultura, perkebunan, tanaman hutan, dan peternakan	Kawasan Perkebunan									APBD Provinsi APBD	5.000	Dinas Pertanian dan Perkebunan Prov, Dinas Ketahanan Pangan Prov, Dinas Pertanian Kab. Pati, Dinas Ketahanan Pangan Kab. Pati
	2. Penyediaan sarana produksi dan penanganan pasca panen	Kawasan Perkebunan									APBD Provinsi APBD	3.000	Dinas Pertanian dan Perkebunan Prov, Dinas Ketahanan Pangan Prov, Dinas Pertanian Kab. Pati, Dinas Ketahanan Pangan Kab. Pati
	3. Pengembangan agrowisata, agroindustri dan prasarana sarana pendukungnya	Kawasan Perkebunan									APBD Provinsi APBD	5.000	Dinas Pertanian dan Perkebunan Prov, Dinas Ketahanan Pangan Prov, Dinas Pertanian Kab. Pati, Dinas Ketahanan Pangan Kab. Pati
	4. Pengembangan usaha mikro, kecil, dan menengah (UMKM) pengolah hasil perkebunan	Kawasan perkebunan									APBD Provinsi APBD	5.000	Dinas Pertanian dan Perkebunan Prov, Dinas Ketahanan Pangan Prov, Dinas Pertanian Kab. Pati, Dinas Ketahanan Pangan Kab. Pati
	c. Perwujudan Kawasan Perikanan												
	1. Pengembangan sarana penunjang kawasan perikanan	<ul style="list-style-type: none"> - Pelabuhan Perikanan Pantai (PPP) Bajomulyo berada di Kecamatan Juwana - Pelabuhan Pendaratan Ikan (PPI) meliputi: <ul style="list-style-type: none"> • Kecamatan Dukuhseti meliputi: <ul style="list-style-type: none"> 1. PPI Alasdowo; 2. PPI Banyutowo; dan 3. PPI Puncel. • Kecamatan Tayu meliputi: <ul style="list-style-type: none"> 1. PPI Margomulyo; dan 2. PPI Sambiroto. • Kecamatan Batangan berupa PPI Pecangaan 									APBD Prov APBD Swasta	30.000	Dinas Kelautan dan Perikanan Prov., Dinas Kelautan dan Perikanan Kab. Pati

NO.	PROGRAM UTAMA	LOKASI	WAKTU PELAKSANAAN								SUMBER PENDANAAN	BIAYA (JUTA RP)	INSTANSI PELAKSANA	
			2010	PJM I	PJM II					PJM III				PJM IV
				2011 S.D. 2015	2016	2017	2018	2019	2020	2021 S.D. 2025				2026 S.D. 2030
	2. Pengembangan perikanan budidaya air payau	Kecamatan Batangan, Dukuhseti, Juwana, Margoyoso, Tayu, Trangkil dan Wedarijaksa										APBD	4.000	Dinas Kelautan dan Perikanan Kab. Pati
	3. Pengembangan perikanan budidaya air tawar	Kecamatan Gabus, Kayen, Margorejo dan Kecamatan lainnya yang ditetapkan oleh peraturan perundang-undangan.										APBD	4.000	Dinas Kelautan dan Perikanan Kab. Pati
	4. Pengembangan industri perikanan	Kecamatan Batangan, Dukuhseti, Juwana, Sukolilo, Tayu dan Kecamatan lainnya yang ditetapkan oleh peraturan perundang-undangan.										APBD	4.000	Dinas Kelautan dan Perikanan Kab. Pati
	5. Pengembangan industri dan tambak garam	Kecamatan Batangan, Juwana, Trangkil dan Kecamatan Wedarijaksa.										APBD	5.000	Dinas Kelautan dan Perikanan Kab. Pati
	d. Perwujudan Kawasan Pertambangan dan Energi													
	1. Kajian potensi tambang	Wilayah Kabupaten Pati										APBD Prov APBD	500	Dinas ESDM Provinsi, Dinas Lingkungan Hidup Kab. Pati, Bappeda Kab. Pati
	2. Konservasi dan perlindungan lingkungan dengan rehabilitasi kawasan pertambangan	Wilayah Kabupaten Pati										APBD Prov APBD Swasta	1.000	Dinas ESDM Provinsi, Dinas Lingkungan Hidup Kab. Pati, Bappeda Kab. Pati, swasta
	e. Perwujudan Kawasan Peruntukan Industri													
	1. Inventarisasi industri di luar kawasan peruntukan industri dan yang berada di kawasan peruntukan industri	Wilayah Kabupaten Pati										APBD	500	Dinas Perdagangan dan Perindustrian Kab. Pati, Dinas Pekerjaan Umum dan Penataan Ruang Kab. Pati

NO.	PROGRAM UTAMA	LOKASI	WAKTU PELAKSANAAN								SUMBER PENDANAAN	BIAYA (JUTA RP)	INSTANSI PELAKSANA		
			2010	PJM I	PJM II					PJM III				PJM IV	
				2011 S.D. 2015	2016	2017	2018	2019	2020	2021 S.D. 2025				2026 S.D. 2030	
	2. Pengarahan kegiatan industri sesuai klasifikasinya ke Kawasan Peruntukan Industri	Kawasan Peruntukan Industri										APBD	400	Dinas Perdagangan dan Perindustrian Kab. Pati, Dinas Penanaman Modal dan Pelayanan Terpadu Kab. Pati, Dinas Pekerjaan Umum dan Penataan Ruang Kab. Pati	
	3. Pengawasan dan pemantauan dampak lingkungan dari kegiatan industri	Kawasan Peruntukan Industri										APBD	1.000	Dinas Perdagangan dan Perindustrian Kab. Pati, Dinas Lingkungan Hidup Kab. Pati	
	4. Pembangunan dan peningkatan prasarana dan sarana kawasan peruntukan industri	Kawasan Peruntukan Industri										APBD	20.000	Dinas Perdagangan dan Perindustrian Kab. Pati, Dinas Pekerjaan Umum dan Penataan Ruang Kab. Pati, Dinas Lingkungan Hidup Kab. Pati	
	5. Peningkatan kualitas SDM lokal untuk mendukung penyediaan tenaga kerja	Kawasan Industri										APBD	3.000	Dinas Perdagangan dan Perindustrian Kab. Pati, Dinas Lingkungan Hidup Kab. Pati Dinas Tenaga Kerja Kab. Pati	
	f. Perwujudan Kawasan Pariwisata														
	1. Pengembangan atraksi wisata	Kawasan pariwisata										APBD	1.000	Dinas Kepemudaan, Olahraga dan Pariwisata Kab. Pati	
	2. Pengembangan pusat informasi wisata												APBD	1.500	Dinas Kepemudaan, Olahraga dan Pariwisata Kab. Pati
	3. Pembangunan dan pengembangan desa wisata												APBN, APBD Provinsi APBD	1.000	Kementerian Pariwisata dan Ekonomi Kreatif, Dinas Kepemudaan, Olahraga dan Pariwisata Prov, Dinas Kepemudaan, Olahraga dan Pariwisata Kab. Pati Dinas Pekerjaan Umum dan Penataan Ruang Kab. Pati

NO.	PROGRAM UTAMA	LOKASI	WAKTU PELAKSANAAN									SUMBER PENDANAAN	BIAYA (JUTA RP)	INSTANSI PELAKSANA
			2010	PJM I	PJM II					PJM III	PJM IV			
				2011 S.D. 2015	2016	2017	2018	2019	2020	2021 S.D. 2025	2026 S.D. 2030			
	4. Pembangunan dan pengembangan objek wisata atau kawasan wisata											APBN, APBD Provinsi APBD	25.000	Kementerian Pariwisata dan Ekonomi Kreatif, Dinas Kepemudaan, Olahraga dan Pariwisata Prov, Dinas Kepemudaan, Olahraga dan Pariwisata Kab. Pati Dinas Pekerjaan Umum dan Penataan Ruang Kab. Pati
	g. Perwujudan Kawasan Permukiman													
	(1) Perwujudan Kawasan Permukiman Perkotaan													
	1. Penyediaan prasarana, sarana dan utilitas permukiman perkotaan	Wilayah Kabupaten Pati										APBD, Swasta	6.000	Dinas Pekerjaan Umum dan Penataan Ruang Kab. Pati, Dinas Perumahan dan Kawasan Permukiman Kab. Pati, Swasta
	2. Pembangunan dan pengembangan rumah susun	Wilayah Kabupaten Pati										APBN, APBD Provinsi APBD	30.000	Kementerian PU PERA, Dinas Perumahan Rakyat dan Kawasan Permukiman Provinsi, Dinas Pekerjaan Umum dan Penataan Ruang Kab. Pati, Dinas Perumahan dan Kawasan Permukiman Kab. Pati
	3. Penataan kawasan permukiman sesuai standar teknis yang dipersyaratkan	Wilayah Kabupaten Pati										APBD	500	Dinas Perumahan Rakyat dan Kawasan Permukiman Provinsi, Dinas Pekerjaan Umum dan Penataan Ruang Kab. Pati, Dinas Perumahan dan Kawasan Permukiman Kab. Pati
	4. Rehabilitasi rumah tidak layak huni	Wilayah Kabupaten Pati										APBN, APBD Prov. APBD	15.000	Kementerian PUPERA, Dinas Pekerjaan Umum dan Penataan Ruang Kab. Pati, Dinas Perumahan dan Kawasan Permukiman Kab. Pati

NO.	PROGRAM UTAMA	LOKASI	WAKTU PELAKSANAAN								SUMBER PENDANAAN	BIAYA (JUTA RP)	INSTANSI PELAKSANA	
			2010	PJM I	PJM II					PJM III				PJM IV
				2011 S.D. 2015	2016	2017	2018	2019	2020	2021 S.D. 2025				2026 S.D. 2030
	1. Pengembangan prasarana dan sarana perdagangan, industri, dan jasa	JAKATINATA										APBD	8.000	Dinas Pekerjaan Umum dan Penataan Ruang Kab. Pati, Dinas Perumahan dan Kawasan Permukiman Kab. Pati, Dinas Lingkungan Hidup Kab. Pati, Dinas Perdagangan dan Perindustrian Kab. Pati
	2. Pembangunan outlet pemasaran komoditas Daerah	JAKATINATA										APBD	3.000	Dinas Pekerjaan Umum dan Penataan Ruang Kab. Pati, Dinas Penanaman Modal dan Pelayanan Terpadu Satu Pintu Kab. Pati, Dinas Perdagangan dan Perindustrian Kab. Pati
	3. Pengembangan sektor ekonomi perkotaan formal dan informal dalam satu kesatuan pengembangan	JAKATINATA										APBD	1.000	Dinas Pekerjaan Umum dan Penataan Ruang Kab. Pati
	4. Peningkatan tata kelola air melalui pembangunan kolam tampungan dan daerah resapan air	JAKATINATA										APBD	1.000	Dinas Pekerjaan Umum dan Penataan Ruang Kab. Pati
	5. Peningkatan ruang terbuka hijau	JAKATINATA										APBD	1.000	Dinas Pekerjaan Umum dan Penataan Ruang Kab. Pati
	b. Perwujudan Kawasan Strategis Bidang Pendayagunaan Sumber Daya Alam atau Teknologi Tinggi													
	1. Pengembangan komoditas pertanian yang memiliki nilai ekonomi tinggi	Kawasan agropolitan berada di Kecamatan Gembong dan Kecamatan Kayen										APBD	1.000	Dinas Pertanian Kab. Pati
	2. Pengembangan kawasan produksi pertanian dan kota tani												APBD	5.000

NO.	PROGRAM UTAMA	LOKASI	WAKTU PELAKSANAAN								SUMBER PENDANAAN	BIAYA (JUTA RP)	INSTANSI PELAKSANA	
			2010	PJM I	PJM II					PJM III				PJM IV
				2011 S.D. 2015	2016	2017	2018	2019	2020	2021 S.D. 2025				2026 S.D. 2030
	3. Pengembangan kawasan agro industri										APBD	5.000	Dinas Pertanian Kab. Pati, Dinas Lingkungan Hidup Kab. Pati, Dinas Pekerjaan Umum dan Penataan Ruang Kab. Pati	
	4. Peningkatan sistem pemasaran hasil produksi pertanian										APBD	5.000	Dinas Pertanian Kab. Pati,, Dinas Perdagangan dan Perindustrian Kab. Pati	

BUPATI PATI,

ttd.

HARYANTO

Salinan sesuai dengan aslinya
KEPALA BAGIAN HUKUM



SITI SUBIATI, SH MM

A Pembina Tingkat I

NIP. 19720424 199703 2 010