



SALINAN

**BUPATI SRAGEN  
PROVINSI JAWA TENGAH**

**PERATURAN BUPATI SRAGEN  
NOMOR 45 TAHUN 2020**

**TENTANG**

**PENETAPAN HASIL ANALISIS JABATAN DAN ANALISIS BEBAN KERJA  
DI LINGKUNGAN PEMERINTAH KABUPATEN SRAGEN**

**DENGAN RAHMAT TUHAN YANG MAHA ESA**

**BUPATI SRAGEN,**

**Menimbang** : bahwa untuk melaksanakan ketentuan Pasal 6 ayat (1) Peraturan Menteri Pendayagunaan Aparatur Negara dan Reformasi Birokrasi Nomor 1 Tahun 2020 tentang Pedoman Analisis Jabatan dan Analisis Beban Kerja, perlu menetapkan Peraturan Bupati tentang Penetapan Hasil Analisis Jabatan dan Analisis Beban Kerja di Lingkungan Pemerintah Kabupaten Sragen;

**Mengingat** : 1. Undang-Undang Nomor 13 Tahun 1950 tentang Pembentukan Daerah-Daerah Kabupaten dalam Lingkungan Propinsi Jawa Tengah (Berita Negara Republik Indonesia Tahun 1950 Nomor 42);  
2. Undang-Undang Nomor 5 Tahun 2014 tentang Aparatur Sipil Negara (Lembaran Negara Republik Indonesia Tahun 2014 Nomor 6, Tambahan Lembaran Negara Republik Indonesia Nomor 5494);  
3. Undang-Undang Nomor 23 Tahun 2014 tentang Pemerintahan Daerah (Lembaran Negara Republik Indonesia Tahun 2014 Nomor 244, Tambahan Lembaran Republik Indonesia Nomor 5587), sebagaimana telah diubah beberapa kali terakhir dengan Undang-Undang Nomor 9 Tahun 2015 tentang Perubahan Kedua atas Undang-Undang Nomor 23 Tahun 2014 tentang Pemerintahan Daerah (Lembaran Negara Republik Indonesia Tahun 2015 Nomor 58, Tambahan Lembaran Negara Republik Indonesia Nomor 5679);

4. Peraturan Pemerintah Nomor 18 Tahun 2016 tentang Perangkat Daerah (Lembaran Negara Republik Indonesia Tahun 2016 Nomor 114, Tambahan Lembaran Negara Republik Indonesia Nomor 5887) sebagaimana telah diubah dengan Peraturan Pemerintah Nomor 72 Tahun 2019 tentang Perubahan atas Peraturan Pemerintah Nomor 18 Tahun 2016 tentang Perangkat Daerah (Lembaran Negara Republik Indonesia Tahun 2019 Nomor 187, Tambahan Lembaran Negara Republik Indonesia Nomor 6402);
5. Peraturan Pemerintah Nomor 11 Tahun 2017 tentang Manajemen Pegawai Negeri Sipil (Lembaran Negara Republik Indonesia Tahun 2017 Nomor 63, Tambahan Lembaran Negara Republik Indonesia Nomor 6037) sebagaimana telah diubah dengan Peraturan Pemerintah Nomor 17 Tahun 2020 tentang Perubahan Atas Peraturan Pemerintah Nomor 11 Tahun 2017 tentang Manajemen Pegawai Negeri Sipil (Lembaran Negara Republik Indonesia Tahun 2020 Nomor 68);
6. Peraturan Menteri Pendayagunaan Aparatur Negara dan Reformasi Birokrasi Nomor 26 Tahun 2011 tentang Pedoman Perhitungan Jumlah Pegawai Negeri Sipil Untuk Daerah;
7. Peraturan Menteri Pendayagunaan Aparatur Negara dan Reformasi Birokrasi Nomor 41 Tahun 2018 tentang Nomenklatur Jabatan Pelaksana Bagi Pegawai Negeri Sipil di Lingkungan Instansi Pemerintah (Berita Negara Republik Indonesia Tahun 2018 Nomor 1273);
8. Peraturan Menteri Negara Pendayagunaan Aparatur Negara dan Reformasi Birokrasi Nomor 1 Tahun 2020 tentang Pedoman Analisis Jabatan dan Analisis Beban Kerja (Berita Negara Republik Indonesia Tahun 2020 Nomor 26);
9. Peraturan Kepala Badan Kepegawaian Negara Nomor 19 Tahun 2011 tentang Pedoman Umum Penyusunan Kebutuhan Pegawai Negeri Sipil;
10. Peraturan Badan Kepegawaian Negara Nomor 19 Tahun 2017 tentang Tata Cara Pelaksanaan Pengubahan dan/atau Penambahan Nomenklatur Jabatan Pelaksana Pegawai Negeri Sipil Di Lingkungan Instansi Pemerintah (Berita Negara Republik Indonesia Tahun 2017 Nomor 1379);

11. Peraturan Daerah Kabupaten Sragen Nomor 5 Tahun 2016 tentang Pembentukan dan Susunan Perangkat Daerah Kabupaten Sragen (Lembaran Daerah Kabupaten Sragen Tahun 2016 Nomor 5, Tambahan Lembaran Daerah Kabupaten Sragen Nomor 3) sebagaimana telah diubah dengan Peraturan Daerah Kabupaten Sragen Nomor 15 Tahun 2019 tentang Perubahan atas Peraturan Daerah Kabupaten Sragen Nomor 5 Tahun 2016 tentang Pembentukan dan Susunan Perangkat Daerah Kabupaten Sragen (Lembaran Daerah Kabupaten Sragen Tahun 2016 Nomor 15, Tambahan Lembaran Daerah Kabupaten Sragen Nomor 13);
12. Peraturan Bupati Sragen Nomor 87 Tahun 2016 tentang Kedudukan dan Susunan Organisasi Perangkat Daerah dan Staf Ahli Bupati (Berita Daerah Kabupaten Sragen Tahun 2016 Nomor 87) sebagaimana telah diubah dengan Peraturan Bupati Sragen Nomor 63 Tahun 2019 tentang Perubahan atas Peraturan Bupati Sragen Nomor 87 Tahun 2016 tentang Kedudukan dan Susunan Organisasi Perangkat Daerah dan Staf Ahli Bupati (Berita Daerah Kabupaten Sragen Tahun 2019 Nomor 63);

MEMUTUSKAN:

Menetapkan : PERATURAN BUPATI TENTANG PENETAPAN HASIL ANALISIS JABATAN DAN ANALISIS BEBAN KERJA DI LINGKUNGAN PEMERINTAH KABUPATEN SRAGEN.

BAB I  
KETENTUAN UMUM

Pasal 1

Dalam Peraturan Bupati ini, yang dimaksud dengan:

1. Daerah adalah Kabupaten Sragen.
2. Bupati adalah Bupati Sragen.
3. Perangkat Daerah adalah Perangkat Daerah di lingkungan Pemerintah Kabupaten Sragen yang merupakan unsur pembantu Bupati dan Dewan Perwakilan Rakyat Daerah dalam penyelenggaraan Urusan Pemerintahan yang menjadi kewenangan Daerah.
4. Aparatur Sipil Negara yang selanjutnya disingkat ASN adalah profesi bagi pegawai negeri sipil dan pegawai pemerintah dengan perjanjian kerja yang bekerja pada instansi pemerintah.

5. Pegawai Aparatur Sipil Negara yang selanjutnya disebut Pegawai ASN adalah pegawai negeri sipil dan pegawai pemerintah dengan perjanjian kerja yang diangkat oleh pejabat pembina kepegawaian dan disertai tugas dalam suatu jabatan pemerintahan atau disertai tugas negara lainnya dan digaji berdasarkan peraturan perundang-undangan.
6. Pegawai Negeri Sipil yang selanjutnya disingkat PNS adalah warga negara Indonesia yang memenuhi syarat tertentu, diangkat sebagai Pegawai ASN secara tetap oleh pejabat pembina kepegawaian untuk menduduki jabatan pemerintahan.
7. Pegawai Pemerintah dengan Perjanjian Kerja yang selanjutnya disingkat PPPK adalah warga negara Indonesia yang memenuhi syarat tertentu, yang diangkat berdasarkan perjanjian kerja untuk jangka waktu tertentu dalam rangka melaksanakan tugas pemerintahan.
8. Jabatan adalah kedudukan yang menunjukkan fungsi, tugas, tanggung jawab, wewenang, dan hak seorang Pegawai dalam suatu satuan organisasi.
9. Jabatan Administrasi adalah sekelompok Jabatan yang berisi fungsi dan tugas berkaitan dengan pelayanan publik serta administrasi pemerintahan dan pembangunan.
10. Jabatan Fungsional adalah sekelompok Jabatan yang berisi fungsi dan tugas berkaitan dengan pelayanan fungsional yang berdasarkan pada keahlian dan keterampilan tertentu.
11. Jabatan Pimpinan Tinggi adalah sekelompok jabatan tinggi pada instansi pemerintah.
12. Pejabat Pembina Kepegawaian yang selanjutnya disingkat PPK adalah pejabat yang mempunyai kewenangan menetapkan pengangkatan, pemindahan, dan pemberhentian Pegawai ASN dan pembinaan manajemen ASN di instansi pemerintah sesuai dengan ketentuan peraturan perundang-undangan.
13. Analisis Jabatan adalah proses, metode dan teknik untuk memperoleh data jabatan yang diolah menjadi informasi jabatan.
14. Analisis Beban Kerja adalah teknis manajemen yang dilakukan secara sistematis untuk memperoleh informasi mengenai tingkat efektivitas dan efisiensi kerja organisasi berdasarkan volume kerja.

15. Evaluasi Jabatan adalah suatu proses untuk menilai suatu jabatan secara sistematis dengan menggunakan kriteria-kriteria yang disebut sebagai faktor jabatan terhadap informasi faktor jabatan untuk menentukan nilai jabatan dan kelas jabatan.

## BAB II MAKSUD DAN TUJUAN

### Pasal 2

- (1) Maksud ditetapkan Peraturan Bupati ini adalah memberikan pedoman dalam rangka pembinaan dan penataan kelembagaan, sumber daya manusia aparatur dan ketatalaksanaan.
- (2) Tujuan ditetapkan Peraturan Bupati ini adalah memberikan petunjuk dalam:
  - a. penataan/penyempurnaan struktur organisasi;
  - b. penilaian prestasi kerja jabatan dan prestasi kerja unit;
  - c. penyempurnaan sistem dan prosedur kerja;
  - d. peningkatan kinerja kelembagaan;
  - e. penyusunan standard beban kerja jabatan/kelembagaan, penyusunan daftar susunan pegawai atau bahan penetapan eselonisasi jabatan;
  - f. penyusunan rencana kebutuhan pegawai secara riil sesuai dengan beban kerja organisasi;
  - g. program mutasi pegawai;
  - h. program promosi pegawai;
  - i. pemberian *reward* dan *punishment* terhadap unit atau pejabat;
  - j. program pendidikan dan pelatihan; dan
  - k. peningkatan pendayagunaan sumber daya manusia aparatur.

## BAB III RUANG LINGKUP

### Pasal 3

Ruang lingkup Peraturan Bupati ini meliputi:

- a. Tim Pelaksana Analisis Jabatan dan Analisis Beban Kerja;
- b. Hasil Analisis Jabatan dan Analisis Beban Kerja; dan
- c. Evaluasi Jabatan.

BAB IV  
TIM PELAKSANA ANALISIS JABATAN DAN  
ANALISIS BEBAN KERJA

Pasal 4

- (1) Untuk kelancaran pelaksanaan Analisis Jabatan dan Analisis Beban Kerja, Bupati membentuk Tim Pelaksana Analisis Jabatan dan Analisis Beban Kerja.
- (2) Tugas Tim sebagaimana dimaksud pada ayat (1) adalah mengumpulkan data, menyusun informasi jabatan, memverifikasi data, serta mengumpulkan beban kerja dalam jangka waktu satu tahun.

BAB V  
HASIL ANALISIS JABATAN DAN ANALISIS BEBAN KERJA

Pasal 5

- (1) Hasil Analisis Jabatan dan Analisis Beban Kerja terdiri dari:
  - a. Nomenklatur Jabatan Pimpinan Tinggi, Administrasi, dan Fungsional; Jumlah Beban Kerja; dan Kebutuhan Pegawai;
  - b. Uraian Jabatan; dan
  - c. Peta Jabatan.
- (2) Hasil Analisis Jabatan dan Analisis Beban Kerja sebagaimana dimaksud pada ayat (1) tercantum dalam Lampiran I sampai dengan XLVIII yang merupakan bagian tidak terpisahkan dari Peraturan Bupati ini.

Pasal 6

Hasil Analisis Jabatan dan Analisis Beban Kerja sebagaimana dimaksud dalam Pasal 5 ayat (2) dipergunakan untuk pembinaan dan penataan Perangkat Daerah dalam aspek:

- a. kelembagaan (organisasi);
- b. sumber daya manusia aparatur; dan
- c. ketatalaksanaan (*business process*).

BAB VI  
EVALUASI JABATAN

Pasal 7

- (1) Hasil Analisis Jabatan dan Analisis Beban Kerja sebagaimana dimaksud dalam Pasal 5 dipergunakan sebagai bahan pelaksanaan Evaluasi Jabatan.
- (2) Evaluasi Jabatan sebagaimana dimaksud pada ayat (1) dilakukan untuk menetapkan nilai jabatan dan kelas jabatan.

BAB VII  
KETENTUAN PENUTUP

Pasal 8

Pada saat Peraturan Bupati ini mulai berlaku, maka Peraturan Bupati Sragen Nomor 46 Tahun 2018 tentang Hasil Analisis Jabatan di Lingkungan Pemerintah Kabupaten Sragen (Berita Daerah Kabupaten Sragen Tahun 2018 Nomor 46) dicabut dan dinyatakan tidak berlaku.

Pasal 9

Peraturan Bupati ini mulai berlaku pada tanggal diundangkan.

Agar setiap orang mengetahuinya, memerintahkan pengundangan Peraturan Bupati ini dengan penempatannya dalam Berita Daerah Kabupaten Sragen.

Ditetapkan di Sragen  
pada tanggal 30 Juli 2020



BUPATI SRAGEN,

KUSDINAR UNTUNG YUNI SUKOWATI

Diundangkan di Sragen  
pada tanggal 30 Juli 2020



SEKRETARIS DAERAH KABUPATEN SRAGEN

TATAG PRABAWANTO B.

BERITA DAERAH KABUPATEN SRAGEN TAHUN 2020 NOMOR 45

LAMPIRAN I  
PERATURAN BUPATI SRAGEN  
NOMOR 45 TAHUN 2020  
TENTANG  
PENETAPAN HASIL ANALISIS JABATAN  
DAN ANALISIS BEBAN KERJA DI LINGKUNGAN  
PEMERINTAH KABUPATEN SRAGEN

A. NOMENKLATUR JABATAN PIMPINAN TINGGI, ADMINISTRASI, DAN FUNGSIONAL; JUMLAH BEBAN KERJA; DAN KEBUTUHAN PEGAWAI SEKRETARIAT DAERAH KABUPATEN SRAGEN

NO	KODE JABATAN	NOMENKLATUR JABATAN	JUMLAH BEBAN KERJA	JUMLAH KEBUTUHAN PEGAWAI
1	2	3	4	5
1	0.1	Staf Ahli Bidang Pemerintahan, Hukum dan Politik	1.249,92	1
2	0.2	Staf Ahli Bidang Ekonomi, Keuangan dan Pembangunan	1.249,92	1
3	0.3	Staf Ahli Bidang Kemasyarakatan dan Sumberdaya Manusia	1.249,92	1
4		Sekretaris Daerah	1.871,00	1
5	1.1	Asisten Pemerintahan dan Kesejahteraan Rakyat	1.562,00	1
6	1.1.1-JF	JF Analis Kebijakan Madya	1.250,00	1
7	1.1.2-JF	JF Perancang Peraturan Perundang-undangan Madya	1.264,00	1
8	1.1.1	Kepala Bagian Pemerintahan	1.251,50	1
9	1.1.1.1-JF	JF Analis Kebijakan Muda	1.250,00	1
10	1.1.1.1	Kepala Subbagian Administrasi Pemerintahan	1.250,00	1
11	1.1.1.1.1-JF	JF Analis Kebijakan Pertama	1.250,00	1
12	1.1.1.1.1	Analisis Pemerintahan Daerah	1.248,00	1
13	1.1.1.1.2	Pengelola Administrasi Pemerintahan	1.248,00	1
14	1.1.1.1.3	Pengadministrasi Pemerintahan	1.246,25	1
15	1.1.1.2	Kepala Subbagian Administrasi Kewilayahan	1.250,00	1
16	1.1.1.2.1	Analisis Pemerintahan Umum dan Otonomi Daerah	1.248,00	1
17	1.1.1.2.2	Penyurvei Batas Wilayah Administrasi	1.246,00	1
18	1.1.1.2.3	Pengelola Administrasi Pemerintahan	1.248,00	1
19	1.1.1.2.4	Pengadministrasi Pemerintahan	1.246,25	1
20	1.1.1.2.5	Petugas Penggandaan	1.152,00	1
21	1.1.1.3	Kepala Subbagian Kerja Sama dan Otonomi Daerah	1.250,00	1
22	1.1.1.3.1	Analisis Pemerintahan Umum dan Otonomi Daerah	1.248,00	1
23	1.1.1.3.2	Analisis Kerja Sama	1.248,00	1
24	1.1.1.3.3	Pengelola Informasi Kerjasama	1.248,00	1
25	1.1.1.3.4	Pengelola Pengembangan Otonomi Daerah	1.248,00	1
26	1.1.1.3.5	Pengadministrasi Pemerintahan	1.246,25	1
27	1.1.1.3.6	Pengadministrasi Umum	1.246,25	1
28	1.1.2	Kepala Bagian Kesejahteraan Rakyat	1.251,50	1
29	1.1.2.1	Kepala Subbagian Bina Mental Spiritual	1.250,00	1
30	1.1.2.1.1	Analisis Pembinaan Umat	1.248,00	1
31	1.1.2.1.2	Pengelola Urusan Agama	1.248,00	1
32	1.1.2.1.3	Pengadministrasi Umum	1.246,25	1
33	1.1.2.2	Kepala Subbagian Kesejahteraan Sosial	1.250,00	1
34	1.1.2.2.1	Analisis Kesejahteraan Rakyat	1.248,00	1
35	1.1.2.2.2	Pengelola Kesejahteraan Sosial	1.248,00	1
36	1.1.2.2.3	Pengadministrasi Umum	1.246,25	1
37	1.1.2.3	Kepala Subbagian Kesejahteraan Masyarakat	1.250,00	1
38	1.1.2.3.1	Analisis Kesejahteraan Rakyat	1.248,00	1
39	1.1.2.3.2	Pengelola Kesejahteraan Sosial	1.248,00	1
40	1.1.2.3.3	Pengadministrasi Umum	1.246,25	1
41	1.1.3	Kepala Bagian Hukum	1.251,50	1
42	1.1.3.1-JF	JF Perancang Peraturan Perundang-undangan Muda	1.264,00	1
43	1.1.3.1	Kepala Subbagian Perundang-Undangan	1.250,00	1
44	1.1.3.1.1-JF	JF Perancang Peraturan Perundang-undangan Pertama	1.264,00	1
45	1.1.3.1.1	Analisis Peraturan Perundang-Undangan dan Rancangan Peraturan Perundang-Undangan	1.248,00	1
46	1.1.3.1.2	Pengelola Peraturan Perundang-Undangan	1.248,00	1
47	1.1.3.1.3	Pengadministrasi Data Peraturan Perundang-Undangan	1.246,25	1
48	1.1.3.2	Kepala Subbagian Bantuan Hukum	1.250,00	1
49	1.1.3.2.1	Penyusun Bahan Bantuan Hukum	2.472,00	2
50	1.1.3.2.2	Pengelola Bantuan Hukum	1.248,00	1
51	1.1.3.2.3	Pengadministrasi Hukum	2.492,50	2
52	1.1.3.3	Kepala Subbagian Dokumentasi dan Informasi	1.250,00	1
53	1.1.3.3.1	Analisis Produk Hukum	1.248,00	1
54	1.1.3.3.2	Pengelola Informasi Produk Hukum	1.248,00	1
55	1.1.3.3.3	Pengadministrasi Hukum	1.246,25	1
56	1.2	Asisten Perekonomian dan Pembangunan	1.562,00	1
57	1.2.1-JF	JF Analis Kebijakan Madya	1.250,00	1
58	1.2.2-JF	JF Pengelola Pengadaan Barang/Jasa Madya	1.259,50	1
59	1.2.3-JF	JF Pranata Komputer Madya	1.248,50	1
60	1.2.1	Kepala Bagian Perekonomian dan Sumber Daya Alam	1.251,50	1
61	1.2.1.1-JF	JF Analis Kebijakan Muda	1.250,00	1
62	1.2.1.1	Kepala Subbagian Pembinaan BUMD dan BLUD	1.250,00	1
63	1.2.1.1.1-JF	JF Pranata Komputer Pelaksana Lanjutan	-	0
64	1.2.1.1.2-JF	JF Pranata Komputer Pelaksana	1.248,50	1



1	2	3	4	5
65	1.2.1.1.1	Analisis Perekonomian	1.248,00	1
66	1.2.1.1.2	Pengelola Produksi	1.248,00	1
67	1.2.1.1.3	Pengadministrasi Umum	1.246,25	1
68	1.2.1.2	Kepala Subbagian Perekonomian	1.250,00	1
69	1.2.1.2.1-JF	JF Analisis Kebijakan Pertama	1.250,00	1
70	1.2.1.2.1	Analisis Perekonomian	1.248,00	1
71	1.2.1.2.2	Pengelola Pembinaan dan Pengembangan Perekonomian	1.248,00	1
72	1.2.1.2.3	Pengadministrasi Umum	1.246,25	1
73	1.2.1.3	Kepala Subbagian Sumber Daya Alam	1.250,00	1
74	1.2.1.3.1-JF	JF Pranata Komputer Pelaksana	1.248,50	1
75	1.2.1.3.1	Analisis Perekonomian	1.248,00	1
76	1.2.1.3.2	Pengelola Produksi	1.248,00	1
77	1.2.1.3.3	Pengadministrasi Umum	1.246,25	1
78	1.2.2	Kepala Bagian Administrasi Pembangunan	1.251,50	1
79	1.2.2.1-JF	JF Analisis Kebijakan Muda	1.250,00	1
80	1.2.2.1	Kepala Subbagian Penyusunan Program	1.250,00	1
81	1.2.2.1.1-JF	JF Analisis Kebijakan Pertama	1.250,00	1
82	1.2.2.1.1	Analisis Perencanaan, Evaluasi, dan Pelaporan	1.248,00	1
83	1.2.2.1.2	Pengelola Program dan Laporan	1.248,00	1
84	1.2.2.1.3	Pengadministrasi Sistem Informasi Pengendalian Pembangunan	1.246,25	1
85	1.2.2.2	Kepala Subbagian Pengendalian Program	1.250,00	1
86	1.2.2.2.1	Analisis Program Pembangunan	1.248,00	1
87	1.2.2.2.2	Pengelola Pengendalian, Monitoring dan Evaluasi Pembangunan	1.248,00	1
88	1.2.2.2.3	Pengadministrasi Sistem Informasi Pengendalian Pembangunan	1.246,25	1
89	1.2.2.3	Kepala Subbagian Evaluasi dan Pelaporan	1.250,00	1
90	1.2.2.3.1	Analisis Monitoring, Evaluasi, dan Pelaporan	1.248,00	1
91	1.2.2.3.2	Pengelola Program dan Laporan	1.248,00	1
92	1.2.2.3.3	Pengadministrasi Sistem Informasi Pengendalian Pembangunan	1.246,25	1
93	1.2.3	Kepala Bagian Pengadaan Barang dan Jasa	1.251,50	1
94	1.2.3.1-JF	JF Pengelola Pengadaan Barang/Jasa Muda	5.038,00	4
95	1.2.3.2-JF	JF Pranata Komputer Muda	1.248,50	1
96	1.2.3.1	Kepala Subbagian Pengelolaan Pengadaan Barang dan Jasa	1.250,00	1
97	1.2.3.1.1-JF	JF Pengelola Pengadaan Barang/Jasa Pertama	12.595,00	10
98	1.2.3.1.1	Penelaah Kebijakan Pengadaan Barang dan Jasa	1.248,00	1
99	1.2.3.1.2	Pranata Barang dan Jasa	1.236,25	1
100	1.2.3.1.3	Pengadministrasi Umum	1.246,25	1
101	1.2.3.1.4	Petugas Pengandaan	1.152,00	1
102	1.2.3.2	Kepala Subbagian Layanan Pengadaan Secara Elektronik	1.250,00	1
103	1.2.3.2.1-JF	JF Pranata Komputer Pertama	-	0
104	1.2.3.2.2-JF	JF Pranata Komputer Penyelia	-	0
105	1.2.3.2.3-JF	JF Pranata Komputer Pelaksana Lanjutan	1.248,50	1
106	1.2.3.2.4-JF	JF Pranata Komputer Pelaksana	1.248,50	1
107	1.2.3.2.1	Penelaah Kebijakan Pengadaan Barang dan Jasa	1.248,00	1
108	1.2.3.2.2	Pengelola Layanan Pengadaan Secara Elektronik	1.248,00	1
109	1.2.3.2.3	Pengadministrasi Umum	1.246,25	1
110	1.2.3.3	Kepala Subbagian Pembinaan dan Advokasi Pengadaan Barang dan Jasa	1.250,00	1
111	1.2.3.3.1	Analisis Pengembangan Sarana dan Prasarana	1.248,00	1
112	1.2.3.3.2	Pranata Barang dan Jasa	1.236,25	1
113	1.2.3.3.3	Pengadministrasi Sarana dan Prasarana	1.246,25	1
114	1.3	Asisten Administrasi Umum	1.562,00	1
115	1.3.1-JF	JF Analisis Kebijakan Madya	1.250,00	1
116	1.3.2-JF	JF Analisis Analisis Kepegawaian Madya	1.248,50	1
117	1.3.1	Kepala Bagian Umum	1.271,00	1
118	1.3.1.1	Kepala Subbagian Tata Usaha Pimpinan, Staf Ahli, dan Kepegawaian	1.252,75	1
119	1.3.1.1.1	Analisis Tata Usaha	1.248,00	1
120	1.3.1.1.2	Analisis Jabatan	1.248,00	1
121	1.3.1.1.3	Pengelola Kepegawaian	2.496,00	2
122	1.3.1.1.4	Ajudan	7.549,50	6
123	1.3.1.1.5	Operator Komunikasi	3.735,00	3
124	1.3.1.1.6	Sekretaris	3.720,00	3
125	1.3.1.1.7	Pengadministrasi Persuratan	2.492,50	2
126	1.3.1.1.8	Pengadministrasi Umum	2.492,50	2
127	1.3.1.2	Kepala Subbagian Keuangan	1.252,75	1
128	1.3.1.2.1	Bendahara	1.252,50	1
129	1.3.1.2.2	Penyusun Laporan Keuangan	1.236,00	1
130	1.3.1.2.3	Penyusun Program Anggaran dan Pelaporan	1.236,00	1
131	1.3.1.2.4	Verifikator Keuangan	1.251,25	1
132	1.3.1.2.5	Pengolah Data Aplikasi dan Pengelolaan Data Sistem Keuangan	1.248,00	1
133	1.3.1.2.6	Pengolah Daftar Gaji	1.248,00	1
134	1.3.1.2.7	Pengadministrasi Keuangan	1.246,25	1
135	1.3.1.3	Kepala Subbagian Protokol, Rumah Tangga, dan Perlengkapan	1.252,75	1
136	1.3.1.3.1	Penyusun Rencana Kebutuhan Rumah Tangga dan Perlengkapan	1.236,00	1
137	1.3.1.3.2	Analisis Protokol	1.248,00	1
138	1.3.1.3.3	Petugas Protokol	2.492,50	2
139	1.3.1.3.4	Pengelola Sarana dan Prasarana Kantor	1.248,00	1
140	1.3.1.3.5	Pengelola Kendaraan dan Perjalanan Dinas	1.248,00	1
141	1.3.1.3.6	Pengadministrasi Umum	1.246,25	1
142	1.3.1.3.7	Operator Radio	1.245,00	1
143	1.3.1.3.8	Pengemudi VIP	4.987,00	4
144	1.3.1.3.9	Pranata Jamuan	2.472,50	2
145	1.3.1.3.10	Pengemudi	18.701,25	15

1	2	3	4	5
146	1.3.1.3.11	Petugas Keamanan	44.784,00	36
147	1.3.1.3.12	Pramu Bakti	9.948,00	8
148	1.3.2	Kepala Bagian Organisasi	1.251,50	1
149	1.3.2.1-JF	JF Analis Kebijakan Muda	1.250,00	1
150	1.3.2.2-JF	JF Analis Kepegawaian Muda	1.248,50	1
151	1.3.2.1	Kepala Subbagian Kelembagaan dan Analisis Jabatan	1.250,00	1
152	1.3.2.1.1-JF	JF Analis Kebijakan Pertama	1.250,00	1
153	1.3.2.1.2-JF	JF Analis Kepegawaian Pertama	1.248,50	1
154	1.3.2.1.1	Analis Kelembagaan	1.248,00	1
155	1.3.2.1.2	Pengolah Data Kelembagaan	1.248,00	1
156	1.3.2.1.3	Pengadministrasi Umum	1.246,25	1
157	1.3.2.2	Kepala Subbagian Pelayanan Publik dan Tata Laksana	1.250,00	1
158	1.3.2.2.1	Analis Pelayanan Publik	1.248,00	1
159	1.3.2.2.2	Analis Tata Laksana	1.248,00	1
160	1.3.2.2.3	Pengelola Data	1.248,00	1
161	1.3.2.2.4	Pengadministrasi Umum	1.246,25	1
162	1.3.2.3	Kepala Subbagian Kinerja dan Reformasi Birokrasi	1.250,00	1
163	1.3.2.3.1	Analis Laporan Akuntabilitas Kinerja	1.248,00	1
164	1.3.2.3.2	Pengelola Data	2.496,00	2
165	1.3.2.3.3	Pengadministrasi Umum	1.246,25	1

LAMPIRAN II  
PERATURAN BUPATI SRAGEN  
NOMOR 45 TAHUN 2020  
TENTANG  
PENETAPAN HASIL ANALISIS JABATAN DAN  
ANALISIS BEBAN KERJA DI LINGKUNGAN

A. NOMENKLATUR JABATAN PIMPINAN TINGGI, ADMINISTRASI, DAN FUNGSIONAL; JUMLAH BEBAN KERJA; DAN KEBUTUHAN PEGAWAI SEKRETARIAT DPRD KABUPATEN SRAGEN

NO	KODE JABATAN	NOMENKLATUR JABATAN	JUMLAH BEBAN KERJA	JUMLAH KEBUTUHAN PEGAWAI
1	2	3	4	5
1	2	Sekretaris DPRD Kabupaten Sragen	1.305,00	1
2	2.1-JF	JF Perancang Peraturan Perundang-undangan Madya	1.264,00	1
3	2.2-JF	JF Pranata Hubungan Masyarakat Madya	1.248,50	1
4	2.1	Kepala Bagian Umum dan Keuangan	1.261,00	1
5	2.1.1-JF	JF Pranata Hubungan Masyarakat Muda	1.248,50	1
6	2.1.1	Kepala Subbagian Umum dan Kepegawaian	1.248,00	1
7	2.1.1.1	Analisis Jabatan	1.248,00	1
8	2.1.1.2	Pengadministrasi Kepegawaian	1.246,25	1
9	2.1.1.3	Pengadministrasi Persuratan	1.246,25	1
10	2.1.1.4	Pengadministrasi Umum	2.492,50	2
11	2.1.2.	Kepala Subbagian Rumah Tangga dan Humas	1.248,00	1
12	2.1.2.1-JF	JF Pranata Hubungan Masyarakat Pertama	1.248,50	1
13	2.1.2.1	Penyusun Rencana Kebutuhan Rumah Tangga dan Perlengkapan	1.248,00	1
14	2.1.2.2	Pengelola Sarana dan Prasarana Kantor	1.248,00	1
15	2.1.2.3	Pengelola Rumah Tangga	1.248,00	1
16	2.1.2.4	Petugas Protokol	2.492,50	2
17	2.1.2.5	Pengadministrasi Umum	2.492,50	2
18	2.1.2.6	Operator Radio	1.245,00	1
19	2.1.2.7	Pranata Jamuan	2.472,50	2
20	2.1.2.8	Pengemudi	17.454,50	14
21	2.1.2.9	Petugas Keamanan	14.928,00	12
22	2.1.2.10	Pramu Bakti	2.487,00	2
23	2.1.3	Kepala Subbagian Perencanaan, Evaluasi, Pelaporan, dan Keuangan	1.248,00	1
24	2.1.3.1	Penyusun Program Anggaran dan Pelaporan	1.248,00	1
25	2.1.3.2	Bendahara	-	0
26	2.1.3.3	Penyusun Laporan Keuangan	1.248,00	1
27	2.1.3.4	Verifikator Keuangan	-	0
28	2.1.3.5	Pengolah Data Aplikasi dan Pengelolaan Data Sistem Keuangan	-	0
29	2.1.3.6	Pengelola Gaji	1.248,00	1
30	2.1.3.7	Pengadministrasi Perencanaan dan Program	1.246,25	1
31	2.1.3.8	Pengadministrasi Keuangan	-	0
32	2.2	Kepala Bagian Persidangan	1.251,00	1
33	2.2.1.	Kepala Subbagian Persidangan	1.248,00	1
34	2.2.1.1	Penyusun Naskah Rapat Pimpinan	1.248,00	1
35	2.2.1.2	Notulis Rapat	2.491,20	2
36	2.2.1.3	Pengadministrasi Umum	1.246,25	1
37	2.2.1.4	Pengadministrasi Rapat	1.246,25	1
38	2.2.2	Kepala Subbagian Risalah	1.248,00	1
39	2.2.2.1	Penyusun Risalah	1.248,00	1
40	2.2.2.2	Pengadministrasi Risalah	1.246,25	1
41	2.3	Kepala Bagian Perundang-Undangan	1.250,50	1
42	2.3.1-JF	JF Perancang Peraturan Perundang-undangan Muda	1.264,00	1
43	2.3.1	Kepala Subbagian Perundang-Undangan dan Legislasi	1.248,00	1
44	2.3.1.1-JF	JF Perancang Peraturan Perundang-undangan Pertama	1.264,00	1
45	2.3.1.1	Analisis Peraturan Perundang-Undangan dan Rancangan Peraturan Perundang-Undangan	1.248,00	1
46	2.3.1.2	Pengadministrasi Data Peraturan Perundang-Undangan	1.246,25	1
47	2.3.2	Kepala Subbagian Dokumentasi dan Perpustakaan	1.248,00	1
48	2.3.2.1-JF	JF Pranata Komputer Pertama	-	0
49	2.3.2.2-JF	JF Pranata Komputer Penyelia	-	0
50	2.3.2.3-JF	JF Pranata Komputer Pelaksana Lanjutan	-	0
51	2.3.2.4-JF	JF Pranata Komputer Pelaksana	1.248,50	1
52	2.3.2.1	Penyusun Bahan Informasi dan Publikasi	1.248,00	1
53	2.3.2.2	Pengelola Dokumentasi	1.248,00	1
54	2.3.2.3	Pengadministrasi Perpustakaan	1.246,25	1

LAMPIRAN III  
PERATURAN BUPATI SRAGEN  
NOMOR 45 TAHUN 2020  
TENTANG  
PENETAPAN HASIL ANALISIS JABATAN DAN  
ANALISIS BEBAN KERJA DI LINGKUNGAN  
PEMERINTAH KABUPATEN SRAGEN

A. NOMENKLATUR JABATAN PIMPINAN TINGGI, ADMINISTRASI, DAN FUNGSIONAL; JUMLAH BEBAN KERJA; DAN KEBUTUHAN PEGAWAI INSPEKTORAT KABUPATEN SRAGEN

NO	KODE JABATAN	NOMENKLATUR JABATAN	JUMLAH BEBAN KERJA	JUMLAH KEBUTUHAN PEGAWAI
1	2	3	4	5
1	3	Inspektur Kabupaten Sragen	1.268,00	1
2	3.1-JF	JF Auditor Utama	2.508,00	2
3	3.2-JF	JF Auditor Madya	5.016,00	4
4	3.3-JF	JF Pengawas Penyelenggaraan Urusan Pemerintahan Daerah Ahli Madya	10.032,00	8
5	3.1	Sekretaris Inspektorat Kabupaten Sragen	1.259,50	1
6	3.1.1	Kepala Subbagian Perencanaan	1.250,00	1
7	3.1.1.1	Penyusun Rencana Kegiatan dan Anggaran	1.248,00	1
8	3.1.1.2	Pengadministrasi Perencanaan dan Program	1.246,25	1
9	3.1.2	Kepala Subbagian Evaluasi dan Pelaporan	1.250,00	1
10	3.1.2.1-JF	JF Pranata Komputer Pertama	1.248,50	1
11	3.1.2.2-JF	JF Pranata Komputer Penyelia	1.248,50	1
12	3.1.2.3-JF	JF Pranata Komputer Pelaksana Lanjutan	1.248,50	1
13	3.1.2.4-JF	JF Pranata Komputer Pelaksana	1.248,50	1
14	3.1.2.1	Analisis Monitoring, Evaluasi, dan Pelaporan	4.992,00	4
15	3.1.2.2	Pengadministrasi Umum	1.246,25	1
16	3.1.3	Kepala Subbagian Administrasi Umum dan Keuangan	1.250,00	1
17	3.1.3.1	Analisis Jabatan	1.248,00	1
18	3.1.3.2	Bendahara	1.252,50	1
19	3.1.3.3	Penyusun Laporan Keuangan	1.248,00	1
20	3.1.3.4	Pengelola Gaji	1.248,00	1
21	3.1.3.5	Pengelola Sarana dan Prasarana Kantor	1.248,00	1
22	3.1.3.6	Pengolah Data Aplikasi dan Pengelolaan Data Sistem Keuangan	1.248,00	1
23	3.1.3.7	Pengadministrasi Kepegawaian	1.246,25	1
24	3.1.3.8	Pengadministrasi Keuangan	1.246,25	1
25	3.1.3.9	Pengadministrasi Umum	1.246,25	1
26	3.1.3.10	Pengemudi	1.246,75	1
27	3.1.3.11	Petugas Keamanan	3.732,00	3
28	3.1.3.12	Pramu Bakti	1.243,50	1
29	3.2	Inspektur Pembantu Wilayah I	1.264,00	1
30	3.2.1-JF	JF Auditor Muda	3.762,00	3
31	3.2.2-JF	JF Auditor Pertama	2.508,00	2
32	3.2.3-JF	JF Auditor Penyelia	2.508,00	2
33	3.2.4-JF	JF Auditor Pelaksana Lanjutan	2.508,00	2
34	3.2.5-JF	JF Auditor Pelaksana	3.762,00	3
35	3.2.6-JF	JF Pengawas Penyelenggaraan Urusan Pemerintahan Daerah Ahli Muda	5.016,00	4
36	3.2.7-JF	JF Pengawas Penyelenggaraan Urusan Pemerintahan Daerah Ahli Pertama	5.016,00	4
37	3.2.1	Pengelola Pengawasan	3.744,00	3
38	3.2.2	Pengadministrasi Umum	2.492,50	2
39	3.3	Inspektur Pembantu Wilayah II	1.264,00	1
40	3.3.1-JF	JF Auditor Muda	3.762,00	3
41	3.3.2-JF	JF Auditor Pertama	2.508,00	2
42	3.3.3-JF	JF Auditor Penyelia	2.508,00	2
43	3.3.4-JF	JF Auditor Pelaksana Lanjutan	2.508,00	2
44	3.3.5-JF	JF Auditor Pelaksana	3.762,00	3
45	3.3.6-JF	JF Pengawas Penyelenggaraan Urusan Pemerintahan Daerah Ahli Muda	5.016,00	4
46	3.3.7-JF	JF Pengawas Penyelenggaraan Urusan Pemerintahan Daerah Ahli Pertama	5.016,00	4
47	3.3.1	Pengelola Pengawasan	3.744,00	3
48	3.3.2	Pengadministrasi Umum	2.492,50	2
49	3.4.	Inspektur Pembantu Wilayah III	1.264,00	1
50	3.4.1-JF	JF Auditor Muda	3.762,00	3
51	3.4.2-JF	JF Auditor Pertama	2.508,00	2
52	3.4.3-JF	JF Auditor Penyelia	2.508,00	2
53	3.4.4-JF	JF Auditor Pelaksana Lanjutan	2.508,00	2
54	3.4.5-JF	JF Auditor Pelaksana	3.762,00	3
55	3.4.6-JF	JF Pengawas Penyelenggaraan Urusan Pemerintahan Daerah Ahli Muda	5.016,00	4
56	3.4.7-JF	JF Pengawas Penyelenggaraan Urusan Pemerintahan Daerah Ahli Pertama	5.016,00	4
57	3.4.1	Pengelola Pengawasan	3.744,00	3
58	3.4.2	Pengadministrasi Umum	2.492,50	2
59	3.5.	Inspektur Pembantu Wilayah IV	1.264,00	1
60	3.5.1-JF	JF Auditor Muda	3.762,00	3
61	3.5.2-JF	JF Auditor Pertama	2.508,00	2
62	3.5.3-JF	JF Auditor Penyelia	2.508,00	2
63	3.5.4-JF	JF Auditor Pelaksana Lanjutan	2.508,00	2
64	3.5.5-JF	JF Auditor Pelaksana	3.762,00	3
65	3.5.6-JF	JF Pengawas Penyelenggaraan Urusan Pemerintahan Daerah Ahli Muda	5.016,00	4

NO	KODE JABATAN	NOMENKLATUR JABATAN	JUMLAH BEBAN KERJA	JUMLAH KEBUTUHAN PEGAWAI
66	3.5.7-JF	JF Pengawas Penyelenggaraan Urusan Pemerintahan Daerah Ahli Pertama	5.016,00	4
67	3.5.1	Pengelola Pengawasan	3.744,00	3
68	3.5.2	Pengadministrasi Umum	2.492,50	2

LAMPIRAN IV  
 PERATURAN BUPATI SRAGEN  
 NOMOR 45 TAHUN 2020  
 TENTANG  
 PENETAPAN HASIL ANALISIS JABATAN DAN  
 ANALISIS BEBAN KERJA DI LINGKUNGAN  
 PEMERINTAH KABUPATEN SRAGEN

A. NOMENKLATUR JABATAN PIMPINAN TINGGI, ADMINISTRASI, DAN FUNGSIONAL; JUMLAH BEBAN KERJA; DAN KEBUTUHAN PEGAWAI DINAS PENDIDIKAN DAN KEBUDAYAAN KABUPATEN SRAGEN

NO	KODE JABATAN	NOMENKLATUR JABATAN	JUMLAH BEBAN KERJA	JUMLAH KEBUTUHAN PEGAWAI
1	2	3	4	5
1	4	Kepala Dinas Pendidikan dan Kebudayaan	1.364,50	1
2	4.1-JF	JF Guru Utama	-	0
3	4.2-JF	JF Guru Madya	167.634,00	134
4	4.3-JF	JF Pamong Belajar Madya	1.247,50	1
5	4.4-JF	JF Pamong Budaya Madya	2.497,00	2
6	4.5-JF	JF Pengawas Sekolah Utama	31.212,50	25
7	4.6-JF	JF Pengawas Sekolah Madya	31.212,50	25
8	4.7-JF	JF Penilik Utama	2.497,00	2
9	4.8-JF	JF Penilik Madya	2.497,00	2
10	4.1	Sekretaris Dinas Pendidikan dan Kebudayaan	1.251,50	1
11	4.1.1	Kepala Subbagian Perencanaan, Evaluasi, dan Pelaporan	1.250,00	1
12	4.1.1.1-JF	JF Pranata Komputer Pertama	-	0
13	4.1.1.2-JF	JF Pranata Komputer Penyelia	-	0
14	4.1.1.3-JF	JF Pranata Komputer Pelaksana Lanjutan	-	0
15	4.1.1.4-JF	JF Pranata Komputer Pelaksana	1.248,50	1
16	4.1.1.1	Penyusun Program Anggaran dan Pelaporan	1.248,00	1
17	4.1.1.2	Pengadministrasi Perencanaan dan Program	1.246,25	1
18	4.1.2	Kepala Subbagian Keuangan	1.250,00	1
19	4.1.2.1	Bendahara	-	0
20	4.1.2.2	Penyusun Laporan Keuangan	1.248,00	1
21	4.1.2.3	Verifikator Keuangan	2.502,50	2
22	4.1.2.4	Pengolah Data Aplikasi dan Pengelolaan Data Sistem Keuangan	1.248,00	1
23	4.1.2.5	Pengelola Gaji	1.248,00	1
24	4.1.2.6	Pengadministrasi Keuangan	27.417,50	22
25	4.1.3	Kepala Subbagian Umum dan Kepegawaian	1.250,00	1
26	4.1.3.1	Analisis Jabatan	1.248,00	1
27	4.1.3.2	Analisis Pengembangan Satuan Pendidikan	24.960,00	20
28	4.1.3.3	Pengelola Sarana dan Prasarana Kantor	1.248,00	1
29	4.1.3.4	Pengelola Kepegawaian	2.496,00	2
30	4.1.3.5	Pengadministrasi Kepegawaian	2.492,50	2
31	4.1.3.6	Pengadministrasi Umum	52.342,50	42
32	4.1.3.7	Pengemudi	1.246,75	1
33	4.1.3.8	Petugas Keamanan	3.732,00	3
34	4.1.3.9	Pramu Bakti	26.113,50	21
35	4.2	Kepala Bidang Pembinaan Pendidikan Anak Usia Dini dan Pendidikan Nonformal	1.251,50	1
36	4.2.1	Kepala Seksi Kurikulum dan Penilaian Pendidikan Anak Usia Dini dan Pendidikan Nonformal	1.250,00	1
37	4.2.1.1	Analisis Kurikulum dan Pembelajaran	1.248,00	1
38	4.2.1.2	Pengelola Kurikulum	2.496,00	2
39	4.2.1.3	Pengadministrasi Kurikulum	3.738,75	3
40	4.2.2	Kepala Seksi Kelembagaan dan Sarana Prasarana Pendidikan Anak Usia Dini dan Pendidikan Nonformal	1.250,00	1
41	4.2.2.1	Analisis Prasarana Pendidikan	1.248,00	1
42	4.2.2.2	Pengelola Data Sarana dan Prasarana Pendidikan	1.248,00	1
43	4.2.2.3	Pengadministrasi Sarana dan Prasarana	1.246,25	1
44	4.2.3	Kepala Seksi Peserta Didik dan Pembangunan Karakter Pendidikan Anak Usia Dini dan Pendidikan Nonformal	1.250,00	1
45	4.2.3.1	Analisis Peserta Didik	1.248,00	1
46	4.2.3.2	Pengelola Peserta Didik	1.248,00	1
47	4.2.3.3	Pengadministrasi Umum	1.246,25	1
48	4.3	Kepala Bidang Pembinaan Sekolah Dasar	1.251,50	1
49	4.3.1	Kepala Seksi Kurikulum dan Penilaian Sekolah Dasar	1.250,00	1
50	4.3.1.1	Analisis Kurikulum dan Pembelajaran	1.248,00	1
51	4.3.1.2	Pengelola Kurikulum	2.496,00	2
52	4.3.1.3	Pengadministrasi Kurikulum	3.738,75	3
53	4.3.2	Kepala Seksi Kelembagaan dan Sarana Prasarana Sekolah Dasar	1.250,00	1
54	4.3.2.1	Analisis Prasarana Pendidikan	1.248,00	1
55	4.3.2.2	Analisis Pengembangan Sarana dan Prasarana Pembelajaran	1.248,00	1
56	4.3.2.3	Pengelola Data Sarana dan Prasarana Pendidikan	1.248,00	1
57	4.3.2.4	Pengadministrasi Sarana dan Prasarana	1.246,25	1
58	4.3.3	Kepala Seksi Peserta Didik dan Pembangunan Karakter Sekolah Dasar	1.250,00	1
59	4.3.3.1	Analisis Peserta Didik	1.248,00	1
60	4.3.3.2	Pengelola Peserta Didik	1.248,00	1
61	4.3.3.3	Pengadministrasi Umum	1.246,25	1

1	2	3	4	5
62	4.4	Kepala Bidang Pembinaan Sekolah Menengah Pertama	1.251,50	1
63	4.4.1	Kepala Seksi Kurikulum dan Penilaian Sekolah Menengah Pertama	1.250,00	1
64	4.4.1.1	Analisis Kurikulum dan Pembelajaran	1.248,00	1
65	4.4.1.2	Pengelola Kurikulum	1.248,00	1
66	4.4.1.3	Pengadministrasi Kurikulum	1.246,25	1
67	4.4.2	Kepala Seksi Kelembagaan dan Sarana Prasarana Sekolah Menengah Pertama	1.250,00	1
68	4.4.2.1	Analisis Pengembangan Sarana dan Prasarana Pembelajaran	1.248,00	1
69	4.4.2.2	Pengelola Data Sarana dan Prasarana Pendidikan	1.248,00	1
70	4.4.2.3	Pengadministrasi Sarana dan Prasarana	1.246,25	1
71	4.4.3	Kepala Seksi Peserta Didik dan Pembangunan Karakter Sekolah Menengah Pertama	1.250,00	1
72	4.4.3.1	Analisis Peserta Didik	1.248,00	1
73	4.4.3.2	Pengelola Peserta Didik	1.248,00	1
74	4.4.3.3	Pengadministrasi Umum	1.246,25	1
75	4.5	Kepala Bidang Pembinaan Kebudayaan	1.251,50	1
76	4.5.1-JF	JF Pamong Budaya Muda	1.248,50	1
77	4.5.1	Kepala Seksi Cagar Budaya dan Permuseuman	1.250,00	1
78	4.5.1.1-JF	JF Pamong Budaya Pertama	1.248,50	1
79	4.5.1.1	Analisis Cagar Budaya dan Koleksi Museum	1.248,00	1
80	4.5.1.2	Pengadministrasi Umum	1.246,25	1
81	4.5.2	Kepala Seksi Sejarah dan Tradisi	1.250,00	1
82	4.5.2.1-JF	JF Pamong Budaya Pertama	1.248,50	1
83	4.5.2.1	Penyusun Dokumentasi Sejarah dan Nilai Budaya	1.248,00	1
84	4.5.2.2	Pemelihara Koleksi dan Museum	1.250,00	1
85	4.5.2.3	Pengadministrasi Umum	1.246,25	1
86	4.5.3	Kepala Seksi Kesenian	1.250,00	1
87	4.5.3.1-JF	JF Pamong Budaya Pertama	1.248,50	1
88	4.5.3.1	Analisis Kesenian dan Budaya Daerah	1.248,00	1
89	4.5.3.2	Pengadministrasi Kesenian dan Budaya Daerah	1.246,25	1
90	4.6	Kepala Bidang Pembinaan Pendidik dan Tenaga Kependidikan	1.251,50	1
91	4.6.1-JF	JF Guru Muda	55.044,00	44
92	4.6.2-JF	JF Pengawas Sekolah Muda	12.485,00	10
93	4.6.3-JF	JF Penilik Muda	2.497,00	2
94	4.6.4-JF	JF Pamong Belajar Muda	2.495,00	2
95	4.6.5-JF	JF Pustakawan Muda	1.248,50	1
96	4.6.1	Kepala Seksi Pendidik dan Tenaga Kependidikan Pendidikan Anak Usia Dini, Pendidikan Nonformal dan Tenaga Kebudayaan	1.250,00	1
97	4.6.1.1-JF	JF Guru Pertama	235.188,00	188
98	4.6.1.2-JF	JF Pamong Belajar Pertama	2.495,00	2
99	4.6.1.3-JF	JF Penilik Pertama	4.994,00	4
100	4.6.1.4-JF	JF Pustakawan Pertama	1.248,50	1
101	4.6.1.5-JF	JF Pustakawan Penyelia	1.248,50	1
102	4.6.1.1	Analisis Kebutuhan Pendidik dan Tenaga Kependidikan	1.248,00	1
103	4.6.1.2	Penyusun Program Peningkatan Kompetensi Pendidik dan Tenaga Kependidikan	1.248,00	1
104	4.6.1.3	Pengelola Pendidik dan Tenaga Kependidikan	1.248,00	1
105	4.6.1.4	Pengadministrasi Pendidik dan Tenaga Kependidikan	1.246,25	1
106	4.6.2	Kepala Seksi Pendidik dan Tenaga Kependidikan Sekolah Dasar	1.250,00	1
107	4.6.2.1-JF	JF Guru Pertama	-	0
108	4.6.2.1	Analisis Kebutuhan Pendidik dan Tenaga Kependidikan	1.248,00	1
109	4.6.2.2	Penyusun Program Peningkatan Kompetensi Pendidik dan Tenaga Kependidikan	1.248,00	1
110	4.6.2.3	Pengelola Pendidik dan Tenaga Kependidikan	1.248,00	1
111	4.6.2.4	Pengadministrasi Pendidik dan Tenaga Kependidikan	2.492,50	2
112	4.6.3	Kepala Seksi Pendidik dan Tenaga Kependidikan Sekolah Menengah Pertama	1.250,00	1
113	4.6.3.1-JF	JF Guru Pertama	-	0
114	4.6.3.1	Analisis Kebutuhan Pendidik dan Tenaga Kependidikan	1.248,00	1
115	4.6.3.2	Penyusun Program Peningkatan Kompetensi Pendidik dan Tenaga Kependidikan	1.248,00	1
116	4.6.3.3	Pengelola Pendidik dan Tenaga Kependidikan	1.248,00	1
117	4.6.3.4	Pengadministrasi Pendidik dan Tenaga Kependidikan	6.231,25	5
118	4.7	Kepala SMP Negeri 1 Kalijambe	1.252,00	1
119	4.7.1-JF	JF Guru Utama	6.255,00	5
120	4.7.2-JF	JF Guru Madya	8.757,00	7
121	4.7.3-JF	JF Guru Muda	8.757,00	7
122	4.7.4-JF	JF Guru Pertama	8.757,00	7
123	4.7.5-JF	JF Pustakawan Pelaksana Lanjutan	-	0
124	4.7.6-JF	JF Pustakawan Pelaksana	1.248,50	1
125	4.7.1	Penyusun Kurikulum, Modul, dan Bahan Ajar	1.248,00	1
126	4.7.2	Pengelola Pendidikan	1.248,00	1
127	4.7.3	Pengelola Keuangan	1.248,00	1
128	4.7.4	Pengelola Kepegawaian	1.248,00	1
129	4.7.5	Pengelola Laboratorium	1.248,00	1
130	4.7.6	Pengadministrasi Umum	1.246,25	1
131	4.7.7	Petugas Keamanan	3.732,00	3
132	4.7.8	Pengemudi	1.246,75	1
133	4.7.9	Pramu Bakti	1.243,50	1
134	4.8	Kepala SMP Negeri 2 Kalijambe	1.252,00	1
135	4.8.1-JF	JF Guru Utama	2.502,00	2
136	4.8.2-JF	JF Guru Madya	6.255,00	5
137	4.8.3-JF	JF Guru Muda	6.255,00	5
138	4.8.4-JF	JF Guru Pertama	6.255,00	5

1	2	3	4	5
139	4.8.5-JF	JF Pustakawan Pelaksana Lanjutan	-	0
140	4.8.6-JF	JF Pustakawan Pelaksana	1.248,50	1
141	4.8.1	Penyusun Kurikulum, Modul, dan Bahan Ajar	1.248,00	1
142	4.8.2	Pengelola Pendidikan	1.248,00	1
143	4.8.3	Pengelola Keuangan	1.248,00	1
144	4.8.4	Pengelola Kepegawaian	1.248,00	1
145	4.8.5	Pengelola Laboratorium	1.248,00	1
146	4.8.6	Pengadministrasi Umum	1.246,25	1
147	4.8.7	Petugas Keamanan	3.732,00	3
148	4.8.8	Pengemudi	1.246,75	1
149	4.8.9	Pramu Bakti	1.243,50	1
150	4.9	Kepala SMP Negeri 1 Plupuh	1.252,00	1
151	4.9.1-JF	JF Guru Utama	6.255,00	5
152	4.9.2-JF	JF Guru Madya	8.757,00	7
153	4.9.3-JF	JF Guru Muda	8.757,00	7
154	4.9.4-JF	JF Guru Pertama	8.757,00	7
155	4.9.5-JF	JF Pustakawan Pelaksana Lanjutan	-	0
156	4.9.6-JF	JF Pustakawan Pelaksana	1.248,50	1
157	4.9.1	Penyusun Kurikulum, Modul, dan Bahan Ajar	1.248,00	1
158	4.9.2	Pengelola Pendidikan	1.248,00	1
159	4.9.3	Pengelola Keuangan	1.248,00	1
160	4.9.4	Pengelola Kepegawaian	1.248,00	1
161	4.9.5	Pengelola Laboratorium	1.248,00	1
162	4.9.6	Pengadministrasi Umum	1.246,25	1
163	4.9.7	Petugas Keamanan	3.732,00	3
164	4.9.8	Pengemudi	1.246,75	1
165	4.9.9	Pramu Bakti	1.243,50	1
166	4.10	Kepala SMP Negeri 2 Plupuh	1.252,00	1
167	4.10.1-JF	JF Guru Utama	3.753,00	3
168	4.10.2-JF	JF Guru Madya	7.506,00	6
169	4.10.3-JF	JF Guru Muda	7.506,00	6
170	4.10.4-JF	JF Guru Pertama	7.506,00	6
171	4.10.5-JF	JF Pustakawan Pelaksana Lanjutan	-	0
172	4.10.6-JF	JF Pustakawan Pelaksana	1.248,50	1
173	4.10.1	Penyusun Kurikulum, Modul, dan Bahan Ajar	1.248,00	1
174	4.10.2	Pengelola Pendidikan	1.248,00	1
175	4.10.3	Pengelola Keuangan	1.248,00	1
176	4.10.4	Pengelola Kepegawaian	1.248,00	1
177	4.10.5	Pengelola Laboratorium	1.248,00	1
178	4.10.6	Pengadministrasi Umum	1.246,25	1
179	4.10.7	Petugas Keamanan	3.732,00	3
180	4.10.8	Pengemudi	1.246,75	1
181	4.10.9	Pramu Bakti	1.243,50	1
182	4.11	Kepala SMP Negeri 1 Masaran	1.252,00	1
183	4.11.1-JF	JF Guru Utama	10.008,00	8
184	4.11.2-JF	JF Guru Madya	12.510,00	10
185	4.11.3-JF	JF Guru Muda	12.510,00	10
186	4.11.4-JF	JF Guru Pertama	12.510,00	10
187	4.11.5-JF	JF Pustakawan Pelaksana Lanjutan	-	0
188	4.11.6-JF	JF Pustakawan Pelaksana	1.248,50	1
189	4.11.1	Penyusun Kurikulum, Modul, dan Bahan Ajar	1.248,00	1
190	4.11.2	Pengelola Pendidikan	1.248,00	1
191	4.11.3	Pengelola Keuangan	1.248,00	1
192	4.11.4	Pengelola Kepegawaian	1.248,00	1
193	4.11.5	Pengelola Laboratorium	1.248,00	1
194	4.11.6	Pengadministrasi Umum	1.246,25	1
195	4.11.7	Petugas Keamanan	3.732,00	3
196	4.11.8	Pengemudi	1.246,75	1
197	4.11.9	Pramu Bakti	1.243,50	1
198	4.12	Kepala SMP Negeri 2 Masaran	1.252,00	1
199	4.12.1-JF	JF Guru Utama	8.757,00	7
200	4.12.2-JF	JF Guru Madya	12.510,00	10
201	4.12.3-JF	JF Guru Muda	12.510,00	10
202	4.12.4-JF	JF Guru Pertama	12.510,00	10
203	4.12.5-JF	JF Pustakawan Pelaksana Lanjutan	-	0
204	4.12.6-JF	JF Pustakawan Pelaksana	1.248,50	1
205	4.12.1	Penyusun Kurikulum, Modul, dan Bahan Ajar	1.248,00	1
206	4.12.2	Pengelola Pendidikan	1.248,00	1
207	4.12.3	Pengelola Keuangan	1.248,00	1
208	4.12.4	Pengelola Kepegawaian	1.248,00	1
209	4.12.5	Pengelola Laboratorium	1.248,00	1
210	4.12.6	Pengadministrasi Umum	1.246,25	1
211	4.12.7	Petugas Keamanan	3.732,00	3
212	4.12.8	Pengemudi	1.246,75	1
213	4.12.9	Pramu Bakti	1.243,50	1
214	4.13	Kepala SMP Negeri 1 Kedawung	1.252,00	1
215	4.13.1-JF	JF Guru Utama	10.008,00	8
216	4.13.2-JF	JF Guru Madya	10.008,00	8
217	4.13.3-JF	JF Guru Muda	10.008,00	8
218	4.13.4-JF	JF Guru Pertama	10.008,00	8
219	4.13.5-JF	JF Pustakawan Pelaksana Lanjutan	-	0



1	2	3	4	5
220	4.13.6-JF	JF Pustakawan Pelaksana	1.248,50	1
221	4.13.1	Penyusun Kurikulum, Modul, dan Bahan Ajar	1.248,00	1
222	4.13.2	Pengelola Pendidikan	1.248,00	1
223	4.13.3	Pengelola Keuangan	1.248,00	1
224	4.13.4	Pengelola Kepegawaian	1.248,00	1
225	4.13.5	Pengelola Laboratorium	1.248,00	1
226	4.13.6	Pengadministrasi Umum	1.246,25	1
227	4.13.7	Petugas Keamanan	3.732,00	3
228	4.13.8	Pengemudi	1.246,75	1
229	4.13.9	Pramu Bakti	1.243,50	1
230	4.14	Kepala SMP Negeri 2 Kedawung	1.252,00	1
231	4.14.1-JF	JF Guru Utama	10.008,00	8
232	4.14.2-JF	JF Guru Madya	10.008,00	8
233	4.14.3-JF	JF Guru Muda	10.008,00	8
234	4.14.4-JF	JF Guru Pertama	10.008,00	8
235	4.14.5-JF	JF Pustakawan Pelaksana Lanjutan	-	0
236	4.14.6-JF	JF Pustakawan Pelaksana	1.248,50	1
237	4.14.1	Penyusun Kurikulum, Modul, dan Bahan Ajar	1.248,00	1
238	4.14.2	Pengelola Pendidikan	1.248,00	1
239	4.14.3	Pengelola Keuangan	1.248,00	1
240	4.14.4	Pengelola Kepegawaian	1.248,00	1
241	4.14.5	Pengelola Laboratorium	1.248,00	1
242	4.14.6	Pengadministrasi Umum	1.246,25	1
243	4.14.7	Petugas Keamanan	3.732,00	3
244	4.14.8	Pengemudi	1.246,75	1
245	4.14.9	Pramu Bakti	1.243,50	1
246	4.15	Kepala SMP Negeri 1 Sambirejo	1.252,00	1
247	4.15.1-JF	JF Guru Utama	10.008,00	8
248	4.15.2-JF	JF Guru Madya	12.510,00	10
249	4.15.3-JF	JF Guru Muda	12.510,00	10
250	4.15.4-JF	JF Guru Pertama	12.510,00	10
251	4.15.5-JF	JF Pustakawan Pelaksana Lanjutan	-	0
252	4.15.6-JF	JF Pustakawan Pelaksana	1.248,50	1
253	4.15.1	Penyusun Kurikulum, Modul, dan Bahan Ajar	1.248,00	1
254	4.15.2	Pengelola Pendidikan	1.248,00	1
255	4.15.3	Pengelola Keuangan	1.248,00	1
256	4.15.4	Pengelola Kepegawaian	1.248,00	1
257	4.15.5	Pengelola Laboratorium	1.248,00	1
258	4.15.6	Pengadministrasi Umum	1.246,25	1
259	4.15.7	Petugas Keamanan	3.732,00	3
260	4.15.8	Pengemudi	1.246,75	1
261	4.15.9	Pramu Bakti	1.243,50	1
262	4.16	Kepala SMP Negeri 2 Sambirejo	1.252,00	1
263	4.16.1-JF	JF Guru Utama	6.255,00	5
264	4.16.2-JF	JF Guru Madya	6.255,00	5
265	4.16.3-JF	JF Guru Muda	6.255,00	5
266	4.16.4-JF	JF Guru Pertama	6.255,00	5
267	4.16.5-JF	JF Pustakawan Pelaksana Lanjutan	-	0
268	4.16.6-JF	JF Pustakawan Pelaksana	1.248,50	1
269	4.16.1	Penyusun Kurikulum, Modul, dan Bahan Ajar	1.248,00	1
270	4.16.2	Pengelola Pendidikan	1.248,00	1
271	4.16.3	Pengelola Keuangan	1.248,00	1
272	4.16.4	Pengelola Kepegawaian	1.248,00	1
273	4.16.5	Pengelola Laboratorium	1.248,00	1
274	4.16.6	Pengadministrasi Umum	1.246,25	1
275	4.16.7	Petugas Keamanan	3.732,00	3
276	4.16.8	Pengemudi	1.246,75	1
277	4.16.9	Pramu Bakti	1.243,50	1
278	4.17	Kepala SMP Negeri 3 Satu Atap Sambirejo	1.252,00	1
279	4.17.1-JF	JF Guru Utama	1.251,00	1
280	4.17.2-JF	JF Guru Madya	1.251,00	1
281	4.17.3-JF	JF Guru Muda	2.502,00	2
282	4.17.4-JF	JF Guru Pertama	2.502,00	2
283	4.17.5-JF	JF Pustakawan Pelaksana Lanjutan	-	0
284	4.17.6-JF	JF Pustakawan Pelaksana	1.248,50	1
285	4.17.1	Penyusun Kurikulum, Modul, dan Bahan Ajar	1.248,00	1
286	4.17.2	Pengelola Pendidikan	1.248,00	1
287	4.17.3	Pengelola Keuangan	1.248,00	1
288	4.17.4	Pengelola Kepegawaian	1.248,00	1
289	4.17.5	Pengelola Laboratorium	1.248,00	1
290	4.17.6	Pengadministrasi Umum	1.246,25	1
291	4.17.7	Petugas Keamanan	3.732,00	3
292	4.17.8	Pengemudi	1.246,75	1
293	4.17.9	Pramu Bakti	1.243,50	1
294	4.18	Kepala SMP Negeri 1 Gondang	1.252,00	1
295	4.18.1-JF	JF Guru Utama	10.008,00	8
296	4.18.2-JF	JF Guru Madya	10.008,00	8
297	4.18.3-JF	JF Guru Muda	10.008,00	8
298	4.18.4-JF	JF Guru Pertama	10.008,00	8
299	4.18.5-JF	JF Pustakawan Pelaksana Lanjutan	-	0
300	4.18.6-JF	JF Pustakawan Pelaksana	1.248,50	1

1	2	3	4	5
301	4.18.1	Penyusun Kurikulum, Modul, dan Bahan Ajar	1.248,00	1
302	4.18.2	Pengelola Pendidikan	1.248,00	1
303	4.18.3	Pengelola Keuangan	1.248,00	1
304	4.18.4	Pengelola Kepegawaian	1.248,00	1
305	4.18.5	Pengelola Laboratorium	1.248,00	1
306	4.18.6	Pengadministrasi Umum	1.246,25	1
307	4.18.7	Petugas Keamanan	3.732,00	3
308	4.18.8	Pengemudi	1.246,75	1
309	4.18.9	Pramu Bakti	1.243,50	1
310	4.19.	Kepala SMP Negeri 2 Gondang	1.252,00	1
311	4.19.1-JF	JF Guru Utama	10.008,00	8
312	4.19.2-JF	JF Guru Madya	10.008,00	8
313	4.19.3-JF	JF Guru Muda	10.008,00	8
314	4.19.4-JF	JF Guru Pertama	10.008,00	8
315	4.19.5-JF	JF Pustakawan Pelaksana Lanjutan	-	0
316	4.19.6-JF	JF Pustakawan Pelaksana	1.248,50	1
317	4.19.1	Penyusun Kurikulum, Modul, dan Bahan Ajar	1.248,00	1
318	4.19.2	Pengelola Pendidikan	1.248,00	1
319	4.19.3	Pengelola Keuangan	1.248,00	1
320	4.19.4	Pengelola Kepegawaian	1.248,00	1
321	4.19.5	Pengelola Laboratorium	1.248,00	1
322	4.19.6	Pengadministrasi Umum	1.246,25	1
323	4.19.7	Petugas Keamanan	3.732,00	3
324	4.19.8	Pengemudi	1.246,75	1
325	4.19.9	Pramu Bakti	1.243,50	1
326	4.20	Kepala SMP Negeri 1 Sambungmacan	1.252,00	1
327	4.20.1-JF	JF Guru Utama	8.757,00	7
328	4.20.2-JF	JF Guru Madya	12.510,00	10
329	4.20.3-JF	JF Guru Muda	12.510,00	10
330	4.20.4-JF	JF Guru Pertama	12.510,00	10
331	4.20.5-JF	JF Pustakawan Pelaksana Lanjutan	-	0
332	4.20.6-JF	JF Pustakawan Pelaksana	1.248,50	1
333	4.20.1	Penyusun Kurikulum, Modul, dan Bahan Ajar	1.248,00	1
334	4.20.2	Pengelola Pendidikan	1.248,00	1
335	4.20.3	Pengelola Keuangan	1.248,00	1
336	4.20.4	Pengelola Kepegawaian	1.248,00	1
337	4.20.5	Pengelola Laboratorium	1.248,00	1
338	4.20.6	Pengadministrasi Umum	1.246,25	1
339	4.20.7	Petugas Keamanan	3.732,00	3
340	4.20.8	Pengemudi	1.246,75	1
341	4.20.9	Pramu Bakti	1.243,50	1
342	4.21	Kepala SMP Negeri 2 Sambungmacan	1.252,00	1
343	4.21.1-JF	JF Guru Utama	2.502,00	2
344	4.21.2-JF	JF Guru Madya	6.255,00	5
345	4.21.3-JF	JF Guru Muda	6.255,00	5
346	4.21.4-JF	JF Guru Pertama	6.255,00	5
347	4.21.5-JF	JF Pustakawan Pelaksana Lanjutan	-	0
348	4.21.6-JF	JF Pustakawan Pelaksana	1.248,50	1
349	4.21.1	Penyusun Kurikulum, Modul, dan Bahan Ajar	1.248,00	1
350	4.21.2	Pengelola Pendidikan	1.248,00	1
351	4.21.3	Pengelola Keuangan	1.248,00	1
352	4.21.4	Pengelola Kepegawaian	1.248,00	1
353	4.21.5	Pengelola Laboratorium	1.248,00	1
354	4.21.6	Pengadministrasi Umum	1.246,25	1
355	4.21.7	Petugas Keamanan	3.732,00	3
356	4.21.8	Pengemudi	1.246,75	1
357	4.21.9	Pramu Bakti	1.243,50	1
358	4.22	Kepala SMP Negeri 1 Ngrampal	1.252,00	1
359	4.22.1-JF	JF Guru Utama	8.757,00	7
360	4.22.2-JF	JF Guru Madya	12.510,00	10
361	4.22.3-JF	JF Guru Muda	12.510,00	10
362	4.22.4-JF	JF Guru Pertama	12.510,00	10
363	4.22.5-JF	JF Pustakawan Pelaksana Lanjutan	-	0
364	4.22.6-JF	JF Pustakawan Pelaksana	1.248,50	1
365	4.22.1	Penyusun Kurikulum, Modul, dan Bahan Ajar	1.248,00	1
366	4.22.2	Pengelola Pendidikan	1.248,00	1
367	4.22.3	Pengelola Keuangan	1.248,00	1
368	4.22.4	Pengelola Kepegawaian	1.248,00	1
369	4.22.5	Pengelola Laboratorium	1.248,00	1
370	4.22.6	Pengadministrasi Umum	1.246,25	1
371	4.22.7	Petugas Keamanan	3.732,00	3
372	4.22.8	Pengemudi	1.246,75	1
373	4.22.9	Pramu Bakti	1.243,50	1
374	4.23	Kepala SMP Negeri 2 Ngrampal	1.252,00	1
375	4.23.1-JF	JF Guru Utama	10.008,00	8
376	4.23.2-JF	JF Guru Madya	10.008,00	8
377	4.23.3-JF	JF Guru Muda	10.008,00	8
378	4.23.4-JF	JF Guru Pertama	10.008,00	8
379	4.23.5-JF	JF Pustakawan Pelaksana Lanjutan	-	0
380	4.23.6-JF	JF Pustakawan Pelaksana	1.248,50	1
381	4.23.1	Penyusun Kurikulum, Modul, dan Bahan Ajar	1.248,00	1

1	2	3	4	5
382	4.23.2	Pengelola Pendidikan	1.248,00	1
383	4.23.3	Pengelola Keuangan	1.248,00	1
384	4.23.4	Pengelola Kepegawaian	1.248,00	1
385	4.23.5	Pengelola Laboratorium	1.248,00	1
386	4.23.6	Pengadministrasi Umum	1.246,25	1
387	4.23.7	Petugas Keamanan	3.732,00	3
388	4.23.8	Pengemudi	1.246,75	1
389	4.23.9	Pramu Bakti	1.243,50	1
390	4.24	Kepala SMP Negeri 1 Karangmalang	1.252,00	1
391	4.24.1-JF	JF Guru Utama	10.008,00	8
392	4.24.2-JF	JF Guru Madya	12.510,00	10
393	4.24.3-JF	JF Guru Muda	12.510,00	10
394	4.24.4-JF	JF Guru Pertama	12.510,00	10
395	4.24.5-JF	JF Pustakawan Pelaksana Lanjutan	-	0
396	4.24.6-JF	JF Pustakawan Pelaksana	1.248,50	1
397	4.24.1	Penyusun Kurikulum, Modul, dan Bahan Ajar	1.248,00	1
398	4.24.2	Pengelola Pendidikan	1.248,00	1
399	4.24.3	Pengelola Keuangan	1.248,00	1
400	4.24.4	Pengelola Kepegawaian	1.248,00	1
401	4.24.5	Pengelola Laboratorium	1.248,00	1
402	4.24.6	Pengadministrasi Umum	1.246,25	1
403	4.24.7	Petugas Keamanan	3.732,00	3
404	4.24.8	Pengemudi	1.246,75	1
405	4.24.9	Pramu Bakti	1.243,50	1
406	4.25	Kepala SMP Negeri 2 Karangmalang	1.252,00	1
407	4.25.1-JF	JF Guru Utama	8.757,00	7
408	4.25.2-JF	JF Guru Madya	12.510,00	10
409	4.25.3-JF	JF Guru Muda	12.510,00	10
410	4.25.4-JF	JF Guru Pertama	12.510,00	10
411	4.25.5-JF	JF Pustakawan Pelaksana Lanjutan	-	0
412	4.25.6-JF	JF Pustakawan Pelaksana	1.248,50	1
413	4.25.1	Penyusun Kurikulum, Modul, dan Bahan Ajar	1.248,00	1
414	4.25.2	Pengelola Pendidikan	1.248,00	1
415	4.25.3	Pengelola Keuangan	1.248,00	1
416	4.25.4	Pengelola Kepegawaian	1.248,00	1
417	4.25.5	Pengelola Laboratorium	1.248,00	1
418	4.25.6	Pengadministrasi Umum	1.246,25	1
419	4.25.7	Petugas Keamanan	3.732,00	3
420	4.25.8	Pengemudi	1.246,75	1
421	4.25.9	Pramu Bakti	1.243,50	1
422	4.26	Kepala SMP Negeri 1 Sragen	1.252,00	1
423	4.26.1-JF	JF Guru Utama	10.008,00	8
424	4.26.2-JF	JF Guru Madya	10.008,00	8
425	4.26.3-JF	JF Guru Muda	10.008,00	8
426	4.26.4-JF	JF Guru Pertama	10.008,00	8
427	4.26.5-JF	JF Pustakawan Pelaksana Lanjutan	-	0
428	4.26.6-JF	JF Pustakawan Pelaksana	1.248,50	1
429	4.26.1	Penyusun Kurikulum, Modul, dan Bahan Ajar	1.248,00	1
430	4.26.2	Pengelola Pendidikan	1.248,00	1
431	4.26.3	Pengelola Keuangan	1.248,00	1
432	4.26.4	Pengelola Kepegawaian	1.248,00	1
433	4.26.5	Pengelola Laboratorium	1.248,00	1
434	4.26.6	Pengadministrasi Umum	1.246,25	1
435	4.26.7	Petugas Keamanan	3.732,00	3
436	4.26.8	Pengemudi	1.246,75	1
437	4.26.9	Pramu Bakti	1.243,50	1
438	4.27	Kepala SMP Negeri 2 Sragen	1.252,00	1
439	4.27.1-JF	JF Guru Utama	10.008,00	8
440	4.27.2-JF	JF Guru Madya	10.008,00	8
441	4.27.3-JF	JF Guru Muda	10.008,00	8
442	4.27.4-JF	JF Guru Pertama	10.008,00	8
443	4.27.5-JF	JF Pustakawan Pelaksana Lanjutan	-	0
444	4.27.6-JF	JF Pustakawan Pelaksana	1.248,50	1
445	4.27.1	Penyusun Kurikulum, Modul, dan Bahan Ajar	1.248,00	1
446	4.27.2	Pengelola Pendidikan	1.248,00	1
447	4.27.3	Pengelola Keuangan	1.248,00	1
448	4.27.4	Pengelola Kepegawaian	1.248,00	1
449	4.27.5	Pengelola Laboratorium	1.248,00	1
450	4.27.6	Pengadministrasi Umum	1.246,25	1
451	4.27.7	Petugas Keamanan	3.732,00	3
452	4.27.8	Pengemudi	1.246,75	1
453	4.27.9	Pramu Bakti	1.243,50	1
454	4.28	Kepala SMP Negeri 3 Sragen	1.252,00	1
455	4.28.1-JF	JF Guru Utama	10.008,00	8
456	4.28.2-JF	JF Guru Madya	10.008,00	8
457	4.28.3-JF	JF Guru Muda	10.008,00	8
458	4.28.4-JF	JF Guru Pertama	10.008,00	8
459	4.28.5-JF	JF Pustakawan Pelaksana Lanjutan	-	0
460	4.28.6-JF	JF Pustakawan Pelaksana	1.248,50	1
461	4.28.1	Penyusun Kurikulum, Modul, dan Bahan Ajar	1.248,00	1
462	4.28.2	Pengelola Pendidikan	1.248,00	1

1	2	3	4	5
463	4.28.3	Pengelola Keuangan	1.248,00	1
464	4.28.4	Pengelola Kepegawaian	1.248,00	1
465	4.28.5	Pengelola Laboratorium	1.248,00	1
466	4.28.6	Pengadministrasi Umum	1.246,25	1
467	4.28.7	Petugas Keamanan	3.732,00	3
468	4.28.8	Pengemudi	1.246,75	1
469	4.28.9	Pramu Bakti	1.243,50	1
470	4.29	Kepala SMP Negeri 4 Sragen	1.252,00	1
471	4.29.1-JF	JF Guru Utama	10.008,00	8
472	4.29.2-JF	JF Guru Madya	10.008,00	8
473	4.29.3-JF	JF Guru Muda	10.008,00	8
474	4.29.4-JF	JF Guru Pertama	10.008,00	8
475	4.29.5-JF	JF Pustakawan Pelaksana Lanjutan	-	0
476	4.29.6-JF	JF Pustakawan Pelaksana	1.248,50	1
477	4.29.1	Penyusun Kurikulum, Modul, dan Bahan Ajar	1.248,00	1
478	4.29.2	Pengelola Pendidikan	1.248,00	1
479	4.29.3	Pengelola Keuangan	1.248,00	1
480	4.29.4	Pengelola Kepegawaian	1.248,00	1
481	4.29.5	Pengelola Laboratorium	1.248,00	1
482	4.29.6	Pengadministrasi Umum	1.246,25	1
483	4.29.7	Petugas Keamanan	3.732,00	3
484	4.29.8	Pengemudi	1.246,75	1
485	4.29.9	Pramu Bakti	1.243,50	1
486	4.30	Kepala SMP Negeri 5 Sragen	1.252,00	1
487	4.30.1-JF	JF Guru Utama	10.008,00	8
488	4.30.2-JF	JF Guru Madya	12.510,00	10
489	4.30.3-JF	JF Guru Muda	12.510,00	10
490	4.30.4-JF	JF Guru Pertama	12.510,00	10
491	4.30.5-JF	JF Pustakawan Pelaksana Lanjutan	-	0
492	4.30.6-JF	JF Pustakawan Pelaksana	1.248,50	1
493	4.30.1	Penyusun Kurikulum, Modul, dan Bahan Ajar	1.248,00	1
494	4.30.2	Pengelola Pendidikan	1.248,00	1
495	4.30.3	Pengelola Keuangan	1.248,00	1
496	4.30.4	Pengelola Kepegawaian	1.248,00	1
497	4.30.5	Pengelola Laboratorium	1.248,00	1
498	4.30.6	Pengadministrasi Umum	1.246,25	1
499	4.30.7	Petugas Keamanan	3.732,00	3
500	4.30.8	Pengemudi	1.246,75	1
501	4.30.9	Pramu Bakti	1.243,50	1
502	4.31	Kepala SMP Negeri 6 Sragen	1.252,00	1
503	4.31.1-JF	JF Guru Utama	10.008,00	8
504	4.31.2-JF	JF Guru Madya	12.510,00	10
505	4.31.3-JF	JF Guru Muda	12.510,00	10
506	4.31.4-JF	JF Guru Pertama	12.510,00	10
507	4.31.5-JF	JF Pustakawan Pelaksana Lanjutan	-	0
508	4.31.6-JF	JF Pustakawan Pelaksana	1.248,50	1
509	4.31.1	Penyusun Kurikulum, Modul, dan Bahan Ajar	1.248,00	1
510	4.31.2	Pengelola Pendidikan	1.248,00	1
511	4.31.3	Pengelola Keuangan	1.248,00	1
512	4.31.4	Pengelola Kepegawaian	1.248,00	1
513	4.31.5	Pengelola Laboratorium	1.248,00	1
514	4.31.6	Pengadministrasi Umum	1.246,25	1
515	4.31.7	Petugas Keamanan	3.732,00	3
516	4.31.8	Pengemudi	1.246,75	1
517	4.31.9	Pramu Bakti	1.243,50	1
518	4.32	Kepala SMP Negeri 1 Sidoharjo	1.252,00	1
519	4.32.1-JF	JF Guru Utama	10.008,00	8
520	4.32.2-JF	JF Guru Madya	12.510,00	10
521	4.32.3-JF	JF Guru Muda	12.510,00	10
522	4.32.4-JF	JF Guru Pertama	12.510,00	10
523	4.32.5-JF	JF Pustakawan Pelaksana Lanjutan	-	0
524	4.32.6-JF	JF Pustakawan Pelaksana	1.248,50	1
525	4.32.1	Penyusun Kurikulum, Modul, dan Bahan Ajar	1.248,00	1
526	4.32.2	Pengelola Pendidikan	1.248,00	1
527	4.32.3	Pengelola Keuangan	1.248,00	1
528	4.32.4	Pengelola Kepegawaian	1.248,00	1
529	4.32.5	Pengelola Laboratorium	1.248,00	1
530	4.32.6	Pengadministrasi Umum	1.246,25	1
531	4.32.7	Petugas Keamanan	3.732,00	3
532	4.32.8	Pengemudi	1.246,75	1
533	4.32.9	Pramu Bakti	1.243,50	1
534	4.33	Kepala SMP Negeri 2 Sidoharjo	1.252,00	1
535	4.33.1-JF	JF Guru Utama	8.757,00	7
536	4.33.2-JF	JF Guru Madya	11.259,00	9
537	4.33.3-JF	JF Guru Muda	11.259,00	9
538	4.33.4-JF	JF Guru Pertama	11.259,00	9
539	4.33.5-JF	JF Pustakawan Pelaksana Lanjutan	-	0
540	4.33.6-JF	JF Pustakawan Pelaksana	1.248,50	1
541	4.33.1	Penyusun Kurikulum, Modul, dan Bahan Ajar	1.248,00	1
542	4.33.2	Pengelola Pendidikan	1.248,00	1
543	4.33.3	Pengelola Keuangan	1.248,00	1

1	2	3	4	5
544	4.33.4	Pengelola Kepegawaian	1.248,00	1
545	4.33.5	Pengelola Laboratorium	1.248,00	1
546	4.33.6	Pengadministrasi Umum	1.246,25	1
547	4.33.7	Petugas Keamanan	3.732,00	3
548	4.33.8	Pengemudi	1.246,75	1
549	4.33.9	Pramu Bakti	1.243,50	1
550	4.34	Kepala SMP Negeri 1 Tanon	1.252,00	1
551	4.34.1-JF	JF Guru Utama	10.008,00	8
552	4.34.2-JF	JF Guru Madya	10.008,00	8
553	4.34.3-JF	JF Guru Muda	10.008,00	8
554	4.34.4-JF	JF Guru Pertama	10.008,00	8
555	4.34.5-JF	JF Pustakawan Pelaksana Lanjutan	-	0
556	4.34.6-JF	JF Pustakawan Pelaksana	1.248,50	1
557	4.34.1	Penyusun Kurikulum, Modul, dan Bahan Ajar	1.248,00	1
558	4.34.2	Pengelola Pendidikan	1.248,00	1
559	4.34.3	Pengelola Keuangan	1.248,00	1
560	4.34.4	Pengelola Kepegawaian	1.248,00	1
561	4.34.5	Pengelola Laboratorium	1.248,00	1
562	4.34.6	Pengadministrasi Umum	1.246,25	1
563	4.34.7	Petugas Keamanan	3.732,00	3
564	4.34.8	Pengemudi	1.246,75	1
565	4.34.9	Pramu Bakti	1.243,50	1
566	4.35	Kepala SMP Negeri 2 Tanon	1.252,00	1
567	4.35.1-JF	JF Guru Utama	10.008,00	8
568	4.35.2-JF	JF Guru Madya	10.008,00	8
569	4.35.3-JF	JF Guru Muda	10.008,00	8
570	4.35.4-JF	JF Guru Pertama	10.008,00	8
571	4.35.5-JF	JF Pustakawan Pelaksana Lanjutan	-	0
572	4.35.6-JF	JF Pustakawan Pelaksana	1.248,50	1
573	4.35.1	Penyusun Kurikulum, Modul, dan Bahan Ajar	1.248,00	1
574	4.35.2	Pengelola Pendidikan	1.248,00	1
575	4.35.3	Pengelola Keuangan	1.248,00	1
576	4.35.4	Pengelola Kepegawaian	1.248,00	1
577	4.35.5	Pengelola Laboratorium	1.248,00	1
578	4.35.6	Pengadministrasi Umum	1.246,25	1
579	4.35.7	Petugas Keamanan	3.732,00	3
580	4.35.8	Pengemudi	1.246,75	1
581	4.35.9	Pramu Bakti	1.243,50	1
582	4.36	Kepala SMP Negeri 1 Gemolong	1.252,00	1
583	4.36.1-JF	JF Guru Utama	10.008,00	8
584	4.36.2-JF	JF Guru Madya	10.008,00	8
585	4.36.3-JF	JF Guru Muda	10.008,00	8
586	4.36.4-JF	JF Guru Pertama	10.008,00	8
587	4.36.5-JF	JF Pustakawan Pelaksana Lanjutan	-	0
588	4.36.6-JF	JF Pustakawan Pelaksana	1.248,50	1
589	4.36.1	Penyusun Kurikulum, Modul, dan Bahan Ajar	1.248,00	1
590	4.36.2	Pengelola Pendidikan	1.248,00	1
591	4.36.3	Pengelola Keuangan	1.248,00	1
592	4.36.4	Pengelola Kepegawaian	1.248,00	1
593	4.36.5	Pengelola Laboratorium	1.248,00	1
594	4.36.6	Pengadministrasi Umum	1.246,25	1
595	4.36.7	Petugas Keamanan	3.732,00	3
596	4.36.8	Pengemudi	1.246,75	1
597	4.36.9	Pramu Bakti	1.243,50	1
598	4.37	Kepala SMP Negeri 2 Gemolong	1.252,00	1
599	4.37.1-JF	JF Guru Utama	10.008,00	8
600	4.37.2-JF	JF Guru Madya	12.510,00	10
601	4.37.3-JF	JF Guru Muda	12.510,00	10
602	4.37.4-JF	JF Guru Pertama	12.510,00	10
603	4.37.5-JF	JF Pustakawan Pelaksana Lanjutan	-	0
604	4.37.6-JF	JF Pustakawan Pelaksana	1.248,50	1
605	4.37.1	Penyusun Kurikulum, Modul, dan Bahan Ajar	1.248,00	1
606	4.37.2	Pengelola Pendidikan	1.248,00	1
607	4.37.3	Pengelola Keuangan	1.248,00	1
608	4.37.4	Pengelola Kepegawaian	1.248,00	1
609	4.37.5	Pengelola Laboratorium	1.248,00	1
610	4.37.6	Pengadministrasi Umum	1.246,25	1
611	4.37.7	Petugas Keamanan	3.732,00	3
612	4.37.8	Pengemudi	1.246,75	1
613	4.37.9	Pramu Bakti	1.243,50	1
614	4.38	Kepala SMP Negeri SBBS (Sragen Bilingual Boarding School)	1.252,00	1
615	4.38.1-JF	JF Guru Utama	1.251,00	1
616	4.38.2-JF	JF Guru Madya	1.251,00	1
617	4.38.3-JF	JF Guru Muda	1.251,00	1
618	4.38.4-JF	JF Guru Pertama	1.251,00	1
619	4.38.5-JF	JF Pustakawan Pelaksana Lanjutan	-	0
620	4.38.6-JF	JF Pustakawan Pelaksana	1.248,50	1
621	4.38.1	Penyusun Kurikulum, Modul, dan Bahan Ajar	1.248,00	1
622	4.38.2	Pengelola Pendidikan	1.248,00	1
623	4.38.3	Pengelola Keuangan	1.248,00	1
624	4.38.4	Pengelola Kepegawaian	1.248,00	1

1	2	3	4	5
625	4.38.5	Pengelola Laboratorium	1.248,00	1
626	4.38.6	Pengadministrasi Umum	1.246,25	1
627	4.38.7	Petugas Keamanan	3.732,00	3
628	4.38.8	Pengemudi	1.246,75	1
629	4.38.9	Pramu Bakti	1.243,50	1
630	4.39	Kepala SMP Negeri 1 Miri	1.252,00	1
631	4.39.1-JF	JF Guru Utama	10.008,00	8
632	4.39.2-JF	JF Guru Madya	10.008,00	8
633	4.39.3-JF	JF Guru Muda	10.008,00	8
634	4.39.4-JF	JF Guru Pertama	10.008,00	8
635	4.39.5-JF	JF Pustakawan Pelaksana Lanjutan	-	0
636	4.39.6-JF	JF Pustakawan Pelaksana	1.248,50	1
637	4.39.1	Penyusun Kurikulum, Modul, dan Bahan Ajar	1.248,00	1
638	4.39.2	Pengelola Pendidikan	1.248,00	1
639	4.39.3	Pengelola Keuangan	1.248,00	1
640	4.39.4	Pengelola Kepegawaian	1.248,00	1
641	4.39.5	Pengelola Laboratorium	1.248,00	1
642	4.39.6	Pengadministrasi Umum	1.246,25	1
643	4.39.7	Petugas Keamanan	3.732,00	3
644	4.39.8	Pengemudi	1.246,75	1
645	4.39.9	Pramu Bakti	1.243,50	1
646	4.40	Kepala SMP Negeri 2 Miri	1.252,00	1
647	4.40.1-JF	JF Guru Utama	2.502,00	2
648	4.40.2-JF	JF Guru Madya	6.255,00	5
649	4.40.3-JF	JF Guru Muda	6.255,00	5
650	4.40.4-JF	JF Guru Pertama	6.255,00	5
651	4.40.5-JF	JF Pustakawan Pelaksana Lanjutan	-	0
652	4.40.6-JF	JF Pustakawan Pelaksana	1.248,50	1
653	4.40.1	Penyusun Kurikulum, Modul, dan Bahan Ajar	1.248,00	1
654	4.40.2	Pengelola Pendidikan	1.248,00	1
655	4.40.3	Pengelola Keuangan	1.248,00	1
656	4.40.4	Pengelola Kepegawaian	1.248,00	1
657	4.40.5	Pengelola Laboratorium	1.248,00	1
658	4.40.6	Pengadministrasi Umum	1.246,25	1
659	4.40.7	Petugas Keamanan	3.732,00	3
660	4.40.8	Pengemudi	1.246,75	1
661	4.40.9	Pramu Bakti	1.243,50	1
662	4.41	Kepala SMP Negeri 3 Satu Atap Miri	1.252,00	1
663	4.41.1-JF	JF Guru Utama	1.251,00	1
664	4.41.2-JF	JF Guru Madya	1.251,00	1
665	4.41.3-JF	JF Guru Muda	2.502,00	2
666	4.41.4-JF	JF Guru Pertama	2.502,00	2
667	4.41.5-JF	JF Pustakawan Pelaksana Lanjutan	-	0
668	4.41.6-JF	JF Pustakawan Pelaksana	1.248,50	1
669	4.41.1	Penyusun Kurikulum, Modul, dan Bahan Ajar	1.248,00	1
670	4.41.2	Pengelola Pendidikan	1.248,00	1
671	4.41.3	Pengelola Keuangan	1.248,00	1
672	4.41.4	Pengelola Kepegawaian	1.248,00	1
673	4.41.5	Pengelola Laboratorium	1.248,00	1
674	4.41.6	Pengadministrasi Umum	1.246,25	1
675	4.41.7	Petugas Keamanan	3.732,00	3
676	4.41.8	Pengemudi	1.246,75	1
677	4.41.9	Pramu Bakti	1.243,50	1
678	4.42	Kepala SMP Negeri 1 Sumberlawang	1.252,00	1
679	4.42.1-JF	JF Guru Utama	10.008,00	8
680	4.42.2-JF	JF Guru Madya	10.008,00	8
681	4.42.3-JF	JF Guru Muda	10.008,00	8
682	4.42.4-JF	JF Guru Pertama	10.008,00	8
683	4.42.5-JF	JF Pustakawan Pelaksana Lanjutan	-	0
684	4.42.6-JF	JF Pustakawan Pelaksana	1.248,50	1
685	4.42.1	Penyusun Kurikulum, Modul, dan Bahan Ajar	1.248,00	1
686	4.42.2	Pengelola Pendidikan	1.248,00	1
687	4.42.3	Pengelola Keuangan	1.248,00	1
688	4.42.4	Pengelola Kepegawaian	1.248,00	1
689	4.42.5	Pengelola Laboratorium	1.248,00	1
690	4.42.6	Pengadministrasi Umum	1.246,25	1
691	4.42.7	Petugas Keamanan	3.732,00	3
692	4.42.8	Pengemudi	1.246,75	1
693	4.42.9	Pramu Bakti	1.243,50	1
694	4.43	Kepala SMP Negeri 2 Sumberlawang	1.252,00	1
695	4.43.1-JF	JF Guru Utama	5.004,00	4
696	4.43.2-JF	JF Guru Madya	5.004,00	4
697	4.43.3-JF	JF Guru Muda	5.004,00	4
698	4.43.4-JF	JF Guru Pertama	5.004,00	4
699	4.43.5-JF	JF Pustakawan Pelaksana Lanjutan	-	0
700	4.43.6-JF	JF Pustakawan Pelaksana	1.248,50	1
701	4.43.1	Penyusun Kurikulum, Modul, dan Bahan Ajar	1.248,00	1
702	4.43.2	Pengelola Pendidikan	1.248,00	1
703	4.43.3	Pengelola Keuangan	1.248,00	1
704	4.43.4	Pengelola Kepegawaian	1.248,00	1
705	4.43.5	Pengelola Laboratorium	1.248,00	1

1	2	3	4	5
706	4.43.6	Pengadministrasi Umum	1.246,25	1
707	4.43.7	Petugas Keamanan	3.732,00	3
708	4.43.8	Pengemudi	1.246,75	1
709	4.43.9	Pramu Bakti	1.243,50	1
710	4.44	Kepala SMP Negeri 3 Satu Atap Sumberlawang	1.252,00	1
711	4.44.1-JF	JF Guru Utama	1.251,00	1
712	4.44.2-JF	JF Guru Madya	1.251,00	1
713	4.44.3-JF	JF Guru Muda	2.502,00	2
714	4.44.4-JF	JF Guru Pertama	2.502,00	2
715	4.44.5-JF	JF Pustakawan Pelaksana Lanjutan	-	0
716	4.44.6-JF	JF Pustakawan Pelaksana	1.248,50	1
717	4.44.1	Penyusun Kurikulum, Modul, dan Bahan Ajar	1.248,00	1
718	4.44.2	Pengelola Pendidikan	1.248,00	1
719	4.44.3	Pengelola Keuangan	1.248,00	1
720	4.44.4	Pengelola Kepegawaian	1.248,00	1
721	4.44.5	Pengelola Laboratorium	1.248,00	1
722	4.44.6	Pengadministrasi Umum	1.246,25	1
723	4.44.7	Petugas Keamanan	3.732,00	3
724	4.44.8	Pengemudi	1.246,75	1
725	4.44.9	Pramu Bakti	1.243,50	1
726	4.45	Kepala SMP Negeri 4 Satu Atap Sumberlawang	1.252,00	1
727	4.45.1-JF	JF Guru Utama	1.251,00	1
728	4.45.2-JF	JF Guru Madya	1.251,00	1
729	4.45.3-JF	JF Guru Muda	2.502,00	2
730	4.45.4-JF	JF Guru Pertama	2.502,00	2
731	4.45.5-JF	JF Pustakawan Pelaksana Lanjutan	-	0
732	4.45.6-JF	JF Pustakawan Pelaksana	1.248,50	1
733	4.45.1	Penyusun Kurikulum, Modul, dan Bahan Ajar	1.248,00	1
734	4.45.2	Pengelola Pendidikan	1.248,00	1
735	4.45.3	Pengelola Keuangan	1.248,00	1
736	4.45.4	Pengelola Kepegawaian	1.248,00	1
737	4.45.5	Pengelola Laboratorium	1.248,00	1
738	4.45.6	Pengadministrasi Umum	1.246,25	1
739	4.45.7	Petugas Keamanan	3.732,00	3
740	4.45.8	Pengemudi	1.246,75	1
741	4.45.9	Pramu Bakti	1.243,50	1
742	4.46	Kepala SMP Negeri 1 Mondokan	1.252,00	1
743	4.46.1-JF	JF Guru Utama	10.008,00	8
744	4.46.2-JF	JF Guru Madya	10.008,00	8
745	4.46.3-JF	JF Guru Muda	10.008,00	8
746	4.46.4-JF	JF Guru Pertama	10.008,00	8
747	4.46.5-JF	JF Pustakawan Pelaksana Lanjutan	-	0
748	4.46.6-JF	JF Pustakawan Pelaksana	1.248,50	1
749	4.46.1	Penyusun Kurikulum, Modul, dan Bahan Ajar	1.248,00	1
750	4.46.2	Pengelola Pendidikan	1.248,00	1
751	4.46.3	Pengelola Keuangan	1.248,00	1
752	4.46.4	Pengelola Kepegawaian	1.248,00	1
753	4.46.5	Pengelola Laboratorium	1.248,00	1
754	4.46.6	Pengadministrasi Umum	1.246,25	1
755	4.46.7	Petugas Keamanan	3.732,00	3
756	4.46.8	Pengemudi	1.246,75	1
757	4.46.9	Pramu Bakti	1.243,50	1
758	4.47	Kepala SMP Negeri 2 Mondokan	1.252,00	1
759	4.47.1-JF	JF Guru Utama	3.753,00	3
760	4.47.2-JF	JF Guru Madya	5.004,00	4
761	4.47.3-JF	JF Guru Muda	6.255,00	5
762	4.47.4-JF	JF Guru Pertama	6.255,00	5
763	4.47.5-JF	JF Pustakawan Pelaksana Lanjutan	-	0
764	4.47.6-JF	JF Pustakawan Pelaksana	1.248,50	1
765	4.47.1	Penyusun Kurikulum, Modul, dan Bahan Ajar	1.248,00	1
766	4.47.2	Pengelola Pendidikan	1.248,00	1
767	4.47.3	Pengelola Keuangan	1.248,00	1
768	4.47.4	Pengelola Kepegawaian	1.248,00	1
769	4.47.5	Pengelola Laboratorium	1.248,00	1
770	4.47.6	Pengadministrasi Umum	1.246,25	1
771	4.47.7	Petugas Keamanan	3.732,00	3
772	4.47.8	Pengemudi	1.246,75	1
773	4.47.9	Pramu Bakti	1.243,50	1
774	4.48	Kepala SMP Negeri 1 Sukodono	1.252,00	1
775	4.48.1-JF	JF Guru Utama	10.008,00	8
776	4.48.2-JF	JF Guru Madya	10.008,00	8
777	4.48.3-JF	JF Guru Muda	10.008,00	8
778	4.48.4-JF	JF Guru Pertama	10.008,00	8
779	4.48.5-JF	JF Pustakawan Pelaksana Lanjutan	-	0
780	4.48.6-JF	JF Pustakawan Pelaksana	1.248,50	1
781	4.48.1	Penyusun Kurikulum, Modul, dan Bahan Ajar	1.248,00	1
782	4.48.2	Pengelola Pendidikan	1.248,00	1
783	4.48.3	Pengelola Keuangan	1.248,00	1
784	4.48.4	Pengelola Kepegawaian	1.248,00	1
785	4.48.5	Pengelola Laboratorium	1.248,00	1
786	4.48.6	Pengadministrasi Umum	1.246,25	1

1	2	3	4	5
787	4.48.7	Petugas Keamanan	3.732,00	3
788	4.48.8	Pengemudi	1.246,75	1
789	4.48.9	Pramu Bakti	1.243,50	1
790	4.49	Kepala SMP Negeri 2 Sukodono	1.252,00	1
791	4.49.1-JF	JF Guru Utama	5.004,00	4
792	4.49.2-JF	JF Guru Madya	5.004,00	4
793	4.49.3-JF	JF Guru Muda	5.004,00	4
794	4.49.4-JF	JF Guru Pertama	5.004,00	4
795	4.49.5-JF	JF Pustakawan Pelaksana Lanjutan	-	0
796	4.49.6-JF	JF Pustakawan Pelaksana	1.248,50	1
797	4.49.1	Penyusun Kurikulum, Modul, dan Bahan Ajar	1.248,00	1
798	4.49.2	Pengelola Pendidikan	1.248,00	1
799	4.49.3	Pengelola Keuangan	1.248,00	1
800	4.49.4	Pengelola Kepegawaian	1.248,00	1
801	4.49.5	Pengelola Laboratorium	1.248,00	1
802	4.49.6	Pengadministrasi Umum	1.246,25	1
803	4.49.7	Petugas Keamanan	3.732,00	3
804	4.49.8	Pengemudi	1.246,75	1
805	4.49.9	Pramu Bakti	1.243,50	1
806	4.50	Kepala SMP Negeri 1 Gesi	1.252,00	1
807	4.50.1-JF	JF Guru Utama	10.008,00	8
808	4.50.2-JF	JF Guru Madya	10.008,00	8
809	4.50.3-JF	JF Guru Muda	10.008,00	8
810	4.50.4-JF	JF Guru Pertama	10.008,00	8
811	4.50.5-JF	JF Pustakawan Pelaksana Lanjutan	-	0
812	4.50.6-JF	JF Pustakawan Pelaksana	1.248,50	1
813	4.50.1	Penyusun Kurikulum, Modul, dan Bahan Ajar	1.248,00	1
814	4.50.2	Pengelola Pendidikan	1.248,00	1
815	4.50.3	Pengelola Keuangan	1.248,00	1
816	4.50.4	Pengelola Kepegawaian	1.248,00	1
817	4.50.5	Pengelola Laboratorium	1.248,00	1
818	4.50.6	Pengadministrasi Umum	1.246,25	1
819	4.50.7	Petugas Keamanan	3.732,00	3
820	4.50.8	Pengemudi	1.246,75	1
821	4.50.9	Pramu Bakti	1.243,50	1
822	4.51	Kepala SMP Negeri 1 Tangen	1.252,00	1
823	4.51.1-JF	JF Guru Utama	10.008,00	8
824	4.51.2-JF	JF Guru Madya	10.008,00	8
825	4.51.3-JF	JF Guru Muda	10.008,00	8
826	4.51.4-JF	JF Guru Pertama	10.008,00	8
827	4.51.5-JF	JF Pustakawan Pelaksana Lanjutan	-	0
828	4.51.6-JF	JF Pustakawan Pelaksana	1.248,50	1
829	4.51.1	Penyusun Kurikulum, Modul, dan Bahan Ajar	1.248,00	1
830	4.51.2	Pengelola Pendidikan	1.248,00	1
831	4.51.3	Pengelola Keuangan	1.248,00	1
832	4.51.4	Pengelola Kepegawaian	1.248,00	1
833	4.51.5	Pengelola Laboratorium	1.248,00	1
834	4.51.6	Pengadministrasi Umum	1.246,25	1
835	4.51.7	Petugas Keamanan	3.732,00	3
836	4.51.8	Pengemudi	1.246,75	1
837	4.51.9	Pramu Bakti	1.243,50	1
838	4.52	Kepala SMP Negeri 2 Tangen	1.252,00	1
839	4.52.1-JF	JF Guru Utama	6.255,00	5
840	4.52.2-JF	JF Guru Madya	7.506,00	6
841	4.52.3-JF	JF Guru Muda	7.506,00	6
842	4.52.4-JF	JF Guru Pertama	7.506,00	6
843	4.52.5-JF	JF Pustakawan Pelaksana Lanjutan	-	0
844	4.52.6-JF	JF Pustakawan Pelaksana	1.248,50	1
845	4.52.1	Penyusun Kurikulum, Modul, dan Bahan Ajar	1.248,00	1
846	4.52.2	Pengelola Pendidikan	1.248,00	1
847	4.52.3	Pengelola Keuangan	1.248,00	1
848	4.52.4	Pengelola Kepegawaian	1.248,00	1
849	4.52.5	Pengelola Laboratorium	1.248,00	1
850	4.52.6	Pengadministrasi Umum	1.246,25	1
851	4.52.7	Petugas Keamanan	3.732,00	3
852	4.52.8	Pengemudi	1.246,75	1
853	4.52.9	Pramu Bakti	1.243,50	1
854	4.53	Kepala SMP Negeri 1 Jenar	1.252,00	1
855	4.53.1-JF	JF Guru Utama	6.255,00	5
856	4.53.2-JF	JF Guru Madya	8.757,00	7
857	4.53.3-JF	JF Guru Muda	8.757,00	7
858	4.53.4-JF	JF Guru Pertama	8.757,00	7
859	4.53.5-JF	JF Pustakawan Pelaksana Lanjutan	-	0
860	4.53.6-JF	JF Pustakawan Pelaksana	1.248,50	1
861	4.53.1	Penyusun Kurikulum, Modul, dan Bahan Ajar	1.248,00	1
862	4.53.2	Pengelola Pendidikan	1.248,00	1
863	4.53.3	Pengelola Keuangan	1.248,00	1
864	4.53.4	Pengelola Kepegawaian	1.248,00	1
865	4.53.5	Pengelola Laboratorium	1.248,00	1
866	4.53.6	Pengadministrasi Umum	1.246,25	1
867	4.53.7	Petugas Keamanan	3.732,00	3



1	2	3	4	5
868	4.53.8	Pengemudi	1.246,75	1
869	4.53.9	Pramu Bakti	1.243,50	1
870	4.54	Kepala SMP Negeri 2 Jenar	1.252,00	1
871	4.54.1-JF	JF Guru Utama	3.753,00	3
872	4.54.2-JF	JF Guru Madya	3.753,00	3
873	4.54.3-JF	JF Guru Muda	5.004,00	4
874	4.54.4-JF	JF Guru Pertama	5.004,00	4
875	4.54.5-JF	JF Pustakawan Pelaksana Lanjutan	-	0
876	4.54.6-JF	JF Pustakawan Pelaksana	1.248,50	1
877	4.54.1	Penyusun Kurikulum, Modul, dan Bahan Ajar	1.248,00	1
878	4.54.2	Pengelola Pendidikan	1.248,00	1
879	4.54.3	Pengelola Keuangan	1.248,00	1
880	4.54.4	Pengelola Kepegawaian	1.248,00	1
881	4.54.5	Pengelola Laboratorium	1.248,00	1
882	4.54.6	Pengadministrasi Umum	1.246,25	1
883	4.54.7	Petugas Keamanan	3.732,00	3
884	4.54.8	Pengemudi	1.246,75	1
885	4.54.9	Pramu Bakti	1.243,50	1
886	4.55	Kepala SMP Negeri 3 Satu Atap Jenar	1.252,00	1
887	4.55.1-JF	JF Guru Utama	1.251,00	1
888	4.55.2-JF	JF Guru Madya	1.251,00	1
889	4.55.3-JF	JF Guru Muda	2.502,00	2
890	4.55.4-JF	JF Guru Pertama	2.502,00	2
891	4.55.5-JF	JF Pustakawan Pelaksana Lanjutan	-	0
892	4.55.6-JF	JF Pustakawan Pelaksana	1.248,50	1
893	4.55.1	Penyusun Kurikulum, Modul, dan Bahan Ajar	1.248,00	1
894	4.55.2	Pengelola Pendidikan	1.248,00	1
895	4.55.3	Pengelola Keuangan	1.248,00	1
896	4.55.4	Pengelola Kepegawaian	1.248,00	1
897	4.55.5	Pengelola Laboratorium	1.248,00	1
898	4.55.6	Pengadministrasi Umum	1.246,25	1
899	4.55.7	Petugas Keamanan	3.732,00	3
900	4.55.8	Pengemudi	1.246,75	1
901	4.55.9	Pramu Bakti	1.243,50	1
902	4.56	Kepala SD Negeri Keden 1	1.252,00	1
903	4.56.1-JF	JF Guru Utama	1.251,00	1
904	4.56.2-JF	JF Guru Madya	2.502,00	2
905	4.56.3-JF	JF Guru Muda	3.753,00	3
906	4.56.4-JF	JF Guru Pertama	3.753,00	3
907	4.56.5-JF	JF Pustakawan Pelaksana	1.248,50	1
908	4.56.1	Pengelola Pendidikan	1.248,00	1
909	4.56.2	Pengelola Keuangan	1.248,00	1
910	4.56.3	Pengadministrasi Umum	1.246,25	1
911	4.56.4	Petugas Keamanan	3.732,00	3
912	4.56.5	Pramu Bakti	1.243,50	1
913	4.57	Kepala SD Negeri Keden 2	1.252,00	1
914	4.57.1-JF	JF Guru Utama	1.251,00	1
915	4.57.2-JF	JF Guru Madya	2.502,00	2
916	4.57.3-JF	JF Guru Muda	3.753,00	3
917	4.57.4-JF	JF Guru Pertama	3.753,00	3
918	4.57.5-JF	JF Pustakawan Pelaksana	1.248,50	1
919	4.57.1	Pengelola Pendidikan	1.248,00	1
920	4.57.2	Pengelola Keuangan	1.248,00	1
921	4.57.3	Pengadministrasi Umum	1.246,25	1
922	4.57.4	Petugas Keamanan	3.732,00	3
923	4.57.5	Pramu Bakti	1.243,50	1
924	4.58	Kepala SD Negeri Keden 3	1.252,00	1
925	4.58.1-JF	JF Guru Utama	1.251,00	1
926	4.58.2-JF	JF Guru Madya	2.502,00	2
927	4.58.3-JF	JF Guru Muda	3.753,00	3
928	4.58.4-JF	JF Guru Pertama	3.753,00	3
929	4.58.5-JF	JF Pustakawan Pelaksana	1.248,50	1
930	4.58.1	Pengelola Pendidikan	1.248,00	1
931	4.58.2	Pengelola Keuangan	1.248,00	1
932	4.58.3	Pengadministrasi Umum	1.246,25	1
933	4.58.4	Petugas Keamanan	3.732,00	3
934	4.58.5	Pramu Bakti	1.243,50	1
935	4.59	Kepala SD Negeri Trobayan	1.252,00	1
936	4.59.1-JF	JF Guru Utama	1.251,00	1
937	4.59.2-JF	JF Guru Madya	2.502,00	2
938	4.59.3-JF	JF Guru Muda	3.753,00	3
939	4.59.4-JF	JF Guru Pertama	3.753,00	3
940	4.59.5-JF	JF Pustakawan Pelaksana	1.248,50	1
941	4.59.1	Pengelola Pendidikan	1.248,00	1
942	4.59.2	Pengelola Keuangan	1.248,00	1
943	4.59.3	Pengadministrasi Umum	1.246,25	1
944	4.59.4	Petugas Keamanan	3.732,00	3
945	4.59.5	Pramu Bakti	1.243,50	1
946	4.60	Kepala SD Negeri Kalimacan	1.252,00	1
947	4.60.1-JF	JF Guru Utama	1.251,00	1
948	4.60.2-JF	JF Guru Madya	2.502,00	2

1	2	3	4	5
949	4.60.3-JF	JF Guru Muda	3.753,00	3
950	4.60.4-JF	JF Guru Pertama	3.753,00	3
951	4.60.5-JF	JF Pustakawan Pelaksana	1.248,50	1
952	4.60.1	Pengelola Pendidikan	1.248,00	1
953	4.60.2	Pengelola Keuangan	1.248,00	1
954	4.60.3	Pengadministrasi Umum	1.246,25	1
955	4.60.4	Petugas Keamanan	3.732,00	3
956	4.60.5	Pramu Bakti	1.243,50	1
957	4.61	Kepala SD Negeri Jetiskarangpung 1	1.252,00	1
958	4.61.1-JF	JF Guru Utama	5.004,00	4
959	4.61.2-JF	JF Guru Madya	3.753,00	3
960	4.61.3-JF	JF Guru Muda	5.004,00	4
961	4.61.4-JF	JF Guru Pertama	5.004,00	4
962	4.61.5-JF	JF Pustakawan Pelaksana	1.248,50	1
963	4.61.1	Pengelola Pendidikan	1.248,00	1
964	4.61.2	Pengelola Keuangan	1.248,00	1
965	4.61.3	Pengadministrasi Umum	1.246,25	1
966	4.61.4	Petugas Keamanan	3.732,00	3
967	4.61.5	Pramu Bakti	1.243,50	1
968	4.62	Kepala SD Negeri Krikilan 1	1.252,00	1
969	4.62.1-JF	JF Guru Utama	1.251,00	1
970	4.62.2-JF	JF Guru Madya	2.502,00	2
971	4.62.3-JF	JF Guru Muda	3.753,00	3
972	4.62.4-JF	JF Guru Pertama	3.753,00	3
973	4.62.5-JF	JF Pustakawan Pelaksana	1.248,50	1
974	4.62.1	Pengelola Pendidikan	1.248,00	1
975	4.62.2	Pengelola Keuangan	1.248,00	1
976	4.62.3	Pengadministrasi Umum	1.246,25	1
977	4.62.4	Petugas Keamanan	3.732,00	3
978	4.62.5	Pramu Bakti	1.243,50	1
979	4.63	Kepala SD Negeri Krikilan 2	1.252,00	1
980	4.63.1-JF	JF Guru Utama	1.251,00	1
981	4.63.2-JF	JF Guru Madya	2.502,00	2
982	4.63.3-JF	JF Guru Muda	3.753,00	3
983	4.63.4-JF	JF Guru Pertama	3.753,00	3
984	4.63.5-JF	JF Pustakawan Pelaksana	1.248,50	1
985	4.63.1	Pengelola Pendidikan	1.248,00	1
986	4.63.2	Pengelola Keuangan	1.248,00	1
987	4.63.3	Pengadministrasi Umum	1.246,25	1
988	4.63.4	Petugas Keamanan	3.732,00	3
989	4.63.5	Pramu Bakti	1.243,50	1
990	4.64	Kepala SD Negeri Bukuran 1	1.252,00	1
991	4.64.1-JF	JF Guru Utama	1.251,00	1
992	4.64.2-JF	JF Guru Madya	2.502,00	2
993	4.64.3-JF	JF Guru Muda	3.753,00	3
994	4.64.4-JF	JF Guru Pertama	3.753,00	3
995	4.64.5-JF	JF Pustakawan Pelaksana	1.248,50	1
996	4.64.1	Pengelola Pendidikan	1.248,00	1
997	4.64.2	Pengelola Keuangan	1.248,00	1
998	4.64.3	Pengadministrasi Umum	1.246,25	1
999	4.64.4	Petugas Keamanan	3.732,00	3
1.000	4.64.5	Pramu Bakti	1.243,50	1
1.001	4.65	Kepala SD Negeri Bukuran 2	1.252,00	1
1.002	4.65.1-JF	JF Guru Utama	1.251,00	1
1.003	4.65.2-JF	JF Guru Madya	2.502,00	2
1.004	4.65.3-JF	JF Guru Muda	3.753,00	3
1.005	4.65.4-JF	JF Guru Pertama	3.753,00	3
1.006	4.65.5-JF	JF Pustakawan Pelaksana	1.248,50	1
1.007	4.65.1	Pengelola Pendidikan	1.248,00	1
1.008	4.65.2	Pengelola Keuangan	1.248,00	1
1.009	4.65.3	Pengadministrasi Umum	1.246,25	1
1.010	4.65.4	Petugas Keamanan	3.732,00	3
1.011	4.65.5	Pramu Bakti	1.243,50	1
1.012	4.66	Kepala SD Negeri Ngebung 1	1.252,00	1
1.013	4.66.1-JF	JF Guru Utama	1.251,00	1
1.014	4.66.2-JF	JF Guru Madya	2.502,00	2
1.015	4.66.3-JF	JF Guru Muda	3.753,00	3
1.016	4.66.4-JF	JF Guru Pertama	3.753,00	3
1.017	4.66.5-JF	JF Pustakawan Pelaksana	1.248,50	1
1.018	4.66.1	Pengelola Pendidikan	1.248,00	1
1.019	4.66.2	Pengelola Keuangan	1.248,00	1
1.020	4.66.3	Pengadministrasi Umum	1.246,25	1
1.021	4.66.4	Petugas Keamanan	3.732,00	3
1.022	4.66.5	Pramu Bakti	1.243,50	1
1.023	4.67	Kepala SD Negeri Tegalombo 1	1.252,00	1
1.024	4.67.1-JF	JF Guru Utama	1.251,00	1
1.025	4.67.2-JF	JF Guru Madya	2.502,00	2
1.026	4.67.3-JF	JF Guru Muda	3.753,00	3
1.027	4.67.4-JF	JF Guru Pertama	3.753,00	3
1.028	4.67.5-JF	JF Pustakawan Pelaksana	1.248,50	1
1.029	4.67.1	Pengelola Pendidikan	1.248,00	1

1	2	3	4	5
1.030	4.67.2	Pengelola Keuangan	1.248,00	1
1.031	4.67.3	Pengadministrasi Umum	1.246,25	1
1.032	4.67.4	Petugas Keamanan	3.732,00	3
1.033	4.67.5	Pramu Bakti	1.243,50	1
1.034	4.68	Kepala SD Negeri Tegalombo 2	1.252,00	1
1.035	4.68.1-JF	JF Guru Utama	1.251,00	1
1.036	4.68.2-JF	JF Guru Madya	2.502,00	2
1.037	4.68.3-JF	JF Guru Muda	3.753,00	3
1.038	4.68.4-JF	JF Guru Pertama	3.753,00	3
1.039	4.68.5-JF	JF Pustakawan Pelaksana	1.248,50	1
1.040	4.68.1	Pengelola Pendidikan	1.248,00	1
1.041	4.68.2	Pengelola Keuangan	1.248,00	1
1.042	4.68.3	Pengadministrasi Umum	1.246,25	1
1.043	4.68.4	Petugas Keamanan	3.732,00	3
1.044	4.68.5	Pramu Bakti	1.243,50	1
1.045	4.69	Kepala SD Negeri Banaran 1	1.252,00	1
1.046	4.69.1-JF	JF Guru Utama	1.251,00	1
1.047	4.69.2-JF	JF Guru Madya	2.502,00	2
1.048	4.69.3-JF	JF Guru Muda	3.753,00	3
1.049	4.69.4-JF	JF Guru Pertama	3.753,00	3
1.050	4.69.5-JF	JF Pustakawan Pelaksana	1.248,50	1
1.051	4.69.1	Pengelola Pendidikan	1.248,00	1
1.052	4.69.2	Pengelola Keuangan	1.248,00	1
1.053	4.69.3	Pengadministrasi Umum	1.246,25	1
1.054	4.69.4	Petugas Keamanan	3.732,00	3
1.055	4.69.5	Pramu Bakti	1.243,50	1
1.056	4.70	Kepala SD Negeri Banaran 2	1.252,00	1
1.057	4.70.1-JF	JF Guru Utama	1.251,00	1
1.058	4.70.2-JF	JF Guru Madya	2.502,00	2
1.059	4.70.3-JF	JF Guru Muda	3.753,00	3
1.060	4.70.4-JF	JF Guru Pertama	3.753,00	3
1.061	4.70.5-JF	JF Pustakawan Pelaksana	1.248,50	1
1.062	4.70.1	Pengelola Pendidikan	1.248,00	1
1.063	4.70.2	Pengelola Keuangan	1.248,00	1
1.064	4.70.3	Pengadministrasi Umum	1.246,25	1
1.065	4.70.4	Petugas Keamanan	3.732,00	3
1.066	4.70.5	Pramu Bakti	1.243,50	1
1.067	4.71	Kepala SD Negeri Karangjati	1.252,00	1
1.068	4.71.1-JF	JF Guru Utama	1.251,00	1
1.069	4.71.2-JF	JF Guru Madya	2.502,00	2
1.070	4.71.3-JF	JF Guru Muda	3.753,00	3
1.071	4.71.4-JF	JF Guru Pertama	3.753,00	3
1.072	4.71.5-JF	JF Pustakawan Pelaksana	1.248,50	1
1.073	4.71.1	Pengelola Pendidikan	1.248,00	1
1.074	4.71.2	Pengelola Keuangan	1.248,00	1
1.075	4.71.3	Pengadministrasi Umum	1.246,25	1
1.076	4.71.4	Petugas Keamanan	3.732,00	3
1.077	4.71.5	Pramu Bakti	1.243,50	1
1.078	4.72	Kepala SD Negeri Saren 1	1.252,00	1
1.079	4.72.1-JF	JF Guru Utama	1.251,00	1
1.080	4.72.2-JF	JF Guru Madya	2.502,00	2
1.081	4.72.3-JF	JF Guru Muda	3.753,00	3
1.082	4.72.4-JF	JF Guru Pertama	3.753,00	3
1.083	4.72.5-JF	JF Pustakawan Pelaksana	1.248,50	1
1.084	4.72.1	Pengelola Pendidikan	1.248,00	1
1.085	4.72.2	Pengelola Keuangan	1.248,00	1
1.086	4.72.3	Pengadministrasi Umum	1.246,25	1
1.087	4.72.4	Petugas Keamanan	3.732,00	3
1.088	4.72.5	Pramu Bakti	1.243,50	1
1.089	4.73	Kepala SD Negeri Saren 2	1.252,00	1
1.090	4.73.1-JF	JF Guru Utama	1.251,00	1
1.091	4.73.2-JF	JF Guru Madya	2.502,00	2
1.092	4.73.3-JF	JF Guru Muda	3.753,00	3
1.093	4.73.4-JF	JF Guru Pertama	3.753,00	3
1.094	4.73.5-JF	JF Pustakawan Pelaksana	1.248,50	1
1.095	4.73.1	Pengelola Pendidikan	1.248,00	1
1.096	4.73.2	Pengelola Keuangan	1.248,00	1
1.097	4.73.3	Pengadministrasi Umum	1.246,25	1
1.098	4.73.4	Petugas Keamanan	3.732,00	3
1.099	4.73.5	Pramu Bakti	1.243,50	1
1.100	4.74	Kepala SD Negeri Sambirembe 1	1.252,00	1
1.101	4.74.1-JF	JF Guru Utama	1.251,00	1
1.102	4.74.2-JF	JF Guru Madya	2.502,00	2
1.103	4.74.3-JF	JF Guru Muda	3.753,00	3
1.104	4.74.4-JF	JF Guru Pertama	3.753,00	3
1.105	4.74.5-JF	JF Pustakawan Pelaksana	1.248,50	1
1.106	4.74.1	Pengelola Pendidikan	1.248,00	1
1.107	4.74.2	Pengelola Keuangan	1.248,00	1
1.108	4.74.3	Pengadministrasi Umum	1.246,25	1
1.109	4.74.4	Petugas Keamanan	3.732,00	3
1.110	4.74.5	Pramu Bakti	1.243,50	1

1	2	3	4	5
1.111	4.75	Kepala SD Negeri Sambirembe 2	1.252,00	1
1.112	4.75.1-JF	JF Guru Utama	1.251,00	1
1.113	4.75.2-JF	JF Guru Madya	2.502,00	2
1.114	4.75.3-JF	JF Guru Muda	3.753,00	3
1.115	4.75.4-JF	JF Guru Pertama	3.753,00	3
1.116	4.75.5-JF	JF Pustakawan Pelaksana	1.248,50	1
1.117	4.75.1	Pengelola Pendidikan	1.248,00	1
1.118	4.75.2	Pengelola Keuangan	1.248,00	1
1.119	4.75.3	Pengadministrasi Umum	1.246,25	1
1.120	4.75.4	Petugas Keamanan	3.732,00	3
1.121	4.75.5	Pramu Bakti	1.243,50	1
1.122	4.76	Kepala SD Negeri Donoyudan	1.252,00	1
1.123	4.76.1-JF	JF Guru Utama	1.251,00	1
1.124	4.76.2-JF	JF Guru Madya	2.502,00	2
1.125	4.76.3-JF	JF Guru Muda	3.753,00	3
1.126	4.76.4-JF	JF Guru Pertama	3.753,00	3
1.127	4.76.5-JF	JF Pustakawan Pelaksana	1.248,50	1
1.128	4.76.1	Pengelola Pendidikan	1.248,00	1
1.129	4.76.2	Pengelola Keuangan	1.248,00	1
1.130	4.76.3	Pengadministrasi Umum	1.246,25	1
1.131	4.76.4	Petugas Keamanan	3.732,00	3
1.132	4.76.5	Pramu Bakti	1.243,50	1
1.133	4.77	Kepala SD Negeri Wonorejo 1	1.252,00	1
1.134	4.77.1-JF	JF Guru Utama	1.251,00	1
1.135	4.77.2-JF	JF Guru Madya	2.502,00	2
1.136	4.77.3-JF	JF Guru Muda	3.753,00	3
1.137	4.77.4-JF	JF Guru Pertama	3.753,00	3
1.138	4.77.5-JF	JF Pustakawan Pelaksana	1.248,50	1
1.139	4.77.1	Pengelola Pendidikan	1.248,00	1
1.140	4.77.2	Pengelola Keuangan	1.248,00	1
1.141	4.77.3	Pengadministrasi Umum	1.246,25	1
1.142	4.77.4	Petugas Keamanan	3.732,00	3
1.143	4.77.5	Pramu Bakti	1.243,50	1
1.144	4.78	Kepala SD Negeri Wonorejo 2	1.252,00	1
1.145	4.78.1-JF	JF Guru Utama	1.251,00	1
1.146	4.78.2-JF	JF Guru Madya	2.502,00	2
1.147	4.78.3-JF	JF Guru Muda	3.753,00	3
1.148	4.78.4-JF	JF Guru Pertama	3.753,00	3
1.149	4.78.5-JF	JF Pustakawan Pelaksana	1.248,50	1
1.150	4.78.1	Pengelola Pendidikan	1.248,00	1
1.151	4.78.2	Pengelola Keuangan	1.248,00	1
1.152	4.78.3	Pengadministrasi Umum	1.246,25	1
1.153	4.78.4	Petugas Keamanan	3.732,00	3
1.154	4.78.5	Pramu Bakti	1.243,50	1
1.155	4.79	Kepala SD Negeri Karangwaru 1	1.252,00	1
1.156	4.79.1-JF	JF Guru Utama	1.251,00	1
1.157	4.79.2-JF	JF Guru Madya	2.502,00	2
1.158	4.79.3-JF	JF Guru Muda	3.753,00	3
1.159	4.79.4-JF	JF Guru Pertama	3.753,00	3
1.160	4.79.5-JF	JF Pustakawan Pelaksana	1.248,50	1
1.161	4.79.1	Pengelola Pendidikan	1.248,00	1
1.162	4.79.2	Pengelola Keuangan	1.248,00	1
1.163	4.79.3	Pengadministrasi Umum	1.246,25	1
1.164	4.79.4	Petugas Keamanan	3.732,00	3
1.165	4.79.5	Pramu Bakti	1.243,50	1
1.166	4.80	Kepala SD Negeri Karangwaru 2	1.252,00	1
1.167	4.80.1-JF	JF Guru Utama	1.251,00	1
1.168	4.80.2-JF	JF Guru Madya	2.502,00	2
1.169	4.80.3-JF	JF Guru Muda	3.753,00	3
1.170	4.80.4-JF	JF Guru Pertama	3.753,00	3
1.171	4.80.5-JF	JF Pustakawan Pelaksana	1.248,50	1
1.172	4.80.1	Pengelola Pendidikan	1.248,00	1
1.173	4.80.2	Pengelola Keuangan	1.248,00	1
1.174	4.80.3	Pengadministrasi Umum	1.246,25	1
1.175	4.80.4	Petugas Keamanan	3.732,00	3
1.176	4.80.5	Pramu Bakti	1.243,50	1
1.177	4.81	Kepala SD Negeri Ngrombo 1	1.252,00	1
1.178	4.81.1-JF	JF Guru Utama	1.251,00	1
1.179	4.81.2-JF	JF Guru Madya	2.502,00	2
1.180	4.81.3-JF	JF Guru Muda	3.753,00	3
1.181	4.81.4-JF	JF Guru Pertama	3.753,00	3
1.182	4.81.5-JF	JF Pustakawan Pelaksana	1.248,50	1
1.183	4.81.1	Pengelola Pendidikan	1.248,00	1
1.184	4.81.2	Pengelola Keuangan	1.248,00	1
1.185	4.81.3	Pengadministrasi Umum	1.246,25	1
1.186	4.81.4	Petugas Keamanan	3.732,00	3
1.187	4.81.5	Pramu Bakti	1.243,50	1
1.188	4.82	Kepala SD Negeri Sambirejo 1	1.252,00	1
1.189	4.82.1-JF	JF Guru Utama	1.251,00	1
1.190	4.82.2-JF	JF Guru Madya	2.502,00	2
1.191	4.82.3-JF	JF Guru Muda	3.753,00	3

1	2	3	4	5
1.192	4.82.4-JF	JF Guru Pertama	3.753,00	3
1.193	4.82.5-JF	JF Pustakawan Pelaksana	1.248,50	1
1.194	4.82.1	Pengelola Pendidikan	1.248,00	1
1.195	4.82.2	Pengelola Keuangan	1.248,00	1
1.196	4.82.3	Pengadministrasi Umum	1.246,25	1
1.197	4.82.4	Petugas Keamanan	3.732,00	3
1.198	4.82.5	Pramu Bakti	1.243,50	1
1.199	4.83	Kepala SD Negeri Sambirejo 2	1.252,00	1
1.200	4.83.1-JF	JF Guru Utama	1.251,00	1
1.201	4.83.2-JF	JF Guru Madya	2.502,00	2
1.202	4.83.3-JF	JF Guru Muda	3.753,00	3
1.203	4.83.4-JF	JF Guru Pertama	3.753,00	3
1.204	4.83.5-JF	JF Pustakawan Pelaksana	1.248,50	1
1.205	4.83.1	Pengelola Pendidikan	1.248,00	1
1.206	4.83.2	Pengelola Keuangan	1.248,00	1
1.207	4.83.3	Pengadministrasi Umum	1.246,25	1
1.208	4.83.4	Petugas Keamanan	3.732,00	3
1.209	4.83.5	Pramu Bakti	1.243,50	1
1.210	4.84	Kepala SD Negeri Sambirejo 3	1.252,00	1
1.211	4.84.1-JF	JF Guru Utama	1.251,00	1
1.212	4.84.2-JF	JF Guru Madya	2.502,00	2
1.213	4.84.3-JF	JF Guru Muda	3.753,00	3
1.214	4.84.4-JF	JF Guru Pertama	3.753,00	3
1.215	4.84.5-JF	JF Pustakawan Pelaksana	1.248,50	1
1.216	4.84.1	Pengelola Pendidikan	1.248,00	1
1.217	4.84.2	Pengelola Keuangan	1.248,00	1
1.218	4.84.3	Pengadministrasi Umum	1.246,25	1
1.219	4.84.4	Petugas Keamanan	3.732,00	3
1.220	4.84.5	Pramu Bakti	1.243,50	1
1.221	4.85	Kepala SD Negeri Somorodukuh 1	1.252,00	1
1.222	4.85.1-JF	JF Guru Utama	1.251,00	1
1.223	4.85.2-JF	JF Guru Madya	2.502,00	2
1.224	4.85.3-JF	JF Guru Muda	3.753,00	3
1.225	4.85.4-JF	JF Guru Pertama	3.753,00	3
1.226	4.85.5-JF	JF Pustakawan Pelaksana	1.248,50	1
1.227	4.85.1	Pengelola Pendidikan	1.248,00	1
1.228	4.85.2	Pengelola Keuangan	1.248,00	1
1.229	4.85.3	Pengadministrasi Umum	1.246,25	1
1.230	4.85.4	Petugas Keamanan	3.732,00	3
1.231	4.85.5	Pramu Bakti	1.243,50	1
1.232	4.86	Kepala SD Negeri Somorodukuh 2	1.252,00	1
1.233	4.86.1-JF	JF Guru Utama	1.251,00	1
1.234	4.86.2-JF	JF Guru Madya	2.502,00	2
1.235	4.86.3-JF	JF Guru Muda	3.753,00	3
1.236	4.86.4-JF	JF Guru Pertama	3.753,00	3
1.237	4.86.5-JF	JF Pustakawan Pelaksana	1.248,50	1
1.238	4.86.1	Pengelola Pendidikan	1.248,00	1
1.239	4.86.2	Pengelola Keuangan	1.248,00	1
1.240	4.86.3	Pengadministrasi Umum	1.246,25	1
1.241	4.86.4	Petugas Keamanan	3.732,00	3
1.242	4.86.5	Pramu Bakti	1.243,50	1
1.243	4.87	Kepala SD Negeri Cangkol 1	1.252,00	1
1.244	4.87.1-JF	JF Guru Utama	1.251,00	1
1.245	4.87.2-JF	JF Guru Madya	2.502,00	2
1.246	4.87.3-JF	JF Guru Muda	3.753,00	3
1.247	4.87.4-JF	JF Guru Pertama	3.753,00	3
1.248	4.87.5-JF	JF Pustakawan Pelaksana	1.248,50	1
1.249	4.87.1	Pengelola Pendidikan	1.248,00	1
1.250	4.87.2	Pengelola Keuangan	1.248,00	1
1.251	4.87.3	Pengadministrasi Umum	1.246,25	1
1.252	4.87.4	Petugas Keamanan	3.732,00	3
1.253	4.87.5	Pramu Bakti	1.243,50	1
1.254	4.88	Kepala SD Negeri Cangkol 2	1.252,00	1
1.255	4.88.1-JF	JF Guru Utama	1.251,00	1
1.256	4.88.2-JF	JF Guru Madya	2.502,00	2
1.257	4.88.3-JF	JF Guru Muda	3.753,00	3
1.258	4.88.4-JF	JF Guru Pertama	3.753,00	3
1.259	4.88.5-JF	JF Pustakawan Pelaksana	1.248,50	1
1.260	4.88.1	Pengelola Pendidikan	1.248,00	1
1.261	4.88.2	Pengelola Keuangan	1.248,00	1
1.262	4.88.3	Pengadministrasi Umum	1.246,25	1
1.263	4.88.4	Petugas Keamanan	3.732,00	3
1.264	4.88.5	Pramu Bakti	1.243,50	1
1.265	4.89	Kepala SD Negeri Cangkol 3	1.252,00	1
1.266	4.89.1-JF	JF Guru Utama	1.251,00	1
1.267	4.89.2-JF	JF Guru Madya	2.502,00	2
1.268	4.89.3-JF	JF Guru Muda	3.753,00	3
1.269	4.89.4-JF	JF Guru Pertama	3.753,00	3
1.270	4.89.5-JF	JF Pustakawan Pelaksana	1.248,50	1
1.271	4.89.1	Pengelola Pendidikan	1.248,00	1
1.272	4.89.2	Pengelola Keuangan	1.248,00	1

1	2	3	4	5
1.273	4.89.3	Pengadministrasi Umum	1.246,25	1
1.274	4.89.4	Petugas Keamanan	3.732,00	3
1.275	4.89.5	Pramu Bakti	1.243,50	1
1.276	4.90	Kepala SD Negeri Manyarejo	1.252,00	1
1.277	4.90.1-JF	JF Guru Utama	1.251,00	1
1.278	4.90.2-JF	JF Guru Madya	2.502,00	2
1.279	4.90.3-JF	JF Guru Muda	3.753,00	3
1.280	4.90.4-JF	JF Guru Pertama	3.753,00	3
1.281	4.90.5-JF	JF Pustakawan Pelaksana	1.248,50	1
1.282	4.90.1	Pengelola Pendidikan	1.248,00	1
1.283	4.90.2	Pengelola Keuangan	1.248,00	1
1.284	4.90.3	Pengadministrasi Umum	1.246,25	1
1.285	4.90.4	Petugas Keamanan	3.732,00	3
1.286	4.90.5	Pramu Bakti	1.243,50	1
1.287	4.91	Kepala SD Negeri Pungsari 1	1.252,00	1
1.288	4.91.1-JF	JF Guru Utama	1.251,00	1
1.289	4.91.2-JF	JF Guru Madya	2.502,00	2
1.290	4.91.3-JF	JF Guru Muda	3.753,00	3
1.291	4.91.4-JF	JF Guru Pertama	3.753,00	3
1.292	4.91.5-JF	JF Pustakawan Pelaksana	1.248,50	1
1.293	4.91.1	Pengelola Pendidikan	1.248,00	1
1.294	4.91.2	Pengelola Keuangan	1.248,00	1
1.295	4.91.3	Pengadministrasi Umum	1.246,25	1
1.296	4.91.4	Petugas Keamanan	3.732,00	3
1.297	4.91.5	Pramu Bakti	1.243,50	1
1.298	4.92	Kepala SD Negeri Pungsari 2	1.252,00	1
1.299	4.92.1-JF	JF Guru Utama	1.251,00	1
1.300	4.92.2-JF	JF Guru Madya	2.502,00	2
1.301	4.92.3-JF	JF Guru Muda	3.753,00	3
1.302	4.92.4-JF	JF Guru Pertama	3.753,00	3
1.303	4.92.5-JF	JF Pustakawan Pelaksana	1.248,50	1
1.304	4.92.1	Pengelola Pendidikan	1.248,00	1
1.305	4.92.2	Pengelola Keuangan	1.248,00	1
1.306	4.92.3	Pengadministrasi Umum	1.246,25	1
1.307	4.92.4	Petugas Keamanan	3.732,00	3
1.308	4.92.5	Pramu Bakti	1.243,50	1
1.309	4.93	Kepala SD Negeri Jembangan 1	1.252,00	1
1.310	4.93.1-JF	JF Guru Utama	1.251,00	1
1.311	4.93.2-JF	JF Guru Madya	2.502,00	2
1.312	4.93.3-JF	JF Guru Muda	3.753,00	3
1.313	4.93.4-JF	JF Guru Pertama	3.753,00	3
1.314	4.93.5-JF	JF Pustakawan Pelaksana	1.248,50	1
1.315	4.93.1	Pengelola Pendidikan	1.248,00	1
1.316	4.93.2	Pengelola Keuangan	1.248,00	1
1.317	4.93.3	Pengadministrasi Umum	1.246,25	1
1.318	4.93.4	Petugas Keamanan	3.732,00	3
1.319	4.93.5	Pramu Bakti	1.243,50	1
1.320	4.94	Kepala SD Negeri Jembangan 2	1.252,00	1
1.321	4.94.1-JF	JF Guru Utama	1.251,00	1
1.322	4.94.2-JF	JF Guru Madya	2.502,00	2
1.323	4.94.3-JF	JF Guru Muda	3.753,00	3
1.324	4.94.4-JF	JF Guru Pertama	3.753,00	3
1.325	4.94.5-JF	JF Pustakawan Pelaksana	1.248,50	1
1.326	4.94.1	Pengelola Pendidikan	1.248,00	1
1.327	4.94.2	Pengelola Keuangan	1.248,00	1
1.328	4.94.3	Pengadministrasi Umum	1.246,25	1
1.329	4.94.4	Petugas Keamanan	3.732,00	3
1.330	4.94.5	Pramu Bakti	1.243,50	1
1.331	4.95	Kepala SD Negeri Sidokerto	1.252,00	1
1.332	4.95.1-JF	JF Guru Utama	1.251,00	1
1.333	4.95.2-JF	JF Guru Madya	2.502,00	2
1.334	4.95.3-JF	JF Guru Muda	3.753,00	3
1.335	4.95.4-JF	JF Guru Pertama	3.753,00	3
1.336	4.95.5-JF	JF Pustakawan Pelaksana	1.248,50	1
1.337	4.95.1	Pengelola Pendidikan	1.248,00	1
1.338	4.95.2	Pengelola Keuangan	1.248,00	1
1.339	4.95.3	Pengadministrasi Umum	1.246,25	1
1.340	4.95.4	Petugas Keamanan	3.732,00	3
1.341	4.95.5	Pramu Bakti	1.243,50	1
1.342	4.96	Kepala SD Negeri Jabung 1	1.252,00	1
1.343	4.96.1-JF	JF Guru Utama	1.251,00	1
1.344	4.96.2-JF	JF Guru Madya	2.502,00	2
1.345	4.96.3-JF	JF Guru Muda	3.753,00	3
1.346	4.96.4-JF	JF Guru Pertama	3.753,00	3
1.347	4.96.5-JF	JF Pustakawan Pelaksana	1.248,50	1
1.348	4.96.1	Pengelola Pendidikan	1.248,00	1
1.349	4.96.2	Pengelola Keuangan	1.248,00	1
1.350	4.96.3	Pengadministrasi Umum	1.246,25	1
1.351	4.96.4	Petugas Keamanan	3.732,00	3
1.352	4.96.5	Pramu Bakti	1.243,50	1
1.353	4.97	Kepala SD Negeri Jabung 2	1.252,00	1

1	2	3	4	5
1.354	4.97.1-JF	JF Guru Utama	1.251,00	1
1.355	4.97.2-JF	JF Guru Madya	2.502,00	2
1.356	4.97.3-JF	JF Guru Muda	3.753,00	3
1.357	4.97.4-JF	JF Guru Pertama	3.753,00	3
1.358	4.97.5-JF	JF Pustakawan Pelaksana	1.248,50	1
1.359	4.97.1	Pengelola Pendidikan	1.248,00	1
1.360	4.97.2	Pengelola Keuangan	1.248,00	1
1.361	4.97.3	Pengadministrasi Umum	1.246,25	1
1.362	4.97.4	Petugas Keamanan	3.732,00	3
1.363	4.97.5	Pramu Bakti	1.243,50	1
1.364	4.98	Kepala SD Negeri Gedongan	1.252,00	1
1.365	4.98.1-JF	JF Guru Utama	1.251,00	1
1.366	4.98.2-JF	JF Guru Madya	2.502,00	2
1.367	4.98.3-JF	JF Guru Muda	3.753,00	3
1.368	4.98.4-JF	JF Guru Pertama	3.753,00	3
1.369	4.98.5-JF	JF Pustakawan Pelaksana	1.248,50	1
1.370	4.98.1	Pengelola Pendidikan	1.248,00	1
1.371	4.98.2	Pengelola Keuangan	1.248,00	1
1.372	4.98.3	Pengadministrasi Umum	1.246,25	1
1.373	4.98.4	Petugas Keamanan	3.732,00	3
1.374	4.98.5	Pramu Bakti	1.243,50	1
1.375	4.99	Kepala SD Negeri Plupuh 1	1.252,00	1
1.376	4.99.1-JF	JF Guru Utama	1.251,00	1
1.377	4.99.2-JF	JF Guru Madya	2.502,00	2
1.378	4.99.3-JF	JF Guru Muda	3.753,00	3
1.379	4.99.4-JF	JF Guru Pertama	3.753,00	3
1.380	4.99.5-JF	JF Pustakawan Pelaksana	1.248,50	1
1.381	4.99.1	Pengelola Pendidikan	1.248,00	1
1.382	4.99.2	Pengelola Keuangan	1.248,00	1
1.383	4.99.3	Pengadministrasi Umum	1.246,25	1
1.384	4.99.4	Petugas Keamanan	3.732,00	3
1.385	4.99.5	Pramu Bakti	1.243,50	1
1.386	4.100	Kepala SD Negeri Plupuh 2	1.252,00	1
1.387	4.100.1-JF	JF Guru Utama	2.502,00	2
1.388	4.100.2-JF	JF Guru Madya	3.753,00	3
1.389	4.100.3-JF	JF Guru Muda	5.004,00	4
1.390	4.100.4-JF	JF Guru Pertama	5.004,00	4
1.391	4.100.5-JF	JF Pustakawan Pelaksana	1.248,50	1
1.392	4.100.1	Pengelola Pendidikan	1.248,00	1
1.393	4.100.2	Pengelola Keuangan	1.248,00	1
1.394	4.100.3	Pengadministrasi Umum	1.246,25	1
1.395	4.100.4	Petugas Keamanan	3.732,00	3
1.396	4.100.5	Pramu Bakti	1.243,50	1
1.397	4.101	Kepala SD Negeri Dari 1	1.252,00	1
1.398	4.101.1-JF	JF Guru Utama	1.251,00	1
1.399	4.101.2-JF	JF Guru Madya	2.502,00	2
1.400	4.101.3-JF	JF Guru Muda	3.753,00	3
1.401	4.101.4-JF	JF Guru Pertama	3.753,00	3
1.402	4.101.5-JF	JF Pustakawan Pelaksana	1.248,50	1
1.403	4.101.1	Pengelola Pendidikan	1.248,00	1
1.404	4.101.2	Pengelola Keuangan	1.248,00	1
1.405	4.101.3	Pengadministrasi Umum	1.246,25	1
1.406	4.101.4	Petugas Keamanan	3.732,00	3
1.407	4.101.5	Pramu Bakti	1.243,50	1
1.408	4.102	Kepala SD Negeri Dari 2	1.252,00	1
1.409	4.102.1-JF	JF Guru Utama	1.251,00	1
1.410	4.102.2-JF	JF Guru Madya	2.502,00	2
1.411	4.102.3-JF	JF Guru Muda	3.753,00	3
1.412	4.102.4-JF	JF Guru Pertama	3.753,00	3
1.413	4.102.5-JF	JF Pustakawan Pelaksana	1.248,50	1
1.414	4.102.1	Pengelola Pendidikan	1.248,00	1
1.415	4.102.2	Pengelola Keuangan	1.248,00	1
1.416	4.102.3	Pengadministrasi Umum	1.246,25	1
1.417	4.102.4	Petugas Keamanan	3.732,00	3
1.418	4.102.5	Pramu Bakti	1.243,50	1
1.419	4.103	Kepala SD Negeri Karanganyar 2	1.252,00	1
1.420	4.103.1-JF	JF Guru Utama	1.251,00	1
1.421	4.103.2-JF	JF Guru Madya	2.502,00	2
1.422	4.103.3-JF	JF Guru Muda	3.753,00	3
1.423	4.103.4-JF	JF Guru Pertama	3.753,00	3
1.424	4.103.5-JF	JF Pustakawan Pelaksana	1.248,50	1
1.425	4.103.1	Pengelola Pendidikan	1.248,00	1
1.426	4.103.2	Pengelola Keuangan	1.248,00	1
1.427	4.103.3	Pengadministrasi Umum	1.246,25	1
1.428	4.103.4	Petugas Keamanan	3.732,00	3
1.429	4.103.5	Pramu Bakti	1.243,50	1
1.430	4.104	Kepala SD Negeri Karungan 1	1.252,00	1
1.431	4.104.1-JF	JF Guru Utama	1.251,00	1
1.432	4.104.2-JF	JF Guru Madya	2.502,00	2
1.433	4.104.3-JF	JF Guru Muda	3.753,00	3
1.434	4.104.4-JF	JF Guru Pertama	3.753,00	3

1	2	3	4	5
1.435	4.104.5-JF	JF Pustakawan Pelaksana	1.248,50	1
1.436	4.104.1	Pengelola Pendidikan	1.248,00	1
1.437	4.104.2	Pengelola Keuangan	1.248,00	1
1.438	4.104.3	Pengadministrasi Umum	1.246,25	1
1.439	4.104.4	Petugas Keamanan	3.732,00	3
1.440	4.104.5	Pramu Bakti	1.243,50	1
1.441	4.105	Kepala SD Negeri Karungan 2	1.252,00	1
1.442	4.105.1-JF	JF Guru Utama	1.251,00	1
1.443	4.105.2-JF	JF Guru Madya	2.502,00	2
1.444	4.105.3-JF	JF Guru Muda	3.753,00	3
1.445	4.105.4-JF	JF Guru Pertama	3.753,00	3
1.446	4.105.5-JF	JF Pustakawan Pelaksana	1.248,50	1
1.447	4.105.1	Pengelola Pendidikan	1.248,00	1
1.448	4.105.2	Pengelola Keuangan	1.248,00	1
1.449	4.105.3	Pengadministrasi Umum	1.246,25	1
1.450	4.105.4	Petugas Keamanan	3.732,00	3
1.451	4.105.5	Pramu Bakti	1.243,50	1
1.452	4.106	Kepala SD Negeri Gentanbanaran 1	1.252,00	1
1.453	4.106.1-JF	JF Guru Utama	1.251,00	1
1.454	4.106.2-JF	JF Guru Madya	2.502,00	2
1.455	4.106.3-JF	JF Guru Muda	3.753,00	3
1.456	4.106.4-JF	JF Guru Pertama	3.753,00	3
1.457	4.106.5-JF	JF Pustakawan Pelaksana	1.248,50	1
1.458	4.106.1	Pengelola Pendidikan	1.248,00	1
1.459	4.106.2	Pengelola Keuangan	1.248,00	1
1.460	4.106.3	Pengadministrasi Umum	1.246,25	1
1.461	4.106.4	Petugas Keamanan	3.732,00	3
1.462	4.106.5	Pramu Bakti	1.243,50	1
1.463	4.107	Kepala SD Negeri Gentanbanaran 2	1.252,00	1
1.464	4.107.1-JF	JF Guru Utama	1.251,00	1
1.465	4.107.2-JF	JF Guru Madya	2.502,00	2
1.466	4.107.3-JF	JF Guru Muda	3.753,00	3
1.467	4.107.4-JF	JF Guru Pertama	3.753,00	3
1.468	4.107.5-JF	JF Pustakawan Pelaksana	1.248,50	1
1.469	4.107.1	Pengelola Pendidikan	1.248,00	1
1.470	4.107.2	Pengelola Keuangan	1.248,00	1
1.471	4.107.3	Pengadministrasi Umum	1.246,25	1
1.472	4.107.4	Petugas Keamanan	3.732,00	3
1.473	4.107.5	Pramu Bakti	1.243,50	1
1.474	4.108	Kepala SD Negeri Sidodadi 1	1.252,00	1
1.475	4.108.1-JF	JF Guru Utama	1.251,00	1
1.476	4.108.2-JF	JF Guru Madya	2.502,00	2
1.477	4.108.3-JF	JF Guru Muda	3.753,00	3
1.478	4.108.4-JF	JF Guru Pertama	3.753,00	3
1.479	4.108.5-JF	JF Pustakawan Pelaksana	1.248,50	1
1.480	4.108.1	Pengelola Pendidikan	1.248,00	1
1.481	4.108.2	Pengelola Keuangan	1.248,00	1
1.482	4.108.3	Pengadministrasi Umum	1.246,25	1
1.483	4.108.4	Petugas Keamanan	3.732,00	3
1.484	4.108.5	Pramu Bakti	1.243,50	1
1.485	4.109	Kepala SD Negeri Sidodadi 2	1.252,00	1
1.486	4.109.1-JF	JF Guru Utama	2.502,00	2
1.487	4.109.2-JF	JF Guru Madya	2.502,00	2
1.488	4.109.3-JF	JF Guru Muda	2.502,00	2
1.489	4.109.4-JF	JF Guru Pertama	2.502,00	2
1.490	4.109.5-JF	JF Pustakawan Pelaksana	1.248,50	1
1.491	4.109.1	Pengelola Pendidikan	1.248,00	1
1.492	4.109.2	Pengelola Keuangan	1.248,00	1
1.493	4.109.3	Pengadministrasi Umum	1.246,25	1
1.494	4.109.4	Petugas Keamanan	3.732,00	3
1.495	4.109.5	Pramu Bakti	1.243,50	1
1.496	4.110	Kepala SD Negeri Karangmalang 1	1.252,00	1
1.497	4.110.1-JF	JF Guru Utama	1.251,00	1
1.498	4.110.2-JF	JF Guru Madya	2.502,00	2
1.499	4.110.3-JF	JF Guru Muda	3.753,00	3
1.500	4.110.4-JF	JF Guru Pertama	3.753,00	3
1.501	4.110.5-JF	JF Pustakawan Pelaksana	1.248,50	1
1.502	4.110.1	Pengelola Pendidikan	1.248,00	1
1.503	4.110.2	Pengelola Keuangan	1.248,00	1
1.504	4.110.3	Pengadministrasi Umum	1.246,25	1
1.505	4.110.4	Petugas Keamanan	3.732,00	3
1.506	4.110.5	Pramu Bakti	1.243,50	1
1.507	4.111	Kepala SD Negeri Karangmalang 2	1.252,00	1
1.508	4.111.1-JF	JF Guru Utama	2.502,00	2
1.509	4.111.2-JF	JF Guru Madya	2.502,00	2
1.510	4.111.3-JF	JF Guru Muda	3.753,00	3
1.511	4.111.4-JF	JF Guru Pertama	3.753,00	3
1.512	4.111.5-JF	JF Pustakawan Pelaksana	1.248,50	1
1.513	4.111.1	Pengelola Pendidikan	1.248,00	1
1.514	4.111.2	Pengelola Keuangan	1.248,00	1
1.515	4.111.3	Pengadministrasi Umum	1.246,25	1



1	2	3	4	5
1.516	4.111.4	Petugas Keamanan	3.732,00	3
1.517	4.111.5	Pramu Bakti	1.243,50	1
1.518	4.112	Kepala SD Negeri Kreet 1	1.252,00	1
1.519	4.112.1-JF	JF Guru Utama	2.502,00	2
1.520	4.112.2-JF	JF Guru Madya	2.502,00	2
1.521	4.112.3-JF	JF Guru Muda	3.753,00	3
1.522	4.112.4-JF	JF Guru Pertama	3.753,00	3
1.523	4.112.5-JF	JF Pustakawan Pelaksana	1.248,50	1
1.524	4.112.1	Pengelola Pendidikan	1.248,00	1
1.525	4.112.2	Pengelola Keuangan	1.248,00	1
1.526	4.112.3	Pengadministrasi Umum	1.246,25	1
1.527	4.112.4	Petugas Keamanan	3.732,00	3
1.528	4.112.5	Pramu Bakti	1.243,50	1
1.529	4.113	Kepala SD Negeri Kreet 2	1.252,00	1
1.530	4.113.1-JF	JF Guru Utama	1.251,00	1
1.531	4.113.2-JF	JF Guru Madya	2.502,00	2
1.532	4.113.3-JF	JF Guru Muda	3.753,00	3
1.533	4.113.4-JF	JF Guru Pertama	3.753,00	3
1.534	4.113.5-JF	JF Pustakawan Pelaksana	1.248,50	1
1.535	4.113.1	Pengelola Pendidikan	1.248,00	1
1.536	4.113.2	Pengelola Keuangan	1.248,00	1
1.537	4.113.3	Pengadministrasi Umum	1.246,25	1
1.538	4.113.4	Petugas Keamanan	3.732,00	3
1.539	4.113.5	Pramu Bakti	1.243,50	1
1.540	4.114	Kepala SD Negeri Kreet 3	1.252,00	1
1.541	4.114.1-JF	JF Guru Utama	1.251,00	1
1.542	4.114.2-JF	JF Guru Madya	2.502,00	2
1.543	4.114.3-JF	JF Guru Muda	3.753,00	3
1.544	4.114.4-JF	JF Guru Pertama	3.753,00	3
1.545	4.114.5-JF	JF Pustakawan Pelaksana	1.248,50	1
1.546	4.114.1	Pengelola Pendidikan	1.248,00	1
1.547	4.114.2	Pengelola Keuangan	1.248,00	1
1.548	4.114.3	Pengadministrasi Umum	1.246,25	1
1.549	4.114.4	Petugas Keamanan	3.732,00	3
1.550	4.114.5	Pramu Bakti	1.243,50	1
1.551	4.115	Kepala SD Negeri Sepat 1	1.252,00	1
1.552	4.115.1-JF	JF Guru Utama	1.251,00	1
1.553	4.115.2-JF	JF Guru Madya	2.502,00	2
1.554	4.115.3-JF	JF Guru Muda	3.753,00	3
1.555	4.115.4-JF	JF Guru Pertama	3.753,00	3
1.556	4.115.5-JF	JF Pustakawan Pelaksana	1.248,50	1
1.557	4.115.1	Pengelola Pendidikan	1.248,00	1
1.558	4.115.2	Pengelola Keuangan	1.248,00	1
1.559	4.115.3	Pengadministrasi Umum	1.246,25	1
1.560	4.115.4	Petugas Keamanan	3.732,00	3
1.561	4.115.5	Pramu Bakti	1.243,50	1
1.562	4.116	Kepala SD Negeri Sepat 2	1.252,00	1
1.563	4.116.1-JF	JF Guru Utama	1.251,00	1
1.564	4.116.2-JF	JF Guru Madya	2.502,00	2
1.565	4.116.3-JF	JF Guru Muda	3.753,00	3
1.566	4.116.4-JF	JF Guru Pertama	3.753,00	3
1.567	4.116.5-JF	JF Pustakawan Pelaksana	1.248,50	1
1.568	4.116.1	Pengelola Pendidikan	1.248,00	1
1.569	4.116.2	Pengelola Keuangan	1.248,00	1
1.570	4.116.3	Pengadministrasi Umum	1.246,25	1
1.571	4.116.4	Petugas Keamanan	3.732,00	3
1.572	4.116.5	Pramu Bakti	1.243,50	1
1.573	4.117	Kepala SD Negeri Sepat 3	1.252,00	1
1.574	4.117.1-JF	JF Guru Utama	1.251,00	1
1.575	4.117.2-JF	JF Guru Madya	2.502,00	2
1.576	4.117.3-JF	JF Guru Muda	3.753,00	3
1.577	4.117.4-JF	JF Guru Pertama	3.753,00	3
1.578	4.117.5-JF	JF Pustakawan Pelaksana	1.248,50	1
1.579	4.117.1	Pengelola Pendidikan	1.248,00	1
1.580	4.117.2	Pengelola Keuangan	1.248,00	1
1.581	4.117.3	Pengadministrasi Umum	1.246,25	1
1.582	4.117.4	Petugas Keamanan	3.732,00	3
1.583	4.117.5	Pramu Bakti	1.243,50	1
1.584	4.118	Kepala SD Negeri Sepat 4	1.252,00	1
1.585	4.118.1-JF	JF Guru Utama	1.251,00	1
1.586	4.118.2-JF	JF Guru Madya	2.502,00	2
1.587	4.118.3-JF	JF Guru Muda	3.753,00	3
1.588	4.118.4-JF	JF Guru Pertama	3.753,00	3
1.589	4.118.5-JF	JF Pustakawan Pelaksana	1.248,50	1
1.590	4.118.1	Pengelola Pendidikan	1.248,00	1
1.591	4.118.2	Pengelola Keuangan	1.248,00	1
1.592	4.118.3	Pengadministrasi Umum	1.246,25	1
1.593	4.118.4	Petugas Keamanan	3.732,00	3
1.594	4.118.5	Pramu Bakti	1.243,50	1
1.595	4.119	Kepala SD Negeri Jirapan 1	1.252,00	1
1.596	4.119.1-JF	JF Guru Utama	1.251,00	1

1	2	3	4	5
1.597	4.119.2-JF	JF Guru Madya	2.502,00	2
1.598	4.119.3-JF	JF Guru Muda	3.753,00	3
1.599	4.119.4-JF	JF Guru Pertama	3.753,00	3
1.600	4.119.5-JF	JF Pustakawan Pelaksana	1.248,50	1
1.601	4.119.1	Pengelola Pendidikan	1.248,00	1
1.602	4.119.2	Pengelola Keuangan	1.248,00	1
1.603	4.119.3	Pengadministrasi Umum	1.246,25	1
1.604	4.119.4	Petugas Keamanan	3.732,00	3
1.605	4.119.5	Pramu Bakti	1.243,50	1
1.606	4.120	Kepala SD Negeri Jirapan 2	1.252,00	1
1.607	4.120.1-JF	JF Guru Utama	2.502,00	2
1.608	4.120.2-JF	JF Guru Madya	2.502,00	2
1.609	4.120.3-JF	JF Guru Muda	3.753,00	3
1.610	4.120.4-JF	JF Guru Pertama	3.753,00	3
1.611	4.120.5-JF	JF Pustakawan Pelaksana	1.248,50	1
1.612	4.120.1	Pengelola Pendidikan	1.248,00	1
1.613	4.120.2	Pengelola Keuangan	1.248,00	1
1.614	4.120.3	Pengadministrasi Umum	1.246,25	1
1.615	4.120.4	Petugas Keamanan	3.732,00	3
1.616	4.120.5	Pramu Bakti	1.243,50	1
1.617	4.121	Kepala SD Negeri Jirapan 3	1.252,00	1
1.618	4.121.1-JF	JF Guru Utama	2.502,00	2
1.619	4.121.2-JF	JF Guru Madya	2.502,00	2
1.620	4.121.3-JF	JF Guru Muda	3.753,00	3
1.621	4.121.4-JF	JF Guru Pertama	3.753,00	3
1.622	4.121.5-JF	JF Pustakawan Pelaksana	1.248,50	1
1.623	4.121.1	Pengelola Pendidikan	1.248,00	1
1.624	4.121.2	Pengelola Keuangan	1.248,00	1
1.625	4.121.3	Pengadministrasi Umum	1.246,25	1
1.626	4.121.4	Petugas Keamanan	3.732,00	3
1.627	4.121.5	Pramu Bakti	1.243,50	1
1.628	4.122	Kepala SD Negeri Jirapan 4	1.252,00	1
1.629	4.122.1-JF	JF Guru Utama	2.502,00	2
1.630	4.122.2-JF	JF Guru Madya	2.502,00	2
1.631	4.122.3-JF	JF Guru Muda	3.753,00	3
1.632	4.122.4-JF	JF Guru Pertama	3.753,00	3
1.633	4.122.5-JF	JF Pustakawan Pelaksana	1.248,50	1
1.634	4.122.1	Pengelola Pendidikan	1.248,00	1
1.635	4.122.2	Pengelola Keuangan	1.248,00	1
1.636	4.122.3	Pengadministrasi Umum	1.246,25	1
1.637	4.122.4	Petugas Keamanan	3.732,00	3
1.638	4.122.5	Pramu Bakti	1.243,50	1
1.639	4.123	Kepala SD Negeri Gebang 1	1.252,00	1
1.640	4.123.1-JF	JF Guru Utama	1.251,00	1
1.641	4.123.2-JF	JF Guru Madya	2.502,00	2
1.642	4.123.3-JF	JF Guru Muda	3.753,00	3
1.643	4.123.4-JF	JF Guru Pertama	3.753,00	3
1.644	4.123.5-JF	JF Pustakawan Pelaksana	1.248,50	1
1.645	4.123.1	Pengelola Pendidikan	1.248,00	1
1.646	4.123.2	Pengelola Keuangan	1.248,00	1
1.647	4.123.3	Pengadministrasi Umum	1.246,25	1
1.648	4.123.4	Petugas Keamanan	3.732,00	3
1.649	4.123.5	Pramu Bakti	1.243,50	1
1.650	4.124	Kepala SD Negeri Gebang 2	1.252,00	1
1.651	4.124.1-JF	JF Guru Utama	1.251,00	1
1.652	4.124.2-JF	JF Guru Madya	2.502,00	2
1.653	4.124.3-JF	JF Guru Muda	3.753,00	3
1.654	4.124.4-JF	JF Guru Pertama	3.753,00	3
1.655	4.124.5-JF	JF Pustakawan Pelaksana	1.248,50	1
1.656	4.124.1	Pengelola Pendidikan	1.248,00	1
1.657	4.124.2	Pengelola Keuangan	1.248,00	1
1.658	4.124.3	Pengadministrasi Umum	1.246,25	1
1.659	4.124.4	Petugas Keamanan	3.732,00	3
1.660	4.124.5	Pramu Bakti	1.243,50	1
1.661	4.125	Kepala SD Negeri Gebang 3	1.252,00	1
1.662	4.125.1-JF	JF Guru Utama	1.251,00	1
1.663	4.125.2-JF	JF Guru Madya	2.502,00	2
1.664	4.125.3-JF	JF Guru Muda	3.753,00	3
1.665	4.125.4-JF	JF Guru Pertama	3.753,00	3
1.666	4.125.5-JF	JF Pustakawan Pelaksana	1.248,50	1
1.667	4.125.1	Pengelola Pendidikan	1.248,00	1
1.668	4.125.2	Pengelola Keuangan	1.248,00	1
1.669	4.125.3	Pengadministrasi Umum	1.246,25	1
1.670	4.125.4	Petugas Keamanan	3.732,00	3
1.671	4.125.5	Pramu Bakti	1.243,50	1
1.672	4.126	Kepala SD Negeri Gebang 4	1.252,00	1
1.673	4.126.1-JF	JF Guru Utama	1.251,00	1
1.674	4.126.2-JF	JF Guru Madya	2.502,00	2
1.675	4.126.3-JF	JF Guru Muda	3.753,00	3
1.676	4.126.4-JF	JF Guru Pertama	3.753,00	3
1.677	4.126.5-JF	JF Pustakawan Pelaksana	1.248,50	1

1	2	3	4	5
1.678	4.126.1	Pengelola Pendidikan	1.248,00	1
1.679	4.126.2	Pengelola Keuangan	1.248,00	1
1.680	4.126.3	Pengadministrasi Umum	1.246,25	1
1.681	4.126.4	Petugas Keamanan	3.732,00	3
1.682	4.126.5	Pramu Bakti	1.243,50	1
1.683	4.127	Kepala SD Negeri Dawungan 1	1.252,00	1
1.684	4.127.1-JF	JF Guru Utama	1.251,00	1
1.685	4.127.2-JF	JF Guru Madya	2.502,00	2
1.686	4.127.3-JF	JF Guru Muda	3.753,00	3
1.687	4.127.4-JF	JF Guru Pertama	3.753,00	3
1.688	4.127.5-JF	JF Pustakawan Pelaksana	1.248,50	1
1.689	4.127.1	Pengelola Pendidikan	1.248,00	1
1.690	4.127.2	Pengelola Keuangan	1.248,00	1
1.691	4.127.3	Pengadministrasi Umum	1.246,25	1
1.692	4.127.4	Petugas Keamanan	3.732,00	3
1.693	4.127.5	Pramu Bakti	1.243,50	1
1.694	4.128	Kepala SD Negeri Dawungan 2	1.252,00	1
1.695	4.128.1-JF	JF Guru Utama	1.251,00	1
1.696	4.128.2-JF	JF Guru Madya	2.502,00	2
1.697	4.128.3-JF	JF Guru Muda	3.753,00	3
1.698	4.128.4-JF	JF Guru Pertama	3.753,00	3
1.699	4.128.5-JF	JF Pustakawan Pelaksana	1.248,50	1
1.700	4.128.1	Pengelola Pendidikan	1.248,00	1
1.701	4.128.2	Pengelola Keuangan	1.248,00	1
1.702	4.128.3	Pengadministrasi Umum	1.246,25	1
1.703	4.128.4	Petugas Keamanan	3.732,00	3
1.704	4.128.5	Pramu Bakti	1.243,50	1
1.705	4.129	Kepala SD Negeri Dawungan 3	1.252,00	1
1.706	4.129.1-JF	JF Guru Utama	1.251,00	1
1.707	4.129.2-JF	JF Guru Madya	2.502,00	2
1.708	4.129.3-JF	JF Guru Muda	3.753,00	3
1.709	4.129.4-JF	JF Guru Pertama	3.753,00	3
1.710	4.129.5-JF	JF Pustakawan Pelaksana	1.248,50	1
1.711	4.129.1	Pengelola Pendidikan	1.248,00	1
1.712	4.129.2	Pengelola Keuangan	1.248,00	1
1.713	4.129.3	Pengadministrasi Umum	1.246,25	1
1.714	4.129.4	Petugas Keamanan	3.732,00	3
1.715	4.129.5	Pramu Bakti	1.243,50	1
1.716	4.130	Kepala SD Negeri Masaran 1	1.252,00	1
1.717	4.130.1-JF	JF Guru Utama	3.753,00	3
1.718	4.130.2-JF	JF Guru Madya	5.004,00	4
1.719	4.130.3-JF	JF Guru Muda	5.004,00	4
1.720	4.130.4-JF	JF Guru Pertama	5.004,00	4
1.721	4.130.5-JF	JF Pustakawan Pelaksana	1.248,50	1
1.722	4.130.1	Pengelola Pendidikan	1.248,00	1
1.723	4.130.2	Pengelola Keuangan	1.248,00	1
1.724	4.130.3	Pengadministrasi Umum	1.246,25	1
1.725	4.130.4	Petugas Keamanan	3.732,00	3
1.726	4.130.5	Pramu Bakti	1.243,50	1
1.727	4.131	Kepala SD Negeri Masaran 2	1.252,00	1
1.728	4.131.1-JF	JF Guru Utama	1.251,00	1
1.729	4.131.2-JF	JF Guru Madya	2.502,00	2
1.730	4.131.3-JF	JF Guru Muda	3.753,00	3
1.731	4.131.4-JF	JF Guru Pertama	3.753,00	3
1.732	4.131.5-JF	JF Pustakawan Pelaksana	1.248,50	1
1.733	4.131.1	Pengelola Pendidikan	1.248,00	1
1.734	4.131.2	Pengelola Keuangan	1.248,00	1
1.735	4.131.3	Pengadministrasi Umum	1.246,25	1
1.736	4.131.4	Petugas Keamanan	3.732,00	3
1.737	4.131.5	Pramu Bakti	1.243,50	1
1.738	4.132	Kepala SD Negeri Masaran 3	1.252,00	1
1.739	4.132.1-JF	JF Guru Utama	1.251,00	1
1.740	4.132.2-JF	JF Guru Madya	2.502,00	2
1.741	4.132.3-JF	JF Guru Muda	3.753,00	3
1.742	4.132.4-JF	JF Guru Pertama	3.753,00	3
1.743	4.132.5-JF	JF Pustakawan Pelaksana	1.248,50	1
1.744	4.132.1	Pengelola Pendidikan	1.248,00	1
1.745	4.132.2	Pengelola Keuangan	1.248,00	1
1.746	4.132.3	Pengadministrasi Umum	1.246,25	1
1.747	4.132.4	Petugas Keamanan	3.732,00	3
1.748	4.132.5	Pramu Bakti	1.243,50	1
1.749	4.133	Kepala SD Negeri Masaran 4	1.252,00	1
1.750	4.133.1-JF	JF Guru Utama	1.251,00	1
1.751	4.133.2-JF	JF Guru Madya	2.502,00	2
1.752	4.133.3-JF	JF Guru Muda	3.753,00	3
1.753	4.133.4-JF	JF Guru Pertama	3.753,00	3
1.754	4.133.5-JF	JF Pustakawan Pelaksana	1.248,50	1
1.755	4.133.1	Pengelola Pendidikan	1.248,00	1
1.756	4.133.2	Pengelola Keuangan	1.248,00	1
1.757	4.133.3	Pengadministrasi Umum	1.246,25	1
1.758	4.133.4	Petugas Keamanan	3.732,00	3

1	2	3	4	5
1.759	4.133.5	Pramu Bakti	1.243,50	1
1.760	4.134	Kepala SD Negeri Masaran 5	1.252,00	1
1.761	4.134.1-JF	JF Guru Utama	2.502,00	2
1.762	4.134.2-JF	JF Guru Madya	3.753,00	3
1.763	4.134.3-JF	JF Guru Muda	3.753,00	3
1.764	4.134.4-JF	JF Guru Pertama	3.753,00	3
1.765	4.134.5-JF	JF Pustakawan Pelaksana	1.248,50	1
1.766	4.134.1	Pengelola Pendidikan	1.248,00	1
1.767	4.134.2	Pengelola Keuangan	1.248,00	1
1.768	4.134.3	Pengadministrasi Umum	1.246,25	1
1.769	4.134.4	Petugas Keamanan	3.732,00	3
1.770	4.134.5	Pramu Bakti	1.243,50	1
1.771	4.135	Kepala SD Negeri Jati 1	1.252,00	1
1.772	4.135.1-JF	JF Guru Utama	1.251,00	1
1.773	4.135.2-JF	JF Guru Madya	2.502,00	2
1.774	4.135.3-JF	JF Guru Muda	3.753,00	3
1.775	4.135.4-JF	JF Guru Pertama	3.753,00	3
1.776	4.135.5-JF	JF Pustakawan Pelaksana	1.248,50	1
1.777	4.135.1	Pengelola Pendidikan	1.248,00	1
1.778	4.135.2	Pengelola Keuangan	1.248,00	1
1.779	4.135.3	Pengadministrasi Umum	1.246,25	1
1.780	4.135.4	Petugas Keamanan	3.732,00	3
1.781	4.135.5	Pramu Bakti	1.243,50	1
1.782	4.136	Kepala SD Negeri Jati 2	1.252,00	1
1.783	4.136.1-JF	JF Guru Utama	1.251,00	1
1.784	4.136.2-JF	JF Guru Madya	2.502,00	2
1.785	4.136.3-JF	JF Guru Muda	3.753,00	3
1.786	4.136.4-JF	JF Guru Pertama	3.753,00	3
1.787	4.136.5-JF	JF Pustakawan Pelaksana	1.248,50	1
1.788	4.136.1	Pengelola Pendidikan	1.248,00	1
1.789	4.136.2	Pengelola Keuangan	1.248,00	1
1.790	4.136.3	Pengadministrasi Umum	1.246,25	1
1.791	4.136.4	Petugas Keamanan	3.732,00	3
1.792	4.136.5	Pramu Bakti	1.243,50	1
1.793	4.137	Kepala SD Negeri Jati 3	1.252,00	1
1.794	4.137.1-JF	JF Guru Utama	1.251,00	1
1.795	4.137.2-JF	JF Guru Madya	2.502,00	2
1.796	4.137.3-JF	JF Guru Muda	3.753,00	3
1.797	4.137.4-JF	JF Guru Pertama	3.753,00	3
1.798	4.137.5-JF	JF Pustakawan Pelaksana	1.248,50	1
1.799	4.137.1	Pengelola Pendidikan	1.248,00	1
1.800	4.137.2	Pengelola Keuangan	1.248,00	1
1.801	4.137.3	Pengadministrasi Umum	1.246,25	1
1.802	4.137.4	Petugas Keamanan	3.732,00	3
1.803	4.137.5	Pramu Bakti	1.243,50	1
1.804	4.138	Kepala SD Negeri Kliwonan 1	1.252,00	1
1.805	4.138.1-JF	JF Guru Utama	1.251,00	1
1.806	4.138.2-JF	JF Guru Madya	2.502,00	2
1.807	4.138.3-JF	JF Guru Muda	3.753,00	3
1.808	4.138.4-JF	JF Guru Pertama	3.753,00	3
1.809	4.138.5-JF	JF Pustakawan Pelaksana	1.248,50	1
1.810	4.138.1	Pengelola Pendidikan	1.248,00	1
1.811	4.138.2	Pengelola Keuangan	1.248,00	1
1.812	4.138.3	Pengadministrasi Umum	1.246,25	1
1.813	4.138.4	Petugas Keamanan	3.732,00	3
1.814	4.138.5	Pramu Bakti	1.243,50	1
1.815	4.139	Kepala SD Negeri Kliwonan 2	1.252,00	1
1.816	4.139.1-JF	JF Guru Utama	1.251,00	1
1.817	4.139.2-JF	JF Guru Madya	2.502,00	2
1.818	4.139.3-JF	JF Guru Muda	3.753,00	3
1.819	4.139.4-JF	JF Guru Pertama	3.753,00	3
1.820	4.139.5-JF	JF Pustakawan Pelaksana	1.248,50	1
1.821	4.139.1	Pengelola Pendidikan	1.248,00	1
1.822	4.139.2	Pengelola Keuangan	1.248,00	1
1.823	4.139.3	Pengadministrasi Umum	1.246,25	1
1.824	4.139.4	Petugas Keamanan	3.732,00	3
1.825	4.139.5	Pramu Bakti	1.243,50	1
1.826	4.140	Kepala SD Negeri Kliwonan 3	1.252,00	1
1.827	4.140.1-JF	JF Guru Utama	1.251,00	1
1.828	4.140.2-JF	JF Guru Madya	2.502,00	2
1.829	4.140.3-JF	JF Guru Muda	3.753,00	3
1.830	4.140.4-JF	JF Guru Pertama	3.753,00	3
1.831	4.140.5-JF	JF Pustakawan Pelaksana	1.248,50	1
1.832	4.140.1	Pengelola Pendidikan	1.248,00	1
1.833	4.140.2	Pengelola Keuangan	1.248,00	1
1.834	4.140.3	Pengadministrasi Umum	1.246,25	1
1.835	4.140.4	Petugas Keamanan	3.732,00	3
1.836	4.140.5	Pramu Bakti	1.243,50	1
1.837	4.141	Kepala SD Negeri Pilang 1	1.252,00	1
1.838	4.141.1-JF	JF Guru Utama	2.502,00	2
1.839	4.141.2-JF	JF Guru Madya	3.753,00	3

1	2	3	4	5
1.840	4.141.3-JF	JF Guru Muda	5.004,00	4
1.841	4.141.4-JF	JF Guru Pertama	5.004,00	4
1.842	4.141.5-JF	JF Pustakawan Pelaksana	1.248,50	1
1.843	4.141.1	Pengelola Pendidikan	1.248,00	1
1.844	4.141.2	Pengelola Keuangan	1.248,00	1
1.845	4.141.3	Pengadministrasi Umum	1.246,25	1
1.846	4.141.4	Petugas Keamanan	3.732,00	3
1.847	4.141.5	Pramu Bakti	1.243,50	1
1.848	4.142	Kepala SD Negeri Pilang 2	1.252,00	1
1.849	4.142.1-JF	JF Guru Utama	1.251,00	1
1.850	4.142.2-JF	JF Guru Madya	2.502,00	2
1.851	4.142.3-JF	JF Guru Muda	3.753,00	3
1.852	4.142.4-JF	JF Guru Pertama	3.753,00	3
1.853	4.142.5-JF	JF Pustakawan Pelaksana	1.248,50	1
1.854	4.142.1	Pengelola Pendidikan	1.248,00	1
1.855	4.142.2	Pengelola Keuangan	1.248,00	1
1.856	4.142.3	Pengadministrasi Umum	1.246,25	1
1.857	4.142.4	Petugas Keamanan	3.732,00	3
1.858	4.142.5	Pramu Bakti	1.243,50	1
1.859	4.143	Kepala SD Negeri Pringanom 1	1.252,00	1
1.860	4.143.1-JF	JF Guru Utama	1.251,00	1
1.861	4.143.2-JF	JF Guru Madya	2.502,00	2
1.862	4.143.3-JF	JF Guru Muda	3.753,00	3
1.863	4.143.4-JF	JF Guru Pertama	3.753,00	3
1.864	4.143.5-JF	JF Pustakawan Pelaksana	1.248,50	1
1.865	4.143.1	Pengelola Pendidikan	1.248,00	1
1.866	4.143.2	Pengelola Keuangan	1.248,00	1
1.867	4.143.3	Pengadministrasi Umum	1.246,25	1
1.868	4.143.4	Petugas Keamanan	3.732,00	3
1.869	4.143.5	Pramu Bakti	1.243,50	1
1.870	4.144	Kepala SD Negeri Pringanom 2	1.252,00	1
1.871	4.144.1-JF	JF Guru Utama	1.251,00	1
1.872	4.144.2-JF	JF Guru Madya	2.502,00	2
1.873	4.144.3-JF	JF Guru Muda	3.753,00	3
1.874	4.144.4-JF	JF Guru Pertama	3.753,00	3
1.875	4.144.5-JF	JF Pustakawan Pelaksana	1.248,50	1
1.876	4.144.1	Pengelola Pendidikan	1.248,00	1
1.877	4.144.2	Pengelola Keuangan	1.248,00	1
1.878	4.144.3	Pengadministrasi Umum	1.246,25	1
1.879	4.144.4	Petugas Keamanan	3.732,00	3
1.880	4.144.5	Pramu Bakti	1.243,50	1
1.881	4.145	Kepala SD Negeri Pringanom 3	1.252,00	1
1.882	4.145.1-JF	JF Guru Utama	1.251,00	1
1.883	4.145.2-JF	JF Guru Madya	2.502,00	2
1.884	4.145.3-JF	JF Guru Muda	3.753,00	3
1.885	4.145.4-JF	JF Guru Pertama	3.753,00	3
1.886	4.145.5-JF	JF Pustakawan Pelaksana	1.248,50	1
1.887	4.145.1	Pengelola Pendidikan	1.248,00	1
1.888	4.145.2	Pengelola Keuangan	1.248,00	1
1.889	4.145.3	Pengadministrasi Umum	1.246,25	1
1.890	4.145.4	Petugas Keamanan	3.732,00	3
1.891	4.145.5	Pramu Bakti	1.243,50	1
1.892	4.146	Kepala SD Negeri Krikilan 1	1.252,00	1
1.893	4.146.1-JF	JF Guru Utama	1.251,00	1
1.894	4.146.2-JF	JF Guru Madya	2.502,00	2
1.895	4.146.3-JF	JF Guru Muda	3.753,00	3
1.896	4.146.4-JF	JF Guru Pertama	3.753,00	3
1.897	4.146.5-JF	JF Pustakawan Pelaksana	1.248,50	1
1.898	4.146.1	Pengelola Pendidikan	1.248,00	1
1.899	4.146.2	Pengelola Keuangan	1.248,00	1
1.900	4.146.3	Pengadministrasi Umum	1.246,25	1
1.901	4.146.4	Petugas Keamanan	3.732,00	3
1.902	4.146.5	Pramu Bakti	1.243,50	1
1.903	4.147	Kepala SD Negeri Krikilan 2	1.252,00	1
1.904	4.147.1-JF	JF Guru Utama	1.251,00	1
1.905	4.147.2-JF	JF Guru Madya	2.502,00	2
1.906	4.147.3-JF	JF Guru Muda	3.753,00	3
1.907	4.147.4-JF	JF Guru Pertama	3.753,00	3
1.908	4.147.5-JF	JF Pustakawan Pelaksana	1.248,50	1
1.909	4.147.1	Pengelola Pendidikan	1.248,00	1
1.910	4.147.2	Pengelola Keuangan	1.248,00	1
1.911	4.147.3	Pengadministrasi Umum	1.246,25	1
1.912	4.147.4	Petugas Keamanan	3.732,00	3
1.913	4.147.5	Pramu Bakti	1.243,50	1
1.914	4.148	Kepala SD Negeri Pengkok 1	1.252,00	1
1.915	4.148.1-JF	JF Guru Utama	2.502,00	2
1.916	4.148.2-JF	JF Guru Madya	2.502,00	2
1.917	4.148.3-JF	JF Guru Muda	3.753,00	3
1.918	4.148.4-JF	JF Guru Pertama	3.753,00	3
1.919	4.148.5-JF	JF Pustakawan Pelaksana	1.248,50	1
1.920	4.148.1	Pengelola Pendidikan	1.248,00	1

1	2	3	4	5
1.921	4.148.2	Pengelola Keuangan	1.248,00	1
1.922	4.148.3	Pengadministrasi Umum	1.246,25	1
1.923	4.148.4	Petugas Keamanan	3.732,00	3
1.924	4.148.5	Pramu Bakti	1.243,50	1
1.925	4.149	Kepala SD Negeri Pengkok 2	1.252,00	1
1.926	4.149.1-JF	JF Guru Utama	1.251,00	1
1.927	4.149.2-JF	JF Guru Madya	2.502,00	2
1.928	4.149.3-JF	JF Guru Muda	3.753,00	3
1.929	4.149.4-JF	JF Guru Pertama	3.753,00	3
1.930	4.149.5-JF	JF Pustakawan Pelaksana	1.248,50	1
1.931	4.149.1	Pengelola Pendidikan	1.248,00	1
1.932	4.149.2	Pengelola Keuangan	1.248,00	1
1.933	4.149.3	Pengadministrasi Umum	1.246,25	1
1.934	4.149.4	Petugas Keamanan	3.732,00	3
1.935	4.149.5	Pramu Bakti	1.243,50	1
1.936	4.150	Kepala SD Negeri Pengkok 3	1.252,00	1
1.937	4.150.1-JF	JF Guru Utama	1.251,00	1
1.938	4.150.2-JF	JF Guru Madya	2.502,00	2
1.939	4.150.3-JF	JF Guru Muda	3.753,00	3
1.940	4.150.4-JF	JF Guru Pertama	3.753,00	3
1.941	4.150.5-JF	JF Pustakawan Pelaksana	1.248,50	1
1.942	4.150.1	Pengelola Pendidikan	1.248,00	1
1.943	4.150.2	Pengelola Keuangan	1.248,00	1
1.944	4.150.3	Pengadministrasi Umum	1.246,25	1
1.945	4.150.4	Petugas Keamanan	3.732,00	3
1.946	4.150.5	Pramu Bakti	1.243,50	1
1.947	4.151	Kepala SD Negeri Pengkok 4	1.252,00	1
1.948	4.151.1-JF	JF Guru Utama	1.251,00	1
1.949	4.151.2-JF	JF Guru Madya	2.502,00	2
1.950	4.151.3-JF	JF Guru Muda	3.753,00	3
1.951	4.151.4-JF	JF Guru Pertama	3.753,00	3
1.952	4.151.5-JF	JF Pustakawan Pelaksana	1.248,50	1
1.953	4.151.1	Pengelola Pendidikan	1.248,00	1
1.954	4.151.2	Pengelola Keuangan	1.248,00	1
1.955	4.151.3	Pengadministrasi Umum	1.246,25	1
1.956	4.151.4	Petugas Keamanan	3.732,00	3
1.957	4.151.5	Pramu Bakti	1.243,50	1
1.958	4.152	Kepala SD Negeri Celep 1	1.252,00	1
1.959	4.152.1-JF	JF Guru Utama	1.251,00	1
1.960	4.152.2-JF	JF Guru Madya	2.502,00	2
1.961	4.152.3-JF	JF Guru Muda	3.753,00	3
1.962	4.152.4-JF	JF Guru Pertama	3.753,00	3
1.963	4.152.5-JF	JF Pustakawan Pelaksana	1.248,50	1
1.964	4.152.1	Pengelola Pendidikan	1.248,00	1
1.965	4.152.2	Pengelola Keuangan	1.248,00	1
1.966	4.152.3	Pengadministrasi Umum	1.246,25	1
1.967	4.152.4	Petugas Keamanan	3.732,00	3
1.968	4.152.5	Pramu Bakti	1.243,50	1
1.969	4.153	Kepala SD Negeri Celep 2	1.252,00	1
1.970	4.153.1-JF	JF Guru Utama	1.251,00	1
1.971	4.153.2-JF	JF Guru Madya	2.502,00	2
1.972	4.153.3-JF	JF Guru Muda	3.753,00	3
1.973	4.153.4-JF	JF Guru Pertama	3.753,00	3
1.974	4.153.5-JF	JF Pustakawan Pelaksana	1.248,50	1
1.975	4.153.1	Pengelola Pendidikan	1.248,00	1
1.976	4.153.2	Pengelola Keuangan	1.248,00	1
1.977	4.153.3	Pengadministrasi Umum	1.246,25	1
1.978	4.153.4	Petugas Keamanan	3.732,00	3
1.979	4.153.5	Pramu Bakti	1.243,50	1
1.980	4.154	Kepala SD Negeri Celep 3	1.252,00	1
1.981	4.154.1-JF	JF Guru Utama	1.251,00	1
1.982	4.154.2-JF	JF Guru Madya	2.502,00	2
1.983	4.154.3-JF	JF Guru Muda	3.753,00	3
1.984	4.154.4-JF	JF Guru Pertama	3.753,00	3
1.985	4.154.5-JF	JF Pustakawan Pelaksana	1.248,50	1
1.986	4.154.1	Pengelola Pendidikan	1.248,00	1
1.987	4.154.2	Pengelola Keuangan	1.248,00	1
1.988	4.154.3	Pengadministrasi Umum	1.246,25	1
1.989	4.154.4	Petugas Keamanan	3.732,00	3
1.990	4.154.5	Pramu Bakti	1.243,50	1
1.991	4.155	Kepala SD Negeri Celep 4	1.252,00	1
1.992	4.155.1-JF	JF Guru Utama	2.502,00	2
1.993	4.155.2-JF	JF Guru Madya	2.502,00	2
1.994	4.155.3-JF	JF Guru Muda	3.753,00	3
1.995	4.155.4-JF	JF Guru Pertama	3.753,00	3
1.996	4.155.5-JF	JF Pustakawan Pelaksana	1.248,50	1
1.997	4.155.1	Pengelola Pendidikan	1.248,00	1
1.998	4.155.2	Pengelola Keuangan	1.248,00	1
1.999	4.155.3	Pengadministrasi Umum	1.246,25	1
2.000	4.155.4	Petugas Keamanan	3.732,00	3
2.001	4.155.5	Pramu Bakti	1.243,50	1

1	2	3	4	5
2.002	4.156	Kepala SD Negeri Celep 5	1.252,00	1
2.003	4.156.1-JF	JF Guru Utama	1.251,00	1
2.004	4.156.2-JF	JF Guru Madya	2.502,00	2
2.005	4.156.3-JF	JF Guru Muda	3.753,00	3
2.006	4.156.4-JF	JF Guru Pertama	3.753,00	3
2.007	4.156.5-JF	JF Pustakawan Pelaksana	1.248,50	1
2.008	4.156.1	Pengelola Pendidikan	1.248,00	1
2.009	4.156.2	Pengelola Keuangan	1.248,00	1
2.010	4.156.3	Pengadministrasi Umum	1.246,25	1
2.011	4.156.4	Petugas Keamanan	3.732,00	3
2.012	4.156.5	Pramu Bakti	1.243,50	1
2.013	4.157	Kepala SD Negeri Karangpelem 1	1.252,00	1
2.014	4.157.1-JF	JF Guru Utama	2.502,00	2
2.015	4.157.2-JF	JF Guru Madya	2.502,00	2
2.016	4.157.3-JF	JF Guru Muda	3.753,00	3
2.017	4.157.4-JF	JF Guru Pertama	3.753,00	3
2.018	4.157.5-JF	JF Pustakawan Pelaksana	1.248,50	1
2.019	4.157.1	Pengelola Pendidikan	1.248,00	1
2.020	4.157.2	Pengelola Keuangan	1.248,00	1
2.021	4.157.3	Pengadministrasi Umum	1.246,25	1
2.022	4.157.4	Petugas Keamanan	3.732,00	3
2.023	4.157.5	Pramu Bakti	1.243,50	1
2.024	4.158	Kepala SD Negeri Karangpelem 2	1.252,00	1
2.025	4.158.1-JF	JF Guru Utama	1.251,00	1
2.026	4.158.2-JF	JF Guru Madya	2.502,00	2
2.027	4.158.3-JF	JF Guru Muda	3.753,00	3
2.028	4.158.4-JF	JF Guru Pertama	3.753,00	3
2.029	4.158.5-JF	JF Pustakawan Pelaksana	1.248,50	1
2.030	4.158.1	Pengelola Pendidikan	1.248,00	1
2.031	4.158.2	Pengelola Keuangan	1.248,00	1
2.032	4.158.3	Pengadministrasi Umum	1.246,25	1
2.033	4.158.4	Petugas Keamanan	3.732,00	3
2.034	4.158.5	Pramu Bakti	1.243,50	1
2.035	4.159	Kepala SD Negeri Karangpelem 3	1.252,00	1
2.036	4.159.1-JF	JF Guru Utama	1.251,00	1
2.037	4.159.2-JF	JF Guru Madya	2.502,00	2
2.038	4.159.3-JF	JF Guru Muda	3.753,00	3
2.039	4.159.4-JF	JF Guru Pertama	3.753,00	3
2.040	4.159.5-JF	JF Pustakawan Pelaksana	1.248,50	1
2.041	4.159.1	Pengelola Pendidikan	1.248,00	1
2.042	4.159.2	Pengelola Keuangan	1.248,00	1
2.043	4.159.3	Pengadministrasi Umum	1.246,25	1
2.044	4.159.4	Petugas Keamanan	3.732,00	3
2.045	4.159.5	Pramu Bakti	1.243,50	1
2.046	4.160	Kepala SD Negeri Mojodoyong 1	1.252,00	1
2.047	4.160.1-JF	JF Guru Utama	1.251,00	1
2.048	4.160.2-JF	JF Guru Madya	2.502,00	2
2.049	4.160.3-JF	JF Guru Muda	3.753,00	3
2.050	4.160.4-JF	JF Guru Pertama	3.753,00	3
2.051	4.160.5-JF	JF Pustakawan Pelaksana	1.248,50	1
2.052	4.160.1	Pengelola Pendidikan	1.248,00	1
2.053	4.160.2	Pengelola Keuangan	1.248,00	1
2.054	4.160.3	Pengadministrasi Umum	1.246,25	1
2.055	4.160.4	Petugas Keamanan	3.732,00	3
2.056	4.160.5	Pramu Bakti	1.243,50	1
2.057	4.161	Kepala SD Negeri Mojodoyong 2	1.252,00	1
2.058	4.161.1-JF	JF Guru Utama	1.251,00	1
2.059	4.161.2-JF	JF Guru Madya	2.502,00	2
2.060	4.161.3-JF	JF Guru Muda	3.753,00	3
2.061	4.161.4-JF	JF Guru Pertama	3.753,00	3
2.062	4.161.5-JF	JF Pustakawan Pelaksana	1.248,50	1
2.063	4.161.1	Pengelola Pendidikan	1.248,00	1
2.064	4.161.2	Pengelola Keuangan	1.248,00	1
2.065	4.161.3	Pengadministrasi Umum	1.246,25	1
2.066	4.161.4	Petugas Keamanan	3.732,00	3
2.067	4.161.5	Pramu Bakti	1.243,50	1
2.068	4.162	Kepala SD Negeri Mojodoyong 3	1.252,00	1
2.069	4.162.1-JF	JF Guru Utama	1.251,00	1
2.070	4.162.2-JF	JF Guru Madya	2.502,00	2
2.071	4.162.3-JF	JF Guru Muda	3.753,00	3
2.072	4.162.4-JF	JF Guru Pertama	3.753,00	3
2.073	4.162.5-JF	JF Pustakawan Pelaksana	1.248,50	1
2.074	4.162.1	Pengelola Pendidikan	1.248,00	1
2.075	4.162.2	Pengelola Keuangan	1.248,00	1
2.076	4.162.3	Pengadministrasi Umum	1.246,25	1
2.077	4.162.4	Petugas Keamanan	3.732,00	3
2.078	4.162.5	Pramu Bakti	1.243,50	1
2.079	4.163	Kepala SD Negeri Mojodoyong 4	1.252,00	1
2.080	4.163.1-JF	JF Guru Utama	1.251,00	1
2.081	4.163.2-JF	JF Guru Madya	2.502,00	2
2.082	4.163.3-JF	JF Guru Muda	3.753,00	3

1	2	3	4	5
2.083	4.163.4-JF	JF Guru Pertama	3.753,00	3
2.084	4.163.5-JF	JF Pustakawan Pelaksana	1.248,50	1
2.085	4.163.1	Pengelola Pendidikan	1.248,00	1
2.086	4.163.2	Pengelola Keuangan	1.248,00	1
2.087	4.163.3	Pengadministrasi Umum	1.246,25	1
2.088	4.163.4	Petugas Keamanan	3.732,00	3
2.089	4.163.5	Pramu Bakti	1.243,50	1
2.090	4.164	Kepala SD Negeri Jenggrik 1	1.252,00	1
2.091	4.164.1-JF	JF Guru Utama	1.251,00	1
2.092	4.164.2-JF	JF Guru Madya	2.502,00	2
2.093	4.164.3-JF	JF Guru Muda	3.753,00	3
2.094	4.164.4-JF	JF Guru Pertama	3.753,00	3
2.095	4.164.5-JF	JF Pustakawan Pelaksana	1.248,50	1
2.096	4.164.1	Pengelola Pendidikan	1.248,00	1
2.097	4.164.2	Pengelola Keuangan	1.248,00	1
2.098	4.164.3	Pengadministrasi Umum	1.246,25	1
2.099	4.164.4	Petugas Keamanan	3.732,00	3
2.100	4.164.5	Pramu Bakti	1.243,50	1
2.101	4.165	Kepala SD Negeri Jenggrik 2	1.252,00	1
2.102	4.165.1-JF	JF Guru Utama	1.251,00	1
2.103	4.165.2-JF	JF Guru Madya	2.502,00	2
2.104	4.165.3-JF	JF Guru Muda	3.753,00	3
2.105	4.165.4-JF	JF Guru Pertama	3.753,00	3
2.106	4.165.5-JF	JF Pustakawan Pelaksana	1.248,50	1
2.107	4.165.1	Pengelola Pendidikan	1.248,00	1
2.108	4.165.2	Pengelola Keuangan	1.248,00	1
2.109	4.165.3	Pengadministrasi Umum	1.246,25	1
2.110	4.165.4	Petugas Keamanan	3.732,00	3
2.111	4.165.5	Pramu Bakti	1.243,50	1
2.112	4.166	Kepala SD Negeri Jenggrik 3	1.252,00	1
2.113	4.166.1-JF	JF Guru Utama	1.251,00	1
2.114	4.166.2-JF	JF Guru Madya	2.502,00	2
2.115	4.166.3-JF	JF Guru Muda	3.753,00	3
2.116	4.166.4-JF	JF Guru Pertama	3.753,00	3
2.117	4.166.5-JF	JF Pustakawan Pelaksana	1.248,50	1
2.118	4.166.1	Pengelola Pendidikan	1.248,00	1
2.119	4.166.2	Pengelola Keuangan	1.248,00	1
2.120	4.166.3	Pengadministrasi Umum	1.246,25	1
2.121	4.166.4	Petugas Keamanan	3.732,00	3
2.122	4.166.5	Pramu Bakti	1.243,50	1
2.123	4.167	Kepala SD Negeri Jenggrik 4	1.252,00	1
2.124	4.167.1-JF	JF Guru Utama	1.251,00	1
2.125	4.167.2-JF	JF Guru Madya	2.502,00	2
2.126	4.167.3-JF	JF Guru Muda	3.753,00	3
2.127	4.167.4-JF	JF Guru Pertama	3.753,00	3
2.128	4.167.5-JF	JF Pustakawan Pelaksana	1.248,50	1
2.129	4.167.1	Pengelola Pendidikan	1.248,00	1
2.130	4.167.2	Pengelola Keuangan	1.248,00	1
2.131	4.167.3	Pengadministrasi Umum	1.246,25	1
2.132	4.167.4	Petugas Keamanan	3.732,00	3
2.133	4.167.5	Pramu Bakti	1.243,50	1
2.134	4.168	Kepala SD Negeri Mojokerto 1	1.252,00	1
2.135	4.168.1-JF	JF Guru Utama	1.251,00	1
2.136	4.168.2-JF	JF Guru Madya	2.502,00	2
2.137	4.168.3-JF	JF Guru Muda	3.753,00	3
2.138	4.168.4-JF	JF Guru Pertama	3.753,00	3
2.139	4.168.5-JF	JF Pustakawan Pelaksana	1.248,50	1
2.140	4.168.1	Pengelola Pendidikan	1.248,00	1
2.141	4.168.2	Pengelola Keuangan	1.248,00	1
2.142	4.168.3	Pengadministrasi Umum	1.246,25	1
2.143	4.168.4	Petugas Keamanan	3.732,00	3
2.144	4.168.5	Pramu Bakti	1.243,50	1
2.145	4.169	Kepala SD Negeri Mojokerto 2	1.252,00	1
2.146	4.169.1-JF	JF Guru Utama	1.251,00	1
2.147	4.169.2-JF	JF Guru Madya	2.502,00	2
2.148	4.169.3-JF	JF Guru Muda	3.753,00	3
2.149	4.169.4-JF	JF Guru Pertama	3.753,00	3
2.150	4.169.5-JF	JF Pustakawan Pelaksana	1.248,50	1
2.151	4.169.1	Pengelola Pendidikan	1.248,00	1
2.152	4.169.2	Pengelola Keuangan	1.248,00	1
2.153	4.169.3	Pengadministrasi Umum	1.246,25	1
2.154	4.169.4	Petugas Keamanan	3.732,00	3
2.155	4.169.5	Pramu Bakti	1.243,50	1
2.156	4.170	Kepala SD Negeri Mojokerto 3	1.252,00	1
2.157	4.170.1-JF	JF Guru Utama	1.251,00	1
2.158	4.170.2-JF	JF Guru Madya	2.502,00	2
2.159	4.170.3-JF	JF Guru Muda	3.753,00	3
2.160	4.170.4-JF	JF Guru Pertama	3.753,00	3
2.161	4.170.5-JF	JF Pustakawan Pelaksana	1.248,50	1
2.162	4.170.1	Pengelola Pendidikan	1.248,00	1
2.163	4.170.2	Pengelola Keuangan	1.248,00	1



1	2	3	4	5
2.164	4.170.3	Pengadministrasi Umum	1.246,25	1
2.165	4.170.4	Petugas Keamanan	3.732,00	3
2.166	4.170.5	Pramu Bakti	1.243,50	1
2.167	4.171	Kepala SD Negeri Mojokerto 4	1.252,00	1
2.168	4.171.1-JF	JF Guru Utama	1.251,00	1
2.169	4.171.2-JF	JF Guru Madya	2.502,00	2
2.170	4.171.3-JF	JF Guru Muda	3.753,00	3
2.171	4.171.4-JF	JF Guru Pertama	3.753,00	3
2.172	4.171.5-JF	JF Pustakawan Pelaksana	1.248,50	1
2.173	4.171.1	Pengelola Pendidikan	1.248,00	1
2.174	4.171.2	Pengelola Keuangan	1.248,00	1
2.175	4.171.3	Pengadministrasi Umum	1.246,25	1
2.176	4.171.4	Petugas Keamanan	3.732,00	3
2.177	4.171.5	Pramu Bakti	1.243,50	1
2.178	4.172	Kepala SD Negeri Wonorejo 1	1.252,00	1
2.179	4.172.1-JF	JF Guru Utama	1.251,00	1
2.180	4.172.2-JF	JF Guru Madya	2.502,00	2
2.181	4.172.3-JF	JF Guru Muda	3.753,00	3
2.182	4.172.4-JF	JF Guru Pertama	3.753,00	3
2.183	4.172.5-JF	JF Pustakawan Pelaksana	1.248,50	1
2.184	4.172.1	Pengelola Pendidikan	1.248,00	1
2.185	4.172.2	Pengelola Keuangan	1.248,00	1
2.186	4.172.3	Pengadministrasi Umum	1.246,25	1
2.187	4.172.4	Petugas Keamanan	3.732,00	3
2.188	4.172.5	Pramu Bakti	1.243,50	1
2.189	4.173	Kepala SD Negeri Wonorejo 2	1.252,00	1
2.190	4.173.1-JF	JF Guru Utama	1.251,00	1
2.191	4.173.2-JF	JF Guru Madya	2.502,00	2
2.192	4.173.3-JF	JF Guru Muda	3.753,00	3
2.193	4.173.4-JF	JF Guru Pertama	3.753,00	3
2.194	4.173.5-JF	JF Pustakawan Pelaksana	1.248,50	1
2.195	4.173.1	Pengelola Pendidikan	1.248,00	1
2.196	4.173.2	Pengelola Keuangan	1.248,00	1
2.197	4.173.3	Pengadministrasi Umum	1.246,25	1
2.198	4.173.4	Petugas Keamanan	3.732,00	3
2.199	4.173.5	Pramu Bakti	1.243,50	1
2.200	4.174	Kepala SD Negeri Wonokerso 1	1.252,00	1
2.201	4.174.1-JF	JF Guru Utama	1.251,00	1
2.202	4.174.2-JF	JF Guru Madya	2.502,00	2
2.203	4.174.3-JF	JF Guru Muda	3.753,00	3
2.204	4.174.4-JF	JF Guru Pertama	3.753,00	3
2.205	4.174.5-JF	JF Pustakawan Pelaksana	1.248,50	1
2.206	4.174.1	Pengelola Pendidikan	1.248,00	1
2.207	4.174.2	Pengelola Keuangan	1.248,00	1
2.208	4.174.3	Pengadministrasi Umum	1.246,25	1
2.209	4.174.4	Petugas Keamanan	3.732,00	3
2.210	4.174.5	Pramu Bakti	1.243,50	1
2.211	4.175	Kepala SD Negeri Wonokerso 2	1.252,00	1
2.212	4.175.1-JF	JF Guru Utama	1.251,00	1
2.213	4.175.2-JF	JF Guru Madya	2.502,00	2
2.214	4.175.3-JF	JF Guru Muda	3.753,00	3
2.215	4.175.4-JF	JF Guru Pertama	3.753,00	3
2.216	4.175.5-JF	JF Pustakawan Pelaksana	1.248,50	1
2.217	4.175.1	Pengelola Pendidikan	1.248,00	1
2.218	4.175.2	Pengelola Keuangan	1.248,00	1
2.219	4.175.3	Pengadministrasi Umum	1.246,25	1
2.220	4.175.4	Petugas Keamanan	3.732,00	3
2.221	4.175.5	Pramu Bakti	1.243,50	1
2.222	4.176	Kepala SD Negeri Wonokerso 3	1.252,00	1
2.223	4.176.1-JF	JF Guru Utama	2.502,00	2
2.224	4.176.2-JF	JF Guru Madya	2.502,00	2
2.225	4.176.3-JF	JF Guru Muda	3.753,00	3
2.226	4.176.4-JF	JF Guru Pertama	3.753,00	3
2.227	4.176.5-JF	JF Pustakawan Pelaksana	1.248,50	1
2.228	4.176.1	Pengelola Pendidikan	1.248,00	1
2.229	4.176.2	Pengelola Keuangan	1.248,00	1
2.230	4.176.3	Pengadministrasi Umum	1.246,25	1
2.231	4.176.4	Petugas Keamanan	3.732,00	3
2.232	4.176.5	Pramu Bakti	1.243,50	1
2.233	4.177	Kepala SD Negeri Kedawung 1	1.252,00	1
2.234	4.177.1-JF	JF Guru Utama	1.251,00	1
2.235	4.177.2-JF	JF Guru Madya	2.502,00	2
2.236	4.177.3-JF	JF Guru Muda	3.753,00	3
2.237	4.177.4-JF	JF Guru Pertama	3.753,00	3
2.238	4.177.5-JF	JF Pustakawan Pelaksana	1.248,50	1
2.239	4.177.1	Pengelola Pendidikan	1.248,00	1
2.240	4.177.2	Pengelola Keuangan	1.248,00	1
2.241	4.177.3	Pengadministrasi Umum	1.246,25	1
2.242	4.177.4	Petugas Keamanan	3.732,00	3
2.243	4.177.5	Pramu Bakti	1.243,50	1
2.244	4.178	Kepala SD Negeri Kedawung 2	1.252,00	1

1	2	3	4	5
2.245	4.178.1-JF	JF Guru Utama	1.251,00	1
2.246	4.178.2-JF	JF Guru Madya	2.502,00	2
2.247	4.178.3-JF	JF Guru Muda	3.753,00	3
2.248	4.178.4-JF	JF Guru Pertama	3.753,00	3
2.249	4.178.5-JF	JF Pustakawan Pelaksana	1.248,50	1
2.250	4.178.1	Pengelola Pendidikan	1.248,00	1
2.251	4.178.2	Pengelola Keuangan	1.248,00	1
2.252	4.178.3	Pengadministrasi Umum	1.246,25	1
2.253	4.178.4	Petugas Keamanan	3.732,00	3
2.254	4.178.5	Pramu Bakti	1.243,50	1
2.255	4.179	Kepala SD Negeri Kedawung 3	1.252,00	1
2.256	4.179.1-JF	JF Guru Utama	1.251,00	1
2.257	4.179.2-JF	JF Guru Madya	2.502,00	2
2.258	4.179.3-JF	JF Guru Muda	3.753,00	3
2.259	4.179.4-JF	JF Guru Pertama	3.753,00	3
2.260	4.179.5-JF	JF Pustakawan Pelaksana	1.248,50	1
2.261	4.179.1	Pengelola Pendidikan	1.248,00	1
2.262	4.179.2	Pengelola Keuangan	1.248,00	1
2.263	4.179.3	Pengadministrasi Umum	1.246,25	1
2.264	4.179.4	Petugas Keamanan	3.732,00	3
2.265	4.179.5	Pramu Bakti	1.243,50	1
2.266	4.180	Kepala SD Negeri Kedawung 4	1.252,00	1
2.267	4.180.1-JF	JF Guru Utama	1.251,00	1
2.268	4.180.2-JF	JF Guru Madya	2.502,00	2
2.269	4.180.3-JF	JF Guru Muda	3.753,00	3
2.270	4.180.4-JF	JF Guru Pertama	3.753,00	3
2.271	4.180.5-JF	JF Pustakawan Pelaksana	1.248,50	1
2.272	4.180.1	Pengelola Pendidikan	1.248,00	1
2.273	4.180.2	Pengelola Keuangan	1.248,00	1
2.274	4.180.3	Pengadministrasi Umum	1.246,25	1
2.275	4.180.4	Petugas Keamanan	3.732,00	3
2.276	4.180.5	Pramu Bakti	1.243,50	1
2.277	4.181	Kepala SD Negeri Bendungan 1	1.252,00	1
2.278	4.181.1-JF	JF Guru Utama	5.004,00	4
2.279	4.181.2-JF	JF Guru Madya	2.502,00	2
2.280	4.181.3-JF	JF Guru Muda	3.753,00	3
2.281	4.181.4-JF	JF Guru Pertama	3.753,00	3
2.282	4.181.5-JF	JF Pustakawan Pelaksana	1.248,50	1
2.283	4.181.1	Pengelola Pendidikan	1.248,00	1
2.284	4.181.2	Pengelola Keuangan	1.248,00	1
2.285	4.181.3	Pengadministrasi Umum	1.246,25	1
2.286	4.181.4	Petugas Keamanan	3.732,00	3
2.287	4.181.5	Pramu Bakti	1.243,50	1
2.288	4.182	Kepala SD Negeri Bendungan 3	1.252,00	1
2.289	4.182.1-JF	JF Guru Utama	1.251,00	1
2.290	4.182.2-JF	JF Guru Madya	2.502,00	2
2.291	4.182.3-JF	JF Guru Muda	3.753,00	3
2.292	4.182.4-JF	JF Guru Pertama	3.753,00	3
2.293	4.182.5-JF	JF Pustakawan Pelaksana	1.248,50	1
2.294	4.182.1	Pengelola Pendidikan	1.248,00	1
2.295	4.182.2	Pengelola Keuangan	1.248,00	1
2.296	4.182.3	Pengadministrasi Umum	1.246,25	1
2.297	4.182.4	Petugas Keamanan	3.732,00	3
2.298	4.182.5	Pramu Bakti	1.243,50	1
2.299	4.183	Kepala SD Negeri Bendungan 4	1.252,00	1
2.300	4.183.1-JF	JF Guru Utama	1.251,00	1
2.301	4.183.2-JF	JF Guru Madya	2.502,00	2
2.302	4.183.3-JF	JF Guru Muda	3.753,00	3
2.303	4.183.4-JF	JF Guru Pertama	3.753,00	3
2.304	4.183.5-JF	JF Pustakawan Pelaksana	1.248,50	1
2.305	4.183.1	Pengelola Pendidikan	1.248,00	1
2.306	4.183.2	Pengelola Keuangan	1.248,00	1
2.307	4.183.3	Pengadministrasi Umum	1.246,25	1
2.308	4.183.4	Petugas Keamanan	3.732,00	3
2.309	4.183.5	Pramu Bakti	1.243,50	1
2.310	4.184	Kepala SD Negeri Bendungan 5	1.252,00	1
2.311	4.184.1-JF	JF Guru Utama	1.251,00	1
2.312	4.184.2-JF	JF Guru Madya	2.502,00	2
2.313	4.184.3-JF	JF Guru Muda	3.753,00	3
2.314	4.184.4-JF	JF Guru Pertama	3.753,00	3
2.315	4.184.5-JF	JF Pustakawan Pelaksana	1.248,50	1
2.316	4.184.1	Pengelola Pendidikan	1.248,00	1
2.317	4.184.2	Pengelola Keuangan	1.248,00	1
2.318	4.184.3	Pengadministrasi Umum	1.246,25	1
2.319	4.184.4	Petugas Keamanan	3.732,00	3
2.320	4.184.5	Pramu Bakti	1.243,50	1
2.321	4.185	Kepala SD Negeri Sukorejo	1.252,00	1
2.322	4.185.1-JF	JF Guru Utama	1.251,00	1
2.323	4.185.2-JF	JF Guru Madya	2.502,00	2
2.324	4.185.3-JF	JF Guru Muda	3.753,00	3
2.325	4.185.4-JF	JF Guru Pertama	3.753,00	3

1	2	3	4	5
2.326	4.185.5-JF	JF Pustakawan Pelaksana	1.248,50	1
2.327	4.185.1	Pengelola Pendidikan	1.248,00	1
2.328	4.185.2	Pengelola Keuangan	1.248,00	1
2.329	4.185.3	Pengadministrasi Umum	1.246,25	1
2.330	4.185.4	Petugas Keamanan	3.732,00	3
2.331	4.185.5	Pramu Bakti	1.243,50	1
2.332	4.186	Kepala SD Negeri Jambeyan 1	1.252,00	1
2.333	4.186.1-JF	JF Guru Utama	1.251,00	1
2.334	4.186.2-JF	JF Guru Madya	2.502,00	2
2.335	4.186.3-JF	JF Guru Muda	3.753,00	3
2.336	4.186.4-JF	JF Guru Pertama	3.753,00	3
2.337	4.186.5-JF	JF Pustakawan Pelaksana	1.248,50	1
2.338	4.186.1	Pengelola Pendidikan	1.248,00	1
2.339	4.186.2	Pengelola Keuangan	1.248,00	1
2.340	4.186.3	Pengadministrasi Umum	1.246,25	1
2.341	4.186.4	Petugas Keamanan	3.732,00	3
2.342	4.186.5	Pramu Bakti	1.243,50	1
2.343	4.187	Kepala SD Negeri Jambeyan 2	1.252,00	1
2.344	4.187.1-JF	JF Guru Utama	1.251,00	1
2.345	4.187.2-JF	JF Guru Madya	2.502,00	2
2.346	4.187.3-JF	JF Guru Muda	3.753,00	3
2.347	4.187.4-JF	JF Guru Pertama	3.753,00	3
2.348	4.187.5-JF	JF Pustakawan Pelaksana	1.248,50	1
2.349	4.187.1	Pengelola Pendidikan	1.248,00	1
2.350	4.187.2	Pengelola Keuangan	1.248,00	1
2.351	4.187.3	Pengadministrasi Umum	1.246,25	1
2.352	4.187.4	Petugas Keamanan	3.732,00	3
2.353	4.187.5	Pramu Bakti	1.243,50	1
2.354	4.188	Kepala SD Negeri Jambeyan 3	1.252,00	1
2.355	4.188.1-JF	JF Guru Utama	1.251,00	1
2.356	4.188.2-JF	JF Guru Madya	2.502,00	2
2.357	4.188.3-JF	JF Guru Muda	3.753,00	3
2.358	4.188.4-JF	JF Guru Pertama	3.753,00	3
2.359	4.188.5-JF	JF Pustakawan Pelaksana	1.248,50	1
2.360	4.188.1	Pengelola Pendidikan	1.248,00	1
2.361	4.188.2	Pengelola Keuangan	1.248,00	1
2.362	4.188.3	Pengadministrasi Umum	1.246,25	1
2.363	4.188.4	Petugas Keamanan	3.732,00	3
2.364	4.188.5	Pramu Bakti	1.243,50	1
2.365	4.189	Kepala SD Negeri Jetis 1	1.252,00	1
2.366	4.189.1-JF	JF Guru Utama	1.251,00	1
2.367	4.189.2-JF	JF Guru Madya	2.502,00	2
2.368	4.189.3-JF	JF Guru Muda	3.753,00	3
2.369	4.189.4-JF	JF Guru Pertama	3.753,00	3
2.370	4.189.5-JF	JF Pustakawan Pelaksana	1.248,50	1
2.371	4.189.1	Pengelola Pendidikan	1.248,00	1
2.372	4.189.2	Pengelola Keuangan	1.248,00	1
2.373	4.189.3	Pengadministrasi Umum	1.246,25	1
2.374	4.189.4	Petugas Keamanan	3.732,00	3
2.375	4.189.5	Pramu Bakti	1.243,50	1
2.376	4.190	Kepala SD Negeri Jetis 2	1.252,00	1
2.377	4.190.1-JF	JF Guru Utama	1.251,00	1
2.378	4.190.2-JF	JF Guru Madya	2.502,00	2
2.379	4.190.3-JF	JF Guru Muda	3.753,00	3
2.380	4.190.4-JF	JF Guru Pertama	3.753,00	3
2.381	4.190.5-JF	JF Pustakawan Pelaksana	1.248,50	1
2.382	4.190.1	Pengelola Pendidikan	1.248,00	1
2.383	4.190.2	Pengelola Keuangan	1.248,00	1
2.384	4.190.3	Pengadministrasi Umum	1.246,25	1
2.385	4.190.4	Petugas Keamanan	3.732,00	3
2.386	4.190.5	Pramu Bakti	1.243,50	1
2.387	4.191	Kepala SD Negeri Jetis 3	1.252,00	1
2.388	4.191.1-JF	JF Guru Utama	1.251,00	1
2.389	4.191.2-JF	JF Guru Madya	2.502,00	2
2.390	4.191.3-JF	JF Guru Muda	3.753,00	3
2.391	4.191.4-JF	JF Guru Pertama	3.753,00	3
2.392	4.191.5-JF	JF Pustakawan Pelaksana	1.248,50	1
2.393	4.191.1	Pengelola Pendidikan	1.248,00	1
2.394	4.191.2	Pengelola Keuangan	1.248,00	1
2.395	4.191.3	Pengadministrasi Umum	1.246,25	1
2.396	4.191.4	Petugas Keamanan	3.732,00	3
2.397	4.191.5	Pramu Bakti	1.243,50	1
2.398	4.192	Kepala SD Negeri Musuk 1	1.252,00	1
2.399	4.192.1-JF	JF Guru Utama	1.251,00	1
2.400	4.192.2-JF	JF Guru Madya	2.502,00	2
2.401	4.192.3-JF	JF Guru Muda	3.753,00	3
2.402	4.192.4-JF	JF Guru Pertama	3.753,00	3
2.403	4.192.5-JF	JF Pustakawan Pelaksana	1.248,50	1
2.404	4.192.1	Pengelola Pendidikan	1.248,00	1
2.405	4.192.2	Pengelola Keuangan	1.248,00	1
2.406	4.192.3	Pengadministrasi Umum	1.246,25	1

1	2	3	4	5
2.407	4.192.4	Petugas Keamanan	3.732,00	3
2.408	4.192.5	Pramu Bakti	1.243,50	1
2.409	4.193	Kepala SD Negeri Musuk 2	1.252,00	1
2.410	4.193.1-JF	JF Guru Utama	1.251,00	1
2.411	4.193.2-JF	JF Guru Madya	2.502,00	2
2.412	4.193.3-JF	JF Guru Muda	3.753,00	3
2.413	4.193.4-JF	JF Guru Pertama	3.753,00	3
2.414	4.193.5-JF	JF Pustakawan Pelaksana	1.248,50	1
2.415	4.193.1	Pengelola Pendidikan	1.248,00	1
2.416	4.193.2	Pengelola Keuangan	1.248,00	1
2.417	4.193.3	Pengadministrasi Umum	1.246,25	1
2.418	4.193.4	Petugas Keamanan	3.732,00	3
2.419	4.193.5	Pramu Bakti	1.243,50	1
2.420	4.194	Kepala SD Negeri Musuk 3	1.252,00	1
2.421	4.194.1-JF	JF Guru Utama	1.251,00	1
2.422	4.194.2-JF	JF Guru Madya	2.502,00	2
2.423	4.194.3-JF	JF Guru Muda	3.753,00	3
2.424	4.194.4-JF	JF Guru Pertama	3.753,00	3
2.425	4.194.5-JF	JF Pustakawan Pelaksana	1.248,50	1
2.426	4.194.1	Pengelola Pendidikan	1.248,00	1
2.427	4.194.2	Pengelola Keuangan	1.248,00	1
2.428	4.194.3	Pengadministrasi Umum	1.246,25	1
2.429	4.194.4	Petugas Keamanan	3.732,00	3
2.430	4.194.5	Pramu Bakti	1.243,50	1
2.431	4.195	Kepala SD Negeri Kadipiro 1	1.252,00	1
2.432	4.195.1-JF	JF Guru Utama	1.251,00	1
2.433	4.195.2-JF	JF Guru Madya	2.502,00	2
2.434	4.195.3-JF	JF Guru Muda	3.753,00	3
2.435	4.195.4-JF	JF Guru Pertama	3.753,00	3
2.436	4.195.5-JF	JF Pustakawan Pelaksana	1.248,50	1
2.437	4.195.1	Pengelola Pendidikan	1.248,00	1
2.438	4.195.2	Pengelola Keuangan	1.248,00	1
2.439	4.195.3	Pengadministrasi Umum	1.246,25	1
2.440	4.195.4	Petugas Keamanan	3.732,00	3
2.441	4.195.5	Pramu Bakti	1.243,50	1
2.442	4.196	Kepala SD Negeri Kadipiro 2	1.252,00	1
2.443	4.196.1-JF	JF Guru Utama	1.251,00	1
2.444	4.196.2-JF	JF Guru Madya	2.502,00	2
2.445	4.196.3-JF	JF Guru Muda	3.753,00	3
2.446	4.196.4-JF	JF Guru Pertama	3.753,00	3
2.447	4.196.5-JF	JF Pustakawan Pelaksana	1.248,50	1
2.448	4.196.1	Pengelola Pendidikan	1.248,00	1
2.449	4.196.2	Pengelola Keuangan	1.248,00	1
2.450	4.196.3	Pengadministrasi Umum	1.246,25	1
2.451	4.196.4	Petugas Keamanan	3.732,00	3
2.452	4.196.5	Pramu Bakti	1.243,50	1
2.453	4.197	Kepala SD Negeri Kadipiro 3	1.252,00	1
2.454	4.197.1-JF	JF Guru Utama	1.251,00	1
2.455	4.197.2-JF	JF Guru Madya	2.502,00	2
2.456	4.197.3-JF	JF Guru Muda	3.753,00	3
2.457	4.197.4-JF	JF Guru Pertama	3.753,00	3
2.458	4.197.5-JF	JF Pustakawan Pelaksana	1.248,50	1
2.459	4.197.1	Pengelola Pendidikan	1.248,00	1
2.460	4.197.2	Pengelola Keuangan	1.248,00	1
2.461	4.197.3	Pengadministrasi Umum	1.246,25	1
2.462	4.197.4	Petugas Keamanan	3.732,00	3
2.463	4.197.5	Pramu Bakti	1.243,50	1
2.464	4.198	Kepala SD Negeri Sambirejo 1	1.252,00	1
2.465	4.198.1-JF	JF Guru Utama	1.251,00	1
2.466	4.198.2-JF	JF Guru Madya	2.502,00	2
2.467	4.198.3-JF	JF Guru Muda	3.753,00	3
2.468	4.198.4-JF	JF Guru Pertama	3.753,00	3
2.469	4.198.5-JF	JF Pustakawan Pelaksana	1.248,50	1
2.470	4.198.1	Pengelola Pendidikan	1.248,00	1
2.471	4.198.2	Pengelola Keuangan	1.248,00	1
2.472	4.198.3	Pengadministrasi Umum	1.246,25	1
2.473	4.198.4	Petugas Keamanan	3.732,00	3
2.474	4.198.5	Pramu Bakti	1.243,50	1
2.475	4.199	Kepala SD Negeri Sambirejo 3	1.252,00	1
2.476	4.199.1-JF	JF Guru Utama	1.251,00	1
2.477	4.199.2-JF	JF Guru Madya	2.502,00	2
2.478	4.199.3-JF	JF Guru Muda	3.753,00	3
2.479	4.199.4-JF	JF Guru Pertama	3.753,00	3
2.480	4.199.5-JF	JF Pustakawan Pelaksana	1.248,50	1
2.481	4.199.1	Pengelola Pendidikan	1.248,00	1
2.482	4.199.2	Pengelola Keuangan	1.248,00	1
2.483	4.199.3	Pengadministrasi Umum	1.246,25	1
2.484	4.199.4	Petugas Keamanan	3.732,00	3
2.485	4.199.5	Pramu Bakti	1.243,50	1
2.486	4.200	Kepala SD Negeri Sambirejo 4	1.252,00	1
2.487	4.200.1-JF	JF Guru Utama	1.251,00	1

1	2	3	4	5
2.488	4.200.2-JF	JF Guru Madya	2.502,00	2
2.489	4.200.3-JF	JF Guru Muda	3.753,00	3
2.490	4.200.4-JF	JF Guru Pertama	3.753,00	3
2.491	4.200.5-JF	JF Pustakawan Pelaksana	1.248,50	1
2.492	4.200.1	Pengelola Pendidikan	1.248,00	1
2.493	4.200.2	Pengelola Keuangan	1.248,00	1
2.494	4.200.3	Pengadministrasi Umum	1.246,25	1
2.495	4.200.4	Petugas Keamanan	3.732,00	3
2.496	4.200.5	Pramu Bakti	1.243,50	1
2.497	4.201	Kepala SD Negeri Blimbing 1	1.252,00	1
2.498	4.201.1-JF	JF Guru Utama	2.502,00	2
2.499	4.201.2-JF	JF Guru Madya	3.753,00	3
2.500	4.201.3-JF	JF Guru Muda	5.004,00	4
2.501	4.201.4-JF	JF Guru Pertama	5.004,00	4
2.502	4.201.5-JF	JF Pustakawan Pelaksana	1.248,50	1
2.503	4.201.1	Pengelola Pendidikan	1.248,00	1
2.504	4.201.2	Pengelola Keuangan	1.248,00	1
2.505	4.201.3	Pengadministrasi Umum	1.246,25	1
2.506	4.201.4	Petugas Keamanan	3.732,00	3
2.507	4.201.5	Pramu Bakti	1.243,50	1
2.508	4.202	Kepala SD Negeri Blimbing 3	1.252,00	1
2.509	4.202.1-JF	JF Guru Utama	1.251,00	1
2.510	4.202.2-JF	JF Guru Madya	2.502,00	2
2.511	4.202.3-JF	JF Guru Muda	3.753,00	3
2.512	4.202.4-JF	JF Guru Pertama	3.753,00	3
2.513	4.202.5-JF	JF Pustakawan Pelaksana	1.248,50	1
2.514	4.202.1	Pengelola Pendidikan	1.248,00	1
2.515	4.202.2	Pengelola Keuangan	1.248,00	1
2.516	4.202.3	Pengadministrasi Umum	1.246,25	1
2.517	4.202.4	Petugas Keamanan	3.732,00	3
2.518	4.202.5	Pramu Bakti	1.243,50	1
2.519	4.203	Kepala SD Negeri Dawung 1	1.252,00	1
2.520	4.203.1-JF	JF Guru Utama	1.251,00	1
2.521	4.203.2-JF	JF Guru Madya	2.502,00	2
2.522	4.203.3-JF	JF Guru Muda	3.753,00	3
2.523	4.203.4-JF	JF Guru Pertama	3.753,00	3
2.524	4.203.5-JF	JF Pustakawan Pelaksana	1.248,50	1
2.525	4.203.1	Pengelola Pendidikan	1.248,00	1
2.526	4.203.2	Pengelola Keuangan	1.248,00	1
2.527	4.203.3	Pengadministrasi Umum	1.246,25	1
2.528	4.203.4	Petugas Keamanan	3.732,00	3
2.529	4.203.5	Pramu Bakti	1.243,50	1
2.530	4.204	Kepala SD Negeri Dawung 2	1.252,00	1
2.531	4.204.1-JF	JF Guru Utama	1.251,00	1
2.532	4.204.2-JF	JF Guru Madya	2.502,00	2
2.533	4.204.3-JF	JF Guru Muda	3.753,00	3
2.534	4.204.4-JF	JF Guru Pertama	3.753,00	3
2.535	4.204.5-JF	JF Pustakawan Pelaksana	1.248,50	1
2.536	4.204.1	Pengelola Pendidikan	1.248,00	1
2.537	4.204.2	Pengelola Keuangan	1.248,00	1
2.538	4.204.3	Pengadministrasi Umum	1.246,25	1
2.539	4.204.4	Petugas Keamanan	3.732,00	3
2.540	4.204.5	Pramu Bakti	1.243,50	1
2.541	4.205	Kepala SD Negeri Dawung 3	1.252,00	1
2.542	4.205.1-JF	JF Guru Utama	1.251,00	1
2.543	4.205.2-JF	JF Guru Madya	2.502,00	2
2.544	4.205.3-JF	JF Guru Muda	3.753,00	3
2.545	4.205.4-JF	JF Guru Pertama	3.753,00	3
2.546	4.205.5-JF	JF Pustakawan Pelaksana	1.248,50	1
2.547	4.205.1	Pengelola Pendidikan	1.248,00	1
2.548	4.205.2	Pengelola Keuangan	1.248,00	1
2.549	4.205.3	Pengadministrasi Umum	1.246,25	1
2.550	4.205.4	Petugas Keamanan	3.732,00	3
2.551	4.205.5	Pramu Bakti	1.243,50	1
2.552	4.206	Kepala SD Negeri Dawung 4	1.252,00	1
2.553	4.206.1-JF	JF Guru Utama	1.251,00	1
2.554	4.206.2-JF	JF Guru Madya	2.502,00	2
2.555	4.206.3-JF	JF Guru Muda	3.753,00	3
2.556	4.206.4-JF	JF Guru Pertama	3.753,00	3
2.557	4.206.5-JF	JF Pustakawan Pelaksana	1.248,50	1
2.558	4.206.1	Pengelola Pendidikan	1.248,00	1
2.559	4.206.2	Pengelola Keuangan	1.248,00	1
2.560	4.206.3	Pengadministrasi Umum	1.246,25	1
2.561	4.206.4	Petugas Keamanan	3.732,00	3
2.562	4.206.5	Pramu Bakti	1.243,50	1
2.563	4.207	Kepala SD Negeri Sambu 1	1.252,00	1
2.564	4.207.1-JF	JF Guru Utama	1.251,00	1
2.565	4.207.2-JF	JF Guru Madya	2.502,00	2
2.566	4.207.3-JF	JF Guru Muda	3.753,00	3
2.567	4.207.4-JF	JF Guru Pertama	3.753,00	3
2.568	4.207.5-JF	JF Pustakawan Pelaksana	1.248,50	1

1	2	3	4	5
2.569	4.207.1	Pengelola Pendidikan	1.248,00	1
2.570	4.207.2	Pengelola Keuangan	1.248,00	1
2.571	4.207.3	Pengadministrasi Umum	1.246,25	1
2.572	4.207.4	Petugas Keamanan	3.732,00	3
2.573	4.207.5	Pramu Bakti	1.243,50	1
2.574	4.208	Kepala SD Negeri Sambi 2	1.252,00	1
2.575	4.208.1-JF	JF Guru Utama	1.251,00	1
2.576	4.208.2-JF	JF Guru Madya	2.502,00	2
2.577	4.208.3-JF	JF Guru Muda	3.753,00	3
2.578	4.208.4-JF	JF Guru Pertama	3.753,00	3
2.579	4.208.5-JF	JF Pustakawan Pelaksana	1.248,50	1
2.580	4.208.1	Pengelola Pendidikan	1.248,00	1
2.581	4.208.2	Pengelola Keuangan	1.248,00	1
2.582	4.208.3	Pengadministrasi Umum	1.246,25	1
2.583	4.208.4	Petugas Keamanan	3.732,00	3
2.584	4.208.5	Pramu Bakti	1.243,50	1
2.585	4.209	Kepala SD Negeri Sambi 3	1.252,00	1
2.586	4.209.1-JF	JF Guru Utama	1.251,00	1
2.587	4.209.2-JF	JF Guru Madya	2.502,00	2
2.588	4.209.3-JF	JF Guru Muda	3.753,00	3
2.589	4.209.4-JF	JF Guru Pertama	3.753,00	3
2.590	4.209.5-JF	JF Pustakawan Pelaksana	1.248,50	1
2.591	4.209.1	Pengelola Pendidikan	1.248,00	1
2.592	4.209.2	Pengelola Keuangan	1.248,00	1
2.593	4.209.3	Pengadministrasi Umum	1.246,25	1
2.594	4.209.4	Petugas Keamanan	3.732,00	3
2.595	4.209.5	Pramu Bakti	1.243,50	1
2.596	4.210	Kepala SD Negeri Sambi 4	1.252,00	1
2.597	4.210.1-JF	JF Guru Utama	1.251,00	1
2.598	4.210.2-JF	JF Guru Madya	2.502,00	2
2.599	4.210.3-JF	JF Guru Muda	3.753,00	3
2.600	4.210.4-JF	JF Guru Pertama	3.753,00	3
2.601	4.210.5-JF	JF Pustakawan Pelaksana	1.248,50	1
2.602	4.210.1	Pengelola Pendidikan	1.248,00	1
2.603	4.210.2	Pengelola Keuangan	1.248,00	1
2.604	4.210.3	Pengadministrasi Umum	1.246,25	1
2.605	4.210.4	Petugas Keamanan	3.732,00	3
2.606	4.210.5	Pramu Bakti	1.243,50	1
2.607	4.211	Kepala SD Negeri Srimulyo 1	1.252,00	1
2.608	4.211.1-JF	JF Guru Utama	1.251,00	1
2.609	4.211.2-JF	JF Guru Madya	2.502,00	2
2.610	4.211.3-JF	JF Guru Muda	3.753,00	3
2.611	4.211.4-JF	JF Guru Pertama	3.753,00	3
2.612	4.211.5-JF	JF Pustakawan Pelaksana	1.248,50	1
2.613	4.211.1	Pengelola Pendidikan	1.248,00	1
2.614	4.211.2	Pengelola Keuangan	1.248,00	1
2.615	4.211.3	Pengadministrasi Umum	1.246,25	1
2.616	4.211.4	Petugas Keamanan	3.732,00	3
2.617	4.211.5	Pramu Bakti	1.243,50	1
2.618	4.212	Kepala SD Negeri Srimulyo 2	1.252,00	1
2.619	4.212.1-JF	JF Guru Utama	1.251,00	1
2.620	4.212.2-JF	JF Guru Madya	2.502,00	2
2.621	4.212.3-JF	JF Guru Muda	3.753,00	3
2.622	4.212.4-JF	JF Guru Pertama	3.753,00	3
2.623	4.212.5-JF	JF Pustakawan Pelaksana	1.248,50	1
2.624	4.212.1	Pengelola Pendidikan	1.248,00	1
2.625	4.212.2	Pengelola Keuangan	1.248,00	1
2.626	4.212.3	Pengadministrasi Umum	1.246,25	1
2.627	4.212.4	Petugas Keamanan	3.732,00	3
2.628	4.212.5	Pramu Bakti	1.243,50	1
2.629	4.213	Kepala SD Negeri Srimulyo 3	1.252,00	1
2.630	4.213.1-JF	JF Guru Utama	1.251,00	1
2.631	4.213.2-JF	JF Guru Madya	2.502,00	2
2.632	4.213.3-JF	JF Guru Muda	3.753,00	3
2.633	4.213.4-JF	JF Guru Pertama	3.753,00	3
2.634	4.213.5-JF	JF Pustakawan Pelaksana	1.248,50	1
2.635	4.213.1	Pengelola Pendidikan	1.248,00	1
2.636	4.213.2	Pengelola Keuangan	1.248,00	1
2.637	4.213.3	Pengadministrasi Umum	1.246,25	1
2.638	4.213.4	Petugas Keamanan	3.732,00	3
2.639	4.213.5	Pramu Bakti	1.243,50	1
2.640	4.214	Kepala SD Negeri Srimulyo 4	1.252,00	1
2.641	4.214.1-JF	JF Guru Utama	1.251,00	1
2.642	4.214.2-JF	JF Guru Madya	2.502,00	2
2.643	4.214.3-JF	JF Guru Muda	3.753,00	3
2.644	4.214.4-JF	JF Guru Pertama	3.753,00	3
2.645	4.214.5-JF	JF Pustakawan Pelaksana	1.248,50	1
2.646	4.214.1	Pengelola Pendidikan	1.248,00	1
2.647	4.214.2	Pengelola Keuangan	1.248,00	1
2.648	4.214.3	Pengadministrasi Umum	1.246,25	1
2.649	4.214.4	Petugas Keamanan	3.732,00	3

1	2	3	4	5
2.650	4.214.5	Pramu Bakti	1.243,50	1
2.651	4.215	Kepala SD Negeri Tegalrejo 1	1.252,00	1
2.652	4.215.1-JF	JF Guru Utama	1.251,00	1
2.653	4.215.2-JF	JF Guru Madya	2.502,00	2
2.654	4.215.3-JF	JF Guru Muda	3.753,00	3
2.655	4.215.4-JF	JF Guru Pertama	3.753,00	3
2.656	4.215.5-JF	JF Pustakawan Pelaksana	1.248,50	1
2.657	4.215.1	Pengelola Pendidikan	1.248,00	1
2.658	4.215.2	Pengelola Keuangan	1.248,00	1
2.659	4.215.3	Pengadministrasi Umum	1.246,25	1
2.660	4.215.4	Petugas Keamanan	3.732,00	3
2.661	4.215.5	Pramu Bakti	1.243,50	1
2.662	4.216	Kepala SD Negeri Tegalrejo 2	1.252,00	1
2.663	4.216.1-JF	JF Guru Utama	1.251,00	1
2.664	4.216.2-JF	JF Guru Madya	2.502,00	2
2.665	4.216.3-JF	JF Guru Muda	3.753,00	3
2.666	4.216.4-JF	JF Guru Pertama	3.753,00	3
2.667	4.216.5-JF	JF Pustakawan Pelaksana	1.248,50	1
2.668	4.216.1	Pengelola Pendidikan	1.248,00	1
2.669	4.216.2	Pengelola Keuangan	1.248,00	1
2.670	4.216.3	Pengadministrasi Umum	1.246,25	1
2.671	4.216.4	Petugas Keamanan	3.732,00	3
2.672	4.216.5	Pramu Bakti	1.243,50	1
2.673	4.217	Kepala SD Negeri Tunggul 1	1.252,00	1
2.674	4.217.1-JF	JF Guru Utama	1.251,00	1
2.675	4.217.2-JF	JF Guru Madya	2.502,00	2
2.676	4.217.3-JF	JF Guru Muda	3.753,00	3
2.677	4.217.4-JF	JF Guru Pertama	3.753,00	3
2.678	4.217.5-JF	JF Pustakawan Pelaksana	1.248,50	1
2.679	4.217.1	Pengelola Pendidikan	1.248,00	1
2.680	4.217.2	Pengelola Keuangan	1.248,00	1
2.681	4.217.3	Pengadministrasi Umum	1.246,25	1
2.682	4.217.4	Petugas Keamanan	3.732,00	3
2.683	4.217.5	Pramu Bakti	1.243,50	1
2.684	4.218	Kepala SD Negeri Tunggul 2	1.252,00	1
2.685	4.218.1-JF	JF Guru Utama	1.251,00	1
2.686	4.218.2-JF	JF Guru Madya	2.502,00	2
2.687	4.218.3-JF	JF Guru Muda	3.753,00	3
2.688	4.218.4-JF	JF Guru Pertama	3.753,00	3
2.689	4.218.5-JF	JF Pustakawan Pelaksana	1.248,50	1
2.690	4.218.1	Pengelola Pendidikan	1.248,00	1
2.691	4.218.2	Pengelola Keuangan	1.248,00	1
2.692	4.218.3	Pengadministrasi Umum	1.246,25	1
2.693	4.218.4	Petugas Keamanan	3.732,00	3
2.694	4.218.5	Pramu Bakti	1.243,50	1
2.695	4.219	Kepala SD Negeri Tunggul 4	1.252,00	1
2.696	4.219.1-JF	JF Guru Utama	1.251,00	1
2.697	4.219.2-JF	JF Guru Madya	2.502,00	2
2.698	4.219.3-JF	JF Guru Muda	3.753,00	3
2.699	4.219.4-JF	JF Guru Pertama	3.753,00	3
2.700	4.219.5-JF	JF Pustakawan Pelaksana	1.248,50	1
2.701	4.219.1	Pengelola Pendidikan	1.248,00	1
2.702	4.219.2	Pengelola Keuangan	1.248,00	1
2.703	4.219.3	Pengadministrasi Umum	1.246,25	1
2.704	4.219.4	Petugas Keamanan	3.732,00	3
2.705	4.219.5	Pramu Bakti	1.243,50	1
2.706	4.220	Kepala SD Negeri Glonggong 1	1.252,00	1
2.707	4.220.1-JF	JF Guru Utama	1.251,00	1
2.708	4.220.2-JF	JF Guru Madya	2.502,00	2
2.709	4.220.3-JF	JF Guru Muda	3.753,00	3
2.710	4.220.4-JF	JF Guru Pertama	3.753,00	3
2.711	4.220.5-JF	JF Pustakawan Pelaksana	1.248,50	1
2.712	4.220.1	Pengelola Pendidikan	1.248,00	1
2.713	4.220.2	Pengelola Keuangan	1.248,00	1
2.714	4.220.3	Pengadministrasi Umum	1.246,25	1
2.715	4.220.4	Petugas Keamanan	3.732,00	3
2.716	4.220.5	Pramu Bakti	1.243,50	1
2.717	4.221	Kepala SD Negeri Glonggong 2	1.252,00	1
2.718	4.221.1-JF	JF Guru Utama	1.251,00	1
2.719	4.221.2-JF	JF Guru Madya	2.502,00	2
2.720	4.221.3-JF	JF Guru Muda	3.753,00	3
2.721	4.221.4-JF	JF Guru Pertama	3.753,00	3
2.722	4.221.5-JF	JF Pustakawan Pelaksana	1.248,50	1
2.723	4.221.1	Pengelola Pendidikan	1.248,00	1
2.724	4.221.2	Pengelola Keuangan	1.248,00	1
2.725	4.221.3	Pengadministrasi Umum	1.246,25	1
2.726	4.221.4	Petugas Keamanan	3.732,00	3
2.727	4.221.5	Pramu Bakti	1.243,50	1
2.728	4.222	Kepala SD Negeri Kaliwedi 1	1.252,00	1
2.729	4.222.1-JF	JF Guru Utama	1.251,00	1
2.730	4.222.2-JF	JF Guru Madya	2.502,00	2

1	2	3	4	5
2.731	4.222.3-JF	JF Guru Muda	3.753,00	3
2.732	4.222.4-JF	JF Guru Pertama	3.753,00	3
2.733	4.222.5-JF	JF Pustakawan Pelaksana	1.248,50	1
2.734	4.222.1	Pengelola Pendidikan	1.248,00	1
2.735	4.222.2	Pengelola Keuangan	1.248,00	1
2.736	4.222.3	Pengadministrasi Umum	1.246,25	1
2.737	4.222.4	Petugas Keamanan	3.732,00	3
2.738	4.222.5	Pramu Bakti	1.243,50	1
2.739	4.223	Kepala SD Negeri Kaliwedi 2	1.252,00	1
2.740	4.223.1-JF	JF Guru Utama	1.251,00	1
2.741	4.223.2-JF	JF Guru Madya	2.502,00	2
2.742	4.223.3-JF	JF Guru Muda	3.753,00	3
2.743	4.223.4-JF	JF Guru Pertama	3.753,00	3
2.744	4.223.5-JF	JF Pustakawan Pelaksana	1.248,50	1
2.745	4.223.1	Pengelola Pendidikan	1.248,00	1
2.746	4.223.2	Pengelola Keuangan	1.248,00	1
2.747	4.223.3	Pengadministrasi Umum	1.246,25	1
2.748	4.223.4	Petugas Keamanan	3.732,00	3
2.749	4.223.5	Pramu Bakti	1.243,50	1
2.750	4.224	Kepala SD Negeri Kaliwedi 3	1.252,00	1
2.751	4.224.1-JF	JF Guru Utama	1.251,00	1
2.752	4.224.2-JF	JF Guru Madya	2.502,00	2
2.753	4.224.3-JF	JF Guru Muda	3.753,00	3
2.754	4.224.4-JF	JF Guru Pertama	3.753,00	3
2.755	4.224.5-JF	JF Pustakawan Pelaksana	1.248,50	1
2.756	4.224.1	Pengelola Pendidikan	1.248,00	1
2.757	4.224.2	Pengelola Keuangan	1.248,00	1
2.758	4.224.3	Pengadministrasi Umum	1.246,25	1
2.759	4.224.4	Petugas Keamanan	3.732,00	3
2.760	4.224.5	Pramu Bakti	1.243,50	1
2.761	4.225	Kepala SD Negeri Wonotolo 1	1.252,00	1
2.762	4.225.1-JF	JF Guru Utama	1.251,00	1
2.763	4.225.2-JF	JF Guru Madya	2.502,00	2
2.764	4.225.3-JF	JF Guru Muda	3.753,00	3
2.765	4.225.4-JF	JF Guru Pertama	3.753,00	3
2.766	4.225.5-JF	JF Pustakawan Pelaksana	1.248,50	1
2.767	4.225.1	Pengelola Pendidikan	1.248,00	1
2.768	4.225.2	Pengelola Keuangan	1.248,00	1
2.769	4.225.3	Pengadministrasi Umum	1.246,25	1
2.770	4.225.4	Petugas Keamanan	3.732,00	3
2.771	4.225.5	Pramu Bakti	1.243,50	1
2.772	4.226	Kepala SD Negeri Wonotolo 2	1.252,00	1
2.773	4.226.1-JF	JF Guru Utama	3.753,00	3
2.774	4.226.2-JF	JF Guru Madya	1.251,00	1
2.775	4.226.3-JF	JF Guru Muda	2.502,00	2
2.776	4.226.4-JF	JF Guru Pertama	2.502,00	2
2.777	4.226.5-JF	JF Pustakawan Pelaksana	1.248,50	1
2.778	4.226.1	Pengelola Pendidikan	1.248,00	1
2.779	4.226.2	Pengelola Keuangan	1.248,00	1
2.780	4.226.3	Pengadministrasi Umum	1.246,25	1
2.781	4.226.4	Petugas Keamanan	3.732,00	3
2.782	4.226.5	Pramu Bakti	1.243,50	1
2.783	4.227	Kepala SD Negeri Wonotolo 3	1.252,00	1
2.784	4.227.1-JF	JF Guru Utama	1.251,00	1
2.785	4.227.2-JF	JF Guru Madya	2.502,00	2
2.786	4.227.3-JF	JF Guru Muda	3.753,00	3
2.787	4.227.4-JF	JF Guru Pertama	3.753,00	3
2.788	4.227.5-JF	JF Pustakawan Pelaksana	1.248,50	1
2.789	4.227.1	Pengelola Pendidikan	1.248,00	1
2.790	4.227.2	Pengelola Keuangan	1.248,00	1
2.791	4.227.3	Pengadministrasi Umum	1.246,25	1
2.792	4.227.4	Petugas Keamanan	3.732,00	3
2.793	4.227.5	Pramu Bakti	1.243,50	1
2.794	4.228	Kepala SD Negeri Wonotolo 4	1.252,00	1
2.795	4.228.1-JF	JF Guru Utama	1.251,00	1
2.796	4.228.2-JF	JF Guru Madya	2.502,00	2
2.797	4.228.3-JF	JF Guru Muda	3.753,00	3
2.798	4.228.4-JF	JF Guru Pertama	3.753,00	3
2.799	4.228.5-JF	JF Pustakawan Pelaksana	1.248,50	1
2.800	4.228.1	Pengelola Pendidikan	1.248,00	1
2.801	4.228.2	Pengelola Keuangan	1.248,00	1
2.802	4.228.3	Pengadministrasi Umum	1.246,25	1
2.803	4.228.4	Petugas Keamanan	3.732,00	3
2.804	4.228.5	Pramu Bakti	1.243,50	1
2.805	4.229	Kepala SD Negeri Plosorejo 1	1.252,00	1
2.806	4.229.1-JF	JF Guru Utama	1.251,00	1
2.807	4.229.2-JF	JF Guru Madya	2.502,00	2
2.808	4.229.3-JF	JF Guru Muda	3.753,00	3
2.809	4.229.4-JF	JF Guru Pertama	3.753,00	3
2.810	4.229.5-JF	JF Pustakawan Pelaksana	1.248,50	1
2.811	4.229.1	Pengelola Pendidikan	1.248,00	1



1	2	3	4	5
2.812	4.229.2	Pengelola Keuangan	1.248,00	1
2.813	4.229.3	Pengadministrasi Umum	1.246,25	1
2.814	4.229.4	Petugas Keamanan	3.732,00	3
2.815	4.229.5	Pramu Bakti	1.243,50	1
2.816	4.230	Kepala SD Negeri Plosorejo 2	1.252,00	1
2.817	4.230.1-JF	JF Guru Utama	1.251,00	1
2.818	4.230.2-JF	JF Guru Madya	2.502,00	2
2.819	4.230.3-JF	JF Guru Muda	3.753,00	3
2.820	4.230.4-JF	JF Guru Pertama	3.753,00	3
2.821	4.230.5-JF	JF Pustakawan Pelaksana	1.248,50	1
2.822	4.230.1	Pengelola Pendidikan	1.248,00	1
2.823	4.230.2	Pengelola Keuangan	1.248,00	1
2.824	4.230.3	Pengadministrasi Umum	1.246,25	1
2.825	4.230.4	Petugas Keamanan	3.732,00	3
2.826	4.230.5	Pramu Bakti	1.243,50	1
2.827	4.231	Kepala SD Negeri Gondang 1	1.252,00	1
2.828	4.231.1-JF	JF Guru Utama	1.251,00	1
2.829	4.231.2-JF	JF Guru Madya	2.502,00	2
2.830	4.231.3-JF	JF Guru Muda	3.753,00	3
2.831	4.231.4-JF	JF Guru Pertama	3.753,00	3
2.832	4.231.5-JF	JF Pustakawan Pelaksana	1.248,50	1
2.833	4.231.1	Pengelola Pendidikan	1.248,00	1
2.834	4.231.2	Pengelola Keuangan	1.248,00	1
2.835	4.231.3	Pengadministrasi Umum	1.246,25	1
2.836	4.231.4	Petugas Keamanan	3.732,00	3
2.837	4.231.5	Pramu Bakti	1.243,50	1
2.838	4.232	Kepala SD Negeri Gondang 2	1.252,00	1
2.839	4.232.1-JF	JF Guru Utama	1.251,00	1
2.840	4.232.2-JF	JF Guru Madya	2.502,00	2
2.841	4.232.3-JF	JF Guru Muda	3.753,00	3
2.842	4.232.4-JF	JF Guru Pertama	3.753,00	3
2.843	4.232.5-JF	JF Pustakawan Pelaksana	1.248,50	1
2.844	4.232.1	Pengelola Pendidikan	1.248,00	1
2.845	4.232.2	Pengelola Keuangan	1.248,00	1
2.846	4.232.3	Pengadministrasi Umum	1.246,25	1
2.847	4.232.4	Petugas Keamanan	3.732,00	3
2.848	4.232.5	Pramu Bakti	1.243,50	1
2.849	4.233	Kepala SD Negeri Gondang 4	1.252,00	1
2.850	4.233.1-JF	JF Guru Utama	1.251,00	1
2.851	4.233.2-JF	JF Guru Madya	2.502,00	2
2.852	4.233.3-JF	JF Guru Muda	3.753,00	3
2.853	4.233.4-JF	JF Guru Pertama	3.753,00	3
2.854	4.233.5-JF	JF Pustakawan Pelaksana	1.248,50	1
2.855	4.233.1	Pengelola Pendidikan	1.248,00	1
2.856	4.233.2	Pengelola Keuangan	1.248,00	1
2.857	4.233.3	Pengadministrasi Umum	1.246,25	1
2.858	4.233.4	Petugas Keamanan	3.732,00	3
2.859	4.233.5	Pramu Bakti	1.243,50	1
2.860	4.234	Kepala SD Negeri Gondang 5	1.252,00	1
2.861	4.234.1-JF	JF Guru Utama	1.251,00	1
2.862	4.234.2-JF	JF Guru Madya	2.502,00	2
2.863	4.234.3-JF	JF Guru Muda	3.753,00	3
2.864	4.234.4-JF	JF Guru Pertama	3.753,00	3
2.865	4.234.5-JF	JF Pustakawan Pelaksana	1.248,50	1
2.866	4.234.1	Pengelola Pendidikan	1.248,00	1
2.867	4.234.2	Pengelola Keuangan	1.248,00	1
2.868	4.234.3	Pengadministrasi Umum	1.246,25	1
2.869	4.234.4	Petugas Keamanan	3.732,00	3
2.870	4.234.5	Pramu Bakti	1.243,50	1
2.871	4.235	Kepala SD Negeri Gondang 6	1.252,00	1
2.872	4.235.1-JF	JF Guru Utama	1.251,00	1
2.873	4.235.2-JF	JF Guru Madya	2.502,00	2
2.874	4.235.3-JF	JF Guru Muda	3.753,00	3
2.875	4.235.4-JF	JF Guru Pertama	3.753,00	3
2.876	4.235.5-JF	JF Pustakawan Pelaksana	1.248,50	1
2.877	4.235.1	Pengelola Pendidikan	1.248,00	1
2.878	4.235.2	Pengelola Keuangan	1.248,00	1
2.879	4.235.3	Pengadministrasi Umum	1.246,25	1
2.880	4.235.4	Petugas Keamanan	3.732,00	3
2.881	4.235.5	Pramu Bakti	1.243,50	1
2.882	4.236	Kepala SD Negeri Gondang 7	1.252,00	1
2.883	4.236.1-JF	JF Guru Utama	1.251,00	1
2.884	4.236.2-JF	JF Guru Madya	2.502,00	2
2.885	4.236.3-JF	JF Guru Muda	3.753,00	3
2.886	4.236.4-JF	JF Guru Pertama	3.753,00	3
2.887	4.236.5-JF	JF Pustakawan Pelaksana	1.248,50	1
2.888	4.236.1	Pengelola Pendidikan	1.248,00	1
2.889	4.236.2	Pengelola Keuangan	1.248,00	1
2.890	4.236.3	Pengadministrasi Umum	1.246,25	1
2.891	4.236.4	Petugas Keamanan	3.732,00	3
2.892	4.236.5	Pramu Bakti	1.243,50	1

1	2	3	4	5
2.893	4.237	Kepala SD Negeri Bumiaji 1	1.252,00	1
2.894	4.237.1-JF	JF Guru Utama	1.251,00	1
2.895	4.237.2-JF	JF Guru Madya	2.502,00	2
2.896	4.237.3-JF	JF Guru Muda	3.753,00	3
2.897	4.237.4-JF	JF Guru Pertama	3.753,00	3
2.898	4.237.5-JF	JF Pustakawan Pelaksana	1.248,50	1
2.899	4.237.1	Pengelola Pendidikan	1.248,00	1
2.900	4.237.2	Pengelola Keuangan	1.248,00	1
2.901	4.237.3	Pengadministrasi Umum	1.246,25	1
2.902	4.237.4	Petugas Keamanan	3.732,00	3
2.903	4.237.5	Pramu Bakti	1.243,50	1
2.904	4.238	Kepala SD Negeri Bumiaji 2	1.252,00	1
2.905	4.238.1-JF	JF Guru Utama	1.251,00	1
2.906	4.238.2-JF	JF Guru Madya	2.502,00	2
2.907	4.238.3-JF	JF Guru Muda	3.753,00	3
2.908	4.238.4-JF	JF Guru Pertama	3.753,00	3
2.909	4.238.5-JF	JF Pustakawan Pelaksana	1.248,50	1
2.910	4.238.1	Pengelola Pendidikan	1.248,00	1
2.911	4.238.2	Pengelola Keuangan	1.248,00	1
2.912	4.238.3	Pengadministrasi Umum	1.246,25	1
2.913	4.238.4	Petugas Keamanan	3.732,00	3
2.914	4.238.5	Pramu Bakti	1.243,50	1
2.915	4.239	Kepala SD Negeri Bumiaji 3	1.252,00	1
2.916	4.239.1-JF	JF Guru Utama	1.251,00	1
2.917	4.239.2-JF	JF Guru Madya	2.502,00	2
2.918	4.239.3-JF	JF Guru Muda	3.753,00	3
2.919	4.239.4-JF	JF Guru Pertama	3.753,00	3
2.920	4.239.5-JF	JF Pustakawan Pelaksana	1.248,50	1
2.921	4.239.1	Pengelola Pendidikan	1.248,00	1
2.922	4.239.2	Pengelola Keuangan	1.248,00	1
2.923	4.239.3	Pengadministrasi Umum	1.246,25	1
2.924	4.239.4	Petugas Keamanan	3.732,00	3
2.925	4.239.5	Pramu Bakti	1.243,50	1
2.926	4.240	Kepala SD Negeri Bumiaji 4	1.252,00	1
2.927	4.240.1-JF	JF Guru Utama	1.251,00	1
2.928	4.240.2-JF	JF Guru Madya	2.502,00	2
2.929	4.240.3-JF	JF Guru Muda	3.753,00	3
2.930	4.240.4-JF	JF Guru Pertama	3.753,00	3
2.931	4.240.5-JF	JF Pustakawan Pelaksana	1.248,50	1
2.932	4.240.1	Pengelola Pendidikan	1.248,00	1
2.933	4.240.2	Pengelola Keuangan	1.248,00	1
2.934	4.240.3	Pengadministrasi Umum	1.246,25	1
2.935	4.240.4	Petugas Keamanan	3.732,00	3
2.936	4.240.5	Pramu Bakti	1.243,50	1
2.937	4.241	Kepala SD Negeri Plumbon 1	1.252,00	1
2.938	4.241.1-JF	JF Guru Utama	1.251,00	1
2.939	4.241.2-JF	JF Guru Madya	2.502,00	2
2.940	4.241.3-JF	JF Guru Muda	3.753,00	3
2.941	4.241.4-JF	JF Guru Pertama	3.753,00	3
2.942	4.241.5-JF	JF Pustakawan Pelaksana	1.248,50	1
2.943	4.241.1	Pengelola Pendidikan	1.248,00	1
2.944	4.241.2	Pengelola Keuangan	1.248,00	1
2.945	4.241.3	Pengadministrasi Umum	1.246,25	1
2.946	4.241.4	Petugas Keamanan	3.732,00	3
2.947	4.241.5	Pramu Bakti	1.243,50	1
2.948	4.242	Kepala SD Negeri Plumbon 2	1.252,00	1
2.949	4.242.1-JF	JF Guru Utama	1.251,00	1
2.950	4.242.2-JF	JF Guru Madya	2.502,00	2
2.951	4.242.3-JF	JF Guru Muda	3.753,00	3
2.952	4.242.4-JF	JF Guru Pertama	3.753,00	3
2.953	4.242.5-JF	JF Pustakawan Pelaksana	1.248,50	1
2.954	4.242.1	Pengelola Pendidikan	1.248,00	1
2.955	4.242.2	Pengelola Keuangan	1.248,00	1
2.956	4.242.3	Pengadministrasi Umum	1.246,25	1
2.957	4.242.4	Petugas Keamanan	3.732,00	3
2.958	4.242.5	Pramu Bakti	1.243,50	1
2.959	4.243	Kepala SD Negeri Karanganyar 2	1.252,00	1
2.960	4.243.1-JF	JF Guru Utama	1.251,00	1
2.961	4.243.2-JF	JF Guru Madya	2.502,00	2
2.962	4.243.3-JF	JF Guru Muda	3.753,00	3
2.963	4.243.4-JF	JF Guru Pertama	3.753,00	3
2.964	4.243.5-JF	JF Pustakawan Pelaksana	1.248,50	1
2.965	4.243.1	Pengelola Pendidikan	1.248,00	1
2.966	4.243.2	Pengelola Keuangan	1.248,00	1
2.967	4.243.3	Pengadministrasi Umum	1.246,25	1
2.968	4.243.4	Petugas Keamanan	3.732,00	3
2.969	4.243.5	Pramu Bakti	1.243,50	1
2.970	4.244	Kepala SD Negeri Karanganyar 3	1.252,00	1
2.971	4.244.1-JF	JF Guru Utama	1.251,00	1
2.972	4.244.2-JF	JF Guru Madya	2.502,00	2
2.973	4.244.3-JF	JF Guru Muda	3.753,00	3

1	2	3	4	5
2.974	4.244.4-JF	JF Guru Pertama	3.753,00	3
2.975	4.244.5-JF	JF Pustakawan Pelaksana	1.248,50	1
2.976	4.244.1	Pengelola Pendidikan	1.248,00	1
2.977	4.244.2	Pengelola Keuangan	1.248,00	1
2.978	4.244.3	Pengadministrasi Umum	1.246,25	1
2.979	4.244.4	Petugas Keamanan	3.732,00	3
2.980	4.244.5	Pramu Bakti	1.243,50	1
2.981	4.245	Kepala SD Negeri Cemeng 1	1.252,00	1
2.982	4.245.1-JF	JF Guru Utama	1.251,00	1
2.983	4.245.2-JF	JF Guru Madya	2.502,00	2
2.984	4.245.3-JF	JF Guru Muda	3.753,00	3
2.985	4.245.4-JF	JF Guru Pertama	3.753,00	3
2.986	4.245.5-JF	JF Pustakawan Pelaksana	1.248,50	1
2.987	4.245.1	Pengelola Pendidikan	1.248,00	1
2.988	4.245.2	Pengelola Keuangan	1.248,00	1
2.989	4.245.3	Pengadministrasi Umum	1.246,25	1
2.990	4.245.4	Petugas Keamanan	3.732,00	3
2.991	4.245.5	Pramu Bakti	1.243,50	1
2.992	4.246	Kepala SD Negeri Cemeng 2	1.252,00	1
2.993	4.246.1-JF	JF Guru Utama	1.251,00	1
2.994	4.246.2-JF	JF Guru Madya	2.502,00	2
2.995	4.246.3-JF	JF Guru Muda	3.753,00	3
2.996	4.246.4-JF	JF Guru Pertama	3.753,00	3
2.997	4.246.5-JF	JF Pustakawan Pelaksana	1.248,50	1
2.998	4.246.1	Pengelola Pendidikan	1.248,00	1
2.999	4.246.2	Pengelola Keuangan	1.248,00	1
3.000	4.246.3	Pengadministrasi Umum	1.246,25	1
3.001	4.246.4	Petugas Keamanan	3.732,00	3
3.002	4.246.5	Pramu Bakti	1.243,50	1
3.003	4.247	Kepala SD Negeri Cemeng 3	1.252,00	1
3.004	4.247.1-JF	JF Guru Utama	3.753,00	3
3.005	4.247.2-JF	JF Guru Madya	1.251,00	1
3.006	4.247.3-JF	JF Guru Muda	2.502,00	2
3.007	4.247.4-JF	JF Guru Pertama	2.502,00	2
3.008	4.247.5-JF	JF Pustakawan Pelaksana	1.248,50	1
3.009	4.247.1	Pengelola Pendidikan	1.248,00	1
3.010	4.247.2	Pengelola Keuangan	1.248,00	1
3.011	4.247.3	Pengadministrasi Umum	1.246,25	1
3.012	4.247.4	Petugas Keamanan	3.732,00	3
3.013	4.247.5	Pramu Bakti	1.243,50	1
3.014	4.248	Kepala SD Negeri Cemeng 4	1.252,00	1
3.015	4.248.1-JF	JF Guru Utama	1.251,00	1
3.016	4.248.2-JF	JF Guru Madya	2.502,00	2
3.017	4.248.3-JF	JF Guru Muda	3.753,00	3
3.018	4.248.4-JF	JF Guru Pertama	3.753,00	3
3.019	4.248.5-JF	JF Pustakawan Pelaksana	1.248,50	1
3.020	4.248.1	Pengelola Pendidikan	1.248,00	1
3.021	4.248.2	Pengelola Keuangan	1.248,00	1
3.022	4.248.3	Pengadministrasi Umum	1.246,25	1
3.023	4.248.4	Petugas Keamanan	3.732,00	3
3.024	4.248.5	Pramu Bakti	1.243,50	1
3.025	4.249	Kepala SD Negeri Bedoro 1	1.252,00	1
3.026	4.249.1-JF	JF Guru Utama	1.251,00	1
3.027	4.249.2-JF	JF Guru Madya	2.502,00	2
3.028	4.249.3-JF	JF Guru Muda	3.753,00	3
3.029	4.249.4-JF	JF Guru Pertama	3.753,00	3
3.030	4.249.5-JF	JF Pustakawan Pelaksana	1.248,50	1
3.031	4.249.1	Pengelola Pendidikan	1.248,00	1
3.032	4.249.2	Pengelola Keuangan	1.248,00	1
3.033	4.249.3	Pengadministrasi Umum	1.246,25	1
3.034	4.249.4	Petugas Keamanan	3.732,00	3
3.035	4.249.5	Pramu Bakti	1.243,50	1
3.036	4.250	Kepala SD Negeri Bedoro 2	1.252,00	1
3.037	4.250.1-JF	JF Guru Utama	1.251,00	1
3.038	4.250.2-JF	JF Guru Madya	2.502,00	2
3.039	4.250.3-JF	JF Guru Muda	3.753,00	3
3.040	4.250.4-JF	JF Guru Pertama	3.753,00	3
3.041	4.250.5-JF	JF Pustakawan Pelaksana	1.248,50	1
3.042	4.250.1	Pengelola Pendidikan	1.248,00	1
3.043	4.250.2	Pengelola Keuangan	1.248,00	1
3.044	4.250.3	Pengadministrasi Umum	1.246,25	1
3.045	4.250.4	Petugas Keamanan	3.732,00	3
3.046	4.250.5	Pramu Bakti	1.243,50	1
3.047	4.251	Kepala SD Negeri Bedoro 3	1.252,00	1
3.048	4.251.1-JF	JF Guru Utama	1.251,00	1
3.049	4.251.2-JF	JF Guru Madya	2.502,00	2
3.050	4.251.3-JF	JF Guru Muda	3.753,00	3
3.051	4.251.4-JF	JF Guru Pertama	3.753,00	3
3.052	4.251.5-JF	JF Pustakawan Pelaksana	1.248,50	1
3.053	4.251.1	Pengelola Pendidikan	1.248,00	1
3.054	4.251.2	Pengelola Keuangan	1.248,00	1

1	2	3	4	5
3.055	4.251.3	Pengadministrasi Umum	1.246,25	1
3.056	4.251.4	Petugas Keamanan	3.732,00	3
3.057	4.251.5	Pramu Bakti	1.243,50	1
3.058	4.252	Kepala SD Negeri Bedoro 4	1.252,00	1
3.059	4.252.1-JF	JF Guru Utama	1.251,00	1
3.060	4.252.2-JF	JF Guru Madya	2.502,00	2
3.061	4.252.3-JF	JF Guru Muda	3.753,00	3
3.062	4.252.4-JF	JF Guru Pertama	3.753,00	3
3.063	4.252.5-JF	JF Pustakawan Pelaksana	1.248,50	1
3.064	4.252.1	Pengelola Pendidikan	1.248,00	1
3.065	4.252.2	Pengelola Keuangan	1.248,00	1
3.066	4.252.3	Pengadministrasi Umum	1.246,25	1
3.067	4.252.4	Petugas Keamanan	3.732,00	3
3.068	4.252.5	Pramu Bakti	1.243,50	1
3.069	4.253	Kepala SD Negeri Toyogo 1	1.252,00	1
3.070	4.253.1-JF	JF Guru Utama	1.251,00	1
3.071	4.253.2-JF	JF Guru Madya	2.502,00	2
3.072	4.253.3-JF	JF Guru Muda	3.753,00	3
3.073	4.253.4-JF	JF Guru Pertama	3.753,00	3
3.074	4.253.5-JF	JF Pustakawan Pelaksana	1.248,50	1
3.075	4.253.1	Pengelola Pendidikan	1.248,00	1
3.076	4.253.2	Pengelola Keuangan	1.248,00	1
3.077	4.253.3	Pengadministrasi Umum	1.246,25	1
3.078	4.253.4	Petugas Keamanan	3.732,00	3
3.079	4.253.5	Pramu Bakti	1.243,50	1
3.080	4.254	Kepala SD Negeri Toyogo 2	1.252,00	1
3.081	4.254.1-JF	JF Guru Utama	1.251,00	1
3.082	4.254.2-JF	JF Guru Madya	2.502,00	2
3.083	4.254.3-JF	JF Guru Muda	3.753,00	3
3.084	4.254.4-JF	JF Guru Pertama	3.753,00	3
3.085	4.254.5-JF	JF Pustakawan Pelaksana	1.248,50	1
3.086	4.254.1	Pengelola Pendidikan	1.248,00	1
3.087	4.254.2	Pengelola Keuangan	1.248,00	1
3.088	4.254.3	Pengadministrasi Umum	1.246,25	1
3.089	4.254.4	Petugas Keamanan	3.732,00	3
3.090	4.254.5	Pramu Bakti	1.243,50	1
3.091	4.255	Kepala SD Negeri Banyurip 1	1.252,00	1
3.092	4.255.1-JF	JF Guru Utama	1.251,00	1
3.093	4.255.2-JF	JF Guru Madya	2.502,00	2
3.094	4.255.3-JF	JF Guru Muda	3.753,00	3
3.095	4.255.4-JF	JF Guru Pertama	3.753,00	3
3.096	4.255.5-JF	JF Pustakawan Pelaksana	1.248,50	1
3.097	4.255.1	Pengelola Pendidikan	1.248,00	1
3.098	4.255.2	Pengelola Keuangan	1.248,00	1
3.099	4.255.3	Pengadministrasi Umum	1.246,25	1
3.100	4.255.4	Petugas Keamanan	3.732,00	3
3.101	4.255.5	Pramu Bakti	1.243,50	1
3.102	4.256	Kepala SD Negeri Banyurip 2	1.252,00	1
3.103	4.256.1-JF	JF Guru Utama	1.251,00	1
3.104	4.256.2-JF	JF Guru Madya	2.502,00	2
3.105	4.256.3-JF	JF Guru Muda	3.753,00	3
3.106	4.256.4-JF	JF Guru Pertama	3.753,00	3
3.107	4.256.5-JF	JF Pustakawan Pelaksana	1.248,50	1
3.108	4.256.1	Pengelola Pendidikan	1.248,00	1
3.109	4.256.2	Pengelola Keuangan	1.248,00	1
3.110	4.256.3	Pengadministrasi Umum	1.246,25	1
3.111	4.256.4	Petugas Keamanan	3.732,00	3
3.112	4.256.5	Pramu Bakti	1.243,50	1
3.113	4.257	Kepala SD Negeri Banyurip 3	1.252,00	1
3.114	4.257.1-JF	JF Guru Utama	1.251,00	1
3.115	4.257.2-JF	JF Guru Madya	2.502,00	2
3.116	4.257.3-JF	JF Guru Muda	3.753,00	3
3.117	4.257.4-JF	JF Guru Pertama	3.753,00	3
3.118	4.257.5-JF	JF Pustakawan Pelaksana	1.248,50	1
3.119	4.257.1	Pengelola Pendidikan	1.248,00	1
3.120	4.257.2	Pengelola Keuangan	1.248,00	1
3.121	4.257.3	Pengadministrasi Umum	1.246,25	1
3.122	4.257.4	Petugas Keamanan	3.732,00	3
3.123	4.257.5	Pramu Bakti	1.243,50	1
3.124	4.258	Kepala SD Negeri Gringging 1	1.252,00	1
3.125	4.258.1-JF	JF Guru Utama	1.251,00	1
3.126	4.258.2-JF	JF Guru Madya	2.502,00	2
3.127	4.258.3-JF	JF Guru Muda	3.753,00	3
3.128	4.258.4-JF	JF Guru Pertama	3.753,00	3
3.129	4.258.5-JF	JF Pustakawan Pelaksana	1.248,50	1
3.130	4.258.1	Pengelola Pendidikan	1.248,00	1
3.131	4.258.2	Pengelola Keuangan	1.248,00	1
3.132	4.258.3	Pengadministrasi Umum	1.246,25	1
3.133	4.258.4	Petugas Keamanan	3.732,00	3
3.134	4.258.5	Pramu Bakti	1.243,50	1
3.135	4.259	Kepala SD Negeri Gringging 2	1.252,00	1

1	2	3	4	5
3.136	4.259.1-JF	JF Guru Utama	1.251,00	1
3.137	4.259.2-JF	JF Guru Madya	2.502,00	2
3.138	4.259.3-JF	JF Guru Muda	3.753,00	3
3.139	4.259.4-JF	JF Guru Pertama	3.753,00	3
3.140	4.259.5-JF	JF Pustakawan Pelaksana	1.248,50	1
3.141	4.259.1	Pengelola Pendidikan	1.248,00	1
3.142	4.259.2	Pengelola Keuangan	1.248,00	1
3.143	4.259.3	Pengadministrasi Umum	1.246,25	1
3.144	4.259.4	Petugas Keamanan	3.732,00	3
3.145	4.259.5	Pramu Bakti	1.243,50	1
3.146	4.260	Kepala SD Negeri Gringging 3	1.252,00	1
3.147	4.260.1-JF	JF Guru Utama	1.251,00	1
3.148	4.260.2-JF	JF Guru Madya	2.502,00	2
3.149	4.260.3-JF	JF Guru Muda	3.753,00	3
3.150	4.260.4-JF	JF Guru Pertama	3.753,00	3
3.151	4.260.5-JF	JF Pustakawan Pelaksana	1.248,50	1
3.152	4.260.1	Pengelola Pendidikan	1.248,00	1
3.153	4.260.2	Pengelola Keuangan	1.248,00	1
3.154	4.260.3	Pengadministrasi Umum	1.246,25	1
3.155	4.260.4	Petugas Keamanan	3.732,00	3
3.156	4.260.5	Pramu Bakti	1.243,50	1
3.157	4.261	Kepala SD Negeri Gringging 4	1.252,00	1
3.158	4.261.1-JF	JF Guru Utama	1.251,00	1
3.159	4.261.2-JF	JF Guru Madya	2.502,00	2
3.160	4.261.3-JF	JF Guru Muda	3.753,00	3
3.161	4.261.4-JF	JF Guru Pertama	3.753,00	3
3.162	4.261.5-JF	JF Pustakawan Pelaksana	1.248,50	1
3.163	4.261.1	Pengelola Pendidikan	1.248,00	1
3.164	4.261.2	Pengelola Keuangan	1.248,00	1
3.165	4.261.3	Pengadministrasi Umum	1.246,25	1
3.166	4.261.4	Petugas Keamanan	3.732,00	3
3.167	4.261.5	Pramu Bakti	1.243,50	1
3.168	4.262	Kepala SD Negeri Banaran 1	1.252,00	1
3.169	4.262.1-JF	JF Guru Utama	1.251,00	1
3.170	4.262.2-JF	JF Guru Madya	2.502,00	2
3.171	4.262.3-JF	JF Guru Muda	3.753,00	3
3.172	4.262.4-JF	JF Guru Pertama	3.753,00	3
3.173	4.262.5-JF	JF Pustakawan Pelaksana	1.248,50	1
3.174	4.262.1	Pengelola Pendidikan	1.248,00	1
3.175	4.262.2	Pengelola Keuangan	1.248,00	1
3.176	4.262.3	Pengadministrasi Umum	1.246,25	1
3.177	4.262.4	Petugas Keamanan	3.732,00	3
3.178	4.262.5	Pramu Bakti	1.243,50	1
3.179	4.263	Kepala SD Negeri Banaran 2	1.252,00	1
3.180	4.263.1-JF	JF Guru Utama	1.251,00	1
3.181	4.263.2-JF	JF Guru Madya	2.502,00	2
3.182	4.263.3-JF	JF Guru Muda	3.753,00	3
3.183	4.263.4-JF	JF Guru Pertama	3.753,00	3
3.184	4.263.5-JF	JF Pustakawan Pelaksana	1.248,50	1
3.185	4.263.1	Pengelola Pendidikan	1.248,00	1
3.186	4.263.2	Pengelola Keuangan	1.248,00	1
3.187	4.263.3	Pengadministrasi Umum	1.246,25	1
3.188	4.263.4	Petugas Keamanan	3.732,00	3
3.189	4.263.5	Pramu Bakti	1.243,50	1
3.190	4.264	Kepala SD Negeri Banaran 3	1.252,00	1
3.191	4.264.1-JF	JF Guru Utama	1.251,00	1
3.192	4.264.2-JF	JF Guru Madya	2.502,00	2
3.193	4.264.3-JF	JF Guru Muda	3.753,00	3
3.194	4.264.4-JF	JF Guru Pertama	3.753,00	3
3.195	4.264.5-JF	JF Pustakawan Pelaksana	1.248,50	1
3.196	4.264.1	Pengelola Pendidikan	1.248,00	1
3.197	4.264.2	Pengelola Keuangan	1.248,00	1
3.198	4.264.3	Pengadministrasi Umum	1.246,25	1
3.199	4.264.4	Petugas Keamanan	3.732,00	3
3.200	4.264.5	Pramu Bakti	1.243,50	1
3.201	4.265	Kepala SD Negeri Banaran 4	1.252,00	1
3.202	4.265.1-JF	JF Guru Utama	1.251,00	1
3.203	4.265.2-JF	JF Guru Madya	2.502,00	2
3.204	4.265.3-JF	JF Guru Muda	3.753,00	3
3.205	4.265.4-JF	JF Guru Pertama	3.753,00	3
3.206	4.265.5-JF	JF Pustakawan Pelaksana	1.248,50	1
3.207	4.265.1	Pengelola Pendidikan	1.248,00	1
3.208	4.265.2	Pengelola Keuangan	1.248,00	1
3.209	4.265.3	Pengadministrasi Umum	1.246,25	1
3.210	4.265.4	Petugas Keamanan	3.732,00	3
3.211	4.265.5	Pramu Bakti	1.243,50	1
3.212	4.266	Kepala SD Negeri Banaran 5	1.252,00	1
3.213	4.266.1-JF	JF Guru Utama	1.251,00	1
3.214	4.266.2-JF	JF Guru Madya	2.502,00	2
3.215	4.266.3-JF	JF Guru Muda	3.753,00	3
3.216	4.266.4-JF	JF Guru Pertama	3.753,00	3

1	2	3	4	5
3.217	4.266.5-JF	JF Pustakawan Pelaksana	1.248,50	1
3.218	4.266.1	Pengelola Pendidikan	1.248,00	1
3.219	4.266.2	Pengelola Keuangan	1.248,00	1
3.220	4.266.3	Pengadministrasi Umum	1.246,25	1
3.221	4.266.4	Petugas Keamanan	3.732,00	3
3.222	4.266.5	Pramu Bakti	1.243,50	1
3.223	4.267	Kepala SD Negeri Sambungmacan 1	1.252,00	1
3.224	4.267.1-JF	JF Guru Utama	1.251,00	1
3.225	4.267.2-JF	JF Guru Madya	2.502,00	2
3.226	4.267.3-JF	JF Guru Muda	3.753,00	3
3.227	4.267.4-JF	JF Guru Pertama	3.753,00	3
3.228	4.267.5-JF	JF Pustakawan Pelaksana	1.248,50	1
3.229	4.267.1	Pengelola Pendidikan	1.248,00	1
3.230	4.267.2	Pengelola Keuangan	1.248,00	1
3.231	4.267.3	Pengadministrasi Umum	1.246,25	1
3.232	4.267.4	Petugas Keamanan	3.732,00	3
3.233	4.267.5	Pramu Bakti	1.243,50	1
3.234	4.268	Kepala SD Negeri Sambungmacan 2	1.252,00	1
3.235	4.268.1-JF	JF Guru Utama	1.251,00	1
3.236	4.268.2-JF	JF Guru Madya	2.502,00	2
3.237	4.268.3-JF	JF Guru Muda	3.753,00	3
3.238	4.268.4-JF	JF Guru Pertama	3.753,00	3
3.239	4.268.5-JF	JF Pustakawan Pelaksana	1.248,50	1
3.240	4.268.1	Pengelola Pendidikan	1.248,00	1
3.241	4.268.2	Pengelola Keuangan	1.248,00	1
3.242	4.268.3	Pengadministrasi Umum	1.246,25	1
3.243	4.268.4	Petugas Keamanan	3.732,00	3
3.244	4.268.5	Pramu Bakti	1.243,50	1
3.245	4.269	Kepala SD Negeri Sambungmacan 3	1.252,00	1
3.246	4.269.1-JF	JF Guru Utama	1.251,00	1
3.247	4.269.2-JF	JF Guru Madya	2.502,00	2
3.248	4.269.3-JF	JF Guru Muda	3.753,00	3
3.249	4.269.4-JF	JF Guru Pertama	3.753,00	3
3.250	4.269.5-JF	JF Pustakawan Pelaksana	1.248,50	1
3.251	4.269.1	Pengelola Pendidikan	1.248,00	1
3.252	4.269.2	Pengelola Keuangan	1.248,00	1
3.253	4.269.3	Pengadministrasi Umum	1.246,25	1
3.254	4.269.4	Petugas Keamanan	3.732,00	3
3.255	4.269.5	Pramu Bakti	1.243,50	1
3.256	4.270	Kepala SD Negeri Sambungmacan 4	1.252,00	1
3.257	4.270.1-JF	JF Guru Utama	1.251,00	1
3.258	4.270.2-JF	JF Guru Madya	2.502,00	2
3.259	4.270.3-JF	JF Guru Muda	3.753,00	3
3.260	4.270.4-JF	JF Guru Pertama	3.753,00	3
3.261	4.270.5-JF	JF Pustakawan Pelaksana	1.248,50	1
3.262	4.270.1	Pengelola Pendidikan	1.248,00	1
3.263	4.270.2	Pengelola Keuangan	1.248,00	1
3.264	4.270.3	Pengadministrasi Umum	1.246,25	1
3.265	4.270.4	Petugas Keamanan	3.732,00	3
3.266	4.270.5	Pramu Bakti	1.243,50	1
3.267	4.271	Kepala SD Negeri Ngarum 1	1.252,00	1
3.268	4.271.1-JF	JF Guru Utama	1.251,00	1
3.269	4.271.2-JF	JF Guru Madya	2.502,00	2
3.270	4.271.3-JF	JF Guru Muda	3.753,00	3
3.271	4.271.4-JF	JF Guru Pertama	3.753,00	3
3.272	4.271.5-JF	JF Pustakawan Pelaksana	1.248,50	1
3.273	4.271.1	Pengelola Pendidikan	1.248,00	1
3.274	4.271.2	Pengelola Keuangan	1.248,00	1
3.275	4.271.3	Pengadministrasi Umum	1.246,25	1
3.276	4.271.4	Petugas Keamanan	3.732,00	3
3.277	4.271.5	Pramu Bakti	1.243,50	1
3.278	4.272	Kepala SD Negeri Ngarum 2	1.252,00	1
3.279	4.272.1-JF	JF Guru Utama	1.251,00	1
3.280	4.272.2-JF	JF Guru Madya	2.502,00	2
3.281	4.272.3-JF	JF Guru Muda	3.753,00	3
3.282	4.272.4-JF	JF Guru Pertama	3.753,00	3
3.283	4.272.5-JF	JF Pustakawan Pelaksana	1.248,50	1
3.284	4.272.1	Pengelola Pendidikan	1.248,00	1
3.285	4.272.2	Pengelola Keuangan	1.248,00	1
3.286	4.272.3	Pengadministrasi Umum	1.246,25	1
3.287	4.272.4	Petugas Keamanan	3.732,00	3
3.288	4.272.5	Pramu Bakti	1.243,50	1
3.289	4.273	Kepala SD Negeri Ngarum 3	1.252,00	1
3.290	4.273.1-JF	JF Guru Utama	1.251,00	1
3.291	4.273.2-JF	JF Guru Madya	2.502,00	2
3.292	4.273.3-JF	JF Guru Muda	3.753,00	3
3.293	4.273.4-JF	JF Guru Pertama	3.753,00	3
3.294	4.273.5-JF	JF Pustakawan Pelaksana	1.248,50	1
3.295	4.273.1	Pengelola Pendidikan	1.248,00	1
3.296	4.273.2	Pengelola Keuangan	1.248,00	1
3.297	4.273.3	Pengadministrasi Umum	1.246,25	1

1	2	3	4	5
3.298	4.273.4	Petugas Keamanan	3.732,00	3
3.299	4.273.5	Pramu Bakti	1.243,50	1
3.300	4.274	Kepala SD Negeri Bener 1	1.252,00	1
3.301	4.274.1-JF	JF Guru Utama	1.251,00	1
3.302	4.274.2-JF	JF Guru Madya	2.502,00	2
3.303	4.274.3-JF	JF Guru Muda	3.753,00	3
3.304	4.274.4-JF	JF Guru Pertama	3.753,00	3
3.305	4.274.5-JF	JF Pustakawan Pelaksana	1.248,50	1
3.306	4.274.1	Pengelola Pendidikan	1.248,00	1
3.307	4.274.2	Pengelola Keuangan	1.248,00	1
3.308	4.274.3	Pengadministrasi Umum	1.246,25	1
3.309	4.274.4	Petugas Keamanan	3.732,00	3
3.310	4.274.5	Pramu Bakti	1.243,50	1
3.311	4.275	Kepala SD Negeri Bener 2	1.252,00	1
3.312	4.275.1-JF	JF Guru Utama	1.251,00	1
3.313	4.275.2-JF	JF Guru Madya	2.502,00	2
3.314	4.275.3-JF	JF Guru Muda	3.753,00	3
3.315	4.275.4-JF	JF Guru Pertama	3.753,00	3
3.316	4.275.5-JF	JF Pustakawan Pelaksana	1.248,50	1
3.317	4.275.1	Pengelola Pendidikan	1.248,00	1
3.318	4.275.2	Pengelola Keuangan	1.248,00	1
3.319	4.275.3	Pengadministrasi Umum	1.246,25	1
3.320	4.275.4	Petugas Keamanan	3.732,00	3
3.321	4.275.5	Pramu Bakti	1.243,50	1
3.322	4.276	Kepala SD Negeri Bener 3	1.252,00	1
3.323	4.276.1-JF	JF Guru Utama	1.251,00	1
3.324	4.276.2-JF	JF Guru Madya	2.502,00	2
3.325	4.276.3-JF	JF Guru Muda	3.753,00	3
3.326	4.276.4-JF	JF Guru Pertama	3.753,00	3
3.327	4.276.5-JF	JF Pustakawan Pelaksana	1.248,50	1
3.328	4.276.1	Pengelola Pendidikan	1.248,00	1
3.329	4.276.2	Pengelola Keuangan	1.248,00	1
3.330	4.276.3	Pengadministrasi Umum	1.246,25	1
3.331	4.276.4	Petugas Keamanan	3.732,00	3
3.332	4.276.5	Pramu Bakti	1.243,50	1
3.333	4.277	Kepala SD Negeri Bener 4	1.252,00	1
3.334	4.277.1-JF	JF Guru Utama	1.251,00	1
3.335	4.277.2-JF	JF Guru Madya	2.502,00	2
3.336	4.277.3-JF	JF Guru Muda	3.753,00	3
3.337	4.277.4-JF	JF Guru Pertama	3.753,00	3
3.338	4.277.5-JF	JF Pustakawan Pelaksana	1.248,50	1
3.339	4.277.1	Pengelola Pendidikan	1.248,00	1
3.340	4.277.2	Pengelola Keuangan	1.248,00	1
3.341	4.277.3	Pengadministrasi Umum	1.246,25	1
3.342	4.277.4	Petugas Keamanan	3.732,00	3
3.343	4.277.5	Pramu Bakti	1.243,50	1
3.344	4.278	Kepala SD Negeri Pilangsari 1	1.252,00	1
3.345	4.278.1-JF	JF Guru Utama	1.251,00	1
3.346	4.278.2-JF	JF Guru Madya	2.502,00	2
3.347	4.278.3-JF	JF Guru Muda	3.753,00	3
3.348	4.278.4-JF	JF Guru Pertama	3.753,00	3
3.349	4.278.5-JF	JF Pustakawan Pelaksana	1.248,50	1
3.350	4.278.1	Pengelola Pendidikan	1.248,00	1
3.351	4.278.2	Pengelola Keuangan	1.248,00	1
3.352	4.278.3	Pengadministrasi Umum	1.246,25	1
3.353	4.278.4	Petugas Keamanan	3.732,00	3
3.354	4.278.5	Pramu Bakti	1.243,50	1
3.355	4.279	Kepala SD Negeri Pilangsari 2	1.252,00	1
3.356	4.279.1-JF	JF Guru Utama	1.251,00	1
3.357	4.279.2-JF	JF Guru Madya	2.502,00	2
3.358	4.279.3-JF	JF Guru Muda	3.753,00	3
3.359	4.279.4-JF	JF Guru Pertama	3.753,00	3
3.360	4.279.5-JF	JF Pustakawan Pelaksana	1.248,50	1
3.361	4.279.1	Pengelola Pendidikan	1.248,00	1
3.362	4.279.2	Pengelola Keuangan	1.248,00	1
3.363	4.279.3	Pengadministrasi Umum	1.246,25	1
3.364	4.279.4	Petugas Keamanan	3.732,00	3
3.365	4.279.5	Pramu Bakti	1.243,50	1
3.366	4.280	Kepala SD Negeri Pilangsari 3	1.252,00	1
3.367	4.280.1-JF	JF Guru Utama	1.251,00	1
3.368	4.280.2-JF	JF Guru Madya	2.502,00	2
3.369	4.280.3-JF	JF Guru Muda	3.753,00	3
3.370	4.280.4-JF	JF Guru Pertama	3.753,00	3
3.371	4.280.5-JF	JF Pustakawan Pelaksana	1.248,50	1
3.372	4.280.1	Pengelola Pendidikan	1.248,00	1
3.373	4.280.2	Pengelola Keuangan	1.248,00	1
3.374	4.280.3	Pengadministrasi Umum	1.246,25	1
3.375	4.280.4	Petugas Keamanan	3.732,00	3
3.376	4.280.5	Pramu Bakti	1.243,50	1
3.377	4.281	Kepala SD Negeri Bandung 1	1.252,00	1
3.378	4.281.1-JF	JF Guru Utama	1.251,00	1

1	2	3	4	5
3.379	4.281.2-JF	JF Guru Madya	2.502,00	2
3.380	4.281.3-JF	JF Guru Muda	3.753,00	3
3.381	4.281.4-JF	JF Guru Pertama	3.753,00	3
3.382	4.281.5-JF	JF Pustakawan Pelaksana	1.248,50	1
3.383	4.281.1	Pengelola Pendidikan	1.248,00	1
3.384	4.281.2	Pengelola Keuangan	1.248,00	1
3.385	4.281.3	Pengadministrasi Umum	1.246,25	1
3.386	4.281.4	Petugas Keamanan	3.732,00	3
3.387	4.281.5	Pramu Bakti	1.243,50	1
3.388	4.282	Kepala SD Negeri Bandung 2	1.252,00	1
3.389	4.282.1-JF	JF Guru Utama	1.251,00	1
3.390	4.282.2-JF	JF Guru Madya	2.502,00	2
3.391	4.282.3-JF	JF Guru Muda	3.753,00	3
3.392	4.282.4-JF	JF Guru Pertama	3.753,00	3
3.393	4.282.5-JF	JF Pustakawan Pelaksana	1.248,50	1
3.394	4.282.1	Pengelola Pendidikan	1.248,00	1
3.395	4.282.2	Pengelola Keuangan	1.248,00	1
3.396	4.282.3	Pengadministrasi Umum	1.246,25	1
3.397	4.282.4	Petugas Keamanan	3.732,00	3
3.398	4.282.5	Pramu Bakti	1.243,50	1
3.399	4.283	Kepala SD Negeri Kebonromo 1	1.252,00	1
3.400	4.283.1-JF	JF Guru Utama	1.251,00	1
3.401	4.283.2-JF	JF Guru Madya	2.502,00	2
3.402	4.283.3-JF	JF Guru Muda	3.753,00	3
3.403	4.283.4-JF	JF Guru Pertama	3.753,00	3
3.404	4.283.5-JF	JF Pustakawan Pelaksana	1.248,50	1
3.405	4.283.1	Pengelola Pendidikan	1.248,00	1
3.406	4.283.2	Pengelola Keuangan	1.248,00	1
3.407	4.283.3	Pengadministrasi Umum	1.246,25	1
3.408	4.283.4	Petugas Keamanan	3.732,00	3
3.409	4.283.5	Pramu Bakti	1.243,50	1
3.410	4.284	Kepala SD Negeri Kebonromo 2	1.252,00	1
3.411	4.284.1-JF	JF Guru Utama	1.251,00	1
3.412	4.284.2-JF	JF Guru Madya	2.502,00	2
3.413	4.284.3-JF	JF Guru Muda	3.753,00	3
3.414	4.284.4-JF	JF Guru Pertama	3.753,00	3
3.415	4.284.5-JF	JF Pustakawan Pelaksana	1.248,50	1
3.416	4.284.1	Pengelola Pendidikan	1.248,00	1
3.417	4.284.2	Pengelola Keuangan	1.248,00	1
3.418	4.284.3	Pengadministrasi Umum	1.246,25	1
3.419	4.284.4	Petugas Keamanan	3.732,00	3
3.420	4.284.5	Pramu Bakti	1.243,50	1
3.421	4.285	Kepala SD Negeri Kebonromo 3	1.252,00	1
3.422	4.285.1-JF	JF Guru Utama	1.251,00	1
3.423	4.285.2-JF	JF Guru Madya	2.502,00	2
3.424	4.285.3-JF	JF Guru Muda	3.753,00	3
3.425	4.285.4-JF	JF Guru Pertama	3.753,00	3
3.426	4.285.5-JF	JF Pustakawan Pelaksana	1.248,50	1
3.427	4.285.1	Pengelola Pendidikan	1.248,00	1
3.428	4.285.2	Pengelola Keuangan	1.248,00	1
3.429	4.285.3	Pengadministrasi Umum	1.246,25	1
3.430	4.285.4	Petugas Keamanan	3.732,00	3
3.431	4.285.5	Pramu Bakti	1.243,50	1
3.432	4.286	Kepala SD Negeri Kebonromo 4	1.252,00	1
3.433	4.286.1-JF	JF Guru Utama	1.251,00	1
3.434	4.286.2-JF	JF Guru Madya	2.502,00	2
3.435	4.286.3-JF	JF Guru Muda	3.753,00	3
3.436	4.286.4-JF	JF Guru Pertama	3.753,00	3
3.437	4.286.5-JF	JF Pustakawan Pelaksana	1.248,50	1
3.438	4.286.1	Pengelola Pendidikan	1.248,00	1
3.439	4.286.2	Pengelola Keuangan	1.248,00	1
3.440	4.286.3	Pengadministrasi Umum	1.246,25	1
3.441	4.286.4	Petugas Keamanan	3.732,00	3
3.442	4.286.5	Pramu Bakti	1.243,50	1
3.443	4.287	Kepala SD Negeri Kebonromo 5	1.252,00	1
3.444	4.287.1-JF	JF Guru Utama	1.251,00	1
3.445	4.287.2-JF	JF Guru Madya	2.502,00	2
3.446	4.287.3-JF	JF Guru Muda	3.753,00	3
3.447	4.287.4-JF	JF Guru Pertama	3.753,00	3
3.448	4.287.5-JF	JF Pustakawan Pelaksana	1.248,50	1
3.449	4.287.1	Pengelola Pendidikan	1.248,00	1
3.450	4.287.2	Pengelola Keuangan	1.248,00	1
3.451	4.287.3	Pengadministrasi Umum	1.246,25	1
3.452	4.287.4	Petugas Keamanan	3.732,00	3
3.453	4.287.5	Pramu Bakti	1.243,50	1
3.454	4.288	Kepala SD Negeri Gabus 1	1.252,00	1
3.455	4.288.1-JF	JF Guru Utama	1.251,00	1
3.456	4.288.2-JF	JF Guru Madya	2.502,00	2
3.457	4.288.3-JF	JF Guru Muda	3.753,00	3
3.458	4.288.4-JF	JF Guru Pertama	3.753,00	3
3.459	4.288.5-JF	JF Pustakawan Pelaksana	1.248,50	1



1	2	3	4	5
3.460	4.288.1	Pengelola Pendidikan	1.248,00	1
3.461	4.288.2	Pengelola Keuangan	1.248,00	1
3.462	4.288.3	Pengadministrasi Umum	1.246,25	1
3.463	4.288.4	Petugas Keamanan	3.732,00	3
3.464	4.288.5	Pramu Bakti	1.243,50	1
3.465	4.289	Kepala SD Negeri Gabus 2	1.252,00	1
3.466	4.289.1-JF	JF Guru Utama	1.251,00	1
3.467	4.289.2-JF	JF Guru Madya	2.502,00	2
3.468	4.289.3-JF	JF Guru Muda	3.753,00	3
3.469	4.289.4-JF	JF Guru Pertama	3.753,00	3
3.470	4.289.5-JF	JF Pustakawan Pelaksana	1.248,50	1
3.471	4.289.1	Pengelola Pendidikan	1.248,00	1
3.472	4.289.2	Pengelola Keuangan	1.248,00	1
3.473	4.289.3	Pengadministrasi Umum	1.246,25	1
3.474	4.289.4	Petugas Keamanan	3.732,00	3
3.475	4.289.5	Pramu Bakti	1.243,50	1
3.476	4.290	Kepala SD Negeri Gabus 3	1.252,00	1
3.477	4.290.1-JF	JF Guru Utama	1.251,00	1
3.478	4.290.2-JF	JF Guru Madya	2.502,00	2
3.479	4.290.3-JF	JF Guru Muda	3.753,00	3
3.480	4.290.4-JF	JF Guru Pertama	3.753,00	3
3.481	4.290.5-JF	JF Pustakawan Pelaksana	1.248,50	1
3.482	4.290.1	Pengelola Pendidikan	1.248,00	1
3.483	4.290.2	Pengelola Keuangan	1.248,00	1
3.484	4.290.3	Pengadministrasi Umum	1.246,25	1
3.485	4.290.4	Petugas Keamanan	3.732,00	3
3.486	4.290.5	Pramu Bakti	1.243,50	1
3.487	4.291	Kepala SD Negeri Gabus 4	1.252,00	1
3.488	4.291.1-JF	JF Guru Utama	1.251,00	1
3.489	4.291.2-JF	JF Guru Madya	2.502,00	2
3.490	4.291.3-JF	JF Guru Muda	3.753,00	3
3.491	4.291.4-JF	JF Guru Pertama	3.753,00	3
3.492	4.291.5-JF	JF Pustakawan Pelaksana	1.248,50	1
3.493	4.291.1	Pengelola Pendidikan	1.248,00	1
3.494	4.291.2	Pengelola Keuangan	1.248,00	1
3.495	4.291.3	Pengadministrasi Umum	1.246,25	1
3.496	4.291.4	Petugas Keamanan	3.732,00	3
3.497	4.291.5	Pramu Bakti	1.243,50	1
3.498	4.292	Kepala SD Negeri Karangudi 1	1.252,00	1
3.499	4.292.1-JF	JF Guru Utama	1.251,00	1
3.500	4.292.2-JF	JF Guru Madya	2.502,00	2
3.501	4.292.3-JF	JF Guru Muda	3.753,00	3
3.502	4.292.4-JF	JF Guru Pertama	3.753,00	3
3.503	4.292.5-JF	JF Pustakawan Pelaksana	1.248,50	1
3.504	4.292.1	Pengelola Pendidikan	1.248,00	1
3.505	4.292.2	Pengelola Keuangan	1.248,00	1
3.506	4.292.3	Pengadministrasi Umum	1.246,25	1
3.507	4.292.4	Petugas Keamanan	3.732,00	3
3.508	4.292.5	Pramu Bakti	1.243,50	1
3.509	4.293	Kepala SD Negeri Karangudi 2	1.252,00	1
3.510	4.293.1-JF	JF Guru Utama	1.251,00	1
3.511	4.293.2-JF	JF Guru Madya	2.502,00	2
3.512	4.293.3-JF	JF Guru Muda	3.753,00	3
3.513	4.293.4-JF	JF Guru Pertama	3.753,00	3
3.514	4.293.5-JF	JF Pustakawan Pelaksana	1.248,50	1
3.515	4.293.1	Pengelola Pendidikan	1.248,00	1
3.516	4.293.2	Pengelola Keuangan	1.248,00	1
3.517	4.293.3	Pengadministrasi Umum	1.246,25	1
3.518	4.293.4	Petugas Keamanan	3.732,00	3
3.519	4.293.5	Pramu Bakti	1.243,50	1
3.520	4.294	Kepala SD Negeri Karangudi 3	1.252,00	1
3.521	4.294.1-JF	JF Guru Utama	1.251,00	1
3.522	4.294.2-JF	JF Guru Madya	2.502,00	2
3.523	4.294.3-JF	JF Guru Muda	3.753,00	3
3.524	4.294.4-JF	JF Guru Pertama	3.753,00	3
3.525	4.294.5-JF	JF Pustakawan Pelaksana	1.248,50	1
3.526	4.294.1	Pengelola Pendidikan	1.248,00	1
3.527	4.294.2	Pengelola Keuangan	1.248,00	1
3.528	4.294.3	Pengadministrasi Umum	1.246,25	1
3.529	4.294.4	Petugas Keamanan	3.732,00	3
3.530	4.294.5	Pramu Bakti	1.243,50	1
3.531	4.295	Kepala SD Negeri Klandungan 1	1.252,00	1
3.532	4.295.1-JF	JF Guru Utama	1.251,00	1
3.533	4.295.2-JF	JF Guru Madya	2.502,00	2
3.534	4.295.3-JF	JF Guru Muda	3.753,00	3
3.535	4.295.4-JF	JF Guru Pertama	3.753,00	3
3.536	4.295.5-JF	JF Pustakawan Pelaksana	1.248,50	1
3.537	4.295.1	Pengelola Pendidikan	1.248,00	1
3.538	4.295.2	Pengelola Keuangan	1.248,00	1
3.539	4.295.3	Pengadministrasi Umum	1.246,25	1
3.540	4.295.4	Petugas Keamanan	3.732,00	3

1	2	3	4	5
3.541	4.295.5	Pramu Bakti	1.243,50	1
3.542	4.296	Kepala SD Negeri Klandungan 2	1.252,00	1
3.543	4.296.1-JF	JF Guru Utama	1.251,00	1
3.544	4.296.2-JF	JF Guru Madya	2.502,00	2
3.545	4.296.3-JF	JF Guru Muda	3.753,00	3
3.546	4.296.4-JF	JF Guru Pertama	3.753,00	3
3.547	4.296.5-JF	JF Pustakawan Pelaksana	1.248,50	1
3.548	4.296.1	Pengelola Pendidikan	1.248,00	1
3.549	4.296.2	Pengelola Keuangan	1.248,00	1
3.550	4.296.3	Pengadministrasi Umum	1.246,25	1
3.551	4.296.4	Petugas Keamanan	3.732,00	3
3.552	4.296.5	Pramu Bakti	1.243,50	1
3.553	4.297	Kepala SD Negeri Klandungan 3	1.252,00	1
3.554	4.297.1-JF	JF Guru Utama	1.251,00	1
3.555	4.297.2-JF	JF Guru Madya	2.502,00	2
3.556	4.297.3-JF	JF Guru Muda	3.753,00	3
3.557	4.297.4-JF	JF Guru Pertama	3.753,00	3
3.558	4.297.5-JF	JF Pustakawan Pelaksana	1.248,50	1
3.559	4.297.1	Pengelola Pendidikan	1.248,00	1
3.560	4.297.2	Pengelola Keuangan	1.248,00	1
3.561	4.297.3	Pengadministrasi Umum	1.246,25	1
3.562	4.297.4	Petugas Keamanan	3.732,00	3
3.563	4.297.5	Pramu Bakti	1.243,50	1
3.564	4.298	Kepala SD Negeri Kedungwaduk 1	1.252,00	1
3.565	4.298.1-JF	JF Guru Utama	1.251,00	1
3.566	4.298.2-JF	JF Guru Madya	2.502,00	2
3.567	4.298.3-JF	JF Guru Muda	3.753,00	3
3.568	4.298.4-JF	JF Guru Pertama	3.753,00	3
3.569	4.298.5-JF	JF Pustakawan Pelaksana	1.248,50	1
3.570	4.298.1	Pengelola Pendidikan	1.248,00	1
3.571	4.298.2	Pengelola Keuangan	1.248,00	1
3.572	4.298.3	Pengadministrasi Umum	1.246,25	1
3.573	4.298.4	Petugas Keamanan	3.732,00	3
3.574	4.298.5	Pramu Bakti	1.243,50	1
3.575	4.299	Kepala SD Negeri Kedungwaduk 2	1.252,00	1
3.576	4.299.1-JF	JF Guru Utama	1.251,00	1
3.577	4.299.2-JF	JF Guru Madya	2.502,00	2
3.578	4.299.3-JF	JF Guru Muda	3.753,00	3
3.579	4.299.4-JF	JF Guru Pertama	3.753,00	3
3.580	4.299.5-JF	JF Pustakawan Pelaksana	1.248,50	1
3.581	4.299.1	Pengelola Pendidikan	1.248,00	1
3.582	4.299.2	Pengelola Keuangan	1.248,00	1
3.583	4.299.3	Pengadministrasi Umum	1.246,25	1
3.584	4.299.4	Petugas Keamanan	3.732,00	3
3.585	4.299.5	Pramu Bakti	1.243,50	1
3.586	4.300	Kepala SD Negeri Kedungwaduk 3	1.252,00	1
3.587	4.300.1-JF	JF Guru Utama	1.251,00	1
3.588	4.300.2-JF	JF Guru Madya	2.502,00	2
3.589	4.300.3-JF	JF Guru Muda	3.753,00	3
3.590	4.300.4-JF	JF Guru Pertama	3.753,00	3
3.591	4.300.5-JF	JF Pustakawan Pelaksana	1.248,50	1
3.592	4.300.1	Pengelola Pendidikan	1.248,00	1
3.593	4.300.2	Pengelola Keuangan	1.248,00	1
3.594	4.300.3	Pengadministrasi Umum	1.246,25	1
3.595	4.300.4	Petugas Keamanan	3.732,00	3
3.596	4.300.5	Pramu Bakti	1.243,50	1
3.597	4.301	Kepala SD Negeri Kedungwaduk 4	1.252,00	1
3.598	4.301.1-JF	JF Guru Utama	1.251,00	1
3.599	4.301.2-JF	JF Guru Madya	2.502,00	2
3.600	4.301.3-JF	JF Guru Muda	3.753,00	3
3.601	4.301.4-JF	JF Guru Pertama	3.753,00	3
3.602	4.301.5-JF	JF Pustakawan Pelaksana	1.248,50	1
3.603	4.301.1	Pengelola Pendidikan	1.248,00	1
3.604	4.301.2	Pengelola Keuangan	1.248,00	1
3.605	4.301.3	Pengadministrasi Umum	1.246,25	1
3.606	4.301.4	Petugas Keamanan	3.732,00	3
3.607	4.301.5	Pramu Bakti	1.243,50	1
3.608	4.302	Kepala SD Negeri Jurangjero 2	1.252,00	1
3.609	4.302.1-JF	JF Guru Utama	1.251,00	1
3.610	4.302.2-JF	JF Guru Madya	2.502,00	2
3.611	4.302.3-JF	JF Guru Muda	3.753,00	3
3.612	4.302.4-JF	JF Guru Pertama	3.753,00	3
3.613	4.302.5-JF	JF Pustakawan Pelaksana	1.248,50	1
3.614	4.302.1	Pengelola Pendidikan	1.248,00	1
3.615	4.302.2	Pengelola Keuangan	1.248,00	1
3.616	4.302.3	Pengadministrasi Umum	1.246,25	1
3.617	4.302.4	Petugas Keamanan	3.732,00	3
3.618	4.302.5	Pramu Bakti	1.243,50	1
3.619	4.303	Kepala SD Negeri Jurangjero 3	1.252,00	1
3.620	4.303.1-JF	JF Guru Utama	1.251,00	1
3.621	4.303.2-JF	JF Guru Madya	2.502,00	2

1	2	3	4	5
3.622	4.303.3-JF	JF Guru Muda	3.753,00	3
3.623	4.303.4-JF	JF Guru Pertama	3.753,00	3
3.624	4.303.5-JF	JF Pustakawan Pelaksana	1.248,50	1
3.625	4.303.1	Pengelola Pendidikan	1.248,00	1
3.626	4.303.2	Pengelola Keuangan	1.248,00	1
3.627	4.303.3	Pengadministrasi Umum	1.246,25	1
3.628	4.303.4	Petugas Keamanan	3.732,00	3
3.629	4.303.5	Pramu Bakti	1.243,50	1
3.630	4.304	Kepala SD Negeri Jurangjero 4	1.252,00	1
3.631	4.304.1-JF	JF Guru Utama	1.251,00	1
3.632	4.304.2-JF	JF Guru Madya	2.502,00	2
3.633	4.304.3-JF	JF Guru Muda	3.753,00	3
3.634	4.304.4-JF	JF Guru Pertama	3.753,00	3
3.635	4.304.5-JF	JF Pustakawan Pelaksana	1.248,50	1
3.636	4.304.1	Pengelola Pendidikan	1.248,00	1
3.637	4.304.2	Pengelola Keuangan	1.248,00	1
3.638	4.304.3	Pengadministrasi Umum	1.246,25	1
3.639	4.304.4	Petugas Keamanan	3.732,00	3
3.640	4.304.5	Pramu Bakti	1.243,50	1
3.641	4.305	Kepala SD Negeri Saradan 1	1.252,00	1
3.642	4.305.1-JF	JF Guru Utama	1.251,00	1
3.643	4.305.2-JF	JF Guru Madya	2.502,00	2
3.644	4.305.3-JF	JF Guru Muda	3.753,00	3
3.645	4.305.4-JF	JF Guru Pertama	3.753,00	3
3.646	4.305.5-JF	JF Pustakawan Pelaksana	1.248,50	1
3.647	4.305.1	Pengelola Pendidikan	1.248,00	1
3.648	4.305.2	Pengelola Keuangan	1.248,00	1
3.649	4.305.3	Pengadministrasi Umum	1.246,25	1
3.650	4.305.4	Petugas Keamanan	3.732,00	3
3.651	4.305.5	Pramu Bakti	1.243,50	1
3.652	4.306	Kepala SD Negeri Plosokerep 1	1.252,00	1
3.653	4.306.1-JF	JF Guru Utama	1.251,00	1
3.654	4.306.2-JF	JF Guru Madya	2.502,00	2
3.655	4.306.3-JF	JF Guru Muda	3.753,00	3
3.656	4.306.4-JF	JF Guru Pertama	3.753,00	3
3.657	4.306.5-JF	JF Pustakawan Pelaksana	1.248,50	1
3.658	4.306.1	Pengelola Pendidikan	1.248,00	1
3.659	4.306.2	Pengelola Keuangan	1.248,00	1
3.660	4.306.3	Pengadministrasi Umum	1.246,25	1
3.661	4.306.4	Petugas Keamanan	3.732,00	3
3.662	4.306.5	Pramu Bakti	1.243,50	1
3.663	4.307	Kepala SD Negeri Plosokerep 2	1.252,00	1
3.664	4.307.1-JF	JF Guru Utama	1.251,00	1
3.665	4.307.2-JF	JF Guru Madya	2.502,00	2
3.666	4.307.3-JF	JF Guru Muda	3.753,00	3
3.667	4.307.4-JF	JF Guru Pertama	3.753,00	3
3.668	4.307.5-JF	JF Pustakawan Pelaksana	1.248,50	1
3.669	4.307.1	Pengelola Pendidikan	1.248,00	1
3.670	4.307.2	Pengelola Keuangan	1.248,00	1
3.671	4.307.3	Pengadministrasi Umum	1.246,25	1
3.672	4.307.4	Petugas Keamanan	3.732,00	3
3.673	4.307.5	Pramu Bakti	1.243,50	1
3.674	4.308	Kepala SD Negeri Plosokerep 3	1.252,00	1
3.675	4.308.1-JF	JF Guru Utama	1.251,00	1
3.676	4.308.2-JF	JF Guru Madya	2.502,00	2
3.677	4.308.3-JF	JF Guru Muda	3.753,00	3
3.678	4.308.4-JF	JF Guru Pertama	3.753,00	3
3.679	4.308.5-JF	JF Pustakawan Pelaksana	1.248,50	1
3.680	4.308.1	Pengelola Pendidikan	1.248,00	1
3.681	4.308.2	Pengelola Keuangan	1.248,00	1
3.682	4.308.3	Pengadministrasi Umum	1.246,25	1
3.683	4.308.4	Petugas Keamanan	3.732,00	3
3.684	4.308.5	Pramu Bakti	1.243,50	1
3.685	4.309	Kepala SD Negeri Guworejo 1	1.252,00	1
3.686	4.309.1-JF	JF Guru Utama	2.502,00	2
3.687	4.309.2-JF	JF Guru Madya	2.502,00	2
3.688	4.309.3-JF	JF Guru Muda	3.753,00	3
3.689	4.309.4-JF	JF Guru Pertama	3.753,00	3
3.690	4.309.5-JF	JF Pustakawan Pelaksana	1.248,50	1
3.691	4.309.1	Pengelola Pendidikan	1.248,00	1
3.692	4.309.2	Pengelola Keuangan	1.248,00	1
3.693	4.309.3	Pengadministrasi Umum	1.246,25	1
3.694	4.309.4	Petugas Keamanan	3.732,00	3
3.695	4.309.5	Pramu Bakti	1.243,50	1
3.696	4.310	Kepala SD Negeri Guworejo 2	1.252,00	1
3.697	4.310.1-JF	JF Guru Utama	1.251,00	1
3.698	4.310.2-JF	JF Guru Madya	2.502,00	2
3.699	4.310.3-JF	JF Guru Muda	3.753,00	3
3.700	4.310.4-JF	JF Guru Pertama	3.753,00	3
3.701	4.310.5-JF	JF Pustakawan Pelaksana	1.248,50	1
3.702	4.310.1	Pengelola Pendidikan	1.248,00	1

1	2	3	4	5
3.703	4.310.2	Pengelola Keuangan	1.248,00	1
3.704	4.310.3	Pengadministrasi Umum	1.246,25	1
3.705	4.310.4	Petugas Keamanan	3.732,00	3
3.706	4.310.5	Pramu Bakti	1.243,50	1
3.707	4.311	Kepala SD Negeri Guworejo 3	1.252,00	1
3.708	4.311.1-JF	JF Guru Utama	1.251,00	1
3.709	4.311.2-JF	JF Guru Madya	2.502,00	2
3.710	4.311.3-JF	JF Guru Muda	3.753,00	3
3.711	4.311.4-JF	JF Guru Pertama	3.753,00	3
3.712	4.311.5-JF	JF Pustakawan Pelaksana	1.248,50	1
3.713	4.311.1	Pengelola Pendidikan	1.248,00	1
3.714	4.311.2	Pengelola Keuangan	1.248,00	1
3.715	4.311.3	Pengadministrasi Umum	1.246,25	1
3.716	4.311.4	Petugas Keamanan	3.732,00	3
3.717	4.311.5	Pramu Bakti	1.243,50	1
3.718	4.312	Kepala SD Negeri Guworejo 4	1.252,00	1
3.719	4.312.1-JF	JF Guru Utama	1.251,00	1
3.720	4.312.2-JF	JF Guru Madya	2.502,00	2
3.721	4.312.3-JF	JF Guru Muda	3.753,00	3
3.722	4.312.4-JF	JF Guru Pertama	3.753,00	3
3.723	4.312.5-JF	JF Pustakawan Pelaksana	1.248,50	1
3.724	4.312.1	Pengelola Pendidikan	1.248,00	1
3.725	4.312.2	Pengelola Keuangan	1.248,00	1
3.726	4.312.3	Pengadministrasi Umum	1.246,25	1
3.727	4.312.4	Petugas Keamanan	3.732,00	3
3.728	4.312.5	Pramu Bakti	1.243,50	1
3.729	4.313	Kepala SD Negeri Puro 1	1.252,00	1
3.730	4.313.1-JF	JF Guru Utama	2.502,00	2
3.731	4.313.2-JF	JF Guru Madya	3.753,00	3
3.732	4.313.3-JF	JF Guru Muda	3.753,00	3
3.733	4.313.4-JF	JF Guru Pertama	3.753,00	3
3.734	4.313.5-JF	JF Pustakawan Pelaksana	1.248,50	1
3.735	4.313.1	Pengelola Pendidikan	1.248,00	1
3.736	4.313.2	Pengelola Keuangan	1.248,00	1
3.737	4.313.3	Pengadministrasi Umum	1.246,25	1
3.738	4.313.4	Petugas Keamanan	3.732,00	3
3.739	4.313.5	Pramu Bakti	1.243,50	1
3.740	4.314	Kepala SD Negeri Puro 2	1.252,00	1
3.741	4.314.1-JF	JF Guru Utama	1.251,00	1
3.742	4.314.2-JF	JF Guru Madya	2.502,00	2
3.743	4.314.3-JF	JF Guru Muda	3.753,00	3
3.744	4.314.4-JF	JF Guru Pertama	3.753,00	3
3.745	4.314.5-JF	JF Pustakawan Pelaksana	1.248,50	1
3.746	4.314.1	Pengelola Pendidikan	1.248,00	1
3.747	4.314.2	Pengelola Keuangan	1.248,00	1
3.748	4.314.3	Pengadministrasi Umum	1.246,25	1
3.749	4.314.4	Petugas Keamanan	3.732,00	3
3.750	4.314.5	Pramu Bakti	1.243,50	1
3.751	4.315	Kepala SD Negeri Puro 3	1.252,00	1
3.752	4.315.1-JF	JF Guru Utama	1.251,00	1
3.753	4.315.2-JF	JF Guru Madya	2.502,00	2
3.754	4.315.3-JF	JF Guru Muda	3.753,00	3
3.755	4.315.4-JF	JF Guru Pertama	3.753,00	3
3.756	4.315.5-JF	JF Pustakawan Pelaksana	1.248,50	1
3.757	4.315.1	Pengelola Pendidikan	1.248,00	1
3.758	4.315.2	Pengelola Keuangan	1.248,00	1
3.759	4.315.3	Pengadministrasi Umum	1.246,25	1
3.760	4.315.4	Petugas Keamanan	3.732,00	3
3.761	4.315.5	Pramu Bakti	1.243,50	1
3.762	4.316	Kepala SD Negeri Puro 4	1.252,00	1
3.763	4.316.1-JF	JF Guru Utama	1.251,00	1
3.764	4.316.2-JF	JF Guru Madya	2.502,00	2
3.765	4.316.3-JF	JF Guru Muda	3.753,00	3
3.766	4.316.4-JF	JF Guru Pertama	3.753,00	3
3.767	4.316.5-JF	JF Pustakawan Pelaksana	1.248,50	1
3.768	4.316.1	Pengelola Pendidikan	1.248,00	1
3.769	4.316.2	Pengelola Keuangan	1.248,00	1
3.770	4.316.3	Pengadministrasi Umum	1.246,25	1
3.771	4.316.4	Petugas Keamanan	3.732,00	3
3.772	4.316.5	Pramu Bakti	1.243,50	1
3.773	4.317	Kepala SD Negeri Mojorejo 1	1.252,00	1
3.774	4.317.1-JF	JF Guru Utama	1.251,00	1
3.775	4.317.2-JF	JF Guru Madya	2.502,00	2
3.776	4.317.3-JF	JF Guru Muda	3.753,00	3
3.777	4.317.4-JF	JF Guru Pertama	3.753,00	3
3.778	4.317.5-JF	JF Pustakawan Pelaksana	1.248,50	1
3.779	4.317.1	Pengelola Pendidikan	1.248,00	1
3.780	4.317.2	Pengelola Keuangan	1.248,00	1
3.781	4.317.3	Pengadministrasi Umum	1.246,25	1
3.782	4.317.4	Petugas Keamanan	3.732,00	3
3.783	4.317.5	Pramu Bakti	1.243,50	1

1	2	3	4	5
3.784	4.318	Kepala SD Negeri Mojorejo 2	1.252,00	1
3.785	4.318.1-JF	JF Guru Utama	1.251,00	1
3.786	4.318.2-JF	JF Guru Madya	2.502,00	2
3.787	4.318.3-JF	JF Guru Muda	3.753,00	3
3.788	4.318.4-JF	JF Guru Pertama	3.753,00	3
3.789	4.318.5-JF	JF Pustakawan Pelaksana	1.248,50	1
3.790	4.318.1	Pengelola Pendidikan	1.248,00	1
3.791	4.318.2	Pengelola Keuangan	1.248,00	1
3.792	4.318.3	Pengadministrasi Umum	1.246,25	1
3.793	4.318.4	Petugas Keamanan	3.732,00	3
3.794	4.318.5	Pramu Bakti	1.243,50	1
3.795	4.319	Kepala SD Negeri Mojorejo 3	1.252,00	1
3.796	4.319.1-JF	JF Guru Utama	1.251,00	1
3.797	4.319.2-JF	JF Guru Madya	2.502,00	2
3.798	4.319.3-JF	JF Guru Muda	3.753,00	3
3.799	4.319.4-JF	JF Guru Pertama	3.753,00	3
3.800	4.319.5-JF	JF Pustakawan Pelaksana	1.248,50	1
3.801	4.319.1	Pengelola Pendidikan	1.248,00	1
3.802	4.319.2	Pengelola Keuangan	1.248,00	1
3.803	4.319.3	Pengadministrasi Umum	1.246,25	1
3.804	4.319.4	Petugas Keamanan	3.732,00	3
3.805	4.319.5	Pramu Bakti	1.243,50	1
3.806	4.320	Kepala SD Negeri Mojorejo 5	1.252,00	1
3.807	4.320.1-JF	JF Guru Utama	1.251,00	1
3.808	4.320.2-JF	JF Guru Madya	2.502,00	2
3.809	4.320.3-JF	JF Guru Muda	3.753,00	3
3.810	4.320.4-JF	JF Guru Pertama	3.753,00	3
3.811	4.320.5-JF	JF Pustakawan Pelaksana	1.248,50	1
3.812	4.320.1	Pengelola Pendidikan	1.248,00	1
3.813	4.320.2	Pengelola Keuangan	1.248,00	1
3.814	4.320.3	Pengadministrasi Umum	1.246,25	1
3.815	4.320.4	Petugas Keamanan	3.732,00	3
3.816	4.320.5	Pramu Bakti	1.243,50	1
3.817	4.321	Kepala SD Negeri Pelemgadung 1	1.252,00	1
3.818	4.321.1-JF	JF Guru Utama	2.502,00	2
3.819	4.321.2-JF	JF Guru Madya	2.502,00	2
3.820	4.321.3-JF	JF Guru Muda	3.753,00	3
3.821	4.321.4-JF	JF Guru Pertama	3.753,00	3
3.822	4.321.5-JF	JF Pustakawan Pelaksana	1.248,50	1
3.823	4.321.1	Pengelola Pendidikan	1.248,00	1
3.824	4.321.2	Pengelola Keuangan	1.248,00	1
3.825	4.321.3	Pengadministrasi Umum	1.246,25	1
3.826	4.321.4	Petugas Keamanan	3.732,00	3
3.827	4.321.5	Pramu Bakti	1.243,50	1
3.828	4.322	Kepala SD Negeri Pelemgadung 2	1.252,00	1
3.829	4.322.1-JF	JF Guru Utama	1.251,00	1
3.830	4.322.2-JF	JF Guru Madya	2.502,00	2
3.831	4.322.3-JF	JF Guru Muda	3.753,00	3
3.832	4.322.4-JF	JF Guru Pertama	3.753,00	3
3.833	4.322.5-JF	JF Pustakawan Pelaksana	1.248,50	1
3.834	4.322.1	Pengelola Pendidikan	1.248,00	1
3.835	4.322.2	Pengelola Keuangan	1.248,00	1
3.836	4.322.3	Pengadministrasi Umum	1.246,25	1
3.837	4.322.4	Petugas Keamanan	3.732,00	3
3.838	4.322.5	Pramu Bakti	1.243,50	1
3.839	4.323	Kepala SD Negeri Pelemgadung 3	1.252,00	1
3.840	4.323.1-JF	JF Guru Utama	1.251,00	1
3.841	4.323.2-JF	JF Guru Madya	2.502,00	2
3.842	4.323.3-JF	JF Guru Muda	3.753,00	3
3.843	4.323.4-JF	JF Guru Pertama	3.753,00	3
3.844	4.323.5-JF	JF Pustakawan Pelaksana	1.248,50	1
3.845	4.323.1	Pengelola Pendidikan	1.248,00	1
3.846	4.323.2	Pengelola Keuangan	1.248,00	1
3.847	4.323.3	Pengadministrasi Umum	1.246,25	1
3.848	4.323.4	Petugas Keamanan	3.732,00	3
3.849	4.323.5	Pramu Bakti	1.243,50	1
3.850	4.324	Kepala SD Negeri Plumbungan 1	1.252,00	1
3.851	4.324.1-JF	JF Guru Utama	1.251,00	1
3.852	4.324.2-JF	JF Guru Madya	2.502,00	2
3.853	4.324.3-JF	JF Guru Muda	3.753,00	3
3.854	4.324.4-JF	JF Guru Pertama	3.753,00	3
3.855	4.324.5-JF	JF Pustakawan Pelaksana	1.248,50	1
3.856	4.324.1	Pengelola Pendidikan	1.248,00	1
3.857	4.324.2	Pengelola Keuangan	1.248,00	1
3.858	4.324.3	Pengadministrasi Umum	1.246,25	1
3.859	4.324.4	Petugas Keamanan	3.732,00	3
3.860	4.324.5	Pramu Bakti	1.243,50	1
3.861	4.325	Kepala SD Negeri Plumbungan 2	1.252,00	1
3.862	4.325.1-JF	JF Guru Utama	2.502,00	2
3.863	4.325.2-JF	JF Guru Madya	2.502,00	2
3.864	4.325.3-JF	JF Guru Muda	3.753,00	3

1	2	3	4	5
3.865	4.325.4-JF	JF Guru Pertama	3.753,00	3
3.866	4.325.5-JF	JF Pustakawan Pelaksana	1.248,50	1
3.867	4.325.1	Pengelola Pendidikan	1.248,00	1
3.868	4.325.2	Pengelola Keuangan	1.248,00	1
3.869	4.325.3	Pengadministrasi Umum	1.246,25	1
3.870	4.325.4	Petugas Keamanan	3.732,00	3
3.871	4.325.5	Pramu Bakti	1.243,50	1
3.872	4.326	Kepala SD Negeri Plumbungan 4	1.252,00	1
3.873	4.326.1-JF	JF Guru Utama	1.251,00	1
3.874	4.326.2-JF	JF Guru Madya	2.502,00	2
3.875	4.326.3-JF	JF Guru Muda	3.753,00	3
3.876	4.326.4-JF	JF Guru Pertama	3.753,00	3
3.877	4.326.5-JF	JF Pustakawan Pelaksana	1.248,50	1
3.878	4.326.1	Pengelola Pendidikan	1.248,00	1
3.879	4.326.2	Pengelola Keuangan	1.248,00	1
3.880	4.326.3	Pengadministrasi Umum	1.246,25	1
3.881	4.326.4	Petugas Keamanan	3.732,00	3
3.882	4.326.5	Pramu Bakti	1.243,50	1
3.883	4.327	Kepala SD Negeri Plumbungan 5	1.252,00	1
3.884	4.327.1-JF	JF Guru Utama	1.251,00	1
3.885	4.327.2-JF	JF Guru Madya	2.502,00	2
3.886	4.327.3-JF	JF Guru Muda	3.753,00	3
3.887	4.327.4-JF	JF Guru Pertama	3.753,00	3
3.888	4.327.5-JF	JF Pustakawan Pelaksana	1.248,50	1
3.889	4.327.1	Pengelola Pendidikan	1.248,00	1
3.890	4.327.2	Pengelola Keuangan	1.248,00	1
3.891	4.327.3	Pengadministrasi Umum	1.246,25	1
3.892	4.327.4	Petugas Keamanan	3.732,00	3
3.893	4.327.5	Pramu Bakti	1.243,50	1
3.894	4.328	Kepala SD Negeri Kroyo	1.252,00	1
3.895	4.328.1-JF	JF Guru Utama	5.004,00	4
3.896	4.328.2-JF	JF Guru Madya	6.255,00	5
3.897	4.328.3-JF	JF Guru Muda	6.255,00	5
3.898	4.328.4-JF	JF Guru Pertama	6.255,00	5
3.899	4.328.5-JF	JF Pustakawan Pelaksana	1.248,50	1
3.900	4.328.1	Pengelola Pendidikan	1.248,00	1
3.901	4.328.2	Pengelola Keuangan	1.248,00	1
3.902	4.328.3	Pengadministrasi Umum	1.246,25	1
3.903	4.328.4	Petugas Keamanan	3.732,00	3
3.904	4.328.5	Pramu Bakti	1.243,50	1
3.905	4.329	Kepala SD Negeri Kroyo 1	1.252,00	1
3.906	4.329.1-JF	JF Guru Utama	1.251,00	1
3.907	4.329.2-JF	JF Guru Madya	2.502,00	2
3.908	4.329.3-JF	JF Guru Muda	3.753,00	3
3.909	4.329.4-JF	JF Guru Pertama	3.753,00	3
3.910	4.329.5-JF	JF Pustakawan Pelaksana	1.248,50	1
3.911	4.329.1	Pengelola Pendidikan	1.248,00	1
3.912	4.329.2	Pengelola Keuangan	1.248,00	1
3.913	4.329.3	Pengadministrasi Umum	1.246,25	1
3.914	4.329.4	Petugas Keamanan	3.732,00	3
3.915	4.329.5	Pramu Bakti	1.243,50	1
3.916	4.330	Kepala SD Negeri Kroyo 2	1.252,00	1
3.917	4.330.1-JF	JF Guru Utama	1.251,00	1
3.918	4.330.2-JF	JF Guru Madya	2.502,00	2
3.919	4.330.3-JF	JF Guru Muda	3.753,00	3
3.920	4.330.4-JF	JF Guru Pertama	3.753,00	3
3.921	4.330.5-JF	JF Pustakawan Pelaksana	1.248,50	1
3.922	4.330.1	Pengelola Pendidikan	1.248,00	1
3.923	4.330.2	Pengelola Keuangan	1.248,00	1
3.924	4.330.3	Pengadministrasi Umum	1.246,25	1
3.925	4.330.4	Petugas Keamanan	3.732,00	3
3.926	4.330.5	Pramu Bakti	1.243,50	1
3.927	4.331	Kepala SD Negeri Kroyo 3	1.252,00	1
3.928	4.331.1-JF	JF Guru Utama	2.502,00	2
3.929	4.331.2-JF	JF Guru Madya	2.502,00	2
3.930	4.331.3-JF	JF Guru Muda	3.753,00	3
3.931	4.331.4-JF	JF Guru Pertama	3.753,00	3
3.932	4.331.5-JF	JF Pustakawan Pelaksana	1.248,50	1
3.933	4.331.1	Pengelola Pendidikan	1.248,00	1
3.934	4.331.2	Pengelola Keuangan	1.248,00	1
3.935	4.331.3	Pengadministrasi Umum	1.246,25	1
3.936	4.331.4	Petugas Keamanan	3.732,00	3
3.937	4.331.5	Pramu Bakti	1.243,50	1
3.938	4.332	Kepala SD Negeri Kroyo 4	1.252,00	1
3.939	4.332.1-JF	JF Guru Utama	1.251,00	1
3.940	4.332.2-JF	JF Guru Madya	2.502,00	2
3.941	4.332.3-JF	JF Guru Muda	3.753,00	3
3.942	4.332.4-JF	JF Guru Pertama	3.753,00	3
3.943	4.332.5-JF	JF Pustakawan Pelaksana	1.248,50	1
3.944	4.332.1	Pengelola Pendidikan	1.248,00	1
3.945	4.332.2	Pengelola Keuangan	1.248,00	1

1	2	3	4	5
3.946	4.332.3	Pengadministrasi Umum	1.246,25	1
3.947	4.332.4	Petugas Keamanan	3.732,00	3
3.948	4.332.5	Pramu Bakti	1.243,50	1
3.949	4.333	Kepala SD Negeri Sine 1	1.252,00	1
3.950	4.333.1-JF	JF Guru Utama	1.251,00	1
3.951	4.333.2-JF	JF Guru Madya	2.502,00	2
3.952	4.333.3-JF	JF Guru Muda	3.753,00	3
3.953	4.333.4-JF	JF Guru Pertama	3.753,00	3
3.954	4.333.5-JF	JF Pustakawan Pelaksana	1.248,50	1
3.955	4.333.1	Pengelola Pendidikan	1.248,00	1
3.956	4.333.2	Pengelola Keuangan	1.248,00	1
3.957	4.333.3	Pengadministrasi Umum	1.246,25	1
3.958	4.333.4	Petugas Keamanan	3.732,00	3
3.959	4.333.5	Pramu Bakti	1.243,50	1
3.960	4.334	Kepala SD Negeri Sine 2	1.252,00	1
3.961	4.334.1-JF	JF Guru Utama	1.251,00	1
3.962	4.334.2-JF	JF Guru Madya	2.502,00	2
3.963	4.334.3-JF	JF Guru Muda	3.753,00	3
3.964	4.334.4-JF	JF Guru Pertama	3.753,00	3
3.965	4.334.5-JF	JF Pustakawan Pelaksana	1.248,50	1
3.966	4.334.1	Pengelola Pendidikan	1.248,00	1
3.967	4.334.2	Pengelola Keuangan	1.248,00	1
3.968	4.334.3	Pengadministrasi Umum	1.246,25	1
3.969	4.334.4	Petugas Keamanan	3.732,00	3
3.970	4.334.5	Pramu Bakti	1.243,50	1
3.971	4.335	Kepala SD Negeri Sine 3	1.252,00	1
3.972	4.335.1-JF	JF Guru Utama	1.251,00	1
3.973	4.335.2-JF	JF Guru Madya	2.502,00	2
3.974	4.335.3-JF	JF Guru Muda	3.753,00	3
3.975	4.335.4-JF	JF Guru Pertama	3.753,00	3
3.976	4.335.5-JF	JF Pustakawan Pelaksana	1.248,50	1
3.977	4.335.1	Pengelola Pendidikan	1.248,00	1
3.978	4.335.2	Pengelola Keuangan	1.248,00	1
3.979	4.335.3	Pengadministrasi Umum	1.246,25	1
3.980	4.335.4	Petugas Keamanan	3.732,00	3
3.981	4.335.5	Pramu Bakti	1.243,50	1
3.982	4.336	Kepala SD Negeri Mojo 58	1.252,00	1
3.983	4.336.1-JF	JF Guru Utama	5.004,00	4
3.984	4.336.2-JF	JF Guru Madya	6.255,00	5
3.985	4.336.3-JF	JF Guru Muda	6.255,00	5
3.986	4.336.4-JF	JF Guru Pertama	6.255,00	5
3.987	4.336.5-JF	JF Pustakawan Pelaksana	1.248,50	1
3.988	4.336.1	Pengelola Pendidikan	1.248,00	1
3.989	4.336.2	Pengelola Keuangan	1.248,00	1
3.990	4.336.3	Pengadministrasi Umum	1.246,25	1
3.991	4.336.4	Petugas Keamanan	3.732,00	3
3.992	4.336.5	Pramu Bakti	1.243,50	1
3.993	4.337	Kepala SD Negeri Mojomulyo 2	1.252,00	1
3.994	4.337.1-JF	JF Guru Utama	1.251,00	1
3.995	4.337.2-JF	JF Guru Madya	2.502,00	2
3.996	4.337.3-JF	JF Guru Muda	3.753,00	3
3.997	4.337.4-JF	JF Guru Pertama	3.753,00	3
3.998	4.337.5-JF	JF Pustakawan Pelaksana	1.248,50	1
3.999	4.337.1	Pengelola Pendidikan	1.248,00	1
4.000	4.337.2	Pengelola Keuangan	1.248,00	1
4.001	4.337.3	Pengadministrasi Umum	1.246,25	1
4.002	4.337.4	Petugas Keamanan	3.732,00	3
4.003	4.337.5	Pramu Bakti	1.243,50	1
4.004	4.338	Kepala SD Negeri Sragen 1	1.252,00	1
4.005	4.338.1-JF	JF Guru Utama	1.251,00	1
4.006	4.338.2-JF	JF Guru Madya	2.502,00	2
4.007	4.338.3-JF	JF Guru Muda	3.753,00	3
4.008	4.338.4-JF	JF Guru Pertama	3.753,00	3
4.009	4.338.5-JF	JF Pustakawan Pelaksana	1.248,50	1
4.010	4.338.1	Pengelola Pendidikan	1.248,00	1
4.011	4.338.2	Pengelola Keuangan	1.248,00	1
4.012	4.338.3	Pengadministrasi Umum	1.246,25	1
4.013	4.338.4	Petugas Keamanan	3.732,00	3
4.014	4.338.5	Pramu Bakti	1.243,50	1
4.015	4.339	Kepala SD Negeri Sragen 2	1.252,00	1
4.016	4.339.1-JF	JF Guru Utama	1.251,00	1
4.017	4.339.2-JF	JF Guru Madya	2.502,00	2
4.018	4.339.3-JF	JF Guru Muda	3.753,00	3
4.019	4.339.4-JF	JF Guru Pertama	3.753,00	3
4.020	4.339.5-JF	JF Pustakawan Pelaksana	1.248,50	1
4.021	4.339.1	Pengelola Pendidikan	1.248,00	1
4.022	4.339.2	Pengelola Keuangan	1.248,00	1
4.023	4.339.3	Pengadministrasi Umum	1.246,25	1
4.024	4.339.4	Petugas Keamanan	3.732,00	3
4.025	4.339.5	Pramu Bakti	1.243,50	1
4.026	4.340	Kepala SD Negeri Sragen 3	1.252,00	1

1	2	3	4	5
4.027	4.340.1-JF	JF Guru Utama	3.753,00	3
4.028	4.340.2-JF	JF Guru Madya	5.004,00	4
4.029	4.340.3-JF	JF Guru Muda	5.004,00	4
4.030	4.340.4-JF	JF Guru Pertama	5.004,00	4
4.031	4.340.5-JF	JF Pustakawan Pelaksana	1.248,50	1
4.032	4.340.1	Pengelola Pendidikan	1.248,00	1
4.033	4.340.2	Pengelola Keuangan	1.248,00	1
4.034	4.340.3	Pengadministrasi Umum	1.246,25	1
4.035	4.340.4	Petugas Keamanan	3.732,00	3
4.036	4.340.5	Pramu Bakti	1.243,50	1
4.037	4.341	Kepala SD Negeri Sragen 4	1.252,00	1
4.038	4.341.1-JF	JF Guru Utama	7.506,00	6
4.039	4.341.2-JF	JF Guru Madya	8.757,00	7
4.040	4.341.3-JF	JF Guru Muda	8.757,00	7
4.041	4.341.4-JF	JF Guru Pertama	8.757,00	7
4.042	4.341.5-JF	JF Pustakawan Pelaksana	1.248,50	1
4.043	4.341.1	Pengelola Pendidikan	1.248,00	1
4.044	4.341.2	Pengelola Keuangan	1.248,00	1
4.045	4.341.3	Pengadministrasi Umum	1.246,25	1
4.046	4.341.4	Petugas Keamanan	3.732,00	3
4.047	4.341.5	Pramu Bakti	1.243,50	1
4.048	4.342	Kepala SD Negeri Sragen 6	1.252,00	1
4.049	4.342.1-JF	JF Guru Utama	1.251,00	1
4.050	4.342.2-JF	JF Guru Madya	2.502,00	2
4.051	4.342.3-JF	JF Guru Muda	3.753,00	3
4.052	4.342.4-JF	JF Guru Pertama	3.753,00	3
4.053	4.342.5-JF	JF Pustakawan Pelaksana	1.248,50	1
4.054	4.342.1	Pengelola Pendidikan	1.248,00	1
4.055	4.342.2	Pengelola Keuangan	1.248,00	1
4.056	4.342.3	Pengadministrasi Umum	1.246,25	1
4.057	4.342.4	Petugas Keamanan	3.732,00	3
4.058	4.342.5	Pramu Bakti	1.243,50	1
4.059	4.343	Kepala SD Negeri Sragen 7	1.252,00	1
4.060	4.343.1-JF	JF Guru Utama	1.251,00	1
4.061	4.343.2-JF	JF Guru Madya	2.502,00	2
4.062	4.343.3-JF	JF Guru Muda	3.753,00	3
4.063	4.343.4-JF	JF Guru Pertama	3.753,00	3
4.064	4.343.5-JF	JF Pustakawan Pelaksana	1.248,50	1
4.065	4.343.1	Pengelola Pendidikan	1.248,00	1
4.066	4.343.2	Pengelola Keuangan	1.248,00	1
4.067	4.343.3	Pengadministrasi Umum	1.246,25	1
4.068	4.343.4	Petugas Keamanan	3.732,00	3
4.069	4.343.5	Pramu Bakti	1.243,50	1
4.070	4.344	Kepala SD Negeri Sragen 9	1.252,00	1
4.071	4.344.1-JF	JF Guru Utama	2.502,00	2
4.072	4.344.2-JF	JF Guru Madya	2.502,00	2
4.073	4.344.3-JF	JF Guru Muda	3.753,00	3
4.074	4.344.4-JF	JF Guru Pertama	3.753,00	3
4.075	4.344.5-JF	JF Pustakawan Pelaksana	1.248,50	1
4.076	4.344.1	Pengelola Pendidikan	1.248,00	1
4.077	4.344.2	Pengelola Keuangan	1.248,00	1
4.078	4.344.3	Pengadministrasi Umum	1.246,25	1
4.079	4.344.4	Petugas Keamanan	3.732,00	3
4.080	4.344.5	Pramu Bakti	1.243,50	1
4.081	4.345	Kepala SD Negeri Sragen 12	1.252,00	1
4.082	4.345.1-JF	JF Guru Utama	1.251,00	1
4.083	4.345.2-JF	JF Guru Madya	2.502,00	2
4.084	4.345.3-JF	JF Guru Muda	3.753,00	3
4.085	4.345.4-JF	JF Guru Pertama	3.753,00	3
4.086	4.345.5-JF	JF Pustakawan Pelaksana	1.248,50	1
4.087	4.345.1	Pengelola Pendidikan	1.248,00	1
4.088	4.345.2	Pengelola Keuangan	1.248,00	1
4.089	4.345.3	Pengadministrasi Umum	1.246,25	1
4.090	4.345.4	Petugas Keamanan	3.732,00	3
4.091	4.345.5	Pramu Bakti	1.243,50	1
4.092	4.346	Kepala SD Negeri Sragen 14	1.252,00	1
4.093	4.346.1-JF	JF Guru Utama	3.753,00	3
4.094	4.346.2-JF	JF Guru Madya	3.753,00	3
4.095	4.346.3-JF	JF Guru Muda	5.004,00	4
4.096	4.346.4-JF	JF Guru Pertama	5.004,00	4
4.097	4.346.5-JF	JF Pustakawan Pelaksana	1.248,50	1
4.098	4.346.1	Pengelola Pendidikan	1.248,00	1
4.099	4.346.2	Pengelola Keuangan	1.248,00	1
4.100	4.346.3	Pengadministrasi Umum	1.246,25	1
4.101	4.346.4	Petugas Keamanan	3.732,00	3
4.102	4.346.5	Pramu Bakti	1.243,50	1
4.103	4.347	Kepala SD Negeri Sragen 15	1.252,00	1
4.104	4.347.1-JF	JF Guru Utama	1.251,00	1
4.105	4.347.2-JF	JF Guru Madya	2.502,00	2
4.106	4.347.3-JF	JF Guru Muda	3.753,00	3
4.107	4.347.4-JF	JF Guru Pertama	3.753,00	3



1	2	3	4	5
4.108	4.347.5-JF	JF Pustakawan Pelaksana	1.248,50	1
4.109	4.347.1	Pengelola Pendidikan	1.248,00	1
4.110	4.347.2	Pengelola Keuangan	1.248,00	1
4.111	4.347.3	Pengadministrasi Umum	1.246,25	1
4.112	4.347.4	Petugas Keamanan	3.732,00	3
4.113	4.347.5	Pramu Bakti	1.243,50	1
4.114	4.348	Kepala SD Negeri Sragen 16	1.252,00	1
4.115	4.348.1-JF	JF Guru Utama	1.251,00	1
4.116	4.348.2-JF	JF Guru Madya	2.502,00	2
4.117	4.348.3-JF	JF Guru Muda	3.753,00	3
4.118	4.348.4-JF	JF Guru Pertama	3.753,00	3
4.119	4.348.5-JF	JF Pustakawan Pelaksana	1.248,50	1
4.120	4.348.1	Pengelola Pendidikan	1.248,00	1
4.121	4.348.2	Pengelola Keuangan	1.248,00	1
4.122	4.348.3	Pengadministrasi Umum	1.246,25	1
4.123	4.348.4	Petugas Keamanan	3.732,00	3
4.124	4.348.5	Pramu Bakti	1.243,50	1
4.125	4.349	Kepala SD Negeri Sragen 18	1.252,00	1
4.126	4.349.1-JF	JF Guru Utama	1.251,00	1
4.127	4.349.2-JF	JF Guru Madya	2.502,00	2
4.128	4.349.3-JF	JF Guru Muda	3.753,00	3
4.129	4.349.4-JF	JF Guru Pertama	3.753,00	3
4.130	4.349.5-JF	JF Pustakawan Pelaksana	1.248,50	1
4.131	4.349.1	Pengelola Pendidikan	1.248,00	1
4.132	4.349.2	Pengelola Keuangan	1.248,00	1
4.133	4.349.3	Pengadministrasi Umum	1.246,25	1
4.134	4.349.4	Petugas Keamanan	3.732,00	3
4.135	4.349.5	Pramu Bakti	1.243,50	1
4.136	4.350	Kepala SD Negeri Teguhan	1.252,00	1
4.137	4.350.1-JF	JF Guru Utama	1.251,00	1
4.138	4.350.2-JF	JF Guru Madya	2.502,00	2
4.139	4.350.3-JF	JF Guru Muda	3.753,00	3
4.140	4.350.4-JF	JF Guru Pertama	3.753,00	3
4.141	4.350.5-JF	JF Pustakawan Pelaksana	1.248,50	1
4.142	4.350.1	Pengelola Pendidikan	1.248,00	1
4.143	4.350.2	Pengelola Keuangan	1.248,00	1
4.144	4.350.3	Pengadministrasi Umum	1.246,25	1
4.145	4.350.4	Petugas Keamanan	3.732,00	3
4.146	4.350.5	Pramu Bakti	1.243,50	1
4.147	4.351	Kepala SD Negeri Nglorog 1	1.252,00	1
4.148	4.351.1-JF	JF Guru Utama	2.502,00	2
4.149	4.351.2-JF	JF Guru Madya	3.753,00	3
4.150	4.351.3-JF	JF Guru Muda	5.004,00	4
4.151	4.351.4-JF	JF Guru Pertama	5.004,00	4
4.152	4.351.5-JF	JF Pustakawan Pelaksana	1.248,50	1
4.153	4.351.1	Pengelola Pendidikan	1.248,00	1
4.154	4.351.2	Pengelola Keuangan	1.248,00	1
4.155	4.351.3	Pengadministrasi Umum	1.246,25	1
4.156	4.351.4	Petugas Keamanan	3.732,00	3
4.157	4.351.5	Pramu Bakti	1.243,50	1
4.158	4.352	Kepala SD Negeri Nglorog 3	1.252,00	1
4.159	4.352.1-JF	JF Guru Utama	1.251,00	1
4.160	4.352.2-JF	JF Guru Madya	2.502,00	2
4.161	4.352.3-JF	JF Guru Muda	3.753,00	3
4.162	4.352.4-JF	JF Guru Pertama	3.753,00	3
4.163	4.352.5-JF	JF Pustakawan Pelaksana	1.248,50	1
4.164	4.352.1	Pengelola Pendidikan	1.248,00	1
4.165	4.352.2	Pengelola Keuangan	1.248,00	1
4.166	4.352.3	Pengadministrasi Umum	1.246,25	1
4.167	4.352.4	Petugas Keamanan	3.732,00	3
4.168	4.352.5	Pramu Bakti	1.243,50	1
4.169	4.353	Kepala SD Negeri Nglorog 4	1.252,00	1
4.170	4.353.1-JF	JF Guru Utama	1.251,00	1
4.171	4.353.2-JF	JF Guru Madya	2.502,00	2
4.172	4.353.3-JF	JF Guru Muda	3.753,00	3
4.173	4.353.4-JF	JF Guru Pertama	3.753,00	3
4.174	4.353.5-JF	JF Pustakawan Pelaksana	1.248,50	1
4.175	4.353.1	Pengelola Pendidikan	1.248,00	1
4.176	4.353.2	Pengelola Keuangan	1.248,00	1
4.177	4.353.3	Pengadministrasi Umum	1.246,25	1
4.178	4.353.4	Petugas Keamanan	3.732,00	3
4.179	4.353.5	Pramu Bakti	1.243,50	1
4.180	4.354	Kepala SD Negeri Nglorog 5	1.252,00	1
4.181	4.354.1-JF	JF Guru Utama	1.251,00	1
4.182	4.354.2-JF	JF Guru Madya	2.502,00	2
4.183	4.354.3-JF	JF Guru Muda	3.753,00	3
4.184	4.354.4-JF	JF Guru Pertama	3.753,00	3
4.185	4.354.5-JF	JF Pustakawan Pelaksana	1.248,50	1
4.186	4.354.1	Pengelola Pendidikan	1.248,00	1
4.187	4.354.2	Pengelola Keuangan	1.248,00	1
4.188	4.354.3	Pengadministrasi Umum	1.246,25	1

1	2	3	4	5
4.189	4.354.4	Petugas Keamanan	3.732,00	3
4.190	4.354.5	Pramu Bakti	1.243,50	1
4.191	4.355	Kepala SD Negeri Karangtengah 1	1.252,00	1
4.192	4.355.1-JF	JF Guru Utama	1.251,00	1
4.193	4.355.2-JF	JF Guru Madya	2.502,00	2
4.194	4.355.3-JF	JF Guru Muda	3.753,00	3
4.195	4.355.4-JF	JF Guru Pertama	3.753,00	3
4.196	4.355.5-JF	JF Pustakawan Pelaksana	1.248,50	1
4.197	4.355.1	Pengelola Pendidikan	1.248,00	1
4.198	4.355.2	Pengelola Keuangan	1.248,00	1
4.199	4.355.3	Pengadministrasi Umum	1.246,25	1
4.200	4.355.4	Petugas Keamanan	3.732,00	3
4.201	4.355.5	Pramu Bakti	1.243,50	1
4.202	4.356	Kepala SD Negeri Karangtengah 3	1.252,00	1
4.203	4.356.1-JF	JF Guru Utama	1.251,00	1
4.204	4.356.2-JF	JF Guru Madya	2.502,00	2
4.205	4.356.3-JF	JF Guru Muda	3.753,00	3
4.206	4.356.4-JF	JF Guru Pertama	3.753,00	3
4.207	4.356.5-JF	JF Pustakawan Pelaksana	1.248,50	1
4.208	4.356.1	Pengelola Pendidikan	1.248,00	1
4.209	4.356.2	Pengelola Keuangan	1.248,00	1
4.210	4.356.3	Pengadministrasi Umum	1.246,25	1
4.211	4.356.4	Petugas Keamanan	3.732,00	3
4.212	4.356.5	Pramu Bakti	1.243,50	1
4.213	4.357	Kepala SD Negeri Tangkil 1	1.252,00	1
4.214	4.357.1-JF	JF Guru Utama	1.251,00	1
4.215	4.357.2-JF	JF Guru Madya	2.502,00	2
4.216	4.357.3-JF	JF Guru Muda	3.753,00	3
4.217	4.357.4-JF	JF Guru Pertama	3.753,00	3
4.218	4.357.5-JF	JF Pustakawan Pelaksana	1.248,50	1
4.219	4.357.1	Pengelola Pendidikan	1.248,00	1
4.220	4.357.2	Pengelola Keuangan	1.248,00	1
4.221	4.357.3	Pengadministrasi Umum	1.246,25	1
4.222	4.357.4	Petugas Keamanan	3.732,00	3
4.223	4.357.5	Pramu Bakti	1.243,50	1
4.224	4.358	Kepala SD Negeri Tangkil 3	1.252,00	1
4.225	4.358.1-JF	JF Guru Utama	1.251,00	1
4.226	4.358.2-JF	JF Guru Madya	2.502,00	2
4.227	4.358.3-JF	JF Guru Muda	3.753,00	3
4.228	4.358.4-JF	JF Guru Pertama	3.753,00	3
4.229	4.358.5-JF	JF Pustakawan Pelaksana	1.248,50	1
4.230	4.358.1	Pengelola Pendidikan	1.248,00	1
4.231	4.358.2	Pengelola Keuangan	1.248,00	1
4.232	4.358.3	Pengadministrasi Umum	1.246,25	1
4.233	4.358.4	Petugas Keamanan	3.732,00	3
4.234	4.358.5	Pramu Bakti	1.243,50	1
4.235	4.359	Kepala SD Negeri Tangkil 4	1.252,00	1
4.236	4.359.1-JF	JF Guru Utama	1.251,00	1
4.237	4.359.2-JF	JF Guru Madya	2.502,00	2
4.238	4.359.3-JF	JF Guru Muda	3.753,00	3
4.239	4.359.4-JF	JF Guru Pertama	3.753,00	3
4.240	4.359.5-JF	JF Pustakawan Pelaksana	1.248,50	1
4.241	4.359.1	Pengelola Pendidikan	1.248,00	1
4.242	4.359.2	Pengelola Keuangan	1.248,00	1
4.243	4.359.3	Pengadministrasi Umum	1.246,25	1
4.244	4.359.4	Petugas Keamanan	3.732,00	3
4.245	4.359.5	Pramu Bakti	1.243,50	1
4.246	4.360	Kepala SD Negeri Kedungupit 1	1.252,00	1
4.247	4.360.1-JF	JF Guru Utama	1.251,00	1
4.248	4.360.2-JF	JF Guru Madya	2.502,00	2
4.249	4.360.3-JF	JF Guru Muda	3.753,00	3
4.250	4.360.4-JF	JF Guru Pertama	3.753,00	3
4.251	4.360.5-JF	JF Pustakawan Pelaksana	1.248,50	1
4.252	4.360.1	Pengelola Pendidikan	1.248,00	1
4.253	4.360.2	Pengelola Keuangan	1.248,00	1
4.254	4.360.3	Pengadministrasi Umum	1.246,25	1
4.255	4.360.4	Petugas Keamanan	3.732,00	3
4.256	4.360.5	Pramu Bakti	1.243,50	1
4.257	4.361	Kepala SD Negeri Kedungupit 3	1.252,00	1
4.258	4.361.1-JF	JF Guru Utama	1.251,00	1
4.259	4.361.2-JF	JF Guru Madya	2.502,00	2
4.260	4.361.3-JF	JF Guru Muda	3.753,00	3
4.261	4.361.4-JF	JF Guru Pertama	3.753,00	3
4.262	4.361.5-JF	JF Pustakawan Pelaksana	1.248,50	1
4.263	4.361.1	Pengelola Pendidikan	1.248,00	1
4.264	4.361.2	Pengelola Keuangan	1.248,00	1
4.265	4.361.3	Pengadministrasi Umum	1.246,25	1
4.266	4.361.4	Petugas Keamanan	3.732,00	3
4.267	4.361.5	Pramu Bakti	1.243,50	1
4.268	4.362	Kepala SD Negeri Kedungupit 4	1.252,00	1
4.269	4.362.1-JF	JF Guru Utama	1.251,00	1

1	2	3	4	5
4.270	4.362.2-JF	JF Guru Madya	2.502,00	2
4.271	4.362.3-JF	JF Guru Muda	3.753,00	3
4.272	4.362.4-JF	JF Guru Pertama	3.753,00	3
4.273	4.362.5-JF	JF Pustakawan Pelaksana	1.248,50	1
4.274	4.362.1	Pengelola Pendidikan	1.248,00	1
4.275	4.362.2	Pengelola Keuangan	1.248,00	1
4.276	4.362.3	Pengadministrasi Umum	1.246,25	1
4.277	4.362.4	Petugas Keamanan	3.732,00	3
4.278	4.362.5	Pramu Bakti	1.243,50	1
4.279	4.363	Kepala SD Negeri Bentak 2	1.252,00	1
4.280	4.363.1-JF	JF Guru Utama	1.251,00	1
4.281	4.363.2-JF	JF Guru Madya	2.502,00	2
4.282	4.363.3-JF	JF Guru Muda	3.753,00	3
4.283	4.363.4-JF	JF Guru Pertama	3.753,00	3
4.284	4.363.5-JF	JF Pustakawan Pelaksana	1.248,50	1
4.285	4.363.1	Pengelola Pendidikan	1.248,00	1
4.286	4.363.2	Pengelola Keuangan	1.248,00	1
4.287	4.363.3	Pengadministrasi Umum	1.246,25	1
4.288	4.363.4	Petugas Keamanan	3.732,00	3
4.289	4.363.5	Pramu Bakti	1.243,50	1
4.290	4.364	Kepala SD Negeri Purwosuman 1	1.252,00	1
4.291	4.364.1-JF	JF Guru Utama	1.251,00	1
4.292	4.364.2-JF	JF Guru Madya	2.502,00	2
4.293	4.364.3-JF	JF Guru Muda	3.753,00	3
4.294	4.364.4-JF	JF Guru Pertama	3.753,00	3
4.295	4.364.5-JF	JF Pustakawan Pelaksana	1.248,50	1
4.296	4.364.1	Pengelola Pendidikan	1.248,00	1
4.297	4.364.2	Pengelola Keuangan	1.248,00	1
4.298	4.364.3	Pengadministrasi Umum	1.246,25	1
4.299	4.364.4	Petugas Keamanan	3.732,00	3
4.300	4.364.5	Pramu Bakti	1.243,50	1
4.301	4.365	Kepala SD Negeri Purwosuman 2	1.252,00	1
4.302	4.365.1-JF	JF Guru Utama	1.251,00	1
4.303	4.365.2-JF	JF Guru Madya	2.502,00	2
4.304	4.365.3-JF	JF Guru Muda	3.753,00	3
4.305	4.365.4-JF	JF Guru Pertama	3.753,00	3
4.306	4.365.5-JF	JF Pustakawan Pelaksana	1.248,50	1
4.307	4.365.1	Pengelola Pendidikan	1.248,00	1
4.308	4.365.2	Pengelola Keuangan	1.248,00	1
4.309	4.365.3	Pengadministrasi Umum	1.246,25	1
4.310	4.365.4	Petugas Keamanan	3.732,00	3
4.311	4.365.5	Pramu Bakti	1.243,50	1
4.312	4.366	Kepala SD Negeri Purwosuman 4	1.252,00	1
4.313	4.366.1-JF	JF Guru Utama	1.251,00	1
4.314	4.366.2-JF	JF Guru Madya	2.502,00	2
4.315	4.366.3-JF	JF Guru Muda	3.753,00	3
4.316	4.366.4-JF	JF Guru Pertama	3.753,00	3
4.317	4.366.5-JF	JF Pustakawan Pelaksana	1.248,50	1
4.318	4.366.1	Pengelola Pendidikan	1.248,00	1
4.319	4.366.2	Pengelola Keuangan	1.248,00	1
4.320	4.366.3	Pengadministrasi Umum	1.246,25	1
4.321	4.366.4	Petugas Keamanan	3.732,00	3
4.322	4.366.5	Pramu Bakti	1.243,50	1
4.323	4.367	Kepala SD Negeri Purwosuman 5	1.252,00	1
4.324	4.367.1-JF	JF Guru Utama	1.251,00	1
4.325	4.367.2-JF	JF Guru Madya	2.502,00	2
4.326	4.367.3-JF	JF Guru Muda	3.753,00	3
4.327	4.367.4-JF	JF Guru Pertama	3.753,00	3
4.328	4.367.5-JF	JF Pustakawan Pelaksana	1.248,50	1
4.329	4.367.1	Pengelola Pendidikan	1.248,00	1
4.330	4.367.2	Pengelola Keuangan	1.248,00	1
4.331	4.367.3	Pengadministrasi Umum	1.246,25	1
4.332	4.367.4	Petugas Keamanan	3.732,00	3
4.333	4.367.5	Pramu Bakti	1.243,50	1
4.334	4.368	Kepala SD Negeri Patihan 1	1.252,00	1
4.335	4.368.1-JF	JF Guru Utama	1.251,00	1
4.336	4.368.2-JF	JF Guru Madya	2.502,00	2
4.337	4.368.3-JF	JF Guru Muda	3.753,00	3
4.338	4.368.4-JF	JF Guru Pertama	3.753,00	3
4.339	4.368.5-JF	JF Pustakawan Pelaksana	1.248,50	1
4.340	4.368.1	Pengelola Pendidikan	1.248,00	1
4.341	4.368.2	Pengelola Keuangan	1.248,00	1
4.342	4.368.3	Pengadministrasi Umum	1.246,25	1
4.343	4.368.4	Petugas Keamanan	3.732,00	3
4.344	4.368.5	Pramu Bakti	1.243,50	1
4.345	4.369	Kepala SD Negeri Patihan 2	1.252,00	1
4.346	4.369.1-JF	JF Guru Utama	2.502,00	2
4.347	4.369.2-JF	JF Guru Madya	3.753,00	3
4.348	4.369.3-JF	JF Guru Muda	3.753,00	3
4.349	4.369.4-JF	JF Guru Pertama	3.753,00	3
4.350	4.369.5-JF	JF Pustakawan Pelaksana	1.248,50	1

1	2	3	4	5
4.351	4.369.1	Pengelola Pendidikan	1.248,00	1
4.352	4.369.2	Pengelola Keuangan	1.248,00	1
4.353	4.369.3	Pengadministrasi Umum	1.246,25	1
4.354	4.369.4	Petugas Keamanan	3.732,00	3
4.355	4.369.5	Pramu Bakti	1.243,50	1
4.356	4.370	Kepala SD Negeri Patihan 3	1.252,00	1
4.357	4.370.1-JF	JF Guru Utama	1.251,00	1
4.358	4.370.2-JF	JF Guru Madya	2.502,00	2
4.359	4.370.3-JF	JF Guru Muda	3.753,00	3
4.360	4.370.4-JF	JF Guru Pertama	3.753,00	3
4.361	4.370.5-JF	JF Pustakawan Pelaksana	1.248,50	1
4.362	4.370.1	Pengelola Pendidikan	1.248,00	1
4.363	4.370.2	Pengelola Keuangan	1.248,00	1
4.364	4.370.3	Pengadministrasi Umum	1.246,25	1
4.365	4.370.4	Petugas Keamanan	3.732,00	3
4.366	4.370.5	Pramu Bakti	1.243,50	1
4.367	4.371	Kepala SD Negeri Duyungan 1	1.252,00	1
4.368	4.371.1-JF	JF Guru Utama	2.502,00	2
4.369	4.371.2-JF	JF Guru Madya	2.502,00	2
4.370	4.371.3-JF	JF Guru Muda	3.753,00	3
4.371	4.371.4-JF	JF Guru Pertama	3.753,00	3
4.372	4.371.5-JF	JF Pustakawan Pelaksana	1.248,50	1
4.373	4.371.1	Pengelola Pendidikan	1.248,00	1
4.374	4.371.2	Pengelola Keuangan	1.248,00	1
4.375	4.371.3	Pengadministrasi Umum	1.246,25	1
4.376	4.371.4	Petugas Keamanan	3.732,00	3
4.377	4.371.5	Pramu Bakti	1.243,50	1
4.378	4.372	Kepala SD Negeri Duyungan 2	1.252,00	1
4.379	4.372.1-JF	JF Guru Utama	1.251,00	1
4.380	4.372.2-JF	JF Guru Madya	2.502,00	2
4.381	4.372.3-JF	JF Guru Muda	3.753,00	3
4.382	4.372.4-JF	JF Guru Pertama	3.753,00	3
4.383	4.372.5-JF	JF Pustakawan Pelaksana	1.248,50	1
4.384	4.372.1	Pengelola Pendidikan	1.248,00	1
4.385	4.372.2	Pengelola Keuangan	1.248,00	1
4.386	4.372.3	Pengadministrasi Umum	1.246,25	1
4.387	4.372.4	Petugas Keamanan	3.732,00	3
4.388	4.372.5	Pramu Bakti	1.243,50	1
4.389	4.373	Kepala SD Negeri Duyungan 3	1.252,00	1
4.390	4.373.1-JF	JF Guru Utama	1.251,00	1
4.391	4.373.2-JF	JF Guru Madya	2.502,00	2
4.392	4.373.3-JF	JF Guru Muda	3.753,00	3
4.393	4.373.4-JF	JF Guru Pertama	3.753,00	3
4.394	4.373.5-JF	JF Pustakawan Pelaksana	1.248,50	1
4.395	4.373.1	Pengelola Pendidikan	1.248,00	1
4.396	4.373.2	Pengelola Keuangan	1.248,00	1
4.397	4.373.3	Pengadministrasi Umum	1.246,25	1
4.398	4.373.4	Petugas Keamanan	3.732,00	3
4.399	4.373.5	Pramu Bakti	1.243,50	1
4.400	4.374	Kepala SD Negeri Jetak 1	1.252,00	1
4.401	4.374.1-JF	JF Guru Utama	1.251,00	1
4.402	4.374.2-JF	JF Guru Madya	2.502,00	2
4.403	4.374.3-JF	JF Guru Muda	3.753,00	3
4.404	4.374.4-JF	JF Guru Pertama	3.753,00	3
4.405	4.374.5-JF	JF Pustakawan Pelaksana	1.248,50	1
4.406	4.374.1	Pengelola Pendidikan	1.248,00	1
4.407	4.374.2	Pengelola Keuangan	1.248,00	1
4.408	4.374.3	Pengadministrasi Umum	1.246,25	1
4.409	4.374.4	Petugas Keamanan	3.732,00	3
4.410	4.374.5	Pramu Bakti	1.243,50	1
4.411	4.375	Kepala SD Negeri Jetak 2	1.252,00	1
4.412	4.375.1-JF	JF Guru Utama	1.251,00	1
4.413	4.375.2-JF	JF Guru Madya	2.502,00	2
4.414	4.375.3-JF	JF Guru Muda	3.753,00	3
4.415	4.375.4-JF	JF Guru Pertama	3.753,00	3
4.416	4.375.5-JF	JF Pustakawan Pelaksana	1.248,50	1
4.417	4.375.1	Pengelola Pendidikan	1.248,00	1
4.418	4.375.2	Pengelola Keuangan	1.248,00	1
4.419	4.375.3	Pengadministrasi Umum	1.246,25	1
4.420	4.375.4	Petugas Keamanan	3.732,00	3
4.421	4.375.5	Pramu Bakti	1.243,50	1
4.422	4.376	Kepala SD Negeri Jetak 4	1.252,00	1
4.423	4.376.1-JF	JF Guru Utama	1.251,00	1
4.424	4.376.2-JF	JF Guru Madya	2.502,00	2
4.425	4.376.3-JF	JF Guru Muda	3.753,00	3
4.426	4.376.4-JF	JF Guru Pertama	3.753,00	3
4.427	4.376.5-JF	JF Pustakawan Pelaksana	1.248,50	1
4.428	4.376.1	Pengelola Pendidikan	1.248,00	1
4.429	4.376.2	Pengelola Keuangan	1.248,00	1
4.430	4.376.3	Pengadministrasi Umum	1.246,25	1
4.431	4.376.4	Petugas Keamanan	3.732,00	3

1	2	3	4	5
4.432	4.376.5	Pramu Bakti	1.243,50	1
4.433	4.377	Kepala SD Negeri Sidoharjo 2	1.252,00	1
4.434	4.377.1-JF	JF Guru Utama	1.251,00	1
4.435	4.377.2-JF	JF Guru Madya	2.502,00	2
4.436	4.377.3-JF	JF Guru Muda	3.753,00	3
4.437	4.377.4-JF	JF Guru Pertama	3.753,00	3
4.438	4.377.5-JF	JF Pustakawan Pelaksana	1.248,50	1
4.439	4.377.1	Pengelola Pendidikan	1.248,00	1
4.440	4.377.2	Pengelola Keuangan	1.248,00	1
4.441	4.377.3	Pengadministrasi Umum	1.246,25	1
4.442	4.377.4	Petugas Keamanan	3.732,00	3
4.443	4.377.5	Pramu Bakti	1.243,50	1
4.444	4.378	Kepala SD Negeri Sidoharjo 3	1.252,00	1
4.445	4.378.1-JF	JF Guru Utama	1.251,00	1
4.446	4.378.2-JF	JF Guru Madya	2.502,00	2
4.447	4.378.3-JF	JF Guru Muda	3.753,00	3
4.448	4.378.4-JF	JF Guru Pertama	3.753,00	3
4.449	4.378.5-JF	JF Pustakawan Pelaksana	1.248,50	1
4.450	4.378.1	Pengelola Pendidikan	1.248,00	1
4.451	4.378.2	Pengelola Keuangan	1.248,00	1
4.452	4.378.3	Pengadministrasi Umum	1.246,25	1
4.453	4.378.4	Petugas Keamanan	3.732,00	3
4.454	4.378.5	Pramu Bakti	1.243,50	1
4.455	4.379	Kepala SD Negeri Singopadu 1	1.252,00	1
4.456	4.379.1-JF	JF Guru Utama	1.251,00	1
4.457	4.379.2-JF	JF Guru Madya	2.502,00	2
4.458	4.379.3-JF	JF Guru Muda	3.753,00	3
4.459	4.379.4-JF	JF Guru Pertama	3.753,00	3
4.460	4.379.5-JF	JF Pustakawan Pelaksana	1.248,50	1
4.461	4.379.1	Pengelola Pendidikan	1.248,00	1
4.462	4.379.2	Pengelola Keuangan	1.248,00	1
4.463	4.379.3	Pengadministrasi Umum	1.246,25	1
4.464	4.379.4	Petugas Keamanan	3.732,00	3
4.465	4.379.5	Pramu Bakti	1.243,50	1
4.466	4.380	Kepala SD Negeri Singopadu 2	1.252,00	1
4.467	4.380.1-JF	JF Guru Utama	1.251,00	1
4.468	4.380.2-JF	JF Guru Madya	2.502,00	2
4.469	4.380.3-JF	JF Guru Muda	3.753,00	3
4.470	4.380.4-JF	JF Guru Pertama	3.753,00	3
4.471	4.380.5-JF	JF Pustakawan Pelaksana	1.248,50	1
4.472	4.380.1	Pengelola Pendidikan	1.248,00	1
4.473	4.380.2	Pengelola Keuangan	1.248,00	1
4.474	4.380.3	Pengadministrasi Umum	1.246,25	1
4.475	4.380.4	Petugas Keamanan	3.732,00	3
4.476	4.380.5	Pramu Bakti	1.243,50	1
4.477	4.381	Kepala SD Negeri Taraman 1	1.252,00	1
4.478	4.381.1-JF	JF Guru Utama	1.251,00	1
4.479	4.381.2-JF	JF Guru Madya	2.502,00	2
4.480	4.381.3-JF	JF Guru Muda	3.753,00	3
4.481	4.381.4-JF	JF Guru Pertama	3.753,00	3
4.482	4.381.5-JF	JF Pustakawan Pelaksana	1.248,50	1
4.483	4.381.1	Pengelola Pendidikan	1.248,00	1
4.484	4.381.2	Pengelola Keuangan	1.248,00	1
4.485	4.381.3	Pengadministrasi Umum	1.246,25	1
4.486	4.381.4	Petugas Keamanan	3.732,00	3
4.487	4.381.5	Pramu Bakti	1.243,50	1
4.488	4.382	Kepala SD Negeri Taraman 3	1.252,00	1
4.489	4.382.1-JF	JF Guru Utama	1.251,00	1
4.490	4.382.2-JF	JF Guru Madya	2.502,00	2
4.491	4.382.3-JF	JF Guru Muda	3.753,00	3
4.492	4.382.4-JF	JF Guru Pertama	3.753,00	3
4.493	4.382.5-JF	JF Pustakawan Pelaksana	1.248,50	1
4.494	4.382.1	Pengelola Pendidikan	1.248,00	1
4.495	4.382.2	Pengelola Keuangan	1.248,00	1
4.496	4.382.3	Pengadministrasi Umum	1.246,25	1
4.497	4.382.4	Petugas Keamanan	3.732,00	3
4.498	4.382.5	Pramu Bakti	1.243,50	1
4.499	4.383	Kepala SD Negeri Tenggak 1	1.252,00	1
4.500	4.383.1-JF	JF Guru Utama	1.251,00	1
4.501	4.383.2-JF	JF Guru Madya	2.502,00	2
4.502	4.383.3-JF	JF Guru Muda	3.753,00	3
4.503	4.383.4-JF	JF Guru Pertama	3.753,00	3
4.504	4.383.5-JF	JF Pustakawan Pelaksana	1.248,50	1
4.505	4.383.1	Pengelola Pendidikan	1.248,00	1
4.506	4.383.2	Pengelola Keuangan	1.248,00	1
4.507	4.383.3	Pengadministrasi Umum	1.246,25	1
4.508	4.383.4	Petugas Keamanan	3.732,00	3
4.509	4.383.5	Pramu Bakti	1.243,50	1
4.510	4.384	Kepala SD Negeri Tenggak 2	1.252,00	1
4.511	4.384.1-JF	JF Guru Utama	1.251,00	1
4.512	4.384.2-JF	JF Guru Madya	2.502,00	2

1	2	3	4	5
4.513	4.384.3-JF	JF Guru Muda	3.753,00	3
4.514	4.384.4-JF	JF Guru Pertama	3.753,00	3
4.515	4.384.5-JF	JF Pustakawan Pelaksana	1.248,50	1
4.516	4.384.1	Pengelola Pendidikan	1.248,00	1
4.517	4.384.2	Pengelola Keuangan	1.248,00	1
4.518	4.384.3	Pengadministrasi Umum	1.246,25	1
4.519	4.384.4	Petugas Keamanan	3.732,00	3
4.520	4.384.5	Pramu Bakti	1.243,50	1
4.521	4.385	Kepala SD Negeri Sribit 1	1.252,00	1
4.522	4.385.1-JF	JF Guru Utama	1.251,00	1
4.523	4.385.2-JF	JF Guru Madya	2.502,00	2
4.524	4.385.3-JF	JF Guru Muda	3.753,00	3
4.525	4.385.4-JF	JF Guru Pertama	3.753,00	3
4.526	4.385.5-JF	JF Pustakawan Pelaksana	1.248,50	1
4.527	4.385.1	Pengelola Pendidikan	1.248,00	1
4.528	4.385.2	Pengelola Keuangan	1.248,00	1
4.529	4.385.3	Pengadministrasi Umum	1.246,25	1
4.530	4.385.4	Petugas Keamanan	3.732,00	3
4.531	4.385.5	Pramu Bakti	1.243,50	1
4.532	4.386	Kepala SD Negeri Jambanan 1	1.252,00	1
4.533	4.386.1-JF	JF Guru Utama	2.502,00	2
4.534	4.386.2-JF	JF Guru Madya	3.753,00	3
4.535	4.386.3-JF	JF Guru Muda	2.502,00	2
4.536	4.386.4-JF	JF Guru Pertama	2.502,00	2
4.537	4.386.5-JF	JF Pustakawan Pelaksana	1.248,50	1
4.538	4.386.1	Pengelola Pendidikan	1.248,00	1
4.539	4.386.2	Pengelola Keuangan	1.248,00	1
4.540	4.386.3	Pengadministrasi Umum	1.246,25	1
4.541	4.386.4	Petugas Keamanan	3.732,00	3
4.542	4.386.5	Pramu Bakti	1.243,50	1
4.543	4.387	Kepala SD Negeri Jambanan 2	1.252,00	1
4.544	4.387.1-JF	JF Guru Utama	1.251,00	1
4.545	4.387.2-JF	JF Guru Madya	2.502,00	2
4.546	4.387.3-JF	JF Guru Muda	3.753,00	3
4.547	4.387.4-JF	JF Guru Pertama	3.753,00	3
4.548	4.387.5-JF	JF Pustakawan Pelaksana	1.248,50	1
4.549	4.387.1	Pengelola Pendidikan	1.248,00	1
4.550	4.387.2	Pengelola Keuangan	1.248,00	1
4.551	4.387.3	Pengadministrasi Umum	1.246,25	1
4.552	4.387.4	Petugas Keamanan	3.732,00	3
4.553	4.387.5	Pramu Bakti	1.243,50	1
4.554	4.388	Kepala SD Negeri Jambanan 3	1.252,00	1
4.555	4.388.1-JF	JF Guru Utama	2.502,00	2
4.556	4.388.2-JF	JF Guru Madya	2.502,00	2
4.557	4.388.3-JF	JF Guru Muda	3.753,00	3
4.558	4.388.4-JF	JF Guru Pertama	3.753,00	3
4.559	4.388.5-JF	JF Pustakawan Pelaksana	1.248,50	1
4.560	4.388.1	Pengelola Pendidikan	1.248,00	1
4.561	4.388.2	Pengelola Keuangan	1.248,00	1
4.562	4.388.3	Pengadministrasi Umum	1.246,25	1
4.563	4.388.4	Petugas Keamanan	3.732,00	3
4.564	4.388.5	Pramu Bakti	1.243,50	1
4.565	4.389	Kepala SD Negeri Pandak 1	1.252,00	1
4.566	4.389.1-JF	JF Guru Utama	1.251,00	1
4.567	4.389.2-JF	JF Guru Madya	2.502,00	2
4.568	4.389.3-JF	JF Guru Muda	3.753,00	3
4.569	4.389.4-JF	JF Guru Pertama	3.753,00	3
4.570	4.389.5-JF	JF Pustakawan Pelaksana	1.248,50	1
4.571	4.389.1	Pengelola Pendidikan	1.248,00	1
4.572	4.389.2	Pengelola Keuangan	1.248,00	1
4.573	4.389.3	Pengadministrasi Umum	1.246,25	1
4.574	4.389.4	Petugas Keamanan	3.732,00	3
4.575	4.389.5	Pramu Bakti	1.243,50	1
4.576	4.390	Kepala SD Negeri Pandak 2	1.252,00	1
4.577	4.390.1-JF	JF Guru Utama	1.251,00	1
4.578	4.390.2-JF	JF Guru Madya	2.502,00	2
4.579	4.390.3-JF	JF Guru Muda	3.753,00	3
4.580	4.390.4-JF	JF Guru Pertama	3.753,00	3
4.581	4.390.5-JF	JF Pustakawan Pelaksana	1.248,50	1
4.582	4.390.1	Pengelola Pendidikan	1.248,00	1
4.583	4.390.2	Pengelola Keuangan	1.248,00	1
4.584	4.390.3	Pengadministrasi Umum	1.246,25	1
4.585	4.390.4	Petugas Keamanan	3.732,00	3
4.586	4.390.5	Pramu Bakti	1.243,50	1
4.587	4.391	Kepala SD Negeri Karangasem 1	1.252,00	1
4.588	4.391.1-JF	JF Guru Utama	1.251,00	1
4.589	4.391.2-JF	JF Guru Madya	2.502,00	2
4.590	4.391.3-JF	JF Guru Muda	3.753,00	3
4.591	4.391.4-JF	JF Guru Pertama	3.753,00	3
4.592	4.391.5-JF	JF Pustakawan Pelaksana	1.248,50	1
4.593	4.391.1	Pengelola Pendidikan	1.248,00	1

1	2	3	4	5
4.594	4.391.2	Pengelola Keuangan	1.248,00	1
4.595	4.391.3	Pengadministrasi Umum	1.246,25	1
4.596	4.391.4	Petugas Keamanan	3.732,00	3
4.597	4.391.5	Pramu Bakti	1.243,50	1
4.598	4.392	Kepala SD Negeri Karangasem 2	1.252,00	1
4.599	4.392.1-JF	JF Guru Utama	1.251,00	1
4.600	4.392.2-JF	JF Guru Madya	2.502,00	2
4.601	4.392.3-JF	JF Guru Muda	3.753,00	3
4.602	4.392.4-JF	JF Guru Pertama	3.753,00	3
4.603	4.392.5-JF	JF Pustakawan Pelaksana	1.248,50	1
4.604	4.392.1	Pengelola Pendidikan	1.248,00	1
4.605	4.392.2	Pengelola Keuangan	1.248,00	1
4.606	4.392.3	Pengadministrasi Umum	1.246,25	1
4.607	4.392.4	Petugas Keamanan	3.732,00	3
4.608	4.392.5	Pramu Bakti	1.243,50	1
4.609	4.393	Kepala SD Negeri Karangasem 3	1.252,00	1
4.610	4.393.1-JF	JF Guru Utama	2.502,00	2
4.611	4.393.2-JF	JF Guru Madya	2.502,00	2
4.612	4.393.3-JF	JF Guru Muda	2.502,00	2
4.613	4.393.4-JF	JF Guru Pertama	2.502,00	2
4.614	4.393.5-JF	JF Pustakawan Pelaksana	1.248,50	1
4.615	4.393.1	Pengelola Pendidikan	1.248,00	1
4.616	4.393.2	Pengelola Keuangan	1.248,00	1
4.617	4.393.3	Pengadministrasi Umum	1.246,25	1
4.618	4.393.4	Petugas Keamanan	3.732,00	3
4.619	4.393.5	Pramu Bakti	1.243,50	1
4.620	4.394	Kepala SD Negeri Slogo 1	1.252,00	1
4.621	4.394.1-JF	JF Guru Utama	1.251,00	1
4.622	4.394.2-JF	JF Guru Madya	2.502,00	2
4.623	4.394.3-JF	JF Guru Muda	3.753,00	3
4.624	4.394.4-JF	JF Guru Pertama	3.753,00	3
4.625	4.394.5-JF	JF Pustakawan Pelaksana	1.248,50	1
4.626	4.394.1	Pengelola Pendidikan	1.248,00	1
4.627	4.394.2	Pengelola Keuangan	1.248,00	1
4.628	4.394.3	Pengadministrasi Umum	1.246,25	1
4.629	4.394.4	Petugas Keamanan	3.732,00	3
4.630	4.394.5	Pramu Bakti	1.243,50	1
4.631	4.395	Kepala SD Negeri Jono 1	1.252,00	1
4.632	4.395.1-JF	JF Guru Utama	1.251,00	1
4.633	4.395.2-JF	JF Guru Madya	2.502,00	2
4.634	4.395.3-JF	JF Guru Muda	3.753,00	3
4.635	4.395.4-JF	JF Guru Pertama	3.753,00	3
4.636	4.395.5-JF	JF Pustakawan Pelaksana	1.248,50	1
4.637	4.395.1	Pengelola Pendidikan	1.248,00	1
4.638	4.395.2	Pengelola Keuangan	1.248,00	1
4.639	4.395.3	Pengadministrasi Umum	1.246,25	1
4.640	4.395.4	Petugas Keamanan	3.732,00	3
4.641	4.395.5	Pramu Bakti	1.243,50	1
4.642	4.396	Kepala SD Negeri Jono 2	1.252,00	1
4.643	4.396.1-JF	JF Guru Utama	1.251,00	1
4.644	4.396.2-JF	JF Guru Madya	2.502,00	2
4.645	4.396.3-JF	JF Guru Muda	3.753,00	3
4.646	4.396.4-JF	JF Guru Pertama	3.753,00	3
4.647	4.396.5-JF	JF Pustakawan Pelaksana	1.248,50	1
4.648	4.396.1	Pengelola Pendidikan	1.248,00	1
4.649	4.396.2	Pengelola Keuangan	1.248,00	1
4.650	4.396.3	Pengadministrasi Umum	1.246,25	1
4.651	4.396.4	Petugas Keamanan	3.732,00	3
4.652	4.396.5	Pramu Bakti	1.243,50	1
4.653	4.397	Kepala SD Negeri Gawan 1	1.252,00	1
4.654	4.397.1-JF	JF Guru Utama	1.251,00	1
4.655	4.397.2-JF	JF Guru Madya	2.502,00	2
4.656	4.397.3-JF	JF Guru Muda	3.753,00	3
4.657	4.397.4-JF	JF Guru Pertama	3.753,00	3
4.658	4.397.5-JF	JF Pustakawan Pelaksana	1.248,50	1
4.659	4.397.1	Pengelola Pendidikan	1.248,00	1
4.660	4.397.2	Pengelola Keuangan	1.248,00	1
4.661	4.397.3	Pengadministrasi Umum	1.246,25	1
4.662	4.397.4	Petugas Keamanan	3.732,00	3
4.663	4.397.5	Pramu Bakti	1.243,50	1
4.664	4.398	Kepala SD Negeri Kecik 2	1.252,00	1
4.665	4.398.1-JF	JF Guru Utama	1.251,00	1
4.666	4.398.2-JF	JF Guru Madya	2.502,00	2
4.667	4.398.3-JF	JF Guru Muda	3.753,00	3
4.668	4.398.4-JF	JF Guru Pertama	3.753,00	3
4.669	4.398.5-JF	JF Pustakawan Pelaksana	1.248,50	1
4.670	4.398.1	Pengelola Pendidikan	1.248,00	1
4.671	4.398.2	Pengelola Keuangan	1.248,00	1
4.672	4.398.3	Pengadministrasi Umum	1.246,25	1
4.673	4.398.4	Petugas Keamanan	3.732,00	3
4.674	4.398.5	Pramu Bakti	1.243,50	1

1	2	3	4	5
4.675	4.399	Kepala SD Negeri Kecik 3	1.252,00	1
4.676	4.399.1-JF	JF Guru Utama	1.251,00	1
4.677	4.399.2-JF	JF Guru Madya	2.502,00	2
4.678	4.399.3-JF	JF Guru Muda	3.753,00	3
4.679	4.399.4-JF	JF Guru Pertama	3.753,00	3
4.680	4.399.5-JF	JF Pustakawan Pelaksana	1.248,50	1
4.681	4.399.1	Pengelola Pendidikan	1.248,00	1
4.682	4.399.2	Pengelola Keuangan	1.248,00	1
4.683	4.399.3	Pengadministrasi Umum	1.246,25	1
4.684	4.399.4	Petugas Keamanan	3.732,00	3
4.685	4.399.5	Pramu Bakti	1.243,50	1
4.686	4.400	Kepala SD Negeri Pengkol 1	1.252,00	1
4.687	4.400.1-JF	JF Guru Utama	1.251,00	1
4.688	4.400.2-JF	JF Guru Madya	2.502,00	2
4.689	4.400.3-JF	JF Guru Muda	3.753,00	3
4.690	4.400.4-JF	JF Guru Pertama	3.753,00	3
4.691	4.400.5-JF	JF Pustakawan Pelaksana	1.248,50	1
4.692	4.400.1	Pengelola Pendidikan	1.248,00	1
4.693	4.400.2	Pengelola Keuangan	1.248,00	1
4.694	4.400.3	Pengadministrasi Umum	1.246,25	1
4.695	4.400.4	Petugas Keamanan	3.732,00	3
4.696	4.400.5	Pramu Bakti	1.243,50	1
4.697	4.401	Kepala SD Negeri Pengkol 2	1.252,00	1
4.698	4.401.1-JF	JF Guru Utama	1.251,00	1
4.699	4.401.2-JF	JF Guru Madya	2.502,00	2
4.700	4.401.3-JF	JF Guru Muda	3.753,00	3
4.701	4.401.4-JF	JF Guru Pertama	3.753,00	3
4.702	4.401.5-JF	JF Pustakawan Pelaksana	1.248,50	1
4.703	4.401.1	Pengelola Pendidikan	1.248,00	1
4.704	4.401.2	Pengelola Keuangan	1.248,00	1
4.705	4.401.3	Pengadministrasi Umum	1.246,25	1
4.706	4.401.4	Petugas Keamanan	3.732,00	3
4.707	4.401.5	Pramu Bakti	1.243,50	1
4.708	4.402	Kepala SD Negeri Suwatu 1	1.252,00	1
4.709	4.402.1-JF	JF Guru Utama	1.251,00	1
4.710	4.402.2-JF	JF Guru Madya	2.502,00	2
4.711	4.402.3-JF	JF Guru Muda	3.753,00	3
4.712	4.402.4-JF	JF Guru Pertama	3.753,00	3
4.713	4.402.5-JF	JF Pustakawan Pelaksana	1.248,50	1
4.714	4.402.1	Pengelola Pendidikan	1.248,00	1
4.715	4.402.2	Pengelola Keuangan	1.248,00	1
4.716	4.402.3	Pengadministrasi Umum	1.246,25	1
4.717	4.402.4	Petugas Keamanan	3.732,00	3
4.718	4.402.5	Pramu Bakti	1.243,50	1
4.719	4.403	Kepala SD Negeri Ketro 1	1.252,00	1
4.720	4.403.1-JF	JF Guru Utama	1.251,00	1
4.721	4.403.2-JF	JF Guru Madya	2.502,00	2
4.722	4.403.3-JF	JF Guru Muda	3.753,00	3
4.723	4.403.4-JF	JF Guru Pertama	3.753,00	3
4.724	4.403.5-JF	JF Pustakawan Pelaksana	1.248,50	1
4.725	4.403.1	Pengelola Pendidikan	1.248,00	1
4.726	4.403.2	Pengelola Keuangan	1.248,00	1
4.727	4.403.3	Pengadministrasi Umum	1.246,25	1
4.728	4.403.4	Petugas Keamanan	3.732,00	3
4.729	4.403.5	Pramu Bakti	1.243,50	1
4.730	4.404	Kepala SD Negeri Padas 1	1.252,00	1
4.731	4.404.1-JF	JF Guru Utama	1.251,00	1
4.732	4.404.2-JF	JF Guru Madya	2.502,00	2
4.733	4.404.3-JF	JF Guru Muda	3.753,00	3
4.734	4.404.4-JF	JF Guru Pertama	3.753,00	3
4.735	4.404.5-JF	JF Pustakawan Pelaksana	1.248,50	1
4.736	4.404.1	Pengelola Pendidikan	1.248,00	1
4.737	4.404.2	Pengelola Keuangan	1.248,00	1
4.738	4.404.3	Pengadministrasi Umum	1.246,25	1
4.739	4.404.4	Petugas Keamanan	3.732,00	3
4.740	4.404.5	Pramu Bakti	1.243,50	1
4.741	4.405	Kepala SD Negeri Padas 2	1.252,00	1
4.742	4.405.1-JF	JF Guru Utama	1.251,00	1
4.743	4.405.2-JF	JF Guru Madya	2.502,00	2
4.744	4.405.3-JF	JF Guru Muda	3.753,00	3
4.745	4.405.4-JF	JF Guru Pertama	3.753,00	3
4.746	4.405.5-JF	JF Pustakawan Pelaksana	1.248,50	1
4.747	4.405.1	Pengelola Pendidikan	1.248,00	1
4.748	4.405.2	Pengelola Keuangan	1.248,00	1
4.749	4.405.3	Pengadministrasi Umum	1.246,25	1
4.750	4.405.4	Petugas Keamanan	3.732,00	3
4.751	4.405.5	Pramu Bakti	1.243,50	1
4.752	4.406	Kepala SD Negeri Tanon 1	1.252,00	1
4.753	4.406.1-JF	JF Guru Utama	1.251,00	1
4.754	4.406.2-JF	JF Guru Madya	2.502,00	2
4.755	4.406.3-JF	JF Guru Muda	3.753,00	3



1	2	3	4	5
4.756	4.406.4-JF	JF Guru Pertama	3.753,00	3
4.757	4.406.5-JF	JF Pustakawan Pelaksana	1.248,50	1
4.758	4.406.1	Pengelola Pendidikan	1.248,00	1
4.759	4.406.2	Pengelola Keuangan	1.248,00	1
4.760	4.406.3	Pengadministrasi Umum	1.246,25	1
4.761	4.406.4	Petugas Keamanan	3.732,00	3
4.762	4.406.5	Pramu Bakti	1.243,50	1
4.763	4.407	Kepala SD Negeri Gabungan 1	1.252,00	1
4.764	4.407.1-JF	JF Guru Utama	1.251,00	1
4.765	4.407.2-JF	JF Guru Madya	2.502,00	2
4.766	4.407.3-JF	JF Guru Muda	3.753,00	3
4.767	4.407.4-JF	JF Guru Pertama	3.753,00	3
4.768	4.407.5-JF	JF Pustakawan Pelaksana	1.248,50	1
4.769	4.407.1	Pengelola Pendidikan	1.248,00	1
4.770	4.407.2	Pengelola Keuangan	1.248,00	1
4.771	4.407.3	Pengadministrasi Umum	1.246,25	1
4.772	4.407.4	Petugas Keamanan	3.732,00	3
4.773	4.407.5	Pramu Bakti	1.243,50	1
4.774	4.408	Kepala SD Negeri Gabungan 2	1.252,00	1
4.775	4.408.1-JF	JF Guru Utama	1.251,00	1
4.776	4.408.2-JF	JF Guru Madya	2.502,00	2
4.777	4.408.3-JF	JF Guru Muda	3.753,00	3
4.778	4.408.4-JF	JF Guru Pertama	3.753,00	3
4.779	4.408.5-JF	JF Pustakawan Pelaksana	1.248,50	1
4.780	4.408.1	Pengelola Pendidikan	1.248,00	1
4.781	4.408.2	Pengelola Keuangan	1.248,00	1
4.782	4.408.3	Pengadministrasi Umum	1.246,25	1
4.783	4.408.4	Petugas Keamanan	3.732,00	3
4.784	4.408.5	Pramu Bakti	1.243,50	1
4.785	4.409	Kepala SD Negeri Gabungan 3	1.252,00	1
4.786	4.409.1-JF	JF Guru Utama	1.251,00	1
4.787	4.409.2-JF	JF Guru Madya	2.502,00	2
4.788	4.409.3-JF	JF Guru Muda	3.753,00	3
4.789	4.409.4-JF	JF Guru Pertama	3.753,00	3
4.790	4.409.5-JF	JF Pustakawan Pelaksana	1.248,50	1
4.791	4.409.1	Pengelola Pendidikan	1.248,00	1
4.792	4.409.2	Pengelola Keuangan	1.248,00	1
4.793	4.409.3	Pengadministrasi Umum	1.246,25	1
4.794	4.409.4	Petugas Keamanan	3.732,00	3
4.795	4.409.5	Pramu Bakti	1.243,50	1
4.796	4.410	Kepala SD Negeri Sambiduwur 1	1.252,00	1
4.797	4.410.1-JF	JF Guru Utama	1.251,00	1
4.798	4.410.2-JF	JF Guru Madya	2.502,00	2
4.799	4.410.3-JF	JF Guru Muda	3.753,00	3
4.800	4.410.4-JF	JF Guru Pertama	3.753,00	3
4.801	4.410.5-JF	JF Pustakawan Pelaksana	1.248,50	1
4.802	4.410.1	Pengelola Pendidikan	1.248,00	1
4.803	4.410.2	Pengelola Keuangan	1.248,00	1
4.804	4.410.3	Pengadministrasi Umum	1.246,25	1
4.805	4.410.4	Petugas Keamanan	3.732,00	3
4.806	4.410.5	Pramu Bakti	1.243,50	1
4.807	4.411	Kepala SD Negeri Sambiduwur 2	1.252,00	1
4.808	4.411.1-JF	JF Guru Utama	1.251,00	1
4.809	4.411.2-JF	JF Guru Madya	2.502,00	2
4.810	4.411.3-JF	JF Guru Muda	3.753,00	3
4.811	4.411.4-JF	JF Guru Pertama	3.753,00	3
4.812	4.411.5-JF	JF Pustakawan Pelaksana	1.248,50	1
4.813	4.411.1	Pengelola Pendidikan	1.248,00	1
4.814	4.411.2	Pengelola Keuangan	1.248,00	1
4.815	4.411.3	Pengadministrasi Umum	1.246,25	1
4.816	4.411.4	Petugas Keamanan	3.732,00	3
4.817	4.411.5	Pramu Bakti	1.243,50	1
4.818	4.412	Kepala SD Negeri Karangtalun 1	1.252,00	1
4.819	4.412.1-JF	JF Guru Utama	1.251,00	1
4.820	4.412.2-JF	JF Guru Madya	2.502,00	2
4.821	4.412.3-JF	JF Guru Muda	3.753,00	3
4.822	4.412.4-JF	JF Guru Pertama	3.753,00	3
4.823	4.412.5-JF	JF Pustakawan Pelaksana	1.248,50	1
4.824	4.412.1	Pengelola Pendidikan	1.248,00	1
4.825	4.412.2	Pengelola Keuangan	1.248,00	1
4.826	4.412.3	Pengadministrasi Umum	1.246,25	1
4.827	4.412.4	Petugas Keamanan	3.732,00	3
4.828	4.412.5	Pramu Bakti	1.243,50	1
4.829	4.413	Kepala SD Negeri Karangtalun 2	1.252,00	1
4.830	4.413.1-JF	JF Guru Utama	1.251,00	1
4.831	4.413.2-JF	JF Guru Madya	2.502,00	2
4.832	4.413.3-JF	JF Guru Muda	3.753,00	3
4.833	4.413.4-JF	JF Guru Pertama	3.753,00	3
4.834	4.413.5-JF	JF Pustakawan Pelaksana	1.248,50	1
4.835	4.413.1	Pengelola Pendidikan	1.248,00	1
4.836	4.413.2	Pengelola Keuangan	1.248,00	1

1	2	3	4	5
4.837	4.413.3	Pengadministrasi Umum	1.246,25	1
4.838	4.413.4	Petugas Keamanan	3.732,00	3
4.839	4.413.5	Pramu Bakti	1.243,50	1
4.840	4.414	Kepala SD Negeri Bonagung 1	1.252,00	1
4.841	4.414.1-JF	JF Guru Utama	1.251,00	1
4.842	4.414.2-JF	JF Guru Madya	2.502,00	2
4.843	4.414.3-JF	JF Guru Muda	3.753,00	3
4.844	4.414.4-JF	JF Guru Pertama	3.753,00	3
4.845	4.414.5-JF	JF Pustakawan Pelaksana	1.248,50	1
4.846	4.414.1	Pengelola Pendidikan	1.248,00	1
4.847	4.414.2	Pengelola Keuangan	1.248,00	1
4.848	4.414.3	Pengadministrasi Umum	1.246,25	1
4.849	4.414.4	Petugas Keamanan	3.732,00	3
4.850	4.414.5	Pramu Bakti	1.243,50	1
4.851	4.415	Kepala SD Negeri Bonagung 2	1.252,00	1
4.852	4.415.1-JF	JF Guru Utama	1.251,00	1
4.853	4.415.2-JF	JF Guru Madya	2.502,00	2
4.854	4.415.3-JF	JF Guru Muda	3.753,00	3
4.855	4.415.4-JF	JF Guru Pertama	3.753,00	3
4.856	4.415.5-JF	JF Pustakawan Pelaksana	1.248,50	1
4.857	4.415.1	Pengelola Pendidikan	1.248,00	1
4.858	4.415.2	Pengelola Keuangan	1.248,00	1
4.859	4.415.3	Pengadministrasi Umum	1.246,25	1
4.860	4.415.4	Petugas Keamanan	3.732,00	3
4.861	4.415.5	Pramu Bakti	1.243,50	1
4.862	4.416	Kepala SD Negeri Kalikobok 1	1.252,00	1
4.863	4.416.1-JF	JF Guru Utama	1.251,00	1
4.864	4.416.2-JF	JF Guru Madya	2.502,00	2
4.865	4.416.3-JF	JF Guru Muda	3.753,00	3
4.866	4.416.4-JF	JF Guru Pertama	3.753,00	3
4.867	4.416.5-JF	JF Pustakawan Pelaksana	1.248,50	1
4.868	4.416.1	Pengelola Pendidikan	1.248,00	1
4.869	4.416.2	Pengelola Keuangan	1.248,00	1
4.870	4.416.3	Pengadministrasi Umum	1.246,25	1
4.871	4.416.4	Petugas Keamanan	3.732,00	3
4.872	4.416.5	Pramu Bakti	1.243,50	1
4.873	4.417	Kepala SD Negeri Kalikobok 2	1.252,00	1
4.874	4.417.1-JF	JF Guru Utama	1.251,00	1
4.875	4.417.2-JF	JF Guru Madya	2.502,00	2
4.876	4.417.3-JF	JF Guru Muda	3.753,00	3
4.877	4.417.4-JF	JF Guru Pertama	3.753,00	3
4.878	4.417.5-JF	JF Pustakawan Pelaksana	1.248,50	1
4.879	4.417.1	Pengelola Pendidikan	1.248,00	1
4.880	4.417.2	Pengelola Keuangan	1.248,00	1
4.881	4.417.3	Pengadministrasi Umum	1.246,25	1
4.882	4.417.4	Petugas Keamanan	3.732,00	3
4.883	4.417.5	Pramu Bakti	1.243,50	1
4.884	4.418	Kepala SD Negeri Gading 1	1.252,00	1
4.885	4.418.1-JF	JF Guru Utama	1.251,00	1
4.886	4.418.2-JF	JF Guru Madya	2.502,00	2
4.887	4.418.3-JF	JF Guru Muda	3.753,00	3
4.888	4.418.4-JF	JF Guru Pertama	3.753,00	3
4.889	4.418.5-JF	JF Pustakawan Pelaksana	1.248,50	1
4.890	4.418.1	Pengelola Pendidikan	1.248,00	1
4.891	4.418.2	Pengelola Keuangan	1.248,00	1
4.892	4.418.3	Pengadministrasi Umum	1.246,25	1
4.893	4.418.4	Petugas Keamanan	3.732,00	3
4.894	4.418.5	Pramu Bakti	1.243,50	1
4.895	4.419	Kepala SD Negeri Kaloran 1	1.252,00	1
4.896	4.419.1-JF	JF Guru Utama	1.251,00	1
4.897	4.419.2-JF	JF Guru Madya	2.502,00	2
4.898	4.419.3-JF	JF Guru Muda	3.753,00	3
4.899	4.419.4-JF	JF Guru Pertama	3.753,00	3
4.900	4.419.5-JF	JF Pustakawan Pelaksana	1.248,50	1
4.901	4.419.1	Pengelola Pendidikan	1.248,00	1
4.902	4.419.2	Pengelola Keuangan	1.248,00	1
4.903	4.419.3	Pengadministrasi Umum	1.246,25	1
4.904	4.419.4	Petugas Keamanan	3.732,00	3
4.905	4.419.5	Pramu Bakti	1.243,50	1
4.906	4.420	Kepala SD Negeri Kaloran 2	1.252,00	1
4.907	4.420.1-JF	JF Guru Utama	1.251,00	1
4.908	4.420.2-JF	JF Guru Madya	2.502,00	2
4.909	4.420.3-JF	JF Guru Muda	3.753,00	3
4.910	4.420.4-JF	JF Guru Pertama	3.753,00	3
4.911	4.420.5-JF	JF Pustakawan Pelaksana	1.248,50	1
4.912	4.420.1	Pengelola Pendidikan	1.248,00	1
4.913	4.420.2	Pengelola Keuangan	1.248,00	1
4.914	4.420.3	Pengadministrasi Umum	1.246,25	1
4.915	4.420.4	Petugas Keamanan	3.732,00	3
4.916	4.420.5	Pramu Bakti	1.243,50	1
4.917	4.421	Kepala SD Negeri Ngembatpadas 1	1.252,00	1

1	2	3	4	5
4.918	4.421.1-JF	JF Guru Utama	1.251,00	1
4.919	4.421.2-JF	JF Guru Madya	2.502,00	2
4.920	4.421.3-JF	JF Guru Muda	3.753,00	3
4.921	4.421.4-JF	JF Guru Pertama	3.753,00	3
4.922	4.421.5-JF	JF Pustakawan Pelaksana	1.248,50	1
4.923	4.421.1	Pengelola Pendidikan	1.248,00	1
4.924	4.421.2	Pengelola Keuangan	1.248,00	1
4.925	4.421.3	Pengadministrasi Umum	1.246,25	1
4.926	4.421.4	Petugas Keamanan	3.732,00	3
4.927	4.421.5	Pramu Bakti	1.243,50	1
4.928	4.422	Kepala SD Negeri Ngembatpadas 3	1.252,00	1
4.929	4.422.1-JF	JF Guru Utama	1.251,00	1
4.930	4.422.2-JF	JF Guru Madya	2.502,00	2
4.931	4.422.3-JF	JF Guru Muda	3.753,00	3
4.932	4.422.4-JF	JF Guru Pertama	3.753,00	3
4.933	4.422.5-JF	JF Pustakawan Pelaksana	1.248,50	1
4.934	4.422.1	Pengelola Pendidikan	1.248,00	1
4.935	4.422.2	Pengelola Keuangan	1.248,00	1
4.936	4.422.3	Pengadministrasi Umum	1.246,25	1
4.937	4.422.4	Petugas Keamanan	3.732,00	3
4.938	4.422.5	Pramu Bakti	1.243,50	1
4.939	4.423	Kepala SD Negeri Kragilan 1	1.252,00	1
4.940	4.423.1-JF	JF Guru Utama	1.251,00	1
4.941	4.423.2-JF	JF Guru Madya	2.502,00	2
4.942	4.423.3-JF	JF Guru Muda	3.753,00	3
4.943	4.423.4-JF	JF Guru Pertama	3.753,00	3
4.944	4.423.5-JF	JF Pustakawan Pelaksana	1.248,50	1
4.945	4.423.1	Pengelola Pendidikan	1.248,00	1
4.946	4.423.2	Pengelola Keuangan	1.248,00	1
4.947	4.423.3	Pengadministrasi Umum	1.246,25	1
4.948	4.423.4	Petugas Keamanan	3.732,00	3
4.949	4.423.5	Pramu Bakti	1.243,50	1
4.950	4.424	Kepala SD Negeri Kragilan 2	1.252,00	1
4.951	4.424.1-JF	JF Guru Utama	1.251,00	1
4.952	4.424.2-JF	JF Guru Madya	2.502,00	2
4.953	4.424.3-JF	JF Guru Muda	3.753,00	3
4.954	4.424.4-JF	JF Guru Pertama	3.753,00	3
4.955	4.424.5-JF	JF Pustakawan Pelaksana	1.248,50	1
4.956	4.424.1	Pengelola Pendidikan	1.248,00	1
4.957	4.424.2	Pengelola Keuangan	1.248,00	1
4.958	4.424.3	Pengadministrasi Umum	1.246,25	1
4.959	4.424.4	Petugas Keamanan	3.732,00	3
4.960	4.424.5	Pramu Bakti	1.243,50	1
4.961	4.425	Kepala SD Negeri Brangkal 1	1.252,00	1
4.962	4.425.1-JF	JF Guru Utama	1.251,00	1
4.963	4.425.2-JF	JF Guru Madya	2.502,00	2
4.964	4.425.3-JF	JF Guru Muda	3.753,00	3
4.965	4.425.4-JF	JF Guru Pertama	3.753,00	3
4.966	4.425.5-JF	JF Pustakawan Pelaksana	1.248,50	1
4.967	4.425.1	Pengelola Pendidikan	1.248,00	1
4.968	4.425.2	Pengelola Keuangan	1.248,00	1
4.969	4.425.3	Pengadministrasi Umum	1.246,25	1
4.970	4.425.4	Petugas Keamanan	3.732,00	3
4.971	4.425.5	Pramu Bakti	1.243,50	1
4.972	4.426	Kepala SD Negeri Brangkal 2	1.252,00	1
4.973	4.426.1-JF	JF Guru Utama	1.251,00	1
4.974	4.426.2-JF	JF Guru Madya	2.502,00	2
4.975	4.426.3-JF	JF Guru Muda	3.753,00	3
4.976	4.426.4-JF	JF Guru Pertama	3.753,00	3
4.977	4.426.5-JF	JF Pustakawan Pelaksana	1.248,50	1
4.978	4.426.1	Pengelola Pendidikan	1.248,00	1
4.979	4.426.2	Pengelola Keuangan	1.248,00	1
4.980	4.426.3	Pengadministrasi Umum	1.246,25	1
4.981	4.426.4	Petugas Keamanan	3.732,00	3
4.982	4.426.5	Pramu Bakti	1.243,50	1
4.983	4.427	Kepala SD Negeri Jatibatur 1	1.252,00	1
4.984	4.427.1-JF	JF Guru Utama	1.251,00	1
4.985	4.427.2-JF	JF Guru Madya	2.502,00	2
4.986	4.427.3-JF	JF Guru Muda	3.753,00	3
4.987	4.427.4-JF	JF Guru Pertama	3.753,00	3
4.988	4.427.5-JF	JF Pustakawan Pelaksana	1.248,50	1
4.989	4.427.1	Pengelola Pendidikan	1.248,00	1
4.990	4.427.2	Pengelola Keuangan	1.248,00	1
4.991	4.427.3	Pengadministrasi Umum	1.246,25	1
4.992	4.427.4	Petugas Keamanan	3.732,00	3
4.993	4.427.5	Pramu Bakti	1.243,50	1
4.994	4.428	Kepala SD Negeri Jatibatur 3	1.252,00	1
4.995	4.428.1-JF	JF Guru Utama	1.251,00	1
4.996	4.428.2-JF	JF Guru Madya	2.502,00	2
4.997	4.428.3-JF	JF Guru Muda	3.753,00	3
4.998	4.428.4-JF	JF Guru Pertama	3.753,00	3

1	2	3	4	5
4.999	4.428.5-JF	JF Pustakawan Pelaksana	1.248,50	1
5.000	4.428.1	Pengelola Pendidikan	1.248,00	1
5.001	4.428.2	Pengelola Keuangan	1.248,00	1
5.002	4.428.3	Pengadministrasi Umum	1.246,25	1
5.003	4.428.4	Petugas Keamanan	3.732,00	3
5.004	4.428.5	Pramu Bakti	1.243,50	1
5.005	4.429	Kepala SD Negeri Peleman 1	1.252,00	1
5.006	4.429.1-JF	JF Guru Utama	1.251,00	1
5.007	4.429.2-JF	JF Guru Madya	2.502,00	2
5.008	4.429.3-JF	JF Guru Muda	3.753,00	3
5.009	4.429.4-JF	JF Guru Pertama	3.753,00	3
5.010	4.429.5-JF	JF Pustakawan Pelaksana	1.248,50	1
5.011	4.429.1	Pengelola Pendidikan	1.248,00	1
5.012	4.429.2	Pengelola Keuangan	1.248,00	1
5.013	4.429.3	Pengadministrasi Umum	1.246,25	1
5.014	4.429.4	Petugas Keamanan	3.732,00	3
5.015	4.429.5	Pramu Bakti	1.243,50	1
5.016	4.430	Kepala SD Negeri Peleman 2	1.252,00	1
5.017	4.430.1-JF	JF Guru Utama	1.251,00	1
5.018	4.430.2-JF	JF Guru Madya	2.502,00	2
5.019	4.430.3-JF	JF Guru Muda	3.753,00	3
5.020	4.430.4-JF	JF Guru Pertama	3.753,00	3
5.021	4.430.5-JF	JF Pustakawan Pelaksana	1.248,50	1
5.022	4.430.1	Pengelola Pendidikan	1.248,00	1
5.023	4.430.2	Pengelola Keuangan	1.248,00	1
5.024	4.430.3	Pengadministrasi Umum	1.246,25	1
5.025	4.430.4	Petugas Keamanan	3.732,00	3
5.026	4.430.5	Pramu Bakti	1.243,50	1
5.027	4.431	Kepala SD Negeri Genengduwur 1	1.252,00	1
5.028	4.431.1-JF	JF Guru Utama	1.251,00	1
5.029	4.431.2-JF	JF Guru Madya	2.502,00	2
5.030	4.431.3-JF	JF Guru Muda	3.753,00	3
5.031	4.431.4-JF	JF Guru Pertama	3.753,00	3
5.032	4.431.5-JF	JF Pustakawan Pelaksana	1.248,50	1
5.033	4.431.1	Pengelola Pendidikan	1.248,00	1
5.034	4.431.2	Pengelola Keuangan	1.248,00	1
5.035	4.431.3	Pengadministrasi Umum	1.246,25	1
5.036	4.431.4	Petugas Keamanan	3.732,00	3
5.037	4.431.5	Pramu Bakti	1.243,50	1
5.038	4.432	Kepala SD Negeri Genengduwur 2	1.252,00	1
5.039	4.432.1-JF	JF Guru Utama	1.251,00	1
5.040	4.432.2-JF	JF Guru Madya	2.502,00	2
5.041	4.432.3-JF	JF Guru Muda	3.753,00	3
5.042	4.432.4-JF	JF Guru Pertama	3.753,00	3
5.043	4.432.5-JF	JF Pustakawan Pelaksana	1.248,50	1
5.044	4.432.1	Pengelola Pendidikan	1.248,00	1
5.045	4.432.2	Pengelola Keuangan	1.248,00	1
5.046	4.432.3	Pengadministrasi Umum	1.246,25	1
5.047	4.432.4	Petugas Keamanan	3.732,00	3
5.048	4.432.5	Pramu Bakti	1.243,50	1
5.049	4.433	Kepala SD Negeri Tegaldowo 1	1.252,00	1
5.050	4.433.1-JF	JF Guru Utama	1.251,00	1
5.051	4.433.2-JF	JF Guru Madya	2.502,00	2
5.052	4.433.3-JF	JF Guru Muda	3.753,00	3
5.053	4.433.4-JF	JF Guru Pertama	3.753,00	3
5.054	4.433.5-JF	JF Pustakawan Pelaksana	1.248,50	1
5.055	4.433.1	Pengelola Pendidikan	1.248,00	1
5.056	4.433.2	Pengelola Keuangan	1.248,00	1
5.057	4.433.3	Pengadministrasi Umum	1.246,25	1
5.058	4.433.4	Petugas Keamanan	3.732,00	3
5.059	4.433.5	Pramu Bakti	1.243,50	1
5.060	4.434	Kepala SD Negeri Tegaldowo 2	1.252,00	1
5.061	4.434.1-JF	JF Guru Utama	1.251,00	1
5.062	4.434.2-JF	JF Guru Madya	2.502,00	2
5.063	4.434.3-JF	JF Guru Muda	3.753,00	3
5.064	4.434.4-JF	JF Guru Pertama	3.753,00	3
5.065	4.434.5-JF	JF Pustakawan Pelaksana	1.248,50	1
5.066	4.434.1	Pengelola Pendidikan	1.248,00	1
5.067	4.434.2	Pengelola Keuangan	1.248,00	1
5.068	4.434.3	Pengadministrasi Umum	1.246,25	1
5.069	4.434.4	Petugas Keamanan	3.732,00	3
5.070	4.434.5	Pramu Bakti	1.243,50	1
5.071	4.435	Kepala SD Negeri Gemolong	1.252,00	1
5.072	4.435.1-JF	JF Guru Utama	5.004,00	4
5.073	4.435.2-JF	JF Guru Madya	5.004,00	4
5.074	4.435.3-JF	JF Guru Muda	5.004,00	4
5.075	4.435.4-JF	JF Guru Pertama	5.004,00	4
5.076	4.435.5-JF	JF Pustakawan Pelaksana	1.248,50	1
5.077	4.435.1	Pengelola Pendidikan	1.248,00	1
5.078	4.435.2	Pengelola Keuangan	1.248,00	1
5.079	4.435.3	Pengadministrasi Umum	1.246,25	1

1	2	3	4	5
5.080	4.435.4	Petugas Keamanan	3.732,00	3
5.081	4.435.5	Pramu Bakti	1.243,50	1
5.082	4.436	Kepala SD Negeri Gemolong 1	1.252,00	1
5.083	4.436.1-JF	JF Guru Utama	5.004,00	4
5.084	4.436.2-JF	JF Guru Madya	5.004,00	4
5.085	4.436.3-JF	JF Guru Muda	5.004,00	4
5.086	4.436.4-JF	JF Guru Pertama	5.004,00	4
5.087	4.436.5-JF	JF Pustakawan Pelaksana	1.248,50	1
5.088	4.436.1	Pengelola Pendidikan	1.248,00	1
5.089	4.436.2	Pengelola Keuangan	1.248,00	1
5.090	4.436.3	Pengadministrasi Umum	1.246,25	1
5.091	4.436.4	Petugas Keamanan	3.732,00	3
5.092	4.436.5	Pramu Bakti	1.243,50	1
5.093	4.437	Kepala SD Negeri Gemolong 2	1.252,00	1
5.094	4.437.1-JF	JF Guru Utama	5.004,00	4
5.095	4.437.2-JF	JF Guru Madya	5.004,00	4
5.096	4.437.3-JF	JF Guru Muda	5.004,00	4
5.097	4.437.4-JF	JF Guru Pertama	5.004,00	4
5.098	4.437.5-JF	JF Pustakawan Pelaksana	1.248,50	1
5.099	4.437.1	Pengelola Pendidikan	1.248,00	1
5.100	4.437.2	Pengelola Keuangan	1.248,00	1
5.101	4.437.3	Pengadministrasi Umum	1.246,25	1
5.102	4.437.4	Petugas Keamanan	3.732,00	3
5.103	4.437.5	Pramu Bakti	1.243,50	1
5.104	4.438	Kepala SD Negeri Gemolong 3	1.252,00	1
5.105	4.438.1-JF	JF Guru Utama	1.251,00	1
5.106	4.438.2-JF	JF Guru Madya	2.502,00	2
5.107	4.438.3-JF	JF Guru Muda	3.753,00	3
5.108	4.438.4-JF	JF Guru Pertama	3.753,00	3
5.109	4.438.5-JF	JF Pustakawan Pelaksana	1.248,50	1
5.110	4.438.1	Pengelola Pendidikan	1.248,00	1
5.111	4.438.2	Pengelola Keuangan	1.248,00	1
5.112	4.438.3	Pengadministrasi Umum	1.246,25	1
5.113	4.438.4	Petugas Keamanan	3.732,00	3
5.114	4.438.5	Pramu Bakti	1.243,50	1
5.115	4.439	Kepala SD Negeri Gemolong 4	1.252,00	1
5.116	4.439.1-JF	JF Guru Utama	1.251,00	1
5.117	4.439.2-JF	JF Guru Madya	2.502,00	2
5.118	4.439.3-JF	JF Guru Muda	3.753,00	3
5.119	4.439.4-JF	JF Guru Pertama	3.753,00	3
5.120	4.439.5-JF	JF Pustakawan Pelaksana	1.248,50	1
5.121	4.439.1	Pengelola Pendidikan	1.248,00	1
5.122	4.439.2	Pengelola Keuangan	1.248,00	1
5.123	4.439.3	Pengadministrasi Umum	1.246,25	1
5.124	4.439.4	Petugas Keamanan	3.732,00	3
5.125	4.439.5	Pramu Bakti	1.243,50	1
5.126	4.440	Kepala SD Negeri Kwangen 1	1.252,00	1
5.127	4.440.1-JF	JF Guru Utama	1.251,00	1
5.128	4.440.2-JF	JF Guru Madya	2.502,00	2
5.129	4.440.3-JF	JF Guru Muda	3.753,00	3
5.130	4.440.4-JF	JF Guru Pertama	3.753,00	3
5.131	4.440.5-JF	JF Pustakawan Pelaksana	1.248,50	1
5.132	4.440.1	Pengelola Pendidikan	1.248,00	1
5.133	4.440.2	Pengelola Keuangan	1.248,00	1
5.134	4.440.3	Pengadministrasi Umum	1.246,25	1
5.135	4.440.4	Petugas Keamanan	3.732,00	3
5.136	4.440.5	Pramu Bakti	1.243,50	1
5.137	4.441	Kepala SD Negeri Purworejo 1	1.252,00	1
5.138	4.441.1-JF	JF Guru Utama	1.251,00	1
5.139	4.441.2-JF	JF Guru Madya	2.502,00	2
5.140	4.441.3-JF	JF Guru Muda	3.753,00	3
5.141	4.441.4-JF	JF Guru Pertama	3.753,00	3
5.142	4.441.5-JF	JF Pustakawan Pelaksana	1.248,50	1
5.143	4.441.1	Pengelola Pendidikan	1.248,00	1
5.144	4.441.2	Pengelola Keuangan	1.248,00	1
5.145	4.441.3	Pengadministrasi Umum	1.246,25	1
5.146	4.441.4	Petugas Keamanan	3.732,00	3
5.147	4.441.5	Pramu Bakti	1.243,50	1
5.148	4.442	Kepala SD Negeri Purworejo 2	1.252,00	1
5.149	4.442.1-JF	JF Guru Utama	1.251,00	1
5.150	4.442.2-JF	JF Guru Madya	2.502,00	2
5.151	4.442.3-JF	JF Guru Muda	3.753,00	3
5.152	4.442.4-JF	JF Guru Pertama	3.753,00	3
5.153	4.442.5-JF	JF Pustakawan Pelaksana	1.248,50	1
5.154	4.442.1	Pengelola Pendidikan	1.248,00	1
5.155	4.442.2	Pengelola Keuangan	1.248,00	1
5.156	4.442.3	Pengadministrasi Umum	1.246,25	1
5.157	4.442.4	Petugas Keamanan	3.732,00	3
5.158	4.442.5	Pramu Bakti	1.243,50	1
5.159	4.443	Kepala SD Negeri Jenalas	1.252,00	1
5.160	4.443.1-JF	JF Guru Utama	1.251,00	1

1	2	3	4	5
5.161	4.443.2-JF	JF Guru Madya	2.502,00	2
5.162	4.443.3-JF	JF Guru Muda	3.753,00	3
5.163	4.443.4-JF	JF Guru Pertama	3.753,00	3
5.164	4.443.5-JF	JF Pustakawan Pelaksana	1.248,50	1
5.165	4.443.1	Pengelola Pendidikan	1.248,00	1
5.166	4.443.2	Pengelola Keuangan	1.248,00	1
5.167	4.443.3	Pengadministrasi Umum	1.246,25	1
5.168	4.443.4	Petugas Keamanan	3.732,00	3
5.169	4.443.5	Pramu Bakti	1.243,50	1
5.170	4.444	Kepala SD Negeri Kalangan	1.252,00	1
5.171	4.444.1-JF	JF Guru Utama	1.251,00	1
5.172	4.444.2-JF	JF Guru Madya	2.502,00	2
5.173	4.444.3-JF	JF Guru Muda	3.753,00	3
5.174	4.444.4-JF	JF Guru Pertama	3.753,00	3
5.175	4.444.5-JF	JF Pustakawan Pelaksana	1.248,50	1
5.176	4.444.1	Pengelola Pendidikan	1.248,00	1
5.177	4.444.2	Pengelola Keuangan	1.248,00	1
5.178	4.444.3	Pengadministrasi Umum	1.246,25	1
5.179	4.444.4	Petugas Keamanan	3.732,00	3
5.180	4.444.5	Pramu Bakti	1.243,50	1
5.181	4.445	Kepala SD Negeri Nganti	1.252,00	1
5.182	4.445.1-JF	JF Guru Utama	1.251,00	1
5.183	4.445.2-JF	JF Guru Madya	2.502,00	2
5.184	4.445.3-JF	JF Guru Muda	3.753,00	3
5.185	4.445.4-JF	JF Guru Pertama	3.753,00	3
5.186	4.445.5-JF	JF Pustakawan Pelaksana	1.248,50	1
5.187	4.445.1	Pengelola Pendidikan	1.248,00	1
5.188	4.445.2	Pengelola Keuangan	1.248,00	1
5.189	4.445.3	Pengadministrasi Umum	1.246,25	1
5.190	4.445.4	Petugas Keamanan	3.732,00	3
5.191	4.445.5	Pramu Bakti	1.243,50	1
5.192	4.446	Kepala SD Negeri Geneng 1	1.252,00	1
5.193	4.446.1-JF	JF Guru Utama	1.251,00	1
5.194	4.446.2-JF	JF Guru Madya	2.502,00	2
5.195	4.446.3-JF	JF Guru Muda	3.753,00	3
5.196	4.446.4-JF	JF Guru Pertama	3.753,00	3
5.197	4.446.5-JF	JF Pustakawan Pelaksana	1.248,50	1
5.198	4.446.1	Pengelola Pendidikan	1.248,00	1
5.199	4.446.2	Pengelola Keuangan	1.248,00	1
5.200	4.446.3	Pengadministrasi Umum	1.246,25	1
5.201	4.446.4	Petugas Keamanan	3.732,00	3
5.202	4.446.5	Pramu Bakti	1.243,50	1
5.203	4.447	Kepala SD Negeri Geneng 2	1.252,00	1
5.204	4.447.1-JF	JF Guru Utama	1.251,00	1
5.205	4.447.2-JF	JF Guru Madya	2.502,00	2
5.206	4.447.3-JF	JF Guru Muda	3.753,00	3
5.207	4.447.4-JF	JF Guru Pertama	3.753,00	3
5.208	4.447.5-JF	JF Pustakawan Pelaksana	1.248,50	1
5.209	4.447.1	Pengelola Pendidikan	1.248,00	1
5.210	4.447.2	Pengelola Keuangan	1.248,00	1
5.211	4.447.3	Pengadministrasi Umum	1.246,25	1
5.212	4.447.4	Petugas Keamanan	3.732,00	3
5.213	4.447.5	Pramu Bakti	1.243,50	1
5.214	4.448	Kepala SD Negeri Jeruk 1	1.252,00	1
5.215	4.448.1-JF	JF Guru Utama	1.251,00	1
5.216	4.448.2-JF	JF Guru Madya	2.502,00	2
5.217	4.448.3-JF	JF Guru Muda	3.753,00	3
5.218	4.448.4-JF	JF Guru Pertama	3.753,00	3
5.219	4.448.5-JF	JF Pustakawan Pelaksana	1.248,50	1
5.220	4.448.1	Pengelola Pendidikan	1.248,00	1
5.221	4.448.2	Pengelola Keuangan	1.248,00	1
5.222	4.448.3	Pengadministrasi Umum	1.246,25	1
5.223	4.448.4	Petugas Keamanan	3.732,00	3
5.224	4.448.5	Pramu Bakti	1.243,50	1
5.225	4.449	Kepala SD Negeri Jeruk 2	1.252,00	1
5.226	4.449.1-JF	JF Guru Utama	1.251,00	1
5.227	4.449.2-JF	JF Guru Madya	2.502,00	2
5.228	4.449.3-JF	JF Guru Muda	3.753,00	3
5.229	4.449.4-JF	JF Guru Pertama	3.753,00	3
5.230	4.449.5-JF	JF Pustakawan Pelaksana	1.248,50	1
5.231	4.449.1	Pengelola Pendidikan	1.248,00	1
5.232	4.449.2	Pengelola Keuangan	1.248,00	1
5.233	4.449.3	Pengadministrasi Umum	1.246,25	1
5.234	4.449.4	Petugas Keamanan	3.732,00	3
5.235	4.449.5	Pramu Bakti	1.243,50	1
5.236	4.450	Kepala SD Negeri Sunggingan 1	1.252,00	1
5.237	4.450.1-JF	JF Guru Utama	1.251,00	1
5.238	4.450.2-JF	JF Guru Madya	2.502,00	2
5.239	4.450.3-JF	JF Guru Muda	3.753,00	3
5.240	4.450.4-JF	JF Guru Pertama	3.753,00	3
5.241	4.450.5-JF	JF Pustakawan Pelaksana	1.248,50	1

1	2	3	4	5
5.242	4.450.1	Pengelola Pendidikan	1.248,00	1
5.243	4.450.2	Pengelola Keuangan	1.248,00	1
5.244	4.450.3	Pengadministrasi Umum	1.246,25	1
5.245	4.450.4	Petugas Keamanan	3.732,00	3
5.246	4.450.5	Pramu Bakti	1.243,50	1
5.247	4.451	Kepala SD Negeri Sunggingan 2	1.252,00	1
5.248	4.451.1-JF	JF Guru Utama	1.251,00	1
5.249	4.451.2-JF	JF Guru Madya	2.502,00	2
5.250	4.451.3-JF	JF Guru Muda	3.753,00	3
5.251	4.451.4-JF	JF Guru Pertama	3.753,00	3
5.252	4.451.5-JF	JF Pustakawan Pelaksana	1.248,50	1
5.253	4.451.1	Pengelola Pendidikan	1.248,00	1
5.254	4.451.2	Pengelola Keuangan	1.248,00	1
5.255	4.451.3	Pengadministrasi Umum	1.246,25	1
5.256	4.451.4	Petugas Keamanan	3.732,00	3
5.257	4.451.5	Pramu Bakti	1.243,50	1
5.258	4.452	Kepala SD Negeri Girimargo 1	1.252,00	1
5.259	4.452.1-JF	JF Guru Utama	2.502,00	2
5.260	4.452.2-JF	JF Guru Madya	3.753,00	3
5.261	4.452.3-JF	JF Guru Muda	3.753,00	3
5.262	4.452.4-JF	JF Guru Pertama	3.753,00	3
5.263	4.452.5-JF	JF Pustakawan Pelaksana	1.248,50	1
5.264	4.452.1	Pengelola Pendidikan	1.248,00	1
5.265	4.452.2	Pengelola Keuangan	1.248,00	1
5.266	4.452.3	Pengadministrasi Umum	1.246,25	1
5.267	4.452.4	Petugas Keamanan	3.732,00	3
5.268	4.452.5	Pramu Bakti	1.243,50	1
5.269	4.453	Kepala SD Negeri Girimargo 3	1.252,00	1
5.270	4.453.1-JF	JF Guru Utama	1.251,00	1
5.271	4.453.2-JF	JF Guru Madya	2.502,00	2
5.272	4.453.3-JF	JF Guru Muda	3.753,00	3
5.273	4.453.4-JF	JF Guru Pertama	3.753,00	3
5.274	4.453.5-JF	JF Pustakawan Pelaksana	1.248,50	1
5.275	4.453.1	Pengelola Pendidikan	1.248,00	1
5.276	4.453.2	Pengelola Keuangan	1.248,00	1
5.277	4.453.3	Pengadministrasi Umum	1.246,25	1
5.278	4.453.4	Petugas Keamanan	3.732,00	3
5.279	4.453.5	Pramu Bakti	1.243,50	1
5.280	4.454	Kepala SD Negeri Doyong 1	1.252,00	1
5.281	4.454.1-JF	JF Guru Utama	1.251,00	1
5.282	4.454.2-JF	JF Guru Madya	2.502,00	2
5.283	4.454.3-JF	JF Guru Muda	3.753,00	3
5.284	4.454.4-JF	JF Guru Pertama	3.753,00	3
5.285	4.454.5-JF	JF Pustakawan Pelaksana	1.248,50	1
5.286	4.454.1	Pengelola Pendidikan	1.248,00	1
5.287	4.454.2	Pengelola Keuangan	1.248,00	1
5.288	4.454.3	Pengadministrasi Umum	1.246,25	1
5.289	4.454.4	Petugas Keamanan	3.732,00	3
5.290	4.454.5	Pramu Bakti	1.243,50	1
5.291	4.455	Kepala SD Negeri Doyong 2	1.252,00	1
5.292	4.455.1-JF	JF Guru Utama	1.251,00	1
5.293	4.455.2-JF	JF Guru Madya	2.502,00	2
5.294	4.455.3-JF	JF Guru Muda	3.753,00	3
5.295	4.455.4-JF	JF Guru Pertama	3.753,00	3
5.296	4.455.5-JF	JF Pustakawan Pelaksana	1.248,50	1
5.297	4.455.1	Pengelola Pendidikan	1.248,00	1
5.298	4.455.2	Pengelola Keuangan	1.248,00	1
5.299	4.455.3	Pengadministrasi Umum	1.246,25	1
5.300	4.455.4	Petugas Keamanan	3.732,00	3
5.301	4.455.5	Pramu Bakti	1.243,50	1
5.302	4.456	Kepala SD Negeri Soko 1	1.252,00	1
5.303	4.456.1-JF	JF Guru Utama	1.251,00	1
5.304	4.456.2-JF	JF Guru Madya	2.502,00	2
5.305	4.456.3-JF	JF Guru Muda	3.753,00	3
5.306	4.456.4-JF	JF Guru Pertama	3.753,00	3
5.307	4.456.5-JF	JF Pustakawan Pelaksana	1.248,50	1
5.308	4.456.1	Pengelola Pendidikan	1.248,00	1
5.309	4.456.2	Pengelola Keuangan	1.248,00	1
5.310	4.456.3	Pengadministrasi Umum	1.246,25	1
5.311	4.456.4	Petugas Keamanan	3.732,00	3
5.312	4.456.5	Pramu Bakti	1.243,50	1
5.313	4.457	Kepala SD Negeri Soko 2	1.252,00	1
5.314	4.457.1-JF	JF Guru Utama	1.251,00	1
5.315	4.457.2-JF	JF Guru Madya	2.502,00	2
5.316	4.457.3-JF	JF Guru Muda	3.753,00	3
5.317	4.457.4-JF	JF Guru Pertama	3.753,00	3
5.318	4.457.5-JF	JF Pustakawan Pelaksana	1.248,50	1
5.319	4.457.1	Pengelola Pendidikan	1.248,00	1
5.320	4.457.2	Pengelola Keuangan	1.248,00	1
5.321	4.457.3	Pengadministrasi Umum	1.246,25	1
5.322	4.457.4	Petugas Keamanan	3.732,00	3

1	2	3	4	5
5.323	4.457.5	Pramu Bakti	1.243,50	1
5.324	4.458	Kepala SD Negeri Soko 3	1.252,00	1
5.325	4.458.1-JF	JF Guru Utama	1.251,00	1
5.326	4.458.2-JF	JF Guru Madya	2.502,00	2
5.327	4.458.3-JF	JF Guru Muda	3.753,00	3
5.328	4.458.4-JF	JF Guru Pertama	3.753,00	3
5.329	4.458.5-JF	JF Pustakawan Pelaksana	1.248,50	1
5.330	4.458.1	Pengelola Pendidikan	1.248,00	1
5.331	4.458.2	Pengelola Keuangan	1.248,00	1
5.332	4.458.3	Pengadministrasi Umum	1.246,25	1
5.333	4.458.4	Petugas Keamanan	3.732,00	3
5.334	4.458.5	Pramu Bakti	1.243,50	1
5.335	4.459	Kepala SD Negeri Soko 4	1.252,00	1
5.336	4.459.1-JF	JF Guru Utama	1.251,00	1
5.337	4.459.2-JF	JF Guru Madya	2.502,00	2
5.338	4.459.3-JF	JF Guru Muda	3.753,00	3
5.339	4.459.4-JF	JF Guru Pertama	3.753,00	3
5.340	4.459.5-JF	JF Pustakawan Pelaksana	1.248,50	1
5.341	4.459.1	Pengelola Pendidikan	1.248,00	1
5.342	4.459.2	Pengelola Keuangan	1.248,00	1
5.343	4.459.3	Pengadministrasi Umum	1.246,25	1
5.344	4.459.4	Petugas Keamanan	3.732,00	3
5.345	4.459.5	Pramu Bakti	1.243,50	1
5.346	4.460	Kepala SD Negeri Brojol 1	1.252,00	1
5.347	4.460.1-JF	JF Guru Utama	1.251,00	1
5.348	4.460.2-JF	JF Guru Madya	2.502,00	2
5.349	4.460.3-JF	JF Guru Muda	3.753,00	3
5.350	4.460.4-JF	JF Guru Pertama	3.753,00	3
5.351	4.460.5-JF	JF Pustakawan Pelaksana	1.248,50	1
5.352	4.460.1	Pengelola Pendidikan	1.248,00	1
5.353	4.460.2	Pengelola Keuangan	1.248,00	1
5.354	4.460.3	Pengadministrasi Umum	1.246,25	1
5.355	4.460.4	Petugas Keamanan	3.732,00	3
5.356	4.460.5	Pramu Bakti	1.243,50	1
5.357	4.461	Kepala SD Negeri Brojol 3	1.252,00	1
5.358	4.461.1-JF	JF Guru Utama	1.251,00	1
5.359	4.461.2-JF	JF Guru Madya	2.502,00	2
5.360	4.461.3-JF	JF Guru Muda	3.753,00	3
5.361	4.461.4-JF	JF Guru Pertama	3.753,00	3
5.362	4.461.5-JF	JF Pustakawan Pelaksana	1.248,50	1
5.363	4.461.1	Pengelola Pendidikan	1.248,00	1
5.364	4.461.2	Pengelola Keuangan	1.248,00	1
5.365	4.461.3	Pengadministrasi Umum	1.246,25	1
5.366	4.461.4	Petugas Keamanan	3.732,00	3
5.367	4.461.5	Pramu Bakti	1.243,50	1
5.368	4.462	Kepala SD Negeri Bagor 1	1.252,00	1
5.369	4.462.1-JF	JF Guru Utama	1.251,00	1
5.370	4.462.2-JF	JF Guru Madya	2.502,00	2
5.371	4.462.3-JF	JF Guru Muda	3.753,00	3
5.372	4.462.4-JF	JF Guru Pertama	3.753,00	3
5.373	4.462.5-JF	JF Pustakawan Pelaksana	1.248,50	1
5.374	4.462.1	Pengelola Pendidikan	1.248,00	1
5.375	4.462.2	Pengelola Keuangan	1.248,00	1
5.376	4.462.3	Pengadministrasi Umum	1.246,25	1
5.377	4.462.4	Petugas Keamanan	3.732,00	3
5.378	4.462.5	Pramu Bakti	1.243,50	1
5.379	4.463	Kepala SD Negeri Bagor 3	1.252,00	1
5.380	4.463.1-JF	JF Guru Utama	1.251,00	1
5.381	4.463.2-JF	JF Guru Madya	2.502,00	2
5.382	4.463.3-JF	JF Guru Muda	3.753,00	3
5.383	4.463.4-JF	JF Guru Pertama	3.753,00	3
5.384	4.463.5-JF	JF Pustakawan Pelaksana	1.248,50	1
5.385	4.463.1	Pengelola Pendidikan	1.248,00	1
5.386	4.463.2	Pengelola Keuangan	1.248,00	1
5.387	4.463.3	Pengadministrasi Umum	1.246,25	1
5.388	4.463.4	Petugas Keamanan	3.732,00	3
5.389	4.463.5	Pramu Bakti	1.243,50	1
5.390	4.464	Kepala SD Negeri Gilirejo 1	1.252,00	1
5.391	4.464.1-JF	JF Guru Utama	1.251,00	1
5.392	4.464.2-JF	JF Guru Madya	2.502,00	2
5.393	4.464.3-JF	JF Guru Muda	3.753,00	3
5.394	4.464.4-JF	JF Guru Pertama	3.753,00	3
5.395	4.464.5-JF	JF Pustakawan Pelaksana	1.248,50	1
5.396	4.464.1	Pengelola Pendidikan	1.248,00	1
5.397	4.464.2	Pengelola Keuangan	1.248,00	1
5.398	4.464.3	Pengadministrasi Umum	1.246,25	1
5.399	4.464.4	Petugas Keamanan	3.732,00	3
5.400	4.464.5	Pramu Bakti	1.243,50	1
5.401	4.465	Kepala SD Negeri Gilirejo 2	1.252,00	1
5.402	4.465.1-JF	JF Guru Utama	1.251,00	1
5.403	4.465.2-JF	JF Guru Madya	2.502,00	2



1	2	3	4	5
5.404	4.465.3-JF	JF Guru Muda	3.753,00	3
5.405	4.465.4-JF	JF Guru Pertama	3.753,00	3
5.406	4.465.5-JF	JF Pustakawan Pelaksana	1.248,50	1
5.407	4.465.1	Pengelola Pendidikan	1.248,00	1
5.408	4.465.2	Pengelola Keuangan	1.248,00	1
5.409	4.465.3	Pengadministrasi Umum	1.246,25	1
5.410	4.465.4	Petugas Keamanan	3.732,00	3
5.411	4.465.5	Pramu Bakti	1.243,50	1
5.412	4.466	Kepala SD Negeri Gilirejo 3	1.252,00	1
5.413	4.466.1-JF	JF Guru Utama	1.251,00	1
5.414	4.466.2-JF	JF Guru Madya	2.502,00	2
5.415	4.466.3-JF	JF Guru Muda	3.753,00	3
5.416	4.466.4-JF	JF Guru Pertama	3.753,00	3
5.417	4.466.5-JF	JF Pustakawan Pelaksana	1.248,50	1
5.418	4.466.1	Pengelola Pendidikan	1.248,00	1
5.419	4.466.2	Pengelola Keuangan	1.248,00	1
5.420	4.466.3	Pengadministrasi Umum	1.246,25	1
5.421	4.466.4	Petugas Keamanan	3.732,00	3
5.422	4.466.5	Pramu Bakti	1.243,50	1
5.423	4.467	Kepala SD Negeri Gilirejo 4	1.252,00	1
5.424	4.467.1-JF	JF Guru Utama	1.251,00	1
5.425	4.467.2-JF	JF Guru Madya	2.502,00	2
5.426	4.467.3-JF	JF Guru Muda	3.753,00	3
5.427	4.467.4-JF	JF Guru Pertama	3.753,00	3
5.428	4.467.5-JF	JF Pustakawan Pelaksana	1.248,50	1
5.429	4.467.1	Pengelola Pendidikan	1.248,00	1
5.430	4.467.2	Pengelola Keuangan	1.248,00	1
5.431	4.467.3	Pengadministrasi Umum	1.246,25	1
5.432	4.467.4	Petugas Keamanan	3.732,00	3
5.433	4.467.5	Pramu Bakti	1.243,50	1
5.434	4.468	Kepala SD Negeri Gilirejo 5	1.252,00	1
5.435	4.468.1-JF	JF Guru Utama	1.251,00	1
5.436	4.468.2-JF	JF Guru Madya	2.502,00	2
5.437	4.468.3-JF	JF Guru Muda	3.753,00	3
5.438	4.468.4-JF	JF Guru Pertama	3.753,00	3
5.439	4.468.5-JF	JF Pustakawan Pelaksana	1.248,50	1
5.440	4.468.1	Pengelola Pendidikan	1.248,00	1
5.441	4.468.2	Pengelola Keuangan	1.248,00	1
5.442	4.468.3	Pengadministrasi Umum	1.246,25	1
5.443	4.468.4	Petugas Keamanan	3.732,00	3
5.444	4.468.5	Pramu Bakti	1.243,50	1
5.445	4.469	Kepala SD Negeri Pendem 2	1.252,00	1
5.446	4.469.1-JF	JF Guru Utama	1.251,00	1
5.447	4.469.2-JF	JF Guru Madya	2.502,00	2
5.448	4.469.3-JF	JF Guru Muda	3.753,00	3
5.449	4.469.4-JF	JF Guru Pertama	3.753,00	3
5.450	4.469.5-JF	JF Pustakawan Pelaksana	1.248,50	1
5.451	4.469.1	Pengelola Pendidikan	1.248,00	1
5.452	4.469.2	Pengelola Keuangan	1.248,00	1
5.453	4.469.3	Pengadministrasi Umum	1.246,25	1
5.454	4.469.4	Petugas Keamanan	3.732,00	3
5.455	4.469.5	Pramu Bakti	1.243,50	1
5.456	4.470	Kepala SD Negeri Pendem 3	1.252,00	1
5.457	4.470.1-JF	JF Guru Utama	1.251,00	1
5.458	4.470.2-JF	JF Guru Madya	2.502,00	2
5.459	4.470.3-JF	JF Guru Muda	3.753,00	3
5.460	4.470.4-JF	JF Guru Pertama	3.753,00	3
5.461	4.470.5-JF	JF Pustakawan Pelaksana	1.248,50	1
5.462	4.470.1	Pengelola Pendidikan	1.248,00	1
5.463	4.470.2	Pengelola Keuangan	1.248,00	1
5.464	4.470.3	Pengadministrasi Umum	1.246,25	1
5.465	4.470.4	Petugas Keamanan	3.732,00	3
5.466	4.470.5	Pramu Bakti	1.243,50	1
5.467	4.471	Kepala SD Negeri Hadiluwih 1	1.252,00	1
5.468	4.471.1-JF	JF Guru Utama	1.251,00	1
5.469	4.471.2-JF	JF Guru Madya	2.502,00	2
5.470	4.471.3-JF	JF Guru Muda	3.753,00	3
5.471	4.471.4-JF	JF Guru Pertama	3.753,00	3
5.472	4.471.5-JF	JF Pustakawan Pelaksana	1.248,50	1
5.473	4.471.1	Pengelola Pendidikan	1.248,00	1
5.474	4.471.2	Pengelola Keuangan	1.248,00	1
5.475	4.471.3	Pengadministrasi Umum	1.246,25	1
5.476	4.471.4	Petugas Keamanan	3.732,00	3
5.477	4.471.5	Pramu Bakti	1.243,50	1
5.478	4.472	Kepala SD Negeri Hadiluwih 2	1.252,00	1
5.479	4.472.1-JF	JF Guru Utama	1.251,00	1
5.480	4.472.2-JF	JF Guru Madya	2.502,00	2
5.481	4.472.3-JF	JF Guru Muda	3.753,00	3
5.482	4.472.4-JF	JF Guru Pertama	3.753,00	3
5.483	4.472.5-JF	JF Pustakawan Pelaksana	1.248,50	1
5.484	4.472.1	Pengelola Pendidikan	1.248,00	1

1	2	3	4	5
5.485	4.472.2	Pengelola Keuangan	1.248,00	1
5.486	4.472.3	Pengadministrasi Umum	1.246,25	1
5.487	4.472.4	Petugas Keamanan	3.732,00	3
5.488	4.472.5	Pramu Bakti	1.243,50	1
5.489	4.473	Kepala SD Negeri Jati 1	1.252,00	1
5.490	4.473.1-JF	JF Guru Utama	1.251,00	1
5.491	4.473.2-JF	JF Guru Madya	2.502,00	2
5.492	4.473.3-JF	JF Guru Muda	3.753,00	3
5.493	4.473.4-JF	JF Guru Pertama	3.753,00	3
5.494	4.473.5-JF	JF Pustakawan Pelaksana	1.248,50	1
5.495	4.473.1	Pengelola Pendidikan	1.248,00	1
5.496	4.473.2	Pengelola Keuangan	1.248,00	1
5.497	4.473.3	Pengadministrasi Umum	1.246,25	1
5.498	4.473.4	Petugas Keamanan	3.732,00	3
5.499	4.473.5	Pramu Bakti	1.243,50	1
5.500	4.474	Kepala SD Negeri Jati 2	1.252,00	1
5.501	4.474.1-JF	JF Guru Utama	1.251,00	1
5.502	4.474.2-JF	JF Guru Madya	2.502,00	2
5.503	4.474.3-JF	JF Guru Muda	3.753,00	3
5.504	4.474.4-JF	JF Guru Pertama	3.753,00	3
5.505	4.474.5-JF	JF Pustakawan Pelaksana	1.248,50	1
5.506	4.474.1	Pengelola Pendidikan	1.248,00	1
5.507	4.474.2	Pengelola Keuangan	1.248,00	1
5.508	4.474.3	Pengadministrasi Umum	1.246,25	1
5.509	4.474.4	Petugas Keamanan	3.732,00	3
5.510	4.474.5	Pramu Bakti	1.243,50	1
5.511	4.475	Kepala SD Negeri Jati 3	1.252,00	1
5.512	4.475.1-JF	JF Guru Utama	1.251,00	1
5.513	4.475.2-JF	JF Guru Madya	2.502,00	2
5.514	4.475.3-JF	JF Guru Muda	3.753,00	3
5.515	4.475.4-JF	JF Guru Pertama	3.753,00	3
5.516	4.475.5-JF	JF Pustakawan Pelaksana	1.248,50	1
5.517	4.475.1	Pengelola Pendidikan	1.248,00	1
5.518	4.475.2	Pengelola Keuangan	1.248,00	1
5.519	4.475.3	Pengadministrasi Umum	1.246,25	1
5.520	4.475.4	Petugas Keamanan	3.732,00	3
5.521	4.475.5	Pramu Bakti	1.243,50	1
5.522	4.476	Kepala SD Negeri Cepoko 1	1.252,00	1
5.523	4.476.1-JF	JF Guru Utama	1.251,00	1
5.524	4.476.2-JF	JF Guru Madya	2.502,00	2
5.525	4.476.3-JF	JF Guru Muda	3.753,00	3
5.526	4.476.4-JF	JF Guru Pertama	3.753,00	3
5.527	4.476.5-JF	JF Pustakawan Pelaksana	1.248,50	1
5.528	4.476.1	Pengelola Pendidikan	1.248,00	1
5.529	4.476.2	Pengelola Keuangan	1.248,00	1
5.530	4.476.3	Pengadministrasi Umum	1.246,25	1
5.531	4.476.4	Petugas Keamanan	3.732,00	3
5.532	4.476.5	Pramu Bakti	1.243,50	1
5.533	4.477	Kepala SD Negeri Cepoko 2	1.252,00	1
5.534	4.477.1-JF	JF Guru Utama	1.251,00	1
5.535	4.477.2-JF	JF Guru Madya	2.502,00	2
5.536	4.477.3-JF	JF Guru Muda	3.753,00	3
5.537	4.477.4-JF	JF Guru Pertama	3.753,00	3
5.538	4.477.5-JF	JF Pustakawan Pelaksana	1.248,50	1
5.539	4.477.1	Pengelola Pendidikan	1.248,00	1
5.540	4.477.2	Pengelola Keuangan	1.248,00	1
5.541	4.477.3	Pengadministrasi Umum	1.246,25	1
5.542	4.477.4	Petugas Keamanan	3.732,00	3
5.543	4.477.5	Pramu Bakti	1.243,50	1
5.544	4.478	Kepala SD Negeri Mojopuro 1	1.252,00	1
5.545	4.478.1-JF	JF Guru Utama	1.251,00	1
5.546	4.478.2-JF	JF Guru Madya	2.502,00	2
5.547	4.478.3-JF	JF Guru Muda	3.753,00	3
5.548	4.478.4-JF	JF Guru Pertama	3.753,00	3
5.549	4.478.5-JF	JF Pustakawan Pelaksana	1.248,50	1
5.550	4.478.1	Pengelola Pendidikan	1.248,00	1
5.551	4.478.2	Pengelola Keuangan	1.248,00	1
5.552	4.478.3	Pengadministrasi Umum	1.246,25	1
5.553	4.478.4	Petugas Keamanan	3.732,00	3
5.554	4.478.5	Pramu Bakti	1.243,50	1
5.555	4.479	Kepala SD Negeri Mojopuro 3	1.252,00	1
5.556	4.479.1-JF	JF Guru Utama	1.251,00	1
5.557	4.479.2-JF	JF Guru Madya	2.502,00	2
5.558	4.479.3-JF	JF Guru Muda	3.753,00	3
5.559	4.479.4-JF	JF Guru Pertama	3.753,00	3
5.560	4.479.5-JF	JF Pustakawan Pelaksana	1.248,50	1
5.561	4.479.1	Pengelola Pendidikan	1.248,00	1
5.562	4.479.2	Pengelola Keuangan	1.248,00	1
5.563	4.479.3	Pengadministrasi Umum	1.246,25	1
5.564	4.479.4	Petugas Keamanan	3.732,00	3
5.565	4.479.5	Pramu Bakti	1.243,50	1

1	2	3	4	5
5.566	4.480	Kepala SD Negeri Ngandul 1	1.252,00	1
5.567	4.480.1-JF	JF Guru Utama	2.502,00	2
5.568	4.480.2-JF	JF Guru Madya	2.502,00	2
5.569	4.480.3-JF	JF Guru Muda	3.753,00	3
5.570	4.480.4-JF	JF Guru Pertama	3.753,00	3
5.571	4.480.5-JF	JF Pustakawan Pelaksana	1.248,50	1
5.572	4.480.1	Pengelola Pendidikan	1.248,00	1
5.573	4.480.2	Pengelola Keuangan	1.248,00	1
5.574	4.480.3	Pengadministrasi Umum	1.246,25	1
5.575	4.480.4	Petugas Keamanan	3.732,00	3
5.576	4.480.5	Pramu Bakti	1.243,50	1
5.577	4.481	Kepala SD Negeri Ngandul 2	1.252,00	1
5.578	4.481.1-JF	JF Guru Utama	1.251,00	1
5.579	4.481.2-JF	JF Guru Madya	2.502,00	2
5.580	4.481.3-JF	JF Guru Muda	3.753,00	3
5.581	4.481.4-JF	JF Guru Pertama	3.753,00	3
5.582	4.481.5-JF	JF Pustakawan Pelaksana	1.248,50	1
5.583	4.481.1	Pengelola Pendidikan	1.248,00	1
5.584	4.481.2	Pengelola Keuangan	1.248,00	1
5.585	4.481.3	Pengadministrasi Umum	1.246,25	1
5.586	4.481.4	Petugas Keamanan	3.732,00	3
5.587	4.481.5	Pramu Bakti	1.243,50	1
5.588	4.482	Kepala SD Negeri Kacangan 1	1.252,00	1
5.589	4.482.1-JF	JF Guru Utama	1.251,00	1
5.590	4.482.2-JF	JF Guru Madya	2.502,00	2
5.591	4.482.3-JF	JF Guru Muda	3.753,00	3
5.592	4.482.4-JF	JF Guru Pertama	3.753,00	3
5.593	4.482.5-JF	JF Pustakawan Pelaksana	1.248,50	1
5.594	4.482.1	Pengelola Pendidikan	1.248,00	1
5.595	4.482.2	Pengelola Keuangan	1.248,00	1
5.596	4.482.3	Pengadministrasi Umum	1.246,25	1
5.597	4.482.4	Petugas Keamanan	3.732,00	3
5.598	4.482.5	Pramu Bakti	1.243,50	1
5.599	4.483	Kepala SD Negeri Kacangan 2	1.252,00	1
5.600	4.483.1-JF	JF Guru Utama	1.251,00	1
5.601	4.483.2-JF	JF Guru Madya	2.502,00	2
5.602	4.483.3-JF	JF Guru Muda	3.753,00	3
5.603	4.483.4-JF	JF Guru Pertama	3.753,00	3
5.604	4.483.5-JF	JF Pustakawan Pelaksana	1.248,50	1
5.605	4.483.1	Pengelola Pendidikan	1.248,00	1
5.606	4.483.2	Pengelola Keuangan	1.248,00	1
5.607	4.483.3	Pengadministrasi Umum	1.246,25	1
5.608	4.483.4	Petugas Keamanan	3.732,00	3
5.609	4.483.5	Pramu Bakti	1.243,50	1
5.610	4.484	Kepala SD Negeri Pagak 1	1.252,00	1
5.611	4.484.1-JF	JF Guru Utama	1.251,00	1
5.612	4.484.2-JF	JF Guru Madya	2.502,00	2
5.613	4.484.3-JF	JF Guru Muda	3.753,00	3
5.614	4.484.4-JF	JF Guru Pertama	3.753,00	3
5.615	4.484.5-JF	JF Pustakawan Pelaksana	1.248,50	1
5.616	4.484.1	Pengelola Pendidikan	1.248,00	1
5.617	4.484.2	Pengelola Keuangan	1.248,00	1
5.618	4.484.3	Pengadministrasi Umum	1.246,25	1
5.619	4.484.4	Petugas Keamanan	3.732,00	3
5.620	4.484.5	Pramu Bakti	1.243,50	1
5.621	4.485	Kepala SD Negeri Tlogotirto 1	1.252,00	1
5.622	4.485.1-JF	JF Guru Utama	1.251,00	1
5.623	4.485.2-JF	JF Guru Madya	2.502,00	2
5.624	4.485.3-JF	JF Guru Muda	3.753,00	3
5.625	4.485.4-JF	JF Guru Pertama	3.753,00	3
5.626	4.485.5-JF	JF Pustakawan Pelaksana	1.248,50	1
5.627	4.485.1	Pengelola Pendidikan	1.248,00	1
5.628	4.485.2	Pengelola Keuangan	1.248,00	1
5.629	4.485.3	Pengadministrasi Umum	1.246,25	1
5.630	4.485.4	Petugas Keamanan	3.732,00	3
5.631	4.485.5	Pramu Bakti	1.243,50	1
5.632	4.486	Kepala SD Negeri Tlogotirto 2	1.252,00	1
5.633	4.486.1-JF	JF Guru Utama	1.251,00	1
5.634	4.486.2-JF	JF Guru Madya	2.502,00	2
5.635	4.486.3-JF	JF Guru Muda	3.753,00	3
5.636	4.486.4-JF	JF Guru Pertama	3.753,00	3
5.637	4.486.5-JF	JF Pustakawan Pelaksana	1.248,50	1
5.638	4.486.1	Pengelola Pendidikan	1.248,00	1
5.639	4.486.2	Pengelola Keuangan	1.248,00	1
5.640	4.486.3	Pengadministrasi Umum	1.246,25	1
5.641	4.486.4	Petugas Keamanan	3.732,00	3
5.642	4.486.5	Pramu Bakti	1.243,50	1
5.643	4.487	Kepala SD Negeri Tlogotirto 3	1.252,00	1
5.644	4.487.1-JF	JF Guru Utama	1.251,00	1
5.645	4.487.2-JF	JF Guru Madya	2.502,00	2
5.646	4.487.3-JF	JF Guru Muda	3.753,00	3

1	2	3	4	5
5.647	4.487.4-JF	JF Guru Pertama	3.753,00	3
5.648	4.487.5-JF	JF Pustakawan Pelaksana	1.248,50	1
5.649	4.487.1	Pengelola Pendidikan	1.248,00	1
5.650	4.487.2	Pengelola Keuangan	1.248,00	1
5.651	4.487.3	Pengadministrasi Umum	1.246,25	1
5.652	4.487.4	Petugas Keamanan	3.732,00	3
5.653	4.487.5	Pramu Bakti	1.243,50	1
5.654	4.488	Kepala SD Negeri Ngargosari 1	1.252,00	1
5.655	4.488.1-JF	JF Guru Utama	1.251,00	1
5.656	4.488.2-JF	JF Guru Madya	2.502,00	2
5.657	4.488.3-JF	JF Guru Muda	3.753,00	3
5.658	4.488.4-JF	JF Guru Pertama	3.753,00	3
5.659	4.488.5-JF	JF Pustakawan Pelaksana	1.248,50	1
5.660	4.488.1	Pengelola Pendidikan	1.248,00	1
5.661	4.488.2	Pengelola Keuangan	1.248,00	1
5.662	4.488.3	Pengadministrasi Umum	1.246,25	1
5.663	4.488.4	Petugas Keamanan	3.732,00	3
5.664	4.488.5	Pramu Bakti	1.243,50	1
5.665	4.489	Kepala SD Negeri Ngargosari 2	1.252,00	1
5.666	4.489.1-JF	JF Guru Utama	1.251,00	1
5.667	4.489.2-JF	JF Guru Madya	2.502,00	2
5.668	4.489.3-JF	JF Guru Muda	3.753,00	3
5.669	4.489.4-JF	JF Guru Pertama	3.753,00	3
5.670	4.489.5-JF	JF Pustakawan Pelaksana	1.248,50	1
5.671	4.489.1	Pengelola Pendidikan	1.248,00	1
5.672	4.489.2	Pengelola Keuangan	1.248,00	1
5.673	4.489.3	Pengadministrasi Umum	1.246,25	1
5.674	4.489.4	Petugas Keamanan	3.732,00	3
5.675	4.489.5	Pramu Bakti	1.243,50	1
5.676	4.490	Kepala SD Negeri Ngargosari 3	1.252,00	1
5.677	4.490.1-JF	JF Guru Utama	1.251,00	1
5.678	4.490.2-JF	JF Guru Madya	2.502,00	2
5.679	4.490.3-JF	JF Guru Muda	3.753,00	3
5.680	4.490.4-JF	JF Guru Pertama	3.753,00	3
5.681	4.490.5-JF	JF Pustakawan Pelaksana	1.248,50	1
5.682	4.490.1	Pengelola Pendidikan	1.248,00	1
5.683	4.490.2	Pengelola Keuangan	1.248,00	1
5.684	4.490.3	Pengadministrasi Umum	1.246,25	1
5.685	4.490.4	Petugas Keamanan	3.732,00	3
5.686	4.490.5	Pramu Bakti	1.243,50	1
5.687	4.491	Kepala SD Negeri Ngargosari 4	1.252,00	1
5.688	4.491.1-JF	JF Guru Utama	1.251,00	1
5.689	4.491.2-JF	JF Guru Madya	2.502,00	2
5.690	4.491.3-JF	JF Guru Muda	3.753,00	3
5.691	4.491.4-JF	JF Guru Pertama	3.753,00	3
5.692	4.491.5-JF	JF Pustakawan Pelaksana	1.248,50	1
5.693	4.491.1	Pengelola Pendidikan	1.248,00	1
5.694	4.491.2	Pengelola Keuangan	1.248,00	1
5.695	4.491.3	Pengadministrasi Umum	1.246,25	1
5.696	4.491.4	Petugas Keamanan	3.732,00	3
5.697	4.491.5	Pramu Bakti	1.243,50	1
5.698	4.492	Kepala SD Negeri Ngargotirto 1	1.252,00	1
5.699	4.492.1-JF	JF Guru Utama	1.251,00	1
5.700	4.492.2-JF	JF Guru Madya	2.502,00	2
5.701	4.492.3-JF	JF Guru Muda	3.753,00	3
5.702	4.492.4-JF	JF Guru Pertama	3.753,00	3
5.703	4.492.5-JF	JF Pustakawan Pelaksana	1.248,50	1
5.704	4.492.1	Pengelola Pendidikan	1.248,00	1
5.705	4.492.2	Pengelola Keuangan	1.248,00	1
5.706	4.492.3	Pengadministrasi Umum	1.246,25	1
5.707	4.492.4	Petugas Keamanan	3.732,00	3
5.708	4.492.5	Pramu Bakti	1.243,50	1
5.709	4.493	Kepala SD Negeri Ngargotirto 3	1.252,00	1
5.710	4.493.1-JF	JF Guru Utama	1.251,00	1
5.711	4.493.2-JF	JF Guru Madya	2.502,00	2
5.712	4.493.3-JF	JF Guru Muda	3.753,00	3
5.713	4.493.4-JF	JF Guru Pertama	3.753,00	3
5.714	4.493.5-JF	JF Pustakawan Pelaksana	1.248,50	1
5.715	4.493.1	Pengelola Pendidikan	1.248,00	1
5.716	4.493.2	Pengelola Keuangan	1.248,00	1
5.717	4.493.3	Pengadministrasi Umum	1.246,25	1
5.718	4.493.4	Petugas Keamanan	3.732,00	3
5.719	4.493.5	Pramu Bakti	1.243,50	1
5.720	4.494	Kepala SD Negeri Ngargotirto 4	1.252,00	1
5.721	4.494.1-JF	JF Guru Utama	1.251,00	1
5.722	4.494.2-JF	JF Guru Madya	2.502,00	2
5.723	4.494.3-JF	JF Guru Muda	3.753,00	3
5.724	4.494.4-JF	JF Guru Pertama	3.753,00	3
5.725	4.494.5-JF	JF Pustakawan Pelaksana	1.248,50	1
5.726	4.494.1	Pengelola Pendidikan	1.248,00	1
5.727	4.494.2	Pengelola Keuangan	1.248,00	1

1	2	3	4	5
5.728	4.494.3	Pengadministrasi Umum	1.246,25	1
5.729	4.494.4	Petugas Keamanan	3.732,00	3
5.730	4.494.5	Pramu Bakti	1.243,50	1
5.731	4.495	Kepala SD Negeri Sono 1	1.252,00	1
5.732	4.495.1-JF	JF Guru Utama	1.251,00	1
5.733	4.495.2-JF	JF Guru Madya	2.502,00	2
5.734	4.495.3-JF	JF Guru Muda	3.753,00	3
5.735	4.495.4-JF	JF Guru Pertama	3.753,00	3
5.736	4.495.5-JF	JF Pustakawan Pelaksana	1.248,50	1
5.737	4.495.1	Pengelola Pendidikan	1.248,00	1
5.738	4.495.2	Pengelola Keuangan	1.248,00	1
5.739	4.495.3	Pengadministrasi Umum	1.246,25	1
5.740	4.495.4	Petugas Keamanan	3.732,00	3
5.741	4.495.5	Pramu Bakti	1.243,50	1
5.742	4.496	Kepala SD Negeri Sono 2	1.252,00	1
5.743	4.496.1-JF	JF Guru Utama	1.251,00	1
5.744	4.496.2-JF	JF Guru Madya	2.502,00	2
5.745	4.496.3-JF	JF Guru Muda	3.753,00	3
5.746	4.496.4-JF	JF Guru Pertama	3.753,00	3
5.747	4.496.5-JF	JF Pustakawan Pelaksana	1.248,50	1
5.748	4.496.1	Pengelola Pendidikan	1.248,00	1
5.749	4.496.2	Pengelola Keuangan	1.248,00	1
5.750	4.496.3	Pengadministrasi Umum	1.246,25	1
5.751	4.496.4	Petugas Keamanan	3.732,00	3
5.752	4.496.5	Pramu Bakti	1.243,50	1
5.753	4.497	Kepala SD Negeri Tempelrejo 1	1.252,00	1
5.754	4.497.1-JF	JF Guru Utama	1.251,00	1
5.755	4.497.2-JF	JF Guru Madya	2.502,00	2
5.756	4.497.3-JF	JF Guru Muda	3.753,00	3
5.757	4.497.4-JF	JF Guru Pertama	3.753,00	3
5.758	4.497.5-JF	JF Pustakawan Pelaksana	1.248,50	1
5.759	4.497.1	Pengelola Pendidikan	1.248,00	1
5.760	4.497.2	Pengelola Keuangan	1.248,00	1
5.761	4.497.3	Pengadministrasi Umum	1.246,25	1
5.762	4.497.4	Petugas Keamanan	3.732,00	3
5.763	4.497.5	Pramu Bakti	1.243,50	1
5.764	4.498	Kepala SD Negeri Tempelrejo 2	1.252,00	1
5.765	4.498.1-JF	JF Guru Utama	1.251,00	1
5.766	4.498.2-JF	JF Guru Madya	2.502,00	2
5.767	4.498.3-JF	JF Guru Muda	3.753,00	3
5.768	4.498.4-JF	JF Guru Pertama	3.753,00	3
5.769	4.498.5-JF	JF Pustakawan Pelaksana	1.248,50	1
5.770	4.498.1	Pengelola Pendidikan	1.248,00	1
5.771	4.498.2	Pengelola Keuangan	1.248,00	1
5.772	4.498.3	Pengadministrasi Umum	1.246,25	1
5.773	4.498.4	Petugas Keamanan	3.732,00	3
5.774	4.498.5	Pramu Bakti	1.243,50	1
5.775	4.499	Kepala SD Negeri Trombol 1	1.252,00	1
5.776	4.499.1-JF	JF Guru Utama	1.251,00	1
5.777	4.499.2-JF	JF Guru Madya	2.502,00	2
5.778	4.499.3-JF	JF Guru Muda	3.753,00	3
5.779	4.499.4-JF	JF Guru Pertama	3.753,00	3
5.780	4.499.5-JF	JF Pustakawan Pelaksana	1.248,50	1
5.781	4.499.1	Pengelola Pendidikan	1.248,00	1
5.782	4.499.2	Pengelola Keuangan	1.248,00	1
5.783	4.499.3	Pengadministrasi Umum	1.246,25	1
5.784	4.499.4	Petugas Keamanan	3.732,00	3
5.785	4.499.5	Pramu Bakti	1.243,50	1
5.786	4.500	Kepala SD Negeri Trombol 2	1.252,00	1
5.787	4.500.1-JF	JF Guru Utama	1.251,00	1
5.788	4.500.2-JF	JF Guru Madya	2.502,00	2
5.789	4.500.3-JF	JF Guru Muda	3.753,00	3
5.790	4.500.4-JF	JF Guru Pertama	3.753,00	3
5.791	4.500.5-JF	JF Pustakawan Pelaksana	1.248,50	1
5.792	4.500.1	Pengelola Pendidikan	1.248,00	1
5.793	4.500.2	Pengelola Keuangan	1.248,00	1
5.794	4.500.3	Pengadministrasi Umum	1.246,25	1
5.795	4.500.4	Petugas Keamanan	3.732,00	3
5.796	4.500.5	Pramu Bakti	1.243,50	1
5.797	4.501	Kepala SD Negeri Pare 1	1.252,00	1
5.798	4.501.1-JF	JF Guru Utama	1.251,00	1
5.799	4.501.2-JF	JF Guru Madya	2.502,00	2
5.800	4.501.3-JF	JF Guru Muda	3.753,00	3
5.801	4.501.4-JF	JF Guru Pertama	3.753,00	3
5.802	4.501.5-JF	JF Pustakawan Pelaksana	1.248,50	1
5.803	4.501.1	Pengelola Pendidikan	1.248,00	1
5.804	4.501.2	Pengelola Keuangan	1.248,00	1
5.805	4.501.3	Pengadministrasi Umum	1.246,25	1
5.806	4.501.4	Petugas Keamanan	3.732,00	3
5.807	4.501.5	Pramu Bakti	1.243,50	1
5.808	4.502	Kepala SD Negeri Pare 2	1.252,00	1

1	2	3	4	5
5.809	4.502.1-JF	JF Guru Utama	1.251,00	1
5.810	4.502.2-JF	JF Guru Madya	2.502,00	2
5.811	4.502.3-JF	JF Guru Muda	3.753,00	3
5.812	4.502.4-JF	JF Guru Pertama	3.753,00	3
5.813	4.502.5-JF	JF Pustakawan Pelaksana	1.248,50	1
5.814	4.502.1	Pengelola Pendidikan	1.248,00	1
5.815	4.502.2	Pengelola Keuangan	1.248,00	1
5.816	4.502.3	Pengadministrasi Umum	1.246,25	1
5.817	4.502.4	Petugas Keamanan	3.732,00	3
5.818	4.502.5	Pramu Bakti	1.243,50	1
5.819	4.503	Kepala SD Negeri Jekani 1	1.252,00	1
5.820	4.503.1-JF	JF Guru Utama	1.251,00	1
5.821	4.503.2-JF	JF Guru Madya	2.502,00	2
5.822	4.503.3-JF	JF Guru Muda	3.753,00	3
5.823	4.503.4-JF	JF Guru Pertama	3.753,00	3
5.824	4.503.5-JF	JF Pustakawan Pelaksana	1.248,50	1
5.825	4.503.1	Pengelola Pendidikan	1.248,00	1
5.826	4.503.2	Pengelola Keuangan	1.248,00	1
5.827	4.503.3	Pengadministrasi Umum	1.246,25	1
5.828	4.503.4	Petugas Keamanan	3.732,00	3
5.829	4.503.5	Pramu Bakti	1.243,50	1
5.830	4.504	Kepala SD Negeri Jekani 2	1.252,00	1
5.831	4.504.1-JF	JF Guru Utama	1.251,00	1
5.832	4.504.2-JF	JF Guru Madya	2.502,00	2
5.833	4.504.3-JF	JF Guru Muda	3.753,00	3
5.834	4.504.4-JF	JF Guru Pertama	3.753,00	3
5.835	4.504.5-JF	JF Pustakawan Pelaksana	1.248,50	1
5.836	4.504.1	Pengelola Pendidikan	1.248,00	1
5.837	4.504.2	Pengelola Keuangan	1.248,00	1
5.838	4.504.3	Pengadministrasi Umum	1.246,25	1
5.839	4.504.4	Petugas Keamanan	3.732,00	3
5.840	4.504.5	Pramu Bakti	1.243,50	1
5.841	4.505	Kepala SD Negeri Jekani 3	1.252,00	1
5.842	4.505.1-JF	JF Guru Utama	1.251,00	1
5.843	4.505.2-JF	JF Guru Madya	2.502,00	2
5.844	4.505.3-JF	JF Guru Muda	3.753,00	3
5.845	4.505.4-JF	JF Guru Pertama	3.753,00	3
5.846	4.505.5-JF	JF Pustakawan Pelaksana	1.248,50	1
5.847	4.505.1	Pengelola Pendidikan	1.248,00	1
5.848	4.505.2	Pengelola Keuangan	1.248,00	1
5.849	4.505.3	Pengadministrasi Umum	1.246,25	1
5.850	4.505.4	Petugas Keamanan	3.732,00	3
5.851	4.505.5	Pramu Bakti	1.243,50	1
5.852	4.506	Kepala SD Negeri Kedawung 1	1.252,00	1
5.853	4.506.1-JF	JF Guru Utama	3.753,00	3
5.854	4.506.2-JF	JF Guru Madya	2.502,00	2
5.855	4.506.3-JF	JF Guru Muda	3.753,00	3
5.856	4.506.4-JF	JF Guru Pertama	3.753,00	3
5.857	4.506.5-JF	JF Pustakawan Pelaksana	1.248,50	1
5.858	4.506.1	Pengelola Pendidikan	1.248,00	1
5.859	4.506.2	Pengelola Keuangan	1.248,00	1
5.860	4.506.3	Pengadministrasi Umum	1.246,25	1
5.861	4.506.4	Petugas Keamanan	3.732,00	3
5.862	4.506.5	Pramu Bakti	1.243,50	1
5.863	4.507	Kepala SD Negeri Kedawung 2	1.252,00	1
5.864	4.507.1-JF	JF Guru Utama	1.251,00	1
5.865	4.507.2-JF	JF Guru Madya	2.502,00	2
5.866	4.507.3-JF	JF Guru Muda	3.753,00	3
5.867	4.507.4-JF	JF Guru Pertama	3.753,00	3
5.868	4.507.5-JF	JF Pustakawan Pelaksana	1.248,50	1
5.869	4.507.1	Pengelola Pendidikan	1.248,00	1
5.870	4.507.2	Pengelola Keuangan	1.248,00	1
5.871	4.507.3	Pengadministrasi Umum	1.246,25	1
5.872	4.507.4	Petugas Keamanan	3.732,00	3
5.873	4.507.5	Pramu Bakti	1.243,50	1
5.874	4.508	Kepala SD Negeri Kedawung 3	1.252,00	1
5.875	4.508.1-JF	JF Guru Utama	1.251,00	1
5.876	4.508.2-JF	JF Guru Madya	2.502,00	2
5.877	4.508.3-JF	JF Guru Muda	3.753,00	3
5.878	4.508.4-JF	JF Guru Pertama	3.753,00	3
5.879	4.508.5-JF	JF Pustakawan Pelaksana	1.248,50	1
5.880	4.508.1	Pengelola Pendidikan	1.248,00	1
5.881	4.508.2	Pengelola Keuangan	1.248,00	1
5.882	4.508.3	Pengadministrasi Umum	1.246,25	1
5.883	4.508.4	Petugas Keamanan	3.732,00	3
5.884	4.508.5	Pramu Bakti	1.243,50	1
5.885	4.509	Kepala SD Negeri Kedawung 4	1.252,00	1
5.886	4.509.1-JF	JF Guru Utama	1.251,00	1
5.887	4.509.2-JF	JF Guru Madya	2.502,00	2
5.888	4.509.3-JF	JF Guru Muda	3.753,00	3
5.889	4.509.4-JF	JF Guru Pertama	3.753,00	3

1	2	3	4	5
5.890	4.509.5-JF	JF Pustakawan Pelaksana	1.248,50	1
5.891	4.509.1	Pengelola Pendidikan	1.248,00	1
5.892	4.509.2	Pengelola Keuangan	1.248,00	1
5.893	4.509.3	Pengadministrasi Umum	1.246,25	1
5.894	4.509.4	Petugas Keamanan	3.732,00	3
5.895	4.509.5	Pramu Bakti	1.243,50	1
5.896	4.510	Kepala SD Negeri Jambangan 1	1.252,00	1
5.897	4.510.1-JF	JF Guru Utama	1.251,00	1
5.898	4.510.2-JF	JF Guru Madya	2.502,00	2
5.899	4.510.3-JF	JF Guru Muda	3.753,00	3
5.900	4.510.4-JF	JF Guru Pertama	3.753,00	3
5.901	4.510.5-JF	JF Pustakawan Pelaksana	1.248,50	1
5.902	4.510.1	Pengelola Pendidikan	1.248,00	1
5.903	4.510.2	Pengelola Keuangan	1.248,00	1
5.904	4.510.3	Pengadministrasi Umum	1.246,25	1
5.905	4.510.4	Petugas Keamanan	3.732,00	3
5.906	4.510.5	Pramu Bakti	1.243,50	1
5.907	4.511	Kepala SD Negeri Jambangan 2	1.252,00	1
5.908	4.511.1-JF	JF Guru Utama	1.251,00	1
5.909	4.511.2-JF	JF Guru Madya	2.502,00	2
5.910	4.511.3-JF	JF Guru Muda	3.753,00	3
5.911	4.511.4-JF	JF Guru Pertama	3.753,00	3
5.912	4.511.5-JF	JF Pustakawan Pelaksana	1.248,50	1
5.913	4.511.1	Pengelola Pendidikan	1.248,00	1
5.914	4.511.2	Pengelola Keuangan	1.248,00	1
5.915	4.511.3	Pengadministrasi Umum	1.246,25	1
5.916	4.511.4	Petugas Keamanan	3.732,00	3
5.917	4.511.5	Pramu Bakti	1.243,50	1
5.918	4.512	Kepala SD Negeri Gemantar 1	1.252,00	1
5.919	4.512.1-JF	JF Guru Utama	1.251,00	1
5.920	4.512.2-JF	JF Guru Madya	2.502,00	2
5.921	4.512.3-JF	JF Guru Muda	3.753,00	3
5.922	4.512.4-JF	JF Guru Pertama	3.753,00	3
5.923	4.512.5-JF	JF Pustakawan Pelaksana	1.248,50	1
5.924	4.512.1	Pengelola Pendidikan	1.248,00	1
5.925	4.512.2	Pengelola Keuangan	1.248,00	1
5.926	4.512.3	Pengadministrasi Umum	1.246,25	1
5.927	4.512.4	Petugas Keamanan	3.732,00	3
5.928	4.512.5	Pramu Bakti	1.243,50	1
5.929	4.513	Kepala SD Negeri Gemantar 2	1.252,00	1
5.930	4.513.1-JF	JF Guru Utama	2.502,00	2
5.931	4.513.2-JF	JF Guru Madya	2.502,00	2
5.932	4.513.3-JF	JF Guru Muda	2.502,00	2
5.933	4.513.4-JF	JF Guru Pertama	2.502,00	2
5.934	4.513.5-JF	JF Pustakawan Pelaksana	1.248,50	1
5.935	4.513.1	Pengelola Pendidikan	1.248,00	1
5.936	4.513.2	Pengelola Keuangan	1.248,00	1
5.937	4.513.3	Pengadministrasi Umum	1.246,25	1
5.938	4.513.4	Petugas Keamanan	3.732,00	3
5.939	4.513.5	Pramu Bakti	1.243,50	1
5.940	4.514	Kepala SD Negeri Gemantar 3	1.252,00	1
5.941	4.514.1-JF	JF Guru Utama	1.251,00	1
5.942	4.514.2-JF	JF Guru Madya	2.502,00	2
5.943	4.514.3-JF	JF Guru Muda	3.753,00	3
5.944	4.514.4-JF	JF Guru Pertama	3.753,00	3
5.945	4.514.5-JF	JF Pustakawan Pelaksana	1.248,50	1
5.946	4.514.1	Pengelola Pendidikan	1.248,00	1
5.947	4.514.2	Pengelola Keuangan	1.248,00	1
5.948	4.514.3	Pengadministrasi Umum	1.246,25	1
5.949	4.514.4	Petugas Keamanan	3.732,00	3
5.950	4.514.5	Pramu Bakti	1.243,50	1
5.951	4.515	Kepala SD Negeri Sumberejo 1	1.252,00	1
5.952	4.515.1-JF	JF Guru Utama	1.251,00	1
5.953	4.515.2-JF	JF Guru Madya	2.502,00	2
5.954	4.515.3-JF	JF Guru Muda	3.753,00	3
5.955	4.515.4-JF	JF Guru Pertama	3.753,00	3
5.956	4.515.5-JF	JF Pustakawan Pelaksana	1.248,50	1
5.957	4.515.1	Pengelola Pendidikan	1.248,00	1
5.958	4.515.2	Pengelola Keuangan	1.248,00	1
5.959	4.515.3	Pengadministrasi Umum	1.246,25	1
5.960	4.515.4	Petugas Keamanan	3.732,00	3
5.961	4.515.5	Pramu Bakti	1.243,50	1
5.962	4.516	Kepala SD Negeri Sumberejo 2	1.252,00	1
5.963	4.516.1-JF	JF Guru Utama	1.251,00	1
5.964	4.516.2-JF	JF Guru Madya	2.502,00	2
5.965	4.516.3-JF	JF Guru Muda	3.753,00	3
5.966	4.516.4-JF	JF Guru Pertama	3.753,00	3
5.967	4.516.5-JF	JF Pustakawan Pelaksana	1.248,50	1
5.968	4.516.1	Pengelola Pendidikan	1.248,00	1
5.969	4.516.2	Pengelola Keuangan	1.248,00	1
5.970	4.516.3	Pengadministrasi Umum	1.246,25	1

1	2	3	4	5
5.971	4.516.4	Petugas Keamanan	3.732,00	3
5.972	4.516.5	Pramu Bakti	1.243,50	1
5.973	4.517	Kepala SD Negeri Newung 1	1.252,00	1
5.974	4.517.1-JF	JF Guru Utama	1.251,00	1
5.975	4.517.2-JF	JF Guru Madya	2.502,00	2
5.976	4.517.3-JF	JF Guru Muda	3.753,00	3
5.977	4.517.4-JF	JF Guru Pertama	3.753,00	3
5.978	4.517.5-JF	JF Pustakawan Pelaksana	1.248,50	1
5.979	4.517.1	Pengelola Pendidikan	1.248,00	1
5.980	4.517.2	Pengelola Keuangan	1.248,00	1
5.981	4.517.3	Pengadministrasi Umum	1.246,25	1
5.982	4.517.4	Petugas Keamanan	3.732,00	3
5.983	4.517.5	Pramu Bakti	1.243,50	1
5.984	4.518	Kepala SD Negeri Newung 2	1.252,00	1
5.985	4.518.1-JF	JF Guru Utama	1.251,00	1
5.986	4.518.2-JF	JF Guru Madya	2.502,00	2
5.987	4.518.3-JF	JF Guru Muda	3.753,00	3
5.988	4.518.4-JF	JF Guru Pertama	3.753,00	3
5.989	4.518.5-JF	JF Pustakawan Pelaksana	1.248,50	1
5.990	4.518.1	Pengelola Pendidikan	1.248,00	1
5.991	4.518.2	Pengelola Keuangan	1.248,00	1
5.992	4.518.3	Pengadministrasi Umum	1.246,25	1
5.993	4.518.4	Petugas Keamanan	3.732,00	3
5.994	4.518.5	Pramu Bakti	1.243,50	1
5.995	4.519	Kepala SD Negeri Newung 3	1.252,00	1
5.996	4.519.1-JF	JF Guru Utama	1.251,00	1
5.997	4.519.2-JF	JF Guru Madya	2.502,00	2
5.998	4.519.3-JF	JF Guru Muda	3.753,00	3
5.999	4.519.4-JF	JF Guru Pertama	3.753,00	3
6.000	4.519.5-JF	JF Pustakawan Pelaksana	1.248,50	1
6.001	4.519.1	Pengelola Pendidikan	1.248,00	1
6.002	4.519.2	Pengelola Keuangan	1.248,00	1
6.003	4.519.3	Pengadministrasi Umum	1.246,25	1
6.004	4.519.4	Petugas Keamanan	3.732,00	3
6.005	4.519.5	Pramu Bakti	1.243,50	1
6.006	4.520	Kepala SD Negeri Jatitengah 1	1.252,00	1
6.007	4.520.1-JF	JF Guru Utama	1.251,00	1
6.008	4.520.2-JF	JF Guru Madya	2.502,00	2
6.009	4.520.3-JF	JF Guru Muda	3.753,00	3
6.010	4.520.4-JF	JF Guru Pertama	3.753,00	3
6.011	4.520.5-JF	JF Pustakawan Pelaksana	1.248,50	1
6.012	4.520.1	Pengelola Pendidikan	1.248,00	1
6.013	4.520.2	Pengelola Keuangan	1.248,00	1
6.014	4.520.3	Pengadministrasi Umum	1.246,25	1
6.015	4.520.4	Petugas Keamanan	3.732,00	3
6.016	4.520.5	Pramu Bakti	1.243,50	1
6.017	4.521	Kepala SD Negeri Jatitengah 2	1.252,00	1
6.018	4.521.1-JF	JF Guru Utama	1.251,00	1
6.019	4.521.2-JF	JF Guru Madya	2.502,00	2
6.020	4.521.3-JF	JF Guru Muda	3.753,00	3
6.021	4.521.4-JF	JF Guru Pertama	3.753,00	3
6.022	4.521.5-JF	JF Pustakawan Pelaksana	1.248,50	1
6.023	4.521.1	Pengelola Pendidikan	1.248,00	1
6.024	4.521.2	Pengelola Keuangan	1.248,00	1
6.025	4.521.3	Pengadministrasi Umum	1.246,25	1
6.026	4.521.4	Petugas Keamanan	3.732,00	3
6.027	4.521.5	Pramu Bakti	1.243,50	1
6.028	4.522	Kepala SD Negeri Bendo 1	1.252,00	1
6.029	4.522.1-JF	JF Guru Utama	1.251,00	1
6.030	4.522.2-JF	JF Guru Madya	2.502,00	2
6.031	4.522.3-JF	JF Guru Muda	3.753,00	3
6.032	4.522.4-JF	JF Guru Pertama	3.753,00	3
6.033	4.522.5-JF	JF Pustakawan Pelaksana	1.248,50	1
6.034	4.522.1	Pengelola Pendidikan	1.248,00	1
6.035	4.522.2	Pengelola Keuangan	1.248,00	1
6.036	4.522.3	Pengadministrasi Umum	1.246,25	1
6.037	4.522.4	Petugas Keamanan	3.732,00	3
6.038	4.522.5	Pramu Bakti	1.243,50	1
6.039	4.523	Kepala SD Negeri Bendo 2	1.252,00	1
6.040	4.523.1-JF	JF Guru Utama	1.251,00	1
6.041	4.523.2-JF	JF Guru Madya	2.502,00	2
6.042	4.523.3-JF	JF Guru Muda	3.753,00	3
6.043	4.523.4-JF	JF Guru Pertama	3.753,00	3
6.044	4.523.5-JF	JF Pustakawan Pelaksana	1.248,50	1
6.045	4.523.1	Pengelola Pendidikan	1.248,00	1
6.046	4.523.2	Pengelola Keuangan	1.248,00	1
6.047	4.523.3	Pengadministrasi Umum	1.246,25	1
6.048	4.523.4	Petugas Keamanan	3.732,00	3
6.049	4.523.5	Pramu Bakti	1.243,50	1
6.050	4.524	Kepala SD Negeri Bendo 3	1.252,00	1
6.051	4.524.1-JF	JF Guru Utama	1.251,00	1



1	2	3	4	5
6.052	4.524.2-JF	JF Guru Madya	2.502,00	2
6.053	4.524.3-JF	JF Guru Muda	3.753,00	3
6.054	4.524.4-JF	JF Guru Pertama	3.753,00	3
6.055	4.524.5-JF	JF Pustakawan Pelaksana	1.248,50	1
6.056	4.524.1	Pengelola Pendidikan	1.248,00	1
6.057	4.524.2	Pengelola Keuangan	1.248,00	1
6.058	4.524.3	Pengadministrasi Umum	1.246,25	1
6.059	4.524.4	Petugas Keamanan	3.732,00	3
6.060	4.524.5	Pramu Bakti	1.243,50	1
6.061	4.525	Kepala SD Negeri Juwok 1	1.252,00	1
6.062	4.525.1-JF	JF Guru Utama	1.251,00	1
6.063	4.525.2-JF	JF Guru Madya	2.502,00	2
6.064	4.525.3-JF	JF Guru Muda	3.753,00	3
6.065	4.525.4-JF	JF Guru Pertama	3.753,00	3
6.066	4.525.5-JF	JF Pustakawan Pelaksana	1.248,50	1
6.067	4.525.1	Pengelola Pendidikan	1.248,00	1
6.068	4.525.2	Pengelola Keuangan	1.248,00	1
6.069	4.525.3	Pengadministrasi Umum	1.246,25	1
6.070	4.525.4	Petugas Keamanan	3.732,00	3
6.071	4.525.5	Pramu Bakti	1.243,50	1
6.072	4.526	Kepala SD Negeri Juwok 2	1.252,00	1
6.073	4.526.1-JF	JF Guru Utama	1.251,00	1
6.074	4.526.2-JF	JF Guru Madya	2.502,00	2
6.075	4.526.3-JF	JF Guru Muda	3.753,00	3
6.076	4.526.4-JF	JF Guru Pertama	3.753,00	3
6.077	4.526.5-JF	JF Pustakawan Pelaksana	1.248,50	1
6.078	4.526.1	Pengelola Pendidikan	1.248,00	1
6.079	4.526.2	Pengelola Keuangan	1.248,00	1
6.080	4.526.3	Pengadministrasi Umum	1.246,25	1
6.081	4.526.4	Petugas Keamanan	3.732,00	3
6.082	4.526.5	Pramu Bakti	1.243,50	1
6.083	4.527	Kepala SD Negeri Pantirejo 1	1.252,00	1
6.084	4.527.1-JF	JF Guru Utama	1.251,00	1
6.085	4.527.2-JF	JF Guru Madya	2.502,00	2
6.086	4.527.3-JF	JF Guru Muda	3.753,00	3
6.087	4.527.4-JF	JF Guru Pertama	3.753,00	3
6.088	4.527.5-JF	JF Pustakawan Pelaksana	1.248,50	1
6.089	4.527.1	Pengelola Pendidikan	1.248,00	1
6.090	4.527.2	Pengelola Keuangan	1.248,00	1
6.091	4.527.3	Pengadministrasi Umum	1.246,25	1
6.092	4.527.4	Petugas Keamanan	3.732,00	3
6.093	4.527.5	Pramu Bakti	1.243,50	1
6.094	4.528	Kepala SD Negeri Pantirejo 2	1.252,00	1
6.095	4.528.1-JF	JF Guru Utama	1.251,00	1
6.096	4.528.2-JF	JF Guru Madya	2.502,00	2
6.097	4.528.3-JF	JF Guru Muda	3.753,00	3
6.098	4.528.4-JF	JF Guru Pertama	3.753,00	3
6.099	4.528.5-JF	JF Pustakawan Pelaksana	1.248,50	1
6.100	4.528.1	Pengelola Pendidikan	1.248,00	1
6.101	4.528.2	Pengelola Keuangan	1.248,00	1
6.102	4.528.3	Pengadministrasi Umum	1.246,25	1
6.103	4.528.4	Petugas Keamanan	3.732,00	3
6.104	4.528.5	Pramu Bakti	1.243,50	1
6.105	4.529	Kepala SD Negeri Majenang 1	1.252,00	1
6.106	4.529.1-JF	JF Guru Utama	1.251,00	1
6.107	4.529.2-JF	JF Guru Madya	2.502,00	2
6.108	4.529.3-JF	JF Guru Muda	3.753,00	3
6.109	4.529.4-JF	JF Guru Pertama	3.753,00	3
6.110	4.529.5-JF	JF Pustakawan Pelaksana	1.248,50	1
6.111	4.529.1	Pengelola Pendidikan	1.248,00	1
6.112	4.529.2	Pengelola Keuangan	1.248,00	1
6.113	4.529.3	Pengadministrasi Umum	1.246,25	1
6.114	4.529.4	Petugas Keamanan	3.732,00	3
6.115	4.529.5	Pramu Bakti	1.243,50	1
6.116	4.530	Kepala SD Negeri Majenang 2	1.252,00	1
6.117	4.530.1-JF	JF Guru Utama	1.251,00	1
6.118	4.530.2-JF	JF Guru Madya	2.502,00	2
6.119	4.530.3-JF	JF Guru Muda	3.753,00	3
6.120	4.530.4-JF	JF Guru Pertama	3.753,00	3
6.121	4.530.5-JF	JF Pustakawan Pelaksana	1.248,50	1
6.122	4.530.1	Pengelola Pendidikan	1.248,00	1
6.123	4.530.2	Pengelola Keuangan	1.248,00	1
6.124	4.530.3	Pengadministrasi Umum	1.246,25	1
6.125	4.530.4	Petugas Keamanan	3.732,00	3
6.126	4.530.5	Pramu Bakti	1.243,50	1
6.127	4.531	Kepala SD Negeri Majenang 3	1.252,00	1
6.128	4.531.1-JF	JF Guru Utama	1.251,00	1
6.129	4.531.2-JF	JF Guru Madya	2.502,00	2
6.130	4.531.3-JF	JF Guru Muda	3.753,00	3
6.131	4.531.4-JF	JF Guru Pertama	3.753,00	3
6.132	4.531.5-JF	JF Pustakawan Pelaksana	1.248,50	1

1	2	3	4	5
6.133	4.531.1	Pengelola Pendidikan	1.248,00	1
6.134	4.531.2	Pengelola Keuangan	1.248,00	1
6.135	4.531.3	Pengadministrasi Umum	1.246,25	1
6.136	4.531.4	Petugas Keamanan	3.732,00	3
6.137	4.531.5	Pramu Bakti	1.243,50	1
6.138	4.532	Kepala SD Negeri Karanganom 1	1.252,00	1
6.139	4.532.1-JF	JF Guru Utama	1.251,00	1
6.140	4.532.2-JF	JF Guru Madya	2.502,00	2
6.141	4.532.3-JF	JF Guru Muda	3.753,00	3
6.142	4.532.4-JF	JF Guru Pertama	3.753,00	3
6.143	4.532.5-JF	JF Pustakawan Pelaksana	1.248,50	1
6.144	4.532.1	Pengelola Pendidikan	1.248,00	1
6.145	4.532.2	Pengelola Keuangan	1.248,00	1
6.146	4.532.3	Pengadministrasi Umum	1.246,25	1
6.147	4.532.4	Petugas Keamanan	3.732,00	3
6.148	4.532.5	Pramu Bakti	1.243,50	1
6.149	4.533	Kepala SD Negeri Karanganom 2	1.252,00	1
6.150	4.533.1-JF	JF Guru Utama	1.251,00	1
6.151	4.533.2-JF	JF Guru Madya	2.502,00	2
6.152	4.533.3-JF	JF Guru Muda	3.753,00	3
6.153	4.533.4-JF	JF Guru Pertama	3.753,00	3
6.154	4.533.5-JF	JF Pustakawan Pelaksana	1.248,50	1
6.155	4.533.1	Pengelola Pendidikan	1.248,00	1
6.156	4.533.2	Pengelola Keuangan	1.248,00	1
6.157	4.533.3	Pengadministrasi Umum	1.246,25	1
6.158	4.533.4	Petugas Keamanan	3.732,00	3
6.159	4.533.5	Pramu Bakti	1.243,50	1
6.160	4.534	Kepala SD Negeri Gebang 1	1.252,00	1
6.161	4.534.1-JF	JF Guru Utama	1.251,00	1
6.162	4.534.2-JF	JF Guru Madya	2.502,00	2
6.163	4.534.3-JF	JF Guru Muda	3.753,00	3
6.164	4.534.4-JF	JF Guru Pertama	3.753,00	3
6.165	4.534.5-JF	JF Pustakawan Pelaksana	1.248,50	1
6.166	4.534.1	Pengelola Pendidikan	1.248,00	1
6.167	4.534.2	Pengelola Keuangan	1.248,00	1
6.168	4.534.3	Pengadministrasi Umum	1.246,25	1
6.169	4.534.4	Petugas Keamanan	3.732,00	3
6.170	4.534.5	Pramu Bakti	1.243,50	1
6.171	4.535	Kepala SD Negeri Gebang 2	1.252,00	1
6.172	4.535.1-JF	JF Guru Utama	1.251,00	1
6.173	4.535.2-JF	JF Guru Madya	2.502,00	2
6.174	4.535.3-JF	JF Guru Muda	3.753,00	3
6.175	4.535.4-JF	JF Guru Pertama	3.753,00	3
6.176	4.535.5-JF	JF Pustakawan Pelaksana	1.248,50	1
6.177	4.535.1	Pengelola Pendidikan	1.248,00	1
6.178	4.535.2	Pengelola Keuangan	1.248,00	1
6.179	4.535.3	Pengadministrasi Umum	1.246,25	1
6.180	4.535.4	Petugas Keamanan	3.732,00	3
6.181	4.535.5	Pramu Bakti	1.243,50	1
6.182	4.536	Kepala SD Negeri Gebang 3	1.252,00	1
6.183	4.536.1-JF	JF Guru Utama	1.251,00	1
6.184	4.536.2-JF	JF Guru Madya	2.502,00	2
6.185	4.536.3-JF	JF Guru Muda	3.753,00	3
6.186	4.536.4-JF	JF Guru Pertama	3.753,00	3
6.187	4.536.5-JF	JF Pustakawan Pelaksana	1.248,50	1
6.188	4.536.1	Pengelola Pendidikan	1.248,00	1
6.189	4.536.2	Pengelola Keuangan	1.248,00	1
6.190	4.536.3	Pengadministrasi Umum	1.246,25	1
6.191	4.536.4	Petugas Keamanan	3.732,00	3
6.192	4.536.5	Pramu Bakti	1.243,50	1
6.193	4.537	Kepala SD Negeri Baleharjo 1	1.252,00	1
6.194	4.537.1-JF	JF Guru Utama	1.251,00	1
6.195	4.537.2-JF	JF Guru Madya	2.502,00	2
6.196	4.537.3-JF	JF Guru Muda	3.753,00	3
6.197	4.537.4-JF	JF Guru Pertama	3.753,00	3
6.198	4.537.5-JF	JF Pustakawan Pelaksana	1.248,50	1
6.199	4.537.1	Pengelola Pendidikan	1.248,00	1
6.200	4.537.2	Pengelola Keuangan	1.248,00	1
6.201	4.537.3	Pengadministrasi Umum	1.246,25	1
6.202	4.537.4	Petugas Keamanan	3.732,00	3
6.203	4.537.5	Pramu Bakti	1.243,50	1
6.204	4.538	Kepala SD Negeri Baleharjo 2	1.252,00	1
6.205	4.538.1-JF	JF Guru Utama	1.251,00	1
6.206	4.538.2-JF	JF Guru Madya	2.502,00	2
6.207	4.538.3-JF	JF Guru Muda	3.753,00	3
6.208	4.538.4-JF	JF Guru Pertama	3.753,00	3
6.209	4.538.5-JF	JF Pustakawan Pelaksana	1.248,50	1
6.210	4.538.1	Pengelola Pendidikan	1.248,00	1
6.211	4.538.2	Pengelola Keuangan	1.248,00	1
6.212	4.538.3	Pengadministrasi Umum	1.246,25	1
6.213	4.538.4	Petugas Keamanan	3.732,00	3

1	2	3	4	5
6.214	4.538.5	Pramu Bakti	1.243,50	1
6.215	4.539	Kepala SD Negeri Baleharjo 3	1.252,00	1
6.216	4.539.1-JF	JF Guru Utama	1.251,00	1
6.217	4.539.2-JF	JF Guru Madya	2.502,00	2
6.218	4.539.3-JF	JF Guru Muda	3.753,00	3
6.219	4.539.4-JF	JF Guru Pertama	3.753,00	3
6.220	4.539.5-JF	JF Pustakawan Pelaksana	1.248,50	1
6.221	4.539.1	Pengelola Pendidikan	1.248,00	1
6.222	4.539.2	Pengelola Keuangan	1.248,00	1
6.223	4.539.3	Pengadministrasi Umum	1.246,25	1
6.224	4.539.4	Petugas Keamanan	3.732,00	3
6.225	4.539.5	Pramu Bakti	1.243,50	1
6.226	4.540	Kepala SD Negeri Tanggan 1	1.252,00	1
6.227	4.540.1-JF	JF Guru Utama	1.251,00	1
6.228	4.540.2-JF	JF Guru Madya	2.502,00	2
6.229	4.540.3-JF	JF Guru Muda	3.753,00	3
6.230	4.540.4-JF	JF Guru Pertama	3.753,00	3
6.231	4.540.5-JF	JF Pustakawan Pelaksana	1.248,50	1
6.232	4.540.1	Pengelola Pendidikan	1.248,00	1
6.233	4.540.2	Pengelola Keuangan	1.248,00	1
6.234	4.540.3	Pengadministrasi Umum	1.246,25	1
6.235	4.540.4	Petugas Keamanan	3.732,00	3
6.236	4.540.5	Pramu Bakti	1.243,50	1
6.237	4.541	Kepala SD Negeri Tanggan 2	1.252,00	1
6.238	4.541.1-JF	JF Guru Utama	1.251,00	1
6.239	4.541.2-JF	JF Guru Madya	2.502,00	2
6.240	4.541.3-JF	JF Guru Muda	3.753,00	3
6.241	4.541.4-JF	JF Guru Pertama	3.753,00	3
6.242	4.541.5-JF	JF Pustakawan Pelaksana	1.248,50	1
6.243	4.541.1	Pengelola Pendidikan	1.248,00	1
6.244	4.541.2	Pengelola Keuangan	1.248,00	1
6.245	4.541.3	Pengadministrasi Umum	1.246,25	1
6.246	4.541.4	Petugas Keamanan	3.732,00	3
6.247	4.541.5	Pramu Bakti	1.243,50	1
6.248	4.542	Kepala SD Negeri Tanggan 3	1.252,00	1
6.249	4.542.1-JF	JF Guru Utama	1.251,00	1
6.250	4.542.2-JF	JF Guru Madya	2.502,00	2
6.251	4.542.3-JF	JF Guru Muda	3.753,00	3
6.252	4.542.4-JF	JF Guru Pertama	3.753,00	3
6.253	4.542.5-JF	JF Pustakawan Pelaksana	1.248,50	1
6.254	4.542.1	Pengelola Pendidikan	1.248,00	1
6.255	4.542.2	Pengelola Keuangan	1.248,00	1
6.256	4.542.3	Pengadministrasi Umum	1.246,25	1
6.257	4.542.4	Petugas Keamanan	3.732,00	3
6.258	4.542.5	Pramu Bakti	1.243,50	1
6.259	4.543	Kepala SD Negeri Pilangsari 1	1.252,00	1
6.260	4.543.1-JF	JF Guru Utama	1.251,00	1
6.261	4.543.2-JF	JF Guru Madya	2.502,00	2
6.262	4.543.3-JF	JF Guru Muda	3.753,00	3
6.263	4.543.4-JF	JF Guru Pertama	3.753,00	3
6.264	4.543.5-JF	JF Pustakawan Pelaksana	1.248,50	1
6.265	4.543.1	Pengelola Pendidikan	1.248,00	1
6.266	4.543.2	Pengelola Keuangan	1.248,00	1
6.267	4.543.3	Pengadministrasi Umum	1.246,25	1
6.268	4.543.4	Petugas Keamanan	3.732,00	3
6.269	4.543.5	Pramu Bakti	1.243,50	1
6.270	4.544	Kepala SD Negeri Pilangsari 2	1.252,00	1
6.271	4.544.1-JF	JF Guru Utama	1.251,00	1
6.272	4.544.2-JF	JF Guru Madya	2.502,00	2
6.273	4.544.3-JF	JF Guru Muda	3.753,00	3
6.274	4.544.4-JF	JF Guru Pertama	3.753,00	3
6.275	4.544.5-JF	JF Pustakawan Pelaksana	1.248,50	1
6.276	4.544.1	Pengelola Pendidikan	1.248,00	1
6.277	4.544.2	Pengelola Keuangan	1.248,00	1
6.278	4.544.3	Pengadministrasi Umum	1.246,25	1
6.279	4.544.4	Petugas Keamanan	3.732,00	3
6.280	4.544.5	Pramu Bakti	1.243,50	1
6.281	4.545	Kepala SD Negeri Blangu 1	1.252,00	1
6.282	4.545.1-JF	JF Guru Utama	1.251,00	1
6.283	4.545.2-JF	JF Guru Madya	2.502,00	2
6.284	4.545.3-JF	JF Guru Muda	3.753,00	3
6.285	4.545.4-JF	JF Guru Pertama	3.753,00	3
6.286	4.545.5-JF	JF Pustakawan Pelaksana	1.248,50	1
6.287	4.545.1	Pengelola Pendidikan	1.248,00	1
6.288	4.545.2	Pengelola Keuangan	1.248,00	1
6.289	4.545.3	Pengadministrasi Umum	1.246,25	1
6.290	4.545.4	Petugas Keamanan	3.732,00	3
6.291	4.545.5	Pramu Bakti	1.243,50	1
6.292	4.546	Kepala SD Negeri Blangu 2	1.252,00	1
6.293	4.546.1-JF	JF Guru Utama	1.251,00	1
6.294	4.546.2-JF	JF Guru Madya	2.502,00	2

1	2	3	4	5
6.295	4.546.3-JF	JF Guru Muda	3.753,00	3
6.296	4.546.4-JF	JF Guru Pertama	3.753,00	3
6.297	4.546.5-JF	JF Pustakawan Pelaksana	1.248,50	1
6.298	4.546.1	Pengelola Pendidikan	1.248,00	1
6.299	4.546.2	Pengelola Keuangan	1.248,00	1
6.300	4.546.3	Pengadministrasi Umum	1.246,25	1
6.301	4.546.4	Petugas Keamanan	3.732,00	3
6.302	4.546.5	Pramu Bakti	1.243,50	1
6.303	4.547	Kepala SD Negeri Blangu 3	1.252,00	1
6.304	4.547.1-JF	JF Guru Utama	1.251,00	1
6.305	4.547.2-JF	JF Guru Madya	2.502,00	2
6.306	4.547.3-JF	JF Guru Muda	3.753,00	3
6.307	4.547.4-JF	JF Guru Pertama	3.753,00	3
6.308	4.547.5-JF	JF Pustakawan Pelaksana	1.248,50	1
6.309	4.547.1	Pengelola Pendidikan	1.248,00	1
6.310	4.547.2	Pengelola Keuangan	1.248,00	1
6.311	4.547.3	Pengadministrasi Umum	1.246,25	1
6.312	4.547.4	Petugas Keamanan	3.732,00	3
6.313	4.547.5	Pramu Bakti	1.243,50	1
6.314	4.548	Kepala SD Negeri Gesi 1	1.252,00	1
6.315	4.548.1-JF	JF Guru Utama	1.251,00	1
6.316	4.548.2-JF	JF Guru Madya	2.502,00	2
6.317	4.548.3-JF	JF Guru Muda	3.753,00	3
6.318	4.548.4-JF	JF Guru Pertama	3.753,00	3
6.319	4.548.5-JF	JF Pustakawan Pelaksana	1.248,50	1
6.320	4.548.1	Pengelola Pendidikan	1.248,00	1
6.321	4.548.2	Pengelola Keuangan	1.248,00	1
6.322	4.548.3	Pengadministrasi Umum	1.246,25	1
6.323	4.548.4	Petugas Keamanan	3.732,00	3
6.324	4.548.5	Pramu Bakti	1.243,50	1
6.325	4.549	Kepala SD Negeri Gesi 2	1.252,00	1
6.326	4.549.1-JF	JF Guru Utama	1.251,00	1
6.327	4.549.2-JF	JF Guru Madya	2.502,00	2
6.328	4.549.3-JF	JF Guru Muda	3.753,00	3
6.329	4.549.4-JF	JF Guru Pertama	3.753,00	3
6.330	4.549.5-JF	JF Pustakawan Pelaksana	1.248,50	1
6.331	4.549.1	Pengelola Pendidikan	1.248,00	1
6.332	4.549.2	Pengelola Keuangan	1.248,00	1
6.333	4.549.3	Pengadministrasi Umum	1.246,25	1
6.334	4.549.4	Petugas Keamanan	3.732,00	3
6.335	4.549.5	Pramu Bakti	1.243,50	1
6.336	4.550	Kepala SD Negeri Srawung 1	1.252,00	1
6.337	4.550.1-JF	JF Guru Utama	1.251,00	1
6.338	4.550.2-JF	JF Guru Madya	2.502,00	2
6.339	4.550.3-JF	JF Guru Muda	3.753,00	3
6.340	4.550.4-JF	JF Guru Pertama	3.753,00	3
6.341	4.550.5-JF	JF Pustakawan Pelaksana	1.248,50	1
6.342	4.550.1	Pengelola Pendidikan	1.248,00	1
6.343	4.550.2	Pengelola Keuangan	1.248,00	1
6.344	4.550.3	Pengadministrasi Umum	1.246,25	1
6.345	4.550.4	Petugas Keamanan	3.732,00	3
6.346	4.550.5	Pramu Bakti	1.243,50	1
6.347	4.551	Kepala SD Negeri Poleng 1	1.252,00	1
6.348	4.551.1-JF	JF Guru Utama	1.251,00	1
6.349	4.551.2-JF	JF Guru Madya	2.502,00	2
6.350	4.551.3-JF	JF Guru Muda	3.753,00	3
6.351	4.551.4-JF	JF Guru Pertama	3.753,00	3
6.352	4.551.5-JF	JF Pustakawan Pelaksana	1.248,50	1
6.353	4.551.1	Pengelola Pendidikan	1.248,00	1
6.354	4.551.2	Pengelola Keuangan	1.248,00	1
6.355	4.551.3	Pengadministrasi Umum	1.246,25	1
6.356	4.551.4	Petugas Keamanan	3.732,00	3
6.357	4.551.5	Pramu Bakti	1.243,50	1
6.358	4.552	Kepala SD Negeri Poleng 2	1.252,00	1
6.359	4.552.1-JF	JF Guru Utama	1.251,00	1
6.360	4.552.2-JF	JF Guru Madya	2.502,00	2
6.361	4.552.3-JF	JF Guru Muda	3.753,00	3
6.362	4.552.4-JF	JF Guru Pertama	3.753,00	3
6.363	4.552.5-JF	JF Pustakawan Pelaksana	1.248,50	1
6.364	4.552.1	Pengelola Pendidikan	1.248,00	1
6.365	4.552.2	Pengelola Keuangan	1.248,00	1
6.366	4.552.3	Pengadministrasi Umum	1.246,25	1
6.367	4.552.4	Petugas Keamanan	3.732,00	3
6.368	4.552.5	Pramu Bakti	1.243,50	1
6.369	4.553	Kepala SD Negeri Slendro 1	1.252,00	1
6.370	4.553.1-JF	JF Guru Utama	1.251,00	1
6.371	4.553.2-JF	JF Guru Madya	2.502,00	2
6.372	4.553.3-JF	JF Guru Muda	3.753,00	3
6.373	4.553.4-JF	JF Guru Pertama	3.753,00	3
6.374	4.553.5-JF	JF Pustakawan Pelaksana	1.248,50	1
6.375	4.553.1	Pengelola Pendidikan	1.248,00	1

1	2	3	4	5
6.376	4.553.2	Pengelola Keuangan	1.248,00	1
6.377	4.553.3	Pengadministrasi Umum	1.246,25	1
6.378	4.553.4	Petugas Keamanan	3.732,00	3
6.379	4.553.5	Pramu Bakti	1.243,50	1
6.380	4.554	Kepala SD Negeri Slendro 3	1.252,00	1
6.381	4.554.1-JF	JF Guru Utama	1.251,00	1
6.382	4.554.2-JF	JF Guru Madya	2.502,00	2
6.383	4.554.3-JF	JF Guru Muda	3.753,00	3
6.384	4.554.4-JF	JF Guru Pertama	3.753,00	3
6.385	4.554.5-JF	JF Pustakawan Pelaksana	1.248,50	1
6.386	4.554.1	Pengelola Pendidikan	1.248,00	1
6.387	4.554.2	Pengelola Keuangan	1.248,00	1
6.388	4.554.3	Pengadministrasi Umum	1.246,25	1
6.389	4.554.4	Petugas Keamanan	3.732,00	3
6.390	4.554.5	Pramu Bakti	1.243,50	1
6.391	4.555	Kepala SD Negeri Katelan 1	1.252,00	1
6.392	4.555.1-JF	JF Guru Utama	2.502,00	2
6.393	4.555.2-JF	JF Guru Madya	3.753,00	3
6.394	4.555.3-JF	JF Guru Muda	3.753,00	3
6.395	4.555.4-JF	JF Guru Pertama	3.753,00	3
6.396	4.555.5-JF	JF Pustakawan Pelaksana	1.248,50	1
6.397	4.555.1	Pengelola Pendidikan	1.248,00	1
6.398	4.555.2	Pengelola Keuangan	1.248,00	1
6.399	4.555.3	Pengadministrasi Umum	1.246,25	1
6.400	4.555.4	Petugas Keamanan	3.732,00	3
6.401	4.555.5	Pramu Bakti	1.243,50	1
6.402	4.556	Kepala SD Negeri Katelan 2	1.252,00	1
6.403	4.556.1-JF	JF Guru Utama	2.502,00	2
6.404	4.556.2-JF	JF Guru Madya	2.502,00	2
6.405	4.556.3-JF	JF Guru Muda	2.502,00	2
6.406	4.556.4-JF	JF Guru Pertama	2.502,00	2
6.407	4.556.5-JF	JF Pustakawan Pelaksana	1.248,50	1
6.408	4.556.1	Pengelola Pendidikan	1.248,00	1
6.409	4.556.2	Pengelola Keuangan	1.248,00	1
6.410	4.556.3	Pengadministrasi Umum	1.246,25	1
6.411	4.556.4	Petugas Keamanan	3.732,00	3
6.412	4.556.5	Pramu Bakti	1.243,50	1
6.413	4.557	Kepala SD Negeri Katelan 3	1.252,00	1
6.414	4.557.1-JF	JF Guru Utama	1.251,00	1
6.415	4.557.2-JF	JF Guru Madya	2.502,00	2
6.416	4.557.3-JF	JF Guru Muda	3.753,00	3
6.417	4.557.4-JF	JF Guru Pertama	3.753,00	3
6.418	4.557.5-JF	JF Pustakawan Pelaksana	1.248,50	1
6.419	4.557.1	Pengelola Pendidikan	1.248,00	1
6.420	4.557.2	Pengelola Keuangan	1.248,00	1
6.421	4.557.3	Pengadministrasi Umum	1.246,25	1
6.422	4.557.4	Petugas Keamanan	3.732,00	3
6.423	4.557.5	Pramu Bakti	1.243,50	1
6.424	4.558	Kepala SD Negeri Katelan 4	1.252,00	1
6.425	4.558.1-JF	JF Guru Utama	1.251,00	1
6.426	4.558.2-JF	JF Guru Madya	2.502,00	2
6.427	4.558.3-JF	JF Guru Muda	3.753,00	3
6.428	4.558.4-JF	JF Guru Pertama	3.753,00	3
6.429	4.558.5-JF	JF Pustakawan Pelaksana	1.248,50	1
6.430	4.558.1	Pengelola Pendidikan	1.248,00	1
6.431	4.558.2	Pengelola Keuangan	1.248,00	1
6.432	4.558.3	Pengadministrasi Umum	1.246,25	1
6.433	4.558.4	Petugas Keamanan	3.732,00	3
6.434	4.558.5	Pramu Bakti	1.243,50	1
6.435	4.559	Kepala SD Negeri Dukuh 1	1.252,00	1
6.436	4.559.1-JF	JF Guru Utama	1.251,00	1
6.437	4.559.2-JF	JF Guru Madya	2.502,00	2
6.438	4.559.3-JF	JF Guru Muda	3.753,00	3
6.439	4.559.4-JF	JF Guru Pertama	3.753,00	3
6.440	4.559.5-JF	JF Pustakawan Pelaksana	1.248,50	1
6.441	4.559.1	Pengelola Pendidikan	1.248,00	1
6.442	4.559.2	Pengelola Keuangan	1.248,00	1
6.443	4.559.3	Pengadministrasi Umum	1.246,25	1
6.444	4.559.4	Petugas Keamanan	3.732,00	3
6.445	4.559.5	Pramu Bakti	1.243,50	1
6.446	4.560	Kepala SD Negeri Dukuh 2	1.252,00	1
6.447	4.560.1-JF	JF Guru Utama	1.251,00	1
6.448	4.560.2-JF	JF Guru Madya	2.502,00	2
6.449	4.560.3-JF	JF Guru Muda	3.753,00	3
6.450	4.560.4-JF	JF Guru Pertama	3.753,00	3
6.451	4.560.5-JF	JF Pustakawan Pelaksana	1.248,50	1
6.452	4.560.1	Pengelola Pendidikan	1.248,00	1
6.453	4.560.2	Pengelola Keuangan	1.248,00	1
6.454	4.560.3	Pengadministrasi Umum	1.246,25	1
6.455	4.560.4	Petugas Keamanan	3.732,00	3
6.456	4.560.5	Pramu Bakti	1.243,50	1

1	2	3	4	5
6.457	4.561	Kepala SD Negeri Jekawal 1	1.252,00	1
6.458	4.561.1-JF	JF Guru Utama	1.251,00	1
6.459	4.561.2-JF	JF Guru Madya	2.502,00	2
6.460	4.561.3-JF	JF Guru Muda	3.753,00	3
6.461	4.561.4-JF	JF Guru Pertama	3.753,00	3
6.462	4.561.5-JF	JF Pustakawan Pelaksana	1.248,50	1
6.463	4.561.1	Pengelola Pendidikan	1.248,00	1
6.464	4.561.2	Pengelola Keuangan	1.248,00	1
6.465	4.561.3	Pengadministrasi Umum	1.246,25	1
6.466	4.561.4	Petugas Keamanan	3.732,00	3
6.467	4.561.5	Pramu Bakti	1.243,50	1
6.468	4.562	Kepala SD Negeri Jekawal 2	1.252,00	1
6.469	4.562.1-JF	JF Guru Utama	1.251,00	1
6.470	4.562.2-JF	JF Guru Madya	2.502,00	2
6.471	4.562.3-JF	JF Guru Muda	3.753,00	3
6.472	4.562.4-JF	JF Guru Pertama	3.753,00	3
6.473	4.562.5-JF	JF Pustakawan Pelaksana	1.248,50	1
6.474	4.562.1	Pengelola Pendidikan	1.248,00	1
6.475	4.562.2	Pengelola Keuangan	1.248,00	1
6.476	4.562.3	Pengadministrasi Umum	1.246,25	1
6.477	4.562.4	Petugas Keamanan	3.732,00	3
6.478	4.562.5	Pramu Bakti	1.243,50	1
6.479	4.563	Kepala SD Negeri Jekawal 3	1.252,00	1
6.480	4.563.1-JF	JF Guru Utama	1.251,00	1
6.481	4.563.2-JF	JF Guru Madya	2.502,00	2
6.482	4.563.3-JF	JF Guru Muda	3.753,00	3
6.483	4.563.4-JF	JF Guru Pertama	3.753,00	3
6.484	4.563.5-JF	JF Pustakawan Pelaksana	1.248,50	1
6.485	4.563.1	Pengelola Pendidikan	1.248,00	1
6.486	4.563.2	Pengelola Keuangan	1.248,00	1
6.487	4.563.3	Pengadministrasi Umum	1.246,25	1
6.488	4.563.4	Petugas Keamanan	3.732,00	3
6.489	4.563.5	Pramu Bakti	1.243,50	1
6.490	4.564	Kepala SD Negeri Galeh 1	1.252,00	1
6.491	4.564.1-JF	JF Guru Utama	1.251,00	1
6.492	4.564.2-JF	JF Guru Madya	2.502,00	2
6.493	4.564.3-JF	JF Guru Muda	3.753,00	3
6.494	4.564.4-JF	JF Guru Pertama	3.753,00	3
6.495	4.564.5-JF	JF Pustakawan Pelaksana	1.248,50	1
6.496	4.564.1	Pengelola Pendidikan	1.248,00	1
6.497	4.564.2	Pengelola Keuangan	1.248,00	1
6.498	4.564.3	Pengadministrasi Umum	1.246,25	1
6.499	4.564.4	Petugas Keamanan	3.732,00	3
6.500	4.564.5	Pramu Bakti	1.243,50	1
6.501	4.565	Kepala SD Negeri Galeh 2	1.252,00	1
6.502	4.565.1-JF	JF Guru Utama	1.251,00	1
6.503	4.565.2-JF	JF Guru Madya	2.502,00	2
6.504	4.565.3-JF	JF Guru Muda	3.753,00	3
6.505	4.565.4-JF	JF Guru Pertama	3.753,00	3
6.506	4.565.5-JF	JF Pustakawan Pelaksana	1.248,50	1
6.507	4.565.1	Pengelola Pendidikan	1.248,00	1
6.508	4.565.2	Pengelola Keuangan	1.248,00	1
6.509	4.565.3	Pengadministrasi Umum	1.246,25	1
6.510	4.565.4	Petugas Keamanan	3.732,00	3
6.511	4.565.5	Pramu Bakti	1.243,50	1
6.512	4.566	Kepala SD Negeri Galeh 3	1.252,00	1
6.513	4.566.1-JF	JF Guru Utama	1.251,00	1
6.514	4.566.2-JF	JF Guru Madya	2.502,00	2
6.515	4.566.3-JF	JF Guru Muda	3.753,00	3
6.516	4.566.4-JF	JF Guru Pertama	3.753,00	3
6.517	4.566.5-JF	JF Pustakawan Pelaksana	1.248,50	1
6.518	4.566.1	Pengelola Pendidikan	1.248,00	1
6.519	4.566.2	Pengelola Keuangan	1.248,00	1
6.520	4.566.3	Pengadministrasi Umum	1.246,25	1
6.521	4.566.4	Petugas Keamanan	3.732,00	3
6.522	4.566.5	Pramu Bakti	1.243,50	1
6.523	4.567	Kepala SD Negeri Ngrombo 1	1.252,00	1
6.524	4.567.1-JF	JF Guru Utama	1.251,00	1
6.525	4.567.2-JF	JF Guru Madya	2.502,00	2
6.526	4.567.3-JF	JF Guru Muda	3.753,00	3
6.527	4.567.4-JF	JF Guru Pertama	3.753,00	3
6.528	4.567.5-JF	JF Pustakawan Pelaksana	1.248,50	1
6.529	4.567.1	Pengelola Pendidikan	1.248,00	1
6.530	4.567.2	Pengelola Keuangan	1.248,00	1
6.531	4.567.3	Pengadministrasi Umum	1.246,25	1
6.532	4.567.4	Petugas Keamanan	3.732,00	3
6.533	4.567.5	Pramu Bakti	1.243,50	1
6.534	4.568	Kepala SD Negeri Ngrombo 2	1.252,00	1
6.535	4.568.1-JF	JF Guru Utama	1.251,00	1
6.536	4.568.2-JF	JF Guru Madya	2.502,00	2
6.537	4.568.3-JF	JF Guru Muda	3.753,00	3

1	2	3	4	5
6.538	4.568.4-JF	JF Guru Pertama	3.753,00	3
6.539	4.568.5-JF	JF Pustakawan Pelaksana	1.248,50	1
6.540	4.568.1	Pengelola Pendidikan	1.248,00	1
6.541	4.568.2	Pengelola Keuangan	1.248,00	1
6.542	4.568.3	Pengadministrasi Umum	1.246,25	1
6.543	4.568.4	Petugas Keamanan	3.732,00	3
6.544	4.568.5	Pramu Bakti	1.243,50	1
6.545	4.569	Kepala SD Negeri Ngrombo 3	1.252,00	1
6.546	4.569.1-JF	JF Guru Utama	1.251,00	1
6.547	4.569.2-JF	JF Guru Madya	2.502,00	2
6.548	4.569.3-JF	JF Guru Muda	3.753,00	3
6.549	4.569.4-JF	JF Guru Pertama	3.753,00	3
6.550	4.569.5-JF	JF Pustakawan Pelaksana	1.248,50	1
6.551	4.569.1	Pengelola Pendidikan	1.248,00	1
6.552	4.569.2	Pengelola Keuangan	1.248,00	1
6.553	4.569.3	Pengadministrasi Umum	1.246,25	1
6.554	4.569.4	Petugas Keamanan	3.732,00	3
6.555	4.569.5	Pramu Bakti	1.243,50	1
6.556	4.570	Kepala SD Negeri Sigit 1	1.252,00	1
6.557	4.570.1-JF	JF Guru Utama	2.502,00	2
6.558	4.570.2-JF	JF Guru Madya	2.502,00	2
6.559	4.570.3-JF	JF Guru Muda	2.502,00	2
6.560	4.570.4-JF	JF Guru Pertama	2.502,00	2
6.561	4.570.5-JF	JF Pustakawan Pelaksana	1.248,50	1
6.562	4.570.1	Pengelola Pendidikan	1.248,00	1
6.563	4.570.2	Pengelola Keuangan	1.248,00	1
6.564	4.570.3	Pengadministrasi Umum	1.246,25	1
6.565	4.570.4	Petugas Keamanan	3.732,00	3
6.566	4.570.5	Pramu Bakti	1.243,50	1
6.567	4.571	Kepala SD Negeri Sigit 2	1.252,00	1
6.568	4.571.1-JF	JF Guru Utama	1.251,00	1
6.569	4.571.2-JF	JF Guru Madya	2.502,00	2
6.570	4.571.3-JF	JF Guru Muda	3.753,00	3
6.571	4.571.4-JF	JF Guru Pertama	3.753,00	3
6.572	4.571.5-JF	JF Pustakawan Pelaksana	1.248,50	1
6.573	4.571.1	Pengelola Pendidikan	1.248,00	1
6.574	4.571.2	Pengelola Keuangan	1.248,00	1
6.575	4.571.3	Pengadministrasi Umum	1.246,25	1
6.576	4.571.4	Petugas Keamanan	3.732,00	3
6.577	4.571.5	Pramu Bakti	1.243,50	1
6.578	4.572	Kepala SD Negeri Sigit 3	1.252,00	1
6.579	4.572.1-JF	JF Guru Utama	1.251,00	1
6.580	4.572.2-JF	JF Guru Madya	2.502,00	2
6.581	4.572.3-JF	JF Guru Muda	3.753,00	3
6.582	4.572.4-JF	JF Guru Pertama	3.753,00	3
6.583	4.572.5-JF	JF Pustakawan Pelaksana	1.248,50	1
6.584	4.572.1	Pengelola Pendidikan	1.248,00	1
6.585	4.572.2	Pengelola Keuangan	1.248,00	1
6.586	4.572.3	Pengadministrasi Umum	1.246,25	1
6.587	4.572.4	Petugas Keamanan	3.732,00	3
6.588	4.572.5	Pramu Bakti	1.243,50	1
6.589	4.573	Kepala SD Negeri Denanyar 1	1.252,00	1
6.590	4.573.1-JF	JF Guru Utama	1.251,00	1
6.591	4.573.2-JF	JF Guru Madya	2.502,00	2
6.592	4.573.3-JF	JF Guru Muda	3.753,00	3
6.593	4.573.4-JF	JF Guru Pertama	3.753,00	3
6.594	4.573.5-JF	JF Pustakawan Pelaksana	1.248,50	1
6.595	4.573.1	Pengelola Pendidikan	1.248,00	1
6.596	4.573.2	Pengelola Keuangan	1.248,00	1
6.597	4.573.3	Pengadministrasi Umum	1.246,25	1
6.598	4.573.4	Petugas Keamanan	3.732,00	3
6.599	4.573.5	Pramu Bakti	1.243,50	1
6.600	4.574	Kepala SD Negeri Denanyar 2	1.252,00	1
6.601	4.574.1-JF	JF Guru Utama	1.251,00	1
6.602	4.574.2-JF	JF Guru Madya	2.502,00	2
6.603	4.574.3-JF	JF Guru Muda	3.753,00	3
6.604	4.574.4-JF	JF Guru Pertama	3.753,00	3
6.605	4.574.5-JF	JF Pustakawan Pelaksana	1.248,50	1
6.606	4.574.1	Pengelola Pendidikan	1.248,00	1
6.607	4.574.2	Pengelola Keuangan	1.248,00	1
6.608	4.574.3	Pengadministrasi Umum	1.246,25	1
6.609	4.574.4	Petugas Keamanan	3.732,00	3
6.610	4.574.5	Pramu Bakti	1.243,50	1
6.611	4.575	Kepala SD Negeri Denanyar 3	1.252,00	1
6.612	4.575.1-JF	JF Guru Utama	1.251,00	1
6.613	4.575.2-JF	JF Guru Madya	2.502,00	2
6.614	4.575.3-JF	JF Guru Muda	3.753,00	3
6.615	4.575.4-JF	JF Guru Pertama	3.753,00	3
6.616	4.575.5-JF	JF Pustakawan Pelaksana	1.248,50	1
6.617	4.575.1	Pengelola Pendidikan	1.248,00	1
6.618	4.575.2	Pengelola Keuangan	1.248,00	1

1	2	3	4	5
6.619	4.575.3	Pengadministrasi Umum	1.246,25	1
6.620	4.575.4	Petugas Keamanan	3.732,00	3
6.621	4.575.5	Pramu Bakti	1.243,50	1
6.622	4.576	Kepala SD Negeri Japoh 1	1.252,00	1
6.623	4.576.1-JF	JF Guru Utama	1.251,00	1
6.624	4.576.2-JF	JF Guru Madya	2.502,00	2
6.625	4.576.3-JF	JF Guru Muda	3.753,00	3
6.626	4.576.4-JF	JF Guru Pertama	3.753,00	3
6.627	4.576.5-JF	JF Pustakawan Pelaksana	1.248,50	1
6.628	4.576.1	Pengelola Pendidikan	1.248,00	1
6.629	4.576.2	Pengelola Keuangan	1.248,00	1
6.630	4.576.3	Pengadministrasi Umum	1.246,25	1
6.631	4.576.4	Petugas Keamanan	3.732,00	3
6.632	4.576.5	Pramu Bakti	1.243,50	1
6.633	4.577	Kepala SD Negeri Japoh 2	1.252,00	1
6.634	4.577.1-JF	JF Guru Utama	1.251,00	1
6.635	4.577.2-JF	JF Guru Madya	2.502,00	2
6.636	4.577.3-JF	JF Guru Muda	3.753,00	3
6.637	4.577.4-JF	JF Guru Pertama	3.753,00	3
6.638	4.577.5-JF	JF Pustakawan Pelaksana	1.248,50	1
6.639	4.577.1	Pengelola Pendidikan	1.248,00	1
6.640	4.577.2	Pengelola Keuangan	1.248,00	1
6.641	4.577.3	Pengadministrasi Umum	1.246,25	1
6.642	4.577.4	Petugas Keamanan	3.732,00	3
6.643	4.577.5	Pramu Bakti	1.243,50	1
6.644	4.578	Kepala SD Negeri Ngepringan 1	1.252,00	1
6.645	4.578.1-JF	JF Guru Utama	1.251,00	1
6.646	4.578.2-JF	JF Guru Madya	2.502,00	2
6.647	4.578.3-JF	JF Guru Muda	3.753,00	3
6.648	4.578.4-JF	JF Guru Pertama	3.753,00	3
6.649	4.578.5-JF	JF Pustakawan Pelaksana	1.248,50	1
6.650	4.578.1	Pengelola Pendidikan	1.248,00	1
6.651	4.578.2	Pengelola Keuangan	1.248,00	1
6.652	4.578.3	Pengadministrasi Umum	1.246,25	1
6.653	4.578.4	Petugas Keamanan	3.732,00	3
6.654	4.578.5	Pramu Bakti	1.243,50	1
6.655	4.579	Kepala SD Negeri Ngepringan 2	1.252,00	1
6.656	4.579.1-JF	JF Guru Utama	2.502,00	2
6.657	4.579.2-JF	JF Guru Madya	2.502,00	2
6.658	4.579.3-JF	JF Guru Muda	3.753,00	3
6.659	4.579.4-JF	JF Guru Pertama	3.753,00	3
6.660	4.579.5-JF	JF Pustakawan Pelaksana	1.248,50	1
6.661	4.579.1	Pengelola Pendidikan	1.248,00	1
6.662	4.579.2	Pengelola Keuangan	1.248,00	1
6.663	4.579.3	Pengadministrasi Umum	1.246,25	1
6.664	4.579.4	Petugas Keamanan	3.732,00	3
6.665	4.579.5	Pramu Bakti	1.243,50	1
6.666	4.580	Kepala SD Negeri Ngepringan 3	1.252,00	1
6.667	4.580.1-JF	JF Guru Utama	1.251,00	1
6.668	4.580.2-JF	JF Guru Madya	2.502,00	2
6.669	4.580.3-JF	JF Guru Muda	3.753,00	3
6.670	4.580.4-JF	JF Guru Pertama	3.753,00	3
6.671	4.580.5-JF	JF Pustakawan Pelaksana	1.248,50	1
6.672	4.580.1	Pengelola Pendidikan	1.248,00	1
6.673	4.580.2	Pengelola Keuangan	1.248,00	1
6.674	4.580.3	Pengadministrasi Umum	1.246,25	1
6.675	4.580.4	Petugas Keamanan	3.732,00	3
6.676	4.580.5	Pramu Bakti	1.243,50	1
6.677	4.581	Kepala SD Negeri Mlale 1	1.252,00	1
6.678	4.581.1-JF	JF Guru Utama	1.251,00	1
6.679	4.581.2-JF	JF Guru Madya	2.502,00	2
6.680	4.581.3-JF	JF Guru Muda	3.753,00	3
6.681	4.581.4-JF	JF Guru Pertama	3.753,00	3
6.682	4.581.5-JF	JF Pustakawan Pelaksana	1.248,50	1
6.683	4.581.1	Pengelola Pendidikan	1.248,00	1
6.684	4.581.2	Pengelola Keuangan	1.248,00	1
6.685	4.581.3	Pengadministrasi Umum	1.246,25	1
6.686	4.581.4	Petugas Keamanan	3.732,00	3
6.687	4.581.5	Pramu Bakti	1.243,50	1
6.688	4.582	Kepala SD Negeri Mlale 2	1.252,00	1
6.689	4.582.1-JF	JF Guru Utama	1.251,00	1
6.690	4.582.2-JF	JF Guru Madya	2.502,00	2
6.691	4.582.3-JF	JF Guru Muda	3.753,00	3
6.692	4.582.4-JF	JF Guru Pertama	3.753,00	3
6.693	4.582.5-JF	JF Pustakawan Pelaksana	1.248,50	1
6.694	4.582.1	Pengelola Pendidikan	1.248,00	1
6.695	4.582.2	Pengelola Keuangan	1.248,00	1
6.696	4.582.3	Pengadministrasi Umum	1.246,25	1
6.697	4.582.4	Petugas Keamanan	3.732,00	3
6.698	4.582.5	Pramu Bakti	1.243,50	1
6.699	4.583	Kepala SD Negeri Dawung 1	1.252,00	1



1	2	3	4	5
6.700	4.583.1-JF	JF Guru Utama	1.251,00	1
6.701	4.583.2-JF	JF Guru Madya	2.502,00	2
6.702	4.583.3-JF	JF Guru Muda	3.753,00	3
6.703	4.583.4-JF	JF Guru Pertama	3.753,00	3
6.704	4.583.5-JF	JF Pustakawan Pelaksana	1.248,50	1
6.705	4.583.1	Pengelola Pendidikan	1.248,00	1
6.706	4.583.2	Pengelola Keuangan	1.248,00	1
6.707	4.583.3	Pengadministrasi Umum	1.246,25	1
6.708	4.583.4	Petugas Keamanan	3.732,00	3
6.709	4.583.5	Pramu Bakti	1.243,50	1
6.710	4.584	Kepala SD Negeri Dawung 2	1.252,00	1
6.711	4.584.1-JF	JF Guru Utama	1.251,00	1
6.712	4.584.2-JF	JF Guru Madya	2.502,00	2
6.713	4.584.3-JF	JF Guru Muda	3.753,00	3
6.714	4.584.4-JF	JF Guru Pertama	3.753,00	3
6.715	4.584.5-JF	JF Pustakawan Pelaksana	1.248,50	1
6.716	4.584.1	Pengelola Pendidikan	1.248,00	1
6.717	4.584.2	Pengelola Keuangan	1.248,00	1
6.718	4.584.3	Pengadministrasi Umum	1.246,25	1
6.719	4.584.4	Petugas Keamanan	3.732,00	3
6.720	4.584.5	Pramu Bakti	1.243,50	1
6.721	4.585	Kepala SD Negeri Dawung 3	1.252,00	1
6.722	4.585.1-JF	JF Guru Utama	1.251,00	1
6.723	4.585.2-JF	JF Guru Madya	2.502,00	2
6.724	4.585.3-JF	JF Guru Muda	3.753,00	3
6.725	4.585.4-JF	JF Guru Pertama	3.753,00	3
6.726	4.585.5-JF	JF Pustakawan Pelaksana	1.248,50	1
6.727	4.585.1	Pengelola Pendidikan	1.248,00	1
6.728	4.585.2	Pengelola Keuangan	1.248,00	1
6.729	4.585.3	Pengadministrasi Umum	1.246,25	1
6.730	4.585.4	Petugas Keamanan	3.732,00	3
6.731	4.585.5	Pramu Bakti	1.243,50	1
6.732	4.586	Kepala SD Negeri Kandang sapi 1	1.252,00	1
6.733	4.586.1-JF	JF Guru Utama	1.251,00	1
6.734	4.586.2-JF	JF Guru Madya	2.502,00	2
6.735	4.586.3-JF	JF Guru Muda	3.753,00	3
6.736	4.586.4-JF	JF Guru Pertama	3.753,00	3
6.737	4.586.5-JF	JF Pustakawan Pelaksana	1.248,50	1
6.738	4.586.1	Pengelola Pendidikan	1.248,00	1
6.739	4.586.2	Pengelola Keuangan	1.248,00	1
6.740	4.586.3	Pengadministrasi Umum	1.246,25	1
6.741	4.586.4	Petugas Keamanan	3.732,00	3
6.742	4.586.5	Pramu Bakti	1.243,50	1
6.743	4.587	Kepala SD Negeri Kandang sapi 2	1.252,00	1
6.744	4.587.1-JF	JF Guru Utama	1.251,00	1
6.745	4.587.2-JF	JF Guru Madya	2.502,00	2
6.746	4.587.3-JF	JF Guru Muda	3.753,00	3
6.747	4.587.4-JF	JF Guru Pertama	3.753,00	3
6.748	4.587.5-JF	JF Pustakawan Pelaksana	1.248,50	1
6.749	4.587.1	Pengelola Pendidikan	1.248,00	1
6.750	4.587.2	Pengelola Keuangan	1.248,00	1
6.751	4.587.3	Pengadministrasi Umum	1.246,25	1
6.752	4.587.4	Petugas Keamanan	3.732,00	3
6.753	4.587.5	Pramu Bakti	1.243,50	1
6.754	4.588	Kepala SD Negeri Kandang sapi 3	1.252,00	1
6.755	4.588.1-JF	JF Guru Utama	1.251,00	1
6.756	4.588.2-JF	JF Guru Madya	2.502,00	2
6.757	4.588.3-JF	JF Guru Muda	3.753,00	3
6.758	4.588.4-JF	JF Guru Pertama	3.753,00	3
6.759	4.588.5-JF	JF Pustakawan Pelaksana	1.248,50	1
6.760	4.588.1	Pengelola Pendidikan	1.248,00	1
6.761	4.588.2	Pengelola Keuangan	1.248,00	1
6.762	4.588.3	Pengadministrasi Umum	1.246,25	1
6.763	4.588.4	Petugas Keamanan	3.732,00	3
6.764	4.588.5	Pramu Bakti	1.243,50	1
6.765	4.589	Kepala SD Negeri Jenar 1	1.252,00	1
6.766	4.589.1-JF	JF Guru Utama	1.251,00	1
6.767	4.589.2-JF	JF Guru Madya	2.502,00	2
6.768	4.589.3-JF	JF Guru Muda	3.753,00	3
6.769	4.589.4-JF	JF Guru Pertama	3.753,00	3
6.770	4.589.5-JF	JF Pustakawan Pelaksana	1.248,50	1
6.771	4.589.1	Pengelola Pendidikan	1.248,00	1
6.772	4.589.2	Pengelola Keuangan	1.248,00	1
6.773	4.589.3	Pengadministrasi Umum	1.246,25	1
6.774	4.589.4	Petugas Keamanan	3.732,00	3
6.775	4.589.5	Pramu Bakti	1.243,50	1
6.776	4.590	Kepala SD Negeri Jenar 2	1.252,00	1
6.777	4.590.1-JF	JF Guru Utama	1.251,00	1
6.778	4.590.2-JF	JF Guru Madya	2.502,00	2
6.779	4.590.3-JF	JF Guru Muda	3.753,00	3
6.780	4.590.4-JF	JF Guru Pertama	3.753,00	3

1	2	3	4	5
6.781	4.590.5-JF	JF Pustakawan Pelaksana	1.248,50	1
6.782	4.590.1	Pengelola Pendidikan	1.248,00	1
6.783	4.590.2	Pengelola Keuangan	1.248,00	1
6.784	4.590.3	Pengadministrasi Umum	1.246,25	1
6.785	4.590.4	Petugas Keamanan	3.732,00	3
6.786	4.590.5	Pramu Bakti	1.243,50	1
6.787	4.591	Kepala SD Negeri Banyurip 1	1.252,00	1
6.788	4.591.1-JF	JF Guru Utama	1.251,00	1
6.789	4.591.2-JF	JF Guru Madya	2.502,00	2
6.790	4.591.3-JF	JF Guru Muda	3.753,00	3
6.791	4.591.4-JF	JF Guru Pertama	3.753,00	3
6.792	4.591.5-JF	JF Pustakawan Pelaksana	1.248,50	1
6.793	4.591.1	Pengelola Pendidikan	1.248,00	1
6.794	4.591.2	Pengelola Keuangan	1.248,00	1
6.795	4.591.3	Pengadministrasi Umum	1.246,25	1
6.796	4.591.4	Petugas Keamanan	3.732,00	3
6.797	4.591.5	Pramu Bakti	1.243,50	1
6.798	4.592	Kepala SD Negeri Banyurip 2	1.252,00	1
6.799	4.592.1-JF	JF Guru Utama	2.502,00	2
6.800	4.592.2-JF	JF Guru Madya	2.502,00	2
6.801	4.592.3-JF	JF Guru Muda	3.753,00	3
6.802	4.592.4-JF	JF Guru Pertama	3.753,00	3
6.803	4.592.5-JF	JF Pustakawan Pelaksana	1.248,50	1
6.804	4.592.1	Pengelola Pendidikan	1.248,00	1
6.805	4.592.2	Pengelola Keuangan	1.248,00	1
6.806	4.592.3	Pengadministrasi Umum	1.246,25	1
6.807	4.592.4	Petugas Keamanan	3.732,00	3
6.808	4.592.5	Pramu Bakti	1.243,50	1
6.809	4.593	Kepala SD Negeri Banyurip 3	1.252,00	1
6.810	4.593.1-JF	JF Guru Utama	1.251,00	1
6.811	4.593.2-JF	JF Guru Madya	2.502,00	2
6.812	4.593.3-JF	JF Guru Muda	3.753,00	3
6.813	4.593.4-JF	JF Guru Pertama	3.753,00	3
6.814	4.593.5-JF	JF Pustakawan Pelaksana	1.248,50	1
6.815	4.593.1	Pengelola Pendidikan	1.248,00	1
6.816	4.593.2	Pengelola Keuangan	1.248,00	1
6.817	4.593.3	Pengadministrasi Umum	1.246,25	1
6.818	4.593.4	Petugas Keamanan	3.732,00	3
6.819	4.593.5	Pramu Bakti	1.243,50	1
6.820	4.594	Kepala TK Negeri Pembina Gondang	1.252,00	1
6.821	4.594.1-JF	JF Guru Utama	1.251,00	1
6.822	4.594.2-JF	JF Guru Madya	1.251,00	1
6.823	4.594.3-JF	JF Guru Muda	2.502,00	2
6.824	4.594.4-JF	JF Guru Pertama	2.502,00	2
6.825	4.594.5-JF	JF Pustakawan Pelaksana	1.248,50	1
6.826	4.594.1	Pengelola Pendidikan	1.248,00	1
6.827	4.594.2	Pengelola Keuangan	1.248,00	1
6.828	4.594.3	Pengadministrasi Umum	1.246,25	1
6.829	4.594.4	Petugas Keamanan	3.732,00	3
6.830	4.594.5	Pramu Bakti	1.243,50	1
6.831	4.595	Kepala TK Negeri Pembina Karangmalang	1.252,00	1
6.832	4.595.1-JF	JF Guru Utama	1.251,00	1
6.833	4.595.2-JF	JF Guru Madya	1.251,00	1
6.834	4.595.3-JF	JF Guru Muda	2.502,00	2
6.835	4.595.4-JF	JF Guru Pertama	2.502,00	2
6.836	4.595.5-JF	JF Pustakawan Pelaksana	1.248,50	1
6.837	4.595.1	Pengelola Pendidikan	1.248,00	1
6.838	4.595.2	Pengelola Keuangan	1.248,00	1
6.839	4.595.3	Pengadministrasi Umum	1.246,25	1
6.840	4.595.4	Petugas Keamanan	3.732,00	3
6.841	4.595.5	Pramu Bakti	1.243,50	1
6.842	4.596	Kepala TK Negeri Pembina Sragen	1.252,00	1
6.843	4.596.1-JF	JF Guru Utama	2.502,00	2
6.844	4.596.2-JF	JF Guru Madya	2.502,00	2
6.845	4.596.3-JF	JF Guru Muda	2.502,00	2
6.846	4.596.4-JF	JF Guru Pertama	2.502,00	2
6.847	4.596.5-JF	JF Pustakawan Pelaksana	1.248,50	1
6.848	4.596.1	Pengelola Pendidikan	1.248,00	1
6.849	4.596.2	Pengelola Keuangan	1.248,00	1
6.850	4.596.3	Pengadministrasi Umum	1.246,25	1
6.851	4.596.4	Petugas Keamanan	3.732,00	3
6.852	4.596.5	Pramu Bakti	1.243,50	1
6.853	4.597	Kepala TK Negeri Gemolong	1.252,00	1
6.854	4.597.1-JF	JF Guru Utama	1.251,00	1
6.855	4.597.2-JF	JF Guru Madya	1.251,00	1
6.856	4.597.3-JF	JF Guru Muda	2.502,00	2
6.857	4.597.4-JF	JF Guru Pertama	2.502,00	2
6.858	4.597.5-JF	JF Pustakawan Pelaksana	1.248,50	1
6.859	4.597.1	Pengelola Pendidikan	1.248,00	1
6.860	4.597.2	Pengelola Keuangan	1.248,00	1
6.861	4.597.3	Pengadministrasi Umum	1.246,25	1

1	2	3	4	5
6.862	4.597.4	Petugas Keamanan	3.732,00	3
6.863	4.597.5	Pramu Bakti	1.243,50	1

LAMPIRAN V  
PERATURAN BUPATI SRAGEN  
NOMOR 45 TAHUN 2020  
TENTANG  
PENETAPAN HASIL ANALISIS JABATAN DAN  
ANALISIS BEBAN KERJA DI LINGKUNGAN

A. NOMENKLATUR JABATAN PIMPINAN TINGGI, ADMINISTRASI, DAN FUNGSIONAL; JUMLAH BEBAN KERJA; DAN KEBUTUHAN PEGAWAI DINAS KESEHATAN KABUPATEN SRAGEN

NO	KODE JABATAN	NOMENKLATUR JABATAN	JUMLAH BEBAN KERJA	JUMLAH KEBUTUHAN PEGAWAI
1	2	3	4	5
1	5	Kepala Dinas Kesehatan	1.364,50	1
2	5.1-JF	JF Administrator Kesehatan Madya	1.253,50	1
3	5.2-JF	JF Apoteker Utama	1.256,50	1
4	5.3-JF	JF Apoteker Madya	1.256,50	1
5	5.4-JF	JF Nutrisionis Madya	1.250,00	1
6	5.5-JF	JF Penyuluh Kesehatan Masyarakat Madya	1.254,00	1
7	5.6-JF	JF Sanitarian Madya	1.248,50	1
8	5.1	Sekretaris Dinas Kesehatan	1.251,50	1
9	5.1.1	Kepala Subbagian Perencanaan, Evaluasi, dan Pelaporan	1.250,00	1
10	5.1.1.1-JF	JF Pranata Komputer Pertama	-	0
11	5.1.1.2-JF	JF Pranata Komputer Penyelia	-	0
12	5.1.1.3-JF	JF Pranata Komputer Pelaksana Lanjutan	-	0
13	5.1.1.4-JF	JF Pranata Komputer Pelaksana	1.248,50	1
14	5.1.1.1	Penyusun Program Anggaran dan Pelaporan	1.248,00	1
15	5.1.1.2	Analisis Data dan Informasi	1.248,00	1
16	5.1.1.3	Pengadministrasi Perencanaan dan Program	1.246,25	1
17	5.1.2	Kepala Subbagian Keuangan	1.250,00	1
18	5.1.2.1	Bendahara	-	0
19	5.1.2.2	Penyusun Laporan Keuangan	2.496,00	2
20	5.1.2.3	Verifikator Keuangan	2.502,50	2
21	5.1.2.4	Pengolah Data Aplikasi dan Pengelolaan Data Sistem Keuangan	1.248,00	1
22	5.1.2.5	Pengelola Gaji	1.248,00	1
23	5.1.2.6	Pengadministrasi Keuangan	1.246,25	1
24	5.1.3	Kepala Subbagian Umum dan Kepegawaian	1.250,00	1
25	5.1.3.1	Analisis Jabatan	1.248,00	1
26	5.1.3.2	Pengelola Sarana dan Prasarana Kantor	1.248,00	1
27	5.1.3.3	Pengadministrasi Kepegawaian	1.246,25	1
28	5.1.3.4	Pengadministrasi Umum	1.246,25	1
29	5.1.3.5	Pengemudi	1.246,75	1
30	5.1.3.6	Petugas Keamanan	3.732,00	3
31	5.1.3.7	Pramu Bakti	1.243,50	1
32	5.2	Kepala Bidang Kesehatan Masyarakat	1.251,50	1
33	5.2.1-JF	JF Nutrisionis Muda	1.250,00	1
34	5.2.2-JF	JF Penyuluh Kesehatan Masyarakat Muda	1.254,00	1
35	5.2.3-JF	JF Sanitarian Muda	1.248,50	1
36	5.2.1	Kepala Seksi Kesehatan Keluarga dan Gizi	1.250,00	1
37	5.2.1.1-JF	JF Epidemiolog Kesehatan Pertama	1.254,00	1
38	5.2.1.2-JF	JF Nutrisionis Pertama	1.250,00	1
39	5.2.1.3-JF	JF Nutrisionis Penyelia	-	0
40	5.2.1.4-JF	JF Nutrisionis Pelaksana Lanjutan	-	0
41	5.2.1.5-JF	JF Nutrisionis Pelaksana	-	0
42	5.2.1.1	Analisis Kesehatan Ibu dan Anak	1.248,00	1
43	5.2.1.2	Pengelola Program Kesehatan Keluarga	1.248,00	1
44	5.2.1.3	Pengelola Program Gizi	1.248,00	1
45	5.2.2	Kepala Seksi Promosi dan Pemberdayaan Masyarakat	1.250,00	1
46	5.2.2.1-JF	JF Penyuluh Kesehatan Masyarakat Pertama	1.254,00	1
47	5.2.2.1	Pengelola Urusan Kesehatan Masyarakat	1.248,00	1
48	5.2.2.2	Pengadministrasi Umum	1.246,25	1
49	5.2.3	Kepala Seksi Kesehatan Lingkungan, Kesehatan Kerja, dan Olahraga	1.250,00	1
50	5.2.3.1-JF	JF Penyuluh Kesehatan Masyarakat Pertama	1.254,00	1
51	5.2.3.2-JF	JF Sanitarian Pertama	1.248,50	1
52	5.2.3.3-JF	JF Sanitarian Penyelia	-	0
53	5.2.3.4-JF	JF Sanitarian Pelaksana Lanjutan	-	0
54	5.2.3.5-JF	JF Sanitarian Pelaksana	-	0
55	5.2.3.1	Analisis Pengamanan Lingkungan	1.248,00	1
56	5.2.3.2	Pengelola Sarana Kesehatan Lingkungan	1.248,00	1
57	5.3	Kepala Bidang Pencegahan dan Pengendalian Penyakit	1.251,50	1
58	5.3.1-JF	JF Epidemiolog Kesehatan Muda	1.254,00	1
59	5.3.2-JF	JF Penyuluh Kesehatan Masyarakat Muda	1.254,00	1
60	5.3.1	Kepala Seksi Surveilans dan Imunisasi	1.250,00	1
61	5.3.1.1-JF	JF Epidemiolog Kesehatan Pertama	1.254,00	1
62	5.3.1.2-JF	JF Penyuluh Kesehatan Masyarakat Pertama	1.254,00	1
63	5.3.1.1	Pengelola Program Imunisasi	1.248,00	1
64	5.3.1.2	Pengadministrasi Umum	1.246,25	1
65	5.3.2	Kepala Seksi Pencegahan dan Pengendalian Penyakit Menular	1.250,00	1

NO	KODE JABATAN	NOMENKLATUR JABATAN	JUMLAH BEBAN KERJA	JUMLAH KEBUTUHAN PEGAWAI
66	5.3.2.1-JF	JF Epidemiolog Kesehatan Penyelia	1.254,00	1
67	5.3.2.2-JF	JF Epidemiolog Kesehatan Pelaksana Lanjutan	1.254,00	1
68	5.3.2.3-JF	JF Penyuluh Kesehatan Masyarakat Pertama	1.254,00	1
69	5.3.2.1	Analisis Penyakit Menular	1.248,00	1
70	5.3.2.2	Pengadministrasi Program Pemberantasan Penyakit Menular	1.246,25	1
71	5.3.3	Kepala Seksi Pencegahan dan Pengendalian Penyakit Tidak Menular dan Kesehatan Jiwa	1.250,00	1
72	5.3.3.1-JF	JF Epidemiolog Kesehatan Pertama	1.254,00	1
73	5.3.3.2-JF	JF Penyuluh Kesehatan Masyarakat Pertama	1.254,00	1
74	5.3.3.1	Pengelola Penyakit Tidak Menular	1.248,00	1
75	5.3.3.2	Pengadministrasi Umum	1.246,25	1
76	5.4.	Kepala Bidang Pelayanan Kesehatan	1.251,50	1
77	5.4.1-JF	JF Administrator Kesehatan Muda	1.253,50	1
78	5.4.2-JF	JF Penyuluh Kesehatan Masyarakat Muda	1.254,00	1
79	5.4.1	Kepala Seksi Pelayanan Kesehatan Primer	1.250,00	1
80	5.4.1.1-JF	JF Administrator Kesehatan Pertama	1.253,50	1
81	5.4.1.1	Analisis Penilaian dan Akreditasi	1.248,00	1
82	5.4.1.2	Pengelola Perizinan	1.248,00	1
83	5.4.1.3	Pengadministrasi Umum	1.246,25	1
84	5.4.2	Kepala Seksi Pelayanan Kesehatan Rujukan	1.250,00	1
85	5.4.2.1-JF	JF Administrator Kesehatan Pertama	1.253,50	1
86	5.4.2.1	Analisis Kesehatan	1.248,00	1
87	5.4.2.2	Pengadministrasi Umum	2.492,50	2
88	5.4.3	Kepala Seksi Pelayanan Kesehatan Tradisional dan Jaminan Kesehatan	1.250,00	1
89	5.4.3.1-JF	JF Administrator Kesehatan Pertama	1.253,50	1
90	5.4.3.2-JF	JF Penyuluh Kesehatan Masyarakat Pertama	1.254,00	1
91	5.4.3.1	Analisis Kesehatan	1.248,00	1
92	5.4.3.2	Pengadministrasi Umum	2.492,50	2
93	5.5	Kepala Bidang Sumber Daya Kesehatan	1.251,50	1
94	5.5.1	JF Administrator Kesehatan Muda	1.253,50	1
95	5.5.2-JF	JF Apoteker Muda	1.256,50	1
96	5.5.1	Kepala Seksi Kefarmasian	1.250,00	1
97	5.5.1.1	Analisis Obat dan Makanan	1.248,00	1
98	5.5.1.2	Pengelola Kefarmasian	1.248,00	1
99	5.5.2	Kepala Seksi Alat Kesehatan dan Perbekalan Kesehatan Rumah Tangga	1.250,00	1
100	5.5.2.1-JF	JF Teknisi Elektromedis Penyelia	-	0
101	5.5.2.2-JF	JF Teknisi Elektromedis Pelaksana Lanjutan	-	0
102	5.5.2.3-JF	JF Teknisi Elektromedis Pelaksana	2.497,00	2
103	5.5.2.1	Analisis Kesehatan	1.248,00	1
104	5.5.2.2	Pengadministrasi Umum	1.246,25	1
105	5.5.3	Kepala Seksi SDM Kesehatan	1.250,00	1
106	5.5.3.1-JF	JF Administrator Kesehatan Pertama	1.253,50	1
107	5.5.3.1	Analisis Pengembangan SDM Aparatur	1.248,00	1
108	5.5.3.2	Pengelola Profesi Sumber Daya Manusia	1.248,00	1
109	5.5.3.3	Pengadministrasi Umum	1.246,25	1
110	5.6	Direktur Rumah Sakit Umum Daerah dr. Soehadi Prijonegoro Sragen	1.294,00	1
111	5.6.1-JF	JF Apoteker Utama	1.256,50	1
112	5.6.2-JF	JF Apoteker Madya	5.026,00	4
113	5.6.3-JF	JF Apoteker Muda	3.769,50	3
114	5.6.4-JF	JF Apoteker Pertama	22.617,00	18
115	5.6.5-JF	JF Asisten Apoteker Penyelia	6.275,00	5
116	5.6.6-JF	JF Asisten Apoteker Pelaksana Lanjutan	12.550,00	10
117	5.6.7-JF	JF Asisten Apoteker Pelaksana	57.730,00	46
118	5.7.8-JF	JF Analisis Kepegawaian Pertama	1.248,50	1
119	5.6.9-JF	JF Bidan Madya	1.257,00	1
120	5.6.10-JF	JF Bidan Muda	2.514,00	2
121	5.6.11-JF	JF Bidan Pertama	3.771,00	3
122	5.6.12-JF	JF Bidan Penyelia	3.771,00	3
123	5.6.13-JF	JF Bidan Pelaksana Lanjutan	6.285,00	5
124	5.6.14-JF	JF Bidan Pelaksana	46.509,00	37
125	5.6.15-JF	JF Dokter Utama	7.524,00	6
126	5.6.16-JF	JF Dokter Madya	15.048,00	12
127	5.6.17-JF	JF Dokter Muda	27.588,00	22
128	5.6.18-JF	JF Dokter Pertama	36.366,00	29
129	5.6.19-JF	JF Dokter Gigi Utama	1.254,00	1
130	5.6.20-JF	JF Dokter Gigi Madya	2.508,00	2
131	5.6.21-JF	JF Dokter Gigi Muda	-	0
132	5.6.22-JF	JF Dokter Gigi Pertama	1.254,00	1
133	5.6.23-JF	JF Fisikawan Medis Madya	-	0
134	5.6.24-JF	JF Fisikawan Medis Muda	1.248,50	1
135	5.6.25-JF	JF Fisikawan Medis Pertama	1.248,50	1
136	5.6.26-JF	JF Fisioterapis Madya	2.520,00	2
137	5.6.27-JF	JF Fisioterapis Muda	1.260,00	1
138	5.6.28-JF	JF Fisioterapis Pertama	5.040,00	4
139	5.6.29-JF	JF Fisioterapis Penyelia	5.040,00	4
140	5.6.30-JF	JF Fisioterapis Pelaksana Lanjutan	3.780,00	3
141	5.6.31-JF	JF Fisioterapis Pelaksana	6.300,00	5
142	5.6.32-JF	JF Nutrisionis Madya	2.500,00	2
143	5.6.33-JF	JF Nutrisionis Muda	1.250,00	1

NO	KODE JABATAN	NOMENKLATUR JABATAN	JUMLAH BEBAN KERJA	JUMLAH KEBUTUHAN PEGAWAI
144	5.6.34-JF	JF Nutrisionis Pertama	2.500,00	2
145	5.6.35-JF	JF Nutrisionis Penyelia	2.500,00	2
146	5.6.36-JF	JF Nutrisionis Pelaksana Lanjutan	1.250,00	1
147	5.6.37-JF	JF Nutrisionis Pelaksana	28.750,00	23
148	5.6.38-JF	JF Okupasi Terapis Penyelia	1.251,00	1
149	5.6.39-JF	JF Okupasi Terapis Pelaksana Lanjutan	1.251,00	1
150	5.6.40-JF	JF Okupasi Terapis Pelaksana	1.251,00	1
151	5.6.41-JF	JF Ortotis Prostetis Penyelia	-	0
152	5.6.42-JF	JF Ortotis Prostetis Pelaksana Lanjutan	1.254,00	1
153	5.6.43-JF	JF Ortotis Prostetis Pelaksana	1.254,00	1
154	5.6.44-JF	JF Perawat Ahli Utama	40.000,00	32
155	5.6.45-JF	JF Perawat Ahli Madya	40.000,00	32
156	5.6.46-JF	JF Perawat Ahli Muda	75.000,00	60
157	5.6.47-JF	JF Perawat Ahli Pertama	81.250,00	65
158	5.6.48-JF	JF Perawat Penyelia	38.750,00	31
159	5.6.49-JF	JF Perawat Mahir	92.500,00	74
160	5.6.50-JF	JF Perawat Terampil	75.000,00	60
161	5.6.51-JF	JF Perawat Gigi Ahli Madya	-	0
162	5.6.52-JF	JF Perawat Gigi Ahli Muda	-	0
163	5.6.53-JF	JF Perawat Gigi Ahli Pertama	1.251,00	1
164	5.6.54-JF	JF Perawat Gigi Penyelia	2.502,00	2
165	5.6.55-JF	JF Perawat Gigi Mahir	1.251,00	1
166	5.6.56-JF	JF Perawat Gigi Terampil	1.251,00	1
167	5.6.57-JF	JF Perekam Medis Madya	-	0
168	5.6.58-JF	JF Perekam Medis Muda	-	0
169	5.6.59-JF	JF Perekam Medis Pertama	1.253,00	1
170	5.6.60-JF	JF Perekam Medis Penyelia	7.518,00	6
171	5.6.61-JF	JF Perekam Medis Pelaksana Lanjutan	8.771,00	7
172	5.6.62-JF	JF Perekam Medis Pelaksana	35.084,00	28
173	5.6.63-JF	JF Pranata Komputer Muda	1.248,50	1
174	5.6.64-JF	JF Pranata Komputer Pertama	6.242,50	5
175	5.6.65-JF	JF Pranata Komputer Penyelia	-	0
176	5.6.66-JF	JF Pranata Komputer Pelaksana Lanjutan	-	0
177	5.6.67-JF	JF Pranata Komputer Pelaksana	-	0
178	5.6.68-JF	JF Pranata Laboratorium Kesehatan Madya	2.497,00	2
179	5.6.69-JF	JF Pranata Laboratorium Kesehatan Muda	2.497,00	2
180	5.6.70-JF	JF Pranata Laboratorium Kesehatan Pertama	1.248,50	1
181	5.6.71-JF	JF Pranata Laboratorium Kesehatan Penyelia	13.733,50	11
182	5.6.72-JF	JF Pranata Laboratorium Kesehatan Pelaksana Lanjutan	1.248,50	1
183	5.6.73-JF	JF Pranata Laboratorium Kesehatan Pelaksana	3.745,50	3
184	5.6.74-JF	JF Pranata Laboratorium Kesehatan Pelaksana Pemula	17.479,00	14
185	5.6.75-JF	JF Pranata Hubungan Masyarakat Muda	1.248,50	1
186	5.6.76-JF	JF Pranata Hubungan Masyarakat Pertama	1.248,50	1
187	5.6.77-JF	JF Penyuluh Kesehatan Masyarakat Madya	1.254,00	1
188	5.6.78-JF	JF Penyuluh Kesehatan Masyarakat Muda	1.254,00	1
189	5.6.79-JF	JF Penyuluh Kesehatan Masyarakat Pertama	1.254,00	1
190	5.6.80-JF	JF Pustakawan Muda	1.248,50	1
191	5.6.81-JF	JF Pustakawan Pertama	1.248,50	1
192	5.6.82-JF	JF Radiografer Madya	-	0
193	5.6.83-JF	JF Radiografer Muda	1.254,00	1
194	5.6.84-JF	JF Radiografer Pertama	1.254,00	1
195	5.6.85-JF	JF Radiografer Penyelia	5.016,00	4
196	5.6.86-JF	JF Radiografer Pelaksana Lanjutan	5.016,00	4
197	5.6.87-JF	JF Radiografer Pelaksana	3.762,00	3
198	5.6.88-JF	JF Refraksionis Optisien Penyelia	1.254,00	1
199	5.6.89-JF	JF Refraksionis Optisien Pelaksana Lanjutan	1.254,00	1
200	5.6.90-JF	JF Refraksionis Optisien Pelaksana	-	0
201	5.6.91-JF	JF Sanitarian Madya	1.248,50	1
202	5.6.92-JF	JF Sanitarian Muda	1.248,50	1
203	5.6.93-JF	JF Sanitarian Pertama	1.248,50	1
204	5.6.94-JF	JF Sanitarian Penyelia	4.994,00	4
205	5.6.95-JF	JF Sanitarian Pelaksana Lanjutan	4.994,00	4
206	5.6.96-JF	JF Sanitarian Pelaksana	2.497,00	2
207	5.6.97-JF	JF Teknisi Elektromedis Madya	-	0
208	5.6.98-JF	JF Teknisi Elektromedis Muda	-	0
209	5.6.99-JF	JF Teknisi Elektromedis Pertama	-	0
210	5.6.100-JF	JF Teknisi Elektromedis Penyelia	6.242,50	5
211	5.6.101-JF	JF Teknisi Elektromedis Pelaksana Lanjutan	6.242,50	5
212	5.6.102-JF	JF Teknisi Elektromedis Pelaksana	3.745,50	3
213	5.6.103-JF	JF Terapis Wicara Penyelia	-	0
214	5.6.104-JF	JF Terapis Wicara Pelaksana Lanjutan	3.762,00	3
215	5.6.105-JF	JF Terapis Wicara Pelaksana	3.762,00	3
216	5.6.1	Wakil Direktur Pelayanan dan Mutu	1.277,50	1
217	5.6.1.1	Kepala Bidang Pelayanan	1.264,25	1
218	5.6.1.1.1	Kepala Seksi Pelayanan Medis dan Rujukan	1.258,75	1
219	5.6.1.1.1.1	Analisis Pelayanan	1.248,00	1
220	5.6.1.1.1.2	Pengelola Obat dan Alat -Alat Kesehatan	1.248,00	1
221	5.6.1.1.1.3	Pengelola Rujukan Kesehatan	1.248,00	1
222	5.6.1.1.1.4	Pengelola Pelayanan Kesehatan	1.248,00	1

NO	KODE JABATAN	NOMENKLATUR JABATAN	JUMLAH BEBAN KERJA	JUMLAH KEBUTUHAN PEGAWAI
223	5.6.1.1.1.5	Pengadministrasi Umum	6.231,25	5
224	5.6.1.1.2	Kepala Seksi Pelayanan Penunjang	1.258,75	1
225	5.6.1.1.2.1	Analisis Obat dan Makanan	1.248,00	1
226	5.6.1.1.2.2	Pengelola Obat dan Alat -Alat Kesehatan	1.248,00	1
227	5.6.1.1.2.3	Pengelola Rujukan Kesehatan	1.248,00	1
228	5.6.1.1.2.4	Pengelola Pelayanan Kesehatan	1.248,00	1
229	5.6.1.1.2.5	Pemulasaran Jenazah	6.202,50	5
230	5.6.1.1.2.6	Pengadministrasi Gudang Farmasi	8.723,75	7
231	5.6.1.2	Kepala Bidang Keperawatan	1.264,25	1
232	5.6.1.2.1	Kepala Seksi Pelayanan dan Asuhan Keperawatan	1.258,75	1
233	5.6.1.2.1.1	Analisis Pelayanan	1.248,00	1
234	5.6.1.2.1.2	Pengelola Keperawatan	4.992,00	4
235	5.6.1.2.1.3	Pengelola Kebidanan	4.992,00	4
236	5.6.1.2.1.4	Pengadministrasi Umum	2.492,50	2
237	5.6.1.2.2	Kepala Seksi Monitoring dan Evaluasi Keperawatan	1.258,75	1
238	5.6.1.2.2.1	Pengelola Keperawatan	1.248,00	1
239	5.6.1.2.2.2	Pengelola Kebidanan	1.248,00	1
240	5.6.1.2.2.3	Pengadministrasi Umum	2.492,50	2
241	5.6.1.3	Kepala Bidang Peningkatan Mutu dan Pendidikan	1.264,25	1
242	5.6.1.3.1	Kepala Seksi Pendidikan, Pelatihan, Penelitian dan Pengembangan	1.258,75	1
243	5.6.1.3.1.1	Penyusun Penelitian dan Pengembangan	1.248,00	1
244	5.6.1.3.1.2	Pengadministrasi Umum	1.246,25	1
245	5.6.1.3.2	Kepala Seksi Peningkatan Mutu dan Kerja Sama	1.258,75	1
246	5.6.1.3.2.1	Analisis Kerja Sama	1.248,00	1
247	5.6.1.3.2.2	Pengadministrasi Umum	2.492,50	2
248	5.6.2	Wakil Direktur Umum	1.277,50	1
249	5.6.2.1	Kepala Bagian Sekretariat	1.264,25	1
250	5.6.2.1.1	Kepala Subbagian Umum dan Rumah Tangga	1.258,75	1
251	5.6.2.1.1.1	Penyusun Rencana Kebutuhan Rumah Tangga dan Perlengkapan	1.248,00	1
252	5.6.2.1.1.2	Pengolah Makanan	52.416,00	42
253	5.6.2.1.1.3	Operator Komunikasi	7.470,00	6
254	5.6.2.1.1.4	Teknisi Listrik, Telepon, AC, dan Lift	12.470,00	10
255	5.6.2.1.1.5	Binatu Rumah Sakit	16.170,38	13
256	5.6.2.1.1.6	Pengadministrasi Umum	28.663,75	23
257	5.6.2.1.1.7	Pengemudi Ambulan	11.220,75	9
258	5.6.2.1.1.8	Petugas Keamanan	44.784,00	36
259	5.6.2.1.1.9	Pengemudi	3.740,25	3
260	5.6.2.1.1.10	Pramu Bakti	94.506,00	76
261	5.6.2.1.2	Kepala Subbagian Tata Usaha dan Kepegawaian	1.258,75	1
262	5.6.2.1.2.1	Analisis Tata Usaha	2.496,00	2
263	5.6.2.1.2.2	Pengelola Kepegawaian	4.992,00	4
264	5.6.2.1.2.3	Pengadministrasi Kepegawaian	8.723,75	7
265	5.6.2.1.3	Kepala Subbagian Perlengkapan	1.258,75	1
266	5.6.2.1.3.1	Penyusun Rencana Kebutuhan Sarana dan Prasarana	2.496,00	2
267	5.6.2.1.3.2	Pengelola Sarana dan Prasarana Kantor	3.744,00	3
268	5.6.2.1.3.3	Pengadministrasi Sarana dan Prasarana	4.985,00	4
269	5.6.2.2	Kepala Bagian Rekam Medis dan Perencanaan	1.264,25	1
270	5.6.2.2.1	Kepala Subbagian Rekam Medis	1.258,75	1
271	5.6.2.2.1.1	Analisis Kesehatan	2.496,00	2
272	5.6.2.2.1.2	Pengadministrasi Rekam Medis dan Informasi	51.096,25	41
273	5.6.2.2.1.3	Pramu Bakti	16.165,50	13
274	5.6.2.2.2	Kepala Subbagian Teknologi Informasi dan Promosi	1.258,75	1
275	5.6.2.2.2.1	Analisis Sistem Informasi	1.248,00	1
276	5.6.2.2.2.2	Pranata Teknologi Informasi Komputer	3.708,75	3
277	5.6.2.2.3	Kepala Subbagian Perencanaan, Evaluasi, dan Pelaporan	1.258,75	1
278	5.6.2.2.3.1	Penyusun Program Anggaran dan Pelaporan	2.496,00	2
279	5.6.2.2.3.2	Pengadministrasi Perencanaan dan Program	2.492,50	2
280	5.6.2.3	Kepala Bagian Keuangan	1.264,25	1
281	5.6.2.3.1	Kepala Subbagian Penyusunan Anggaran dan Mobilisasi Dana	1.258,75	1
282	5.6.2.3.1.1	Penyusun Rencana Kegiatan dan Anggaran	1.248,00	1
283	5.6.2.3.1.2	Pengadministrasi Anggaran	1.246,25	1
284	5.6.2.3.2	Kepala Subbagian Perbendaharaan	1.258,75	1
285	5.6.2.3.2.1	Analisis Perbendaharaan	6.240,00	5
286	5.6.2.3.2.2	Bendahara	-	0
287	5.6.2.3.2.3	Pengelola Gaji	1.248,00	1
288	5.6.2.3.2.4	Pengadministrasi Keuangan	27.417,50	22
289	5.6.2.3.3	Kepala Subbagian Verifikasi dan Akuntansi	1.258,75	1
290	5.6.2.3.3.1	Analisis laporan Keuangan	1.248,00	1
291	5.6.2.3.3.2	Pengelola Laporan Keuangan	2.496,00	2
292	5.6.2.3.3.3	Pengadministrasi Keuangan	1.246,25	1
293	5.7	Direktur Rumah Sakit Umum Daerah dr. Soeratno Gemolong	1.294,00	1
294	5.7.1-JF	JF Apoteker Utama	1.256,50	1
295	5.7.2-JF	JF Apoteker Madya	1.256,50	1
296	5.7.3-JF	JF Apoteker Muda	2.513,00	2
297	5.7.4-JF	JF Apoteker Pertama	5.026,00	4
298	5.7.5-JF	JF Asisten Apoteker Penyelia	2.510,00	2
299	5.7.6-JF	JF Asisten Apoteker Pelaksana Lanjutan	3.765,00	3
300	5.7.7-JF	JF Asisten Apoteker Pelaksana	11.295,00	9
301	5.7.8-JF	JF Bidan Madya	1.257,00	1

NO	KODE JABATAN	NOMENKLATUR JABATAN	JUMLAH BEBAN KERJA	JUMLAH KEBUTUHAN PEGAWAI
302	5.7.9-JF	JF Bidan Muda	1.257,00	1
303	5.7.10-JF	JF Bidan Pertama	2.514,00	2
304	5.7.11-JF	JF Bidan Penyelia	2.514,00	2
305	5.7.12-JF	JF Bidan Pelaksana Lanjutan	6.285,00	5
306	5.7.13-JF	JF Bidan Pelaksana	12.570,00	10
307	5.7.14-JF	JF Dokter Utama	3.762,00	3
308	5.7.15-JF	JF Dokter Madya	7.524,00	6
309	5.7.16-JF	JF Dokter Muda	12.540,00	10
310	5.7.17-JF	JF Dokter Pertama	15.048,00	12
311	5.7.18-JF	JF Dokter Gigi Utama	1.254,00	1
312	5.7.19-JF	JF Dokter Gigi Madya	1.254,00	1
313	5.7.20-JF	JF Dokter Gigi Muda	1.254,00	1
314	5.7.21-JF	JF Dokter Gigi Pertama	1.254,00	1
315	5.7.22-JF	JF Fisikawan Medis Madya	-	0
316	5.7.23-JF	JF Fisikawan Medis Muda	1.248,50	1
317	5.7.24-JF	JF Fisikawan Medis Pertama	1.248,50	1
318	5.7.25-JF	JF Fisioterapis Madya	1.260,00	1
319	5.7.26-JF	JF Fisioterapis Muda	1.260,00	1
320	5.7.27-JF	JF Fisioterapis Pertama	1.260,00	1
321	5.7.28-JF	JF Fisioterapis Penyelia	1.260,00	1
322	5.7.29-JF	JF Fisioterapis Pelaksana Lanjutan	1.260,00	1
323	5.7.30-JF	JF Fisioterapis Pelaksana	1.260,00	1
324	5.7.31-JF	JF Nutrisionis Madya	1.250,00	1
325	5.7.32-JF	JF Nutrisionis Muda	1.250,00	1
326	5.7.33-JF	JF Nutrisionis Pertama	1.250,00	1
327	5.7.34-JF	JF Nutrisionis Penyelia	1.250,00	1
328	5.7.35-JF	JF Nutrisionis Pelaksana Lanjutan	1.250,00	1
329	5.7.36-JF	JF Nutrisionis Pelaksana	3.750,00	3
330	5.7.37-JF	JF Okupasi Terapis Penyelia	1.251,00	1
331	5.7.38-JF	JF Okupasi Terapis Pelaksana Lanjutan	1.251,00	1
332	5.7.39-JF	JF Okupasi Terapis Pelaksana	1.251,00	1
333	5.7.40-JF	JF Ortotis Prostetis Penyelia	1.254,00	1
334	5.7.41-JF	JF Ortotis Prostetis Pelaksana Lanjutan	1.254,00	1
335	5.7.42-JF	JF Ortotis Prostetis Pelaksana	1.254,00	1
336	5.7.43-JF	JF Perawat Ahli Utama	12.500,00	10
337	5.7.44-JF	JF Perawat Ahli Madya	12.500,00	10
338	5.7.45-JF	JF Perawat Ahli Muda	15.000,00	12
339	5.7.46-JF	JF Perawat Ahli Pertama	18.750,00	15
340	5.7.47-JF	JF Perawat Penyelia	18.750,00	15
341	5.7.48-JF	JF Perawat Mahir	45.000,00	36
342	5.7.49-JF	JF Perawat Terampil	70.000,00	56
343	5.7.50-JF	JF Perawat Gigi Ahli Madya	1.251,00	1
344	5.7.51-JF	JF Perawat Gigi Ahli Muda	1.251,00	1
345	5.7.52-JF	JF Perawat Gigi Ahli Pertama	1.251,00	1
346	5.7.53-JF	JF Perawat Gigi Penyelia	1.251,00	1
347	5.7.54-JF	JF Perawat Gigi Mahir	1.251,00	1
348	5.7.55-JF	JF Perawat Gigi Terampil	1.251,00	1
349	5.7.56-JF	JF Perekam Medis Madya	1.253,00	1
350	5.7.57-JF	JF Perekam Medis Muda	1.253,00	1
351	5.7.58-JF	JF Perekam Medis Pertama	1.253,00	1
352	5.7.59-JF	JF Perekam Medis Penyelia	2.506,00	2
353	5.7.60-JF	JF Perekam Medis Pelaksana Lanjutan	3.759,00	3
354	5.7.61-JF	JF Perekam Medis Pelaksana	10.024,00	8
355	5.7.62-JF	JF Pranata Komputer Muda	1.248,50	1
356	5.7.63-JF	JF Pranata Komputer Pertama	1.248,50	1
357	5.7.64-JF	JF Pranata Komputer Penyelia	1.248,50	1
358	5.7.65-JF	JF Pranata Komputer Pelaksana Lanjutan	1.248,50	1
359	5.7.66-JF	JF Pranata Komputer Pelaksana	1.248,50	1
360	5.7.67-JF	JF Pranata Laboratorium Kesehatan Madya	1.248,50	1
361	5.7.68-JF	JF Pranata Laboratorium Kesehatan Muda	1.248,50	1
362	5.7.69-JF	JF Pranata Laboratorium Kesehatan Pertama	1.248,50	1
363	5.7.70-JF	JF Pranata Laboratorium Kesehatan Penyelia	2.497,00	2
364	5.7.71-JF	JF Pranata Laboratorium Kesehatan Pelaksana Lanjutan	1.248,50	1
365	5.7.72-JF	JF Pranata Laboratorium Kesehatan Pelaksana	2.497,00	2
366	5.7.73-JF	JF Pranata Laboratorium Kesehatan Pelaksana Pemula	3.745,50	3
367	5.7.74-JF	JF Radiografer Madya	-	0
368	5.7.75-JF	JF Radiografer Muda	1.254,00	1
369	5.7.76-JF	JF Radiografer Pertama	1.254,00	1
370	5.7.77-JF	JF Radiografer Penyelia	1.254,00	1
371	5.7.78-JF	JF Radiografer Pelaksana Lanjutan	1.254,00	1
372	5.7.79-JF	JF Radiografer Pelaksana	2.508,00	2
373	5.7.80-JF	JF Refraksionis Optisien Penyelia	1.254,00	1
374	5.7.81-JF	JF Refraksionis Optisien Pelaksana Lanjutan	1.254,00	1
375	5.7.82-JF	JF Refraksionis Optisien Pelaksana	1.254,00	1
376	5.7.83-JF	JF Sanitarian Madya	1.248,50	1
377	5.7.84-JF	JF Sanitarian Muda	1.248,50	1
378	5.7.85-JF	JF Sanitarian Pertama	1.248,50	1
379	5.7.86-JF	JF Sanitarian Penyelia	1.248,50	1
380	5.7.87-JF	JF Sanitarian Pelaksana Lanjutan	1.248,50	1



NO	KODE JABATAN	NOMENKLATUR JABATAN	JUMLAH BEBAN KERJA	JUMLAH KEBUTUHAN PEGAWAI
381	5.7.88-JF	JF Sanitarian Pelaksana	2.497,00	2
382	5.7.89-JF	JF Teknisi Elektromedis Madya	-	0
383	5.7.90-JF	JF Teknisi Elektromedis Muda	-	0
384	5.7.91-JF	JF Teknisi Elektromedis Pertama	-	0
385	5.7.92-JF	JF Teknisi Elektromedis Penyelia	1.248,50	1
386	5.7.93-JF	JF Teknisi Elektromedis Pelaksana Lanjutan	2.497,00	2
387	5.7.94-JF	JF Teknisi Elektromedis Pelaksana	2.497,00	2
388	5.7.95-JF	JF Terapis Wicara Penyelia	-	0
389	5.7.96-JF	JF Terapis Wicara Pelaksana Lanjutan	1.254,00	1
390	5.7.97-JF	JF Terapis Wicara Pelaksana	1.254,00	1
391	5.7.1	Kepala Bidang Pelayanan dan Penunjang	1.264,25	1
392	5.7.1.1	Kepala Seksi Pelayanan Medis dan Penunjang Medis	1.258,75	1
393	5.7.1.1.1	Analisis Obat dan Makanan	2.496,00	2
394	5.7.1.1.2	Pengelola Obat dan Alat -Alat Kesehatan	1.248,00	1
395	5.7.1.1.3	Pengelola Pelayanan Kesehatan	1.248,00	1
396	5.7.1.1.4	Pengelola Rujukan Kesehatan	1.248,00	1
397	5.7.1.1.5	Pengelola Pelayanan Penunjang Diagnostik dan Logistik	1.248,00	1
398	5.7.1.1.6	Pengadministrasi Rekam Medis dan Informasi	1.246,25	1
399	5.7.1.1.7	Pramu Laboratorium	1.243,50	1
400	5.7.1.1.8	Petugas Kamar Gelap	2.494,00	2
401	5.7.1.1.9	Pengadministrasi Gudang Farmasi	7.477,50	6
402	5.7.1.2	Kepala Seksi Keperawatan dan Penunjang Nonmedis	1.258,75	1
403	5.7.1.2.1	Analisis Obat dan Makanan	2.496,00	2
404	5.7.1.2.2	Pengolah Data Pembayaran Jaminan Kesehatan	1.248,00	1
405	5.7.1.2.3	Pengelola Keperawatan	1.248,00	1
406	5.7.1.2.4	Pengelola Kebidanan	1.248,00	1
407	5.7.1.2.5	Pengelola Program Gizi	1.248,00	1
408	5.7.1.2.6	Pengelola Pelayanan Penunjang Diagnostik dan Logistik	1.248,00	1
409	5.7.1.2.7	Pengolah Makanan	3.744,00	3
410	5.7.1.2.8	Binatu Rumah Sakit	9.951,00	8
411	5.7.1.2.9	Pemulasaran Jenazah	3.721,50	3
412	5.7.2	Kepala Bidang Pengembangan dan Informasi	1.264,25	1
413	5.7.2.1	Kepala Seksi Pengembangan Kerja Sama dan Diklat	1.258,75	1
414	5.7.2.1.1	Analisis Kerja Sama	1.248,00	1
415	5.7.2.1.2	Penyusun Penelitian dan Pengembangan	1.248,00	1
416	5.7.2.1.3	Pengadministrasi Umum	2.492,50	2
417	5.7.2.2	Kepala Seksi Informasi dan Pemasaran	1.258,75	1
418	5.7.2.2.1	Analisis Sistem Informasi	2.496,00	2
419	5.7.2.2.2	Pengelola Pemasaran	1.248,00	1
420	5.7.2.2.3	Pranata Teknologi Informasi Komputer	2.472,50	2
421	5.7.3	Kepala Bagian Sekretariat	1.264,25	1
422	5.7.3.1	Kepala Subbagian Perencanaan, Evaluasi, dan Pelaporan	1.258,75	1
423	5.7.3.1.1	Penyusun Program Anggaran dan Pelaporan	1.248,00	1
424	5.7.3.1.2	Pengelola Program dan Kegiatan	1.248,00	1
425	5.7.3.1.3	Pengadministrasi Perencanaan dan Program	1.246,25	1
426	5.7.3.2	Kepala Subbagian Keuangan	1.258,75	1
427	5.7.3.2.1	Analisis Perbendaharaan	1.248,00	1
428	5.7.3.2.2	Penyusun Laporan Keuangan	2.496,00	2
429	5.7.3.2.3	Bendahara	-	0
430	5.7.3.2.4	Pengelola Gaji	1.248,00	1
431	5.7.3.2.6	Pengadministrasi Keuangan	4.985,00	4
432	5.7.3.3	Kepala Subbagian Umum dan Kepegawaian	1.258,75	1
433	5.7.3.3.1	Analisis Tata Usaha	1.248,00	1
434	5.7.3.3.2	Pengelola Kepegawaian	2.496,00	2
435	5.7.3.3.5	Pengelola Sarana dan Prasarana Kantor	11.232,00	9
436	5.7.3.3.3	Pengadministrasi Umum	6.231,25	5
437	5.7.3.3.4	Pengemudi Ambulan	9.974,00	8
438	5.7.3.3.5	Pengemudi	3.740,25	3
439	5.7.3.3.6	Petugas Keamanan	22.392,00	18
440	5.7.3.3.7	Pramu Bakti	24.870,00	20
441	5.8	Kepala UPTD Puskesmas Kalijambe	1.252,00	1
442	5.8.1-JF	JF Administrator Kesehatan Ahli Muda	-	0
443	5.8.2-JF	JF Administrator Kesehatan Ahli Pertama	1.253,50	1
444	5.8.3-JF	JF Penyuluh Kesehatan Masyarakat Madya	-	0
445	5.8.4-JF	JF Penyuluh Kesehatan Masyarakat Muda	-	0
446	5.8.5-JF	JF Penyuluh Kesehatan Masyarakat Pertama	-	0
447	5.8.6-JF	JF Penyuluh Kesehatan Masyarakat Penyelia	-	0
448	5.8.7-JF	JF Penyuluh Kesehatan Masyarakat Pelaksana Lanjutan	-	0
449	5.8.8-JF	JF Penyuluh Kesehatan Masyarakat Pelaksana	1.254,00	1
450	5.8.9-JF	JF Apoteker Madya	-	0
451	5.8.10-JF	JF Apoteker Muda	-	0
452	5.8.11-JF	JF Apoteker Pertama	1.256,50	1
453	5.8.12-JF	JF Asisten Apoteker Penyelia	-	0
454	5.8.13-JF	JF Asisten Apoteker Pelaksana Lanjutan	1.255,00	1
455	5.8.14-JF	JF Asisten Apoteker Pelaksana	1.255,00	1
456	5.8.15-JF	JF Bidan Madya	3.771,00	3
457	5.8.16-JF	JF Bidan Muda	3.771,00	3
458	5.8.17-JF	JF Bidan Pertama	5.028,00	4
459	5.8.18-JF	JF Bidan Penyelia	6.285,00	5

NO	KODE JABATAN	NOMENKLATUR JABATAN	JUMLAH BEBAN KERJA	JUMLAH KEBUTUHAN PEGAWAI
460	5.8.19-JF	JF Bidan Pelaksana Lanjutan	7.542,00	6
461	5.8.20-JF	JF Bidan Pelaksana	7.542,00	6
462	5.8.21-JF	JF Dokter Utama	1.254,00	1
463	5.8.22-JF	JF Dokter Madya	1.254,00	1
464	5.8.23-JF	JF Dokter Muda	1.254,00	1
465	5.8.24-JF	JF Dokter Pertama	1.254,00	1
466	5.8.25-JF	JF Dokter Gigi Utama	-	0
467	5.8.26-JF	JF Dokter Gigi Madya	-	0
468	5.8.27-JF	JF Dokter Gigi Muda	-	0
469	5.8.28-JF	JF Dokter Gigi Pertama	1.254,00	1
470	5.8.29-JF	JF Entomolog Kesehatan Pelaksana Lanjutan	-	0
471	5.8.30-JF	JF Entomolog Kesehatan Pelaksana	1.254,00	1
472	5.8.31-JF	JF Epidemiolog Kesehatan Pelaksana Lanjutan	-	0
473	5.8.32-JF	JF Epidemiolog Kesehatan Pelaksana	1.254,00	1
474	5.8.33-JF	JF Fisioterapis Madya	-	0
475	5.8.34-JF	JF Fisioterapis Muda	-	0
476	5.8.35-JF	JF Fisioterapis Pertama	-	0
477	5.8.36-JF	JF Fisioterapis Penyelia	-	0
478	5.8.37-JF	JF Fisioterapis Pelaksana Lanjutan	-	0
479	5.8.38-JF	JF Fisioterapis Pelaksana	1.260,00	1
480	5.8.39-JF	JF Nutrisionis Muda	-	0
481	5.8.40-JF	JF Nutrisionis Pertama	1.250,00	1
482	5.8.41-JF	JF Nutrisionis Penyelia	-	0
483	5.8.42-JF	JF Nutrisionis Pelaksana Lanjutan	-	0
484	5.8.43-JF	JF Nutrisionis Pelaksana	1.250,00	1
485	5.8.44-JF	JF Perawat Ahli Utama	1.250,00	1
486	5.8.45-JF	JF Perawat Ahli Madya	2.500,00	2
487	5.8.46-JF	JF Perawat Ahli Muda	2.500,00	2
488	5.8.47-JF	JF Perawat Ahli Pertama	3.750,00	3
489	5.8.48-JF	JF Perawat Penyelia	5.000,00	4
490	5.8.49-JF	JF Perawat Mahir	5.000,00	4
491	5.8.50-JF	JF Perawat Terampil	6.250,00	5
492	5.8.51-JF	JF Perawat Gigi Ahli Madya	-	0
493	5.8.52-JF	JF Perawat Gigi Ahli Muda	-	0
494	5.8.53-JF	JF Perawat Gigi Ahli Pertama	-	0
495	5.8.54-JF	JF Perawat Gigi Penyelia	-	0
496	5.8.55-JF	JF Perawat Gigi Mahir	-	0
497	5.8.56-JF	JF Perawat Gigi Terampil	1.251,00	1
498	5.8.57-JF	JF Perekam Medis Madya	-	0
499	5.8.58-JF	JF Perekam Medis Muda	-	0
500	5.8.59-JF	JF Perekam Medis Pertama	1.253,00	1
501	5.8.60-JF	JF Perekam Medis Penyelia	1.253,00	1
502	5.8.61-JF	JF Perekam Medis Pelaksana Lanjutan	1.253,00	1
503	5.8.62-JF	JF Perekam Medis Pelaksana	1.253,00	1
504	5.8.63-JF	JF Pranata Laboratorium Kesehatan Muda	-	0
505	5.8.64-JF	JF Pranata Laboratorium Kesehatan Pertama	1.248,50	1
506	5.8.65-JF	JF Pranata Laboratorium Kesehatan Penyelia	-	0
507	5.8.66-JF	JF Pranata Laboratorium Kesehatan Pelaksana Lanjutan	-	0
508	5.8.67-JF	JF Pranata Laboratorium Kesehatan Pelaksana	1.248,50	1
509	5.8.68-JF	JF Radiografer Pelaksana Lanjutan	-	0
510	5.8.69-JF	JF Radiografer Pelaksana	1.254,00	1
511	5.8.70-JF	JF Sanitarian Madya	-	0
512	5.8.71-JF	JF Sanitarian Muda	-	0
513	5.8.72-JF	JF Sanitarian Pertama	-	0
514	5.8.73-JF	JF Sanitarian Penyelia	-	0
515	5.8.74-JF	JF Sanitarian Pelaksana Lanjutan	-	0
516	5.8.75-JF	JF Sanitarian Pelaksana	1.248,50	1
517	5.8.76-JF	JF Teknisi Elektromedis Pelaksana Lanjutan	-	0
518	5.8.77-JF	JF Teknisi Elektromedis Pelaksana	1.248,50	1
519	5.8.1	Bendahara	2.505,00	2
520	5.8.2	Penyusun Laporan Keuangan	1.248,00	1
521	5.8.3	Pengelola Data Pelaksanaan Program dan Anggaran	1.248,00	1
522	5.8.4	Pengadministrasi Keuangan	1.246,25	1
523	5.8.5	Pengadministrasi Umum	1.246,25	1
524	5.8.6	Pranata Jamuan	2.472,50	2
525	5.8.7	Pengemudi Ambulan	1.246,75	1
526	5.8.8	Petugas Keamanan	3.732,00	3
527	5.8.9	Pramu Bakti	1.243,50	1
528	5.9	Kepala UPTD Puskesmas Plupuh I	1.252,00	1
529	5.9.1-JF	JF Administrator Kesehatan Ahli Muda	-	0
530	5.9.2-JF	JF Administrator Kesehatan Ahli Pertama	1.253,50	1
531	5.9.3-JF	JF Penyuluh Kesehatan Masyarakat Madya	-	0
532	5.9.4-JF	JF Penyuluh Kesehatan Masyarakat Muda	-	0
533	5.9.5-JF	JF Penyuluh Kesehatan Masyarakat Pertama	-	0
534	5.9.6-JF	JF Penyuluh Kesehatan Masyarakat Penyelia	-	0
535	5.9.7-JF	JF Penyuluh Kesehatan Masyarakat Pelaksana Lanjutan	-	0
536	5.9.8-JF	JF Penyuluh Kesehatan Masyarakat Pelaksana	1.254,00	1
537	5.9.9-JF	JF Apoteker Madya	-	0
538	5.9.10-JF	JF Apoteker Muda	-	0

NO	KODE JABATAN	NOMENKLATUR JABATAN	JUMLAH BEBAN KERJA	JUMLAH KEBUTUHAN PEGAWAI
539	5.9.11-JF	JF Apoteker Pertama	1.256,50	1
540	5.9.12-JF	JF Asisten Apoteker Penyelia	-	0
541	5.9.13-JF	JF Asisten Apoteker Pelaksana Lanjutan	1.255,00	1
542	5.9.14-JF	JF Asisten Apoteker Pelaksana	1.255,00	1
543	5.9.15-JF	JF Bidan Madya	2.514,00	2
544	5.9.16-JF	JF Bidan Muda	2.514,00	2
545	5.9.17-JF	JF Bidan Pertama	3.771,00	3
546	5.9.18-JF	JF Bidan Penyelia	5.028,00	4
547	5.9.19-JF	JF Bidan Pelaksana Lanjutan	6.285,00	5
548	5.9.20-JF	JF Bidan Pelaksana	6.285,00	5
549	5.9.21-JF	JF Dokter Utama	1.254,00	1
550	5.9.22-JF	JF Dokter Madya	1.254,00	1
551	5.9.23-JF	JF Dokter Muda	1.254,00	1
552	5.9.24-JF	JF Dokter Pertama	1.254,00	1
553	5.9.25-JF	JF Dokter Gigi Utama	-	0
554	5.9.26-JF	JF Dokter Gigi Madya	-	0
555	5.9.27-JF	JF Dokter Gigi Muda	-	0
556	5.9.28-JF	JF Dokter Gigi Pertama	1.254,00	1
557	5.9.29-JF	JF Entomolog Kesehatan Pelaksana Lanjutan	-	0
558	5.9.30-JF	JF Entomolog Kesehatan Pelaksana	1.254,00	1
559	5.9.31-JF	JF Epidemiolog Kesehatan Pelaksana Lanjutan	-	0
560	5.9.32-JF	JF Epidemiolog Kesehatan Pelaksana	1.254,00	1
561	5.9.33-JF	JF Fisioterapis Madya	-	0
562	5.9.34-JF	JF Fisioterapis Muda	-	0
563	5.9.35-JF	JF Fisioterapis Pertama	-	0
564	5.9.36-JF	JF Fisioterapis Penyelia	-	0
565	5.9.37-JF	JF Fisioterapis Pelaksana Lanjutan	-	0
566	5.9.38-JF	JF Fisioterapis Pelaksana	1.260,00	1
567	5.9.39-JF	JF Nutrisionis Muda	-	0
568	5.9.40-JF	JF Nutrisionis Pertama	1.250,00	1
569	5.9.41-JF	JF Nutrisionis Penyelia	-	0
570	5.9.42-JF	JF Nutrisionis Pelaksana Lanjutan	-	0
571	5.9.43-JF	JF Nutrisionis Pelaksana	1.250,00	1
572	5.9.44-JF	JF Perawat Ahli Utama	1.250,00	1
573	5.9.45-JF	JF Perawat Ahli Madya	3.750,00	3
574	5.9.46-JF	JF Perawat Ahli Muda	2.500,00	2
575	5.9.47-JF	JF Perawat Ahli Pertama	3.750,00	3
576	5.9.48-JF	JF Perawat Penyelia	3.750,00	3
577	5.9.49-JF	JF Perawat Mahir	3.750,00	3
578	5.9.50-JF	JF Perawat Terampil	5.000,00	4
579	5.9.51-JF	JF Perawat Gigi Ahli Madya	-	0
580	5.9.52-JF	JF Perawat Gigi Ahli Muda	-	0
581	5.9.53-JF	JF Perawat Gigi Ahli Pertama	-	0
582	5.9.54-JF	JF Perawat Gigi Penyelia	-	0
583	5.9.55-JF	JF Perawat Gigi Mahir	-	0
584	5.9.56-JF	JF Perawat Gigi Terampil	1.251,00	1
585	5.9.57-JF	JF Perekam Medis Madya	-	0
586	5.9.58-JF	JF Perekam Medis Muda	-	0
587	5.9.59-JF	JF Perekam Medis Pertama	1.253,00	1
588	5.9.60-JF	JF Perekam Medis Penyelia	1.253,00	1
589	5.9.61-JF	JF Perekam Medis Pelaksana Lanjutan	1.253,00	1
590	5.9.62-JF	JF Perekam Medis Pelaksana	1.253,00	1
591	5.9.63-JF	JF Pranata Laboratorium Kesehatan Muda	-	0
592	5.9.64-JF	JF Pranata Laboratorium Kesehatan Pertama	1.248,50	1
593	5.9.65-JF	JF Pranata Laboratorium Kesehatan Penyelia	-	0
594	5.9.66-JF	JF Pranata Laboratorium Kesehatan Pelaksana Lanjutan	-	0
595	5.9.67-JF	JF Pranata Laboratorium Kesehatan Pelaksana	1.248,50	1
596	5.9.68-JF	JF Radiografer Pelaksana Lanjutan	-	0
597	5.9.69-JF	JF Radiografer Pelaksana	1.254,00	1
598	5.9.70-JF	JF Sanitarian Madya	-	0
599	5.9.71-JF	JF Sanitarian Muda	-	0
600	5.9.72-JF	JF Sanitarian Pertama	-	0
601	5.9.73-JF	JF Sanitarian Penyelia	-	0
602	5.9.74-JF	JF Sanitarian Pelaksana Lanjutan	-	0
603	5.9.75-JF	JF Sanitarian Pelaksana	1.248,50	1
604	5.9.76-JF	JF Teknisi Elektromedis Pelaksana Lanjutan	-	0
605	5.9.77-JF	JF Teknisi Elektromedis Pelaksana	1.248,50	1
606	5.9.1	Bendahara	2.505,00	2
607	5.9.2	Penyusun Laporan Keuangan	1.248,00	1
608	5.9.3	Pengelola Data Pelaksanaan Program dan Anggaran	1.248,00	1
609	5.9.4	Pengadministrasi Keuangan	1.246,25	1
610	5.9.5	Pengadministrasi Umum	1.246,25	1
611	5.9.6	Pranata Jamuan	2.472,50	2
612	5.9.7	Pengemudi Ambulan	1.246,75	1
613	5.9.8	Petugas Keamanan	3.732,00	3
614	5.9.9	Pramu Bakti	1.243,50	1
615	5.10	Kepala UPTD Puskesmas Plupuh II	1.252,00	1
616	5.10.1-JF	JF Administrator Kesehatan Ahli Muda	-	0
617	5.10.2-JF	JF Administrator Kesehatan Ahli Pertama	1.253,50	1

NO	KODE JABATAN	NOMENKLATUR JABATAN	JUMLAH BEBAN KERJA	JUMLAH KEBUTUHAN PEGAWAI
618	5.10.3-JF	JF Penyuluh Kesehatan Masyarakat Madya	-	0
619	5.10.4-JF	JF Penyuluh Kesehatan Masyarakat Muda	-	0
620	5.10.5-JF	JF Penyuluh Kesehatan Masyarakat Pertama	-	0
621	5.10.6-JF	JF Penyuluh Kesehatan Masyarakat Penyelia	-	0
622	5.10.7-JF	JF Penyuluh Kesehatan Masyarakat Pelaksana Lanjutan	-	0
623	5.10.8-JF	JF Penyuluh Kesehatan Masyarakat Pelaksana	1.254,00	1
624	5.10.9-JF	JF Apoteker Madya	-	0
625	5.10.10-JF	JF Apoteker Muda	-	0
626	5.10.11-JF	JF Apoteker Pertama	1.256,50	1
627	5.10.12-JF	JF Asisten Apoteker Penyelia	-	0
628	5.10.13-JF	JF Asisten Apoteker Pelaksana Lanjutan	1.255,00	1
629	5.10.14-JF	JF Asisten Apoteker Pelaksana	1.255,00	1
630	5.10.15-JF	JF Bidan Madya	2.514,00	2
631	5.10.16-JF	JF Bidan Muda	2.514,00	2
632	5.10.17-JF	JF Bidan Pertama	3.771,00	3
633	5.10.18-JF	JF Bidan Penyelia	5.028,00	4
634	5.10.19-JF	JF Bidan Pelaksana Lanjutan	6.285,00	5
635	5.10.20-JF	JF Bidan Pelaksana	6.285,00	5
636	5.10.21-JF	JF Dokter Utama	1.254,00	1
637	5.10.22-JF	JF Dokter Madya	1.254,00	1
638	5.10.23-JF	JF Dokter Muda	1.254,00	1
639	5.10.24-JF	JF Dokter Pertama	1.254,00	1
640	5.10.25-JF	JF Dokter Gigi Utama	-	0
641	5.10.26-JF	JF Dokter Gigi Madya	-	0
642	5.10.27-JF	JF Dokter Gigi Muda	-	0
643	5.10.28-JF	JF Dokter Gigi Pertama	1.254,00	1
644	5.10.29-JF	JF Entomolog Kesehatan Pelaksana Lanjutan	-	0
645	5.10.30-JF	JF Entomolog Kesehatan Pelaksana	1.254,00	1
646	5.10.31-JF	JF Epidemiolog Kesehatan Pelaksana Lanjutan	-	0
647	5.10.32-JF	JF Epidemiolog Kesehatan Pelaksana	1.254,00	1
648	5.10.33-JF	JF Fisioterapis Madya	-	0
649	5.10.34-JF	JF Fisioterapis Muda	-	0
650	5.10.35-JF	JF Fisioterapis Pertama	-	0
651	5.10.36-JF	JF Fisioterapis Penyelia	-	0
652	5.10.37-JF	JF Fisioterapis Pelaksana Lanjutan	-	0
653	5.10.38-JF	JF Fisioterapis Pelaksana	1.260,00	1
654	5.10.39-JF	JF Nutrisionis Muda	-	0
655	5.10.40-JF	JF Nutrisionis Pertama	1.250,00	1
656	5.10.41-JF	JF Nutrisionis Penyelia	-	0
657	5.10.42-JF	JF Nutrisionis Pelaksana Lanjutan	-	0
658	5.10.43-JF	JF Nutrisionis Pelaksana	1.250,00	1
659	5.10.44-JF	JF Perawat Ahli Utama	1.250,00	1
660	5.10.45-JF	JF Perawat Ahli Madya	2.500,00	2
661	5.10.46-JF	JF Perawat Ahli Muda	2.500,00	2
662	5.10.47-JF	JF Perawat Ahli Pertama	2.500,00	2
663	5.10.48-JF	JF Perawat Penyelia	3.750,00	3
664	5.10.49-JF	JF Perawat Mahir	3.750,00	3
665	5.10.50-JF	JF Perawat Terampil	5.000,00	4
666	5.10.51-JF	JF Perawat Gigi Ahli Madya	-	0
667	5.10.52-JF	JF Perawat Gigi Ahli Muda	-	0
668	5.10.53-JF	JF Perawat Gigi Ahli Pertama	-	0
669	5.10.54-JF	JF Perawat Gigi Penyelia	-	0
670	5.10.55-JF	JF Perawat Gigi Mahir	-	0
671	5.10.56-JF	JF Perawat Gigi Terampil	1.251,00	1
672	5.10.57-JF	JF Perekam Medis Madya	-	0
673	5.10.58-JF	JF Perekam Medis Muda	-	0
674	5.10.59-JF	JF Perekam Medis Pertama	1.253,00	1
675	5.10.60-JF	JF Perekam Medis Penyelia	1.253,00	1
676	5.10.61-JF	JF Perekam Medis Pelaksana Lanjutan	1.253,00	1
677	5.10.62-JF	JF Perekam Medis Pelaksana	1.253,00	1
678	5.10.63-JF	JF Pranata Laboratorium Kesehatan Muda	-	0
679	5.10.64-JF	JF Pranata Laboratorium Kesehatan Pertama	1.248,50	1
680	5.10.65-JF	JF Pranata Laboratorium Kesehatan Penyelia	-	0
681	5.10.66-JF	JF Pranata Laboratorium Kesehatan Pelaksana Lanjutan	-	0
682	5.10.67-JF	JF Pranata Laboratorium Kesehatan Pelaksana	1.248,50	1
683	5.10.68-JF	JF Radiografer Pelaksana Lanjutan	-	0
684	5.10.69-JF	JF Radiografer Pelaksana	1.254,00	1
685	5.10.70-JF	JF Sanitarian Madya	-	0
686	5.10.71-JF	JF Sanitarian Muda	-	0
687	5.10.72-JF	JF Sanitarian Pertama	-	0
688	5.10.73-JF	JF Sanitarian Penyelia	-	0
689	5.10.74-JF	JF Sanitarian Pelaksana Lanjutan	-	0
690	5.10.75-JF	JF Sanitarian Pelaksana	1.248,50	1
691	5.10.76-JF	JF Teknisi Elektromedis Pelaksana Lanjutan	-	0
692	5.10.77-JF	JF Teknisi Elektromedis Pelaksana	1.248,50	1
693	5.10.1	Bendahara	2.505,00	2
694	5.10.2	Penyusun Laporan Keuangan	1.248,00	1
695	5.10.3	Pengelola Data Pelaksanaan Program dan Anggaran	1.248,00	1
696	5.10.4	Pengadministrasi Keuangan	1.246,25	1

NO	KODE JABATAN	NOMENKLATUR JABATAN	JUMLAH BEBAN KERJA	JUMLAH KEBUTUHAN PEGAWAI
697	5.10.5	Pengadministrasi Umum	1.246,25	1
698	5.10.6	Pranata Jamuan	2.472,50	2
699	5.10.7	Pengemudi Ambulan	1.246,75	1
700	5.10.8	Petugas Keamanan	3.732,00	3
701	5.10.9	Pramu Bakti	1.243,50	1
702	5.11	Kepala UPTD Puskesmas Masaran I	1.252,00	1
703	5.11.1-JF	JF Administrator Kesehatan Ahli Muda	1.253,50	1
704	5.11.2-JF	JF Administrator Kesehatan Ahli Pertama	1.253,50	1
705	5.11.3-JF	JF Penyuluh Kesehatan Masyarakat Madya	-	0
706	5.11.4-JF	JF Penyuluh Kesehatan Masyarakat Muda	-	0
707	5.11.5-JF	JF Penyuluh Kesehatan Masyarakat Pertama	-	0
708	5.11.6-JF	JF Penyuluh Kesehatan Masyarakat Penyelia	-	0
709	5.11.7-JF	JF Penyuluh Kesehatan Masyarakat Pelaksana Lanjutan	-	0
710	5.11.8-JF	JF Penyuluh Kesehatan Masyarakat Pelaksana	1.254,00	1
711	5.11.9-JF	JF Apoteker Madya	-	0
712	5.11.10-JF	JF Apoteker Muda	-	0
713	5.11.11-JF	JF Apoteker Pertama	1.256,50	1
714	5.11.12-JF	JF Asisten Apoteker Penyelia	-	0
715	5.11.13-JF	JF Asisten Apoteker Pelaksana Lanjutan	1.255,00	1
716	5.11.14-JF	JF Asisten Apoteker Pelaksana	1.255,00	1
717	5.11.15-JF	JF Bidan Madya	1.257,00	1
718	5.11.16-JF	JF Bidan Muda	2.514,00	2
719	5.11.17-JF	JF Bidan Pertama	3.771,00	3
720	5.11.18-JF	JF Bidan Penyelia	5.028,00	4
721	5.11.19-JF	JF Bidan Pelaksana Lanjutan	6.285,00	5
722	5.11.20-JF	JF Bidan Pelaksana	6.285,00	5
723	5.11.21-JF	JF Dokter Utama	1.254,00	1
724	5.11.22-JF	JF Dokter Madya	1.254,00	1
725	5.11.23-JF	JF Dokter Muda	1.254,00	1
726	5.11.24-JF	JF Dokter Pertama	1.254,00	1
727	5.11.25-JF	JF Dokter Gigi Utama	-	0
728	5.11.26-JF	JF Dokter Gigi Madya	-	0
729	5.11.27-JF	JF Dokter Gigi Muda	-	0
730	5.11.28-JF	JF Dokter Gigi Pertama	1.254,00	1
731	5.11.29-JF	JF Entomolog Kesehatan Pelaksana Lanjutan	-	0
732	5.11.30-JF	JF Entomolog Kesehatan Pelaksana	1.254,00	1
733	5.11.31-JF	JF Epidemiolog Kesehatan Pelaksana Lanjutan	-	0
734	5.11.32-JF	JF Epidemiolog Kesehatan Pelaksana	1.254,00	1
735	5.11.33-JF	JF Fisioterapis Madya	-	0
736	5.11.34-JF	JF Fisioterapis Muda	-	0
737	5.11.35-JF	JF Fisioterapis Pertama	-	0
738	5.11.36-JF	JF Fisioterapis Penyelia	-	0
739	5.11.37-JF	JF Fisioterapis Pelaksana Lanjutan	-	0
740	5.11.38-JF	JF Fisioterapis Pelaksana	1.260,00	1
741	5.11.39-JF	JF Nutrisionis Muda	-	0
742	5.11.40-JF	JF Nutrisionis Pertama	1.250,00	1
743	5.11.41-JF	JF Nutrisionis Penyelia	-	0
744	5.11.42-JF	JF Nutrisionis Pelaksana Lanjutan	-	0
745	5.11.43-JF	JF Nutrisionis Pelaksana	1.250,00	1
746	5.11.44-JF	JF Perawat Ahli Utama	1.250,00	1
747	5.11.45-JF	JF Perawat Ahli Madya	3.750,00	3
748	5.11.46-JF	JF Perawat Ahli Muda	2.500,00	2
749	5.11.47-JF	JF Perawat Ahli Pertama	3.750,00	3
750	5.11.48-JF	JF Perawat Penyelia	3.750,00	3
751	5.11.49-JF	JF Perawat Mahir	3.750,00	3
752	5.11.50-JF	JF Perawat Terampil	5.000,00	4
753	5.11.51-JF	JF Perawat Gigi Ahli Madya	-	0
754	5.11.52-JF	JF Perawat Gigi Ahli Muda	-	0
755	5.11.53-JF	JF Perawat Gigi Ahli Pertama	-	0
756	5.11.54-JF	JF Perawat Gigi Penyelia	-	0
757	5.11.55-JF	JF Perawat Gigi Mahir	-	0
758	5.11.56-JF	JF Perawat Gigi Terampil	1.251,00	1
759	5.11.57-JF	JF Perekam Medis Madya	-	0
760	5.11.58-JF	JF Perekam Medis Muda	-	0
761	5.11.59-JF	JF Perekam Medis Pertama	1.253,00	1
762	5.11.60-JF	JF Perekam Medis Penyelia	1.253,00	1
763	5.11.61-JF	JF Perekam Medis Pelaksana Lanjutan	1.253,00	1
764	5.11.62-JF	JF Perekam Medis Pelaksana	1.253,00	1
765	5.11.63-JF	JF Pranata Laboratorium Kesehatan Muda	-	0
766	5.11.64-JF	JF Pranata Laboratorium Kesehatan Pertama	1.248,50	1
767	5.11.65-JF	JF Pranata Laboratorium Kesehatan Penyelia	-	0
768	5.11.66-JF	JF Pranata Laboratorium Kesehatan Pelaksana Lanjutan	-	0
769	5.11.67-JF	JF Pranata Laboratorium Kesehatan Pelaksana	1.248,50	1
770	5.11.68-JF	JF Radiografer Pelaksana Lanjutan	-	0
771	5.11.69-JF	JF Radiografer Pelaksana	1.254,00	1
772	5.11.70-JF	JF Sanitarian Madya	-	0
773	5.11.71-JF	JF Sanitarian Muda	-	0
774	5.11.72-JF	JF Sanitarian Pertama	-	0
775	5.11.73-JF	JF Sanitarian Penyelia	-	0

NO	KODE JABATAN	NOMENKLATUR JABATAN	JUMLAH BEBAN KERJA	JUMLAH KEBUTUHAN PEGAWAI
776	5.11.74-JF	JF Sanitarian Pelaksana Lanjutan	-	0
777	5.11.75-JF	JF Sanitarian Pelaksana	1.248,50	1
778	5.11.76-JF	JF Teknisi Elektromedis Pelaksana Lanjutan	-	0
779	5.11.77-JF	JF Teknisi Elektromedis Pelaksana	1.248,50	1
780	5.11.1	Bendahara	2.505,00	2
781	5.11.2	Penyusun Laporan Keuangan	1.248,00	1
782	5.11.3	Pengelola Data Pelaksanaan Program dan Anggaran	1.248,00	1
783	5.11.4	Pengadministrasi Keuangan	1.246,25	1
784	5.11.5	Pengadministrasi Umum	1.246,25	1
785	5.11.6	Pranata Jamuan	2.472,50	2
786	5.11.7	Pengemudi Ambulan	1.246,75	1
787	5.11.8	Petugas Keamanan	3.732,00	3
788	5.11.9	Pramu Bakti	1.243,50	1
789	5.12	Kepala UPTD Puskesmas Masaran II	1.252,00	1
790	5.12.1-JF	JF Administrator Kesehatan Ahli Muda	-	0
791	5.12.2-JF	JF Administrator Kesehatan Ahli Pertama	1.253,50	1
792	5.12.3-JF	JF Penyuluh Kesehatan Masyarakat Madya	-	0
793	5.12.4-JF	JF Penyuluh Kesehatan Masyarakat Muda	-	0
794	5.12.5-JF	JF Penyuluh Kesehatan Masyarakat Pertama	-	0
795	5.12.6-JF	JF Penyuluh Kesehatan Masyarakat Penyelia	-	0
796	5.12.7-JF	JF Penyuluh Kesehatan Masyarakat Pelaksana Lanjutan	-	0
797	5.12.8-JF	JF Penyuluh Kesehatan Masyarakat Pelaksana	1.254,00	1
798	5.12.9-JF	JF Apoteker Madya	-	0
799	5.12.10-JF	JF Apoteker Muda	-	0
800	5.12.11-JF	JF Apoteker Pertama	1.256,50	1
801	5.12.12-JF	JF Asisten Apoteker Penyelia	-	0
802	5.12.13-JF	JF Asisten Apoteker Pelaksana Lanjutan	1.255,00	1
803	5.12.14-JF	JF Asisten Apoteker Pelaksana	1.255,00	1
804	5.12.15-JF	JF Bidan Madya	1.257,00	1
805	5.12.16-JF	JF Bidan Muda	1.257,00	1
806	5.12.17-JF	JF Bidan Pertama	3.771,00	3
807	5.12.18-JF	JF Bidan Penyelia	5.028,00	4
808	5.12.19-JF	JF Bidan Pelaksana Lanjutan	6.285,00	5
809	5.12.20-JF	JF Bidan Pelaksana	6.285,00	5
810	5.12.21-JF	JF Dokter Utama	1.254,00	1
811	5.12.22-JF	JF Dokter Madya	1.254,00	1
812	5.12.23-JF	JF Dokter Muda	1.254,00	1
813	5.12.24-JF	JF Dokter Pertama	1.254,00	1
814	5.12.25-JF	JF Dokter Gigi Utama	-	0
815	5.12.26-JF	JF Dokter Gigi Madya	-	0
816	5.12.27-JF	JF Dokter Gigi Muda	-	0
817	5.12.28-JF	JF Dokter Gigi Pertama	1.254,00	1
818	5.12.29-JF	JF Entomolog Kesehatan Pelaksana Lanjutan	-	0
819	5.12.30-JF	JF Entomolog Kesehatan Pelaksana	1.254,00	1
820	5.12.31-JF	JF Epidemiolog Kesehatan Pelaksana Lanjutan	-	0
821	5.12.32-JF	JF Epidemiolog Kesehatan Pelaksana	1.254,00	1
822	5.12.33-JF	JF Fisioterapis Madya	-	0
823	5.12.34-JF	JF Fisioterapis Muda	-	0
824	5.12.35-JF	JF Fisioterapis Pertama	-	0
825	5.12.36-JF	JF Fisioterapis Penyelia	-	0
826	5.12.37-JF	JF Fisioterapis Pelaksana Lanjutan	-	0
827	5.12.38-JF	JF Fisioterapis Pelaksana	1.260,00	1
828	5.12.39-JF	JF Nutrisionis Muda	-	0
829	5.12.40-JF	JF Nutrisionis Pertama	1.250,00	1
830	5.12.41-JF	JF Nutrisionis Penyelia	-	0
831	5.12.42-JF	JF Nutrisionis Pelaksana Lanjutan	-	0
832	5.12.43-JF	JF Nutrisionis Pelaksana	1.250,00	1
833	5.12.44-JF	JF Perawat Ahli Utama	1.250,00	1
834	5.12.45-JF	JF Perawat Ahli Madya	2.500,00	2
835	5.12.46-JF	JF Perawat Ahli Muda	2.500,00	2
836	5.12.47-JF	JF Perawat Ahli Pertama	3.750,00	3
837	5.12.48-JF	JF Perawat Penyelia	3.750,00	3
838	5.12.49-JF	JF Perawat Mahir	3.750,00	3
839	5.12.50-JF	JF Perawat Terampil	5.000,00	4
840	5.12.51-JF	JF Perawat Gigi Ahli Madya	-	0
841	5.12.52-JF	JF Perawat Gigi Ahli Muda	-	0
842	5.12.53-JF	JF Perawat Gigi Ahli Pertama	-	0
843	5.12.54-JF	JF Perawat Gigi Penyelia	-	0
844	5.12.55-JF	JF Perawat Gigi Mahir	-	0
845	5.12.56-JF	JF Perawat Gigi Terampil	1.251,00	1
846	5.12.57-JF	JF Perekam Medis Madya	-	0
847	5.12.58-JF	JF Perekam Medis Muda	-	0
848	5.12.59-JF	JF Perekam Medis Pertama	1.253,00	1
849	5.12.60-JF	JF Perekam Medis Penyelia	1.253,00	1
850	5.12.61-JF	JF Perekam Medis Pelaksana Lanjutan	1.253,00	1
851	5.12.62-JF	JF Perekam Medis Pelaksana	1.253,00	1
852	5.12.63-JF	JF Pranata Laboratorium Kesehatan Muda	-	0
853	5.12.64-JF	JF Pranata Laboratorium Kesehatan Pertama	1.248,50	1
854	5.12.65-JF	JF Pranata Laboratorium Kesehatan Penyelia	-	0

NO	KODE JABATAN	NOMENKLATUR JABATAN	JUMLAH BEBAN KERJA	JUMLAH KEBUTUHAN PEGAWAI
855	5.12.66-JF	JF Pranata Laboratorium Kesehatan Pelaksana Lanjutan	-	0
856	5.12.67-JF	JF Pranata Laboratorium Kesehatan Pelaksana	1.248,50	1
857	5.12.68-JF	JF Radiografer Pelaksana Lanjutan	-	0
858	5.12.69-JF	JF Radiografer Pelaksana	1.254,00	1
859	5.12.70-JF	JF Sanitarian Madya	-	0
860	5.12.71-JF	JF Sanitarian Muda	-	0
861	5.12.72-JF	JF Sanitarian Pertama	-	0
862	5.12.73-JF	JF Sanitarian Penyelia	-	0
863	5.12.74-JF	JF Sanitarian Pelaksana Lanjutan	-	0
864	5.12.75-JF	JF Sanitarian Pelaksana	1.248,50	1
865	5.12.76-JF	JF Teknisi Elektromedis Pelaksana Lanjutan	-	0
866	5.12.77-JF	JF Teknisi Elektromedis Pelaksana	1.248,50	1
867	5.12.1	Bendahara	2.505,00	2
868	5.12.2	Penyusun Laporan Keuangan	1.248,00	1
869	5.12.3	Pengelola Data Pelaksanaan Program dan Anggaran	1.248,00	1
870	5.12.4	Pengadministrasi Keuangan	1.246,25	1
871	5.12.5	Pengadministrasi Umum	1.246,25	1
872	5.12.6	Pranata Jamuan	2.472,50	2
873	5.12.7	Pengemudi Ambulan	1.246,75	1
874	5.12.8	Petugas Keamanan	3.732,00	3
875	5.12.9	Pramu Bakti	1.243,50	1
876	5.13	Kepala UPTD Puskesmas Kedawung I	1.252,00	1
877	5.13.1-JF	JF Administrator Kesehatan Ahli Muda	-	0
878	5.13.2-JF	JF Administrator Kesehatan Ahli Pertama	1.253,50	1
879	5.13.3-JF	JF Penyuluh Kesehatan Masyarakat Madya	-	0
880	5.13.4-JF	JF Penyuluh Kesehatan Masyarakat Muda	-	0
881	5.13.5-JF	JF Penyuluh Kesehatan Masyarakat Pertama	-	0
882	5.13.6-JF	JF Penyuluh Kesehatan Masyarakat Penyelia	-	0
883	5.13.7-JF	JF Penyuluh Kesehatan Masyarakat Pelaksana Lanjutan	-	0
884	5.13.8-JF	JF Penyuluh Kesehatan Masyarakat Pelaksana	1.254,00	1
885	5.13.9-JF	JF Apoteker Madya	-	0
886	5.13.10-JF	JF Apoteker Muda	-	0
887	5.13.11-JF	JF Apoteker Pertama	1.256,50	1
888	5.13.12-JF	JF Asisten Apoteker Penyelia	-	0
889	5.13.13-JF	JF Asisten Apoteker Pelaksana Lanjutan	1.255,00	1
890	5.13.14-JF	JF Asisten Apoteker Pelaksana	1.255,00	1
891	5.13.15-JF	JF Bidan Madya	1.257,00	1
892	5.13.16-JF	JF Bidan Muda	2.514,00	2
893	5.13.17-JF	JF Bidan Pertama	2.514,00	2
894	5.13.18-JF	JF Bidan Penyelia	3.771,00	3
895	5.13.19-JF	JF Bidan Pelaksana Lanjutan	6.285,00	5
896	5.13.20-JF	JF Bidan Pelaksana	6.285,00	5
897	5.13.21-JF	JF Dokter Utama	1.254,00	1
898	5.13.22-JF	JF Dokter Madya	1.254,00	1
899	5.13.23-JF	JF Dokter Muda	1.254,00	1
900	5.13.24-JF	JF Dokter Pertama	1.254,00	1
901	5.13.25-JF	JF Dokter Gigi Utama	-	0
902	5.13.26-JF	JF Dokter Gigi Madya	-	0
903	5.13.27-JF	JF Dokter Gigi Muda	-	0
904	5.13.28-JF	JF Dokter Gigi Pertama	1.254,00	1
905	5.13.29-JF	JF Entomolog Kesehatan Pelaksana Lanjutan	-	0
906	5.13.30-JF	JF Entomolog Kesehatan Pelaksana	1.254,00	1
907	5.13.31-JF	JF Epidemiolog Kesehatan Pelaksana Lanjutan	-	0
908	5.13.32-JF	JF Epidemiolog Kesehatan Pelaksana	1.254,00	1
909	5.13.33-JF	JF Fisioterapis Madya	-	0
910	5.13.34-JF	JF Fisioterapis Muda	-	0
911	5.13.35-JF	JF Fisioterapis Pertama	-	0
912	5.13.36-JF	JF Fisioterapis Penyelia	-	0
913	5.13.37-JF	JF Fisioterapis Pelaksana Lanjutan	-	0
914	5.13.38-JF	JF Fisioterapis Pelaksana	1.260,00	1
915	5.13.39-JF	JF Nutrisionis Muda	-	0
916	5.13.40-JF	JF Nutrisionis Pertama	1.250,00	1
917	5.13.41-JF	JF Nutrisionis Penyelia	-	0
918	5.13.42-JF	JF Nutrisionis Pelaksana Lanjutan	-	0
919	5.13.43-JF	JF Nutrisionis Pelaksana	1.250,00	1
920	5.13.44-JF	JF Perawat Ahli Utama	1.250,00	1
921	5.13.45-JF	JF Perawat Ahli Madya	2.500,00	2
922	5.13.46-JF	JF Perawat Ahli Muda	2.500,00	2
923	5.13.47-JF	JF Perawat Ahli Pertama	3.750,00	3
924	5.13.48-JF	JF Perawat Penyelia	3.750,00	3
925	5.13.49-JF	JF Perawat Mahir	5.000,00	4
926	5.13.50-JF	JF Perawat Terampil	5.000,00	4
927	5.13.51-JF	JF Perawat Gigi Ahli Madya	-	0
928	5.13.52-JF	JF Perawat Gigi Ahli Muda	-	0
929	5.13.53-JF	JF Perawat Gigi Ahli Pertama	-	0
930	5.13.54-JF	JF Perawat Gigi Penyelia	-	0
931	5.13.55-JF	JF Perawat Gigi Mahir	-	0
932	5.13.56-JF	JF Perawat Gigi Terampil	1.251,00	1
933	5.13.57-JF	JF Perekam Medis Madya	-	0

NO	KODE JABATAN	NOMENKLATUR JABATAN	JUMLAH BEBAN KERJA	JUMLAH KEBUTUHAN PEGAWAI
934	5.13.58-JF	JF Perekam Medis Muda	-	0
935	5.13.59-JF	JF Perekam Medis Pertama	1.253,00	1
936	5.13.60-JF	JF Perekam Medis Penyelia	1.253,00	1
937	5.13.61-JF	JF Perekam Medis Pelaksana Lanjutan	1.253,00	1
938	5.13.62-JF	JF Perekam Medis Pelaksana	1.253,00	1
939	5.13.63-JF	JF Pranata Laboratorium Kesehatan Muda	-	0
940	5.13.64-JF	JF Pranata Laboratorium Kesehatan Pertama	1.248,50	1
941	5.13.65-JF	JF Pranata Laboratorium Kesehatan Penyelia	-	0
942	5.13.66-JF	JF Pranata Laboratorium Kesehatan Pelaksana Lanjutan	-	0
943	5.13.67-JF	JF Pranata Laboratorium Kesehatan Pelaksana	1.248,50	1
944	5.13.68-JF	JF Radiografer Pelaksana Lanjutan	-	0
945	5.13.69-JF	JF Radiografer Pelaksana	1.254,00	1
946	5.13.70-JF	JF Sanitarian Madya	-	0
947	5.13.71-JF	JF Sanitarian Muda	-	0
948	5.13.72-JF	JF Sanitarian Pertama	-	0
949	5.13.73-JF	JF Sanitarian Penyelia	-	0
950	5.13.74-JF	JF Sanitarian Pelaksana Lanjutan	-	0
951	5.13.75-JF	JF Sanitarian Pelaksana	1.248,50	1
952	5.13.76-JF	JF Teknisi Elektromedis Pelaksana Lanjutan	-	0
953	5.13.77-JF	JF Teknisi Elektromedis Pelaksana	1.248,50	1
954	5.13.1	Bendahara	2.505,00	2
955	5.13.2	Penyusun Laporan Keuangan	1.248,00	1
956	5.13.3	Pengelola Data Pelaksanaan Program dan Anggaran	1.248,00	1
957	5.13.4	Pengadministrasi Keuangan	1.246,25	1
958	5.13.5	Pengadministrasi Umum	1.246,25	1
959	5.13.6	Pranata Jamuan	2.472,50	2
960	5.13.7	Pengemudi Ambulan	1.246,75	1
961	5.13.8	Petugas Keamanan	3.732,00	3
962	5.13.9	Pramu Bakti	1.243,50	1
963	5.14	Kepala UPTD Puskesmas Kedawang II	1.252,00	1
964	5.14.1-JF	JF Administrator Kesehatan Ahli Muda	-	0
965	5.14.2-JF	JF Administrator Kesehatan Ahli Pertama	1.253,50	1
966	5.14.3-JF	JF Penyuluh Kesehatan Masyarakat Madya	-	0
967	5.14.4-JF	JF Penyuluh Kesehatan Masyarakat Muda	-	0
968	5.14.5-JF	JF Penyuluh Kesehatan Masyarakat Pertama	-	0
969	5.14.6-JF	JF Penyuluh Kesehatan Masyarakat Penyelia	-	0
970	5.14.7-JF	JF Penyuluh Kesehatan Masyarakat Pelaksana Lanjutan	-	0
971	5.14.8-JF	JF Penyuluh Kesehatan Masyarakat Pelaksana	1.254,00	1
972	5.14.9-JF	JF Apoteker Madya	-	0
973	5.14.10-JF	JF Apoteker Muda	1.256,50	1
974	5.14.11-JF	JF Apoteker Pertama	1.256,50	1
975	5.14.12-JF	JF Asisten Apoteker Penyelia	-	0
976	5.14.13-JF	JF Asisten Apoteker Pelaksana Lanjutan	1.255,00	1
977	5.14.14-JF	JF Asisten Apoteker Pelaksana	1.255,00	1
978	5.14.15-JF	JF Bidan Madya	1.257,00	1
979	5.14.16-JF	JF Bidan Muda	2.514,00	2
980	5.14.17-JF	JF Bidan Pertama	2.514,00	2
981	5.14.18-JF	JF Bidan Penyelia	3.771,00	3
982	5.14.19-JF	JF Bidan Pelaksana Lanjutan	6.285,00	5
983	5.14.20-JF	JF Bidan Pelaksana	6.285,00	5
984	5.14.21-JF	JF Dokter Utama	1.254,00	1
985	5.14.22-JF	JF Dokter Madya	1.254,00	1
986	5.14.23-JF	JF Dokter Muda	1.254,00	1
987	5.14.24-JF	JF Dokter Pertama	1.254,00	1
988	5.14.25-JF	JF Dokter Gigi Utama	-	0
989	5.14.26-JF	JF Dokter Gigi Madya	-	0
990	5.14.27-JF	JF Dokter Gigi Muda	-	0
991	5.14.28-JF	JF Dokter Gigi Pertama	1.254,00	1
992	5.14.29-JF	JF Entomolog Kesehatan Pelaksana Lanjutan	-	0
993	5.14.30-JF	JF Entomolog Kesehatan Pelaksana	1.254,00	1
994	5.14.31-JF	JF Epidemiolog Kesehatan Pelaksana Lanjutan	-	0
995	5.14.32-JF	JF Epidemiolog Kesehatan Pelaksana	1.254,00	1
996	5.14.33-JF	JF Fisioterapis Madya	-	0
997	5.14.34-JF	JF Fisioterapis Muda	-	0
998	5.14.35-JF	JF Fisioterapis Pertama	-	0
999	5.14.36-JF	JF Fisioterapis Penyelia	-	0
1.000	5.14.37-JF	JF Fisioterapis Pelaksana Lanjutan	-	0
1.001	5.14.38-JF	JF Fisioterapis Pelaksana	1.260,00	1
1.002	5.14.39-JF	JF Nutrisionis Muda	-	0
1.003	5.14.40-JF	JF Nutrisionis Pertama	1.250,00	1
1.004	5.14.41-JF	JF Nutrisionis Penyelia	-	0
1.005	5.14.42-JF	JF Nutrisionis Pelaksana Lanjutan	-	0
1.006	5.14.43-JF	JF Nutrisionis Pelaksana	1.250,00	1
1.007	5.14.44-JF	JF Perawat Ahli Utama	1.250,00	1
1.008	5.14.45-JF	JF Perawat Ahli Madya	2.500,00	2
1.009	5.14.46-JF	JF Perawat Ahli Muda	2.500,00	2
1.010	5.14.47-JF	JF Perawat Ahli Pertama	3.750,00	3
1.011	5.14.48-JF	JF Perawat Penyelia	3.750,00	3
1.012	5.14.49-JF	JF Perawat Mahir	5.000,00	4



NO	KODE JABATAN	NOMENKLATUR JABATAN	JUMLAH BEBAN KERJA	JUMLAH KEBUTUHAN PEGAWAI
1.013	5.14.50-JF	JF Perawat Terampil	5.000,00	4
1.014	5.14.51-JF	JF Perawat Gigi Ahli Madya	-	0
1.015	5.14.52-JF	JF Perawat Gigi Ahli Muda	-	0
1.016	5.14.53-JF	JF Perawat Gigi Ahli Pertama	-	0
1.017	5.14.54-JF	JF Perawat Gigi Penyelia	-	0
1.018	5.14.55-JF	JF Perawat Gigi Mahir	1.251,00	1
1.019	5.14.56-JF	JF Perawat Gigi Terampil	1.251,00	1
1.020	5.14.57-JF	JF Perekam Medis Madya	-	0
1.021	5.14.58-JF	JF Perekam Medis Muda	-	0
1.022	5.14.59-JF	JF Perekam Medis Pertama	1.253,00	1
1.023	5.14.60-JF	JF Perekam Medis Penyelia	1.253,00	1
1.024	5.14.61-JF	JF Perekam Medis Pelaksana Lanjutan	1.253,00	1
1.025	5.14.62-JF	JF Perekam Medis Pelaksana	1.253,00	1
1.026	5.14.63-JF	JF Pranata Laboratorium Kesehatan Muda	-	0
1.027	5.14.64-JF	JF Pranata Laboratorium Kesehatan Pertama	1.248,50	1
1.028	5.14.65-JF	JF Pranata Laboratorium Kesehatan Penyelia	-	0
1.029	5.14.66-JF	JF Pranata Laboratorium Kesehatan Pelaksana Lanjutan	-	0
1.030	5.14.67-JF	JF Pranata Laboratorium Kesehatan Pelaksana	1.248,50	1
1.031	5.14.68-JF	JF Radiografer Pelaksana Lanjutan	-	0
1.032	5.14.69-JF	JF Radiografer Pelaksana	1.254,00	1
1.033	5.14.70-JF	JF Sanitarian Madya	-	0
1.034	5.14.71-JF	JF Sanitarian Muda	-	0
1.035	5.14.72-JF	JF Sanitarian Pertama	-	0
1.036	5.14.73-JF	JF Sanitarian Penyelia	-	0
1.037	5.14.74-JF	JF Sanitarian Pelaksana Lanjutan	-	0
1.038	5.14.75-JF	JF Sanitarian Pelaksana	1.248,50	1
1.039	5.14.76-JF	JF Teknisi Elektromedis Pelaksana Lanjutan	-	0
1.040	5.14.77-JF	JF Teknisi Elektromedis Pelaksana	1.248,50	1
1.041	5.14.1	Bendahara	2.505,00	2
1.042	5.14.2	Penyusun Laporan Keuangan	1.248,00	1
1.043	5.14.3	Pengelola Data Pelaksanaan Program dan Anggaran	1.248,00	1
1.044	5.14.4	Pengadministrasi Keuangan	1.246,25	1
1.045	5.14.5	Pengadministrasi Umum	1.246,25	1
1.046	5.14.6	Pranata Jamuan	2.472,50	2
1.047	5.14.7	Pengemudi Ambulan	1.246,75	1
1.048	5.14.8	Petugas Keamanan	3.732,00	3
1.049	5.14.9	Pramu Bakti	1.243,50	1
1.050	5.15	Kepala UPTD Puskesmas Sambirejo	1.252,00	1
1.051	5.15.1-JF	JF Administrator Kesehatan Ahli Muda	-	0
1.052	5.15.2-JF	JF Administrator Kesehatan Ahli Pertama	1.253,50	1
1.053	5.15.3-JF	JF Penyuluh Kesehatan Masyarakat Madya	-	0
1.054	5.15.4-JF	JF Penyuluh Kesehatan Masyarakat Muda	-	0
1.055	5.15.5-JF	JF Penyuluh Kesehatan Masyarakat Pertama	-	0
1.056	5.15.6-JF	JF Penyuluh Kesehatan Masyarakat Penyelia	-	0
1.057	5.15.7-JF	JF Penyuluh Kesehatan Masyarakat Pelaksana Lanjutan	-	0
1.058	5.15.8-JF	JF Penyuluh Kesehatan Masyarakat Pelaksana	1.254,00	1
1.059	5.15.9-JF	JF Apoteker Madya	-	0
1.060	5.15.10-JF	JF Apoteker Muda	1.256,50	1
1.061	5.15.11-JF	JF Apoteker Pertama	1.256,50	1
1.062	5.15.12-JF	JF Asisten Apoteker Penyelia	-	0
1.063	5.15.13-JF	JF Asisten Apoteker Pelaksana Lanjutan	1.255,00	1
1.064	5.15.14-JF	JF Asisten Apoteker Pelaksana	1.255,00	1
1.065	5.15.15-JF	JF Bidan Madya	2.514,00	2
1.066	5.15.16-JF	JF Bidan Muda	3.771,00	3
1.067	5.15.17-JF	JF Bidan Pertama	3.771,00	3
1.068	5.15.18-JF	JF Bidan Penyelia	5.028,00	4
1.069	5.15.19-JF	JF Bidan Pelaksana Lanjutan	6.285,00	5
1.070	5.15.20-JF	JF Bidan Pelaksana	6.285,00	5
1.071	5.15.21-JF	JF Dokter Utama	1.254,00	1
1.072	5.15.22-JF	JF Dokter Madya	1.254,00	1
1.073	5.15.23-JF	JF Dokter Muda	1.254,00	1
1.074	5.15.24-JF	JF Dokter Pertama	1.254,00	1
1.075	5.15.25-JF	JF Dokter Gigi Utama	-	0
1.076	5.15.26-JF	JF Dokter Gigi Madya	-	0
1.077	5.15.27-JF	JF Dokter Gigi Muda	-	0
1.078	5.15.28-JF	JF Dokter Gigi Pertama	1.254,00	1
1.079	5.15.29-JF	JF Entomolog Kesehatan Pelaksana Lanjutan	-	0
1.080	5.15.30-JF	JF Entomolog Kesehatan Pelaksana	1.254,00	1
1.081	5.15.31-JF	JF Epidemiolog Kesehatan Pelaksana Lanjutan	-	0
1.082	5.15.32-JF	JF Epidemiolog Kesehatan Pelaksana	1.254,00	1
1.083	5.15.33-JF	JF Fisioterapis Madya	-	0
1.084	5.15.34-JF	JF Fisioterapis Muda	-	0
1.085	5.15.35-JF	JF Fisioterapis Pertama	-	0
1.086	5.15.36-JF	JF Fisioterapis Penyelia	-	0
1.087	5.15.37-JF	JF Fisioterapis Pelaksana Lanjutan	-	0
1.088	5.15.38-JF	JF Fisioterapis Pelaksana	1.260,00	1
1.089	5.15.39-JF	JF Nutrisionis Muda	-	0
1.090	5.15.40-JF	JF Nutrisionis Pertama	1.250,00	1
1.091	5.15.41-JF	JF Nutrisionis Penyelia	-	0

NO	KODE JABATAN	NOMENKLATUR JABATAN	JUMLAH BEBAN KERJA	JUMLAH KEBUTUHAN PEGAWAI
1.092	5.15.42-JF	JF Nutrisionis Pelaksana Lanjutan	-	0
1.093	5.15.43-JF	JF Nutrisionis Pelaksana	1.250,00	1
1.094	5.15.44-JF	JF Perawat Ahli Utama	1.250,00	1
1.095	5.15.45-JF	JF Perawat Ahli Madya	2.500,00	2
1.096	5.15.46-JF	JF Perawat Ahli Muda	3.750,00	3
1.097	5.15.47-JF	JF Perawat Ahli Pertama	3.750,00	3
1.098	5.15.48-JF	JF Perawat Penyelia	3.750,00	3
1.099	5.15.49-JF	JF Perawat Mahir	5.000,00	4
1.100	5.15.50-JF	JF Perawat Terampil	5.000,00	4
1.101	5.15.51-JF	JF Perawat Gigi Ahli Madya	-	0
1.102	5.15.52-JF	JF Perawat Gigi Ahli Muda	-	0
1.103	5.15.53-JF	JF Perawat Gigi Ahli Pertama	-	0
1.104	5.15.54-JF	JF Perawat Gigi Penyelia	-	0
1.105	5.15.55-JF	JF Perawat Gigi Mahir	-	0
1.106	5.15.56-JF	JF Perawat Gigi Terampil	1.251,00	1
1.107	5.15.57-JF	JF Perekam Medis Madya	-	0
1.108	5.15.58-JF	JF Perekam Medis Muda	-	0
1.109	5.15.59-JF	JF Perekam Medis Pertama	1.253,00	1
1.110	5.15.60-JF	JF Perekam Medis Penyelia	1.253,00	1
1.111	5.15.61-JF	JF Perekam Medis Pelaksana Lanjutan	1.253,00	1
1.112	5.15.62-JF	JF Perekam Medis Pelaksana	1.253,00	1
1.113	5.15.63-JF	JF Pranata Laboratorium Kesehatan Muda	-	0
1.114	5.15.64-JF	JF Pranata Laboratorium Kesehatan Pertama	1.248,50	1
1.115	5.15.65-JF	JF Pranata Laboratorium Kesehatan Penyelia	-	0
1.116	5.15.66-JF	JF Pranata Laboratorium Kesehatan Pelaksana Lanjutan	-	0
1.117	5.15.67-JF	JF Pranata Laboratorium Kesehatan Pelaksana	1.248,50	1
1.118	5.15.68-JF	JF Radiografer Pelaksana Lanjutan	-	0
1.119	5.15.69-JF	JF Radiografer Pelaksana	1.254,00	1
1.120	5.15.70-JF	JF Sanitarian Madya	-	0
1.121	5.15.71-JF	JF Sanitarian Muda	-	0
1.122	5.15.72-JF	JF Sanitarian Pertama	-	0
1.123	5.15.73-JF	JF Sanitarian Penyelia	-	0
1.124	5.15.74-JF	JF Sanitarian Pelaksana Lanjutan	-	0
1.125	5.15.75-JF	JF Sanitarian Pelaksana	1.248,50	1
1.126	5.15.76-JF	JF Teknisi Elektromedis Pelaksana Lanjutan	-	0
1.127	5.15.77-JF	JF Teknisi Elektromedis Pelaksana	1.248,50	1
1.128	5.15.1	Bendahara	2.505,00	2
1.129	5.15.2	Penyusun Laporan Keuangan	1.248,00	1
1.130	5.15.3	Pengelola Data Pelaksanaan Program dan Anggaran	1.248,00	1
1.131	5.15.4	Pengadministrasi Keuangan	1.246,25	1
1.132	5.15.5	Pengadministrasi Umum	1.246,25	1
1.133	5.15.6	Pranata Jamuan	2.472,50	2
1.134	5.15.7	Pengemudi Ambulan	1.246,75	1
1.135	5.15.8	Petugas Keamanan	3.732,00	3
1.136	5.15.9	Pramu Bakti	1.243,50	1
1.137	5.16	Kepala UPTD Puskesmas Gondang	1.252,00	1
1.138	5.16.1-JF	JF Administrator Kesehatan Ahli Muda	-	0
1.139	5.16.2-JF	JF Administrator Kesehatan Ahli Pertama	1.253,50	1
1.140	5.16.3-JF	JF Penyuluh Kesehatan Masyarakat Madya	-	0
1.141	5.16.4-JF	JF Penyuluh Kesehatan Masyarakat Muda	-	0
1.142	5.16.5-JF	JF Penyuluh Kesehatan Masyarakat Pertama	-	0
1.143	5.16.6-JF	JF Penyuluh Kesehatan Masyarakat Penyelia	-	0
1.144	5.16.7-JF	JF Penyuluh Kesehatan Masyarakat Pelaksana Lanjutan	-	0
1.145	5.16.8-JF	JF Penyuluh Kesehatan Masyarakat Pelaksana	1.254,00	1
1.146	5.16.9-JF	JF Apoteker Madya	-	0
1.147	5.16.10-JF	JF Apoteker Muda	-	0
1.148	5.16.11-JF	JF Apoteker Pertama	1.256,50	1
1.149	5.16.12-JF	JF Asisten Apoteker Penyelia	-	0
1.150	5.16.13-JF	JF Asisten Apoteker Pelaksana Lanjutan	1.255,00	1
1.151	5.16.14-JF	JF Asisten Apoteker Pelaksana	1.255,00	1
1.152	5.16.15-JF	JF Bidan Madya	2.514,00	2
1.153	5.16.16-JF	JF Bidan Muda	3.771,00	3
1.154	5.16.17-JF	JF Bidan Pertama	3.771,00	3
1.155	5.16.18-JF	JF Bidan Penyelia	5.028,00	4
1.156	5.16.19-JF	JF Bidan Pelaksana Lanjutan	6.285,00	5
1.157	5.16.20-JF	JF Bidan Pelaksana	6.285,00	5
1.158	5.16.21-JF	JF Dokter Utama	1.254,00	1
1.159	5.16.22-JF	JF Dokter Madya	1.254,00	1
1.160	5.16.23-JF	JF Dokter Muda	1.254,00	1
1.161	5.16.24-JF	JF Dokter Pertama	1.254,00	1
1.162	5.16.25-JF	JF Dokter Gigi Utama	-	0
1.163	5.16.26-JF	JF Dokter Gigi Madya	-	0
1.164	5.16.27-JF	JF Dokter Gigi Muda	-	0
1.165	5.16.28-JF	JF Dokter Gigi Pertama	1.254,00	1
1.166	5.16.29-JF	JF Entomolog Kesehatan Pelaksana Lanjutan	-	0
1.167	5.16.30-JF	JF Entomolog Kesehatan Pelaksana	1.254,00	1
1.168	5.16.31-JF	JF Epidemiolog Kesehatan Pelaksana Lanjutan	-	0
1.169	5.16.32-JF	JF Epidemiolog Kesehatan Pelaksana	1.254,00	1
1.170	5.16.33-JF	JF Fisioterapis Madya	-	0

NO	KODE JABATAN	NOMENKLATUR JABATAN	JUMLAH BEBAN KERJA	JUMLAH KEBUTUHAN PEGAWAI
1.171	5.16.34-JF	JF Fisioterapis Muda	-	0
1.172	5.16.35-JF	JF Fisioterapis Pertama	-	0
1.173	5.16.36-JF	JF Fisioterapis Penyelia	-	0
1.174	5.16.37-JF	JF Fisioterapis Pelaksana Lanjutan	-	0
1.175	5.16.38-JF	JF Fisioterapis Pelaksana	1.260,00	1
1.176	5.16.39-JF	JF Nutrisionis Muda	-	0
1.177	5.16.40-JF	JF Nutrisionis Pertama	1.250,00	1
1.178	5.16.41-JF	JF Nutrisionis Penyelia	-	0
1.179	5.16.42-JF	JF Nutrisionis Pelaksana Lanjutan	-	0
1.180	5.16.43-JF	JF Nutrisionis Pelaksana	1.250,00	1
1.181	5.16.44-JF	JF Perawat Ahli Utama	1.250,00	1
1.182	5.16.45-JF	JF Perawat Ahli Madya	2.500,00	2
1.183	5.16.46-JF	JF Perawat Ahli Muda	2.500,00	2
1.184	5.16.47-JF	JF Perawat Ahli Pertama	3.750,00	3
1.185	5.16.48-JF	JF Perawat Penyelia	3.750,00	3
1.186	5.16.49-JF	JF Perawat Mahir	3.750,00	3
1.187	5.16.50-JF	JF Perawat Terampil	5.000,00	4
1.188	5.16.51-JF	JF Perawat Gigi Ahli Madya	-	0
1.189	5.16.52-JF	JF Perawat Gigi Ahli Muda	-	0
1.190	5.16.53-JF	JF Perawat Gigi Ahli Pertama	-	0
1.191	5.16.54-JF	JF Perawat Gigi Penyelia	-	0
1.192	5.16.55-JF	JF Perawat Gigi Mahir	-	0
1.193	5.16.56-JF	JF Perawat Gigi Terampil	1.251,00	1
1.194	5.16.57-JF	JF Perekam Medis Madya	-	0
1.195	5.16.58-JF	JF Perekam Medis Muda	-	0
1.196	5.16.59-JF	JF Perekam Medis Pertama	1.253,00	1
1.197	5.16.60-JF	JF Perekam Medis Penyelia	1.253,00	1
1.198	5.16.61-JF	JF Perekam Medis Pelaksana Lanjutan	1.253,00	1
1.199	5.16.62-JF	JF Perekam Medis Pelaksana	1.253,00	1
1.200	5.16.63-JF	JF Pranata Laboratorium Kesehatan Muda	-	0
1.201	5.16.64-JF	JF Pranata Laboratorium Kesehatan Pertama	1.248,50	1
1.202	5.16.65-JF	JF Pranata Laboratorium Kesehatan Penyelia	-	0
1.203	5.16.66-JF	JF Pranata Laboratorium Kesehatan Pelaksana Lanjutan	-	0
1.204	5.16.67-JF	JF Pranata Laboratorium Kesehatan Pelaksana	1.248,50	1
1.205	5.16.68-JF	JF Radiografer Pelaksana Lanjutan	-	0
1.206	5.16.69-JF	JF Radiografer Pelaksana	1.254,00	1
1.207	5.16.70-JF	JF Sanitarian Madya	-	0
1.208	5.16.71-JF	JF Sanitarian Muda	-	0
1.209	5.16.72-JF	JF Sanitarian Pertama	-	0
1.210	5.16.73-JF	JF Sanitarian Penyelia	-	0
1.211	5.16.74-JF	JF Sanitarian Pelaksana Lanjutan	-	0
1.212	5.16.75-JF	JF Sanitarian Pelaksana	1.248,50	1
1.213	5.16.76-JF	JF Teknisi Elektromedis Pelaksana Lanjutan	-	0
1.214	5.16.77-JF	JF Teknisi Elektromedis Pelaksana	1.248,50	1
1.215	5.16.1	Bendahara	2.505,00	2
1.216	5.16.2	Penyusun Laporan Keuangan	1.248,00	1
1.217	5.16.3	Pengelola Data Pelaksanaan Program dan Anggaran	1.248,00	1
1.218	5.16.4	Pengadministrasi Keuangan	1.246,25	1
1.219	5.16.5	Pengadministrasi Umum	1.246,25	1
1.220	5.16.6	Pranata Jamuan	2.472,50	2
1.221	5.16.7	Pengemudi Ambulan	1.246,75	1
1.222	5.16.8	Petugas Keamanan	3.732,00	3
1.223	5.16.9	Pramu Bakti	1.243,50	1
1.224	5.17	Kepala UPTD Puskesmas Sambungmakan I	1.252,00	1
1.225	5.17.1-JF	JF Administrator Kesehatan Ahli Muda	-	0
1.226	5.17.2-JF	JF Administrator Kesehatan Ahli Pertama	1.253,50	1
1.227	5.17.3-JF	JF Penyuluh Kesehatan Masyarakat Madya	-	0
1.228	5.17.4-JF	JF Penyuluh Kesehatan Masyarakat Muda	-	0
1.229	5.17.5-JF	JF Penyuluh Kesehatan Masyarakat Pertama	-	0
1.230	5.17.6-JF	JF Penyuluh Kesehatan Masyarakat Penyelia	-	0
1.231	5.17.7-JF	JF Penyuluh Kesehatan Masyarakat Pelaksana Lanjutan	-	0
1.232	5.17.8-JF	JF Penyuluh Kesehatan Masyarakat Pelaksana	1.254,00	1
1.233	5.17.9-JF	JF Apoteker Madya	-	0
1.234	5.17.10-JF	JF Apoteker Muda	-	0
1.235	5.17.11-JF	JF Apoteker Pertama	1.256,50	1
1.236	5.17.12-JF	JF Asisten Apoteker Penyelia	-	0
1.237	5.17.13-JF	JF Asisten Apoteker Pelaksana Lanjutan	1.255,00	1
1.238	5.17.14-JF	JF Asisten Apoteker Pelaksana	1.255,00	1
1.239	5.17.15-JF	JF Bidan Madya	1.257,00	1
1.240	5.17.16-JF	JF Bidan Muda	2.514,00	2
1.241	5.17.17-JF	JF Bidan Pertama	2.514,00	2
1.242	5.17.18-JF	JF Bidan Penyelia	3.771,00	3
1.243	5.17.19-JF	JF Bidan Pelaksana Lanjutan	6.285,00	5
1.244	5.17.20-JF	JF Bidan Pelaksana	6.285,00	5
1.245	5.17.21-JF	JF Dokter Utama	1.254,00	1
1.246	5.17.22-JF	JF Dokter Madya	1.254,00	1
1.247	5.17.23-JF	JF Dokter Muda	1.254,00	1
1.248	5.17.24-JF	JF Dokter Pertama	1.254,00	1
1.249	5.17.25-JF	JF Dokter Gigi Utama	-	0

NO	KODE JABATAN	NOMENKLATUR JABATAN	JUMLAH BEBAN KERJA	JUMLAH KEBUTUHAN PEGAWAI
1.250	5.17.26-JF	JF Dokter Gigi Madya	-	0
1.251	5.17.27-JF	JF Dokter Gigi Muda	-	0
1.252	5.17.28-JF	JF Dokter Gigi Pertama	1.254,00	1
1.253	5.17.29-JF	JF Entomolog Kesehatan Pelaksana Lanjutan	-	0
1.254	5.17.30-JF	JF Entomolog Kesehatan Pelaksana	1.254,00	1
1.255	5.17.31-JF	JF Epidemiolog Kesehatan Pelaksana Lanjutan	-	0
1.256	5.17.32-JF	JF Epidemiolog Kesehatan Pelaksana	1.254,00	1
1.257	5.17.33-JF	JF Fisioterapis Madya	-	0
1.258	5.17.34-JF	JF Fisioterapis Muda	-	0
1.259	5.17.35-JF	JF Fisioterapis Pertama	-	0
1.260	5.17.36-JF	JF Fisioterapis Penyelia	-	0
1.261	5.17.37-JF	JF Fisioterapis Pelaksana Lanjutan	-	0
1.262	5.17.38-JF	JF Fisioterapis Pelaksana	1.260,00	1
1.263	5.17.39-JF	JF Nutrisionis Muda	-	0
1.264	5.17.40-JF	JF Nutrisionis Pertama	1.250,00	1
1.265	5.17.41-JF	JF Nutrisionis Penyelia	-	0
1.266	5.17.42-JF	JF Nutrisionis Pelaksana Lanjutan	-	0
1.267	5.17.43-JF	JF Nutrisionis Pelaksana	1.250,00	1
1.268	5.17.44-JF	JF Perawat Ahli Utama	1.250,00	1
1.269	5.17.45-JF	JF Perawat Ahli Madya	2.500,00	2
1.270	5.17.46-JF	JF Perawat Ahli Muda	2.500,00	2
1.271	5.17.47-JF	JF Perawat Ahli Pertama	3.750,00	3
1.272	5.17.48-JF	JF Perawat Penyelia	3.750,00	3
1.273	5.17.49-JF	JF Perawat Mahir	3.750,00	3
1.274	5.17.50-JF	JF Perawat Terampil	5.000,00	4
1.275	5.17.51-JF	JF Perawat Gigi Ahli Madya	-	0
1.276	5.17.52-JF	JF Perawat Gigi Ahli Muda	-	0
1.277	5.17.53-JF	JF Perawat Gigi Ahli Pertama	-	0
1.278	5.17.54-JF	JF Perawat Gigi Penyelia	-	0
1.279	5.17.55-JF	JF Perawat Gigi Mahir	-	0
1.280	5.17.56-JF	JF Perawat Gigi Terampil	1.251,00	1
1.281	5.17.57-JF	JF Perekam Medis Madya	-	0
1.282	5.17.58-JF	JF Perekam Medis Muda	-	0
1.283	5.17.59-JF	JF Perekam Medis Pertama	1.253,00	1
1.284	5.17.60-JF	JF Perekam Medis Penyelia	1.253,00	1
1.285	5.17.61-JF	JF Perekam Medis Pelaksana Lanjutan	1.253,00	1
1.286	5.17.62-JF	JF Perekam Medis Pelaksana	1.253,00	1
1.287	5.17.63-JF	JF Pranata Laboratorium Kesehatan Muda	-	0
1.288	5.17.64-JF	JF Pranata Laboratorium Kesehatan Pertama	1.248,50	1
1.289	5.17.65-JF	JF Pranata Laboratorium Kesehatan Penyelia	-	0
1.290	5.17.66-JF	JF Pranata Laboratorium Kesehatan Pelaksana Lanjutan	-	0
1.291	5.17.67-JF	JF Pranata Laboratorium Kesehatan Pelaksana	1.248,50	1
1.292	5.17.68-JF	JF Radiografer Pelaksana Lanjutan	-	0
1.293	5.17.69-JF	JF Radiografer Pelaksana	1.254,00	1
1.294	5.17.70-JF	JF Sanitarian Madya	-	0
1.295	5.17.71-JF	JF Sanitarian Muda	-	0
1.296	5.17.72-JF	JF Sanitarian Pertama	-	0
1.297	5.17.73-JF	JF Sanitarian Penyelia	-	0
1.298	5.17.74-JF	JF Sanitarian Pelaksana Lanjutan	-	0
1.299	5.17.75-JF	JF Sanitarian Pelaksana	1.248,50	1
1.300	5.17.76-JF	JF Teknisi Elektromedis Pelaksana Lanjutan	-	0
1.301	5.17.77-JF	JF Teknisi Elektromedis Pelaksana	1.248,50	1
1.302	5.17.1	Bendahara	2.505,00	2
1.303	5.17.2	Penyusun Laporan Keuangan	1.248,00	1
1.304	5.17.3	Pengelola Data Pelaksanaan Program dan Anggaran	1.248,00	1
1.305	5.17.4	Pengadministrasi Keuangan	1.246,25	1
1.306	5.17.5	Pengadministrasi Umum	1.246,25	1
1.307	5.17.6	Pranata Jamuan	2.472,50	2
1.308	5.17.7	Pengemudi Ambulan	1.246,75	1
1.309	5.17.8	Petugas Keamanan	3.732,00	3
1.310	5.17.9	Pramu Bakti	1.243,50	1
1.311	5.18	Kepala UPTD Puskesmas Sambungmacan II	1.252,00	1
1.312	5.18.1-JF	JF Administrator Kesehatan Ahli Muda	-	0
1.313	5.18.2-JF	JF Administrator Kesehatan Ahli Pertama	1.253,50	1
1.314	5.18.3-JF	JF Penyuluh Kesehatan Masyarakat Madya	-	0
1.315	5.18.4-JF	JF Penyuluh Kesehatan Masyarakat Muda	-	0
1.316	5.18.5-JF	JF Penyuluh Kesehatan Masyarakat Pertama	-	0
1.317	5.18.6-JF	JF Penyuluh Kesehatan Masyarakat Penyelia	-	0
1.318	5.18.7-JF	JF Penyuluh Kesehatan Masyarakat Pelaksana Lanjutan	-	0
1.319	5.18.8-JF	JF Penyuluh Kesehatan Masyarakat Pelaksana	1.254,00	1
1.320	5.18.9-JF	JF Apoteker Madya	-	0
1.321	5.18.10-JF	JF Apoteker Muda	-	0
1.322	5.18.11-JF	JF Apoteker Pertama	1.256,50	1
1.323	5.18.12-JF	JF Asisten Apoteker Penyelia	-	0
1.324	5.18.13-JF	JF Asisten Apoteker Pelaksana Lanjutan	1.255,00	1
1.325	5.18.14-JF	JF Asisten Apoteker Pelaksana	1.255,00	1
1.326	5.18.15-JF	JF Bidan Madya	1.257,00	1
1.327	5.18.16-JF	JF Bidan Muda	3.771,00	3
1.328	5.18.17-JF	JF Bidan Pertama	2.514,00	2

NO	KODE JABATAN	NOMENKLATUR JABATAN	JUMLAH BEBAN KERJA	JUMLAH KEBUTUHAN PEGAWAI
1.329	5.18.18-JF	JF Bidan Penyelia	3.771,00	3
1.330	5.18.19-JF	JF Bidan Pelaksana Lanjutan	5.028,00	4
1.331	5.18.20-JF	JF Bidan Pelaksana	5.028,00	4
1.332	5.18.21-JF	JF Dokter Utama	1.254,00	1
1.333	5.18.22-JF	JF Dokter Madya	1.254,00	1
1.334	5.18.23-JF	JF Dokter Muda	1.254,00	1
1.335	5.18.24-JF	JF Dokter Pertama	1.254,00	1
1.336	5.18.25-JF	JF Dokter Gigi Utama	-	0
1.337	5.18.26-JF	JF Dokter Gigi Madya	-	0
1.338	5.18.27-JF	JF Dokter Gigi Muda	-	0
1.339	5.18.28-JF	JF Dokter Gigi Pertama	1.254,00	1
1.340	5.18.29-JF	JF Entomolog Kesehatan Pelaksana Lanjutan	-	0
1.341	5.18.30-JF	JF Entomolog Kesehatan Pelaksana	1.254,00	1
1.342	5.18.31-JF	JF Epidemiolog Kesehatan Pelaksana Lanjutan	-	0
1.343	5.18.32-JF	JF Epidemiolog Kesehatan Pelaksana	1.254,00	1
1.344	5.18.33-JF	JF Fisioterapis Madya	-	0
1.345	5.18.34-JF	JF Fisioterapis Muda	-	0
1.346	5.18.35-JF	JF Fisioterapis Pertama	-	0
1.347	5.18.36-JF	JF Fisioterapis Penyelia	-	0
1.348	5.18.37-JF	JF Fisioterapis Pelaksana Lanjutan	-	0
1.349	5.18.38-JF	JF Fisioterapis Pelaksana	1.260,00	1
1.350	5.18.39-JF	JF Nutrisionis Muda	-	0
1.351	5.18.40-JF	JF Nutrisionis Pertama	1.250,00	1
1.352	5.18.41-JF	JF Nutrisionis Penyelia	-	0
1.353	5.18.42-JF	JF Nutrisionis Pelaksana Lanjutan	-	0
1.354	5.18.43-JF	JF Nutrisionis Pelaksana	1.250,00	1
1.355	5.18.44-JF	JF Perawat Ahli Utama	1.250,00	1
1.356	5.18.45-JF	JF Perawat Ahli Madya	2.500,00	2
1.357	5.18.46-JF	JF Perawat Ahli Muda	2.500,00	2
1.358	5.18.47-JF	JF Perawat Ahli Pertama	3.750,00	3
1.359	5.18.48-JF	JF Perawat Penyelia	3.750,00	3
1.360	5.18.49-JF	JF Perawat Mahir	5.000,00	4
1.361	5.18.50-JF	JF Perawat Terampil	5.000,00	4
1.362	5.18.51-JF	JF Perawat Gigi Ahli Madya	-	0
1.363	5.18.52-JF	JF Perawat Gigi Ahli Muda	-	0
1.364	5.18.53-JF	JF Perawat Gigi Ahli Pertama	-	0
1.365	5.18.54-JF	JF Perawat Gigi Penyelia	-	0
1.366	5.18.55-JF	JF Perawat Gigi Mahir	-	0
1.367	5.18.56-JF	JF Perawat Gigi Terampil	1.251,00	1
1.368	5.18.57-JF	JF Perekam Medis Madya	-	0
1.369	5.18.58-JF	JF Perekam Medis Muda	-	0
1.370	5.18.59-JF	JF Perekam Medis Pertama	1.253,00	1
1.371	5.18.60-JF	JF Perekam Medis Penyelia	1.253,00	1
1.372	5.18.61-JF	JF Perekam Medis Pelaksana Lanjutan	1.253,00	1
1.373	5.18.62-JF	JF Perekam Medis Pelaksana	1.253,00	1
1.374	5.18.63-JF	JF Pranata Laboratorium Kesehatan Muda	-	0
1.375	5.18.64-JF	JF Pranata Laboratorium Kesehatan Pertama	1.248,50	1
1.376	5.18.65-JF	JF Pranata Laboratorium Kesehatan Penyelia	-	0
1.377	5.18.66-JF	JF Pranata Laboratorium Kesehatan Pelaksana Lanjutan	-	0
1.378	5.18.67-JF	JF Pranata Laboratorium Kesehatan Pelaksana	1.248,50	1
1.379	5.18.68-JF	JF Radiografer Pelaksana Lanjutan	-	0
1.380	5.18.69-JF	JF Radiografer Pelaksana	1.254,00	1
1.381	5.18.70-JF	JF Sanitarian Madya	-	0
1.382	5.18.71-JF	JF Sanitarian Muda	-	0
1.383	5.18.72-JF	JF Sanitarian Pertama	-	0
1.384	5.18.73-JF	JF Sanitarian Penyelia	-	0
1.385	5.18.74-JF	JF Sanitarian Pelaksana Lanjutan	-	0
1.386	5.18.75-JF	JF Sanitarian Pelaksana	1.248,50	1
1.387	5.18.76-JF	JF Teknisi Elektromedis Pelaksana Lanjutan	-	0
1.388	5.18.77-JF	JF Teknisi Elektromedis Pelaksana	1.248,50	1
1.389	5.18.1	Bendahara	2.505,00	2
1.390	5.18.2	Penyusun Laporan Keuangan	1.248,00	1
1.391	5.18.3	Pengelola Data Pelaksanaan Program dan Anggaran	1.248,00	1
1.392	5.18.4	Pengadministrasi Keuangan	1.246,25	1
1.393	5.18.5	Pengadministrasi Umum	1.246,25	1
1.394	5.18.6	Pranata Jamuan	2.472,50	2
1.395	5.18.7	Pengemudi Ambulan	1.246,75	1
1.396	5.18.8	Petugas Keamanan	3.732,00	3
1.397	5.18.9	Pramu Bakti	1.243,50	1
1.398	5.19	Kepala UPTD Puskesmas Ngrampal	1.252,00	1
1.399	5.19.1-JF	JF Administrator Kesehatan Ahli Muda	-	0
1.400	5.19.2-JF	JF Administrator Kesehatan Ahli Pertama	1.253,50	1
1.401	5.19.3-JF	JF Penyuluh Kesehatan Masyarakat Madya	-	0
1.402	5.19.4-JF	JF Penyuluh Kesehatan Masyarakat Muda	-	0
1.403	5.19.5-JF	JF Penyuluh Kesehatan Masyarakat Pertama	-	0
1.404	5.19.6-JF	JF Penyuluh Kesehatan Masyarakat Penyelia	-	0
1.405	5.19.7-JF	JF Penyuluh Kesehatan Masyarakat Pelaksana Lanjutan	-	0
1.406	5.19.8-JF	JF Penyuluh Kesehatan Masyarakat Pelaksana	1.254,00	1
1.407	5.19.9-JF	JF Apoteker Madya	-	0

NO	KODE JABATAN	NOMENKLATUR JABATAN	JUMLAH BEBAN KERJA	JUMLAH KEBUTUHAN PEGAWAI
1.408	5.19.10-JF	JF Apoteker Muda	-	0
1.409	5.19.11-JF	JF Apoteker Pertama	1.256,50	1
1.410	5.19.12-JF	JF Asisten Apoteker Penyelia	-	0
1.411	5.19.13-JF	JF Asisten Apoteker Pelaksana Lanjutan	1.255,00	1
1.412	5.19.14-JF	JF Asisten Apoteker Pelaksana	1.255,00	1
1.413	5.19.15-JF	JF Bidan Madya	2.514,00	2
1.414	5.19.16-JF	JF Bidan Muda	2.514,00	2
1.415	5.19.17-JF	JF Bidan Pertama	3.771,00	3
1.416	5.19.18-JF	JF Bidan Penyelia	5.028,00	4
1.417	5.19.19-JF	JF Bidan Pelaksana Lanjutan	6.285,00	5
1.418	5.19.20-JF	JF Bidan Pelaksana	6.285,00	5
1.419	5.19.21-JF	JF Dokter Utama	1.254,00	1
1.420	5.19.22-JF	JF Dokter Madya	1.254,00	1
1.421	5.19.23-JF	JF Dokter Muda	1.254,00	1
1.422	5.19.24-JF	JF Dokter Pertama	1.254,00	1
1.423	5.19.25-JF	JF Dokter Gigi Utama	-	0
1.424	5.19.26-JF	JF Dokter Gigi Madya	-	0
1.425	5.19.27-JF	JF Dokter Gigi Muda	-	0
1.426	5.19.28-JF	JF Dokter Gigi Pertama	1.254,00	1
1.427	5.19.29-JF	JF Entomolog Kesehatan Pelaksana Lanjutan	-	0
1.428	5.19.30-JF	JF Entomolog Kesehatan Pelaksana	1.254,00	1
1.429	5.19.31-JF	JF Epidemiolog Kesehatan Pelaksana Lanjutan	-	0
1.430	5.19.32-JF	JF Epidemiolog Kesehatan Pelaksana	1.254,00	1
1.431	5.19.33-JF	JF Fisioterapis Madya	-	0
1.432	5.19.34-JF	JF Fisioterapis Muda	-	0
1.433	5.19.35-JF	JF Fisioterapis Pertama	-	0
1.434	5.19.36-JF	JF Fisioterapis Penyelia	-	0
1.435	5.19.37-JF	JF Fisioterapis Pelaksana Lanjutan	-	0
1.436	5.19.38-JF	JF Fisioterapis Pelaksana	1.260,00	1
1.437	5.19.39-JF	JF Nutrisionis Muda	-	0
1.438	5.19.40-JF	JF Nutrisionis Pertama	1.250,00	1
1.439	5.19.41-JF	JF Nutrisionis Penyelia	-	0
1.440	5.19.42-JF	JF Nutrisionis Pelaksana Lanjutan	-	0
1.441	5.19.43-JF	JF Nutrisionis Pelaksana	1.250,00	1
1.442	5.19.44-JF	JF Perawat Ahli Utama	1.250,00	1
1.443	5.19.45-JF	JF Perawat Ahli Madya	2.500,00	2
1.444	5.19.46-JF	JF Perawat Ahli Muda	3.750,00	3
1.445	5.19.47-JF	JF Perawat Ahli Pertama	3.750,00	3
1.446	5.19.48-JF	JF Perawat Penyelia	3.750,00	3
1.447	5.19.49-JF	JF Perawat Mahir	5.000,00	4
1.448	5.19.50-JF	JF Perawat Terampil	5.000,00	4
1.449	5.19.51-JF	JF Perawat Gigi Ahli Madya	-	0
1.450	5.19.52-JF	JF Perawat Gigi Ahli Muda	-	0
1.451	5.19.53-JF	JF Perawat Gigi Ahli Pertama	-	0
1.452	5.19.54-JF	JF Perawat Gigi Penyelia	-	0
1.453	5.19.55-JF	JF Perawat Gigi Mahir	-	0
1.454	5.19.56-JF	JF Perawat Gigi Terampil	1.251,00	1
1.455	5.19.57-JF	JF Perekam Medis Madya	-	0
1.456	5.19.58-JF	JF Perekam Medis Muda	-	0
1.457	5.19.59-JF	JF Perekam Medis Pertama	1.253,00	1
1.458	5.19.60-JF	JF Perekam Medis Penyelia	1.253,00	1
1.459	5.19.61-JF	JF Perekam Medis Pelaksana Lanjutan	1.253,00	1
1.460	5.19.62-JF	JF Perekam Medis Pelaksana	1.253,00	1
1.461	5.19.63-JF	JF Pranata Laboratorium Kesehatan Muda	-	0
1.462	5.19.64-JF	JF Pranata Laboratorium Kesehatan Pertama	1.248,50	1
1.463	5.19.65-JF	JF Pranata Laboratorium Kesehatan Penyelia	-	0
1.464	5.19.66-JF	JF Pranata Laboratorium Kesehatan Pelaksana Lanjutan	-	0
1.465	5.19.67-JF	JF Pranata Laboratorium Kesehatan Pelaksana	1.248,50	1
1.466	5.19.68-JF	JF Radiografer Pelaksana Lanjutan	-	0
1.467	5.19.69-JF	JF Radiografer Pelaksana	1.254,00	1
1.468	5.19.70-JF	JF Sanitarian Madya	-	0
1.469	5.19.71-JF	JF Sanitarian Muda	-	0
1.470	5.19.72-JF	JF Sanitarian Pertama	-	0
1.471	5.19.73-JF	JF Sanitarian Penyelia	-	0
1.472	5.19.74-JF	JF Sanitarian Pelaksana Lanjutan	-	0
1.473	5.19.75-JF	JF Sanitarian Pelaksana	1.248,50	1
1.474	5.19.76-JF	JF Teknisi Elektromedis Pelaksana Lanjutan	-	0
1.475	5.19.77-JF	JF Teknisi Elektromedis Pelaksana	1.248,50	1
1.476	5.19.1	Bendahara	2.505,00	2
1.477	5.19.2	Penyusun Laporan Keuangan	1.248,00	1
1.478	5.19.3	Pengelola Data Pelaksanaan Program dan Anggaran	1.248,00	1
1.479	5.19.4	Pengadministrasi Keuangan	1.246,25	1
1.480	5.19.5	Pengadministrasi Umum	1.246,25	1
1.481	5.19.6	Pranata Jamuan	2.472,50	2
1.482	5.19.7	Pengemudi Ambulan	1.246,75	1
1.483	5.19.8	Petugas Keamanan	3.732,00	3
1.484	5.19.9	Pramu Bakti	1.243,50	1
1.485	5.20	Kepala UPTD Puskesmas Karangmalang	1.252,00	1
1.486	5.20.1-JF	JF Administrator Kesehatan Ahli Muda	-	0

NO	KODE JABATAN	NOMENKLATUR JABATAN	JUMLAH BEBAN KERJA	JUMLAH KEBUTUHAN PEGAWAI
1.487	5.20.2-JF	JF Administrator Kesehatan Ahli Pertama	1.253,50	1
1.488	5.20.3-JF	JF Penyuluh Kesehatan Masyarakat Madya	-	0
1.489	5.20.4-JF	JF Penyuluh Kesehatan Masyarakat Muda	-	0
1.490	5.20.5-JF	JF Penyuluh Kesehatan Masyarakat Pertama	-	0
1.491	5.20.6-JF	JF Penyuluh Kesehatan Masyarakat Penyelia	-	0
1.492	5.20.7-JF	JF Penyuluh Kesehatan Masyarakat Pelaksana Lanjutan	-	0
1.493	5.20.8-JF	JF Penyuluh Kesehatan Masyarakat Pelaksana	1.254,00	1
1.494	5.20.9-JF	JF Apoteker Madya	-	0
1.495	5.20.10-JF	JF Apoteker Muda	-	0
1.496	5.20.11-JF	JF Apoteker Pertama	1.256,50	1
1.497	5.20.12-JF	JF Asisten Apoteker Penyelia	-	0
1.498	5.20.13-JF	JF Asisten Apoteker Pelaksana Lanjutan	1.255,00	1
1.499	5.20.14-JF	JF Asisten Apoteker Pelaksana	1.255,00	1
1.500	5.20.15-JF	JF Bidan Madya	1.257,00	1
1.501	5.20.16-JF	JF Bidan Muda	3.771,00	3
1.502	5.20.17-JF	JF Bidan Pertama	3.771,00	3
1.503	5.20.18-JF	JF Bidan Penyelia	5.028,00	4
1.504	5.20.19-JF	JF Bidan Pelaksana Lanjutan	7.542,00	6
1.505	5.20.20-JF	JF Bidan Pelaksana	7.542,00	6
1.506	5.20.21-JF	JF Dokter Utama	-	0
1.507	5.20.22-JF	JF Dokter Madya	1.254,00	1
1.508	5.20.23-JF	JF Dokter Muda	1.254,00	1
1.509	5.20.24-JF	JF Dokter Pertama	1.254,00	1
1.510	5.20.25-JF	JF Dokter Gigi Utama	-	0
1.511	5.20.26-JF	JF Dokter Gigi Madya	-	0
1.512	5.20.27-JF	JF Dokter Gigi Muda	-	0
1.513	5.20.28-JF	JF Dokter Gigi Pertama	1.254,00	1
1.514	5.20.29-JF	JF Entomolog Kesehatan Pelaksana Lanjutan	-	0
1.515	5.20.30-JF	JF Entomolog Kesehatan Pelaksana	1.254,00	1
1.516	5.20.31-JF	JF Epidemiolog Kesehatan Pelaksana Lanjutan	-	0
1.517	5.20.32-JF	JF Epidemiolog Kesehatan Pelaksana	1.254,00	1
1.518	5.20.33-JF	JF Fisioterapis Madya	-	0
1.519	5.20.34-JF	JF Fisioterapis Muda	-	0
1.520	5.20.35-JF	JF Fisioterapis Pertama	-	0
1.521	5.20.36-JF	JF Fisioterapis Penyelia	-	0
1.522	5.20.37-JF	JF Fisioterapis Pelaksana Lanjutan	-	0
1.523	5.20.38-JF	JF Fisioterapis Pelaksana	1.260,00	1
1.524	5.20.39-JF	JF Nutrisionis Muda	-	0
1.525	5.20.40-JF	JF Nutrisionis Pertama	1.250,00	1
1.526	5.20.41-JF	JF Nutrisionis Penyelia	-	0
1.527	5.20.42-JF	JF Nutrisionis Pelaksana Lanjutan	-	0
1.528	5.20.43-JF	JF Nutrisionis Pelaksana	-	0
1.529	5.20.44-JF	JF Perawat Ahli Utama	1.250,00	1
1.530	5.20.45-JF	JF Perawat Ahli Madya	1.250,00	1
1.531	5.20.46-JF	JF Perawat Ahli Muda	3.750,00	3
1.532	5.20.47-JF	JF Perawat Ahli Pertama	1.250,00	1
1.533	5.20.48-JF	JF Perawat Penyelia	1.250,00	1
1.534	5.20.49-JF	JF Perawat Mahir	1.250,00	1
1.535	5.20.50-JF	JF Perawat Terampil	2.500,00	2
1.536	5.20.51-JF	JF Perawat Gigi Ahli Madya	-	0
1.537	5.20.52-JF	JF Perawat Gigi Ahli Muda	-	0
1.538	5.20.53-JF	JF Perawat Gigi Ahli Pertama	-	0
1.539	5.20.54-JF	JF Perawat Gigi Penyelia	-	0
1.540	5.20.55-JF	JF Perawat Gigi Mahir	-	0
1.541	5.20.56-JF	JF Perawat Gigi Terampil	1.251,00	1
1.542	5.20.57-JF	JF Perekam Medis Madya	-	0
1.543	5.20.58-JF	JF Perekam Medis Muda	-	0
1.544	5.20.59-JF	JF Perekam Medis Pertama	-	0
1.545	5.20.60-JF	JF Perekam Medis Penyelia	1.253,00	1
1.546	5.20.61-JF	JF Perekam Medis Pelaksana Lanjutan	1.253,00	1
1.547	5.20.62-JF	JF Perekam Medis Pelaksana	1.253,00	1
1.548	5.20.63-JF	JF Pranata Laboratorium Kesehatan Muda	-	0
1.549	5.20.64-JF	JF Pranata Laboratorium Kesehatan Pertama	1.248,50	1
1.550	5.20.65-JF	JF Pranata Laboratorium Kesehatan Penyelia	-	0
1.551	5.20.66-JF	JF Pranata Laboratorium Kesehatan Pelaksana Lanjutan	-	0
1.552	5.20.67-JF	JF Pranata Laboratorium Kesehatan Pelaksana	1.248,50	1
1.553	5.20.68-JF	JF Radiografer Pelaksana Lanjutan	-	0
1.554	5.20.69-JF	JF Radiografer Pelaksana	1.254,00	1
1.555	5.20.70-JF	JF Sanitarian Madya	-	0
1.556	5.20.71-JF	JF Sanitarian Muda	-	0
1.557	5.20.72-JF	JF Sanitarian Pertama	-	0
1.558	5.20.73-JF	JF Sanitarian Penyelia	-	0
1.559	5.20.74-JF	JF Sanitarian Pelaksana Lanjutan	-	0
1.560	5.20.75-JF	JF Sanitarian Pelaksana	1.248,50	1
1.561	5.20.76-JF	JF Teknisi Elektromedis Pelaksana Lanjutan	-	0
1.562	5.20.77-JF	JF Teknisi Elektromedis Pelaksana	1.248,50	1
1.563	5.20.1	Bendahara	2.505,00	2
1.564	5.20.2	Penyusun Laporan Keuangan	1.248,00	1
1.565	5.20.3	Pengelola Data Pelaksanaan Program dan Anggaran	1.248,00	1

NO	KODE JABATAN	NOMENKLATUR JABATAN	JUMLAH BEBAN KERJA	JUMLAH KEBUTUHAN PEGAWAI
1.566	5.20.4	Pengadministrasi Keuangan	1.246,25	1
1.567	5.20.5	Pengadministrasi Umum	1.246,25	1
1.568	5.20.6	Pranata Jamuan	2.472,50	2
1.569	5.20.7	Pengemudi Ambulan	1.246,75	1
1.570	5.20.8	Petugas Keamanan	3.732,00	3
1.571	5.20.9	Pramu Bakti	1.243,50	1
1.572	5.21	Kepala UPTD Puskesmas Sragen	1.252,00	1
1.573	5.21.1-JF	JF Administrator Kesehatan Ahli Muda	-	0
1.574	5.21.2-JF	JF Administrator Kesehatan Ahli Pertama	1.253,50	1
1.575	5.21.3-JF	JF Penyuluh Kesehatan Masyarakat Madya	-	0
1.576	5.21.4-JF	JF Penyuluh Kesehatan Masyarakat Muda	-	0
1.577	5.21.5-JF	JF Penyuluh Kesehatan Masyarakat Pertama	-	0
1.578	5.21.6-JF	JF Penyuluh Kesehatan Masyarakat Penyelia	-	0
1.579	5.21.7-JF	JF Penyuluh Kesehatan Masyarakat Pelaksana Lanjutan	-	0
1.580	5.21.8-JF	JF Penyuluh Kesehatan Masyarakat Pelaksana	1.254,00	1
1.581	5.21.9-JF	JF Apoteker Madya	-	0
1.582	5.21.10-JF	JF Apoteker Muda	-	0
1.583	5.21.11-JF	JF Apoteker Pertama	1.256,50	1
1.584	5.21.12-JF	JF Asisten Apoteker Penyelia	-	0
1.585	5.21.13-JF	JF Asisten Apoteker Pelaksana Lanjutan	1.255,00	1
1.586	5.21.14-JF	JF Asisten Apoteker Pelaksana	1.255,00	1
1.587	5.21.15-JF	JF Bidan Madya	2.514,00	2
1.588	5.21.16-JF	JF Bidan Muda	2.514,00	2
1.589	5.21.17-JF	JF Bidan Pertama	3.771,00	3
1.590	5.21.18-JF	JF Bidan Penyelia	5.028,00	4
1.591	5.21.19-JF	JF Bidan Pelaksana Lanjutan	6.285,00	5
1.592	5.21.20-JF	JF Bidan Pelaksana	6.285,00	5
1.593	5.21.21-JF	JF Dokter Utama	-	0
1.594	5.21.22-JF	JF Dokter Madya	1.254,00	1
1.595	5.21.23-JF	JF Dokter Muda	1.254,00	1
1.596	5.21.24-JF	JF Dokter Pertama	1.254,00	1
1.597	5.21.25-JF	JF Dokter Gigi Utama	-	0
1.598	5.21.26-JF	JF Dokter Gigi Madya	-	0
1.599	5.21.27-JF	JF Dokter Gigi Muda	1.254,00	1
1.600	5.21.28-JF	JF Dokter Gigi Pertama	1.254,00	1
1.601	5.21.29-JF	JF Entomolog Kesehatan Pelaksana Lanjutan	-	0
1.602	5.21.30-JF	JF Entomolog Kesehatan Pelaksana	1.254,00	1
1.603	5.21.31-JF	JF Epidemiolog Kesehatan Pelaksana Lanjutan	-	0
1.604	5.21.32-JF	JF Epidemiolog Kesehatan Pelaksana	1.254,00	1
1.605	5.21.33-JF	JF Fisioterapis Madya	-	0
1.606	5.21.34-JF	JF Fisioterapis Muda	-	0
1.607	5.21.35-JF	JF Fisioterapis Pertama	-	0
1.608	5.21.36-JF	JF Fisioterapis Penyelia	-	0
1.609	5.21.37-JF	JF Fisioterapis Pelaksana Lanjutan	-	0
1.610	5.21.38-JF	JF Fisioterapis Pelaksana	1.260,00	1
1.611	5.21.39-JF	JF Nutrisionis Muda	-	0
1.612	5.21.40-JF	JF Nutrisionis Pertama	1.250,00	1
1.613	5.21.41-JF	JF Nutrisionis Penyelia	-	0
1.614	5.21.42-JF	JF Nutrisionis Pelaksana Lanjutan	-	0
1.615	5.21.43-JF	JF Nutrisionis Pelaksana	-	0
1.616	5.21.44-JF	JF Perawat Ahli Utama	1.250,00	1
1.617	5.21.45-JF	JF Perawat Ahli Madya	1.250,00	1
1.618	5.21.46-JF	JF Perawat Ahli Muda	1.250,00	1
1.619	5.21.47-JF	JF Perawat Ahli Pertama	2.500,00	2
1.620	5.21.48-JF	JF Perawat Penyelia	2.500,00	2
1.621	5.21.49-JF	JF Perawat Mahir	2.500,00	2
1.622	5.21.50-JF	JF Perawat Terampil	2.500,00	2
1.623	5.21.51-JF	JF Perawat Gigi Ahli Madya	-	0
1.624	5.21.52-JF	JF Perawat Gigi Ahli Muda	-	0
1.625	5.21.53-JF	JF Perawat Gigi Ahli Pertama	-	0
1.626	5.21.54-JF	JF Perawat Gigi Penyelia	-	0
1.627	5.21.55-JF	JF Perawat Gigi Mahir	1.251,00	1
1.628	5.21.56-JF	JF Perawat Gigi Terampil	1.251,00	1
1.629	5.21.57-JF	JF Perekam Medis Madya	-	0
1.630	5.21.58-JF	JF Perekam Medis Muda	-	0
1.631	5.21.59-JF	JF Perekam Medis Pertama	-	0
1.632	5.21.60-JF	JF Perekam Medis Penyelia	1.253,00	1
1.633	5.21.61-JF	JF Perekam Medis Pelaksana Lanjutan	1.253,00	1
1.634	5.21.62-JF	JF Perekam Medis Pelaksana	1.253,00	1
1.635	5.21.63-JF	JF Pranata Laboratorium Kesehatan Muda	-	0
1.636	5.21.64-JF	JF Pranata Laboratorium Kesehatan Pertama	1.248,50	1
1.637	5.21.65-JF	JF Pranata Laboratorium Kesehatan Penyelia	-	0
1.638	5.21.66-JF	JF Pranata Laboratorium Kesehatan Pelaksana Lanjutan	-	0
1.639	5.21.67-JF	JF Pranata Laboratorium Kesehatan Pelaksana	1.248,50	1
1.640	5.21.68-JF	JF Radiografer Pelaksana Lanjutan	-	0
1.641	5.21.69-JF	JF Radiografer Pelaksana	1.254,00	1
1.642	5.21.70-JF	JF Sanitarian Madya	-	0
1.643	5.21.71-JF	JF Sanitarian Muda	-	0
1.644	5.21.72-JF	JF Sanitarian Pertama	-	0



NO	KODE JABATAN	NOMENKLATUR JABATAN	JUMLAH BEBAN KERJA	JUMLAH KEBUTUHAN PEGAWAI
1.645	5.21.73-JF	JF Sanitarian Penyelia	-	0
1.646	5.21.74-JF	JF Sanitarian Pelaksana Lanjutan	-	0
1.647	5.21.75-JF	JF Sanitarian Pelaksana	1.248,50	1
1.648	5.21.76-JF	JF Teknisi Elektromedis Pelaksana Lanjutan	-	0
1.649	5.21.77-JF	JF Teknisi Elektromedis Pelaksana	1.248,50	1
1.650	5.21.1	Bendahara	2.505,00	2
1.651	5.21.2	Penyusun Laporan Keuangan	1.248,00	1
1.652	5.21.3	Pengelola Data Pelaksanaan Program dan Anggaran	1.248,00	1
1.653	5.21.4	Pengadministrasi Keuangan	1.246,25	1
1.654	5.21.5	Pengadministrasi Umum	1.246,25	1
1.655	5.21.6	Pranata Jamuan	2.472,50	2
1.656	5.21.7	Pengemudi Ambulan	1.246,75	1
1.657	5.21.8	Petugas Keamanan	3.732,00	3
1.658	5.21.9	Pramu Bakti	1.243,50	1
1.659	5.22	Kepala UPTD Puskesmas Sidoharjo	1.252,00	1
1.660	5.22.1-JF	JF Administrator Kesehatan Ahli Muda	-	0
1.661	5.22.2-JF	JF Administrator Kesehatan Ahli Pertama	1.253,50	1
1.662	5.22.3-JF	JF Penyuluh Kesehatan Masyarakat Madya	-	0
1.663	5.22.4-JF	JF Penyuluh Kesehatan Masyarakat Muda	-	0
1.664	5.22.5-JF	JF Penyuluh Kesehatan Masyarakat Pertama	-	0
1.665	5.22.6-JF	JF Penyuluh Kesehatan Masyarakat Penyelia	-	0
1.666	5.22.7-JF	JF Penyuluh Kesehatan Masyarakat Pelaksana Lanjutan	-	0
1.667	5.22.8-JF	JF Penyuluh Kesehatan Masyarakat Pelaksana	1.254,00	1
1.668	5.22.9-JF	JF Apoteker Madya	-	0
1.669	5.22.10-JF	JF Apoteker Muda	-	0
1.670	5.22.11-JF	JF Apoteker Pertama	1.256,50	1
1.671	5.22.12-JF	JF Asisten Apoteker Penyelia	-	0
1.672	5.22.13-JF	JF Asisten Apoteker Pelaksana Lanjutan	1.255,00	1
1.673	5.22.14-JF	JF Asisten Apoteker Pelaksana	1.255,00	1
1.674	5.22.15-JF	JF Bidan Madya	2.514,00	2
1.675	5.22.16-JF	JF Bidan Muda	2.514,00	2
1.676	5.22.17-JF	JF Bidan Pertama	5.028,00	4
1.677	5.22.18-JF	JF Bidan Penyelia	6.285,00	5
1.678	5.22.19-JF	JF Bidan Pelaksana Lanjutan	7.542,00	6
1.679	5.22.20-JF	JF Bidan Pelaksana	7.542,00	6
1.680	5.22.21-JF	JF Dokter Utama	-	0
1.681	5.22.22-JF	JF Dokter Madya	1.254,00	1
1.682	5.22.23-JF	JF Dokter Muda	1.254,00	1
1.683	5.22.24-JF	JF Dokter Pertama	1.254,00	1
1.684	5.22.25-JF	JF Dokter Gigi Utama	-	0
1.685	5.22.26-JF	JF Dokter Gigi Madya	-	0
1.686	5.22.27-JF	JF Dokter Gigi Muda	-	0
1.687	5.22.28-JF	JF Dokter Gigi Pertama	1.254,00	1
1.688	5.22.29-JF	JF Entomolog Kesehatan Pelaksana Lanjutan	-	0
1.689	5.22.30-JF	JF Entomolog Kesehatan Pelaksana	1.254,00	1
1.690	5.22.31-JF	JF Epidemiolog Kesehatan Pelaksana Lanjutan	-	0
1.691	5.22.32-JF	JF Epidemiolog Kesehatan Pelaksana	1.254,00	1
1.692	5.22.33-JF	JF Fisioterapis Madya	-	0
1.693	5.22.34-JF	JF Fisioterapis Muda	-	0
1.694	5.22.35-JF	JF Fisioterapis Pertama	-	0
1.695	5.22.36-JF	JF Fisioterapis Penyelia	-	0
1.696	5.22.37-JF	JF Fisioterapis Pelaksana Lanjutan	-	0
1.697	5.22.38-JF	JF Fisioterapis Pelaksana	1.260,00	1
1.698	5.22.39-JF	JF Nutrisionis Muda	-	0
1.699	5.22.40-JF	JF Nutrisionis Pertama	1.250,00	1
1.700	5.22.41-JF	JF Nutrisionis Penyelia	-	0
1.701	5.22.42-JF	JF Nutrisionis Pelaksana Lanjutan	-	0
1.702	5.22.43-JF	JF Nutrisionis Pelaksana	-	0
1.703	5.22.44-JF	JF Perawat Ahli Utama	1.250,00	1
1.704	5.22.45-JF	JF Perawat Ahli Madya	1.250,00	1
1.705	5.22.46-JF	JF Perawat Ahli Muda	2.500,00	2
1.706	5.22.47-JF	JF Perawat Ahli Pertama	2.500,00	2
1.707	5.22.48-JF	JF Perawat Penyelia	2.500,00	2
1.708	5.22.49-JF	JF Perawat Mahir	2.500,00	2
1.709	5.22.50-JF	JF Perawat Terampil	3.750,00	3
1.710	5.22.51-JF	JF Perawat Gigi Ahli Madya	-	0
1.711	5.22.52-JF	JF Perawat Gigi Ahli Muda	-	0
1.712	5.22.53-JF	JF Perawat Gigi Ahli Pertama	-	0
1.713	5.22.54-JF	JF Perawat Gigi Penyelia	-	0
1.714	5.22.55-JF	JF Perawat Gigi Mahir	-	0
1.715	5.22.56-JF	JF Perawat Gigi Terampil	1.251,00	1
1.716	5.22.57-JF	JF Perekam Medis Madya	-	0
1.717	5.22.58-JF	JF Perekam Medis Muda	-	0
1.718	5.22.59-JF	JF Perekam Medis Pertama	-	0
1.719	5.22.60-JF	JF Perekam Medis Penyelia	1.253,00	1
1.720	5.22.61-JF	JF Perekam Medis Pelaksana Lanjutan	1.253,00	1
1.721	5.22.62-JF	JF Perekam Medis Pelaksana	1.253,00	1
1.722	5.22.63-JF	JF Pranata Laboratorium Kesehatan Muda	-	0
1.723	5.22.64-JF	JF Pranata Laboratorium Kesehatan Pertama	1.248,50	1

NO	KODE JABATAN	NOMENKLATUR JABATAN	JUMLAH BEBAN KERJA	JUMLAH KEBUTUHAN PEGAWAI
1.724	5.22.65-JF	JF Pranata Laboratorium Kesehatan Penyelia	-	0
1.725	5.22.66-JF	JF Pranata Laboratorium Kesehatan Pelaksana Lanjutan	-	0
1.726	5.22.67-JF	JF Pranata Laboratorium Kesehatan Pelaksana	1.248,50	1
1.727	5.22.68-JF	JF Radiografer Pelaksana Lanjutan	-	0
1.728	5.22.69-JF	JF Radiografer Pelaksana	1.254,00	1
1.729	5.22.70-JF	JF Sanitarian Madya	-	0
1.730	5.22.71-JF	JF Sanitarian Muda	-	0
1.731	5.22.72-JF	JF Sanitarian Pertama	-	0
1.732	5.22.73-JF	JF Sanitarian Penyelia	-	0
1.733	5.22.74-JF	JF Sanitarian Pelaksana Lanjutan	-	0
1.734	5.22.75-JF	JF Sanitarian Pelaksana	1.248,50	1
1.735	5.22.76-JF	JF Teknisi Elektromedis Pelaksana Lanjutan	-	0
1.736	5.22.77-JF	JF Teknisi Elektromedis Pelaksana	1.248,50	1
1.737	5.22.1	Bendahara	2.505,00	2
1.738	5.22.2	Penyusun Laporan Keuangan	1.248,00	1
1.739	5.22.3	Pengelola Data Pelaksanaan Program dan Anggaran	1.248,00	1
1.740	5.22.4	Pengadministrasi Keuangan	1.246,25	1
1.741	5.22.5	Pengadministrasi Umum	1.246,25	1
1.742	5.22.6	Pranata Jamuan	2.472,50	2
1.743	5.22.7	Pengemudi Ambulan	1.246,75	1
1.744	5.22.8	Petugas Keamanan	3.732,00	3
1.745	5.22.9	Pramu Bakti	1.243,50	1
1.746	5.23	Kepala UPTD Puskesmas Tanon I	1.252,00	1
1.747	5.23.1-JF	JF Administrator Kesehatan Ahli Muda	-	0
1.748	5.23.2-JF	JF Administrator Kesehatan Ahli Pertama	1.253,50	1
1.749	5.23.3-JF	JF Penyuluh Kesehatan Masyarakat Madya	-	0
1.750	5.23.4-JF	JF Penyuluh Kesehatan Masyarakat Muda	-	0
1.751	5.23.5-JF	JF Penyuluh Kesehatan Masyarakat Pertama	-	0
1.752	5.23.6-JF	JF Penyuluh Kesehatan Masyarakat Penyelia	-	0
1.753	5.23.7-JF	JF Penyuluh Kesehatan Masyarakat Pelaksana Lanjutan	-	0
1.754	5.23.8-JF	JF Penyuluh Kesehatan Masyarakat Pelaksana	1.254,00	1
1.755	5.23.9-JF	JF Apoteker Madya	-	0
1.756	5.23.10-JF	JF Apoteker Muda	-	0
1.757	5.23.11-JF	JF Apoteker Pertama	1.256,50	1
1.758	5.23.12-JF	JF Asisten Apoteker Penyelia	-	0
1.759	5.23.13-JF	JF Asisten Apoteker Pelaksana Lanjutan	1.255,00	1
1.760	5.23.14-JF	JF Asisten Apoteker Pelaksana	1.255,00	1
1.761	5.23.15-JF	JF Bidan Madya	2.514,00	2
1.762	5.23.16-JF	JF Bidan Muda	2.514,00	2
1.763	5.23.17-JF	JF Bidan Pertama	3.771,00	3
1.764	5.23.18-JF	JF Bidan Penyelia	5.028,00	4
1.765	5.23.19-JF	JF Bidan Pelaksana Lanjutan	6.285,00	5
1.766	5.23.20-JF	JF Bidan Pelaksana	6.285,00	5
1.767	5.23.21-JF	JF Dokter Utama	1.254,00	1
1.768	5.23.22-JF	JF Dokter Madya	1.254,00	1
1.769	5.23.23-JF	JF Dokter Muda	1.254,00	1
1.770	5.23.24-JF	JF Dokter Pertama	1.254,00	1
1.771	5.23.25-JF	JF Dokter Gigi Utama	-	0
1.772	5.23.26-JF	JF Dokter Gigi Madya	-	0
1.773	5.23.27-JF	JF Dokter Gigi Muda	-	0
1.774	5.23.28-JF	JF Dokter Gigi Pertama	1.254,00	1
1.775	5.23.29-JF	JF Entomolog Kesehatan Pelaksana Lanjutan	-	0
1.776	5.23.30-JF	JF Entomolog Kesehatan Pelaksana	1.254,00	1
1.777	5.23.31-JF	JF Epidemiolog Kesehatan Pelaksana Lanjutan	-	0
1.778	5.23.32-JF	JF Epidemiolog Kesehatan Pelaksana	1.254,00	1
1.779	5.23.33-JF	JF Fisioterapis Madya	-	0
1.780	5.23.34-JF	JF Fisioterapis Muda	-	0
1.781	5.23.35-JF	JF Fisioterapis Pertama	-	0
1.782	5.23.36-JF	JF Fisioterapis Penyelia	-	0
1.783	5.23.37-JF	JF Fisioterapis Pelaksana Lanjutan	-	0
1.784	5.23.38-JF	JF Fisioterapis Pelaksana	1.260,00	1
1.785	5.23.39-JF	JF Nutrisionis Muda	-	0
1.786	5.23.40-JF	JF Nutrisionis Pertama	1.250,00	1
1.787	5.23.41-JF	JF Nutrisionis Penyelia	-	0
1.788	5.23.42-JF	JF Nutrisionis Pelaksana Lanjutan	-	0
1.789	5.23.43-JF	JF Nutrisionis Pelaksana	1.250,00	1
1.790	5.23.44-JF	JF Perawat Ahli Utama	1.250,00	1
1.791	5.23.45-JF	JF Perawat Ahli Madya	2.500,00	2
1.792	5.23.46-JF	JF Perawat Ahli Muda	3.750,00	3
1.793	5.23.47-JF	JF Perawat Ahli Pertama	3.750,00	3
1.794	5.23.48-JF	JF Perawat Penyelia	3.750,00	3
1.795	5.23.49-JF	JF Perawat Mahir	3.750,00	3
1.796	5.23.50-JF	JF Perawat Terampil	5.000,00	4
1.797	5.23.51-JF	JF Perawat Gigi Ahli Madya	-	0
1.798	5.23.52-JF	JF Perawat Gigi Ahli Muda	-	0
1.799	5.23.53-JF	JF Perawat Gigi Ahli Pertama	-	0
1.800	5.23.54-JF	JF Perawat Gigi Penyelia	-	0
1.801	5.23.55-JF	JF Perawat Gigi Mahir	-	0
1.802	5.23.56-JF	JF Perawat Gigi Terampil	1.251,00	1

NO	KODE JABATAN	NOMENKLATUR JABATAN	JUMLAH BEBAN KERJA	JUMLAH KEBUTUHAN PEGAWAI
1.803	5.23.57-JF	JF Perekam Medis Madya	-	0
1.804	5.23.58-JF	JF Perekam Medis Muda	-	0
1.805	5.23.59-JF	JF Perekam Medis Pertama	1.253,00	1
1.806	5.23.60-JF	JF Perekam Medis Penyelia	1.253,00	1
1.807	5.23.61-JF	JF Perekam Medis Pelaksana Lanjutan	1.253,00	1
1.808	5.23.62-JF	JF Perekam Medis Pelaksana	1.253,00	1
1.809	5.23.63-JF	JF Pranata Laboratorium Kesehatan Muda	-	0
1.810	5.23.64-JF	JF Pranata Laboratorium Kesehatan Pertama	1.248,50	1
1.811	5.23.65-JF	JF Pranata Laboratorium Kesehatan Penyelia	-	0
1.812	5.23.66-JF	JF Pranata Laboratorium Kesehatan Pelaksana Lanjutan	-	0
1.813	5.23.67-JF	JF Pranata Laboratorium Kesehatan Pelaksana	1.248,50	1
1.814	5.23.68-JF	JF Radiografer Pelaksana Lanjutan	-	0
1.815	5.23.69-JF	JF Radiografer Pelaksana	1.254,00	1
1.816	5.23.70-JF	JF Sanitarian Madya	-	0
1.817	5.23.71-JF	JF Sanitarian Muda	-	0
1.818	5.23.72-JF	JF Sanitarian Pertama	-	0
1.819	5.23.73-JF	JF Sanitarian Penyelia	-	0
1.820	5.23.74-JF	JF Sanitarian Pelaksana Lanjutan	-	0
1.821	5.23.75-JF	JF Sanitarian Pelaksana	1.248,50	1
1.822	5.23.76-JF	JF Teknisi Elektromedis Pelaksana Lanjutan	-	0
1.823	5.23.77-JF	JF Teknisi Elektromedis Pelaksana	1.248,50	1
1.824	5.23.1	Bendahara	2.505,00	2
1.825	5.23.2	Penyusun Laporan Keuangan	1.248,00	1
1.826	5.23.3	Pengelola Data Pelaksanaan Program dan Anggaran	1.248,00	1
1.827	5.23.4	Pengadministrasi Keuangan	1.246,25	1
1.828	5.23.5	Pengadministrasi Umum	1.246,25	1
1.829	5.23.6	Pranata Jamuan	2.472,50	2
1.830	5.23.7	Pengemudi Ambulan	1.246,75	1
1.831	5.23.8	Petugas Keamanan	3.732,00	3
1.832	5.23.9	Pramu Bakti	1.243,50	1
1.833	5.24	Kepala UPTD Puskesmas Tanon II	1.252,00	1
1.834	5.24.1-JF	JF Administrator Kesehatan Ahli Muda	-	0
1.835	5.24.2-JF	JF Administrator Kesehatan Ahli Pertama	1.253,50	1
1.836	5.24.3-JF	JF Penyuluh Kesehatan Masyarakat Madya	-	0
1.837	5.24.4-JF	JF Penyuluh Kesehatan Masyarakat Muda	-	0
1.838	5.24.5-JF	JF Penyuluh Kesehatan Masyarakat Pertama	-	0
1.839	5.24.6-JF	JF Penyuluh Kesehatan Masyarakat Penyelia	-	0
1.840	5.24.7-JF	JF Penyuluh Kesehatan Masyarakat Pelaksana Lanjutan	-	0
1.841	5.24.8-JF	JF Penyuluh Kesehatan Masyarakat Pelaksana	1.254,00	1
1.842	5.24.9-JF	JF Apoteker Madya	-	0
1.843	5.24.10-JF	JF Apoteker Muda	-	0
1.844	5.24.11-JF	JF Apoteker Pertama	1.256,50	1
1.845	5.24.12-JF	JF Asisten Apoteker Penyelia	-	0
1.846	5.24.13-JF	JF Asisten Apoteker Pelaksana Lanjutan	1.255,00	1
1.847	5.24.14-JF	JF Asisten Apoteker Pelaksana	1.255,00	1
1.848	5.24.15-JF	JF Bidan Madya	2.514,00	2
1.849	5.24.16-JF	JF Bidan Muda	2.514,00	2
1.850	5.24.17-JF	JF Bidan Pertama	3.771,00	3
1.851	5.24.18-JF	JF Bidan Penyelia	5.028,00	4
1.852	5.24.19-JF	JF Bidan Pelaksana Lanjutan	6.285,00	5
1.853	5.24.20-JF	JF Bidan Pelaksana	6.285,00	5
1.854	5.24.21-JF	JF Dokter Utama	1.254,00	1
1.855	5.24.22-JF	JF Dokter Madya	1.254,00	1
1.856	5.24.23-JF	JF Dokter Muda	1.254,00	1
1.857	5.24.24-JF	JF Dokter Pertama	1.254,00	1
1.858	5.24.25-JF	JF Dokter Gigi Utama	-	0
1.859	5.24.26-JF	JF Dokter Gigi Madya	-	0
1.860	5.24.27-JF	JF Dokter Gigi Muda	-	0
1.861	5.24.28-JF	JF Dokter Gigi Pertama	1.254,00	1
1.862	5.24.29-JF	JF Entomolog Kesehatan Pelaksana Lanjutan	-	0
1.863	5.24.30-JF	JF Entomolog Kesehatan Pelaksana	1.254,00	1
1.864	5.24.31-JF	JF Epidemiolog Kesehatan Pelaksana Lanjutan	-	0
1.865	5.24.32-JF	JF Epidemiolog Kesehatan Pelaksana	1.254,00	1
1.866	5.24.33-JF	JF Fisioterapis Madya	-	0
1.867	5.24.34-JF	JF Fisioterapis Muda	-	0
1.868	5.24.35-JF	JF Fisioterapis Pertama	-	0
1.869	5.24.36-JF	JF Fisioterapis Penyelia	-	0
1.870	5.24.37-JF	JF Fisioterapis Pelaksana Lanjutan	-	0
1.871	5.24.38-JF	JF Fisioterapis Pelaksana	1.260,00	1
1.872	5.24.39-JF	JF Nutrisionis Muda	-	0
1.873	5.24.40-JF	JF Nutrisionis Pertama	1.250,00	1
1.874	5.24.41-JF	JF Nutrisionis Penyelia	-	0
1.875	5.24.42-JF	JF Nutrisionis Pelaksana Lanjutan	-	0
1.876	5.24.43-JF	JF Nutrisionis Pelaksana	1.250,00	1
1.877	5.24.44-JF	JF Perawat Ahli Utama	1.250,00	1
1.878	5.24.45-JF	JF Perawat Ahli Madya	2.500,00	2
1.879	5.24.46-JF	JF Perawat Ahli Muda	3.750,00	3
1.880	5.24.47-JF	JF Perawat Ahli Pertama	3.750,00	3
1.881	5.24.48-JF	JF Perawat Penyelia	3.750,00	3

NO	KODE JABATAN	NOMENKLATUR JABATAN	JUMLAH BEBAN KERJA	JUMLAH KEBUTUHAN PEGAWAI
1.882	5.24.49-JF	JF Perawat Mahir	3.750,00	3
1.883	5.24.50-JF	JF Perawat Terampil	5.000,00	4
1.884	5.24.51-JF	JF Perawat Gigi Ahli Madya	-	0
1.885	5.24.52-JF	JF Perawat Gigi Ahli Muda	-	0
1.886	5.24.53-JF	JF Perawat Gigi Ahli Pertama	-	0
1.887	5.24.54-JF	JF Perawat Gigi Penyelia	-	0
1.888	5.24.55-JF	JF Perawat Gigi Mahir	-	0
1.889	5.24.56-JF	JF Perawat Gigi Terampil	1.251,00	1
1.890	5.24.57-JF	JF Perekam Medis Madya	-	0
1.891	5.24.58-JF	JF Perekam Medis Muda	-	0
1.892	5.24.59-JF	JF Perekam Medis Pertama	1.253,00	1
1.893	5.24.60-JF	JF Perekam Medis Penyelia	1.253,00	1
1.894	5.24.61-JF	JF Perekam Medis Pelaksana Lanjutan	1.253,00	1
1.895	5.24.62-JF	JF Perekam Medis Pelaksana	1.253,00	1
1.896	5.24.63-JF	JF Pranata Laboratorium Kesehatan Muda	-	0
1.897	5.24.64-JF	JF Pranata Laboratorium Kesehatan Pertama	1.248,50	1
1.898	5.24.65-JF	JF Pranata Laboratorium Kesehatan Penyelia	-	0
1.899	5.24.66-JF	JF Pranata Laboratorium Kesehatan Pelaksana Lanjutan	-	0
1.900	5.24.67-JF	JF Pranata Laboratorium Kesehatan Pelaksana	1.248,50	1
1.901	5.24.68-JF	JF Radiografer Pelaksana Lanjutan	-	0
1.902	5.24.69-JF	JF Radiografer Pelaksana	1.254,00	1
1.903	5.24.70-JF	JF Sanitarian Madya	-	0
1.904	5.24.71-JF	JF Sanitarian Muda	-	0
1.905	5.24.72-JF	JF Sanitarian Pertama	-	0
1.906	5.24.73-JF	JF Sanitarian Penyelia	-	0
1.907	5.24.74-JF	JF Sanitarian Pelaksana Lanjutan	-	0
1.908	5.24.75-JF	JF Sanitarian Pelaksana	1.248,50	1
1.909	5.24.76-JF	JF Teknisi Elektromedis Pelaksana Lanjutan	-	0
1.910	5.24.77-JF	JF Teknisi Elektromedis Pelaksana	1.248,50	1
1.911	5.24.1	Bendahara	2.505,00	2
1.912	5.24.2	Penyusun Laporan Keuangan	1.248,00	1
1.913	5.24.3	Pengelola Data Pelaksanaan Program dan Anggaran	1.248,00	1
1.914	5.24.4	Pengadministrasi Keuangan	1.246,25	1
1.915	5.24.5	Pengadministrasi Umum	1.246,25	1
1.916	5.24.6	Pranata Jamuan	2.472,50	2
1.917	5.24.7	Pengemudi Ambulan	1.246,75	1
1.918	5.24.8	Petugas Keamanan	3.732,00	3
1.919	5.24.9	Pramu Bakti	1.243,50	1
1.920	5.25	Kepala UPTD Puskesmas Gemolong	1.252,00	1
1.921	5.25.1-JF	JF Administrator Kesehatan Ahli Muda	-	0
1.922	5.25.2-JF	JF Administrator Kesehatan Ahli Pertama	1.253,50	1
1.923	5.25.3-JF	JF Penyuluh Kesehatan Masyarakat Madya	-	0
1.924	5.25.4-JF	JF Penyuluh Kesehatan Masyarakat Muda	-	0
1.925	5.25.5-JF	JF Penyuluh Kesehatan Masyarakat Pertama	-	0
1.926	5.25.6-JF	JF Penyuluh Kesehatan Masyarakat Penyelia	-	0
1.927	5.25.7-JF	JF Penyuluh Kesehatan Masyarakat Pelaksana Lanjutan	-	0
1.928	5.25.8-JF	JF Penyuluh Kesehatan Masyarakat Pelaksana	1.254,00	1
1.929	5.25.9-JF	JF Apoteker Madya	-	0
1.930	5.25.10-JF	JF Apoteker Muda	-	0
1.931	5.25.11-JF	JF Apoteker Pertama	1.256,50	1
1.932	5.25.12-JF	JF Asisten Apoteker Penyelia	-	0
1.933	5.25.13-JF	JF Asisten Apoteker Pelaksana Lanjutan	1.255,00	1
1.934	5.25.14-JF	JF Asisten Apoteker Pelaksana	1.255,00	1
1.935	5.25.15-JF	JF Bidan Madya	3.771,00	3
1.936	5.25.16-JF	JF Bidan Muda	3.771,00	3
1.937	5.25.17-JF	JF Bidan Pertama	5.028,00	4
1.938	5.25.18-JF	JF Bidan Penyelia	6.285,00	5
1.939	5.25.19-JF	JF Bidan Pelaksana Lanjutan	7.542,00	6
1.940	5.25.20-JF	JF Bidan Pelaksana	7.542,00	6
1.941	5.25.21-JF	JF Dokter Utama	-	0
1.942	5.25.22-JF	JF Dokter Madya	1.254,00	1
1.943	5.25.23-JF	JF Dokter Muda	1.254,00	1
1.944	5.25.24-JF	JF Dokter Pertama	1.254,00	1
1.945	5.25.25-JF	JF Dokter Gigi Utama	-	0
1.946	5.25.26-JF	JF Dokter Gigi Madya	-	0
1.947	5.25.27-JF	JF Dokter Gigi Muda	-	0
1.948	5.25.28-JF	JF Dokter Gigi Pertama	1.254,00	1
1.949	5.25.29-JF	JF Entomolog Kesehatan Pelaksana Lanjutan	-	0
1.950	5.25.30-JF	JF Entomolog Kesehatan Pelaksana	1.254,00	1
1.951	5.25.31-JF	JF Epidemiolog Kesehatan Pelaksana Lanjutan	-	0
1.952	5.25.32-JF	JF Epidemiolog Kesehatan Pelaksana	1.254,00	1
1.953	5.25.33-JF	JF Fisioterapis Madya	-	0
1.954	5.25.34-JF	JF Fisioterapis Muda	-	0
1.955	5.25.35-JF	JF Fisioterapis Pertama	-	0
1.956	5.25.36-JF	JF Fisioterapis Penyelia	-	0
1.957	5.25.37-JF	JF Fisioterapis Pelaksana Lanjutan	-	0
1.958	5.25.38-JF	JF Fisioterapis Pelaksana	1.260,00	1
1.959	5.25.39-JF	JF Nutrisionis Muda	-	0
1.960	5.25.40-JF	JF Nutrisionis Pertama	1.250,00	1

NO	KODE JABATAN	NOMENKLATUR JABATAN	JUMLAH BEBAN KERJA	JUMLAH KEBUTUHAN PEGAWAI
1.961	5.25.41-JF	JF Nutrisionis Penyelia	-	0
1.962	5.25.42-JF	JF Nutrisionis Pelaksana Lanjutan	-	0
1.963	5.25.43-JF	JF Nutrisionis Pelaksana	-	0
1.964	5.25.44-JF	JF Perawat Ahli Utama	1.250,00	1
1.965	5.25.45-JF	JF Perawat Ahli Madya	1.250,00	1
1.966	5.25.46-JF	JF Perawat Ahli Muda	1.250,00	1
1.967	5.25.47-JF	JF Perawat Ahli Pertama	2.500,00	2
1.968	5.25.48-JF	JF Perawat Penyelia	2.500,00	2
1.969	5.25.49-JF	JF Perawat Mahir	2.500,00	2
1.970	5.25.50-JF	JF Perawat Terampil	3.750,00	3
1.971	5.25.51-JF	JF Perawat Gigi Ahli Madya	-	0
1.972	5.25.52-JF	JF Perawat Gigi Ahli Muda	-	0
1.973	5.25.53-JF	JF Perawat Gigi Ahli Pertama	-	0
1.974	5.25.54-JF	JF Perawat Gigi Penyelia	-	0
1.975	5.25.55-JF	JF Perawat Gigi Mahir	-	0
1.976	5.25.56-JF	JF Perawat Gigi Terampil	1.251,00	1
1.977	5.25.57-JF	JF Perekam Medis Madya	-	0
1.978	5.25.58-JF	JF Perekam Medis Muda	-	0
1.979	5.25.59-JF	JF Perekam Medis Pertama	-	0
1.980	5.25.60-JF	JF Perekam Medis Penyelia	1.253,00	1
1.981	5.25.61-JF	JF Perekam Medis Pelaksana Lanjutan	1.253,00	1
1.982	5.25.62-JF	JF Perekam Medis Pelaksana	1.253,00	1
1.983	5.25.63-JF	JF Pranata Laboratorium Kesehatan Muda	-	0
1.984	5.25.64-JF	JF Pranata Laboratorium Kesehatan Pertama	1.248,50	1
1.985	5.25.65-JF	JF Pranata Laboratorium Kesehatan Penyelia	-	0
1.986	5.25.66-JF	JF Pranata Laboratorium Kesehatan Pelaksana Lanjutan	-	0
1.987	5.25.67-JF	JF Pranata Laboratorium Kesehatan Pelaksana	1.248,50	1
1.988	5.25.68-JF	JF Radiografer Pelaksana Lanjutan	-	0
1.989	5.25.69-JF	JF Radiografer Pelaksana	1.254,00	1
1.990	5.25.70-JF	JF Sanitarian Madya	-	0
1.991	5.25.71-JF	JF Sanitarian Muda	-	0
1.992	5.25.72-JF	JF Sanitarian Pertama	-	0
1.993	5.25.73-JF	JF Sanitarian Penyelia	-	0
1.994	5.25.74-JF	JF Sanitarian Pelaksana Lanjutan	-	0
1.995	5.25.75-JF	JF Sanitarian Pelaksana	1.248,50	1
1.996	5.25.76-JF	JF Teknisi Elektromedis Pelaksana Lanjutan	-	0
1.997	5.25.77-JF	JF Teknisi Elektromedis Pelaksana	1.248,50	1
1.998	5.25.1	Bendahara	2.505,00	2
1.999	5.25.2	Penyusun Laporan Keuangan	1.248,00	1
2.000	5.25.3	Pengelola Data Pelaksanaan Program dan Anggaran	1.248,00	1
2.001	5.25.4	Pengadministrasi Keuangan	1.246,25	1
2.002	5.25.5	Pengadministrasi Umum	1.246,25	1
2.003	5.25.6	Pranata Jamuan	2.472,50	2
2.004	5.25.7	Pengemudi Ambulan	1.246,75	1
2.005	5.25.8	Petugas Keamanan	3.732,00	3
2.006	5.25.9	Pramu Bakti	1.243,50	1
2.007	5.26	Kepala UPTD Puskesmas Miri	1.252,00	1
2.008	5.26.1-JF	JF Administrator Kesehatan Ahli Muda	-	0
2.009	5.26.2-JF	JF Administrator Kesehatan Ahli Pertama	1.253,50	1
2.010	5.26.3-JF	JF Penyuluh Kesehatan Masyarakat Madya	-	0
2.011	5.26.4-JF	JF Penyuluh Kesehatan Masyarakat Muda	-	0
2.012	5.26.5-JF	JF Penyuluh Kesehatan Masyarakat Pertama	-	0
2.013	5.26.6-JF	JF Penyuluh Kesehatan Masyarakat Penyelia	-	0
2.014	5.26.7-JF	JF Penyuluh Kesehatan Masyarakat Pelaksana Lanjutan	-	0
2.015	5.26.8-JF	JF Penyuluh Kesehatan Masyarakat Pelaksana	1.254,00	1
2.016	5.26.9-JF	JF Apoteker Madya	-	0
2.017	5.26.10-JF	JF Apoteker Muda	-	0
2.018	5.26.11-JF	JF Apoteker Pertama	1.256,50	1
2.019	5.26.12-JF	JF Asisten Apoteker Penyelia	-	0
2.020	5.26.13-JF	JF Asisten Apoteker Pelaksana Lanjutan	1.255,00	1
2.021	5.26.14-JF	JF Asisten Apoteker Pelaksana	1.255,00	1
2.022	5.26.15-JF	JF Bidan Madya	2.514,00	2
2.023	5.26.16-JF	JF Bidan Muda	2.514,00	2
2.024	5.26.17-JF	JF Bidan Pertama	3.771,00	3
2.025	5.26.18-JF	JF Bidan Penyelia	5.028,00	4
2.026	5.26.19-JF	JF Bidan Pelaksana Lanjutan	7.542,00	6
2.027	5.26.20-JF	JF Bidan Pelaksana	7.542,00	6
2.028	5.26.21-JF	JF Dokter Utama	1.254,00	1
2.029	5.26.22-JF	JF Dokter Madya	1.254,00	1
2.030	5.26.23-JF	JF Dokter Muda	1.254,00	1
2.031	5.26.24-JF	JF Dokter Pertama	1.254,00	1
2.032	5.26.25-JF	JF Dokter Gigi Utama	-	0
2.033	5.26.26-JF	JF Dokter Gigi Madya	-	0
2.034	5.26.27-JF	JF Dokter Gigi Muda	-	0
2.035	5.26.28-JF	JF Dokter Gigi Pertama	1.254,00	1
2.036	5.26.29-JF	JF Entomolog Kesehatan Pelaksana Lanjutan	-	0
2.037	5.26.30-JF	JF Entomolog Kesehatan Pelaksana	1.254,00	1
2.038	5.26.31-JF	JF Epidemiolog Kesehatan Pelaksana Lanjutan	-	0
2.039	5.26.32-JF	JF Epidemiolog Kesehatan Pelaksana	1.254,00	1

NO	KODE JABATAN	NOMENKLATUR JABATAN	JUMLAH BEBAN KERJA	JUMLAH KEBUTUHAN PEGAWAI
2.040	5.26.33-JF	JF Fisioterapis Madya	-	0
2.041	5.26.34-JF	JF Fisioterapis Muda	-	0
2.042	5.26.35-JF	JF Fisioterapis Pertama	-	0
2.043	5.26.36-JF	JF Fisioterapis Penyelia	-	0
2.044	5.26.37-JF	JF Fisioterapis Pelaksana Lanjutan	-	0
2.045	5.26.38-JF	JF Fisioterapis Pelaksana	1.260,00	1
2.046	5.26.39-JF	JF Nutrisionis Muda	-	0
2.047	5.26.40-JF	JF Nutrisionis Pertama	1.250,00	1
2.048	5.26.41-JF	JF Nutrisionis Penyelia	-	0
2.049	5.26.42-JF	JF Nutrisionis Pelaksana Lanjutan	-	0
2.050	5.26.43-JF	JF Nutrisionis Pelaksana	1.250,00	1
2.051	5.26.44-JF	JF Perawat Ahli Utama	2.500,00	2
2.052	5.26.45-JF	JF Perawat Ahli Madya	3.750,00	3
2.053	5.26.46-JF	JF Perawat Ahli Muda	3.750,00	3
2.054	5.26.47-JF	JF Perawat Ahli Pertama	3.750,00	3
2.055	5.26.48-JF	JF Perawat Penyelia	5.000,00	4
2.056	5.26.49-JF	JF Perawat Mahir	5.000,00	4
2.057	5.26.50-JF	JF Perawat Terampil	5.000,00	4
2.058	5.26.51-JF	JF Perawat Gigi Ahli Madya	-	0
2.059	5.26.52-JF	JF Perawat Gigi Ahli Muda	-	0
2.060	5.26.53-JF	JF Perawat Gigi Ahli Pertama	-	0
2.061	5.26.54-JF	JF Perawat Gigi Penyelia	-	0
2.062	5.26.55-JF	JF Perawat Gigi Mahir	-	0
2.063	5.26.56-JF	JF Perawat Gigi Terampil	1.251,00	1
2.064	5.26.57-JF	JF Perekam Medis Madya	-	0
2.065	5.26.58-JF	JF Perekam Medis Muda	-	0
2.066	5.26.59-JF	JF Perekam Medis Pertama	1.253,00	1
2.067	5.26.60-JF	JF Perekam Medis Penyelia	1.253,00	1
2.068	5.26.61-JF	JF Perekam Medis Pelaksana Lanjutan	1.253,00	1
2.069	5.26.62-JF	JF Perekam Medis Pelaksana	1.253,00	1
2.070	5.26.63-JF	JF Pranata Laboratorium Kesehatan Muda	-	0
2.071	5.26.64-JF	JF Pranata Laboratorium Kesehatan Pertama	1.248,50	1
2.072	5.26.65-JF	JF Pranata Laboratorium Kesehatan Penyelia	-	0
2.073	5.26.66-JF	JF Pranata Laboratorium Kesehatan Pelaksana Lanjutan	-	0
2.074	5.26.67-JF	JF Pranata Laboratorium Kesehatan Pelaksana	1.248,50	1
2.075	5.26.68-JF	JF Radiografer Pelaksana Lanjutan	-	0
2.076	5.26.69-JF	JF Radiografer Pelaksana	1.254,00	1
2.077	5.26.70-JF	JF Sanitarian Madya	-	0
2.078	5.26.71-JF	JF Sanitarian Muda	-	0
2.079	5.26.72-JF	JF Sanitarian Pertama	-	0
2.080	5.26.73-JF	JF Sanitarian Penyelia	-	0
2.081	5.26.74-JF	JF Sanitarian Pelaksana Lanjutan	-	0
2.082	5.26.75-JF	JF Sanitarian Pelaksana	1.248,50	1
2.083	5.26.76-JF	JF Teknisi Elektromedis Pelaksana Lanjutan	-	0
2.084	5.26.77-JF	JF Teknisi Elektromedis Pelaksana	1.248,50	1
2.085	5.26.1	Bendahara	2.505,00	2
2.086	5.26.2	Penyusun Laporan Keuangan	1.248,00	1
2.087	5.26.3	Pengelola Data Pelaksanaan Program dan Anggaran	1.248,00	1
2.088	5.26.4	Pengadministrasi Keuangan	1.246,25	1
2.089	5.26.5	Pengadministrasi Umum	1.246,25	1
2.090	5.26.6	Pranata Jamuan	2.472,50	2
2.091	5.26.7	Pengemudi Ambulan	1.246,75	1
2.092	5.26.8	Petugas Keamanan	3.732,00	3
2.093	5.26.9	Pramu Bakti	1.243,50	1
2.094	5.27	Kepala UPTD Puskesmas Sumberlawang	1.252,00	1
2.095	5.27.1-JF	JF Administrator Kesehatan Ahli Muda	-	0
2.096	5.27.2-JF	JF Administrator Kesehatan Ahli Pertama	1.253,50	1
2.097	5.27.3-JF	JF Penyuluh Kesehatan Masyarakat Madya	-	0
2.098	5.27.4-JF	JF Penyuluh Kesehatan Masyarakat Muda	-	0
2.099	5.27.5-JF	JF Penyuluh Kesehatan Masyarakat Pertama	-	0
2.100	5.27.6-JF	JF Penyuluh Kesehatan Masyarakat Penyelia	-	0
2.101	5.27.7-JF	JF Penyuluh Kesehatan Masyarakat Pelaksana Lanjutan	-	0
2.102	5.27.8-JF	JF Penyuluh Kesehatan Masyarakat Pelaksana	1.254,00	1
2.103	5.27.9-JF	JF Apoteker Madya	-	0
2.104	5.27.10-JF	JF Apoteker Muda	-	0
2.105	5.27.11-JF	JF Apoteker Pertama	1.256,50	1
2.106	5.27.12-JF	JF Asisten Apoteker Penyelia	-	0
2.107	5.27.13-JF	JF Asisten Apoteker Pelaksana Lanjutan	1.255,00	1
2.108	5.27.14-JF	JF Asisten Apoteker Pelaksana	1.255,00	1
2.109	5.27.15-JF	JF Bidan Madya	2.514,00	2
2.110	5.27.16-JF	JF Bidan Muda	3.771,00	3
2.111	5.27.17-JF	JF Bidan Pertama	3.771,00	3
2.112	5.27.18-JF	JF Bidan Penyelia	5.028,00	4
2.113	5.27.19-JF	JF Bidan Pelaksana Lanjutan	7.542,00	6
2.114	5.27.20-JF	JF Bidan Pelaksana	7.542,00	6
2.115	5.27.21-JF	JF Dokter Utama	1.254,00	1
2.116	5.27.22-JF	JF Dokter Madya	1.254,00	1
2.117	5.27.23-JF	JF Dokter Muda	1.254,00	1
2.118	5.27.24-JF	JF Dokter Pertama	1.254,00	1

NO	KODE JABATAN	NOMENKLATUR JABATAN	JUMLAH BEBAN KERJA	JUMLAH KEBUTUHAN PEGAWAI
2.119	5.27.25-JF	JF Dokter Gigi Utama	-	0
2.120	5.27.26-JF	JF Dokter Gigi Madya	-	0
2.121	5.27.27-JF	JF Dokter Gigi Muda	-	0
2.122	5.27.28-JF	JF Dokter Gigi Pertama	1.254,00	1
2.123	5.27.29-JF	JF Entomolog Kesehatan Pelaksana Lanjutan	-	0
2.124	5.27.30-JF	JF Entomolog Kesehatan Pelaksana	1.254,00	1
2.125	5.27.31-JF	JF Epidemiolog Kesehatan Pelaksana Lanjutan	-	0
2.126	5.27.32-JF	JF Epidemiolog Kesehatan Pelaksana	1.254,00	1
2.127	5.27.33-JF	JF Fisioterapis Madya	-	0
2.128	5.27.34-JF	JF Fisioterapis Muda	-	0
2.129	5.27.35-JF	JF Fisioterapis Pertama	-	0
2.130	5.27.36-JF	JF Fisioterapis Penyelia	-	0
2.131	5.27.37-JF	JF Fisioterapis Pelaksana Lanjutan	-	0
2.132	5.27.38-JF	JF Fisioterapis Pelaksana	1.260,00	1
2.133	5.27.39-JF	JF Nutrisionis Muda	-	0
2.134	5.27.40-JF	JF Nutrisionis Pertama	1.250,00	1
2.135	5.27.41-JF	JF Nutrisionis Penyelia	-	0
2.136	5.27.42-JF	JF Nutrisionis Pelaksana Lanjutan	-	0
2.137	5.27.43-JF	JF Nutrisionis Pelaksana	1.250,00	1
2.138	5.27.44-JF	JF Perawat Ahli Utama	1.250,00	1
2.139	5.27.45-JF	JF Perawat Ahli Madya	3.750,00	3
2.140	5.27.46-JF	JF Perawat Ahli Muda	3.750,00	3
2.141	5.27.47-JF	JF Perawat Ahli Pertama	3.750,00	3
2.142	5.27.48-JF	JF Perawat Penyelia	3.750,00	3
2.143	5.27.49-JF	JF Perawat Mahir	5.000,00	4
2.144	5.27.50-JF	JF Perawat Terampil	5.000,00	4
2.145	5.27.51-JF	JF Perawat Gigi Ahli Madya	-	0
2.146	5.27.52-JF	JF Perawat Gigi Ahli Muda	-	0
2.147	5.27.53-JF	JF Perawat Gigi Ahli Pertama	-	0
2.148	5.27.54-JF	JF Perawat Gigi Penyelia	-	0
2.149	5.27.55-JF	JF Perawat Gigi Mahir	-	0
2.150	5.27.56-JF	JF Perawat Gigi Terampil	1.251,00	1
2.151	5.27.57-JF	JF Perekam Medis Madya	-	0
2.152	5.27.58-JF	JF Perekam Medis Muda	-	0
2.153	5.27.59-JF	JF Perekam Medis Pertama	1.253,00	1
2.154	5.27.60-JF	JF Perekam Medis Penyelia	1.253,00	1
2.155	5.27.61-JF	JF Perekam Medis Pelaksana Lanjutan	1.253,00	1
2.156	5.27.62-JF	JF Perekam Medis Pelaksana	1.253,00	1
2.157	5.27.63-JF	JF Pranata Laboratorium Kesehatan Muda	-	0
2.158	5.27.64-JF	JF Pranata Laboratorium Kesehatan Pertama	1.248,50	1
2.159	5.27.65-JF	JF Pranata Laboratorium Kesehatan Penyelia	-	0
2.160	5.27.66-JF	JF Pranata Laboratorium Kesehatan Pelaksana Lanjutan	-	0
2.161	5.27.67-JF	JF Pranata Laboratorium Kesehatan Pelaksana	1.248,50	1
2.162	5.27.68-JF	JF Radiografer Pelaksana Lanjutan	-	0
2.163	5.27.69-JF	JF Radiografer Pelaksana	1.254,00	1
2.164	5.27.70-JF	JF Sanitarian Madya	-	0
2.165	5.27.71-JF	JF Sanitarian Muda	-	0
2.166	5.27.72-JF	JF Sanitarian Pertama	-	0
2.167	5.27.73-JF	JF Sanitarian Penyelia	-	0
2.168	5.27.74-JF	JF Sanitarian Pelaksana Lanjutan	-	0
2.169	5.27.75-JF	JF Sanitarian Pelaksana	1.248,50	1
2.170	5.27.76-JF	JF Teknisi Elektromedis Pelaksana Lanjutan	-	0
2.171	5.27.77-JF	JF Teknisi Elektromedis Pelaksana	1.248,50	1
2.172	5.27.1	Bendahara	2.505,00	2
2.173	5.27.2	Penyusun Laporan Keuangan	1.248,00	1
2.174	5.27.3	Pengelola Data Pelaksanaan Program dan Anggaran	1.248,00	1
2.175	5.27.4	Pengadministrasi Keuangan	1.246,25	1
2.176	5.27.5	Pengadministrasi Umum	1.246,25	1
2.177	5.27.6	Pranata Jamuan	2.472,50	2
2.178	5.27.7	Pengemudi Ambulan	1.246,75	1
2.179	5.27.8	Petugas Keamanan	3.732,00	3
2.180	5.27.9	Pramu Bakti	1.243,50	1
2.181	5.28	Kepala UPTD Puskesmas Mondokan	1.252,00	1
2.182	5.28.1-JF	JF Administrator Kesehatan Ahli Muda	-	0
2.183	5.28.2-JF	JF Administrator Kesehatan Ahli Pertama	1.253,50	1
2.184	5.28.3-JF	JF Penyuluh Kesehatan Masyarakat Madya	-	0
2.185	5.28.4-JF	JF Penyuluh Kesehatan Masyarakat Muda	-	0
2.186	5.28.5-JF	JF Penyuluh Kesehatan Masyarakat Pertama	-	0
2.187	5.28.6-JF	JF Penyuluh Kesehatan Masyarakat Penyelia	-	0
2.188	5.28.7-JF	JF Penyuluh Kesehatan Masyarakat Pelaksana Lanjutan	-	0
2.189	5.28.8-JF	JF Penyuluh Kesehatan Masyarakat Pelaksana	1.254,00	1
2.190	5.28.9-JF	JF Apoteker Madya	-	0
2.191	5.28.10-JF	JF Apoteker Muda	-	0
2.192	5.28.11-JF	JF Apoteker Pertama	1.256,50	1
2.193	5.28.12-JF	JF Asisten Apoteker Penyelia	-	0
2.194	5.28.13-JF	JF Asisten Apoteker Pelaksana Lanjutan	1.255,00	1
2.195	5.28.14-JF	JF Asisten Apoteker Pelaksana	1.255,00	1
2.196	5.28.15-JF	JF Bidan Madya	2.514,00	2
2.197	5.28.16-JF	JF Bidan Muda	3.771,00	3

NO	KODE JABATAN	NOMENKLATUR JABATAN	JUMLAH BEBAN KERJA	JUMLAH KEBUTUHAN PEGAWAI
2.198	5.28.17-JF	JF Bidan Pertama	3.771,00	3
2.199	5.28.18-JF	JF Bidan Penyelia	5.028,00	4
2.200	5.28.19-JF	JF Bidan Pelaksana Lanjutan	6.285,00	5
2.201	5.28.20-JF	JF Bidan Pelaksana	6.285,00	5
2.202	5.28.21-JF	JF Dokter Utama	1.254,00	1
2.203	5.28.22-JF	JF Dokter Madya	1.254,00	1
2.204	5.28.23-JF	JF Dokter Muda	1.254,00	1
2.205	5.28.24-JF	JF Dokter Pertama	1.254,00	1
2.206	5.28.25-JF	JF Dokter Gigi Utama	-	0
2.207	5.28.26-JF	JF Dokter Gigi Madya	-	0
2.208	5.28.27-JF	JF Dokter Gigi Muda	-	0
2.209	5.28.28-JF	JF Dokter Gigi Pertama	1.254,00	1
2.210	5.28.29-JF	JF Entomolog Kesehatan Pelaksana Lanjutan	-	0
2.211	5.28.30-JF	JF Entomolog Kesehatan Pelaksana	1.254,00	1
2.212	5.28.31-JF	JF Epidemiolog Kesehatan Pelaksana Lanjutan	-	0
2.213	5.28.32-JF	JF Epidemiolog Kesehatan Pelaksana	1.254,00	1
2.214	5.28.33-JF	JF Fisioterapis Madya	-	0
2.215	5.28.34-JF	JF Fisioterapis Muda	-	0
2.216	5.28.35-JF	JF Fisioterapis Pertama	-	0
2.217	5.28.36-JF	JF Fisioterapis Penyelia	-	0
2.218	5.28.37-JF	JF Fisioterapis Pelaksana Lanjutan	-	0
2.219	5.28.38-JF	JF Fisioterapis Pelaksana	1.260,00	1
2.220	5.28.39-JF	JF Nutrisionis Muda	-	0
2.221	5.28.40-JF	JF Nutrisionis Pertama	1.250,00	1
2.222	5.28.41-JF	JF Nutrisionis Penyelia	-	0
2.223	5.28.42-JF	JF Nutrisionis Pelaksana Lanjutan	-	0
2.224	5.28.43-JF	JF Nutrisionis Pelaksana	1.250,00	1
2.225	5.28.44-JF	JF Perawat Ahli Utama	1.250,00	1
2.226	5.28.45-JF	JF Perawat Ahli Madya	3.750,00	3
2.227	5.28.46-JF	JF Perawat Ahli Muda	3.750,00	3
2.228	5.28.47-JF	JF Perawat Ahli Pertama	3.750,00	3
2.229	5.28.48-JF	JF Perawat Penyelia	3.750,00	3
2.230	5.28.49-JF	JF Perawat Mahir	3.750,00	3
2.231	5.28.50-JF	JF Perawat Terampil	5.000,00	4
2.232	5.28.51-JF	JF Perawat Gigi Ahli Madya	-	0
2.233	5.28.52-JF	JF Perawat Gigi Ahli Muda	-	0
2.234	5.28.53-JF	JF Perawat Gigi Ahli Pertama	-	0
2.235	5.28.54-JF	JF Perawat Gigi Penyelia	-	0
2.236	5.28.55-JF	JF Perawat Gigi Mahir	-	0
2.237	5.28.56-JF	JF Perawat Gigi Terampil	1.251,00	1
2.238	5.28.57-JF	JF Perekam Medis Madya	-	0
2.239	5.28.58-JF	JF Perekam Medis Muda	-	0
2.240	5.28.59-JF	JF Perekam Medis Pertama	1.253,00	1
2.241	5.28.60-JF	JF Perekam Medis Penyelia	1.253,00	1
2.242	5.28.61-JF	JF Perekam Medis Pelaksana Lanjutan	1.253,00	1
2.243	5.28.62-JF	JF Perekam Medis Pelaksana	1.253,00	1
2.244	5.28.63-JF	JF Pranata Laboratorium Kesehatan Muda	-	0
2.245	5.28.64-JF	JF Pranata Laboratorium Kesehatan Pertama	1.248,50	1
2.246	5.28.65-JF	JF Pranata Laboratorium Kesehatan Penyelia	-	0
2.247	5.28.66-JF	JF Pranata Laboratorium Kesehatan Pelaksana Lanjutan	-	0
2.248	5.28.67-JF	JF Pranata Laboratorium Kesehatan Pelaksana	1.248,50	1
2.249	5.28.68-JF	JF Radiografer Pelaksana Lanjutan	-	0
2.250	5.28.69-JF	JF Radiografer Pelaksana	1.254,00	1
2.251	5.28.70-JF	JF Sanitarian Madya	-	0
2.252	5.28.71-JF	JF Sanitarian Muda	-	0
2.253	5.28.72-JF	JF Sanitarian Pertama	-	0
2.254	5.28.73-JF	JF Sanitarian Penyelia	-	0
2.255	5.28.74-JF	JF Sanitarian Pelaksana Lanjutan	-	0
2.256	5.28.75-JF	JF Sanitarian Pelaksana	1.248,50	1
2.257	5.28.76-JF	JF Teknisi Elektromedis Pelaksana Lanjutan	-	0
2.258	5.28.77-JF	JF Teknisi Elektromedis Pelaksana	1.248,50	1
2.259	5.28.1	Bendahara	2.505,00	2
2.260	5.28.2	Penyusun Laporan Keuangan	1.248,00	1
2.261	5.28.3	Pengelola Data Pelaksanaan Program dan Anggaran	1.248,00	1
2.262	5.28.4	Pengadministrasi Keuangan	1.246,25	1
2.263	5.28.5	Pengadministrasi Umum	1.246,25	1
2.264	5.28.6	Pranata Jamuan	2.472,50	2
2.265	5.28.7	Pengemudi Ambulan	1.246,75	1
2.266	5.28.8	Petugas Keamanan	3.732,00	3
2.267	5.28.9	Pramu Bakti	1.243,50	1
2.268	5.29	Kepala UPTD Puskesmas Sukodono	1.252,00	1
2.269	5.29.1-JF	JF Administrator Kesehatan Ahli Muda	-	0
2.270	5.29.2-JF	JF Administrator Kesehatan Ahli Pertama	1.253,50	1
2.271	5.29.3-JF	JF Penyuluh Kesehatan Masyarakat Madya	-	0
2.272	5.29.4-JF	JF Penyuluh Kesehatan Masyarakat Muda	-	0
2.273	5.29.5-JF	JF Penyuluh Kesehatan Masyarakat Pertama	-	0
2.274	5.29.6-JF	JF Penyuluh Kesehatan Masyarakat Penyelia	-	0
2.275	5.29.7-JF	JF Penyuluh Kesehatan Masyarakat Pelaksana Lanjutan	-	0
2.276	5.29.8-JF	JF Penyuluh Kesehatan Masyarakat Pelaksana	1.254,00	1



NO	KODE JABATAN	NOMENKLATUR JABATAN	JUMLAH BEBAN KERJA	JUMLAH KEBUTUHAN PEGAWAI
2.277	5.29.9-JF	JF Apoteker Madya	-	0
2.278	5.29.10-JF	JF Apoteker Muda	-	0
2.279	5.29.11-JF	JF Apoteker Pertama	1.256,50	1
2.280	5.29.12-JF	JF Asisten Apoteker Penyelia	-	0
2.281	5.29.13-JF	JF Asisten Apoteker Pelaksana Lanjutan	1.255,00	1
2.282	5.29.14-JF	JF Asisten Apoteker Pelaksana	1.255,00	1
2.283	5.29.15-JF	JF Bidan Madya	2.514,00	2
2.284	5.29.16-JF	JF Bidan Muda	3.771,00	3
2.285	5.29.17-JF	JF Bidan Pertama	3.771,00	3
2.286	5.29.18-JF	JF Bidan Penyelia	5.028,00	4
2.287	5.29.19-JF	JF Bidan Pelaksana Lanjutan	6.285,00	5
2.288	5.29.20-JF	JF Bidan Pelaksana	6.285,00	5
2.289	5.29.21-JF	JF Dokter Utama	1.254,00	1
2.290	5.29.22-JF	JF Dokter Madya	1.254,00	1
2.291	5.29.23-JF	JF Dokter Muda	1.254,00	1
2.292	5.29.24-JF	JF Dokter Pertama	1.254,00	1
2.293	5.29.25-JF	JF Dokter Gigi Utama	-	0
2.294	5.29.26-JF	JF Dokter Gigi Madya	-	0
2.295	5.29.27-JF	JF Dokter Gigi Muda	-	0
2.296	5.29.28-JF	JF Dokter Gigi Pertama	1.254,00	1
2.297	5.29.29-JF	JF Entomolog Kesehatan Pelaksana Lanjutan	-	0
2.298	5.29.30-JF	JF Entomolog Kesehatan Pelaksana	1.254,00	1
2.299	5.29.31-JF	JF Epidemiolog Kesehatan Pelaksana Lanjutan	-	0
2.300	5.29.32-JF	JF Epidemiolog Kesehatan Pelaksana	1.254,00	1
2.301	5.29.33-JF	JF Fisioterapis Madya	-	0
2.302	5.29.34-JF	JF Fisioterapis Muda	-	0
2.303	5.29.35-JF	JF Fisioterapis Pertama	-	0
2.304	5.29.36-JF	JF Fisioterapis Penyelia	-	0
2.305	5.29.37-JF	JF Fisioterapis Pelaksana Lanjutan	-	0
2.306	5.29.38-JF	JF Fisioterapis Pelaksana	1.260,00	1
2.307	5.29.39-JF	JF Nutrisionis Muda	-	0
2.308	5.29.40-JF	JF Nutrisionis Pertama	1.250,00	1
2.309	5.29.41-JF	JF Nutrisionis Penyelia	-	0
2.310	5.29.42-JF	JF Nutrisionis Pelaksana Lanjutan	-	0
2.311	5.29.43-JF	JF Nutrisionis Pelaksana	1.250,00	1
2.312	5.29.44-JF	JF Perawat Ahli Utama	1.250,00	1
2.313	5.29.45-JF	JF Perawat Ahli Madya	3.750,00	3
2.314	5.29.46-JF	JF Perawat Ahli Muda	3.750,00	3
2.315	5.29.47-JF	JF Perawat Ahli Pertama	3.750,00	3
2.316	5.29.48-JF	JF Perawat Penyelia	3.750,00	3
2.317	5.29.49-JF	JF Perawat Mahir	3.750,00	3
2.318	5.29.50-JF	JF Perawat Terampil	5.000,00	4
2.319	5.29.51-JF	JF Perawat Gigi Ahli Madya	-	0
2.320	5.29.52-JF	JF Perawat Gigi Ahli Muda	-	0
2.321	5.29.53-JF	JF Perawat Gigi Ahli Pertama	-	0
2.322	5.29.54-JF	JF Perawat Gigi Penyelia	-	0
2.323	5.29.55-JF	JF Perawat Gigi Mahir	-	0
2.324	5.29.56-JF	JF Perawat Gigi Terampil	1.251,00	1
2.325	5.29.57-JF	JF Perekam Medis Madya	-	0
2.326	5.29.58-JF	JF Perekam Medis Muda	-	0
2.327	5.29.59-JF	JF Perekam Medis Pertama	1.253,00	1
2.328	5.29.60-JF	JF Perekam Medis Penyelia	1.253,00	1
2.329	5.29.61-JF	JF Perekam Medis Pelaksana Lanjutan	1.253,00	1
2.330	5.29.62-JF	JF Perekam Medis Pelaksana	1.253,00	1
2.331	5.29.63-JF	JF Pranata Laboratorium Kesehatan Muda	-	0
2.332	5.29.64-JF	JF Pranata Laboratorium Kesehatan Pertama	1.248,50	1
2.333	5.29.65-JF	JF Pranata Laboratorium Kesehatan Penyelia	-	0
2.334	5.29.66-JF	JF Pranata Laboratorium Kesehatan Pelaksana Lanjutan	-	0
2.335	5.29.67-JF	JF Pranata Laboratorium Kesehatan Pelaksana	1.248,50	1
2.336	5.29.68-JF	JF Radiografer Pelaksana Lanjutan	-	0
2.337	5.29.69-JF	JF Radiografer Pelaksana	1.254,00	1
2.338	5.29.70-JF	JF Sanitarian Madya	-	0
2.339	5.29.71-JF	JF Sanitarian Muda	-	0
2.340	5.29.72-JF	JF Sanitarian Pertama	-	0
2.341	5.29.73-JF	JF Sanitarian Penyelia	-	0
2.342	5.29.74-JF	JF Sanitarian Pelaksana Lanjutan	-	0
2.343	5.29.75-JF	JF Sanitarian Pelaksana	1.248,50	1
2.344	5.29.76-JF	JF Teknisi Elektromedis Pelaksana Lanjutan	-	0
2.345	5.29.77-JF	JF Teknisi Elektromedis Pelaksana	1.248,50	1
2.346	5.29.1	Bendahara	2.505,00	2
2.347	5.29.2	Penyusun Laporan Keuangan	1.248,00	1
2.348	5.29.3	Pengelola Data Pelaksanaan Program dan Anggaran	1.248,00	1
2.349	5.29.4	Pengadministrasi Keuangan	1.246,25	1
2.350	5.29.5	Pengadministrasi Umum	1.246,25	1
2.351	5.29.6	Pranata Jamuan	2.472,50	2
2.352	5.29.7	Pengemudi Ambulan	1.246,75	1
2.353	5.29.8	Petugas Keamanan	3.732,00	3
2.354	5.29.9	Pramu Bakti	1.243,50	1
2.355	5.30	Kepala UPTD Puskesmas Gesi	1.252,00	1

NO	KODE JABATAN	NOMENKLATUR JABATAN	JUMLAH BEBAN KERJA	JUMLAH KEBUTUHAN PEGAWAI
2.356	5.30.1-JF	JF Administrator Kesehatan Ahli Muda	-	0
2.357	5.30.2-JF	JF Administrator Kesehatan Ahli Pertama	1.253,50	1
2.358	5.30.3-JF	JF Penyuluh Kesehatan Masyarakat Madya	-	0
2.359	5.30.4-JF	JF Penyuluh Kesehatan Masyarakat Muda	-	0
2.360	5.30.5-JF	JF Penyuluh Kesehatan Masyarakat Pertama	-	0
2.361	5.30.6-JF	JF Penyuluh Kesehatan Masyarakat Penyelia	-	0
2.362	5.30.7-JF	JF Penyuluh Kesehatan Masyarakat Pelaksana Lanjutan	-	0
2.363	5.30.8-JF	JF Penyuluh Kesehatan Masyarakat Pelaksana	1.254,00	1
2.364	5.30.9-JF	JF Apoteker Madya	-	0
2.365	5.30.10-JF	JF Apoteker Muda	-	0
2.366	5.30.11-JF	JF Apoteker Pertama	1.256,50	1
2.367	5.30.12-JF	JF Asisten Apoteker Penyelia	-	0
2.368	5.30.13-JF	JF Asisten Apoteker Pelaksana Lanjutan	1.255,00	1
2.369	5.30.14-JF	JF Asisten Apoteker Pelaksana	1.255,00	1
2.370	5.30.15-JF	JF Bidan Madya	1.257,00	1
2.371	5.30.16-JF	JF Bidan Muda	2.514,00	2
2.372	5.30.17-JF	JF Bidan Pertama	3.771,00	3
2.373	5.30.18-JF	JF Bidan Penyelia	5.028,00	4
2.374	5.30.19-JF	JF Bidan Pelaksana Lanjutan	6.285,00	5
2.375	5.30.20-JF	JF Bidan Pelaksana	6.285,00	5
2.376	5.30.21-JF	JF Dokter Utama	1.254,00	1
2.377	5.30.22-JF	JF Dokter Madya	1.254,00	1
2.378	5.30.23-JF	JF Dokter Muda	1.254,00	1
2.379	5.30.24-JF	JF Dokter Pertama	1.254,00	1
2.380	5.30.25-JF	JF Dokter Gigi Utama	-	0
2.381	5.30.26-JF	JF Dokter Gigi Madya	-	0
2.382	5.30.27-JF	JF Dokter Gigi Muda	-	0
2.383	5.30.28-JF	JF Dokter Gigi Pertama	1.254,00	1
2.384	5.30.29-JF	JF Entomolog Kesehatan Pelaksana Lanjutan	-	0
2.385	5.30.30-JF	JF Entomolog Kesehatan Pelaksana	1.254,00	1
2.386	5.30.31-JF	JF Epidemiolog Kesehatan Pelaksana Lanjutan	-	0
2.387	5.30.32-JF	JF Epidemiolog Kesehatan Pelaksana	1.254,00	1
2.388	5.30.33-JF	JF Fisioterapis Madya	-	0
2.389	5.30.34-JF	JF Fisioterapis Muda	-	0
2.390	5.30.35-JF	JF Fisioterapis Pertama	-	0
2.391	5.30.36-JF	JF Fisioterapis Penyelia	-	0
2.392	5.30.37-JF	JF Fisioterapis Pelaksana Lanjutan	-	0
2.393	5.30.38-JF	JF Fisioterapis Pelaksana	1.260,00	1
2.394	5.30.39-JF	JF Nutrisionis Muda	-	0
2.395	5.30.40-JF	JF Nutrisionis Pertama	1.250,00	1
2.396	5.30.41-JF	JF Nutrisionis Penyelia	-	0
2.397	5.30.42-JF	JF Nutrisionis Pelaksana Lanjutan	-	0
2.398	5.30.43-JF	JF Nutrisionis Pelaksana	1.250,00	1
2.399	5.30.44-JF	JF Perawat Ahli Utama	2.500,00	2
2.400	5.30.45-JF	JF Perawat Ahli Madya	3.750,00	3
2.401	5.30.46-JF	JF Perawat Ahli Muda	3.750,00	3
2.402	5.30.47-JF	JF Perawat Ahli Pertama	3.750,00	3
2.403	5.30.48-JF	JF Perawat Penyelia	3.750,00	3
2.404	5.30.49-JF	JF Perawat Mahir	3.750,00	3
2.405	5.30.50-JF	JF Perawat Terampil	5.000,00	4
2.406	5.30.51-JF	JF Perawat Gigi Ahli Madya	-	0
2.407	5.30.52-JF	JF Perawat Gigi Ahli Muda	-	0
2.408	5.30.53-JF	JF Perawat Gigi Ahli Pertama	-	0
2.409	5.30.54-JF	JF Perawat Gigi Penyelia	-	0
2.410	5.30.55-JF	JF Perawat Gigi Mahir	-	0
2.411	5.30.56-JF	JF Perawat Gigi Terampil	1.251,00	1
2.412	5.30.57-JF	JF Perekam Medis Madya	-	0
2.413	5.30.58-JF	JF Perekam Medis Muda	-	0
2.414	5.30.59-JF	JF Perekam Medis Pertama	1.253,00	1
2.415	5.30.60-JF	JF Perekam Medis Penyelia	1.253,00	1
2.416	5.30.61-JF	JF Perekam Medis Pelaksana Lanjutan	1.253,00	1
2.417	5.30.62-JF	JF Perekam Medis Pelaksana	1.253,00	1
2.418	5.30.63-JF	JF Pranata Laboratorium Kesehatan Muda	-	0
2.419	5.30.64-JF	JF Pranata Laboratorium Kesehatan Pertama	1.248,50	1
2.420	5.30.65-JF	JF Pranata Laboratorium Kesehatan Penyelia	-	0
2.421	5.30.66-JF	JF Pranata Laboratorium Kesehatan Pelaksana Lanjutan	-	0
2.422	5.30.67-JF	JF Pranata Laboratorium Kesehatan Pelaksana	1.248,50	1
2.423	5.30.68-JF	JF Radiografer Pelaksana Lanjutan	-	0
2.424	5.30.69-JF	JF Radiografer Pelaksana	1.254,00	1
2.425	5.30.70-JF	JF Sanitarian Madya	-	0
2.426	5.30.71-JF	JF Sanitarian Muda	-	0
2.427	5.30.72-JF	JF Sanitarian Pertama	-	0
2.428	5.30.73-JF	JF Sanitarian Penyelia	-	0
2.429	5.30.74-JF	JF Sanitarian Pelaksana Lanjutan	-	0
2.430	5.30.75-JF	JF Sanitarian Pelaksana	1.248,50	1
2.431	5.30.76-JF	JF Teknisi Elektromedis Pelaksana Lanjutan	-	0
2.432	5.30.77-JF	JF Teknisi Elektromedis Pelaksana	1.248,50	1
2.433	5.30.1	Bendahara	2.505,00	2
2.434	5.30.2	Penyusun Laporan Keuangan	1.248,00	1

NO	KODE JABATAN	NOMENKLATUR JABATAN	JUMLAH BEBAN KERJA	JUMLAH KEBUTUHAN PEGAWAI
2.435	5.30.3	Pengelola Data Pelaksanaan Program dan Anggaran	1.248,00	1
2.436	5.30.4	Pengadministrasi Keuangan	1.246,25	1
2.437	5.30.5	Pengadministrasi Umum	1.246,25	1
2.438	5.30.6	Pranata Jamuan	2.472,50	2
2.439	5.30.7	Pengemudi Ambulan	1.246,75	1
2.440	5.30.8	Petugas Keamanan	3.732,00	3
2.441	5.30.9	Pramu Bakti	1.243,50	1
2.442	5.31	Kepala UPTD Puskesmas Tangen	1.252,00	1
2.443	5.31.1-JF	JF Administrator Kesehatan Ahli Muda	-	0
2.444	5.31.2-JF	JF Administrator Kesehatan Ahli Pertama	1.253,50	1
2.445	5.31.3-JF	JF Penyuluh Kesehatan Masyarakat Madya	-	0
2.446	5.31.4-JF	JF Penyuluh Kesehatan Masyarakat Muda	-	0
2.447	5.31.5-JF	JF Penyuluh Kesehatan Masyarakat Pertama	-	0
2.448	5.31.6-JF	JF Penyuluh Kesehatan Masyarakat Penyelia	-	0
2.449	5.31.7-JF	JF Penyuluh Kesehatan Masyarakat Pelaksana Lanjutan	-	0
2.450	5.31.8-JF	JF Penyuluh Kesehatan Masyarakat Pelaksana	1.254,00	1
2.451	5.31.9-JF	JF Apoteker Madya	-	0
2.452	5.31.10-JF	JF Apoteker Muda	1.256,50	1
2.453	5.31.11-JF	JF Apoteker Pertama	1.256,50	1
2.454	5.31.12-JF	JF Asisten Apoteker Penyelia	-	0
2.455	5.31.13-JF	JF Asisten Apoteker Pelaksana Lanjutan	1.255,00	1
2.456	5.31.14-JF	JF Asisten Apoteker Pelaksana	1.255,00	1
2.457	5.31.15-JF	JF Bidan Madya	1.257,00	1
2.458	5.31.16-JF	JF Bidan Muda	2.514,00	2
2.459	5.31.17-JF	JF Bidan Pertama	3.771,00	3
2.460	5.31.18-JF	JF Bidan Penyelia	5.028,00	4
2.461	5.31.19-JF	JF Bidan Pelaksana Lanjutan	6.285,00	5
2.462	5.31.20-JF	JF Bidan Pelaksana	6.285,00	5
2.463	5.31.21-JF	JF Dokter Utama	1.254,00	1
2.464	5.31.22-JF	JF Dokter Madya	1.254,00	1
2.465	5.31.23-JF	JF Dokter Muda	1.254,00	1
2.466	5.31.24-JF	JF Dokter Pertama	1.254,00	1
2.467	5.31.25-JF	JF Dokter Gigi Utama	-	0
2.468	5.31.26-JF	JF Dokter Gigi Madya	-	0
2.469	5.31.27-JF	JF Dokter Gigi Muda	-	0
2.470	5.31.28-JF	JF Dokter Gigi Pertama	1.254,00	1
2.471	5.31.29-JF	JF Entomolog Kesehatan Pelaksana Lanjutan	-	0
2.472	5.31.30-JF	JF Entomolog Kesehatan Pelaksana	1.254,00	1
2.473	5.31.31-JF	JF Epidemiolog Kesehatan Pelaksana Lanjutan	-	0
2.474	5.31.32-JF	JF Epidemiolog Kesehatan Pelaksana	1.254,00	1
2.475	5.31.33-JF	JF Fisioterapis Madya	-	0
2.476	5.31.34-JF	JF Fisioterapis Muda	-	0
2.477	5.31.35-JF	JF Fisioterapis Pertama	-	0
2.478	5.31.36-JF	JF Fisioterapis Penyelia	-	0
2.479	5.31.37-JF	JF Fisioterapis Pelaksana Lanjutan	-	0
2.480	5.31.38-JF	JF Fisioterapis Pelaksana	1.260,00	1
2.481	5.31.39-JF	JF Nutrisionis Muda	-	0
2.482	5.31.40-JF	JF Nutrisionis Pertama	1.250,00	1
2.483	5.31.41-JF	JF Nutrisionis Penyelia	-	0
2.484	5.31.42-JF	JF Nutrisionis Pelaksana Lanjutan	-	0
2.485	5.31.43-JF	JF Nutrisionis Pelaksana	1.250,00	1
2.486	5.31.44-JF	JF Perawat Ahli Utama	1.250,00	1
2.487	5.31.45-JF	JF Perawat Ahli Madya	3.750,00	3
2.488	5.31.46-JF	JF Perawat Ahli Muda	2.500,00	2
2.489	5.31.47-JF	JF Perawat Ahli Pertama	3.750,00	3
2.490	5.31.48-JF	JF Perawat Penyelia	3.750,00	3
2.491	5.31.49-JF	JF Perawat Mahir	3.750,00	3
2.492	5.31.50-JF	JF Perawat Terampil	5.000,00	4
2.493	5.31.51-JF	JF Perawat Gigi Ahli Madya	-	0
2.494	5.31.52-JF	JF Perawat Gigi Ahli Muda	-	0
2.495	5.31.53-JF	JF Perawat Gigi Ahli Pertama	-	0
2.496	5.31.54-JF	JF Perawat Gigi Penyelia	-	0
2.497	5.31.55-JF	JF Perawat Gigi Mahir	-	0
2.498	5.31.56-JF	JF Perawat Gigi Terampil	1.251,00	1
2.499	5.31.57-JF	JF Perekam Medis Madya	-	0
2.500	5.31.58-JF	JF Perekam Medis Muda	-	0
2.501	5.31.59-JF	JF Perekam Medis Pertama	1.253,00	1
2.502	5.31.60-JF	JF Perekam Medis Penyelia	1.253,00	1
2.503	5.31.61-JF	JF Perekam Medis Pelaksana Lanjutan	1.253,00	1
2.504	5.31.62-JF	JF Perekam Medis Pelaksana	1.253,00	1
2.505	5.31.63-JF	JF Pranata Laboratorium Kesehatan Muda	-	0
2.506	5.31.64-JF	JF Pranata Laboratorium Kesehatan Pertama	1.248,50	1
2.507	5.31.65-JF	JF Pranata Laboratorium Kesehatan Penyelia	-	0
2.508	5.31.66-JF	JF Pranata Laboratorium Kesehatan Pelaksana Lanjutan	-	0
2.509	5.31.67-JF	JF Pranata Laboratorium Kesehatan Pelaksana	1.248,50	1
2.510	5.31.68-JF	JF Radiografer Pelaksana Lanjutan	-	0
2.511	5.31.69-JF	JF Radiografer Pelaksana	1.254,00	1
2.512	5.31.70-JF	JF Sanitarian Madya	-	0
2.513	5.31.71-JF	JF Sanitarian Muda	-	0

NO	KODE JABATAN	NOMENKLATUR JABATAN	JUMLAH BEBAN KERJA	JUMLAH KEBUTUHAN PEGAWAI
2.514	5.31.72-JF	JF Sanitarian Pertama	-	0
2.515	5.31.73-JF	JF Sanitarian Penyelia	-	0
2.516	5.31.74-JF	JF Sanitarian Pelaksana Lanjutan	-	0
2.517	5.31.75-JF	JF Sanitarian Pelaksana	1.248,50	1
2.518	5.31.76-JF	JF Teknisi Elektromedis Pelaksana Lanjutan	-	0
2.519	5.31.77-JF	JF Teknisi Elektromedis Pelaksana	1.248,50	1
2.520	5.31.1	Bendahara	2.505,00	2
2.521	5.31.2	Penyusun Laporan Keuangan	1.248,00	1
2.522	5.31.3	Pengelola Data Pelaksanaan Program dan Anggaran	1.248,00	1
2.523	5.31.4	Pengadministrasi Keuangan	1.246,25	1
2.524	5.31.5	Pengadministrasi Umum	1.246,25	1
2.525	5.31.6	Pranata Jamuan	2.472,50	2
2.526	5.31.7	Pengemudi Ambulan	1.246,75	1
2.527	5.31.8	Petugas Keamanan	3.732,00	3
2.528	5.31.9	Pramu Bakti	1.243,50	1
2.529	5.32	Kepala UPTD Puskesmas Jenar	1.252,00	1
2.530	5.32.1-JF	JF Administrator Kesehatan Ahli Muda	-	0
2.531	5.32.2-JF	JF Administrator Kesehatan Ahli Pertama	1.253,50	1
2.532	5.32.3-JF	JF Penyuluh Kesehatan Masyarakat Madya	-	0
2.533	5.32.4-JF	JF Penyuluh Kesehatan Masyarakat Muda	-	0
2.534	5.32.5-JF	JF Penyuluh Kesehatan Masyarakat Pertama	-	0
2.535	5.32.6-JF	JF Penyuluh Kesehatan Masyarakat Penyelia	-	0
2.536	5.32.7-JF	JF Penyuluh Kesehatan Masyarakat Pelaksana Lanjutan	-	0
2.537	5.32.8-JF	JF Penyuluh Kesehatan Masyarakat Pelaksana	1.254,00	1
2.538	5.32.9-JF	JF Apoteker Madya	-	0
2.539	5.32.10-JF	JF Apoteker Muda	-	0
2.540	5.32.11-JF	JF Apoteker Pertama	1.256,50	1
2.541	5.32.12-JF	JF Asisten Apoteker Penyelia	-	0
2.542	5.32.13-JF	JF Asisten Apoteker Pelaksana Lanjutan	1.255,00	1
2.543	5.32.14-JF	JF Asisten Apoteker Pelaksana	1.255,00	1
2.544	5.32.15-JF	JF Bidan Madya	1.257,00	1
2.545	5.32.16-JF	JF Bidan Muda	2.514,00	2
2.546	5.32.17-JF	JF Bidan Pertama	3.771,00	3
2.547	5.32.18-JF	JF Bidan Penyelia	5.028,00	4
2.548	5.32.19-JF	JF Bidan Pelaksana Lanjutan	6.285,00	5
2.549	5.32.20-JF	JF Bidan Pelaksana	6.285,00	5
2.550	5.32.21-JF	JF Dokter Utama	1.254,00	1
2.551	5.32.22-JF	JF Dokter Madya	1.254,00	1
2.552	5.32.23-JF	JF Dokter Muda	1.254,00	1
2.553	5.32.24-JF	JF Dokter Pertama	1.254,00	1
2.554	5.32.25-JF	JF Dokter Gigi Utama	-	0
2.555	5.32.26-JF	JF Dokter Gigi Madya	-	0
2.556	5.32.27-JF	JF Dokter Gigi Muda	-	0
2.557	5.32.28-JF	JF Dokter Gigi Pertama	1.254,00	1
2.558	5.32.29-JF	JF Entomolog Kesehatan Pelaksana Lanjutan	-	0
2.559	5.32.30-JF	JF Entomolog Kesehatan Pelaksana	1.254,00	1
2.560	5.32.31-JF	JF Epidemiolog Kesehatan Pelaksana Lanjutan	-	0
2.561	5.32.32-JF	JF Epidemiolog Kesehatan Pelaksana	1.254,00	1
2.562	5.32.33-JF	JF Fisioterapis Madya	-	0
2.563	5.32.34-JF	JF Fisioterapis Muda	-	0
2.564	5.32.35-JF	JF Fisioterapis Pertama	-	0
2.565	5.32.36-JF	JF Fisioterapis Penyelia	-	0
2.566	5.32.37-JF	JF Fisioterapis Pelaksana Lanjutan	-	0
2.567	5.32.38-JF	JF Fisioterapis Pelaksana	1.260,00	1
2.568	5.32.39-JF	JF Nutrisionis Muda	-	0
2.569	5.32.40-JF	JF Nutrisionis Pertama	1.250,00	1
2.570	5.32.41-JF	JF Nutrisionis Penyelia	-	0
2.571	5.32.42-JF	JF Nutrisionis Pelaksana Lanjutan	-	0
2.572	5.32.43-JF	JF Nutrisionis Pelaksana	1.250,00	1
2.573	5.32.44-JF	JF Perawat Ahli Utama	1.250,00	1
2.574	5.32.45-JF	JF Perawat Ahli Madya	3.750,00	3
2.575	5.32.46-JF	JF Perawat Ahli Muda	3.750,00	3
2.576	5.32.47-JF	JF Perawat Ahli Pertama	3.750,00	3
2.577	5.32.48-JF	JF Perawat Penyelia	3.750,00	3
2.578	5.32.49-JF	JF Perawat Mahir	3.750,00	3
2.579	5.32.50-JF	JF Perawat Terampil	5.000,00	4
2.580	5.32.51-JF	JF Perawat Gigi Ahli Madya	-	0
2.581	5.32.52-JF	JF Perawat Gigi Ahli Muda	-	0
2.582	5.32.53-JF	JF Perawat Gigi Ahli Pertama	-	0
2.583	5.32.54-JF	JF Perawat Gigi Penyelia	-	0
2.584	5.32.55-JF	JF Perawat Gigi Mahir	-	0
2.585	5.32.56-JF	JF Perawat Gigi Terampil	1.251,00	1
2.586	5.32.57-JF	JF Perekam Medis Madya	-	0
2.587	5.32.58-JF	JF Perekam Medis Muda	-	0
2.588	5.32.59-JF	JF Perekam Medis Pertama	1.253,00	1
2.589	5.32.60-JF	JF Perekam Medis Penyelia	1.253,00	1
2.590	5.32.61-JF	JF Perekam Medis Pelaksana Lanjutan	1.253,00	1
2.591	5.32.62-JF	JF Perekam Medis Pelaksana	1.253,00	1
2.592	5.32.63-JF	JF Pranata Laboratorium Kesehatan Muda	-	0

NO	KODE JABATAN	NOMENKLATUR JABATAN	JUMLAH BEBAN KERJA	JUMLAH KEBUTUHAN PEGAWAI
2.593	5.32.64-JF	JF Pranata Laboratorium Kesehatan Pertama	1.248,50	1
2.594	5.32.65-JF	JF Pranata Laboratorium Kesehatan Penyelia	-	0
2.595	5.32.66-JF	JF Pranata Laboratorium Kesehatan Pelaksana Lanjutan	-	0
2.596	5.32.67-JF	JF Pranata Laboratorium Kesehatan Pelaksana	1.248,50	1
2.597	5.32.68-JF	JF Radiografer Pelaksana Lanjutan	-	0
2.598	5.32.69-JF	JF Radiografer Pelaksana	1.254,00	1
2.599	5.32.70-JF	JF Sanitarian Madya	-	0
2.600	5.32.71-JF	JF Sanitarian Muda	-	0
2.601	5.32.72-JF	JF Sanitarian Pertama	-	0
2.602	5.32.73-JF	JF Sanitarian Penyelia	-	0
2.603	5.32.74-JF	JF Sanitarian Pelaksana Lanjutan	-	0
2.604	5.32.75-JF	JF Sanitarian Pelaksana	1.248,50	1
2.605	5.32.76-JF	JF Teknisi Elektromedis Pelaksana Lanjutan	-	0
2.606	5.32.77-JF	JF Teknisi Elektromedis Pelaksana	1.248,50	1
2.607	5.32.1	Bendahara	2.505,00	2
2.608	5.32.2	Penyusun Laporan Keuangan	1.248,00	1
2.609	5.32.3	Pengelola Data Pelaksanaan Program dan Anggaran	1.248,00	1
2.610	5.32.4	Pengadministrasi Keuangan	1.246,25	1
2.611	5.32.5	Pengadministrasi Umum	1.246,25	1
2.612	5.32.6	Pranata Jamuan	2.472,50	2
2.613	5.32.7	Pengemudi Ambulan	1.246,75	1
2.614	5.32.8	Petugas Keamanan	3.732,00	3
2.615	5.32.9	Pramu Bakti	1.243,50	1
2.616	5.33	Kepala UPTD Laboratorium Kesehatan	1.252,00	1
2.617	5.33.1-JF	JF Dokter Pertama	1.254,00	1
2.618	5.33.2-JF	JF Perawat Terampil	1.250,00	1
2.619	5.33.3-JF	JF Pranata Laboratorium Kesehatan Pertama	1.248,50	1
2.620	5.33.4-JF	JF Pranata Laboratorium Kesehatan Penyelia	1.248,50	1
2.621	5.33.5-JF	JF Pranata Laboratorium Kesehatan Pelaksana Lanjutan	1.248,50	1
2.622	5.33.6-JF	JF Pranata Laboratorium Kesehatan Pelaksana	1.248,50	1
2.623	5.33.7-JF	JF Sanitarian Pelaksana	1.248,50	1
2.624	5.33.1	Bendahara	1.252,50	1
2.625	5.33.2	Penyusun Laporan Keuangan	1.248,00	1
2.626	5.33.3	Pengelola Laboratorium	1.248,00	1
2.627	5.33.4	Teknisi Laboratorium	1.247,00	1
2.628	5.33.5	Pengadministrasi Umum	1.246,25	1
2.629	5.33.6	Pengemudi	1.246,75	1
2.630	5.33.7	Petugas Keamanan	3.732,00	3
2.631	5.34	Kepala UPTD Instalasi Farmasi	1.252,00	1
2.632	5.34.1-JF	JF Apoteker Pertama	1.256,50	1
2.633	5.34.2-JF	JF Asisten Apoteker Penyelia	1.255,00	1
2.634	5.34.3-JF	JF Asisten Apoteker Pelaksana Lanjutan	1.255,00	1
2.635	5.34.4-JF	JF Asisten Apoteker Pelaksana	1.255,00	1
2.636	5.34.1	Kepala Subbagian Tata Usaha UPTD Instalasi Farmasi	1.244,00	1
2.637	5.34.1.1	Pengolah Data Laporan Pertanggungjawaban Bendahara	1.248,00	1
2.638	5.34.1.2	Pengadministrasi Gudang Farmasi	2.492,50	2
2.639	5.34.1.3	Pengadministrasi Keuangan	1.246,25	1
2.640	5.34.1.4	Pengadministrasi Umum	1.246,25	1
2.641	5.34.1.5	Pengemudi	1.246,75	1
2.642	5.34.1.6	Petugas Keamanan	3.732,00	3

LAMPIRAN VI  
PERATURAN BUPATI SRAGEN  
NOMOR 45 TAHUN 2020  
TENTANG  
PENETAPAN HASIL ANALISIS JABATAN DAN  
ANALISIS BEBAN KERJA DI LINGKUNGAN

A. NOMENKLATUR JABATAN PIMPINAN TINGGI, ADMINISTRASI, DAN FUNGSIONAL; JUMLAH BEBAN KERJA; DAN KEBUTUHAN PEGAWAI DINAS PEKERJAAN UMUM DAN PENATAAN RUANG KABUPATEN SRAGEN

NO	KODE JABATAN	NOMENKLATUR JABATAN	JUMLAH BEBAN KERJA	JUMLAH KEBUTUHAN PEGAWAI
1	2	3	4	5
1	6	Kepala Dinas Pekerjaan Umum dan Penataan Ruang	1.364,50	1
2	6.1-JF	JF Teknik Jalan dan Jembatan Madya	2.508,00	2
3	6.2-JF	JF Teknik Pengairan Madya	1.254,00	1
4	6.3-JF	JF Penata Ruang Madya	2.508,00	2
5	6.4-JF	JF Perencana Madya	1.254,00	1
6	6.1	Sekretaris Dinas Pekerjaan Umum dan Penataan Ruang	1.251,50	1
7	6.1.1	Kepala Subbagian Perencanaan, Evaluasi, Pelaporan, dan Keuangan	1.250,00	1
8	6.1.1.1-JF	JF Pranata Komputer Pertama	-	0
9	6.1.1.2-JF	JF Pranata Komputer Penyelia	-	0
10	6.1.1.3-JF	JF Pranata Komputer Pelaksana Lanjutan	-	0
11	6.1.1.4-JF	JF Pranata Komputer Pelaksana	1.248,50	1
12	6.1.1.1	Penyusun Program Anggaran dan Pelaporan	1.248,00	1
13	6.1.1.2	Bendahara	-	0
14	6.1.1.3	Penyusun Laporan Keuangan	2.496,00	2
15	6.1.1.4	Pengolah Data Aplikasi dan Pengelolaan Data Sistem Keuangan	1.248,00	1
16	6.1.1.5	Pengelola Gaji	1.248,00	1
17	6.1.1.6	Verifikator Keuangan	-	0
18	6.1.1.7	Pengadministrasi Keuangan	1.246,25	1
19	6.1.1.8	Pengadministrasi Perencanaan dan Program	1.246,25	1
20	6.1.2	Kepala Subbagian Umum dan Kepegawaian	1.250,00	1
21	6.1.2.1	Analisis Jabatan	1.248,00	1
22	6.1.2.2	Pengelola Sarana dan Prasarana Kantor	1.248,00	1
23	6.1.2.3	Pengadministrasi Kepegawaian	1.246,25	1
24	6.1.2.4	Pengadministrasi Umum	1.246,25	1
25	6.1.2.5	Pengemudi	1.246,75	1
26	6.1.2.6	Petugas Keamanan	3.732,00	3
27	6.1.2.7	Pramu Bakti	1.243,50	1
28	6.2	Kepala Bidang Bina Marga	1.251,50	1
29	6.2.1-JF	JF Teknik Jalan dan Jembatan Muda	2.508,00	2
30	6.2.1	Kepala Seksi Perencanaan Teknis Jalan dan Jembatan	1.250,00	1
31	6.2.1.1-JF	JF Teknik Jalan dan Jembatan Pertama	2.508,00	2
32	6.2.1.1	Analisis Jalan Jembatan	2.496,00	2
33	6.2.1.2	Pengadministrasi Umum	6.231,25	5
34	6.2.2	Kepala Seksi Pembangunan dan Peningkatan Jalan dan Jembatan	1.250,00	1
35	6.2.2.1-JF	JF Teknik Jalan dan Jembatan Pertama	1.254,00	1
36	6.2.2.1	Analisis Sistem Jaringan Jalan Jembatan	1.248,00	1
37	6.2.2.2	Pengadministrasi Umum	1.246,25	1
38	6.2.2.3	Pemelihara Jalan	22.500,00	18
39	6.2.3	Kepala Seksi Pemeliharaan dan Pemanfaatan Jalan dan Jembatan	1.250,00	1
40	6.2.3.1	Analisis Pengembangan Infrastruktur	1.248,00	1
41	6.2.3.2	Pengadministrasi Umum	1.246,25	1
42	6.2.3.3	Pemelihara Jalan	13.750,00	11
43	6.3	Kepala Bidang Sumber Daya Air	1.251,50	1
44	6.3.1-JF	JF Teknik Pengairan Muda	1.254,00	1
45	6.3.2-JF	JF Perencana Muda	1.254,00	1
46	6.3.1	Kepala Seksi Perencanaan Teknis dan Pembangunan Sumber Daya Air	1.250,00	1
47	6.3.1.1-JF	JF Teknik Pengairan Pertama	1.254,00	1
48	6.3.1.2-JF	JF Perencana Pertama	1.254,00	1
49	6.3.1.1	Analisis Sumber Daya Air	1.248,00	1
50	6.3.1.2	Pengadministrasi Umum	1.246,25	1
51	6.3.1.3	Petugas Operasi Dan Pemeliharaan Sumber Daya Air	8.718,50	7
52	6.3.2	Kepala Seksi Operasi dan Pemeliharaan Sumber Daya Air	1.250,00	1
53	6.3.2.1	Analisis Pengelolaan Sumber Daya Air	1.248,00	1
54	6.3.2.2	Pengadministrasi Umum	1.246,25	1
55	6.3.2.3	Petugas Operasi Dan Pemeliharaan Sumber Daya Air	18.682,50	15
56	6.3.3	Kepala Seksi Pembinaan, Penyuluhan, dan Pemanfaatan Sumber Daya Air	1.250,00	1
57	6.3.3.1	Pemeriksa Sektor Sumber Daya Air	2.484,00	2
58	6.3.3.2	Pengadministrasi Umum	1.246,25	1
59	6.3.3.3	Petugas Operasi Dan Pemeliharaan Sumber Daya Air	2.491,00	2
60	6.4	Kepala Bidang Tata Ruang	1.251,50	1
61	6.4.1-JF	JF Penata Ruang Muda	2.508,00	2
62	6.4.1	Kepala Seksi Perencanaan dan Pemanfaatan Tata Ruang	1.250,00	1
63	6.4.1.1-JF	JF Penata Ruang Pertama	2.508,00	2
64	6.4.1.1	Analisis Tata Ruang	2.496,00	2
65	6.4.1.2	Pengadministrasi Umum	2.492,50	2

1	2	3	4	5
66	6.4.2	Kepala Seksi Pengendalian Tata Ruang	1.250,00	1
67	6.4.2.1	Analisis Pemanfaatan Ruang	2.496,00	2
68	6.4.2.2	Pengawas Tata Ruang	3.750,00	3
69	6.4.2.3	Pengadministrasi Umum	2.493,50	2
70	6.5	Kepala UPTD Peralatan, Perbengkelan, dan Laboratorium	1.252,00	1
71	6.5.1	Pengawas Pengoperasian Alat Berat	1.250,00	1
72	6.5.2	Penguji Laboratorium Tanah, Aspal, dan Beton	2.492,00	2
73	6.5.3	Pengadministrasi Keuangan	1.246,25	1
74	6.5.4	Pengadministrasi Umum	1.246,25	1
75	6.5.5	Operator Alat Berat	9.960,00	8
76	6.5.6	Teknisi Laboratorium	4.988,00	4
77	6.5.7	Petugas Keamanan	3.732,00	3
78	6.5.8	Juru Mesin	2.494,00	2
79	6.6	Kepala UPTD Pemeliharaan Jalan dan Irigasi Wilayah Gemolong	1.252,00	1
80	6.6.1-JF	JF Teknik Jalan dan Jembatan Penyelia	1.254,00	1
81	6.6.2-JF	JF Teknik Jalan dan Jembatan Pelaksana Lanjutan	-	0
82	6.6.3-JF	JF Teknik Jalan dan Jembatan Pelaksana	-	0
83	6.6.4-JF	JF Teknik Pengairan Penyelia	1.254,00	1
84	6.6.5-JF	JF Teknik Pengairan Pelaksana Lanjutan	-	0
85	6.6.6-JF	JF Teknik Pengairan Pelaksana	-	0
86	6.6.1	Pengawas Jalan dan Jembatan	1.250,00	1
87	6.6.2	Petugas Operasi Dan Pemeliharaan Sumber Daya Air	12.455,00	10
88	6.6.3	Pemelihara Jalan	2.500,00	2
89	6.6.4	Pengadministrasi Keuangan	1.246,25	1
90	6.6.5	Pengadministrasi Umum	2.492,50	2
91	6.6.6	Petugas Keamanan	3.732,00	3
92	6.6.7	Pramu Bakti	1.243,50	1
93	6.7	Kepala UPTD Pemeliharaan Jalan dan Irigasi Wilayah Gondang	1.252,00	1
94	6.7.1-JF	JF Teknik Jalan dan Jembatan Penyelia	1.254,00	1
95	6.7.2-JF	JF Teknik Jalan dan Jembatan Pelaksana Lanjutan	-	0
96	6.7.3-JF	JF Teknik Jalan dan Jembatan Pelaksana	-	0
97	6.7.4-JF	JF Teknik Pengairan Penyelia	1.254,00	1
98	6.7.5-JF	JF Teknik Pengairan Pelaksana Lanjutan	-	0
99	6.7.6-JF	JF Teknik Pengairan Pelaksana	-	0
100	6.7.1	Pengawas Jalan dan Jembatan	1.250,00	1
101	6.7.2	Petugas Operasi Dan Pemeliharaan Sumber Daya Air	12.455,00	10
102	6.7.3	Pemelihara Jalan	2.500,00	2
103	6.7.4	Pengadministrasi Keuangan	1.246,25	1
104	6.7.5	Pengadministrasi Umum	2.492,50	2
105	6.7.6	Petugas Keamanan	3.732,00	3
106	6.7.7	Pramu Bakti	1.243,50	1
107	6.8	Kepala UPTD Pemeliharaan Jalan dan Irigasi Wilayah Tangen	1.252,00	1
108	6.8.1-JF	JF Teknik Jalan dan Jembatan Penyelia	1.254,00	1
109	6.8.2-JF	JF Teknik Jalan dan Jembatan Pelaksana Lanjutan	-	0
110	6.8.3-JF	JF Teknik Jalan dan Jembatan Pelaksana	-	0
111	6.8.4-JF	JF Teknik Pengairan Penyelia	1.254,00	1
112	6.8.5-JF	JF Teknik Pengairan Pelaksana Lanjutan	-	0
113	6.8.6-JF	JF Teknik Pengairan Pelaksana	-	0
114	6.8.1	Pengawas Jalan dan Jembatan	1.250,00	1
115	6.8.2	Petugas Operasi Dan Pemeliharaan Sumber Daya Air	12.455,00	10
116	6.8.3	Pemelihara Jalan	2.500,00	2
117	6.8.4	Pengadministrasi Keuangan	1.246,25	1
118	6.8.5	Pengadministrasi Umum	2.492,50	2
119	6.8.6	Petugas Keamanan	3.732,00	3
120	6.8.7	Pramu Bakti	1.243,50	1
121	6.9	Kepala UPTD Pemeliharaan Jalan dan Irigasi Wilayah Sragen	1.252,00	1
122	6.9.1-JF	JF Teknik Jalan dan Jembatan Penyelia	1.254,00	1
123	6.9.2-JF	JF Teknik Jalan dan Jembatan Pelaksana Lanjutan	-	0
124	6.9.3-JF	JF Teknik Jalan dan Jembatan Pelaksana	-	0
125	6.9.4-JF	JF Teknik Pengairan Penyelia	1.254,00	1
126	6.9.5-JF	JF Teknik Pengairan Pelaksana Lanjutan	-	0
127	6.9.6-JF	JF Teknik Pengairan Pelaksana	-	0
128	6.9.1	Pengawas Jalan dan Jembatan	1.250,00	1
129	6.9.2	Petugas Operasi Dan Pemeliharaan Sumber Daya Air	12.455,00	10
130	6.9.3	Pemelihara Jalan	2.500,00	2
131	6.9.4	Pengadministrasi Keuangan	1.246,25	1
132	6.9.5	Pengadministrasi Umum	2.492,50	2
133	6.9.6	Petugas Keamanan	3.732,00	3
134	6.9.7	Pramu Bakti	1.243,50	1
135	6.10	Kepala UPTD Pemeliharaan Jalan dan Irigasi Wilayah Masaran	1.252,00	1
136	6.10.1-JF	JF Teknik Jalan dan Jembatan Penyelia	1.254,00	1
137	6.10.2-JF	JF Teknik Jalan dan Jembatan Pelaksana Lanjutan	-	0
138	6.10.3-JF	JF Teknik Jalan dan Jembatan Pelaksana	-	0
139	6.10.4-JF	JF Teknik Pengairan Penyelia	1.254,00	1
140	6.10.5-JF	JF Teknik Pengairan Pelaksana Lanjutan	-	0
141	6.10.6-JF	JF Teknik Pengairan Pelaksana	-	0
142	6.10.1	Pengawas Jalan dan Jembatan	1.250,00	1
143	6.10.2	Petugas Operasi Dan Pemeliharaan Sumber Daya Air	12.455,00	10
144	6.10.3	Pemelihara Jalan	2.500,00	2
145	6.10.4	Pengadministrasi Keuangan	1.246,25	1
146	6.10.5	Pengadministrasi Umum	2.492,50	2

1	2	3	4	5
147	6.10.6	Petugas Keamanan	3.732,00	3
148	6.10.7	Pramu Bakti	1.243,50	1



LAMPIRAN VII  
PERATURAN BUPATI SRAGEN  
NOMOR 45 TAHUN 2020  
TENTANG  
PENETAPAN HASIL ANALISIS JABATAN DAN  
ANALISIS BEBAN KERJA DI LINGKUNGAN  
PEMERINTAH KABUPATEN SRAGEN

A. NOMENKLATUR JABATAN PIMPINAN TINGGI, ADMINISTRASI, DAN FUNGSIONAL; JUMLAH BEBAN KERJA; DAN KEBUTUHAN PEGAWAI DINAS PERUMAHAN DAN KAWASAN PERMUKIMAN KABUPATEN SRAGEN

NO	KODE JABATAN	NOMENKLATUR JABATAN	JUMLAH BEBAN KERJA	JUMLAH KEBUTUHAN PEGAWAI
1	2	3	4	5
1	7	Kepala Dinas Perumahan dan Kawasan Permukiman	1.364,50	1
2	7.1-JF	JF Pembina Jasa Konstruksi Madya	1.254,00	1
3	7.2-JF	JF Penata Ruang Madya	1.254,00	1
4	7.3-JF	JF Pengendali Dampak Lingkungan Madya	1.254,00	1
5	7.4-JF	JF Perencana Madya	1.254,00	1
6	7.5-JF	JF Teknik Penyehatan Lingkungan Madya	1.254,00	1
7	7.6-JF	JF Teknik Tata Bangunan dan Perumahan Madya	1.254,00	1
8	7.1	Sekretaris Dinas Perumahan dan Kawasan Permukiman	1.251,50	1
9	7.1.1	Kepala Subbagian Perencanaan, Evaluasi, Pelaporan, dan Keuangan	1.250,00	1
10	7.1.1.1-JF	JF Pranata Komputer Pertama	-	0
11	7.1.1.2-JF	JF Pranata Komputer Penyelia	-	0
12	7.1.1.3-JF	JF Pranata Komputer Pelaksana Lanjutan	-	0
13	7.1.1.4-JF	JF Pranata Komputer Pelaksana	1.248,50	1
14	7.1.1.1	Penyusun Program Anggaran dan Pelaporan	1.248,00	1
15	7.1.1.2	Bendahara	-	0
16	7.1.1.3	Penyusun Laporan Keuangan	2.496,00	2
17	7.1.1.4	Pengolah Data Aplikasi dan Pengelolaan Data Sistem Keuangan	1.248,00	1
18	7.1.1.5	Pengelola Gaji	1.248,00	1
19	7.1.1.6	Pengadministrasi Perencanaan dan Program	1.246,25	1
20	7.1.1.7	Pengadministrasi Keuangan	2.492,50	2
21	7.1.2	Kepala Subbagian Umum dan Kepegawaian	1.250,00	1
22	7.1.2.1	Analisis Jabatan	1.248,00	1
23	7.1.2.2	Pengelola Sarana dan Prasarana Kantor	1.248,00	1
24	7.1.2.3	Pengadministrasi Kepegawaian	1.246,25	1
25	7.1.2.4	Pengadministrasi Umum	1.246,25	1
26	7.1.2.5	Pengemudi	1.246,75	1
27	7.1.2.6	Petugas Keamanan	37.320,00	30
28	7.1.2.7	Pramu Kebersihan	36.061,50	29
29	7.2	Kepala Bidang Cipta Karya	1.251,50	1
30	7.2.1-JF	JF Pembina Jasa Konstruksi Muda	1.254,00	1
31	7.2.2-JF	JF Pengendali Dampak Lingkungan Muda	1.254,00	1
32	7.2.3-JF	JF Perencana Muda	1.254,00	1
33	7.2.4-JF	JF Teknik Tata Bangunan dan Perumahan Muda	1.254,00	1
34	7.2.1	Kepala Seksi Perencanaan dan Bina Teknik	1.250,00	1
35	7.2.1.1-JF	JF Pembina Jasa Konstruksi Pertama	1.254,00	1
36	7.2.1.2-JF	JF Perencana Pertama	1.254,00	1
37	7.2.1.1	Analisis Bangunan dan Perumahan	1.248,00	1
38	7.2.1.2	Pengelola Perumahan dan Permukiman	1.248,00	1
39	7.2.1.3	Pengadministrasi Umum	1.246,25	1
40	7.2.2	Kepala Seksi Bangunan Gedung	1.250,00	1
41	7.2.2.1-JF	JF Teknik Tata Bangunan dan Perumahan Pertama	1.254,00	1
42	7.2.2.2-JF	JF Teknik Tata Bangunan dan Perumahan Penyelia	1.254,00	1
43	7.2.2.3-JF	JF Teknik Tata Bangunan dan Perumahan Pelaksana Lanjutan	1.254,00	1
44	7.2.2.4-JF	JF Teknik Tata Bangunan dan Perumahan Pelaksana	1.254,00	1
45	7.2.2.1	Analisis Bangunan dan Perumahan	1.248,00	1
46	7.2.2.2	Pengelola Bangunan Gedung	2.496,00	2
47	7.2.2.3	Pengadministrasi IMB Gedung atau Bangunan	2.492,50	2
48	7.2.3	Kepala Seksi Penyehatan Lingkungan	1.250,00	1
49	7.2.3.1-JF	JF Pengendali Dampak Lingkungan Pertama	1.254,00	1
50	7.2.3.2-JF	JF Pengendali Dampak Lingkungan Penyelia	1.254,00	1
51	7.2.3.3-JF	JF Pengendali Dampak Lingkungan Pelaksana Lanjutan	1.254,00	1
52	7.2.3.4-JF	JF Pengendali Dampak Lingkungan Pelaksana	1.254,00	1
53	7.2.3.1	Penata Penyehatan Lingkungan Permukiman	2.496,00	2
54	7.2.3.2	Pengelola Penyehatan Lingkungan	2.496,00	2
55	7.2.3.3	Pengadministrasi Umum	2.492,50	2
56	7.3	Kepala Bidang Perumahan dan Pertanahan	1.251,50	1
57	7.2.1-JF	JF Penata Ruang Muda	1.254,00	1
58	7.2.2-JF	JF Perencana Muda	1.254,00	1
59	7.3.1	Kepala Seksi Perencanaan	1.250,00	1
60	7.2.1.1-JF	JF Penata Ruang Pertama	1.254,00	1
61	7.2.1.2-JF	JF Perencana Pertama	1.254,00	1
62	7.3.1.1	Analisis Perumahan	1.248,00	1
63	7.3.1.2	Pengadministrasi Umum	1.246,25	1
64	7.3.2	Kepala Seksi Perumahan	1.250,00	1

1	2	3	4	5
65	7.3.2.1	Analisis Perumahan	1.248,00	1
66	7.3.2.2	Pengelola Perumahan dan Permukiman	1.248,00	1
67	7.3.2.3	Pengadministrasi Umum	1.246,25	1
68	7.3.3	Kepala Seksi Pertanahan	1.250,00	1
69	7.3.3.1	Analisis Pertanahan	1.248,00	1
70	7.3.3.2	Pengelola Informasi Pertanahan	-	0
71	7.3.3.3	Pengadministrasi Umum	1.246,25	1
72	7.4	Kepala Bidang Kawasan Permukiman	1.251,50	1
73	7.4.1-JF	JF Teknik Penyehatan Lingkungan Muda	1.254,00	1
74	7.4.1	Kepala Seksi Pertamanan dan Pemakaman	1.250,00	1
75	7.4.1.1	Pengawas Lapangan Petugas Pertamanan	2.500,00	2
76	7.4.1.2	Pengadministrasi Umum	2.492,50	2
77	7.4.1.3	Pramu Taman	62.175,00	50
78	7.4.1.4	Pramu Pemakaman	3.730,50	3
79	7.4.2	Kepala Seksi Pembangunan Prasarana, Sarana Utilitas Umum	1.250,00	1
80	7.4.2.1	Analisis Pengembangan Sarana dan Prasarana	1.248,00	1
81	7.4.2.2	Pengawas Tata Bangunan dan Perumahan	1.250,00	1
82	7.4.2.3	Pengadministrasi Umum	1.246,25	1
83	7.4.3	Kepala Seksi Penanganan dan Pencegahan Kawasan Kumuh	1.250,00	1
84	7.4.3.1-JF	JF Teknik Penyehatan Lingkungan Pertama	1.254,00	1
85	7.4.3.1	Analisis Penataan Kawasan	1.248,00	1
86	7.4.3.2	Pengadministrasi Umum	1.246,25	1
87	7.5	Kepala UPTD Pengelolaan Air Limbah Domestik	1.252,00	1
88	7.5.1	Penata Penyehatan Lingkungan Permukiman	1.248,00	1
89	7.5.2	Pengelola Limbah	2.496,00	2
90	7.5.3	Pengelola Penyehatan Lingkungan	1.248,00	1
91	7.5.4	Pengadministrasi Keuangan	1.246,25	1
92	7.5.5	Pengadministrasi Umum	1.246,25	1
93	7.5.6	Petugas Keamanan	3.732,00	3
94	7.5.7	Pengemudi	4.987,00	4
95	7.5.8	Pramu Bakti	1.243,50	1
96	7.5.9	Pramu Kebersihan	9.948,00	8

LAMPIRAN VIII  
PERATURAN BUPATI SRAGEN  
NOMOR 45 TAHUN 2020  
TENTANG  
PENETAPAN HASIL ANALISIS JABATAN DAN  
ANALISIS BEBAN KERJA DI LINGKUNGAN  
PEMERINTAH KABUPATEN SRAGEN

A. NOMENKLATUR JABATAN PIMPINAN TINGGI, ADMINISTRASI, DAN FUNGSIONAL; JUMLAH BEBAN KERJA; DAN KEBUTUHAN PEGAWAI DINAS PERINDUSTRIAN DAN PERDAGANGAN KABUPATEN SRAGEN

NO	KODE JABATAN	NOMENKLATUR JABATAN	JUMLAH BEBAN KERJA	JUMLAH KEBUTUHAN PEGAWAI
1	2	3	4	5
1	8	Kepala Dinas Perindustrian dan Perdagangan	1.364,50	1
2	8.1-JF	JF Penguji Mutu Barang Ahli Madya	1.254,00	1
3	8.2-JF	JF Penera Ahli Madya	2.508,00	2
4	8.3-JF	JF Penyuluh Perindustrian dan Perdagangan Madya	1.254,00	1
5	8.1	Sekretaris Dinas Perindustrian dan Perdagangan	1.251,50	1
6	8.1.1	Kepala Subbagian Perencanaan, Evaluasi, dan Pelaporan	1.250,00	1
7	8.1.1.1-JF	JF Pranata Komputer Pertama	-	0
8	8.1.1.2-JF	JF Pranata Komputer Penyelia	-	0
9	8.1.1.3-JF	JF Pranata Komputer Pelaksana Lanjutan	-	0
10	8.1.1.4-JF	JF Pranata Komputer Pelaksana	1.248,50	1
11	8.1.1.1	Penyusun Program Anggaran dan Pelaporan	1.248,00	1
12	8.1.1.2	Pengadministrasi Perencanaan dan Program	1.246,25	1
13	8.1.2	Kepala Subbagian Keuangan	1.250,00	1
14	8.1.2.1	Bendahara	-	0
15	8.1.2.2	Penyusun Laporan Keuangan	2.496,00	2
16	8.1.2.3	Pengolah Data Aplikasi dan Pengelolaan Data Sistem Keuangan	1.248,00	1
17	8.1.2.4	Pengelola Gaji	1.248,00	1
18	8.1.2.5	Pengadministrasi Keuangan	2.492,50	2
19	8.1.3	Kepala Subbagian Umum dan Kepegawaian	1.250,00	1
20	8.1.3.1	Analisis Jabatan	1.248,00	1
21	8.1.3.2	Pengelola Sarana dan Prasarana Kantor	1.248,00	1
22	8.1.3.3	Pengadministrasi Kepegawaian	1.246,25	1
23	8.1.3.4	Pengadministrasi Umum	1.246,25	1
24	8.1.3.5	Pengemudi	1.246,75	1
25	8.1.3.6	Petugas Keamanan	3.732,00	3
26	8.1.3.7	Pramu Bakti	1.243,50	1
27	8.2	Kepala Bidang Perindustrian	1.251,50	1
28	8.2.1-JF	JF Penyuluh Perindustrian dan Perdagangan Muda	1.254,00	1
29	8.2.1	Kepala Seksi Industri Agro, Hasil Hutan, dan ESDM	1.250,00	1
30	8.2.1.1-JF	JF Penyuluh Perindustrian dan Perdagangan Pertama	1.254,00	1
31	8.2.1.2-JF	JF Penyuluh Perindustrian dan Perdagangan Penyelia	1.254,00	1
32	8.2.1.3-JF	JF Penyuluh Perindustrian dan Perdagangan Pelaksana Lanjutan	1.254,00	1
33	8.2.1.4-JF	JF Penyuluh Perindustrian dan Perdagangan Pelaksana	-	0
34	8.2.1.1	Analisis Pengembangan Usaha Agroindustri	1.248,00	1
35	8.2.1.2	Pengadministrasi Umum	1.246,25	1
36	8.2.2.	Kepala Seksi Industri Logam, Mesin Elektro dan Aneka Kimia, dan Bahan Bangunan	1.250,00	1
37	8.2.2.1-JF	JF Penyuluh Perindustrian dan Perdagangan Pertama	-	0
38	8.2.2.2-JF	JF Penyuluh Perindustrian dan Perdagangan Penyelia	-	0
39	8.2.2.3-JF	JF Penyuluh Perindustrian dan Perdagangan Pelaksana Lanjutan	-	0
40	8.2.2.4-JF	JF Penyuluh Perindustrian dan Perdagangan Pelaksana	-	0
41	8.2.2.1	Analisis Industri	1.248,00	1
42	8.2.2.2	Pengadministrasi Umum	1.246,25	1
43	8.3	Kepala Bidang Pembinaan dan Pengembangan Perdagangan	1.251,50	1
44	8.3.11-JF	JF Penguji Mutu Barang Ahli Muda	1.254,00	1
45	8.3.22-JF	JF Penera Ahli Muda	2.508,00	2
46	8.3.1	Kepala Seksi Pembinaan Perdagangan, Jasa, dan Metrologi	1.250,00	1
47	8.3.1.1-JF	JF Penguji Mutu Barang Ahli Pertama	-	0
48	8.3.1.2-JF	JF Penguji Mutu Barang Penyelia	-	0
49	8.3.1.3-JF	JF Penguji Mutu Barang Mahir	-	0
50	8.3.1.4-JF	JF Penguji Mutu Barang Terampil	-	0
51	8.3.1.1	Analisis Perdagangan	1.248,00	1
52	8.3.1.2	Pengadministrasi Umum	1.246,25	1
53	8.3.2	Kepala Seksi Promosi Pengembangan Perdagangan dan Jasa	1.250,00	1
54	8.3.2.1	Analisis Perdagangan	1.248,00	1
55	8.3.2.2	Pengadministrasi Umum	1.246,25	1
56	8.3.3	Kepala Seksi Pengawasan Distribusi Perdagangan	1.250,00	1
57	8.3.3.1	Penyusun Rencana Jaringan Distribusi	1.248,00	1
58	8.3.3.2	Pengadministrasi Umum	1.246,25	1
59	8.4	Kepala Bidang Penataan Pasar	1.251,50	1
60	8.4.1	Kepala Seksi Penataan Pasar dan Pedagang Kaki Lima	1.250,00	1
61	8.4.1.1	Penyusun Bahan Materi Penyuluhan	1.248,00	1
62	8.4.1.2	Pengadministrasi Umum	2.492,50	2
63	8.4.2	Kepala Seksi Kebersihan Pasar	1.250,00	1
64	8.4.2.1	Pengawas Lapangan Petugas Kebersihan Jalan, Saluran dan Selokan	6.250,00	5
65	8.4.2.2	Pengadministrasi Umum	2.492,50	2

1	2	3	4	5
66	8.5	Kepala Bidang Pengelolaan Pasar	1.251,50	1
67	8.5.1	Kepala Seksi Pengolahan Data Potensi dan Perizinan	1.250,00	1
68	8.5.1.1	Analisis Dokumen Perizinan	1.248,00	1
69	8.5.1.2	Pengolah Data	3.744,00	3
70	8.5.1.3	Pengadministrasi Umum	3.738,75	3
71	8.5.2	Kepala Seksi Retribusi Pasar	1.250,00	1
72	8.5.2.1	Analisis Pajak dan Retribusi Daerah	1.248,00	1
73	8.5.2.2	Pengolah Data	1.248,00	1
74	8.5.2.3	Pengadministrasi Umum	1.246,25	1
75	8.5.2.4	Juru Pungut Retribusi	43.645,00	35
76	8.5.3	Kepala Seksi Pembinaan, Pengendalian, dan Operasional Pasar	1.250,00	1
77	8.5.3.1	Penyusun Bahan Materi Penyuluhan	1.248,00	1
78	8.5.3.2	Pengadministrasi Umum	1.246,25	1
79	8.6	Kepala UPTD Unit Metrologi Legal	1.252,00	1
80	8.6.1-JF	JF Penera Ahli Pertama	2.508,00	2
81	8.6.2-JF	JF Penera Penyelia	2.508,00	2
82	8.6.3-JF	JF Penera Mahir	2.508,00	2
83	8.6.4-JF	JF Penera Terampil	2.508,00	2
84	8.6.1	Kepala Subbagian Tata Usaha UPTD Unit Metrologi Legal	1.244,00	1
85	8.6.1.1	Bendahara	1.252,50	1
86	8.6.1.2	Pengelola Metrologi dan Perlindungan Konsumen	1.248,00	1
87	8.6.1.3	Pengadministrasi Kepegawaian	1.246,25	1
88	8.6.1.4	Pengadministrasi Umum	1.246,25	1
89	8.6.1.5	Pengemudi	1.246,75	1
90	8.6.1.6	Petugas Keamanan	3.732,00	3
91	8.6.1.7	Pramu Bakti	1.243,50	1

LAMPIRAN IX  
PERATURAN BUPATI SRAGEN  
NOMOR 45 TAHUN 2020  
TENTANG  
PENETAPAN HASIL ANALISIS JABATAN DAN  
ANALISIS BEBAN KERJA DI LINGKUNGAN

A. NOMENKLATUR JABATAN PIMPINAN TINGGI, ADMINISTRASI, DAN FUNGSIONAL; JUMLAH BEBAN KERJA; DAN KEBUTUHAN PEGAWAI DINAS KOPERASI, USAHA KECIL DAN MENENGAH KABUPATEN SRAGEN

NO	KODE JABATAN	NOMENKLATUR JABATAN	JUMLAH BEBAN KERJA	JUMLAH KEBUTUHAN PEGAWAI
1	2	3	4	5
1	9	Kepala Dinas Koperasi, Usaha Kecil dan Menengah	1.364,50	1
2	9.1-JF	JF Pengawas Koperasi Ahli Madya	1.254,00	1
3	9.1	Sekretaris Dinas Koperasi, Usaha Kecil dan Menengah	1.251,50	1
4	9.1.1	Kepala Subbagian Perencanaan, Evaluasi, Pelaporan, dan Keuangan	1.250,00	1
5	9.1.1.1-JF	JF Pranata Komputer Pertama	-	0
6	9.1.1.2-JF	JF Pranata Komputer Penyelia	-	0
7	9.1.1.3-JF	JF Pranata Komputer Pelaksana Lanjutan	-	0
8	9.1.1.4-JF	JF Pranata Komputer Pelaksana	1.248,50	1
9	9.1.1.1	Penyusun Program Anggaran dan Pelaporan	1.248,00	1
10	9.1.1.2	Bendahara	-	0
11	9.1.1.3	Penyusun Laporan Keuangan	1.248,00	1
12	9.1.1.4	Pengolah Data Aplikasi dan Pengelolaan Data Sistem Keuangan	1.248,00	1
13	9.1.1.5	Pengelola Gaji	1.248,00	1
14	9.1.1.6	Pengadministrasi Perencanaan dan Program	1.246,25	1
15	9.1.1.7	Pengadministrasi Keuangan	1.246,25	1
16	9.1.2	Kepala Subbagian Umum dan Kepegawaian	1.250,00	1
17	9.1.2.1	Analisis Jabatan	1.248,00	1
18	9.1.2.2	Pengelola Sarana dan Prasarana Kantor	1.248,00	1
19	9.1.2.3	Pengadministrasi Kepegawaian	1.246,25	1
20	9.1.2.4	Pengadministrasi Umum	1.246,25	1
21	9.1.2.5	Pengemudi	1.246,75	1
22	9.1.2.6	Petugas Keamanan	3.732,00	3
23	9.1.2.7	Pramu Bakti	1.243,50	1
24	9.2	Kepala Bidang Kelembagaan dan Pengawasan	1.251,50	1
25	9.2.1-JF	JF Pengawas Koperasi Ahli Muda	1.254,00	1
26	9.2.1	Kepala Seksi Kelembagaan dan Perizinan	1.250,00	1
27	9.2.1.1	Analisis Koperasi	1.248,00	1
28	9.2.1.2	Pengadministrasi Izin Usaha	1.246,25	1
29	9.2.2	Kepala Seksi Keanggotaan dan Penerapan Peraturan	1.250,00	1
30	9.2.2.1	Penyuluh Koperasi	1.246,00	1
31	9.2.2.2	Pengadministrasi Umum	1.246,25	1
32	9.2.3	Kepala Seksi Pengawasan, Pemeriksaan, dan Penilaian Kesehatan	1.250,00	1
33	9.2.3.1-JF	JF Pengawas Koperasi Ahli Pertama	2.508,00	2
34	9.2.3.1	Analisis Koperasi	1.248,00	1
35	9.2.3.2	Pengadministrasi Umum	1.246,25	1
36	9.3	Kepala Bidang Pemberdayaan dan Pengembangan Koperasi	1.251,50	1
37	9.3.1	Kepala Seksi Fasilitasi Usaha Koperasi	1.250,00	1
38	9.3.1.1	Analisis Bimbingan Usaha	1.248,00	1
39	9.3.1.2	Pengadministrasi Umum	1.246,25	1
40	9.3.2	Kepala Seksi Pengembangan, Penguatan, dan Perlindungan Koperasi	1.250,00	1
41	9.3.2.1	Penyusun Rencana Sarana Pengembangan Usaha	1.248,00	1
42	9.3.2.2	Pengadministrasi Umum	1.246,25	1
43	9.3.3	Kepala Seksi Peningkatan Kualitas SDM Koperasi	1.250,00	1
44	9.3.3.1	Penyuluh Koperasi	1.246,00	1
45	9.3.3.2	Pengadministrasi Umum	1.246,25	1
46	9.4	Kepala Bidang Pemberdayaan Usaha Mikro	1.251,50	1
47	9.4.1	Kepala Seksi Fasilitasi Usaha Mikro	1.250,00	1
48	9.4.1.1	Penyusun Rencana Pelayanan Usaha Mikro, Kecil, dan Menengah	1.248,00	1
49	9.4.1.2	Pengadministrasi Umum	1.246,25	1
50	9.4.2	Kepala Seksi Pengembangan, Penguatan, Perlindungan Usaha Mikro	1.250,00	1
51	9.4.2.1	Penyusun Rencana Pengembangan Produk Skala Mikro, Kecil, dan Menengah	1.248,00	1
52	9.4.2.2	Pengadministrasi Sarana Pengembangan Usaha	1.246,25	1
53	9.4.3	Kepala Seksi Peningkatan Kualitas Kewirausahaan	1.250,00	1
54	9.4.3.1	Fasilitator Kewirausahaan	1.248,00	1
55	9.4.3.2	Pengadministrasi Umum	1.246,25	1

LAMPIRAN X  
PERATURAN BUPATI SRAGEN  
NOMOR 45 TAHUN 2020  
TENTANG  
PENETAPAN HASIL ANALISIS JABATAN DAN  
ANALISIS BEBAN KERJA DI LINGKUNGAN  
PEMERINTAH KABUPATEN SRAGEN

A. NOMENKLATUR JABATAN PIMPINAN TINGGI, ADMINISTRASI, DAN FUNGSIONAL; JUMLAH BEBAN KERJA; DAN KEBUTUHAN PEGAWAI DINAS SOSIAL KABUPATEN SRAGEN

NO	KODE JABATAN	NOMENKLATUR JABATAN	JUMLAH BEBAN KERJA	JUMLAH KEBUTUHAN PEGAWAI
1	2	3	4	5
1	10	Kepala Dinas Sosial	1.364,50	1
2	10.1-JF	JF Pekerja Sosial Madya	1.254,00	1
3	10.2-JF	JF Penyuluh Sosial Madya	5.016,00	4
4	10.1	Sekretaris Dinas Sosial	1.251,50	1
5	10.1.1	Kepala Subbagian Perencanaan, Evaluasi, dan Pelaporan	1.250,00	1
6	10.1.1.1-JF	JF Pranata Komputer Pertama	-	0
7	10.1.1.2-JF	JF Pranata Komputer Penyelia	-	0
8	10.1.1.3-JF	JF Pranata Komputer Pelaksana Lanjutan	-	0
9	10.1.1.4-JF	JF Pranata Komputer Pelaksana	1.248,50	1
10	10.1.1.1	Penyusun Program Anggaran dan Pelaporan	1.248,00	1
11	10.1.1.2	Pengadministrasi Perencanaan dan Program	1.246,25	1
12	10.1.2	Kepala Subbagian Keuangan	1.250,00	1
13	10.1.2.1	Bendahara	-	0
14	10.1.2.2	Penyusun Laporan Keuangan	1.248,00	1
15	10.1.2.3	Pengolah Data Aplikasi dan Pengelolaan Data Sistem Keuangan	1.248,00	1
16	10.1.2.4	Pengelola Gaji	1.248,00	1
17	10.1.2.5	Pengadministrasi Keuangan	1.246,25	1
18	10.1.3	Kepala Subbagian Umum dan Kepegawaian	1.250,00	1
19	10.1.3.1	Analisis Jabatan	1.248,00	1
20	10.1.3.2	Pengelola Sarana dan Prasarana Kantor	1.248,00	1
21	10.1.3.3	Pengadministrasi Kepegawaian	1.246,25	1
22	10.1.3.4	Pengadministrasi Umum	1.246,25	1
23	10.1.3.5	Pengemudi	1.246,75	1
24	10.1.3.6	Petugas Keamanan	3.732,00	3
25	10.1.3.7	Pramu Bakti	1.243,50	1
26	10.2	Kepala Bidang Perlindungan dan Jaminan Sosial	1.251,50	1
27	10.2.1	Kepala Seksi Perlindungan Sosial Korban Bencana Alam dan Sosial	1.250,00	1
28	10.2.1.1	Analisis Masalah Sosial	1.248,00	1
29	10.2.1.2	Pengelola Kesejahteraan Sosial	1.248,00	1
30	10.2.1.3	Pengadministrasi Umum	1.246,25	1
31	10.2.2	Kepala Seksi Jaminan Sosial Keluarga	1.250,00	1
32	10.2.2.1	Analisis Pelayanan Sosial	1.248,00	1
33	10.2.2.2	Pengelola Kesejahteraan Sosial	1.248,00	1
34	10.2.2.3	Pengadministrasi Umum	1.246,25	1
35	10.3	Kepala Bidang Rehabilitasi Sosial	1.251,50	1
36	10.3.1-JF	JF Pekerja Sosial Muda	1.254,00	1
37	10.3.1.	Kepala Seksi Rehabilitasi Sosial Anak dan Usia Lanjut	1.250,00	1
38	10.3.1.1	Analisis Rehabilitasi Masalah Sosial	2.496,00	2
39	10.3.1.2	Pengadministrasi Rehabilitasi Masalah Sosial	1.246,25	1
40	10.3.2	Kepala Seksi Rehabilitasi Sosial Penyandang Disabilitas	1.250,00	1
41	10.3.2.1	Analisis Rehabilitasi Masalah Sosial	1.248,00	1
42	10.3.2.2	Pengadministrasi Rehabilitasi Sosial Penyandang Cacat	1.246,25	1
43	10.3.3	Kepala Seksi Rehabilitasi Sosial Tuna Sosial dan Korban Perdagangan Orang	1.250,00	1
44	10.3.3.1-JF	JF Pekerja Sosial Pertama	1.254,00	1
45	10.3.3.2-JF	JF Pekerja Sosial Penyelia	1.254,00	1
46	10.3.3.3-JF	JF Pekerja Sosial Pelaksana Lanjutan	1.254,00	1
47	10.3.3.4-JF	JF Pekerja Sosial Pelaksana	1.254,00	1
48	10.3.3.1	Analisis Rehabilitasi Masalah Sosial	1.248,00	1
49	10.3.3.2	Pengadministrasi Rehabilitasi Masalah Sosial	1.246,25	1
50	10.4	Kepala Bidang Pemberdayaan Sosial	1.251,50	1
51	10.4.1-JF	JF Penyuluh Sosial Muda	5.016,00	4
52	10.4.1	Kepala Seksi Pemberdayaan Perorangan, Keluarga, dan Komunitas Adat Terpencil	1.250,00	1
53	10.4.1.1-JF	JF Penyuluh Sosial Pertama	5.016,00	4
54	10.4.1.1	Analisis Program Pemberdayaan Masyarakat Dalam Penanganan Masalah Sosial	1.248,00	1
55	10.4.1.2	Pengadministrasi Umum	1.246,25	1
56	10.4.2	Kepala Seksi Pemberdayaan Sosial Kelembagaan Masyarakat dan Bantuan Sosial	1.250,00	1
57	10.4.2.1	Analisis Program Pemberdayaan Masyarakat Dalam Penanganan Masalah Sosial	1.248,00	1
58	10.4.2.2	Pengadministrasi Umum	1.246,25	1
59	10.4.3	Kepala Seksi Kepahlawanan dan Restorasi Sosial	1.250,00	1
60	10.4.3.1	Analisis Program Pemberdayaan Masyarakat Dalam Penanganan Masalah Sosial	1.248,00	1
61	10.4.3.2	Pengadministrasi Umum	1.246,25	1
62	10.4.3.3	Penjaga Taman Makam Pahlawan	3.736,50	3
63	10.5	Kepala Bidang Penanganan Fakir Miskin	1.251,50	1
64	10.5.1	Kepala Seksi Identifikasi dan Penguatan Kapasitas	1.250,00	1
65	10.5.1.1	Analisis Data dan Informasi	1.248,00	1

1	2	3	4	5
66	10.5.1.2	Pengolah Data	2.496,00	2
67	10.5.1.3	Pengadministrasi Umum	1.246,25	1
68	10.5.2	Kepala Seksi Pengelolaan dan Penyaluran Bantuan Stimulan	1.250,00	1
69	10.5.2.1	Analisis Program Pemberdayaan Masyarakat Dalam Penanganan Masalah Sosial	1.248,00	1
70	10.5.2.2	Pengelola Data Bantuan Sosial	2.496,00	2
71	10.5.2.3	Pengadministrasi Umum	1.246,25	1
72	10.5.3	Kepala Seksi Pemberdayaan, Pendampingan, dan Penataan Lingkungan Sosial	1.250,00	1
73	10.5.3.1	Analisis Program Pemberdayaan Masyarakat Dalam Penanganan Masalah Sosial	1.248,00	1
74	10.5.3.2	Pengadministrasi Umum	1.246,25	1

LAMPIRAN XI  
PERATURAN BUPATI SRAGEN  
NOMOR 45 TAHUN 2020  
TENTANG  
PENETAPAN HASIL ANALISIS JABATAN DAN  
ANALISIS BEBAN KERJA DI LINGKUNGAN

A. NOMENKLATUR JABATAN PIMPINAN TINGGI, ADMINISTRASI, DAN FUNGSIONAL; JUMLAH BEBAN KERJA; DAN KEBUTUHAN PEGAWAI DINAS PERTANIAN DAN KETAHANAN PANGAN KABUPATEN SRAGEN

NO	KODE JABATAN	NOMENKLATUR JABATAN	JUMLAH BEBAN KERJA	JUMLAH KEBUTUHAN PEGAWAI
1	2	3	4	5
1	11	Kepala Dinas Pertanian dan Ketahanan Pangan	1.364,50	1
2	11.1-JF	JF Pengawas Benih Tanaman Madya	1.254,00	1
3	11.2-JF	JF Pengawas Mutu Hasil Pertanian Madya	1.254,00	1
4	11.3-JF	JF Penyuluh Pertanian Madya	1.254,00	1
5	11.4-JF	JF Pengawas Alat dan Mesin Pertanian Ahli Madya	1.254,00	1
6	11.1	Sekretaris Dinas Pertanian dan Ketahanan Pangan	1.251,50	1
7	11.1.1	Kepala Subbagian Perencanaan, Evaluasi, dan Pelaporan	1.250,00	1
8	11.1.1.1-JF	JF Pranata Komputer Pertama	-	0
9	11.1.1.2-JF	JF Pranata Komputer Penyelia	-	0
10	11.1.1.3-JF	JF Pranata Komputer Pelaksana Lanjutan	-	0
11	11.1.1.4-JF	JF Pranata Komputer Pelaksana	1.248,50	1
12	11.1.1.1	Penyusun Program Anggaran dan Pelaporan	1.248,00	1
13	11.1.1.2	Pengadministrasi Perencanaan dan Program	1.246,25	1
14	11.1.2	Kepala Subbagian Keuangan	1.250,00	1
15	11.1.2.1	Bendahara	-	0
16	11.1.2.2	Penyusun Laporan Keuangan	1.248,00	1
17	11.1.2.3	Pengolah Data Aplikasi dan Pengelolaan Data Sistem Keuangan	1.248,00	1
18	11.1.2.4	Pengelola Gaji	1.248,00	1
19	11.1.2.5	Pengadministrasi Keuangan	1.246,25	1
20	11.1.3	Kepala Subbagian Umum dan Kepegawaian	1.250,00	1
21	11.1.3.1	Analisis Jabatan	1.248,00	1
22	11.1.3.2	Pengelola Sarana dan Prasarana Kantor	1.248,00	1
23	11.1.3.3	Pengadministrasi Kepegawaian	1.246,25	1
24	11.1.3.4	Pengadministrasi Umum	1.246,25	1
25	11.1.3.5	Pengemudi	1.246,75	1
26	11.1.3.6	Petugas Keamanan	3.732,00	3
27	11.1.3.7	Pramu Bakti	1.243,50	1
28	11.2	Kepala Bidang Prasarana dan Sarana Pertanian	1.251,50	1
29	11.2.1-JF	JF Pengawas Alat dan Mesin Pertanian Ahli Muda	1.254,00	1
30	11.2.1	Kepala Seksi Pengelolaan Lahan dan Irigasi	1.250,00	1
31	11.2.1.1	Analisis Lahan Pertanian	1.248,00	1
32	11.2.1.2	Pengawas Pengelolaan Lahan Pertanian dan Air Irigasi	1.250,00	1
33	11.2.1.3	Pengadministrasi Umum	1.246,25	1
34	11.2.2	Kepala Seksi Alat Mesin Pertanian	1.250,00	1
35	11.2.2.1-JF	JF Pengawas Alat dan Mesin Pertanian Ahli Pertama	2.508,00	2
36	11.2.2.1	Analisis Pengembangan Kelembagaan Alat Dan Mesin Pertanian	1.248,00	1
37	11.2.2.2	Pemeriksa Alat Mesin Pertanian	1.242,00	1
38	11.2.2.3	Pengadministrasi Umum	1.246,25	1
39	11.2.3	Kepala Seksi Usaha Pertanian	1.250,00	1
40	11.2.3.1	Analisis Pembiayaan Pertanian	1.248,00	1
41	11.2.3.2	Pengawas Pupuk dan Pestisida	1.250,00	1
42	11.2.3.3	Pengadministrasi Umum	1.246,25	1
43	11.3	Kepala Bidang Tanaman Pangan, Hortikultura, dan Perkebunan	1.251,50	1
44	11.3.1-JF	JF Pengawas Benih Tanaman Muda	1.254,00	1
45	11.3.1	Kepala Seksi Tanaman Pangan	1.250,00	1
46	11.3.1.1	Analisis Potensi Budidaya Serealia	1.248,00	1
47	11.3.1.2	Pengelola Budidaya dan Pengembangan Tanaman Pangan	1.248,00	1
48	11.3.1.3	Pengadministrasi Umum	1.246,25	1
49	11.3.2	Kepala Seksi Hortikultura	1.250,00	1
50	11.3.2.1	Penguji Coba Perbibitan dan Perbenihan Tanaman Pangan dan Hortikultura	1.246,00	1
51	11.3.2.2	Pengelola Tanaman Pangan dan Hortikultura	1.248,00	1
52	11.3.2.3	Pengadministrasi Umum	1.246,25	1
53	11.3.3	Kepala Seksi Perkebunan	1.250,00	1
54	11.3.3.1	Analisis Pengelolaan Komoditas Perkebunan	1.248,00	1
55	11.3.3.2	Pengawas Mutu Hasil Perkebunan	1.250,00	1
56	11.3.3.3	Pengadministrasi Umum	1.246,25	1
57	11.4	Kepala Bidang Ketahanan Pangan	1.251,50	1
58	11.4.1-JF	JF Pengawas Mutu Hasil Pertanian Muda	1.254,00	1
59	11.4.1	Kepala Seksi Kerawanan dan Ketersediaan Pangan	1.250,00	1
60	11.4.1.1	Analisis Pangan	1.248,00	1
61	11.4.1.2	Pengelola Ketersediaan dan Kerawanan Pangan	1.248,00	1
62	11.4.1.3	Pengadministrasi Umum	1.246,25	1
63	11.4.2	Kepala Seksi Pengankaragaman dan Keamanan Pangan	1.250,00	1
64	11.4.2.1-JF	JF Pengawas Mutu Hasil Pertanian Pertama	1.254,00	1
65	11.4.2.2-JF	JF Pengawas Mutu Hasil Pertanian Penyelia	-	0



1	2	3	4	5
66	11.4.2.3-JF	JF Pengawas Mutu Hasil Pertanian Pelaksana Lanjutan	-	0
67	11.4.2.4-JF	JF Pengawas Mutu Hasil Pertanian Pelaksana	-	0
68	11.4.2.1	Penyuluh Pangan	1.246,00	1
69	11.4.2.2	Pengelola Pola Pangan Harapan	1.248,00	1
70	11.4.2.3	Pengadministrasi Umum	1.246,25	1
71	11.4.3	Kepala Seksi Distribusi dan Harga Pangan	1.250,00	1
72	11.4.3.1	Pengawas Harga Pangan	1.250,00	1
73	11.4.3.2	Pengelola Ketahanan Pangan	1.248,00	1
74	11.4.3.3	Pengadministrasi Umum	1.246,25	1
75	11.5.	Kepala Bidang Penyuluhan	1.251,50	1
76	11.5.1-JF	JF Penyuluh Pertanian Muda	60.192,00	48
77	11.5.1	Kepala Seksi Kelembagaan dan Pengembangan Sumber Daya Penyuluh	1.250,00	1
78	11.5.1.1-JF	JF Penyuluh Pertanian Pertama	131.670,00	105
79	11.5.1.2-JF	JF Penyuluh Pertanian Penyelia	31.350,00	25
80	11.5.1.3-JF	JF Penyuluh Pertanian Pelaksana Lanjutan	31.350,00	25
81	11.5.1.4-JF	JF Penyuluh Pertanian Pelaksana	31.350,00	25
82	11.5.1.5-JF	JF Penyuluh Pertanian Pelaksana Pemula	31.350,00	25
83	11.5.1.1	Analisis Program Penyuluhan	1.248,00	1
84	11.5.1.2	Pengelola Program Penyuluhan	1.248,00	1
85	11.5.1.3	Pengadministrasi Umum	2.492,50	2
86	11.5.2	Kepala Seksi Metode dan Informasi Penyuluhan	1.250,00	1
87	11.5.2.1	Analisis Metode Penyuluhan	1.248,00	1
88	11.5.2.2	Pengelola Administrasi Sistem Informasi Penyuluh Pertanian	1.248,00	1
89	11.5.2.3	Pengadministrasi Umum	2.492,50	2
90	11.6	Kepala UPTD Benih Pertanian	1.252,00	1
91	11.6.1-JF	JF Pengawas Benih Tanaman Pertama	1.254,00	1
92	11.6.2-JF	JF Pengawas Benih Tanaman Penyelia	-	0
93	11.6.3-JF	JF Pengawas Benih Tanaman Pelaksana Lanjutan	-	0
94	11.6.4-JF	JF Pengawas Benih Tanaman Pelaksana	-	0
95	11.6.1	Kepala Subbagian Tata Usaha UPTD Benih Pertanian	1.244,00	1
96	11.6.1.1	Penguji Coba Perbibitan dan Perbenihan Tanaman Pangan dan Hortikultura	1.246,00	1
97	11.6.1.2	Pengelola Kebutuhan Bibit Tanaman Padi, Buah-buahan serta Sayuran	1.248,00	1
98	11.6.1.3	Pengelola Teknologi Perbenihan	1.248,00	1
99	11.6.1.4	Pengadministrasi Keuangan	1.246,25	1
100	11.6.1.5	Pengadministrasi Kepegawaian	1.246,25	1
101	11.6.1.6	Pengadministrasi Umum	1.246,25	1
102	11.6.1.7	Petugas Keamanan	3.732,00	3
103	11.6.1.8	Pramu Bakti	1.243,50	1

LAMPIRAN XII  
PERATURAN BUPATI SRAGEN  
NOMOR 45 TAHUN 2020  
TENTANG  
PENETAPAN HASIL ANALISIS JABATAN DAN  
ANALISIS BEBAN KERJA DI LINGKUNGAN  
PEMERINTAH KABUPATEN SRAGEN

A. NOMENKLATUR JABATAN PIMPINAN TINGGI, ADMINISTRASI, DAN FUNGSIONAL; JUMLAH BEBAN KERJA; DAN KEBUTUHAN PEGAWAI DINAS PETERNAKAN DAN PERIKANAN KABUPATEN SRAGEN

NO	KODE JABATAN	NOMENKLATUR JABATAN	JUMLAH BEBAN KERJA	JUMLAH KEBUTUHAN PEGAWAI
1	2	3	4	5
1	12	Kepala Dinas Peternakan dan Perikanan	1.364,50	1
2	12.1-JF	JF Medik Veteriner Madya	1.254,00	1
3	12.2-JF	JF Pengawas Bibit Ternak Madya	6.270,00	5
4	12.3-JF	JF Pengawas Mutu Pakan Madya	6.270,00	5
5	12.4-JF	JF Pengawas Perikanan Ahli Madya	1.254,00	1
6	12.1	Sekretaris Dinas Peternakan dan Perikanan	1.251,50	1
7	12.1.1	Kepala Subbagian Perencanaan, Evaluasi, Pelaporan, dan Keuangan	1.250,00	1
8	12.1.1.1-JF	JF Pranata Komputer Pertama	-	0
9	12.1.1.2-JF	JF Pranata Komputer Penyelia	-	0
10	12.1.1.3-JF	JF Pranata Komputer Pelaksana Lanjutan	-	0
11	12.1.1.4-JF	JF Pranata Komputer Pelaksana	1.248,50	1
12	12.1.1.1	Penyusun Program Anggaran dan Pelaporan	1.248,00	1
13	12.1.1.2	Bendahara	-	0
14	12.1.1.3	Penyusun Laporan Keuangan	1.248,00	1
15	12.1.1.4	Pengolah Data Aplikasi dan Pengelolaan Data Sistem Keuangan	1.248,00	1
16	12.1.1.5	Pengelola Gaji	1.248,00	1
17	12.1.1.6	Pengadministrasi Perencanaan dan Program	1.246,25	1
18	12.1.1.7	Pengadministrasi Keuangan	1.246,25	1
19	12.1.2	Kepala Subbagian Umum dan Kepegawaian	1.250,00	1
20	12.1.2.1	Analisis Jabatan	1.248,00	1
21	12.1.2.2	Pengelola Sarana dan Prasarana Kantor	1.248,00	1
22	12.1.2.3	Pengelola Kepegawaian	1.248,00	1
23	12.1.2.4	Pengadministrasi Kepegawaian	1.246,25	1
24	12.1.2.5	Pengadministrasi Umum	1.246,25	1
25	12.1.2.6	Pengemudi	1.246,75	1
26	12.1.2.7	Petugas Keamanan	3.732,00	3
27	12.1.2.8	Pramu Bakti	1.243,50	1
28	12.2.	Kepala Bidang Peternakan	1.251,50	1
29	12.2.1-JF	JF Pengawas Bibit Ternak Muda	6.270,00	5
30	12.2.2-JF	JF Pengawas Mutu Pakan Muda	6.270,00	5
31	12.2.1	Kepala Seksi Perbibitan Peternakan	1.250,00	1
32	12.2.1.1-JF	JF Pengawas Bibit Ternak Pertama	6.270,00	5
33	12.2.1.2-JF	JF Pengawas Bibit Ternak Penyelia	6.270,00	5
34	12.2.1.3-JF	JF Pengawas Bibit Ternak Pelaksana Lanjutan	6.270,00	5
35	12.2.1.4-JF	JF Pengawas Bibit Ternak Pelaksana	6.270,00	5
36	12.2.1.1	Penelaah Data Sumber Daya Genetik	1.248,00	1
37	12.2.1.2	Pengadministrasi Umum	2.492,50	2
38	12.2.2	Kepala Seksi Budidaya Peternakan	1.250,00	1
39	12.2.2.1-JF	JF Pengawas Mutu Pakan Pertama	1.254,00	1
40	12.2.2.2-JF	JF Pengawas Mutu Pakan Penyelia	-	0
41	12.2.2.3-JF	JF Pengawas Mutu Pakan Pelaksana Lanjutan	-	0
42	12.2.2.4-JF	JF Pengawas Mutu Pakan Pelaksana	-	0
43	12.2.2.5-JF	JF Pengawas Mutu Pakan Pelaksana Pemula	-	0
44	12.2.2.1	Penyusun Teknis Usaha Budidaya	1.248,00	1
45	12.2.2.2	Pengadministrasi Umum	1.246,25	1
46	12.2.3	Kepala Seksi Usaha, Pengolahan, dan Pemasaran Hasil Peternakan	1.250,00	1
47	12.2.3.1	Analisis Bimbingan Usaha	1.248,00	1
48	12.2.3.2	Pengadministrasi Umum	1.246,25	1
49	12.2.3.3	Juru Pungut Retribusi	3.741,00	3
50	12.3	Kepala Bidang Kesehatan Hewan	1.251,50	1
51	12.3.1-JF	JF Medik Veteriner Muda	1.254,00	1
52	12.3.1	Kepala Seksi Pencegahan dan Pemberantasan Penyakit Hewan	1.250,00	1
53	12.3.1.1	Pengawas Penyakit dan Pengendali Penyakit Hewan	3.750,00	3
54	12.3.1.2	Pengelola Kesehatan Ternak Besar, Kecil, dan Unggas	2.496,00	2
55	12.3.1.3	Pengadministrasi Umum	1.246,25	1
56	12.3.2	Kepala Seksi Observasi Penyakit Hewan dan Obat Hewan	1.250,00	1
57	12.3.2.1	Pengawas Penyakit dan Pengendali Penyakit Hewan	3.750,00	3
58	12.3.2.2	Pengelola Kesehatan Ternak Besar, Kecil, dan Unggas	2.496,00	2
59	12.3.2.3	Pengadministrasi Umum	1.246,25	1
60	12.3.3	Kepala Seksi Kesehatan Masyarakat Veteriner	1.250,00	1
61	12.3.3.1-JF	JF Medik Veteriner Pertama	1.254,00	1
62	12.3.3.1	Pengawas Sanitasi Usaha Peternakan, dan Kesehatan Masyarakat Veteriner	1.250,00	1
63	12.3.3.2	Pengadministrasi Umum	1.246,25	1
64	12.4	Kepala Bidang Perikanan	1.251,50	1
65	12.4.1.-JF	JF Pengawas Perikanan Ahli Muda	1.254,00	1

1	2	3	4	5
66	12.4.1	Kepala Seksi Perikanan Budidaya	1.250,00	1
67	12.4.1.1	Analisis Perikanan Budidaya	2.496,00	2
68	12.4.1.2	Pengadministrasi Umum	1.246,25	1
69	12.4.2	Kepala Seksi Pelestarian Sumber Hayati Perairan dan Penangkapan Ikan	1.250,00	1
70	12.4.2.1-JF	JF Pengawas Perikanan Ahli Pertama	1.254,00	1
71	12.4.2.1	Analisis Pemulihan Sumber Daya Ikan	1.248,00	1
72	12.4.2.2	Pengadministrasi Umum	1.246,25	1
73	12.4.3	Kepala Seksi Penguatan Daya Saing Produk	1.250,00	1
74	12.4.3.1	Analisis Mutu Hasil Perikanan	1.248,00	1
75	12.4.3.2	Pengadministrasi Umum	1.246,25	1
76	12.5	Kepala UPTD Aneka Usaha Ternak dan Rumah Potong Hewan	1.252,00	1
77	12.5.1	Pengelola Budidaya Pengembangan Ternak dan Hewan Lainnya	7.488,00	6
78	12.5.2	Pengelola Rumah Potong Hewan	7.488,00	6
79	12.5.3	Pengadministrasi Keuangan	1.246,25	1
80	12.5.4	Pengadministrasi Umum	1.246,25	1
81	12.5.5	Petugas Keamanan	3.732,00	3
82	12.5.6	Pramu Bakti	1.243,50	1
83	12.6	Kepala UPTD Aneka Usaha Ikan	1.252,00	1
84	12.6.1-JF	JF Pengawas Perikanan Penyelia	1.254,00	1
85	12.6.2-JF	JF Pengawas Perikanan Mahir	1.254,00	1
86	12.6.3-JF	JF Pengawas Perikanan Terampil	1254	1
87	12.6.1	Pengelola Pengembangan Budidaya dan Pemasaran Perikanan	4992	4
88	12.6.2	Pengadministrasi Keuangan	1246,25	1
89	12.6.3	Pengadministrasi Umum	1246,25	1
90	12.6.4	Petugas Keamanan	3732	3
91	12.6.5	Pramu Benih Ikan	6217,5	5
92	12.6.6	Pramu Bakti	1243,5	1

LAMPIRAN XIII  
PERATURAN BUPATI SRAGEN  
NOMOR 45 TAHUN 2020  
TENTANG  
PENETAPAN HASIL ANALISIS JABATAN DAN  
ANALISIS BEBAN KERJA DI LINGKUNGAN

A. NOMENKLATUR JABATAN PIMPINAN TINGGI, ADMINISTRASI, DAN FUNGSIONAL; JUMLAH BEBAN KERJA; DAN KEBUTUHAN PEGAWAI DINAS PERHUBUNGAN KABUPATEN SRAGEN

NO	KODE JABATAN	NOMENKLATUR JABATAN	JUMLAH BEBAN KERJA	JUMLAH KEBUTUHAN PEGAWAI
1	2	3	4	5
1	13	Kepala Dinas Perhubungan	1.364,50	1
2	13.1	Sekretaris Dinas Perhubungan	1.251,50	1
3	13.1.1	Kepala Subbagian Perencanaan, Evaluasi, Pelaporan, dan Keuangan	1.250,00	1
4	13.1.1.1-JF	JF Pranata Komputer Pertama	-	0
5	13.1.1.2-JF	JF Pranata Komputer Penyelia	-	0
6	13.1.1.3-JF	JF Pranata Komputer Pelaksana Lanjutan	-	0
7	13.1.1.4-JF	JF Pranata Komputer Pelaksana	1.248,50	1
8	13.1.1.1	Penyusun Program Anggaran dan Pelaporan	1.248,00	1
9	13.1.1.2	Bendahara	-	0
10	13.1.1.3	Penyusun Laporan Keuangan	1.248,00	1
11	13.1.1.4	Pengolah Data Aplikasi dan Pengelolaan Data Sistem Keuangan	1.248,00	1
12	13.1.1.5	Pengelola Gaji	1.248,00	1
13	13.1.1.6	Pengadministrasi Perencanaan dan Program	1.246,25	1
14	13.1.1.7	Pengadministrasi Keuangan	1.246,25	1
15	13.1.2	Kepala Subbagian Umum dan Kepegawaian	1.250,00	1
16	13.1.2.1	Analisis Jabatan	1.248,00	1
17	13.1.2.2	Pengelola Sarana dan Prasarana Kantor	1.248,00	1
18	13.1.2.3	Pengadministrasi Kepegawaian	1.246,25	1
19	13.1.2.4	Pengadministrasi Umum	1.246,25	1
20	13.1.2.5	Pengemudi	1.246,75	1
21	13.1.2.6	Petugas Keamanan	3.732,00	3
22	13.1.2.7	Pramu Bakti	1.243,50	1
23	13.2	Kepala Bidang Lalu Lintas	1.251,50	1
24	13.2.1	Kepala Seksi Manajemen dan Rekayasa Lalu Lintas	1.250,00	1
25	13.2.1.1	Analisis Teknik Survei Manajemen dan Rekayasa Lalu Lintas	1.248,00	1
26	13.2.1.2	Analisis Manajemen Lintas	1.248,00	1
27	13.2.1.3	Pengelola Rekayasa Lalu Lintas	6.240,00	5
28	13.2.1.4	Pengadministrasi Umum	2.492,50	2
29	13.2.2	Kepala Seksi Teknologi dan Prasarana Jalan	1.250,00	1
30	13.2.2.1	Analisis Lalu Lintas	1.248,00	1
31	13.2.2.2	Pengelola Sistem Informasi Sarana dan Prasarana Jalan	1.248,00	1
32	13.2.2.3	Pemelihara Penerangan Jalan	5.000,00	4
33	13.3	Kepala Bidang Angkutan Umum	1.251,50	1
34	13.3.1	Kepala Seksi Angkutan Orang	1.250,00	1
35	13.3.1.1	Analisis Angkutan Darat	1.248,00	1
36	13.3.1.2	Pengelola Perizinan Angkutan Jalan	1.248,00	1
37	13.3.1.3	Pengadministrasi Umum	1.246,25	1
38	13.3.2	Kepala Seksi Angkutan Barang	1.250,00	1
39	13.3.2.1	Pengawas dan Pembina Angkutan	1.250,00	1
40	13.3.2.2	Pengelola Perbengkelan dan Pengujian Kendaraan Bermotor	1.248,00	1
41	13.3.2.3	Pengadministrasi Umum	1.246,25	1
42	13.3.3	Kepala Seksi Terminal dan Perparkiran	1.250,00	1
43	13.3.3.1	Pengawas dan Pembina Terminal	5.000,00	4
44	13.3.3.2	Pengelola Perparkiran	4.992,00	4
45	13.3.3.3	Pengadministrasi Umum	2.492,50	2
46	13.3.3.4	Juru Pungut Retribusi	32.422,00	26
47	13.4	Kepala Bidang Keselamatan Lalu Lintas	1.251,50	1
48	13.4.1	Kepala Seksi Kemitraan dan Audit Keselamatan	1.250,00	1
49	13.4.1.1	Penelaah Audit Keselamatan Jalan	1.248,00	1
50	13.4.1.2	Pengadministrasi Umum	1.246,25	1
51	13.4.2	Kepala Seksi Bimbingan Keselamatan	1.250,00	1
52	13.4.2.1	Penyusun Program Keselamatan Angkutan Jalan	1.248,00	1
53	13.4.2.2	Pranata Standar Keselamatan	1.236,25	1
54	13.4.2.3	Pengadministrasi Umum	1.246,25	1
55	13.4.3	Kepala Seksi Pengawasan dan Pengendalian	1.250,00	1
56	13.4.3.1	Pengawas Transportasi	1.250,00	1
57	13.4.3.2	Penyidik	3.726,00	3
58	13.4.3.3	Pranata Tilang	2.472,50	2
59	13.4.3.4	Pengadministrasi Umum	1.246,25	1
60	13.5	Kepala UPTD Pengujian Kendaraan Bermotor	1.252,00	1
61	13.5.1-JF	JF Penguji Kendaraan Bermotor Penyelia	5.016,00	4
62	13.5.2-JF	JF Penguji Kendaraan Bermotor Pelaksana Lanjutan	5.016,00	4
63	13.5.3-JF	JF Penguji Kendaraan Bermotor Pelaksana	5.016,00	4
64	13.5.4-JF	JF Penguji Kendaraan Bermotor Pelaksana Pemula	5.016,00	4
65	13.5.1	Kepala Subbagian Tata Usaha UPTD Pengujian Kendaraan Bermotor	1.244,00	1

1	2	3	4	5
66	13.5.1.1	Pengelola Pengujian Kendaraan	2.496,00	2
67	13.5.1.2	Pengadministrasi Kepegawaian	1.246,25	1
68	13.5.1.3	Pengadministrasi Keuangan	2.492,50	2
69	13.5.1.4	Pengadministrasi Umum	1.246,25	1
70	13.5.1.5	Pengemudi	1.246,75	1
71	13.5.1.6	Petugas Keamanan	3.732,00	3
72	13.5.1.7	Pramu Bakti	1.243,50	1

LAMPIRAN XIV  
PERATURAN BUPATI SRAGEN  
NOMOR 45 TAHUN 2020  
TENTANG  
PENETAPAN HASIL ANALISIS JABATAN DAN  
ANALISIS BEBAN KERJA DI LINGKUNGAN  
PEMERINTAH KABUPATEN SRAGEN

A. NOMENKLATUR JABATAN PIMPINAN TINGGI, ADMINISTRASI, DAN FUNGSIONAL; JUMLAH BEBAN KERJA; DAN KEBUTUHAN PEGAWAI DINAS KEPENDUDUKAN DAN PENCATATAN SIPIL KABUPATEN SRAGEN

NO	KODE JABATAN	NOMENKLATUR JABATAN	JUMLAH BEBAN KERJA	JUMLAH KEBUTUHAN PEGAWAI
1	2	3	4	5
1	14	Kepala Dinas Kependudukan dan Pencatatan Sipil	1.364,50	1
2	14.1-JF	JF Administrator Database Kependudukan Ahli Madya	1.254,00	1
3	14.1	Sekretaris Dinas Kependudukan dan Pencatatan Sipil	1.251,50	1
4	14.1.1	Kepala Subbagian Perencanaan, Evaluasi, dan Pelaporan	1.250,00	1
5	14.1.1.1-JF	JF Pranata Komputer Pertama	-	0
6	14.1.1.2-JF	JF Pranata Komputer Penyelia	-	0
7	14.1.1.3-JF	JF Pranata Komputer Pelaksana Lanjutan	-	0
8	14.1.1.4-JF	JF Pranata Komputer Pelaksana	1.248,50	1
9	14.1.1.1	Penyusun Program Anggaran dan Pelaporan	1.248,00	1
10	14.1.1.2	Pengadministrasi Perencanaan dan Program	1.246,25	1
11	14.1.2	Kepala Subbagian Keuangan	1.250,00	1
12	14.1.2.1	Bendahara	-	0
13	14.1.2.2	Penyusun Laporan Keuangan	2.496,00	2
14	14.1.2.3	Pengolah Data Aplikasi dan Pengelolaan Data Sistem Keuangan	1.248,00	1
15	14.1.2.4	Pengelola Gaji	1.248,00	1
16	14.1.2.5	Pengadministrasi Keuangan	1.246,25	1
17	14.1.3	Kepala Subbagian Umum dan Kepegawaian	1.250,00	1
18	14.1.3.1	Analisis Jabatan	1.248,00	1
19	14.1.3.2	Pengelola Sarana dan Prasarana Kantor	1.248,00	1
20	14.1.3.3	Pengadministrasi Kepegawaian	1.246,25	1
21	14.1.3.4	Pengadministrasi Umum	1.246,25	1
22	14.1.3.5	Pengemudi	1.246,75	1
23	14.1.3.6	Petugas Keamanan	3.732,00	3
24	14.1.3.7	Pramu Bakti	1.243,50	1
25	14.2	Kepala Bidang Pelayanan Pendaftaran Penduduk	1.251,50	1
26	14.2.1	Kepala Seksi Identitas Penduduk	1.250,00	1
27	14.2.1.1	Analisis Kependudukan dan Pencatatan Sipil	1.248,00	1
28	14.2.1.2	Pengelola Sistem Informasi Kependudukan	14.976,00	12
29	14.2.1.3	Pengadministrasi Umum	3.738,75	3
30	14.2.2	Kepala Seksi Pindah Datang Penduduk	1.250,00	1
31	14.2.2.1	Analisis Kependudukan dan Pencatatan Sipil	1.248,00	1
32	14.2.2.2	Pengelola Sistem Informasi Kependudukan	4.992,00	4
33	14.2.2.3	Pengadministrasi Umum	2.492,50	2
34	14.2.3	Kepala Seksi Pendataan Penduduk	1.250,00	1
35	14.2.3.1	Analisis Kependudukan dan Pencatatan Sipil	1.248,00	1
36	14.2.3.2	Pengadministrasi Umum	1.246,25	1
37	14.3	Kepala Bidang Pelayanan Pencatatan Sipil	1.251,50	1
38	14.3.1	Kepala Seksi Kelahiran	1.250,00	1
39	14.3.1.1	Analisis Kependudukan dan Pencatatan Sipil	1.248,00	1
40	14.3.1.2	Pengelola Sistem Informasi Kependudukan	2.496,00	2
41	14.3.1.3	Pengadministrasi Akta Kelahiran dan Kematian	3.738,75	3
42	14.3.2	Kepala Seksi Perkawinan dan Perceraian	1.250,00	1
43	14.3.2.1	Analisis Kependudukan dan Pencatatan Sipil	1.248,00	1
44	14.3.2.2	Pengadministrasi Umum	1.246,25	1
45	14.3.3	Kepala Seksi Perubahan Status Anak, Pewarganegaraan, dan Kematian	1.250,00	1
46	14.3.3.1	Analisis Kependudukan dan Pencatatan Sipil	1.248,00	1
47	14.3.3.2	Pengelola Sistem Informasi Kependudukan	1.248,00	1
48	14.3.3.3	Pengadministrasi Akta Kelahiran dan Kematian	1.246,25	1
49	14.4	Kepala Bidang Pengelolaan Informasi Administrasi Kependudukan	1.251,50	1
50	14.4.1-JF	JF Administrator Database Kependudukan Ahli Muda	1.254,00	1
51	14.4.1	Kepala Seksi Sistem Informasi Administrasi Kependudukan	1.250,00	1
52	14.4.1.1-JF	JF Administrator Database Kependudukan Ahli Pertama	1.254,00	1
53	14.4.1.2-JF	JF Pranata Komputer Pertama	1.248,50	1
54	14.4.1.1	Analisis Sistem Informasi	1.248,00	1
55	14.4.1.2	Pengadministrasi Umum	1.246,25	1
56	14.4.2	Kepala Seksi Pengolahan Data dan Penyajian Data	1.250,00	1
57	14.4.2.1-JF	JF Pranata Komputer Penyelia	-	0
58	14.4.2.2-JF	JF Pranata Komputer Pelaksana Lanjutan	-	0
59	14.4.2.3-JF	JF Pranata Komputer Pelaksana	1.248,50	1
60	14.4.2.1	Analisis Sistem Informasi	1.248,00	1
61	14.4.2.2	Pengolah Data	1.248,00	1
62	14.4.2.3	Pengadministrasi Umum	1.246,25	1
63	14.4.3	Kepala Seksi Tata Kelola dan Sumber Daya Manusia, Teknologi Informasi, dan Komunikasi	1.250,00	1
64	14.4.3.1-JF	JF Pranata Komputer Pertama	1.248,50	1
65	14.4.3.1	Analisis Sistem Informasi	1.248,00	1

1	2	3	4	5
66	14.4.3.2	Pengadministrasi Umum	1.246,25	1
67	14.5	Kepala Bidang Pemanfaatan Data dan Inovasi Pelayanan	1.251,50	1
68	14.5.1	Kepala Seksi Kerja Sama	1.250,00	1
69	14.5.1.1	Analisis Kependudukan dan Pencatatan Sipil	1.248,00	1
70	14.5.1.2	Pengadministrasi Umum	1.246,25	1
71	14.5.2	Kepala Seksi Pemanfaatan Data dan Dokumen Kependudukan	1.250,00	1
72	14.5.2.1-JF	JF Arsiparis Ahli Pertama	2.500,00	2
73	14.5.2.1	Analisis Kependudukan dan Pencatatan Sipil	1.248,00	1
74	14.5.2.2	Pengadministrasi Umum	1.246,25	1
75	14.5.3	Kepala Seksi Inovasi Pelayanan	1.250,00	1
76	14.5.3.1-JF	JF Pranata Komputer Pertama	1.248,50	1
77	14.5.3.1	Analisis Kependudukan dan Pencatatan Sipil	1.248,00	1
78	14.5.3.2	Pengadministrasi Umum	1.246,25	1

LAMPIRAN XV  
PERATURAN BUPATI SRAGEN  
NOMOR 45 TAHUN 2020  
TENTANG  
PENETAPAN HASIL ANALISIS JABATAN DAN  
ANALISIS BEBAN KERJA DI LINGKUNGAN  
PEMERINTAH KABUPATEN SRAGEN

A. NOMENKLATUR JABATAN PIMPINAN TINGGI, ADMINISTRASI, DAN FUNGSIONAL; JUMLAH BEBAN KERJA; DAN KEBUTUHAN PEGAWAI DINAS KOMUNIKASI DAN INFORMATIKA KABUPATEN SRAGEN

NO	KODE JABATAN	NOMENKLATUR JABATAN	JUMLAH BEBAN KERJA	JUMLAH KEBUTUHAN PEGAWAI
1	2	3	4	5
1	15	Kepala Dinas Komunikasi dan Informatika	1.364,50	1
2	15.1-JF	JF Pranata Komputer Madya	4.994,00	4
3	15.2-JF	JF Pranata Hubungan Masyarakat Madya	1.248,50	1
4	15.3-JF	JF Sandiman Madya	1.254,00	1
5	15.1	Sekretaris Dinas Komunikasi dan Informatika	1.251,50	1
6	15.1.1	Kepala Subbagian Perencanaan, Evaluasi, Pelaporan, dan Keuangan	1.250,00	1
7	15.1.1.1-JF	JF Pranata Komputer Pertama	-	0
8	15.1.1.2-JF	JF Pranata Komputer Penyelia	-	0
9	15.1.1.3-JF	JF Pranata Komputer Pelaksana Lanjutan	-	0
10	15.1.1.4-JF	JF Pranata Komputer Pelaksana	1.248,50	1
11	15.1.1.1	Penyusun Program Anggaran dan Pelaporan	1.248,00	1
12	15.1.1.2	Bendahara	-	0
13	15.1.1.3	Penyusun Laporan Keuangan	1.248,00	1
14	15.1.1.4	Pengolah Data Aplikasi dan Pengelolaan Data Sistem Keuangan	1.248,00	1
15	15.1.1.5	Pengelola Gaji	1.248,00	1
16	15.1.1.6	Pengadministrasi Perencanaan dan Program	1.246,25	1
17	15.1.1.7	Pengadministrasi Keuangan	1.246,25	1
18	15.1.2	Kepala Subbagian Umum dan Kepegawaian	1.250,00	1
19	15.1.2.1	Analisis Jabatan	1.248,00	1
20	15.1.2.2	Pengelola Sarana dan Prasarana Kantor	1.248,00	1
21	15.1.2.3	Pengadministrasi Kepegawaian	1.246,25	1
22	15.1.2.4	Pengadministrasi Umum	1.246,25	1
23	15.1.2.5	Pengemudi	1.246,75	1
24	15.1.2.6	Petugas Keamanan	3.732,00	3
25	15.1.2.7	Pramu Bakti	1.243,50	1
26	15.2	Kepala Bidang Pengelolaan Informasi	1.251,50	1
27	15.2.1-JF	JF Pranata Hubungan Masyarakat Muda	1.248,50	1
28	15.2.2-JF	JF Pranata Komputer Muda	4.994,00	4
29	15.2.1	Kepala Seksi Pelayanan Informasi Publik	1.250,00	1
30	15.2.1.1	Analisis Berita	1.248,00	1
31	15.2.1.2	Penyusun Bahan Informasi dan Publikasi	1.248,00	1
32	15.2.1.3	Pengadministrasi Umum	1.246,25	1
33	15.2.2	Kepala Seksi Komunikasi Publik	1.250,00	1
34	15.2.2.1-JF	JF Pranata Hubungan Masyarakat Pertama	-	0
35	15.2.2.2-JF	JF Pranata Hubungan Masyarakat Penyelia	-	0
36	15.2.2.3-JF	JF Pranata Hubungan Masyarakat Pelaksana Lanjutan	1.248,50	1
37	15.2.2.4-JF	JF Pranata Hubungan Masyarakat Pelaksana	1.248,50	1
38	15.2.2.1	Penyusun Bahan Informasi dan Publikasi	1.248,00	1
39	15.2.2.2	Pengadministrasi Umum	1.246,25	1
40	15.2.3	Kepala Seksi Konten dan Media Komunikasi	1.250,00	1
41	15.2.3.1-JF	JF Pranata Komputer Pertama	1.248,50	1
42	15.2.3.2-JF	JF Pranata Komputer Penyelia	1.248,50	1
43	15.2.3.3-JF	JF Pranata Komputer Pelaksana Lanjutan	1.248,50	1
44	15.2.3.4-JF	JF Pranata Komputer Pelaksana	1.248,50	1
45	15.2.3.1	Penyusun Berita dan Pendapat Umum	1.248,00	1
46	15.2.3.2	Pengelola Situs atau Web	1.248,00	1
47	15.2.3.3	Pengadministrasi Umum	1.246,25	1
48	15.2.3.4	Pengadministrasi Analisis dan Kemitraan Media	1.246,25	1
49	15.3	Kepala Bidang Infrastruktur Teknologi Informasi dan Persandian	1.251,50	1
50	15.3.1-JF	JF Pranata Komputer Muda	4.994,00	4
51	15.3.2-JF	JF Sandiman Muda	2.508,00	2
52	15.3.1	Kepala Seksi Jaringan Teknologi Informasi dan Telekomunikasi	1.250,00	1
53	15.3.1.1-JF	JF Pranata Komputer Pertama	1.248,50	1
54	15.3.1.2-JF	JF Pranata Komputer Penyelia	1.248,50	1
55	15.3.1.3-JF	JF Pranata Komputer Pelaksana Lanjutan	1.248,50	1
56	15.3.1.4-JF	JF Pranata Komputer Pelaksana	1.248,50	1
57	15.3.1.1	Analisis Sistem Informasi dan Jaringan	1.248,00	1
58	15.3.1.2	Pengelola Standar Perangkat dan Infrastruktur Telekomunikasi	1.248,00	1
59	15.3.1.3	Pengadministrasi Umum	1.246,25	1
60	15.3.2	Kepala Seksi Pengembangan Sistem Informasi	1.250,00	1
61	15.3.2.1-JF	JF Pranata Komputer Pertama	1.248,50	1
62	15.3.2.2-JF	JF Pranata Komputer Penyelia	1.248,50	1
63	15.3.2.3-JF	JF Pranata Komputer Pelaksana Lanjutan	1.248,50	1
64	15.3.2.4-JF	JF Pranata Komputer Pelaksana	1.248,50	1
65	15.3.2.1	Analisis Sistem Informasi	1.248,00	1



1	2	3	4	5
66	15.3.2.2	Pengadministrasi Umum	1.246,25	1
67	15.3.3	Kepala Seksi Keamanan Informasi dan Persandian	1.250,00	1
68	15.3.3.1-JF	JF Pranata Komputer Pertama	1.248,50	1
69	15.3.3.2-JF	JF Pranata Komputer Penyelia	1.248,50	1
70	15.3.3.3-JF	JF Pranata Komputer Pelaksana Lanjutan	1.248,50	1
71	15.3.3.4-JF	JF Pranata Komputer Pelaksana	1.248,50	1
72	15.3.3.5-JF	JF Sandiman Pertama	1.254,00	1
73	15.3.3.6-JF	JF Sandiman Penyelia	1.254,00	1
74	15.3.3.7-JF	JF Sandiman Pelaksana Lanjutan	1.254,00	1
75	15.3.3.8-JF	JF Sandiman Pelaksana	1.254,00	1
76	15.3.3.1	Analisis Persandian	1.248,00	1
77	15.3.3.2	Pengelola Keamanan Sistem Informasi	1.248,00	1
78	15.3.3.3	Pengadministrasi Umum	1.246,25	1
79	15.4	Kepala Bidang Pendayagunaan Teknologi Informasi dan Statistik	1.251,50	1
80	15.4.1-JF	JF Pranata Komputer Muda	1.248,50	1
81	15.4.1	Kepala Seksi Pemberdayaan Teknologi Informasi	1.250,00	1
82	15.4.1.1-JF	JF Pranata Komputer Pertama	1.248,50	1
83	15.4.1.2-JF	JF Pranata Komputer Penyelia	1.248,50	1
84	15.4.1.3-JF	JF Pranata Komputer Pelaksana Lanjutan	1.248,50	1
85	15.4.1.4-JF	JF Pranata Komputer Pelaksana	1.248,50	1
86	15.4.1.1	Analisis Sumber Daya Iptek	1.248,00	1
87	15.4.1.2	Pengadministrasi Umum	1.246,25	1
88	15.4.2	Kepala Seksi Tata Kelola dan Telekomunikasi	1.250,00	1
89	15.4.2.1-JF	JF Pranata Komputer Pertama	1.248,50	1
90	15.4.2.2-JF	JF Pranata Komputer Penyelia	1.248,50	1
91	15.4.2.3-JF	JF Pranata Komputer Pelaksana Lanjutan	1.248,50	1
92	15.4.2.4-JF	JF Pranata Komputer Pelaksana	1.248,50	1
93	15.4.2.1	Pemeriksa Teknologi Informasi	1.242,00	1
94	15.4.2.2	Pengadministrasi Umum	1.246,25	1
95	15.4.3	Kepala Seksi Pusat Data dan Statistik	1.250,00	1
96	15.4.3.1	Analisis Statistik	1.248,00	1
97	15.4.3.2	Pengelola Data Statistik	1.248,00	1
98	15.4.3.3	Pengadministrasi Umum	1.246,25	1

LAMPIRAN XVI  
 PERATURAN BUPATI SRAGEN  
 NOMOR 45 TAHUN 2020  
 TENTANG  
 PENETAPAN HASIL ANALISIS JABATAN DAN  
 ANALISIS BEBAN KERJA DI LINGKUNGAN  
 PEMERINTAH KABUPATEN SRAGEN

A. NOMENKLATUR JABATAN PIMPINAN TINGGI, ADMINISTRASI, DAN FUNGSIONAL; JUMLAH BEBAN KERJA; DAN KEBUTUHAN PEGAWAI DINAS PEMUDA, OLAHRAGA, DAN PARIWISATA KABUPATEN SRAGEN

NO	KODE JABATAN	NOMENKLATUR JABATAN	JUMLAH BEBAN KERJA	JUMLAH KEBUTUHAN PEGAWAI
1	2	3	4	5
1	16	Kepala Dinas Pemuda, Olahraga, dan Pariwisata	1.364,50	1
2	16.1-JF	JF Penerjemah Ahli Madya	1.254,00	1
3	16.1	Sekretaris Dinas Pemuda, Olahraga, dan Pariwisata	1.251,50	1
4	16.1.1	Kepala Subbagian Perencanaan, Evaluasi, Pelaporan, dan Keuangan	1.250,00	1
5	16.1.1.1-JF	JF Pranata Komputer Pertama	-	0
6	16.1.1.2-JF	JF Pranata Komputer Penyelia	-	0
7	16.1.1.3-JF	JF Pranata Komputer Pelaksana Lanjutan	-	0
8	16.1.1.4-JF	JF Pranata Komputer Pelaksana	1.248,50	1
9	16.1.1.1	Penyusun Program Anggaran dan Pelaporan	1.248,00	1
10	16.1.1.2	Bendahara	-	0
11	16.1.1.3	Penyusun Laporan Keuangan	1.248,00	1
12	16.1.1.4	Pengolah Data Aplikasi dan Pengelolaan Data Sistem Keuangan	1.248,00	1
13	16.1.1.5	Pengelola Gaji	1.248,00	1
14	16.1.1.6	Pengadministrasi Perencanaan dan Program	1.246,25	1
15	16.1.1.7	Pengadministrasi Keuangan	1.246,25	1
16	16.1.2	Kepala Subbagian Umum dan Kepegawaian	1.250,00	1
17	16.1.2.1	Analisis Jabatan	1.248,00	1
18	16.1.2.2	Pengelola Sarana dan Prasarana Kantor	1.248,00	1
19	16.1.2.3	Pengadministrasi Kepegawaian	1.246,25	1
20	16.1.2.4	Pengadministrasi Umum	1.246,25	1
21	16.1.2.5	Pengemudi	1.246,75	1
22	16.1.2.6	Petugas Keamanan	18.660,00	15
23	16.1.2.7	Pramu bakti	6.217,50	5
24	16.2	Kepala Bidang Pemuda dan Olahraga	1.251,50	1
25	16.2.1	Kepala Seksi Pemberdayaan dan Pembinaan Pemuda	1.250,00	1
26	16.2.1.1	Analisis Kepemudaan	1.248,00	1
27	16.2.1.2	Pengadministrasi Umum	1.246,25	1
28	16.2.2	Kepala Seksi Pemberdayaan dan Pembinaan Olahraga	1.250,00	1
29	16.2.2.1	Analisis Keolahragaan	1.248,00	1
30	16.2.2.2	Pengadministrasi Umum	1.246,25	1
31	16.2.3	Kepala Seksi Sarana Prasarana Pemuda dan Olahraga	1.250,00	1
32	16.2.3.1	Analisis Pengembangan Sarana dan Prasarana	1.248,00	1
33	16.2.3.2	Pengadministrasi Umum	1.246,25	1
34	16.3	Kepala Bidang Pemasaran Pariwisata	1.251,50	1
35	16.3.1	Kepala Seksi Promosi dan Atraksi Pariwisata	1.250,00	1
36	16.3.1.1	Analisis Pariwisata	1.248,00	1
37	16.3.1.2	Pengadministrasi Umum	1.246,25	1
38	16.3.2	Kepala Seksi Kerja Sama Pariwisata dan Ekonomi Kreatif	1.250,00	1
39	16.3.2.1	Analisis Pariwisata	1.248,00	1
40	16.3.2.2	Pengadministrasi Umum	1.246,25	1
41	16.4	Kepala Bidang Pengembangan Destinasi Pariwisata	1.251,50	1
42	16.4.1-JF	JF Penerjemah Ahli Muda	1.254,00	1
43	16.4.1	Kepala Seksi Pengembangan Objek Daya Tarik Wisata dan Sarana Prasarana Pariwisata	1.250,00	1
44	16.4.1.1	Analisis Objek Wisata	1.248,00	1
45	16.4.1.2	Pengadministrasi Izin Usaha Pariwisata	2.492,50	2
46	16.4.1.3	Pemandu Wisata	32.490,25	26
47	16.4.2	Kepala Seksi Sumber Daya Manusia dan Usaha Pariwisata	1.250,00	1
48	16.4.2.1-JF	JF Penerjemah Ahli Pertama	1.254,00	1
49	16.4.2.1	Analisis Pariwisata	1.248,00	1
50	16.4.2.2	Pengadministrasi Umum	1.246,25	1

LAMPIRAN XVII  
 PERATURAN BUPATI SRAGEN  
 NOMOR 45 TAHUN 2020  
 TENTANG  
 PENETAPAN HASIL ANALISIS JABATAN DAN  
 ANALISIS BEBAN KERJA DI LINGKUNGAN

A. NOMENKLATUR JABATAN PIMPINAN TINGGI, ADMINISTRASI, DAN FUNGSIONAL; JUMLAH BEBAN KERJA; DAN KEBUTUHAN PEGAWAI DINAS TENAGA KERJA KABUPATEN SRAGEN

NO	KODE JABATAN	NOMENKLATUR JABATAN	JUMLAH BEBAN KERJA	JUMLAH KEBUTUHAN PEGAWAI
1	2	3	4	5
1	17	Kepala Dinas Tenaga Kerja	1.364,50	1
2	17.1-JF	JF Instruktur Madya	2.508,00	2
3	17.2-JF	JF Pengantar Kerja Madya	1.254,00	1
4	17.3-JF	JF Mediator Hubungan Industrial Madya	1.254,00	1
5	17.1	Sekretaris Dinas Tenaga Kerja	1.251,50	1
6	17.1.1-JF	JF Pranata Komputer Muda	1.248,50	1
7	17.1.1	Kepala Subbagian Perencanaan, Evaluasi, Pelaporan, dan Keuangan	1.250,00	1
8	17.1.1.1-JF	JF Pranata Komputer Pertama	-	0
9	17.1.1.2-JF	JF Pranata Komputer Penyelia	-	0
10	17.1.1.3-JF	JF Pranata Komputer Pelaksana Lanjutan	-	0
11	17.1.1.4-JF	JF Pranata Komputer Pelaksana	1.248,50	1
12	17.1.1.1	Penyusun Program Anggaran dan Pelaporan	1.248,00	1
13	17.1.1.2	Bendahara	-	0
14	17.1.1.3	Penyusun Laporan Keuangan	1.248,00	1
15	17.1.1.4	Pengolah Data Aplikasi dan Pengelolaan Data Sistem Keuangan	1.248,00	1
16	17.1.1.5	Pengelola Gaji	1.248,00	1
17	17.1.1.6	Pengadministrasi Perencanaan dan Program	1.246,25	1
18	17.1.1.7	Pengadministrasi Keuangan	1.246,25	1
19	17.1.2	Kepala Subbagian Umum dan Kepegawaian	1.250,00	1
20	17.1.2.1	Analisis Jabatan	1.248,00	1
21	17.1.2.2	Pengelola Sarana dan Prasarana Kantor	1.248,00	1
22	17.1.2.3	Pengadministrasi Kepegawaian	1.246,25	1
23	17.1.2.4	Pengadministrasi Umum	1.246,25	1
24	17.1.2.5	Pengemudi	1.246,75	1
25	17.1.2.6	Petugas Keamanan	3.732,00	3
26	17.1.2.7	Pramu Bakti	1.243,50	1
27	17.2	Kepala Bidang Pelatihan dan Produktivitas Tenaga Kerja	1.251,50	1
28	17.2.1-JF	JF Instruktur Muda	2.508,00	2
29	17.2.1	Kepala Seksi Standardisasi dan Sertifikasi	1.250,00	1
30	17.2.1.1	Analisis Kompetensi dan Kualifikasi Tenaga Kerja	1.248,00	1
31	17.2.1.2	Pengadministrasi Umum	1.246,25	1
32	17.2.2	Kepala Seksi Pelatihan Kerja dan Pemagangan	1.250,00	1
33	17.2.2.1	Analisis Bimbingan Teknis dan Bantuan Teknis	1.248,00	1
34	17.2.2.2	Pengadministrasi Umum	2.492,50	2
35	17.2.3	Kepala Seksi Produktivitas	1.250,00	1
36	17.2.3.1	Analisis Tenaga Kerja	1.248,00	1
37	17.2.3.2	Pengadministrasi Umum	1.246,25	1
38	17.3	Kepala Bidang Penempatan Tenaga Kerja dan Perluasan Kerja	1.251,50	1
39	17.3.1-JF	JF Pengantar Kerja Muda	1.254,00	1
40	17.3.1	Kepala Seksi Informasi Pasar Kerja dan Penempatan Tenaga Kerja	1.250,00	1
41	17.3.1.1-JF	JF Pengantar Kerja Pertama	5.016,00	4
42	17.3.1.1	Analisis Bahan Penempatan Tenaga Kerja dan Perluasan Kesempatan Kerja	1.248,00	1
43	17.3.1.2	Pengelola Bahan Penempatan Tenaga Kerja dan Perluasan Kesempatan Kerja	2.496,00	2
44	17.3.1.3	Pengadministrasi Umum	1.246,25	1
45	17.3.2	Kepala Seksi Pengembangan dan Perluasan Kesempatan Kerja	1.250,00	1
46	17.3.2.1	Analisis Bahan Penempatan Tenaga Kerja dan Perluasan Kesempatan Kerja	1.248,00	1
47	17.3.2.2	Pengadministrasi Umum	1.246,25	1
48	17.3.3	Kepala Seksi Transmigrasi	1.250,00	1
49	17.3.3.1	Analisis Kawasan Transmigrasi	1.248,00	1
50	17.3.3.2	Pengadministrasi Umum	1.246,25	1
51	17.4	Kepala Bidang Hubungan Industrial dan Syarat Kerja	1.251,50	1
52	17.4.1-JF	JF Mediator Hubungan Industrial Muda	1.254,00	1
53	17.4.1	Kepala Seksi Kelembagaan dan Syarat-syarat Kerja	1.250,00	1
54	17.4.1.1	Analisis Bahan Persyaratan Kerja	1.248,00	1
55	17.4.1.2	Pengadministrasi Umum	2.492,50	2
56	17.4.2	Kepala Seksi Pengupahan dan Kesejahteraan Tenaga Kerja	1.250,00	1
57	17.4.2.1	Analisis Tenaga Kerja	1.248,00	1
58	17.4.2.2	Pengadministrasi Umum	1.246,25	1
59	17.4.3	Kepala Seksi Penyelesaian Perselisihan	1.250,00	1
60	17.4.3.1-JF	JF Mediator Hubungan Industrial Pertama	1.254,00	1
61	17.4.3.1	Analisis Bahan Penyelesaian Perselisihan Hubungan Industrial	1.248,00	1
62	17.4.3.2	Pengelola Data Monitoring dan Evaluasi Berkas Sengketa	1.248,00	1
63	17.4.3.3	Pengadministrasi Umum	1.246,25	1
64	17.5	Kepala UPTD Technopark "Ganesha Sukowati"	1.252,00	1
65	17.5.1-JF	JF Instruktur Pertama	2.508,00	2

1	2	3	4	5
66	17.5.2-JF	JF Instruktur Penyelia	2.508,00	2
67	17.5.3-JF	JF Instruktur Pelaksana Lanjutan	2.508,00	2
68	17.5.4-JF	JF Instruktur Pelaksana	5.016,00	4
69	17.5.1	Kepala Subbagian Tata Usaha UPTD Technopark "Ganesha Sukowati"	1.244,00	1
70	17.5.1.1	Pengelola Administrasi Tempat Uji Kompetensi	1.248,00	1
71	17.5.1.2	Pengolah Data Laporan Pertanggungjawaban Bendahara	1.248,00	1
72	17.5.1.3	Pengadministrasi Kepegawaian	1.246,25	1
73	17.5.1.4	Pengadministrasi Umum	1.246,25	1
74	17.5.1.5	Pengemudi	1.246,75	1
75	17.5.1.6	Petugas Keamanan	3.732,00	3
76	17.5.1.7	Pramu Bakti	1.243,50	1
77	17.6	Kepala UPTD Balai Latihan Kerja	1.252,00	1
78	17.6.1-JF	JF Instruktur Pertama	2.508,00	2
79	17.6.2-JF	JF Instruktur Penyelia	2.508,00	2
80	17.6.3-JF	JF Instruktur Pelaksana Lanjutan	2.508,00	2
81	17.6.4-JF	JF Instruktur Pelaksana	5.016,00	4
82	17.6.1	Penyusun Laporan Keuangan	1.248,00	1
83	17.6.2	Pengelola Administrasi Tempat Uji Kompetensi	1.248,00	1
84	17.6.3	Pengadministrasi Kepegawaian	1.246,25	1
85	17.6.4	Pengadministrasi Umum	1.246,25	1
86	17.6.5	Pengemudi	1.246,75	1
87	17.6.6	Petugas Keamanan	3.732,00	3
88	17.6.7	Pramu Bakti	1.243,50	1

LAMPIRAN XVIII  
PERATURAN BUPATI SRAGEN  
NOMOR 45 TAHUN 2020  
TENTANG  
PENETAPAN HASIL ANALISIS JABATAN DAN  
ANALISIS BEBAN KERJA DI LINGKUNGAN  
PEMERINTAH KABUPATEN SRAGEN

A. NOMENKLATUR JABATAN PIMPINAN TINGGI, ADMINISTRASI, DAN FUNGSIONAL; JUMLAH BEBAN KERJA; DAN KEBUTUHAN PEGAWAI DINAS LINGKUNGAN HIDUP KABUPATEN SRAGEN

NO	KODE JABATAN	NOMENKLATUR JABATAN	JUMLAH BEBAN KERJA	JUMLAH KEBUTUHAN PEGAWAI
1	2	3	4	5
1	18	Kepala Dinas Lingkungan Hidup	1.364,50	1
2	18.1-JF	JF Pengendali Dampak Lingkungan Madya	1.254,00	1
3	18.1	Sekretaris Dinas Lingkungan Hidup	1.251,50	1
4	18.1.1	Kepala Subbagian Perencanaan, Evaluasi, Pelaporan, dan Keuangan	1.250,00	1
5	18.1.1.1-JF	JF Pranata Komputer Pertama	-	0
6	18.1.1.2-JF	JF Pranata Komputer Penyelia	-	0
7	18.1.1.3-JF	JF Pranata Komputer Pelaksana Lanjutan	-	0
8	18.1.1.4-JF	JF Pranata Komputer Pelaksana	1.248,50	1
9	18.1.1.1	Penyusun Program Anggaran dan Pelaporan	1.248,00	1
10	18.1.1.2	Bendahara	-	0
11	18.1.1.3	Penyusun Laporan Keuangan	1.248,00	1
12	18.1.1.4	Pengolah Data Aplikasi dan Pengelolaan Data Sistem Keuangan	1.248,00	1
13	18.1.1.5	Pengelola Gaji	1.248,00	1
14	18.1.1.6	Pengadministrasi Perencanaan dan Program	1.246,25	1
15	18.1.1.7	Pengadministrasi Keuangan	1.246,25	1
16	18.1.2	Kepala Subbagian Umum dan Kepegawaian	1.250,00	1
17	18.1.2.1	Analisis Jabatan	1.248,00	1
18	18.1.2.2	Pengelola Sarana dan Prasarana Kantor	1.248,00	1
19	18.1.2.3	Pengadministrasi Kepegawaian	1.246,25	1
20	18.1.2.4	Pengadministrasi Umum	1.246,25	1
21	18.1.2.5	Pengemudi	1.246,75	1
22	18.1.2.6	Petugas Keamanan	3.732,00	3
23	18.1.2.7	Pramu Bakti	1.243,50	1
24	18.2	Kepala Bidang Perlindungan Lingkungan Hidup	1.251,50	1
25	18.2.1-JF	JF Pengendali Dampak Lingkungan Muda	1.254,00	1
26	18.2.1	Kepala Seksi Perencanaan, Kajian Dampak, dan Pengelolaan Limbah B3	1.250,00	1
27	18.2.1.1-JF	JF Pengendali Dampak Lingkungan Pertama	1.254,00	1
28	18.2.1.2-JF	JF Pengendali Dampak Lingkungan Penyelia	1.254,00	1
29	18.2.1.3-JF	JF Pengendali Dampak Lingkungan Pelaksana Lanjutan	1.254,00	1
30	18.2.1.4-JF	JF Pengendali Dampak Lingkungan Pelaksana	1.254,00	1
31	18.2.1.1	Penelaah Dampak Lingkungan	1.248,00	1
32	18.2.1.2	Pengadministrasi Umum	1.246,25	1
33	18.2.2	Kepala Seksi Penyelesaian Sengketa dan Penegakan Hukum	1.250,00	1
34	18.2.2.1	Analisis Pengamanan Lingkungan	1.248,00	1
35	18.2.2.2	Pengadministrasi Umum	1.246,25	1
36	18.2.3	Kepala Seksi Peningkatan Kapasitas Teknologi Tepat Guna	1.250,00	1
37	18.2.3.1	Analisis Pengamanan Lingkungan	1.248,00	1
38	18.2.3.2	Pengadministrasi Umum	1.246,25	1
39	18.3	Kepala Bidang Pengelolaan Lingkungan Hidup	1.251,50	1
40	18.3.1-JF	JF Pengendali Dampak Lingkungan Muda	1.254,00	1
41	18.3.1	Kepala Seksi Pengendalian, Pencemaran dan Kerusakan	1.250,00	1
42	18.3.1.1-JF	JF Pengendali Dampak Lingkungan Pertama	1.254,00	1
43	18.3.1.2-JF	JF Pengendali Dampak Lingkungan Penyelia	1.254,00	1
44	18.3.1.3-JF	JF Pengendali Dampak Lingkungan Pelaksana Lanjutan	1.254,00	1
45	18.3.1.4-JF	JF Pengendali Dampak Lingkungan Pelaksana	1.254,00	1
46	18.3.1.1	Analisis Lingkungan Hidup	1.248,00	1
47	18.3.1.2	Pengadministrasi Umum	1.246,25	1
48	18.3.2	Kepala Seksi Konservasi dan Keanekaragaman Hayati	1.250,00	1
49	18.3.2.1	Analisis Konservasi Air dan Lingkungan Hidup	1.248,00	1
50	18.3.2.2	Pengelola Pemeliharaan Konservasi Lingkungan dan Kawasan Konservasi	4.992,00	4
51	18.3.2.3	Pengadministrasi Umum	2.492,50	2
52	18.3.3	Kepala Seksi Pembibitan Tanaman Penghijauan	1.250,00	1
53	18.3.3.1	Analisis Lingkungan Hidup	1.248,00	1
54	18.3.3.2	Pengelola Sarana Pembibitan dan Penghijauan	2.496,00	2
55	18.3.3.3	Pengadministrasi Umum	1.246,25	1
56	18.4	Kepala Bidang Pengelolaan Sampah	1.251,50	1
57	18.4.1	Kepala Seksi Kebersihan	1.250,00	1
58	18.4.1.1	Pengawas Lapangan Petugas Kebersihan Jalan, Saluran dan Selokan	2.500,00	2
59	18.4.1.2	Pengadministrasi Umum	1.246,25	1
60	18.4.1.3	Pramu Kebersihan	52.227,00	42
61	18.4.2	Kepala Seksi Pengolahan Sampah	1.250,00	1
62	18.4.2.1	Pengawas Lapangan Angkutan Sampah	1.250,00	1
63	18.4.2.2	Pengadministrasi Umum	1.246,25	1
64	18.4.2.3	Pramu Kebersihan	12.435,00	10
65	18.4.3	Kepala Seksi Pengelolaan Tempat Pemrosesan Akhir Sampah	1.250,00	1

1	2	3	4	5
66	18.4.3.1	Pengawas Lapangan Petugas Kebersihan Tempat Pembuangan Akhir	1.250,00	1
67	18.4.3.2	Pengadministrasi Umum	1.246,25	1
68	18.4.3.3	Pramu Kebersihan	4.974,00	4

LAMPIRAN XIX  
PERATURAN BUPATI SRAGEN  
NOMOR 45 TAHUN 2020  
TENTANG  
PENETAPAN HASIL ANALISIS JABATAN DAN  
ANALISIS BEBAN KERJA DI LINGKUNGAN  
PEMERINTAH KABUPATEN SRAGEN

A. NOMENKLATUR JABATAN PIMPINAN TINGGI, ADMINISTRASI, DAN FUNGSIONAL; JUMLAH BEBAN KERJA; DAN KEBUTUHAN PEGAWAI DINAS PENANAMAN MODAL DAN PELAYANAN TERPADU SATU PINTU KABUPATEN SRAGEN

NO	KODE JABATAN	NOMENKLATUR JABATAN	JUMLAH BEBAN KERJA	JUMLAH KEBUTUHAN PEGAWAI
1	2	3	4	5
1	19	Kepala Dinas Penanaman Modal dan Pelayanan Terpadu Satu Pintu	1.364,50	1
2	19.1	Sekretaris Dinas Penanaman Modal dan Pelayanan Terpadu Satu Pintu	1.251,50	1
3	19.1.1	Kepala Subbagian Perencanaan, Evaluasi, dan Pelaporan	1.250,00	1
4	19.1.1.1-JF	JF Pranata Komputer Pertama	-	0
5	19.1.1.2-JF	JF Pranata Komputer Penyelia	-	0
6	19.1.1.3-JF	JF Pranata Komputer Pelaksana Lanjutan	-	0
7	19.1.1.4-JF	JF Pranata Komputer Pelaksana	1.248,50	1
8	19.1.1.1	Penyusun Program Anggaran dan Pelaporan	1.248,00	1
9	19.1.1.2	Pengadministrasi Perencanaan dan Program	1.246,25	1
10	19.1.2	Kepala Subbagian Keuangan	1.250,00	1
11	19.1.2.1	Bendahara	-	0
12	19.1.2.2	Penyusun Laporan Keuangan	2.496,00	2
13	19.1.2.3	Pengolah Data Aplikasi dan Pengelolaan Data Sistem Keuangan	1.248,00	1
14	19.1.2.4	Pengelola Gaji	1.248,00	1
15	19.1.2.5	Pengadministrasi Keuangan	2.492,50	2
16	19.1.3	Kepala Subbagian Umum dan Kepegawaian	1.250,00	1
17	19.1.3.1	Analisis Jabatan	1.248,00	1
18	19.1.3.2	Pengelola Sarana dan Prasarana Kantor	1.248,00	1
19	19.1.3.3	Pengadministrasi Kepegawaian	1.246,25	1
20	19.1.3.4	Pengadministrasi Umum	1.246,25	1
21	19.1.3.5	Pengemudi	1.246,75	1
22	19.1.3.6	Petugas Keamanan	3.732,00	3
23	19.1.3.7	Pramu Bakti	2.487,00	2
24	19.2	Kepala Bidang Penanaman Modal	1.251,50	1
25	19.2.1	Kepala Seksi Promosi dan Kerja Sama Penanaman Modal	1.250,00	1
26	19.2.1.1	Analisis Kerjasama dan Permodalan	1.248,00	1
27	19.2.1.2	Pengadministrasi Umum	1.246,25	1
28	19.2.2	Kepala Seksi Pengembangan Penanaman Modal	1.250,00	1
29	19.2.2.1	Analisis Penanaman Modal	1.248,00	1
30	19.2.2.2	Pengadministrasi Umum	1.246,25	1
31	19.2.3	Kepala Seksi Pengendalian Pelaksanaan Penanaman Modal	1.250,00	1
32	19.2.3.1	Pengawas Penanaman Modal	2.496,00	2
33	19.2.3.2	Pengadministrasi Umum	1.246,25	1
34	19.3	Kepala Bidang Informasi, Pengawasan, dan Pengaduan	1.251,50	1
35	19.3.1	Kepala Seksi Informasi dan Pengolahan Data	1.250,00	1
36	19.3.1.1-JF	JF Pranata Komputer Pertama	1.248,50	1
37	19.3.1.2-JF	JF Pranata Komputer Penyelia	-	0
38	19.3.1.3-JF	JF Pranata Komputer Pelaksana Lanjutan	-	0
39	19.3.1.4-JF	JF Pranata Komputer Pelaksana	-	0
40	19.3.1.1	Analisis Data dan Informasi	1.248,00	1
41	19.3.1.2	Pengadministrasi Umum	1.246,25	1
42	19.3.2	Kepala Seksi Pengawasan dan Pembinaan	1.250,00	1
43	19.3.2.1	Analisis Hasil Pengawasan dan Pengaduan Masyarakat	1.248,00	1
44	19.3.2.2	Pengadministrasi Umum	1.246,25	1
45	19.3.3	Kepala Seksi Pengaduan dan Partisipasi Masyarakat	1.250,00	1
46	19.3.3.1	Analisis Pengaduan Masyarakat	1.248,00	1
47	19.3.3.2	Pengadministrasi Umum	1.246,25	1
48	19.4	Kepala Bidang Perizinan Jasa Usaha	1.251,50	1
49	19.4.1	Kepala Seksi Perizinan Perindustrian, Perdagangan, dan Reklame	1.250,00	1
50	19.4.1.1	Analisis Dokumen Perizinan	1.248,00	1
51	19.4.1.2	Pengadministrasi Perizinan	2.492,50	2
52	19.4.2	Kepala Seksi Perizinan Perhubungan, Pariwisata, dan Pertanian	1.250,00	1
53	19.4.2.1	Analisis Dokumen Perizinan	1.248,00	1
54	19.4.2.2	Pengadministrasi Perizinan	1.246,25	1
55	19.4.3	Kepala Seksi Perizinan Pendidikan, Ketenagakerjaan, dan Jasa Konstruksi	1.250,00	1
56	19.4.3.1	Analisis Dokumen Perizinan	1.248,00	1
57	19.4.3.2	Pengadministrasi Perizinan	1.246,25	1
58	19.5	Kepala Bidang Perizinan Tertentu dan Kesehatan	1.251,50	1
59	19.5.1	Kepala Seksi Perizinan Prinsip dan Lingkungan	1.250,00	1
60	19.5.1.1	Analisis Dokumen Perizinan	1.248,00	1
61	19.5.1.2	Pengadministrasi Perizinan	1.246,25	1
62	19.5.2	Kepala Seksi Perizinan Pemanfaatan Ruang	1.250,00	1
63	19.5.2.1	Analisis Dokumen Perizinan	1.248,00	1
64	19.5.2.2	Pengadministrasi Perizinan	1.246,25	1

1	2	3	4	5
65	19.5.3	Kepala Seksi Perizinan Kesehatan	1.250,00	1
66	19.5.3.1	Analisis Dokumen Perizinan	1.248,00	1
67	19.5.3.2	Pengadministrasian Perizinan	1.246,25	1



LAMPIRAN XX  
 PERATURAN BUPATI SRAGEN  
 NOMOR 45 TAHUN 2020  
 TENTANG  
 PENETAPAN HASIL ANALISIS JABATAN DAN  
 ANALISIS BEBAN KERJA DI LINGKUNGAN  
 PEMERINTAH KABUPATEN SRAGEN

A. NOMENKLATUR JABATAN PIMPINAN TINGGI, ADMINISTRASI, DAN FUNGSIONAL; JUMLAH BEBAN KERJA; DAN KEBUTUHAN PEGAWAI DINAS PEMBERDAYAAN MASYARAKAT DAN DESA KABUPATEN SRAGEN

NO	KODE JABATAN	NOMENKLATUR JABATAN	JUMLAH BEBAN KERJA	JUMLAH KEBUTUHAN PEGAWAI
1	2	3	4	5
1	20	Kepala Dinas Pemberdayaan Masyarakat dan Desa	1.364,50	1
2	20.1-JF	JF Penggerak Swadaya Masyarakat Madya	1.254,00	1
3	20.1	Sekretaris Dinas Pemberdayaan Masyarakat dan Desa	1.251,50	1
4	20.1.1	Kepala Subbagian Perencanaan, Evaluasi, Pelaporan, dan Keuangan	1.250,00	1
5	20.1.1.1-JF	JF Pranata Komputer Pertama	-	0
6	20.1.1.2-JF	JF Pranata Komputer Penyelia	-	0
7	20.1.1.3-JF	JF Pranata Komputer Pelaksana Lanjutan	-	0
8	20.1.1.4-JF	JF Pranata Komputer Pelaksana	1.248,50	1
9	20.1.1.1	Penyusun Program Anggaran dan Pelaporan	1.248,00	1
10	20.1.1.2	Bendahara	-	0
11	20.1.1.3	Penyusun Laporan Keuangan	1.248,00	1
12	20.1.1.4	Pengolah Data Aplikasi dan Pengelolaan Data Sistem Keuangan	1.248,00	1
13	20.1.1.5	Pengelola Gaji	1.248,00	1
14	20.1.1.6	Pengadministrasi Perencanaan dan Program	1.246,25	1
15	20.1.1.7	Pengadministrasi Keuangan	1.246,25	1
16	20.1.2	Kepala Subbagian Umum dan Kepegawaian	1.250,00	1
17	20.1.2.1	Analisis Jabatan	1.248,00	1
18	20.1.2.2	Pengelola Sarana dan Prasarana Kantor	1.248,00	1
19	20.1.2.3	Pengadministrasi Kepegawaian	1.246,25	1
20	20.1.2.4	Pengadministrasi Umum	1.246,25	1
21	20.1.2.5	Pengemudi	1.246,75	1
22	20.1.2.6	Petugas Keamanan	3.732,00	3
23	20.1.2.7	Pramu Bakti	1.243,50	1
24	20.2	Kepala Bidang Pembinaan Aset, Keuangan, dan Administrasi Desa	1.251,50	1
25	20.2.1	Kepala Seksi Pembinaan Aset dan Pendapatan Desa	1.250,00	1
26	20.2.1.1	Analisis Desa dan Kelurahan	1.248,00	1
27	20.2.1.2	Pengelola Kekayaan Desa dan Administrasi Desa	1.248,00	1
28	20.2.1.3	Pengelola Keuangan dan Pendapatan Desa	1.248,00	1
29	20.2.1.4	Pengadministrasi Umum	1.246,25	1
30	20.2.2	Kepala Seksi Pembinaan Keuangan Desa	1.250,00	1
31	20.2.2.1	Analisis Desa dan Kelurahan	1.248,00	1
32	20.2.2.2	Pengelola Kekayaan Desa dan Administrasi Desa	1.248,00	1
33	20.2.2.3	Pengelola Keuangan dan Pendapatan Desa	1.248,00	1
34	20.2.2.4	Pengadministrasi Umum	1.246,25	1
35	20.2.3	Kepala Seksi Pembinaan Administrasi Desa	1.250,00	1
36	20.2.3.1	Analisis Desa dan Kelurahan	1.248,00	1
37	20.2.3.2	Pengelola Kekayaan Desa dan Administrasi Desa	1.248,00	1
38	20.2.3.3	Pengadministrasi Umum	1.246,25	1
39	20.3	Kepala Bidang Pemberdayaan dan Pengembangan Desa	1.251,50	1
40	20.3.1-JF	JF Penggerak Swadaya Masyarakat Muda	1.254,00	1
41	20.3.1	Kepala Seksi Pemberdayaan Masyarakat	1.250,00	1
42	20.3.1.1-JF	JF Penggerak Swadaya Masyarakat Pertama	1.254,00	1
43	20.3.1.2-JF	JF Penggerak Swadaya Masyarakat Penyelia	1.254,00	1
44	20.3.1.3-JF	JF Penggerak Swadaya Masyarakat Pelaksana Lanjutan	1.254,00	1
45	20.3.1.4-JF	JF Penggerak Swadaya Masyarakat Pelaksana	1.254,00	1
46	20.3.1.1	Analisis Pemberdayaan Masyarakat	1.248,00	1
47	20.3.1.2	Pengelola Pemberdayaan Masyarakat	1.248,00	1
48	20.3.1.3	Pengadministrasi Umum	1.246,25	1
49	20.3.2	Kepala Seksi Pengembangan Desa	1.250,00	1
50	20.3.2.1	Analisis Sistem Informasi dan Jaringan	1.248,00	1
51	20.3.2.2	Pengelola Data	2.496,00	2
52	20.3.2.3	Pengadministrasi Umum	1.246,25	1
53	20.3.3	Kepala Seksi Pemberdayaan Ekonomi Desa	1.250,00	1
54	20.3.3.1-JF	JF Penggerak Swadaya Masyarakat Pertama	1.254,00	1
55	20.3.3.2-JF	JF Penggerak Swadaya Masyarakat Penyelia	1.254,00	1
56	20.3.3.3-JF	JF Penggerak Swadaya Masyarakat Pelaksana Lanjutan	1.254,00	1
57	20.3.3.4-JF	JF Penggerak Swadaya Masyarakat Pelaksana	1.254,00	1
58	20.3.3.1	Analisis Pengembangan Ekonomi Pedesaan	2.496,00	2
59	20.3.3.2	Pengelola Data Pemberdayaan Masyarakat dan Kelembagaan	1.248,00	1
60	20.3.3.3	Pengadministrasi Umum	1.246,25	1
61	20.4	Kepala Bidang Bantuan Keuangan Desa	1.251,50	1
62	20.4.1	Kepala Seksi Perencanaan Bantuan Keuangan Desa	1.250,00	1
63	20.4.1.1	Analisis Perencanaan	1.248,00	1
64	20.4.1.2	Pengelola Bantuan Keuangan Kepada Pemerintahan Desa	2.496,00	2
65	20.4.1.3	Pengadministrasi Umum	2.492,50	2

1	2	3	4	5
66	20.4.2	Kepala Seksi Pengelolaan Bantuan Keuangan Desa	1.250,00	1
67	20.4.2.1	Analisis Keuangan	1.248,00	1
68	20.4.2.2	Pengelola Bantuan Keuangan Kepada Pemerintahan Desa	1.248,00	1
69	20.4.2.3	Verifikator Data Laporan Keuangan	2.502,50	2
70	20.4.2.4	Pengadministrasi Umum	2.492,50	2
71	20.4.3	Kepala Seksi Monitoring, Evaluasi, dan Pelaporan Bantuan Keuangan Desa	1.250,00	1
72	20.4.3.1	Analisis Monitoring, Evaluasi, dan Pelaporan	1.248,00	1
73	20.4.3.2	Pengelola Monitoring dan Evaluasi	4.992,00	4
74	20.4.3.3	Pengadministrasi Umum	2.492,50	2

LAMPIRAN XXI  
PERATURAN BUPATI SRAGEN  
NOMOR 45 TAHUN 2020  
TENTANG  
PENETAPAN HASIL ANALISIS JABATAN DAN  
ANALISIS BEBAN KERJA DI LINGKUNGAN

A. NOMENKLATUR JABATAN PIMPINAN TINGGI, ADMINISTRASI, DAN FUNGSIONAL; JUMLAH BEBAN KERJA; DAN KEBUTUHAN PEGAWAI DINAS PENGENDALIAN PENDUDUK, KELUARGA BERENCANA DAN PEMBERDAYAAN PEREMPUAN DAN PERLINDUNGAN ANAK KABUPATEN SRAGEN

NO	KODE JABATAN	NOMENKLATUR JABATAN	JUMLAH BEBAN KERJA	JUMLAH KEBUTUHAN PEGAWAI
1	2	3	4	5
1	21	Kepala Dinas Pengendalian Penduduk, Keluarga Berencana dan Pemberdayaan Perempuan dan Perlindungan Anak	1.364,50	1
2	21.1	Sekretaris Dinas Pengendalian Penduduk, Keluarga Berencana dan Pemberdayaan Perempuan dan Perlindungan Anak	1.251,50	1
3	21.1.1	Kepala Subbagian Perencanaan, Evaluasi, Pelaporan, dan Keuangan	1.250,00	1
4	21.1.1.1-JF	JF Pranata Komputer Pertama	-	0
5	21.1.1.2-JF	JF Pranata Komputer Penyelia	-	0
6	21.1.1.3-JF	JF Pranata Komputer Pelaksana Lanjutan	-	0
7	21.1.1.4-JF	JF Pranata Komputer Pelaksana	1.248,50	1
8	21.1.1.1	Penyusun Program Anggaran dan Pelaporan	1.248,00	1
9	21.1.1.2	Bendahara	-	0
10	21.1.1.3	Penyusun Laporan Keuangan	1.248,00	1
11	21.1.1.4	Pengolah Data Aplikasi dan Pengelolaan Data Sistem Keuangan	1.248,00	1
12	21.1.1.5	Pengelola Gaji	1.248,00	1
13	21.1.1.6	Pengadministrasi Perencanaan dan Program	1.246,25	1
14	21.1.1.7	Pengadministrasi Keuangan	1.246,25	1
15	21.1.2	Kepala Subbagian Umum dan Kepegawaian	1.250,00	1
16	21.1.2.1	Analisis Jabatan	1.248,00	1
17	21.1.2.2	Pengelola Sarana dan Prasarana Kantor	1.248,00	1
18	21.1.2.3	Pengadministrasi Kepegawaian	1.246,25	1
19	21.1.2.4	Pengadministrasi Umum	1.246,25	1
20	21.1.2.5	Pengemudi	1.246,75	1
21	21.1.2.6	Petugas Keamanan	3.732,00	3
22	21.1.2.7	Pramu Bakti	1.243,50	1
23	21.2	Kepala Bidang Pengendalian Penduduk, Penyuluhan, dan Penggerak	1.251,50	1
24	21.2.1	Kepala Seksi Pengendalian Penduduk dan Informasi Keluarga	1.250,00	1
25	21.2.1.1	Penyusun Pencatatan dan Pelaporan Data Kependudukan dan Keluarga Berencana	1.248,00	1
26	21.2.1.2	Pengadministrasi Umum	1.246,25	1
27	21.2.2	Kepala Seksi Penyuluhan dan Pendayagunaan PLKB	1.250,00	1
28	21.2.2.1	Penyusun Bahan Pembinaan Penyuluh Keluarga Berencana	1.248,00	1
29	21.2.2.2	Pengadministrasi Umum	1.246,25	1
30	21.2.3	Kepala Seksi Advokasi dan Penggerak	1.250,00	1
31	21.2.3.1	Penyusun Advokasi, Komunikasi, Informasi, dan Edukasi	1.248,00	1
32	21.2.3.2	Pengadministrasi Umum	1.246,25	1
33	21.3	Kepala Bidang Keluarga Berencana, Ketahanan dan Kesejahteraan Keluarga	1.251,50	1
34	21.3.1	Kepala Seksi Keluarga Berencana	1.250,00	1
35	21.3.1.1	Analisis Keluarga Berencana	1.248,00	1
36	21.3.1.2	Pengadministrasi Umum	2.492,50	2
37	21.3.2	Kepala Seksi Ketahanan dan Kesejahteraan Keluarga	1.250,00	1
38	21.3.2.1	Analisis Ketahanan Keluarga	1.248,00	1
39	21.3.2.2	Pengadministrasi Umum	1.246,25	1
40	21.3.3	Kepala Seksi Pemberdayaan Keluarga Sejahtera	1.250,00	1
41	21.3.3.1	Analisis Kesejahteraan Keluarga	1.248,00	1
42	21.3.3.2	Pengadministrasi Umum	1.246,25	1
43	21.4	Kepala Bidang Pemberdayaan Perempuan dan Perlindungan Anak	1.251,50	1
44	21.4.1	Kepala Seksi Pemberdayaan Perempuan dan Pengarusutamaan Gender (PUG)	1.250,00	1
45	21.4.1.1	Analisis Pemberdayaan Perempuan dan Anak	1.248,00	1
46	21.4.1.2	Pengadministrasi Umum	1.246,25	1
47	21.4.2	Kepala Seksi Perlindungan Khusus Anak	1.250,00	1
48	21.4.2.1	Pengawas Perempuan dan Anak	1.250,00	1
49	21.4.2.2	Pengadministrasi Umum	1.246,25	1
50	21.4.3	Kepala Seksi Perlindungan Perempuan	1.250,00	1
51	21.4.3.1	Analisis Perlindungan Perempuan	2.496,00	2
52	21.4.3.2	Pengadministrasi Umum	2.492,50	2

LAMPIRAN XXII  
PERATURAN BUPATI SRAGEN  
NOMOR 45 TAHUN 2020  
TENTANG  
PENETAPAN HASIL ANALISIS JABATAN DAN  
ANALISIS BEBAN KERJA DI LINGKUNGAN  
PEMERINTAH KABUPATEN SRAGEN

A. NOMENKLATUR JABATAN PIMPINAN TINGGI, ADMINISTRASI, DAN FUNGSIONAL; JUMLAH BEBAN KERJA; DAN KEBUTUHAN PEGAWAI SATUAN POLISI PAMONG PRAJA KABUPATEN SRAGEN

NO	KODE JABATAN	NOMENKLATUR JABATAN	JUMLAH BEBAN KERJA	JUMLAH KEBUTUHAN PEGAWAI
1	2	3	4	5
1	22	Kepala Satuan Polisi Pamong Praja	1.364,50	1
2	22.1-JF	JF Polisi Pamong Praja Madya	5.000,00	4
3	22.1	Sekretaris Satuan Polisi Pamong Praja	1.251,50	1
4	22.1.1	Kepala Subbagian Perencanaan, Evaluasi, dan Pelaporan	1.250,00	1
5	22.1.1.1-JF	JF Pranata Komputer Pertama	-	0
6	22.1.1.2-JF	JF Pranata Komputer Penyelia	-	0
7	22.1.1.3-JF	JF Pranata Komputer Pelaksana Lanjutan	-	0
8	22.1.1.4-JF	JF Pranata Komputer Pelaksana	1.248,50	1
9	22.1.1.1	Penyusun Program Anggaran dan Pelaporan	1.248,00	1
10	22.1.1.2	Pengadministrasi Perencanaan dan Program	1.246,25	1
11	22.1.2	Kepala Subbagian Keuangan	1.250,00	1
12	22.1.2.1	Bendahara	-	0
13	22.1.2.2	Penyusun Laporan Keuangan	1.248,00	1
14	22.1.2.3	Pengolah Data Aplikasi dan Pengelolaan Data Sistem Keuangan	1.248,00	1
15	22.1.2.4	Pengelola Gaji	1.248,00	1
16	22.1.2.5	Pengadministrasi Keuangan	1.246,25	1
17	22.1.3	Kepala Subbagian Umum dan Kepegawaian	1.250,00	1
18	22.1.3.1	Analisis Jabatan	1.248,00	1
19	22.1.3.2	Pengelola Sarana dan Prasarana Kantor	1.248,00	1
20	22.1.3.3	Pengadministrasi Kepegawaian	1.246,25	1
21	22.1.3.4	Pengadministrasi Umum	1.246,25	1
22	22.1.3.5	Pengemudi	1.246,75	1
23	22.1.3.6	Petugas Keamanan	3.732,00	3
24	22.1.3.7	Pramu Bakti	1.243,50	1
25	22.2	Kepala Bidang Penegakan Peraturan Daerah	1.251,50	1
26	22.21-JF	JF Polisi Pamong Praja Muda	5.000,00	4
27	22.2.1	Kepala Seksi Pembinaan, Pengawasan, dan Penyuluhan	1.250,00	1
28	22.2.1.1-JF	JF Polisi Pamong Praja Pertama	1.250,00	1
29	22.2.1.2-JF	JF Polisi Pamong Praja Penyelia	1.250,00	1
30	22.2.1.3-JF	JF Polisi Pamong Praja Pelaksana Lanjutan	1.250,00	1
31	22.2.1.4-JF	JF Polisi Pamong Praja Pelaksana	1.250,00	1
32	22.2.1.1	Analisis Pengawasan Masyarakat	1.248,00	1
33	22.2.1.2	Pengadministrasi Umum	1.246,25	1
34	22.2.2	Kepala Seksi Penindakan	1.250,00	1
35	22.2.2.1-JF	JF Polisi Pamong Praja Pertama	2.500,00	2
36	22.2.2.2-JF	JF Polisi Pamong Praja Penyelia	2.500,00	2
37	22.2.2.3-JF	JF Polisi Pamong Praja Pelaksana Lanjutan	2.500,00	2
38	22.2.2.4-JF	JF Polisi Pamong Praja Pelaksana	2.500,00	2
39	22.2.2.1	Analisis Penindakan	1.248,00	1
40	22.2.2.2	Pengadministrasi Umum	1.246,25	1
41	22.3	Kepala Bidang Ketenteraman, Ketertiban Umum, dan Perlindungan Masyarakat	1.251,50	1
42	22.3.1-JF	JF Polisi Pamong Praja Muda	1.250,00	1
43	22.3.1	Kepala Seksi Operasi dan Pengendalian Gangguan Ketenteraman dan Ketertiban	1.250,00	1
44	22.3.1.1-JF	JF Polisi Pamong Praja Pertama	8.750,00	7
45	22.3.1.2-JF	JF Polisi Pamong Praja Penyelia	8.750,00	7
46	22.3.1.3-JF	JF Polisi Pamong Praja Pelaksana Lanjutan	8.750,00	7
47	22.3.1.4-JF	JF Polisi Pamong Praja Pelaksana	10.000,00	8
48	22.3.1.1	Analisis Forum Kewaspadaan Dini Masyarakat	1.248,00	1
49	22.3.1.2	Pengadministrasi Umum	1.246,25	1
50	22.3.2	Kepala Seksi Kerja Sama, Bina Potensi Masyarakat, dan Pengembangan Kapasitas SDM	1.250,00	1
51	22.3.2.1-JF	JF Polisi Pamong Praja Pertama	-	0
52	22.3.2.2-JF	JF Polisi Pamong Praja Penyelia	-	0
53	22.3.2.3-JF	JF Polisi Pamong Praja Pelaksana Lanjutan	1.250,00	1
54	22.3.2.4-JF	JF Polisi Pamong Praja Pelaksana	1.250,00	1
55	22.3.2.1	Analisis Bimbingan Pelayanan dan Konsultasi	1.248,00	1
56	22.3.2.2	Pengadministrasi Umum	1.246,25	1
57	22.3.3	Kepala Seksi Perlindungan Masyarakat	1.250,00	1
58	22.3.3.1	Analisis Bimbingan Pelayanan dan Konsultasi	1.248,00	1
59	22.3.3.2	Pelatih Satuan Perlindungan Masyarakat	2.492,00	2
60	22.3.3.3	Pengadministrasi Umum	1.246,25	1
61	22.4	Kepala Bidang Pemadam Kebakaran	1.251,50	1
62	22.4.1	Kepala Seksi Pencegahan dan Pengendalian Kebakaran	1.250,00	1
63	22.4.1.1-JF	JF Pemadam Kebakaran Penyelia	1.250,00	1
64	22.4.1.2-JF	JF Pemadam Kebakaran Mahir	1.250,00	1
65	22.4.1.3-JF	JF Pemadam Kebakaran Terampil	-	0

1	2	3	4	5
66	22.4.1.4-JF	JF Pemadam Kebakaran Pemula	-	0
67	22.4.1.1	Analisis Kebakaran	1.248,00	1
68	22.4.1.2	Pengadministrasi Umum	1.246,25	1
69	22.4.2	Kepala Seksi Pemadam dan Penyelamatan Kebakaran	1.250,00	1
70	22.4.2.1-JF	JF Pemadam Kebakaran Penyelia	12.500,00	10
71	22.4.2.2-JF	JF Pemadam Kebakaran Mahir	12.500,00	10
72	22.4.2.3-JF	JF Pemadam Kebakaran Terampil	15.000,00	12
73	22.4.2.4-JF	JF Pemadam Kebakaran Pemula	15.000,00	12
74	22.4.2.1	Analisis Kebakaran	1.248,00	1
75	22.4.2.2	Pranata Pemadam Kebakaran	14.835,00	12
76	22.4.2.3	Pengemudi Mobil Pemadam Kebakaran	6.233,75	5
77	22.4.2.4	Pengadministrasi Umum	1.246,25	1

LAMPIRAN XXIII  
PERATURAN BUPATI SRAGEN  
NOMOR 45 TAHUN 2020  
TENTANG  
PENETAPAN HASIL ANALISIS JABATAN DAN  
ANALISIS BEBAN KERJA DI LINGKUNGAN  
PEMERINTAH KABUPATEN SRAGEN

A. NOMENKLATUR JABATAN PIMPINAN TINGGI, ADMINISTRASI, DAN FUNGSIONAL; JUMLAH BEBAN KERJA; DAN KEBUTUHAN PEGAWAI DINAS ARSIP DAN PERPUSTAKAAN KABUPATEN SRAGEN

NO	KODE JABATAN	NOMENKLATUR JABATAN	JUMLAH BEBAN KERJA	JUMLAH KEBUTUHAN PEGAWAI
1	2	3	4	5
1	23	Kepala Dinas Arsip dan Perpustakaan	1.364,50	1
2	23.1-JF	JF Arsiparis Ahli Madya	2.500,00	2
3	23.2-JF	JF Pustakawan Madya	2.497,00	2
4	23.1	Sekretaris Dinas Arsip dan Perpustakaan	1.251,50	1
5	23.1.1	Kepala Subbagian Perencanaan, Evaluasi, Pelaporan, dan Keuangan	1.250,00	1
6	23.1.1.1-JF	JF Pranata Komputer Pertama	-	0
7	23.1.1.2-JF	JF Pranata Komputer Penyelia	-	0
8	23.1.1.3-JF	JF Pranata Komputer Pelaksana Lanjutan	-	0
9	23.1.1.4-JF	JF Pranata Komputer Pelaksana	1.248,50	1
10	23.1.1.1	Penyusun Program Anggaran dan Pelaporan	1.248,00	1
11	23.1.1.2	Bendahara	-	0
12	23.1.1.3	Penyusun Laporan Keuangan	1.248,00	1
13	23.1.1.4	Pengolah Data Aplikasi dan Pengelolaan Data Sistem Keuangan	1.248,00	1
14	23.1.1.5	Pengelola Gaji	1.248,00	1
15	23.1.1.6	Pengadministrasi Perencanaan dan Program	1.246,25	1
16	23.1.1.7	Pengadministrasi Keuangan	1.246,25	1
17	23.1.2	Kepala Subbagian Umum dan Kepegawaian	1.250,00	1
18	23.1.2.1	Analisis Jabatan	1.248,00	1
19	23.1.2.2	Pengelola Sarana dan Prasarana Kantor	1.248,00	1
20	23.1.2.3	Pengadministrasi Kepegawaian	1.246,25	1
21	23.1.2.4	Pengadministrasi Umum	1.246,25	1
22	23.1.2.5	Pengemudi	1.246,75	1
23	23.1.2.6	Petugas Keamanan	3.732,00	3
24	23.1.2.7	Pramu Bakti	1.243,50	1
25	23.2	Kepala Bidang Kearsipan	1.251,50	1
26	23.2.1-JF	JF Arsiparis Ahli Muda	2.500,00	2
27	23.2.1	Kepala Seksi Pengelolaan Arsip	1.250,00	1
28	23.2.1.1-JF	JF Arsiparis Ahli Pertama	1.250,00	1
29	23.2.1.2-JF	JF Arsiparis Penyelia	1.250,00	1
30	23.2.1.3-JF	JF Arsiparis Mahir	1.250,00	1
31	23.2.1.4-JF	JF Arsiparis Terampil	1.250,00	1
32	23.2.1.1	Penyusun Bahan Kebijakan	1.248,00	1
33	23.2.1.2	Pranata Kearsipan	1.236,25	1
34	23.2.1.3	Pengadministrasi Umum	1.246,25	1
35	23.2.2	Kepala Seksi Perlindungan dan Penyelamatan Arsip	1.250,00	1
36	23.2.2.1-JF	JF Arsiparis Ahli Pertama	1.250,00	1
37	23.2.2.2-JF	JF Arsiparis Penyelia	1.250,00	1
38	23.2.2.3-JF	JF Arsiparis Mahir	1.250,00	1
39	23.2.2.4-JF	JF Arsiparis Terampil	1.250,00	1
40	23.2.2.1	Penyusun Bahan Kebijakan	1.248,00	1
41	23.2.2.2	Pranata Kearsipan	1.236,25	1
42	23.2.2.3	Pengadministrasi Umum	1.246,25	1
43	23.2.3	Kepala Seksi Akuisisi Arsip	1.250,00	1
44	23.2.3.1-JF	JF Arsiparis Ahli Pertama	1.250,00	1
45	23.2.3.2-JF	JF Arsiparis Penyelia	1.250,00	1
46	23.2.3.3-JF	JF Arsiparis Mahir	1.250,00	1
47	23.2.3.4-JF	JF Arsiparis Terampil	1.250,00	1
48	23.2.3.1	Penyusun Bahan Kebijakan	1.248,00	1
49	23.2.3.2	Pranata Kearsipan	1.236,25	1
50	23.2.3.3	Pengadministrasi Umum	1.246,25	1
51	23.3	Kepala Bidang Perpustakaan	1.251,50	1
52	23.3.1-JF	JF Pustakawan Muda	1.248,50	1
53	23.3.1	Kepala Seksi Layanan Perpustakaan dan Informasi	1.250,00	1
54	23.3.1.1-JF	JF Pustakawan Pertama	2.497,00	2
55	23.3.1.2-JF	JF Pustakawan Penyelia	2.497,00	2
56	23.3.1.3-JF	JF Pustakawan Pelaksana Lanjutan	3.745,50	3
57	23.3.1.4-JF	JF Pustakawan Pelaksana	3.745,50	3
58	23.3.1.1	Penyusun Rencana Humas dan Perpustakaan	1.248,00	1
59	23.3.1.2	Pengelola Perpustakaan	9.984,00	8
60	23.3.1.3	Pengadministrasi Perpustakaan	1.246,25	1
61	23.3.2	Kepala Seksi Pengadaan, Pengolahan, dan Pelestarian Bahan Pustaka	1.250,00	1
62	23.3.2.1-JF	JF Pustakawan Pelaksana Lanjutan	1.248,50	1
63	23.3.2.2-JF	JF Pustakawan Pelaksana	1.248,50	1
64	23.3.2.1	Pengawas Perpustakaan	1.250,00	1
65	23.3.2.2	Pengelola Perpustakaan	1.248,00	1

1	2	3	4	5
66	23.3.2.3	Pengadministrasi Perpustakaan	1.246,25	1
67	23.3.3	Kepala Seksi Pemasyarakatan Perpustakaan dan Budaya Baca	1.250,00	1
68	23.3.3.1-JF	JF Pustakawan Pelaksana	1.248,50	1
69	23.3.3.1	Penyuluh Perpustakaan	2.492,00	2
70	23.3.3.2	Pengelola Perpustakaan	1.248,00	1
71	23.3.3.3	Pengadministrasi Perpustakaan	1.246,25	1
72	23.4	Kepala Bidang Pembinaan dan Pengembangan	1.251,50	1
73	23.4.1-JF	JF Arsiparis Ahli Muda	1.250,00	1
74	23.4.2-JF	JF Pustakawan Muda	1.248,50	1
75	23.4.1	Kepala Seksi Pembinaan dan Pengawasan Kearsipan	1.250,00	1
76	23.4.1.1-JF	JF Arsiparis Ahli Pertama	1.250,00	1
77	23.4.1.2-JF	JF Arsiparis Penyelia	1.250,00	1
78	23.4.1.3-JF	JF Arsiparis Mahir	1.250,00	1
79	23.4.1.4-JF	JF Arsiparis Terampil	1.250,00	1
80	23.4.1.1	Penyuluh Kearsipan	1.246,00	1
81	23.4.1.2	Pengadministrasi Umum	1.246,25	1
82	23.4.2	Kepala Seksi Pembinaan dan Pengembangan Perpustakaan	1.250,00	1
83	23.4.2.1-JF	JF Pustakawan Pertama	1.248,50	1
84	23.4.2.1	Penyuluh Perpustakaan	1.246,00	1
85	23.4.2.2	Pengadministrasi Umum	1.246,25	1

LAMPIRAN XXIV  
PERATURAN BUPATI SRAGEN  
NOMOR 45 TAHUN 2020  
TENTANG  
PENETAPAN HASIL ANALISIS JABATAN DAN  
ANALISIS BEBAN KERJA DI LINGKUNGAN  
PEMERINTAH KABUPATEN SRAGEN

A. NOMENKLATUR JABATAN PIMPINAN TINGGI, ADMINISTRASI, DAN FUNGSIONAL; JUMLAH BEBAN KERJA; DAN KEBUTUHAN PEGAWAI BADAN PERENCANAAN PEMBANGUNAN DAERAH, PENELITIAN DAN PENGEMBANGAN KABUPATEN SRAGEN

NO	KODE JABATAN	NOMENKLATUR JABATAN	JUMLAH BEBAN KERJA	JUMLAH KEBUTUHAN PEGAWAI
1	2	3	4	5
1	24	Kepala Badan Perencanaan Pembangunan Daerah, Penelitian dan Pengembangan	1.364,50	1
2	24.1-JF	JF Peneliti Madya	1.254,00	1
3	24.2-JF	JF Perencana Madya	1.254,00	1
4	24.3-JF	JF Perekayasa Madya	1.254,00	1
5	24.4-JF	JF Surveyor Pemetaan Madya	-	0
6	24.1	Sekretaris Badan Perencanaan Pembangunan Daerah, Penelitian dan Pengembangan	1.251,50	1
7	24.1.1-JF	JF Pranata Komputer Muda	1.248,50	1
8	24.1.1	Kepala Subbagian Perencanaan, Evaluasi, dan Pelaporan	1.250,00	1
9	24.1.1.1-JF	JF Pranata Komputer Pertama	-	0
10	24.1.1.2-JF	JF Pranata Komputer Penyelia	-	0
11	24.1.1.3-JF	JF Pranata Komputer Pelaksana Lanjutan	-	0
12	24.1.1.4-JF	JF Pranata Komputer Pelaksana	1.248,50	1
13	24.1.1.1	Penyusun Program Anggaran dan Pelaporan	1.248,00	1
14	24.1.1.2	Pengadministrasi Perencanaan dan Program	1.246,25	1
15	24.1.2	Kepala Subbagian Keuangan	1.250,00	1
16	24.1.2.1	Bendahara	-	0
17	24.1.2.2	Penyusun Laporan Keuangan	1.248,00	1
18	24.1.2.3	Pengolah Data Aplikasi dan Pengelolaan Data Sistem Keuangan	1.248,00	1
19	24.1.2.4	Pengelola Gaji	1.248,00	1
20	24.1.2.5	Pengadministrasi Keuangan	1.246,25	1
21	24.1.3	Kepala Subbagian Umum dan Kepegawaian	1.250,00	1
22	24.1.3.1	Analisis Jabatan	1.248,00	1
23	24.1.3.2	Pengelola Sarana dan Prasarana Kantor	1.248,00	1
24	24.1.3.3	Pengadministrasi Kepegawaian	1.246,25	1
25	24.1.3.4	Pengadministrasi Umum	1.246,25	1
26	24.1.3.5	Pengemudi	1.246,75	1
27	24.1.3.6	Petugas Keamanan	3.732,00	3
28	24.1.3.7	Pramu Bakti	1.243,50	1
29	24.2	Kepala Bidang Perencanaan, Pengendalian, dan Evaluasi Pembangunan Daerah	1.251,50	1
30	24.2.1-JF	JF Perencana Muda	1.254,00	1
31	24.2.1	Kepala Subbidang Perencanaan dan Pendanaan	1.250,00	1
32	24.2.1.1-JF	JF Perencana Pertama	1.254,00	1
33	24.2.1.1	Analisis Perencanaan	1.248,00	1
34	24.2.1.2	Pengelola Bahan Perencanaan	1.248,00	1
35	24.2.1.3	Pengadministrasi Perencanaan dan Program	1.246,25	1
36	24.2.2	Kepala Subbidang Data dan Informasi	1.250,00	1
37	24.2.2.1	Analisis Data dan Informasi	1.248,00	1
38	24.2.2.2	Pengelola Data	1.248,00	1
39	24.2.2.3	Pengadministrasi Umum	1.246,25	1
40	24.2.3	Kepala Subbidang Pengendalian, Evaluasi, dan Pelaporan	1.250,00	1
41	24.2.3.1-JF	JF Perencana Pertama	1.254,00	1
42	24.2.3.1	Analisis Perencanaan, Evaluasi, dan Pelaporan	1.248,00	1
43	24.2.3.2	Pengelola Bahan Perencanaan	1.248,00	1
44	24.2.3.3	Pengadministrasi Perencanaan dan Program	1.246,25	1
45	24.3	Kepala Bidang Pemerintahan dan Pembangunan Manusia	1.251,50	1
46	24.3.1-JF	JF Perencana Muda	2.508,00	2
47	24.3.1	Kepala Subbidang Pemerintahan	1.250,00	1
48	24.3.1.1-JF	JF Perencana Pertama	1.254,00	1
49	24.3.1.1	Analisis Perencanaan	1.248,00	1
50	24.3.1.2	Pengelola Bahan Perencanaan	1.248,00	1
51	24.3.1.3	Pengadministrasi Perencanaan dan Program	1.246,25	1
52	24.3.2	Kepala Subbidang Pendidikan dan SDM	1.250,00	1
53	24.3.2.1-JF	JF Perencana Pertama	1.254,00	1
54	24.3.2.1	Analisis Perencanaan	1.248,00	1
55	24.3.2.2	Pengelola Bahan Perencanaan	1.248,00	1
56	24.3.2.3	Pengadministrasi Perencanaan dan Program	1.246,25	1
57	24.3.3	Kepala Subbidang Sosial Budaya	1.250,00	1
58	24.3.3.1-JF	JF Perencana Pertama	1.254,00	1
59	24.3.3.1	Analisis Perencanaan	1.248,00	1
60	24.3.3.2	Pengelola Bahan Perencanaan	1.248,00	1
61	24.3.3.3	Pengadministrasi Perencanaan dan Program	1.246,25	1
62	24.4	Kepala Bidang Perekonomian, SDA, Infrastruktur dan Kewilayahan	1.251,50	1
63	24.4.1-JF	JF Perencana Muda	2.508,00	2



1	2	3	4	5
64	24.4.2-JF	JF Surveyor Pemetaan Muda	1.254,00	1
65	24.4.1	Kepala Subbidang Perekonomian	1.250,00	1
66	24.4.1.1-JF	JF Perencana Pertama	1.254,00	1
67	24.4.1.1	Analisis Perencanaan	1.248,00	1
68	24.4.1.2	Pengelola Bahan Perencanaan	1.248,00	1
69	24.4.1.3	Pengadministrasi Perencanaan dan Program	1.246,25	1
70	24.4.2	Kepala Subbidang SDA dan Lingkungan Hidup	1.250,00	1
71	24.4.2.1-JF	JF Perencana Pertama	1.254,00	1
72	24.4.2.2-JF	JF Surveyor Pemetaan Pertama	-	0
73	24.4.2.3-JF	JF Surveyor Pemetaan Penyelia	-	0
74	24.4.2.4-JF	JF Surveyor Pemetaan Pelaksana Lanjutan	1.254,00	1
75	24.4.2.5-JF	JF Surveyor Pemetaan Pelaksana	1.254,00	1
76	24.4.2.1	Analisis Perencanaan	1.248,00	1
77	24.4.2.2	Pengelola Bahan Perencanaan	1.248,00	1
78	24.4.2.3	Pengadministrasi Perencanaan dan Program	1.246,25	1
79	24.4.3	Kepala Subbidang Prasarana Wilayah	1.250,00	1
80	24.4.3.1-JF	JF Perencana Pertama	1.254,00	1
81	24.4.3.2-JF	JF Surveyor Pemetaan Pertama	-	0
82	24.4.3.3-JF	JF Surveyor Pemetaan Penyelia	-	0
83	24.4.3.4-JF	JF Surveyor Pemetaan Pelaksana Lanjutan	-	0
84	24.4.3.5-JF	JF Surveyor Pemetaan Pelaksana	1.254,00	1
85	24.4.3.1	Analisis Perencanaan	1.248,00	1
86	24.4.3.2	Pengelola Bahan Perencanaan	1.248,00	1
87	24.4.3.3	Pengadministrasi Perencanaan dan Program	1.246,25	1
88	24.5	Kepala Bidang Penelitian dan Pengembangan	1.251,50	1
89	24.5.1-JF	JF Perekayasa Muda	3.762,00	3
90	24.5.2-JF	JF Peneliti Muda	1.254,00	1
91	24.5.1	Kepala Subbidang Sosial dan Pemerintahan	1.250,00	1
92	24.5.1.1-JF	JF Peneliti Pertama	1.254,00	1
93	24.5.1.1	Analisis Penelitian dan Pengembangan	1.248,00	1
94	24.5.1.2	Pengolah Data	1.248,00	1
95	24.5.1.3	Pengadministrasi Umum	1.246,25	1
96	24.5.2	Kepala Subbidang Ekonomi dan Pembangunan	1.250,00	1
97	24.5.2.1-JF	JF Peneliti Pertama	1.254,00	1
98	24.5.2.1	Analisis Penelitian dan Pengembangan	1.248,00	1
99	24.5.2.2	Pengolah Data	1.248,00	1
100	24.5.2.3	Pengadministrasi Umum	1.246,25	1
101	24.5.3	Kepala Subbidang Inovasi dan Teknologi	1.250,00	1
102	24.5.3.1-JF	JF Perekayasa Pertama	1.254,00	1
103	24.5.3.2-JF	JF Pranata Komputer Pertama	-	0
104	24.5.3.3-JF	JF Pranata Komputer Penyelia	-	0
105	24.5.3.4-JF	JF Pranata Komputer Pelaksana Lanjutan	-	0
106	24.5.3.5-JF	JF Pranata Komputer Pelaksana	1.248,50	1
107	24.5.3.1	Analisis Penelitian dan Pengembangan	1.248,00	1
108	24.5.3.2	Pengadministrasi Umum	1.246,25	1

LAMPIRAN XXV  
 PERATURAN BUPATI SRAGEN  
 NOMOR 45 TAHUN 2020  
 TENTANG  
 PENETAPAN HASIL ANALISIS JABATAN DAN  
 ANALISIS BEBAN KERJA DI LINGKUNGAN

A. NOMENKLATUR JABATAN PIMPINAN TINGGI, ADMINISTRASI, DAN FUNGSIONAL; JUMLAH BEBAN KERJA; DAN KEBUTUHAN PEGAWAI BADAN KEPEGAWAIAN DAN PENGEMBANGAN SUMBER DAYA MANUSIA KABUPATEN SRAGEN

NO	KODE JABATAN	NOMENKLATUR JABATAN	JUMLAH BEBAN KERJA	JUMLAH KEBUTUHAN PEGAWAI
1	2	3	4	5
1	25	Kepala Badan Kepegawaian dan Pengembangan Sumber Daya Manusia	1.364,50	1
2	25.1-JF	JF Analis Kepegawaian Madya	1.248,50	1
3	25.2-JF	JF Assessor SDM Aparatur Madya	2.508,00	2
4	25.3-JF	JF Auditor Kepegawaian Madya	1.254,00	1
5	25.4-JF	JF Widyaiswara Utama	5.000,00	4
6	25.5-JF	JF Widyaiswara Madya	5.000,00	4
7	25.1	Sekretaris Badan Kepegawaian dan Pengembangan Sumber Daya Manusia	1.251,50	1
8	25.1.1	Kepala Subbagian Perencanaan, Evaluasi, dan Pelaporan	1.250,00	1
9	25.1.1.1-JF	JF Pranata Komputer Pertama	-	0
10	25.1.1.2-JF	JF Pranata Komputer Penyelia	-	0
11	25.1.1.3-JF	JF Pranata Komputer Pelaksana Lanjutan	-	0
12	25.1.1.4-JF	JF Pranata Komputer Pelaksana	1.248,50	1
13	25.1.1.1	Penyusun Program Anggaran dan Pelaporan	1.248,00	1
14	25.1.1.2	Pengadministrasi Perencanaan dan Program	1.246,25	1
15	25.1.2	Kepala Subbagian Keuangan	1.250,00	1
16	25.1.2.1	Bendahara	-	0
17	25.1.2.2	Penyusun Laporan Keuangan	1.248,00	1
18	25.1.2.3	Pengolah Data Aplikasi dan Pengelolaan Data Sistem Keuangan	1.248,00	1
19	25.1.2.4	Pengelola Gaji	1.248,00	1
20	25.1.2.5	Pengadministrasi Keuangan	1.246,25	1
21	25.1.3	Kepala Subbagian Umum dan Kepegawaian	1.250,00	1
22	25.1.3.1	Analisis Jabatan	2.496,00	2
23	25.1.3.2	Pengelola Sarana dan Prasarana Kantor	1.248,00	1
24	25.1.3.3	Pengadministrasi Kepegawaian	6.231,25	5
25	25.1.3.4	Pengadministrasi Umum	1.246,25	1
26	25.1.3.5	Pengemudi	1.246,75	1
27	25.1.3.6	Petugas Keamanan	3.732,00	3
28	25.1.3.7	Pramu Bakti	2.487,00	2
29	25.2	Kepala Bidang Pengadaan, Pemberhentian, dan Informasi	1.251,50	1
30	25.2.1-JF	JF Analis Kepegawaian Muda	1.248,50	1
31	25.2.1	Kepala Subbidang Pengadaan dan Pemberhentian	1.250,00	1
32	25.2.1.1-JF	JF Analis Kepegawaian Pertama	1.248,50	1
33	25.2.1.2-JF	JF Analis Kepegawaian Penyelia	-	0
34	25.2.1.3-JF	JF Analis Kepegawaian Pelaksana Lanjutan	-	0
35	25.2.1.4-JF	JF Analis Kepegawaian Pelaksana	1.248,50	1
36	25.2.1.1	Analisis Jabatan	1.248,00	1
37	25.2.1.2	Pengelola Formasi dan Pengadaan Pegawai	1.248,00	1
38	25.2.1.3	Pengadministrasi Kepegawaian	3.738,75	3
39	25.2.2	Kepala Subbidang Data dan Informasi	1.250,00	1
40	25.2.2.1-JF	JF Pranata Komputer Pertama	-	0
41	25.2.2.2-JF	JF Pranata Komputer Penyelia	-	0
42	25.2.2.3-JF	JF Pranata Komputer Pelaksana Lanjutan	-	0
43	25.2.2.4-JF	JF Pranata Komputer Pelaksana	1.248,50	1
44	25.2.2.1	Analisis Data dan Informasi	1.248,00	1
45	25.2.2.2	Perancang Sistem Informasi Kepegawaian	1.247,00	1
46	25.2.2.3	Pengelola Sistem Informasi Manajemen Kepegawaian	1.248,00	1
47	25.2.2.4	Pengadministrasi Kepegawaian	1.246,25	1
48	25.2.3	Kepala Subbidang Fasilitasi Profesi ASN	1.250,00	1
49	25.2.3.1-JF	JF Analis Kepegawaian Pertama	-	0
50	25.2.3.2-JF	JF Analis Kepegawaian Penyelia	-	0
51	25.2.3.3-JF	JF Analis Kepegawaian Pelaksana Lanjutan	-	0
52	25.2.3.4-JF	JF Analis Kepegawaian Pelaksana	1.248,50	1
53	25.2.3.1	Penyusun Rencana Kegiatan dan Anggaran	1.248,00	1
54	25.2.3.2	Pengelola Kegiatan dan Anggaran	1.248,00	1
55	25.2.3.3	Pengelola Kepegawaian	1.248,00	1
56	25.2.3.4	Pengadministrasi Kepegawaian	1.246,25	1
57	25.3	Kepala Bidang Mutasi dan Promosi	1.251,50	1
58	25.3.1-JF	JF Analis Kepegawaian Muda	1.248,50	1
59	25.3.1	Kepala Subbidang Mutasi	1.250,00	1
60	25.3.1.1-JF	JF Analis Kepegawaian Pertama	1.248,50	1
61	25.3.1.2-JF	JF Analis Kepegawaian Penyelia	1.248,50	1
62	25.3.1.3-JF	JF Analis Kepegawaian Pelaksana Lanjutan	1.248,50	1
63	25.3.1.4-JF	JF Analis Kepegawaian Pelaksana	1.248,50	1
64	25.3.1.1	Penyusun Rencana Mutasi	1.248,00	1

1	2	3	4	5
65	25.3.1.2	Pengelola Kepegawaian	1.248,00	1
66	25.3.1.3	Pengadministrasi Kepegawaian	1.246,25	1
67	25.3.2	Kepala Subbidang Kepangkatan	1.250,00	1
68	25.3.2.1-JF	JF Analis Kepegawaian Pertama	-	0
69	25.3.2.2-JF	JF Analis Kepegawaian Penyelia	-	0
70	25.3.2.3-JF	JF Analis Kepegawaian Pelaksana Lanjutan	1.248,50	1
71	25.3.2.4-JF	JF Analis Kepegawaian Pelaksana	1.248,50	1
72	25.3.2.5-JF	JF Pranata Komputer Pertama	-	0
73	25.3.2.6-JF	JF Pranata Komputer Penyelia	-	0
74	25.3.2.7-JF	JF Pranata Komputer Pelaksana Lanjutan	-	0
75	25.3.2.8-JF	JF Pranata Komputer Pelaksana	1.248,50	1
76	25.3.2.1	Analisis Jabatan	1.248,00	1
77	25.3.2.2	Pengelola Kepegawaian	1.248,00	1
78	25.3.2.3	Pengadministrasi Kepegawaian	1.246,25	1
79	25.3.3	Kepala Subbidang Pengembangan Karier dan Promosi	1.250,00	1
80	25.3.3.1-JF	JF Analis Kepegawaian Pertama	1.248,50	1
81	25.3.3.2-JF	JF Analis Kepegawaian Penyelia	-	0
82	25.3.3.3-JF	JF Analis Kepegawaian Pelaksana Lanjutan	-	0
83	25.3.3.4-JF	JF Analis Kepegawaian Pelaksana	-	0
84	25.3.3.1	Analisis Pengembangan Karier	1.248,00	1
85	25.3.3.2	Pengelola Pengembangan Karier	1.248,00	1
86	25.3.3.3	Pengadministrasi Kepegawaian	1.246,25	1
87	25.4	Kepala Bidang Pengembangan Aparatur	1.251,50	1
88	25.4.1-JF	JF Assessor SDM Aparatur Muda	3.762,00	3
89	25.4.2-JF	JF Widyaiswara Muda	5.000,00	4
90	25.4.1	Kepala Subbidang Diklat Penjurangan dan Sertifikasi	1.250,00	1
91	25.4.1.1-JF	JF Assessor SDM Aparatur Pertama	1.254,00	1
92	25.4.1.2-JF	JF Widyaiswara Pertama	5.000,00	4
93	25.4.1.1	Analisis Program Diklat	1.248,00	1
94	25.4.1.2	Penyusun Program Penyelenggaraan Diklat	1.248,00	1
95	25.4.1.3	Pengelola Penyelenggaraan Diklat	1.248,00	1
96	25.4.1.4	Pengadministrasi Pelatihan	3.738,75	3
97	25.4.2	Kepala Subbidang Diklat Teknis Fungsional	1.250,00	1
98	25.4.2.1-JF	JF Assessor SDM Aparatur Pertama	1.254,00	1
99	25.4.2.2-JF	JF Widyaiswara Pertama	1.250,00	1
100	25.4.2.1	Penyusun Teknis Pelatihan Fungsional Bagi Aparatur dan Non Aparatur	1.248,00	1
101	25.4.2.2	Pengadministrasi Kepegawaian	1.246,25	1
102	25.4.3	Kepala Subbidang Pengembangan Kompetensi	1.250,00	1
103	25.4.3.1-JF	JF Assessor SDM Aparatur Pertama	3.762,00	3
104	25.4.3.2-JF	JF Widyaiswara Pertama	1.250,00	1
105	25.4.3.1	Analisis Pengembangan Kompetensi	1.248,00	1
106	25.4.3.2	Pengadministrasi Kepegawaian	1.246,25	1
107	25.5	Kepala Bidang Penilaian Kinerja Aparatur dan Penghargaan	1.251,50	1
108	25.5.1-JF	JF Auditor Kepegawaian Muda	1.254,00	1
109	25.5.1	Kepala Subbidang Penilaian dan Evaluasi Kinerja Aparatur	1.250,00	1
110	25.5.1.1-JF	JF Pranata Komputer Pertama	-	0
111	25.5.1.2-JF	JF Pranata Komputer Penyelia	-	0
112	25.5.1.3-JF	JF Pranata Komputer Pelaksana Lanjutan	-	0
113	25.5.1.4-JF	JF Pranata Komputer Pelaksana	1.248,50	1
114	25.5.1.1	Analisis Kinerja	1.248,00	1
115	25.5.1.2	Pengelola Penilaian Kinerja Pegawai	1.248,00	1
116	25.5.1.3	Pengadministrasi Kepegawaian	1.246,25	1
117	25.5.2	Kepala Subbidang Pembinaan Disiplin Aparatur	1.250,00	1
118	25.5.2.1-JF	JF Auditor Kepegawaian Pertama	1.254,00	1
119	25.5.2.1	Analisis Hukum	2.496,00	2
120	25.5.2.2	Analisis Penegakan Integritas dan Disiplin Sumber Daya Manusia Aparatur	1.248,00	1
121	25.5.2.3	Pengelola Disiplin Pegawai	1.248,00	1
122	25.5.2.4	Pengadministrasi Kepegawaian	1.246,25	1
123	25.5.3	Kepala Subbagian Penghargaan dan Kesejahteraan Aparatur	1.250,00	1
124	25.5.3.1	Analisis Kesejahteraan Sumber Daya Manusia Aparatur	1.248,00	1
125	25.5.3.2	Pengadministrasi Kepegawaian	1.246,25	1

LAMPIRAN XXVI  
PERATURAN BUPATI SRAGEN  
NOMOR 45 TAHUN 2020  
TENTANG  
PENETAPAN HASIL ANALISIS JABATAN DAN  
ANALISIS BEBAN KERJA DI LINGKUNGAN  
PEMERINTAH KABUPATEN SRAGEN

A. NOMENKLATUR JABATAN PIMPINAN TINGGI, ADMINISTRASI, DAN FUNGSIONAL; JUMLAH BEBAN KERJA; DAN KEBUTUHAN PEGAWAI BADAN PENGELOLAAN KEUANGAN DAN PENDAPATAN DAERAH KABUPATEN SRAGEN

NO	KODE JABATAN	NOMENKLATUR JABATAN	JUMLAH BEBAN KERJA	JUMLAH KEBUTUHAN PEGAWAI
1	2	3	4	5
1	26	Kepala Badan Pengelolaan Keuangan dan Pendapatan Daerah	1.364,50	1
2	26.1	Sekretaris Badan Pengelolaan Keuangan dan Pendapatan Daerah	1.251,50	1
3	26.1.1	Kepala Subbagian Perencanaan, Evaluasi, dan Pelaporan	1.250,00	1
4	26.1.1.1-JF	JF Pranata Komputer Pertama	-	0
5	26.1.1.2-JF	JF Pranata Komputer Penyelia	-	0
6	26.1.1.3-JF	JF Pranata Komputer Pelaksana Lanjutan	-	0
7	26.1.1.4-JF	JF Pranata Komputer Pelaksana	1.248,50	1
8	26.1.1.1	Penyusun Program Anggaran dan Pelaporan	1.248,00	1
9	26.1.1.2	Pengadministrasi Perencanaan dan Program	1.246,25	1
10	26.1.2	Kepala Subbagian Keuangan	1.250,00	1
11	26.1.2.1	Bendahara	-	0
12	26.1.2.2	Penyusun Laporan Keuangan	2.496,00	2
13	26.1.2.3	Pengolah Data Aplikasi dan Pengelolaan Data Sistem Keuangan	1.248,00	1
14	26.1.2.4	Pengelola Gaji	1.248,00	1
15	26.1.2.5	Pengadministrasi Keuangan	2.492,50	2
16	26.1.3	Kepala Subbagian Umum dan Kepegawaian	1.250,00	1
17	26.1.3.1	Analisis Jabatan	1.248,00	1
18	26.1.3.2	Pengelola Sarana dan Prasarana Kantor	1.248,00	1
19	26.1.3.3	Pengadministrasi Kepegawaian	1.246,25	1
20	26.1.3.4	Pengadministrasi Umum	1.246,25	1
21	26.1.3.5	Pengemudi	1.246,75	1
22	26.1.3.6	Petugas Keamanan	3.732,00	3
23	26.1.3.7	Pramu Bakti	1.243,50	1
24	26.2	Kepala Bidang Pendataan dan Penetapan	1.251,50	1
25	26.2.1	Kepala Subbidang Pendaftaran dan Pendataan	1.250,00	1
26	26.2.1.1	Analisis Pajak dan Retribusi Daerah	1.248,00	1
27	26.2.1.2	Pengelola Pendaftaran, Pendataan Pajak, dan Retribusi	1.248,00	1
28	26.2.1.3	Pengadministrasi Pajak	1.246,25	1
29	26.2.2	Kepala Subbidang Intensifikasi dan Ekstensifikasi	1.250,00	1
30	26.2.2.1	Analisis Pajak dan Retribusi Daerah	1.248,00	1
31	26.2.2.2	Pengelola Data dan Potensi Pajak	1.248,00	1
32	26.2.2.3	Pengadministrasi Pajak	1.246,25	1
33	26.2.3	Kepala Subbidang Penetapan	1.250,00	1
34	26.2.3.1	Analisis Pendapatan Daerah	1.248,00	1
35	26.2.3.2	Pengelola Data dan Informasi Perpajakan	3.744,00	3
36	26.2.3.3	Pengadministrasi Pajak	6.231,25	5
37	26.3	Kepala Bidang Anggaran	1.251,50	1
38	26.3.1-JF	JF Perencana Muda	1.254,00	1
39	26.3.1	Kepala Subbidang Perencanaan Anggaran	1.250,00	1
40	26.3.1.1-JF	JF Perencana Pertama	1.254,00	1
41	26.3.1.1	Analisis Perencanaan Anggaran	1.248,00	1
42	26.3.1.2	Pengolah Data Kebijakan Penganggaran	1.248,00	1
43	26.3.1.3	Pengadministrasi Anggaran	1.246,25	1
44	26.3.2	Kepala Subbidang Analisa dan Administrasi Pelaksanaan APBD	1.250,00	1
45	26.3.2.1	Analisis Laporan Realisasi Anggaran	1.248,00	1
46	26.3.2.2	Pengelola Anggaran	1.248,00	1
47	26.3.2.3	Pengadministrasi Anggaran	1.246,25	1
48	26.4	Kepala Bidang Akuntansi	1.251,50	1
49	26.4.1	Kepala Subbidang Pembukuan Keuangan	1.250,00	1
50	26.4.1.1	Analisis Sistem Akuntansi Instansi	1.248,00	1
51	26.4.1.2	Pengelola Akuntansi	1.248,00	1
52	26.4.1.3	Pengadministrasi Keuangan	1.246,25	1
53	26.4.2	Kepala Subbidang Pelaporan Keuangan	1.250,00	1
54	26.4.2.1	Analisis Laporan Keuangan	1.248,00	1
55	26.4.2.2	Pengelola Akuntansi	1.248,00	1
56	26.4.2.3	Pengadministrasi Keuangan	1.246,25	1
57	26.4.3	Kepala Subbidang Informasi Keuangan	1.250,00	1
58	26.4.3.1-JF	JF Pranata Komputer Pertama	1.248,50	1
59	26.4.3.2-JF	JF Pranata Komputer Penyelia	-	0
60	26.4.3.3-JF	JF Pranata Komputer Pelaksana Lanjutan	-	0
61	26.4.3.4-JF	JF Pranata Komputer Pelaksana	1.248,50	1
62	26.4.3.1	Analisis Aplikasi dan Pengelolaan Data Sistem Keuangan	1.248,00	1
63	26.4.3.2	Pengelola Akuntansi	1.248,00	1
64	26.4.3.3	Pengadministrasi Keuangan	1.246,25	1

1	2	3	4	5
65	26.5	Kepala Bidang Perbendaharaan dan Pengelolaan Kas Daerah	1.251,50	1
66	26.5.1	Kepala Subbidang Perbendaharaan Belanja Langsung	1.250,00	1
67	26.5.1.1	Analisis Perbendaharaan	1.248,00	1
68	26.5.1.2	Pengolah Data Perbendaharaan	2.496,00	2
69	26.5.1.3	Verifikator Keuangan	2.502,50	2
70	26.5.1.4	Pengadministrasi Keuangan	2.492,50	2
71	26.5.2	Kepala Subbidang Perbendaharaan Belanja Tidak Langsung	1.250,00	1
72	26.5.2.1	Analisis Perbendaharaan	1.248,00	1
73	26.5.2.2	Pengolah Data Perbendaharaan	2.496,00	2
74	26.5.2.3	Verifikator Keuangan	2.502,50	2
75	26.5.2.4	Pengadministrasi Keuangan	2.492,50	2
76	26.5.3.	Kepala Subbidang Pengelolaan Kas Daerah	1.250,00	1
77	26.5.3.	Analisis Keuangan	1.248,00	1
78	26.5.3.	Pengolah Data Perbendaharaan	2.496,00	2
79	26.5.3.	Pengadministrasi Keuangan	1.246,25	1
80	26.6	Kepala Bidang Penagihan dan Pelaporan Pajak	1.251,50	1
81	26.6.1	Kepala Subbidang Penagihan Pajak	1.250,00	1
82	26.6.1.1	Analisis Penagihan Pajak	1.248,00	1
83	26.6.1.2	Pengolah Data Penagihan Pajak	1.248,00	1
84	26.6.1.3	Pengadministrasi Pajak	1.246,25	1
85	26.6.1.4	Penagih Retribusi	8.729,00	7
86	26.6.2	Kepala Subbidang Keberatan dan Banding Pajak	1.250,00	1
87	26.6.2.1	Analisis Pajak	1.248,00	1
88	26.6.2.2	Pengolah Data Keberatan dan Banding	1.248,00	1
89	26.6.2.3	Pengadministrasi Pajak	1.246,25	1
90	26.6.3	Kepala Subbidang Evaluasi dan Pelaporan Pajak	1.250,00	1
91	26.6.3.1	Analisis Monitoring dan Evaluasi Kebijakan Pajak Daerah dan Retribusi Daerah	1.248,00	1
92	26.6.3.2	Pengelola Monitoring dan Evaluasi	1.248,00	1
93	26.6.3.3	Pengadministrasi Pajak	1.246,25	1
94	26.7	Kepala Bidang Pengelolaan Aset Daerah	1.251,50	1
95	26.7.1	Kepala Subbidang Analisa dan Pengendalian Aset Daerah	1.250,00	1
96	26.7.1.1	Analisis Aset Daerah	3.744,00	3
97	26.7.1.2	Pengolah Data	4.992,00	4
98	26.7.1.3	Pengadministrasi Umum	2.492,50	2
99	26.7.2	Kepala Subbidang Pemanfaatan dan Pengamanan Aset Daerah	1.250,00	1
100	26.7.2.1	Analisis Aset Daerah	1.248,00	1
101	26.7.2.2	Pengelola Pemanfaatan Barang Milik Daerah	4.992,00	4
102	26.7.2.3	Pengadministrasi Umum	2.492,50	2
103	26.7.3	Kepala Subbidang Inventarisasi dan Pelaporan Aset Daerah	1.250,00	1
104	26.7.3.1	Analisis Aset Daerah	2.496,00	2
105	26.7.3.2	Pengolah Data	6.240,00	5
106	26.7.3.3	Pengadministrasi Umum	2.492,50	2

LAMPIRAN XXVII  
 PERATURAN BUPATI SRAGEN  
 NOMOR 45 TAHUN 2020  
 TENTANG  
 PENETAPAN HASIL ANALISIS JABATAN DAN  
 ANALISIS BEBAN KERJA DI LINGKUNGAN  
 PEMERINTAH KABUPATEN SRAGEN

A. NOMENKLATUR JABATAN PIMPINAN TINGGI, ADMINISTRASI, DAN FUNGSIONAL; JUMLAH BEBAN KERJA; DAN KEBUTUHAN PEGAWAI BADAN KESATUAN BANGSA DAN POLITIK KABUPATEN SRAGEN

NO	KODE JABATAN	NOMENKLATUR JABATAN	JUMLAH BEBAN KERJA	JUMLAH KEBUTUHAN PEGAWAI
1	2	3	4	5
1	27	Kepala Badan Kesatuan Bangsa dan Politik	1.364,50	1
2	27.1	Sekretaris Badan Kesatuan Bangsa dan Politik	1.251,50	1
3	27.1.1	Kepala Subbagian Perencanaan, Evaluasi, Pelaporan, dan Keuangan	1.250,00	1
4	27.1.1.1-JF	JF Pranata Komputer Pertama	-	0
5	27.1.1.2-JF	JF Pranata Komputer Penyelia	-	0
6	27.1.1.3-JF	JF Pranata Komputer Pelaksana Lanjutan	-	0
7	27.1.1.4-JF	JF Pranata Komputer Pelaksana	1.248,50	1
8	27.1.1.1	Penyusun Program Anggaran dan Pelaporan	1.248,00	1
9	27.1.1.2	Bendahara	-	0
10	27.1.1.3	Penyusun Laporan Keuangan	1.248,00	1
11	27.1.1.4	Pengolah Data Aplikasi dan Pengelolaan Data Sistem Keuangan	1.248,00	1
12	27.1.1.5	Pengelola Gaji	1.248,00	1
13	27.1.1.6	Pengadministrasi Perencanaan dan Program	1.246,25	1
14	27.1.1.7	Pengadministrasi Keuangan	1.246,25	1
15	27.1.2	Kepala Subbagian Umum dan Kepegawaian	1.250,00	1
16	27.1.2.1	Analisis Jabatan	1.248,00	1
17	27.1.2.2	Pengelola Sarana dan Prasarana Kantor	1.248,00	1
18	27.1.2.3	Pengadministrasi Kepegawaian	1.246,25	1
19	27.1.2.4	Pengadministrasi Umum	1.246,25	1
20	27.1.2.5	Pengemudi	1.246,75	1
21	27.1.2.6	Petugas Keamanan	3.732,00	3
22	27.1.2.7	Pramu Bakti	1.243,50	1
23	27.2	Kepala Bidang Ideologi, Wawasan Kebangsaan, Ketahanan Ekonomi, Sosial, Budaya, dan Agama	1.251,50	1
24	27.2.1	Kepala Subbidang Ideologi dan Wawasan Kebangsaan	1.250,00	1
25	27.2.1.1	Analisis Wawasan Kebangsaan	1.248,00	1
26	27.2.1.2	Pengadministrasi Umum	1.246,25	1
27	27.2.2	Kepala Subbidang Ketahanan Ekonomi, Sosial, Budaya, dan Agama	1.250,00	1
28	27.2.2.1	Analisis Ketahanan Sosial	1.248,00	1
29	27.2.2.2	Pengadministrasi Umum	1.246,25	1
30	27.3	Kepala Bidang Politik Dalam Negeri dan Organisasi Masyarakat	1.251,50	1
31	27.3.1	Kepala Subbidang Politik Dalam Negeri	1.250,00	1
32	27.3.1.1	Analisis Politik Dalam Negeri	1.248,00	1
33	27.3.1.2	Pengadministrasi Umum	1.246,25	1
34	27.3.2	Kepala Subbidang Organisasi Masyarakat	1.250,00	1
35	27.3.2.1	Analisis Organisasi Masyarakat	1.248,00	1
36	27.3.2.2	Pengadministrasi Umum	1.246,25	1
37	27.4	Kepala Bidang Kewaspadaan Nasional dan Penanganan Konflik	1.251,50	1
38	27.4.1	Kepala Subbidang Kewaspadaan Dini dan Kerja Sama Intelijen	1.250,00	1
39	27.4.1.1	Analisis Forum Kewaspadaan Dini Masyarakat	1.248,00	1
40	27.4.1.2	Pemeriksa Intelijen	4.968,00	4
41	27.4.1.3	Pengadministrasi Umum	1.246,25	1
42	27.4.2	Kepala Subbidang Penanganan Konflik	1.250,00	1
43	27.4.2.1	Analisis Keamanan	1.248,00	1
44	27.4.2.2	Penyuluh Keamanan Masyarakat	2.492,00	2
45	27.4.2.3	Pengadministrasi Umum	1.246,25	1

LAMPIRAN XXVIII  
 PERATURAN BUPATI SRAGEN  
 NOMOR 45 TAHUN 2020  
 TENTANG  
 PENETAPAN HASIL ANALISIS JABATAN DAN  
 ANALISIS BEBAN KERJA DI LINGKUNGAN  
 PEMERINTAH KABUPATEN SRAGEN

A. NOMENKLATUR JABATAN PIMPINAN TINGGI, ADMINISTRASI, DAN FUNGSIONAL; JUMLAH BEBAN KERJA; DAN KEBUTUHAN PEGAWAI KECAMATAN KALIJAMBE KABUPATEN SRAGEN

NO	KODE JABATAN	NOMENKLATUR JABATAN	JUMLAH BEBAN KERJA	JUMLAH KEBUTUHAN PEGAWAI
1	2	3	4	5
1	28	Camat Kalijambe	1.290,00	1
2	28.1	Sekretaris Kecamatan Kalijambe	1.249,50	1
3	28.1.1	Kepala Subbagian Perencanaan, Evaluasi, Pelaporan, dan Keuangan	1.248,00	1
4	28.1.1.1-JF	JF Pranata Komputer Pelaksana Lanjutan	-	0
5	28.1.1.1.2-JF	JF Pranata Komputer Pelaksana	1.248,50	1
6	28.1.1.1	Pengolah Data Laporan Pertanggungjawaban Bendahara	1.248,00	1
7	28.1.1.2	Pengolah Data Aplikasi dan Pengelolaan Data Sistem Keuangan	1.248,00	1
8	28.1.1.3	Pengelola Gaji	1.248,00	1
9	28.1.1.4	Pengadministrasi Perencanaan dan Program	1.246,25	1
10	28.1.1.5	Pengadministrasi Keuangan	1.246,25	1
11	28.1.2	Kepala Subbagian Umum dan Kepegawaian	1.248,00	1
12	28.1.2.1	Pengelola Kepegawaian	1.248,00	1
13	28.1.2.2	Pengelola Sarana dan Prasarana Kantor	1.248,00	1
14	28.1.2.3	Pengadministrasi Kepegawaian	1.246,25	1
15	28.1.2.4	Pengadministrasi Umum	1.246,25	1
16	28.1.2.5	Pengemudi	1.246,75	1
17	28.1.2.6	Pramu Bakti	1.243,50	1
18	28.2	Kepala Seksi Pemerintahan	1.248,00	1
19	28.2.1	Analisis Desa dan Kelurahan	1.248,00	1
20	28.2.2	Pengelola Monitoring dan Evaluasi Penyelenggaraan Pemerintahan Desa	2.496,00	2
21	28.2.3	Pengadministrasi Pemerintahan	1.246,25	1
22	28.3	Kepala Seksi Ketenteraman dan Ketertiban Umum	1.248,00	1
23	28.3.1	Analisis Masyarakat	1.248,00	1
24	28.3.2	Pengelola Data Keamanan dan Ketertiban	1.248,00	1
25	28.3.3	Pengadministrasi Umum	1.246,25	1
26	28.3.4	Petugas Keamanan	3.732,00	3
27	28.4	Kepala Seksi Pemberdayaan Ekonomi dan Pembangunan	1.248,00	1
28	28.4.1	Analisis Pemberdayaan Masyarakat	1.248,00	1
29	28.4.2	Pengelola Pemberdayaan Masyarakat	1.248,00	1
30	28.4.3	Pengadministrasi Umum	1.246,25	1
31	28.5	Kepala Seksi Kesejahteraan Rakyat	1.248,00	1
32	28.5.1	Analisis Kesejahteraan Rakyat	1.248,00	1
33	28.5.2	Pengelola Kesejahteraan Sosial	1.248,00	1
34	28.5.3	Pengadministrasi Umum	1.246,25	1
35	28.6	Kepala Seksi Pelayanan Umum	1.248,00	1
36	28.6.1	Analisis Layanan Umum	1.248,00	1
37	28.6.2	Pengolah Data Pelayanan	1.248,00	1
38	28.6.3	Pengadministrasi Umum	2.492,50	2

LAMPIRAN XXIX  
 PERATURAN BUPATI SRAGEN  
 NOMOR 45 TAHUN 2020  
 TENTANG  
 PENETAPAN HASIL ANALISIS JABATAN DAN  
 ANALISIS BEBAN KERJA DI LINGKUNGAN  
 PEMERINTAH KABUPATEN SRAGEN

A. NOMENKLATUR JABATAN PIMPINAN TINGGI, ADMINISTRASI, DAN FUNGSIONAL; JUMLAH BEBAN KERJA; DAN KEBUTUHAN PEGAWAI KECAMATAN PLUPUH KABUPATEN SRAGEN

NO	KODE JABATAN	NOMENKLATUR JABATAN	JUMLAH BEBAN KERJA	JUMLAH KEBUTUHAN PEGAWAI
1	2	3	4	5
1	29	Camat Plupuh	1.290,00	1
2	29.1	Sekretaris Kecamatan Plupuh	1.249,50	1
3	29.1.1	Kepala Subbagian Perencanaan, Evaluasi, Pelaporan, dan Keuangan	1.248,00	1
4	29.1.1.1-JF	JF Pranata Komputer Pelaksana Lanjutan	-	0
5	29.1.1.2-JF	JF Pranata Komputer Pelaksana	1.248,50	1
6	29.1.1.1	Pengolah Data Laporan Pertanggungjawaban Bendahara	1.248,00	1
7	29.1.1.2	Pengolah Data Aplikasi dan Pengelolaan Data Sistem Keuangan	1.248,00	1
8	29.1.1.3	Pengelola Gaji	1.248,00	1
9	29.1.1.4	Pengadministrasi Perencanaan dan Program	1.246,25	1
10	29.1.1.5	Pengadministrasi Keuangan	1.246,25	1
11	29.1.2	Kepala Subbagian Umum dan Kepegawaian	1.248,00	1
12	29.1.2.1	Pengelola Kepegawaian	1.248,00	1
13	29.1.2.2	Pengelola Sarana dan Prasarana Kantor	1.248,00	1
14	29.1.2.3	Pengadministrasi Kepegawaian	1.246,25	1
15	29.1.2.4	Pengadministrasi Umum	1.246,25	1
16	29.1.2.5	Pengemudi	1.246,75	1
17	29.1.2.6	Pramu Bakti	1.243,50	1
18	29.2	Kepala Seksi Pemerintahan	1.248,00	1
19	29.2.1	Analisis Desa dan Kelurahan	1.248,00	1
20	29.2.2	Pengelola Monitoring dan Evaluasi Penyelenggaraan Pemerintahan Desa	2.496,00	2
21	29.2.3	Pengadministrasi Pemerintahan	1.246,25	1
22	29.3	Kepala Seksi Ketenteraman dan Ketertiban Umum	1.248,00	1
23	29.3.1	Analisis Masyarakat	1.248,00	1
24	29.3.2	Pengelola Data Keamanan dan Ketertiban	1.248,00	1
25	29.3.3	Pengadministrasi Umum	1.246,25	1
26	29.3.4	Petugas Keamanan	3.732,00	3
27	29.4	Kepala Seksi Pemberdayaan Ekonomi dan Pembangunan	1.248,00	1
28	29.4.1	Analisis Pemberdayaan Masyarakat	1.248,00	1
29	29.4.2	Pengelola Pemberdayaan Masyarakat	1.248,00	1
30	29.4.3	Pengadministrasi Umum	1.246,25	1
31	29.5	Kepala Seksi Kesejahteraan Rakyat	1.248,00	1
32	29.5.1	Analisis Kesejahteraan Rakyat	1.248,00	1
33	29.5.2	Pengelola Kesejahteraan Sosial	1.248,00	1
34	29.5.3	Pengadministrasi Umum	1.246,25	1
35	29.6	Kepala Seksi Pelayanan Umum	1.248,00	1
36	29.6.1	Analisis Layanan Umum	1.248,00	1
37	29.6.2	Pengolah Data Pelayanan	1.248,00	1
38	29.6.3	Pengadministrasi Umum	2.492,50	2



LAMPIRAN XXX  
 PERATURAN BUPATI SRAGEN  
 NOMOR 45 TAHUN 2020  
 TENTANG  
 PENATAPAN HASIL ANALISIS JABATAN DAN  
 ANALISIS BEBAN KERJA DI LINGKUNGAN  
 PEMERINTAH KABUPATEN SRAGEN

A. NOMENKLATUR JABATAN PIMPINAN TINGGI, ADMINISTRASI, DAN FUNGSIONAL; JUMLAH BEBAN KERJA; DAN KEBUTUHAN PEGAWAI KECAMATAN MASARAN KABUPATEN SRAGEN

NO	KODE JABATAN	NOMENKLATUR JABATAN	JUMLAH BEBAN KERJA	JUMLAH KEBUTUHAN PEGAWAI
1	2	3	4	5
1	30	Camat Masaran	1.290,00	1
2	30.1	Sekretaris Kecamatan Masaran	1.249,50	1
3	30.1.1	Kepala Subbagian Perencanaan, Evaluasi, Pelaporan, dan Keuangan	1.248,00	1
4	30.1.1.1-JF	JF Pranata Komputer Pelaksana Lanjutan	-	0
5	30.1.1.2-JF	JF Pranata Komputer Pelaksana	1.248,50	1
6	30.1.1.1	Pengolah Data Laporan Pertanggungjawaban Bendahara	1.248,00	1
7	30.1.1.2	Pengolah Data Aplikasi dan Pengelolaan Data Sistem Keuangan	1.248,00	1
8	30.1.1.3	Pengelola Gaji	1.248,00	1
9	30.1.1.4	Pengadministrasi Perencanaan dan Program	1.246,25	1
10	30.1.1.5	Pengadministrasi Keuangan	1.246,25	1
11	30.1.2	Kepala Subbagian Umum dan Kepegawaian	1.248,00	1
12	30.1.2.1	Pengelola Kepegawaian	1.248,00	1
13	30.1.2.2	Pengelola Sarana dan Prasarana Kantor	1.248,00	1
14	30.1.2.3	Pengadministrasi Kepegawaian	1.246,25	1
15	30.1.2.4	Pengadministrasi Umum	1.246,25	1
16	30.1.2.5	Pengemudi	1.246,75	1
17	30.1.2.6	Pramu Bakti	1.243,50	1
18	30.2	Kepala Seksi Pemerintahan	1.248,00	1
19	30.2.1	Analisis Desa dan Kelurahan	1.248,00	1
20	30.2.2	Pengelola Monitoring dan Evaluasi Penyelenggaraan Pemerintahan Desa	2.496,00	2
21	30.2.3	Pengadministrasi Pemerintahan	1.246,25	1
22	30.3	Kepala Seksi Ketenteraman dan Ketertiban Umum	1.248,00	1
23	30.3.1	Analisis Masyarakat	1.248,00	1
24	30.3.2	Pengelola Data Keamanan dan Ketertiban	1.248,00	1
25	30.3.3	Pengadministrasi Umum	1.246,25	1
26	30.3.4	Petugas Keamanan	3.732,00	3
27	30.4	Kepala Seksi Pemberdayaan Ekonomi dan Pembangunan	1.248,00	1
28	30.4.1	Analisis Pemberdayaan Masyarakat	1.248,00	1
29	30.4.2	Pengelola Pemberdayaan Masyarakat	1.248,00	1
30	30.4.3	Pengadministrasi Umum	1.246,25	1
31	30.5	Kepala Seksi Kesejahteraan Rakyat	1.248,00	1
32	30.5.1	Analisis Kesejahteraan Rakyat	1.248,00	1
33	30.5.2	Pengelola Kesejahteraan Sosial	1.248,00	1
34	30.5.3	Pengadministrasi Umum	1.246,25	1
35	30.6	Kepala Seksi Pelayanan Umum	1.248,00	1
36	30.6.1	Analisis Layanan Umum	1.248,00	1
37	30.6.2	Pengolah Data Pelayanan	1.248,00	1
38	30.6.3	Pengadministrasi Umum	2.492,50	2

LAMPIRAN XXXI  
 PERATURAN BUPATI SRAGEN  
 NOMOR 45 TAHUN 2020  
 TENTANG  
 PENETAPAN HASIL ANALISIS JABATAN DAN  
 ANALISIS BEBAN KERJA DI LINGKUNGAN  
 PEMERINTAH KABUPATEN SRAGEN

A. NOMENKLATUR JABATAN PIMPINAN TINGGI, ADMINISTRASI, DAN FUNGSIONAL; JUMLAH BEBAN KERJA; DAN KEBUTUHAN PEGAWAI KECAMATAN KEDAWUNG KABUPATEN SRAGEN

NO	KODE JABATAN	NOMENKLATUR JABATAN	JUMLAH BEBAN KERJA	JUMLAH KEBUTUHAN PEGAWAI
1	2	3	4	5
1	31	Camat Kedawung	1.290,00	1
2	31.1	Sekretaris Kecamatan Kedawung	1.249,50	1
3	31.1.1	Kepala Subbagian Perencanaan, Evaluasi, Pelaporan, dan Keuangan	1.248,00	1
4	31.1.1.1-JF	JF Pranata Komputer Pelaksana Lanjutan	-	0
5	31.1.1.2-JF	JF Pranata Komputer Pelaksana	1.248,50	1
6	31.1.1.1	Pengolah Data Laporan Pertanggungjawaban Bendahara	1.248,00	1
7	31.1.1.2	Pengolah Data Aplikasi dan Pengelolaan Data Sistem Keuangan	1.248,00	1
8	31.1.1.3	Pengelola Gaji	1.248,00	1
9	31.1.1.4	Pengadministrasi Perencanaan dan Program	1.246,25	1
10	31.1.1.5	Pengadministrasi Keuangan	1.246,25	1
11	31.1.2	Kepala Subbagian Umum dan Kepegawaian	1.248,00	1
12	31.1.2.1	Pengelola Kepegawaian	1.248,00	1
13	31.1.2.2	Pengelola Sarana dan Prasarana Kantor	1.248,00	1
14	31.1.2.3	Pengadministrasi Kepegawaian	1.246,25	1
15	31.1.2.4	Pengadministrasi Umum	1.246,25	1
16	31.1.2.5	Pengemudi	1.246,75	1
17	31.1.2.6	Pramu Bakti	1.243,50	1
18	31.2	Kepala Seksi Pemerintahan	1.248,00	1
19	31.2.1	Analisis Desa dan Kelurahan	1.248,00	1
20	31.2.2	Pengelola Monitoring dan Evaluasi Penyelenggaraan Pemerintahan Desa	2.496,00	2
21	31.2.3	Pengadministrasi Pemerintahan	1.246,25	1
22	31.3	Kepala Seksi Ketenteraman dan Ketertiban Umum	1.248,00	1
23	31.3.1	Analisis Kemasyarakatan	1.248,00	1
24	31.3.2	Pengelola Data Keamanan dan Ketertiban	1.248,00	1
25	31.3.3	Pengadministrasi Umum	1.246,25	1
26	31.3.4	Petugas Keamanan	3.732,00	3
27	31.4	Kepala Seksi Pemberdayaan Ekonomi dan Pembangunan	1.248,00	1
28	31.4.1	Analisis Pemberdayaan Masyarakat	1.248,00	1
29	31.4.2	Pengelola Pemberdayaan Masyarakat	1.248,00	1
30	31.4.3	Pengadministrasi Umum	1.246,25	1
31	31.5	Kepala Seksi Kesejahteraan Rakyat	1.248,00	1
32	31.5.1	Analisis Kesejahteraan Rakyat	1.248,00	1
33	31.5.2	Pengelola Kesejahteraan Sosial	1.248,00	1
34	31.5.3	Pengadministrasi Umum	1.246,25	1
35	31.6	Kepala Seksi Pelayanan Umum	1.248,00	1
36	31.6.1	Analisis Layanan Umum	1.248,00	1
37	31.6.2	Pengolah Data Pelayanan	1.248,00	1
38	31.6.3	Pengadministrasi Umum	2.492,50	2

LAMPIRAN XXXII  
 PERATURAN BUPATI SRAGEN  
 NOMOR 45 TAHUN 2020  
 TENTANG  
 PENETAPAN HASIL ANALISIS JABATAN DAN  
 ANALISIS BEBAN KERJA DI LINGKUNGAN  
 PEMERINTAH KABUPATEN SRAGEN

A. NOMENKLATUR JABATAN PIMPINAN TINGGI, ADMINISTRASI, DAN FUNGSIONAL; JUMLAH BEBAN KERJA; DAN KEBUTUHAN PEGAWAI KECAMATAN SAMBIREJO KABUPATEN SRAGEN

NO	KODE JABATAN	NOMENKLATUR JABATAN	JUMLAH BEBAN KERJA	JUMLAH KEBUTUHAN PEGAWAI
1	2	3	4	5
1	32	Camat Sambirejo	1.290,00	1
2	32.1	Sekretaris Kecamatan Sambirejo	1.249,50	1
3	32.1.1	Kepala Subbagian Perencanaan, Evaluasi, Pelaporan, dan Keuangan	1.248,00	1
4	32.1.1.1-JF	JF Pranata Komputer Pelaksana Lanjutan	-	0
5	32.1.1.2-JF	JF Pranata Komputer Pelaksana	1.248,50	1
6	32.1.1.1	Pengolah Data Laporan Pertanggungjawaban Bendahara	1.248,00	1
7	32.1.1.2	Pengolah Data Aplikasi dan Pengelolaan Data Sistem Keuangan	1.248,00	1
8	32.1.1.3	Pengelola Gaji	1.248,00	1
9	32.1.1.4	Pengadministrasi Perencanaan dan Program	1.246,25	1
10	32.1.1.5	Pengadministrasi Keuangan	1.246,25	1
11	32.1.2	Kepala Subbagian Umum dan Kepegawaian	1.248,00	1
12	32.1.2.1	Pengelola Kepegawaian	1.248,00	1
13	32.1.2.2	Pengelola Sarana dan Prasarana Kantor	1.248,00	1
14	32.1.2.3	Pengadministrasi Kepegawaian	1.246,25	1
15	32.1.2.4	Pengadministrasi Umum	1.246,25	1
16	32.1.2.5	Pengemudi	1.246,75	1
17	32.1.2.6	Pramu Bakti	1.243,50	1
18	32.2	Kepala Seksi Pemerintahan	1.248,00	1
19	32.2.1	Analisis Desa dan Kelurahan	1.248,00	1
20	32.2.2	Pengelola Monitoring dan Evaluasi Penyelenggaraan Pemerintahan Desa	2.496,00	2
21	32.2.3	Pengadministrasi Pemerintahan	1.246,25	1
22	32.3	Kepala Seksi Ketenteraman dan Ketertiban Umum	1.248,00	1
23	32.3.1	Analisis Masyarakat	1.248,00	1
24	32.3.2	Pengelola Data Keamanan dan Ketertiban	1.248,00	1
25	32.3.3	Pengadministrasi Umum	1.246,25	1
26	32.3.4	Petugas Keamanan	3.732,00	3
27	32.4	Kepala Seksi Pemberdayaan Ekonomi dan Pembangunan	1.248,00	1
28	32.4.1	Analisis Pemberdayaan Masyarakat	1.248,00	1
29	32.4.2	Pengelola Pemberdayaan Masyarakat	1.248,00	1
30	32.4.3	Pengadministrasi Umum	1.246,25	1
31	32.5	Kepala Seksi Kesejahteraan Rakyat	1.248,00	1
32	32.5.1	Analisis Kesejahteraan Rakyat	1.248,00	1
33	32.5.2	Pengelola Kesejahteraan Sosial	1.248,00	1
34	32.5.3	Pengadministrasi Umum	1.246,25	1
35	32.6	Kepala Seksi Pelayanan Umum	1.248,00	1
36	32.6.1	Analisis Layanan Umum	1.248,00	1
37	32.6.2	Pengolah Data Pelayanan	1.248,00	1
38	32.6.3	Pengadministrasi Umum	2.492,50	2

LAMPIRAN XXXIII  
 PERATURAN BUPATI SRAGEN  
 NOMOR 45 TAHUN 2020  
 TENTANG  
 PENETAPAN HASIL ANALISIS JABATAN DAN  
 ANALISIS BEBAN KERJA DI LINGKUNGAN

A. NOMENKLATUR JABATAN PIMPINAN TINGGI, ADMINISTRASI, DAN FUNGSIONAL; JUMLAH BEBAN KERJA; DAN KEBUTUHAN PEGAWAI KECAMATAN GONDANG KABUPATEN SRAGEN

NO	KODE JABATAN	NOMENKLATUR JABATAN	JUMLAH BEBAN KERJA	JUMLAH KEBUTUHAN PEGAWAI
1	2	3	4	5
1	33	Camat Gondang	1.290,00	1
2	33.1	Sekretaris Kecamatan Gondang	1.249,50	1
3	33.1.1	Kepala Subbagian Perencanaan, Evaluasi, Pelaporan, dan Keuangan	1.248,00	1
4	33.1.1.1-JF	JF Pranata Komputer Pelaksana Lanjutan	-	0
5	33.1.1.2-JF	JF Pranata Komputer Pelaksana	1.248,50	1
6	33.1.1.1	Pengolah Data Laporan Pertanggungjawaban Bendahara	1.248,00	1
7	33.1.1.2	Pengolah Data Aplikasi dan Pengelolaan Data Sistem Keuangan	1.248,00	1
8	33.1.1.3	Pengelola Gaji	1.248,00	1
9	33.1.1.4	Pengadministrasi Perencanaan dan Program	1.246,25	1
10	33.1.1.5	Pengadministrasi Keuangan	1.246,25	1
11	33.1.2	Kepala Subbagian Umum dan Kepegawaian	1.248,00	1
12	33.1.2.1	Pengelola Kepegawaian	1.248,00	1
13	33.1.2.2	Pengelola Sarana dan Prasarana Kantor	1.248,00	1
14	33.1.2.3	Pengadministrasi Kepegawaian	1.246,25	1
15	33.1.2.4	Pengadministrasi Umum	1.246,25	1
16	33.1.2.5	Pengemudi	1.246,75	1
17	33.1.2.6	Pramu Bakti	1.243,50	1
18	33.2	Kepala Seksi Pemerintahan	1.248,00	1
19	33.2.1	Analisis Desa dan Kelurahan	1.248,00	1
20	33.2.2	Pengelola Monitoring dan Evaluasi Penyelenggaraan Pemerintahan Desa	2.496,00	2
21	33.2.3	Pengadministrasi Pemerintahan	1.246,25	1
22	33.3	Kepala Seksi Ketenteraman dan Ketertiban Umum	1.248,00	1
23	33.3.1	Analisis Kemasyarakatan	1.248,00	1
24	33.3.2	Pengelola Data Keamanan dan Ketertiban	1.248,00	1
25	33.3.3	Pengadministrasi Umum	1.246,25	1
26	33.3.4	Petugas Keamanan	3.732,00	3
27	33.4	Kepala Seksi Pemberdayaan Ekonomi dan Pembangunan	1.248,00	1
28	33.4.1	Analisis Pemberdayaan Masyarakat	1.248,00	1
29	33.4.2	Pengelola Pemberdayaan Masyarakat	1.248,00	1
30	33.4.3	Pengadministrasi Umum	1.246,25	1
31	33.5	Kepala Seksi Kesejahteraan Rakyat	1.248,00	1
32	33.5.1	Analisis Kesejahteraan Rakyat	1.248,00	1
33	33.5.2	Pengelola Kesejahteraan Sosial	1.248,00	1
34	33.5.3	Pengadministrasi Umum	1.246,25	1
35	33.6	Kepala Seksi Pelayanan Umum	1.248,00	1
36	33.6.1	Analisis Layanan Umum	1.248,00	1
37	33.6.2	Pengolah Data Pelayanan	1.248,00	1
38	33.6.3	Pengadministrasi Umum	2.492,50	2

LAMPIRAN XXXIV  
 PERATURAN BUPATI SRAGEN  
 NOMOR 45 TAHUN 2020  
 TENTANG  
 PENETAPAN HASIL ANALISIS JABATAN DAN  
 ANALISIS BEBAN KERJA DI LINGKUNGAN  
 PEMERINTAH KABUPATEN SRAGEN

A. NOMENKLATUR JABATAN PIMPINAN TINGGI, ADMINISTRASI, DAN FUNGSIONAL; JUMLAH BEBAN KERJA; DAN KEBUTUHAN PEGAWAI KECAMATAN SAMBUNGMACAN KABUPATEN SRAGEN

NO	KODE JABATAN	NOMENKLATUR JABATAN	JUMLAH BEBAN KERJA	JUMLAH KEBUTUHAN PEGAWAI
1	2	3	4	5
1	34	Camat Sambungmacan	1.290,00	1
2	34.1	Sekretaris Kecamatan Sambungmacan	1.249,50	1
3	34.1.1	Kepala Subbagian Perencanaan, Evaluasi, Pelaporan, dan Keuangan	1.248,00	1
4	34.1.1.1-JF	JF Pranata Komputer Pelaksana Lanjutan	-	0
5	34.1.1.2-JF	JF Pranata Komputer Pelaksana	1.248,50	1
6	34.1.1.1	Pengolah Data Laporan Pertanggungjawaban Bendahara	1.248,00	1
7	34.1.1.2	Pengolah Data Aplikasi dan Pengelolaan Data Sistem Keuangan	1.248,00	1
8	34.1.1.3	Pengelola Gaji	1.248,00	1
9	34.1.1.4	Pengadministrasi Perencanaan dan Program	1.246,25	1
10	34.1.1.5	Pengadministrasi Keuangan	1.246,25	1
11	34.1.2	Kepala Subbagian Umum dan Kepegawaian	1.248,00	1
12	34.1.2.1	Pengelola Kepegawaian	1.248,00	1
13	34.1.2.2	Pengelola Sarana dan Prasarana Kantor	1.248,00	1
14	34.1.2.3	Pengadministrasi Kepegawaian	1.246,25	1
15	34.1.2.4	Pengadministrasi Umum	1.246,25	1
16	34.1.2.5	Pengemudi	1.246,75	1
17	34.1.2.6	Pramu Bakti	1.243,50	1
18	34.2	Kepala Seksi Pemerintahan	1.248,00	1
19	34.2.1	Analisis Desa dan Kelurahan	1.248,00	1
20	34.2.2	Pengelola Monitoring dan Evaluasi Penyelenggaraan Pemerintahan Desa	2.496,00	2
21	34.2.3	Pengadministrasi Pemerintahan	1.246,25	1
22	34.3	Kepala Seksi Ketenteraman dan Ketertiban Umum	1.248,00	1
23	34.3.1	Analisis Kemasyarakatan	1.248,00	1
24	34.3.2	Pengelola Data Keamanan dan Ketertiban	1.248,00	1
25	34.3.3	Pengadministrasi Umum	1.246,25	1
26	34.3.4	Petugas Keamanan	3.732,00	3
27	34.4	Kepala Seksi Pemberdayaan Ekonomi dan Pembangunan	1.248,00	1
28	34.4.1	Analisis Pemberdayaan Masyarakat	1.248,00	1
29	34.4.2	Pengelola Pemberdayaan Masyarakat	1.248,00	1
30	34.4.3	Pengadministrasi Umum	1.246,25	1
31	34.5	Kepala Seksi Kesejahteraan Rakyat	1.248,00	1
32	34.5.1	Analisis Kesejahteraan Rakyat	1.248,00	1
33	34.5.2	Pengelola Kesejahteraan Sosial	1.248,00	1
34	34.5.3	Pengadministrasi Umum	1.246,25	1
35	34.6	Kepala Seksi Pelayanan Umum	1.248,00	1
36	34.6.1	Analisis Layanan Umum	1.248,00	1
37	34.6.2	Pengolah Data Pelayanan	1.248,00	1
38	34.6.3	Pengadministrasi Umum	2.492,50	2

LAMPIRAN XXXV  
 PERATURAN BUPATI SRAGEN  
 NOMOR 45 TAHUN 2020  
 TENTANG  
 PENETAPAN HASIL ANALISIS JABATAN DAN  
 ANALISIS BEBAN KERJA DI LINGKUNGAN

A. NOMENKLATUR JABATAN PIMPINAN TINGGI, ADMINISTRASI, DAN FUNGSIONAL; JUMLAH BEBAN KERJA; DAN KEBUTUHAN PEGAWAI KECAMATAN NGRAMPAL KABUPATEN SRAGEN

NO	KODE JABATAN	NOMENKLATUR JABATAN	JUMLAH BEBAN KERJA	JUMLAH KEBUTUHAN PEGAWAI
1	2	3	4	5
1	35	Camat Ngrampal	1.290,00	1
2	35.1	Sekretaris Kecamatan Ngrampal	1.249,50	1
3	35.1.1	Kepala Subbagian Perencanaan, Evaluasi, Pelaporan, dan Keuangan	1.248,00	1
4	35.1.1.1-JF	JF Pranata Komputer Pelaksana Lanjutan	-	0
5	35.1.1.2-JF	JF Pranata Komputer Pelaksana	1.248,50	1
6	35.1.1.1	Pengolah Data Laporan Pertanggungjawaban Bendahara	1.248,00	1
7	35.1.1.2	Pengolah Data Aplikasi dan Pengelolaan Data Sistem Keuangan	1.248,00	1
8	35.1.1.3	Pengelola Gaji	1.248,00	1
9	35.1.1.4	Pengadministrasi Perencanaan dan Program	1.246,25	1
10	35.1.1.5	Pengadministrasi Keuangan	1.246,25	1
11	35.1.2	Kepala Subbagian Umum dan Kepegawaian	1.248,00	1
12	35.1.2.1	Pengelola Kepegawaian	1.248,00	1
13	35.1.2.2	Pengelola Sarana dan Prasarana Kantor	1.248,00	1
14	35.1.2.3	Pengadministrasi Kepegawaian	1.246,25	1
15	35.1.2.4	Pengadministrasi Umum	1.246,25	1
16	35.1.2.5	Pengemudi	1.246,75	1
17	35.1.2.6	Pramu Bakti	1.243,50	1
18	35.2	Kepala Seksi Pemerintahan	1.248,00	1
19	35.2.1	Analisis Desa dan Kelurahan	1.248,00	1
20	35.2.2	Pengelola Monitoring dan Evaluasi Penyelenggaraan Pemerintahan Desa	2.496,00	2
21	35.2.3	Pengadministrasi Pemerintahan	1.246,25	1
22	35.3	Kepala Seksi Ketenteraman dan Ketertiban Umum	1.248,00	1
23	35.3.1	Analisis Masyarakat	1.248,00	1
24	35.3.2	Pengelola Data Keamanan dan Ketertiban	1.248,00	1
25	35.3.3	Pengadministrasi Umum	1.246,25	1
26	35.3.4	Petugas Keamanan	3.732,00	3
27	35.4	Kepala Seksi Pemberdayaan Ekonomi dan Pembangunan	1.248,00	1
28	35.4.1	Analisis Pemberdayaan Masyarakat	1.248,00	1
29	35.4.2	Pengelola Pemberdayaan Masyarakat	1.248,00	1
30	35.4.3	Pengadministrasi Umum	1.246,25	1
31	35.5	Kepala Seksi Kesejahteraan Rakyat	1.248,00	1
32	35.5.1	Analisis Kesejahteraan Rakyat	1.248,00	1
33	35.5.2	Pengelola Kesejahteraan Sosial	1.248,00	1
34	35.5.3	Pengadministrasi Umum	1.246,25	1
35	35.6	Kepala Seksi Pelayanan Umum	1.248,00	1
36	35.6.1	Analisis Layanan Umum	1.248,00	1
37	35.6.2	Pengolah Data Pelayanan	1.248,00	1
38	35.6.3	Pengadministrasi Umum	2.492,50	2

LAMPIRAN XXXVI  
 PERATURAN BUPATI SRAGEN  
 NOMOR 45 TAHUN 2020  
 TENTANG  
 PENETAPAN HASIL ANALISIS JABATAN DAN  
 ANALISIS BEBAN KERJA DI LINGKUNGAN  
 PEMERINTAH KABUPATEN SRAGEN

A. NOMENKLATUR JABATAN PIMPINAN TINGGI, ADMINISTRASI, DAN FUNGSIONAL; JUMLAH BEBAN KERJA; DAN KEBUTUHAN PEGAWAI KECAMATAN KARANGMALANG KABUPATEN SRAGEN

NO	KODE JABATAN	NOMENKLATUR JABATAN	JUMLAH BEBAN KERJA	JUMLAH KEBUTUHAN PEGAWAI
1	2	3	4	5
1	36	Camat Karangmalang	1.290,00	1
2	36.1	Sekretaris Kecamatan Karangmalang	1.249,50	1
3	36.1.1	Kepala Subbagian Perencanaan, Evaluasi, Pelaporan, dan Keuangan	1.248,00	1
4	36.1.1.1-JF	JF Pranata Komputer Pelaksana Lanjutan	-	0
5	36.1.1.2-JF	JF Pranata Komputer Pelaksana	1.248,50	1
6	36.1.1.1	Pengolah Data Laporan Pertanggungjawaban Bendahara	1.248,00	1
7	36.1.1.2	Pengolah Data Aplikasi dan Pengelolaan Data Sistem Keuangan	1.248,00	1
8	36.1.1.3	Pengelola Gaji	1.248,00	1
9	36.1.1.4	Pengadministrasi Perencanaan dan Program	1.246,25	1
10	36.1.1.5	Pengadministrasi Keuangan	1.246,25	1
11	36.1.2	Kepala Subbagian Umum dan Kepegawaian	1.248,00	1
12	36.1.2.1	Pengelola Kepegawaian	1.248,00	1
13	36.1.2.2	Pengelola Sarana dan Prasarana Kantor	1.248,00	1
14	36.1.2.3	Pengadministrasi Kepegawaian	1.246,25	1
15	36.1.2.4	Pengadministrasi Umum	1.246,25	1
16	36.1.2.5	Pengemudi	1.246,75	1
17	36.1.2.6	Pramu Bakti	1.243,50	1
18	36.2	Kepala Seksi Pemerintahan	1.248,00	1
19	36.2.1	Analisis Desa dan Kelurahan	1.248,00	1
20	36.2.2	Pengelola Monitoring dan Evaluasi Penyelenggaraan Pemerintahan Desa	2.496,00	2
21	36.2.3	Pengadministrasi Pemerintahan	1.246,25	1
22	36.3	Kepala Seksi Ketenteraman dan Ketertiban Umum	1.248,00	1
23	36.3.1	Analisis Masyarakat	1.248,00	1
24	36.3.2	Pengelola Data Keamanan dan Ketertiban	1.248,00	1
25	36.3.3	Pengadministrasi Umum	1.246,25	1
26	36.3.4	Petugas Keamanan	3.732,00	3
27	36.4	Kepala Seksi Pemberdayaan Ekonomi dan Pembangunan	1.248,00	1
28	36.4.1	Analisis Pemberdayaan Masyarakat	1.248,00	1
29	36.4.2	Pengelola Pemberdayaan Masyarakat	1.248,00	1
30	36.4.3	Pengadministrasi Umum	1.246,25	1
31	36.5	Kepala Seksi Kesejahteraan Rakyat	1.248,00	1
32	36.5.1	Analisis Kesejahteraan Rakyat	1.248,00	1
33	36.5.2	Pengelola Kesejahteraan Sosial	1.248,00	1
34	36.5.3	Pengadministrasi Umum	1.246,25	1
35	36.6	Kepala Seksi Pelayanan Umum	1.248,00	1
36	36.6.1	Analisis Layanan Umum	1.248,00	1
37	36.6.2	Pengolah Data Pelayanan	1.248,00	1
38	36.6.3	Pengadministrasi Umum	2.492,50	2
39	36.7	Lurah Plumbungan	1.251,00	1
40	36.7.1	Sekretaris Kelurahan Plumbungan	1.244,00	1
41	36.7.1.1	Pengadministrasi Keuangan	1.246,25	1
42	36.7.1.2	Pengadministrasi Umum	1.246,25	1
43	36.7.1.3	Pramu Bakti	1.243,50	1
44	36.7.2	Kepala Seksi Pemerintahan	1.248,00	1
45	36.7.2.1	Pengelola Administrasi Pemerintahan	1.248,00	1
46	36.7.2.2	Pengadministrasi Pemerintahan	1.246,25	1
47	36.7.3	Kepala Seksi Keamanan, Ketenteraman, dan Ketertiban Umum	1.248,00	1
48	36.7.3.1	Pengelola Data Keamanan dan Ketertiban	1.248,00	1
49	36.7.3.2	Pengadministrasi Umum	1.246,25	1
50	36.7.4	Kepala Seksi Ekonomi, Pembangunan, dan Kesejahteraan Rakyat	1.248,00	1
51	36.7.4.1	Pengelola Pemberdayaan Masyarakat	1.248,00	1
52	36.7.4.2	Pengadministrasi Umum	1.246,25	1
53	36.8	Lurah Kroyo	1.251,00	1
54	36.8.1	Sekretaris Kelurahan Kroyo	1.244,00	1
55	36.8.1.1	Pengadministrasi Keuangan	1.246,25	1
56	36.8.1.2	Pengadministrasi Umum	1.246,25	1
57	36.8.1.3	Pramu Bakti	1.243,50	1
58	36.8.2	Kepala Seksi Pemerintahan	1.248,00	1
59	36.8.2.1	Pengelola Administrasi Pemerintahan	1.248,00	1
60	36.8.2.2	Pengadministrasi Pemerintahan	1.246,25	1
61	36.8.3	Kepala Seksi Keamanan, Ketenteraman, dan Ketertiban Umum	1.248,00	1
62	36.8.3.1	Pengelola Data Keamanan dan Ketertiban	1.248,00	1
63	36.8.3.2	Pengadministrasi Umum	1.246,25	1
64	36.8.4	Kepala Seksi Ekonomi, Pembangunan, dan Kesejahteraan Rakyat	1.248,00	1
65	36.8.4.1	Pengelola Pemberdayaan Masyarakat	1.248,00	1

1	2	3	4	5
66	36.8.4.2	Pengadministrasi Umum	1.246,25	1



LAMPIRAN XXXVII  
 PERATURAN BUPATI SRAGEN  
 NOMOR 45 TAHUN 2020  
 TENTANG  
 PENETAPAN HASIL ANALISIS JABATAN DAN  
 ANALISIS BEBAN KERJA DI LINGKUNGAN  
 PEMERINTAH KABUPATEN SRAGEN

A. NOMENKLATUR JABATAN PIMPINAN TINGGI, ADMINISTRASI, DAN FUNGSIONAL; JUMLAH BEBAN KERJA; DAN KEBUTUHAN PEGAWAI KECAMATAN SRAGEN KABUPATEN SRAGEN

NO	KODE JABATAN	NOMENKLATUR JABATAN	JUMLAH BEBAN KERJA	JUMLAH KEBUTUHAN PEGAWAI
1	2	3	4	5
1	37	Camat Sragen	1.290,00	1
2	37.1	Sekretaris Kecamatan Sragen	1.249,50	1
3	37.1.1	Kepala Subbagian Perencanaan, Evaluasi, Pelaporan, dan Keuangan	1.248,00	1
4	37.1.1.1-JF	JF Pranata Komputer Pelaksana Lanjutan	-	0
5	37.1.1.2-JF	JF Pranata Komputer Pelaksana	1.248,50	1
6	37.1.1.1	Pengolah Data Laporan Pertanggungjawaban Bendahara	1.248,00	1
7	37.1.1.2	Pengolah Data Aplikasi dan Pengelolaan Data Sistem Keuangan	1.248,00	1
8	37.1.1.3	Pengelola Gaji	1.248,00	1
9	37.1.1.4	Pengadministrasi Perencanaan dan Program	1.246,25	1
10	37.1.1.5	Pengadministrasi Keuangan	1.246,25	1
11	37.1.2	Kepala Subbagian Umum dan Kepegawaian	1.248,00	1
12	37.1.2.1	Pengelola Kepegawaian	1.248,00	1
13	37.1.2.2	Pengelola Sarana dan Prasarana Kantor	1.248,00	1
14	37.1.2.3	Pengadministrasi Kepegawaian	1.246,25	1
15	37.1.2.4	Pengadministrasi Umum	1.246,25	1
16	37.1.2.5	Pengemudi	1.246,75	1
17	37.1.2.6	Pramu Bakti	1.243,50	1
18	37.2	Kepala Seksi Pemerintahan	1.248,00	1
19	37.2.1	Analisis Desa dan Kelurahan	1.248,00	1
20	37.2.2	Pengelola Monitoring dan Evaluasi Penyelenggaraan Pemerintahan Desa	2.496,00	2
21	37.2.3	Pengadministrasi Pemerintahan	1.246,25	1
22	37.3	Kepala Seksi Ketenteraman dan Ketertiban Umum	1.248,00	1
23	37.3.1	Analisis Masyarakat	1.248,00	1
24	37.3.2	Pengelola Data Keamanan dan Ketertiban	1.248,00	1
25	37.3.3	Pengadministrasi Umum	1.246,25	1
26	37.3.4	Petugas Keamanan	3.732,00	3
27	37.4	Kepala Seksi Pemberdayaan Ekonomi dan Pembangunan	1.248,00	1
28	37.4.1	Analisis Pemberdayaan Masyarakat	1.248,00	1
29	37.4.2	Pengelola Pemberdayaan Masyarakat	1.248,00	1
30	37.4.3	Pengadministrasi Umum	1.246,25	1
31	37.5	Kepala Seksi Kesejahteraan Rakyat	1.248,00	1
32	37.5.1	Analisis Kesejahteraan Rakyat	1.248,00	1
33	37.5.2	Pengelola Kesejahteraan Sosial	1.248,00	1
34	37.5.3	Pengadministrasi Umum	1.246,25	1
35	37.6	Kepala Seksi Pelayanan Umum	1.248,00	1
36	37.6.1	Analisis Layanan Umum	1.248,00	1
37	37.6.2	Pengolah Data Pelayanan	1.248,00	1
38	37.6.3	Pengadministrasi Umum	2.492,50	2
39	37.7	Lurah Sine	1.251,00	1
40	37.7.1	Sekretaris Kelurahan Sine	1.244,00	1
41	37.7.1.1	Pengadministrasi Keuangan	1.246,25	1
42	37.7.1.2	Pengadministrasi Umum	1.246,25	1
43	37.7.1.3	Pramu Bakti	1.243,50	1
44	37.7.2	Kepala Seksi Pemerintahan	1.248,00	1
45	37.7.2.1	Pengelola Administrasi Pemerintahan	1.248,00	1
46	37.7.2.2	Pengadministrasi Pemerintahan	1.246,25	1
47	37.7.3	Kepala Seksi Keamanan, Ketenteraman, dan Ketertiban Umum	1.248,00	1
48	37.7.3.1	Pengelola Data Keamanan dan Ketertiban	1.248,00	1
49	37.7.3.2	Pengadministrasi Umum	1.246,25	1
50	37.7.4	Kepala Seksi Ekonomi, Pembangunan, dan Kesejahteraan Rakyat	1.248,00	1
51	37.7.4.1	Pengelola Pemberdayaan Masyarakat	1.248,00	1
52	37.7.4.2	Pengadministrasi Umum	1.246,25	1
53	37.8	Lurah Sragen Kulon	1.251,00	1
54	37.8.1	Sekretaris Kelurahan Sragen Kulon	1.244,00	1
55	37.8.1.1	Pengadministrasi Keuangan	1.246,25	1
56	37.8.1.2	Pengadministrasi Umum	1.246,25	1
57	37.8.1.3	Pramu Bakti	1.243,50	1
58	37.8.2	Kepala Seksi Pemerintahan	1.248,00	1
59	37.8.2.1	Pengelola Administrasi Pemerintahan	1.248,00	1
60	37.8.2.2	Pengadministrasi Pemerintahan	1.246,25	1
61	37.8.3	Kepala Seksi Keamanan, Ketenteraman, dan Ketertiban Umum	1.248,00	1
62	37.8.3.1	Pengelola Data Keamanan dan Ketertiban	1.248,00	1
63	37.8.3.2	Pengadministrasi Umum	1.246,25	1
64	37.8.4	Kepala Seksi Ekonomi, Pembangunan, dan Kesejahteraan Rakyat	1.248,00	1
65	37.8.4.1	Pengelola Pemberdayaan Masyarakat	1.248,00	1

1	2	3	4	5
66	37.8.4.2	Pengadministrasi Umum	1.246,25	1
67	37.9	Lurah Sragen Tengah	1.251,00	1
68	37.9.1	Sekretaris Kelurahan Sragen Tengah	1.244,00	1
69	37.9.1.1	Pengadministrasi Keuangan	1.246,25	1
70	37.9.1.2	Pengadministrasi Umum	1.246,25	1
71	37.9.1.3	Pramu Bakti	1.243,50	1
72	37.9.2	Kepala Seksi Pemerintahan	1.248,00	1
73	37.9.2.1	Pengelola Administrasi Pemerintahan	1.248,00	1
74	37.9.2.2	Pengadministrasi Pemerintahan	1.246,25	1
75	37.9.3	Kepala Seksi Keamanan, Ketenteraman, dan Ketertiban Umum	1.248,00	1
76	37.9.3.1	Pengelola Data Keamanan dan Ketertiban	1.248,00	1
77	37.9.3.2	Pengadministrasi Umum	1.246,25	1
78	37.9.4	Kepala Seksi Ekonomi, Pembangunan, dan Kesejahteraan Rakyat	1.248,00	1
79	37.9.4.1	Pengelola Pemberdayaan Masyarakat	1.248,00	1
80	37.9.4.2	Pengadministrasi Umum	1.246,25	1
81	37.10	Lurah Sragen Wetan	1.251,00	1
82	37.10.1	Sekretaris Kelurahan Sragen Wetan	1.244,00	1
83	37.10.1.1	Pengadministrasi Keuangan	1.246,25	1
84	37.10.1.2	Pengadministrasi Umum	1.246,25	1
85	37.10.1.3	Pramu Bakti	1.243,50	1
86	37.10.2	Kepala Seksi Pemerintahan	1.248,00	1
87	37.10.2.1	Pengelola Administrasi Pemerintahan	1.248,00	1
88	37.10.2.2	Pengadministrasi Pemerintahan	1.246,25	1
89	37.10.3	Kepala Seksi Keamanan, Ketenteraman, dan Ketertiban Umum	1.248,00	1
90	37.10.3.1	Pengelola Data Keamanan dan Ketertiban	1.248,00	1
91	37.10.3.2	Pengadministrasi Umum	1.246,25	1
92	37.10.4	Kepala Seksi Ekonomi, Pembangunan, dan Kesejahteraan Rakyat	1.248,00	1
93	37.10.4.1	Pengelola Pemberdayaan Masyarakat	1.248,00	1
94	37.10.4.2	Pengadministrasi Umum	1.246,25	1
95	37.11	Lurah Nglorog	1.251,00	1
96	37.11.1	Sekretaris Kelurahan Nglorog	1.244,00	1
97	37.11.1.1	Pengadministrasi Keuangan	1.246,25	1
98	37.11.1.2	Pengadministrasi Umum	1.246,25	1
99	37.11.1.3	Pramu Bakti	1.243,50	1
100	37.11.2	Kepala Seksi Pemerintahan	1.248,00	1
101	37.11.2.1	Pengelola Administrasi Pemerintahan	1.248,00	1
102	37.11.2.2	Pengadministrasi Pemerintahan	1.246,25	1
103	37.11.3	Kepala Seksi Keamanan, Ketenteraman, dan Ketertiban Umum	1.248,00	1
104	37.11.3.1	Pengelola Data Keamanan dan Ketertiban	1.248,00	1
105	37.11.3.2	Pengadministrasi Umum	1.246,25	1
106	37.11.4	Kepala Seksi Ekonomi, Pembangunan, dan Kesejahteraan Rakyat	1.248,00	1
107	37.11.4.1	Pengelola Pemberdayaan Masyarakat	1.248,00	1
108	37.11.4.2	Pengadministrasi Umum	1.246,25	1
109	37.12	Lurah Karangtengah	1.251,00	1
110	37.12.1	Sekretaris Kelurahan Karangtengah	1.244,00	1
111	37.12.1.1	Pengadministrasi Keuangan	1.246,25	1
112	37.12.1.2	Pengadministrasi Umum	1.246,25	1
113	37.12.1.3	Pramu Bakti	1.243,50	1
114	37.12.2	Kepala Seksi Pemerintahan	1.248,00	1
115	37.12.2.1	Pengelola Administrasi Pemerintahan	1.248,00	1
116	37.12.2.2	Pengadministrasi Pemerintahan	1.246,25	1
117	37.12.3	Kepala Seksi Keamanan, Ketenteraman, dan Ketertiban Umum	1.248,00	1
118	37.12.3.1	Pengelola Data Keamanan dan Ketertiban	1.248,00	1
119	37.12.3.2	Pengadministrasi Umum	1.246,25	1
120	37.12.4	Kepala Seksi Ekonomi, Pembangunan, dan Kesejahteraan Rakyat	1.248,00	1
121	37.12.4.1	Pengelola Pemberdayaan Masyarakat	1.248,00	1
122	37.12.4.2	Pengadministrasi Umum	1.246,25	1

LAMPIRAN XXXVIII  
 PERATURAN BUPATI SRAGEN  
 NOMOR 45 TAHUN 2020  
 TENTANG  
 PENETAPAN HASIL ANALISIS JABATAN DAN  
 ANALISIS BEBAN KERJA DI LINGKUNGAN  
 PEMERINTAH KABUPATEN SRAGEN

A. NOMENKLATUR JABATAN PIMPINAN TINGGI, ADMINISTRASI, DAN FUNGSIONAL; JUMLAH BEBAN KERJA; DAN KEBUTUHAN PEGAWAI KECAMATAN SIDOHARJO KABUPATEN SRAGEN

NO	KODE JABATAN	NOMENKLATUR JABATAN	JUMLAH BEBAN KERJA	JUMLAH KEBUTUHAN PEGAWAI
1	2	3	4	5
1	38	Camat Sidoharjo	1.290,00	1
2	38.1	Sekretaris Kecamatan Sidoharjo	1.249,50	1
3	38.1.1	Kepala Subbagian Perencanaan, Evaluasi, Pelaporan, dan Keuangan	1.248,00	1
4	38.1.1.1-JF	JF Pranata Komputer Pelaksana Lanjutan	-	0
5	38.1.1.2-JF	JF Pranata Komputer Pelaksana	1.248,50	1
6	38.1.1.1	Pengolah Data Laporan Pertanggungjawaban Bendahara	1.248,00	1
7	38.1.1.2	Pengolah Data Aplikasi dan Pengelolaan Data Sistem Keuangan	1.248,00	1
8	38.1.1.3	Pengelola Gaji	1.248,00	1
9	38.1.1.4	Pengadministrasi Perencanaan dan Program	1.246,25	1
10	38.1.1.5	Pengadministrasi Keuangan	1.246,25	1
11	38.1.2	Kepala Subbagian Umum dan Kepegawaian	1.248,00	1
12	38.1.2.1	Pengelola Kepegawaian	1.248,00	1
13	38.1.2.2	Pengelola Sarana dan Prasarana Kantor	1.248,00	1
14	38.1.2.3	Pengadministrasi Kepegawaian	1.246,25	1
15	38.1.2.4	Pengadministrasi Umum	1.246,25	1
16	38.1.2.5	Pengemudi	1.246,75	1
17	38.1.2.6	Pramu Bakti	1.243,50	1
18	38.2	Kepala Seksi Pemerintahan	1.248,00	1
19	38.2.1	Analisis Desa dan Kelurahan	1.248,00	1
20	38.2.2	Pengelola Monitoring dan Evaluasi Penyelenggaraan Pemerintahan Desa	2.496,00	2
21	38.2.3	Pengadministrasi Pemerintahan	1.246,25	1
22	38.3	Kepala Seksi Ketenteraman dan Ketertiban Umum	1.248,00	1
23	38.3.1	Analisis Masyarakat	1.248,00	1
24	38.3.2	Pengelola Data Keamanan dan Ketertiban	1.248,00	1
25	38.3.3	Pengadministrasi Umum	1.246,25	1
26	38.3.4	Petugas Keamanan	3.732,00	3
27	38.4	Kepala Seksi Pemberdayaan Ekonomi dan Pembangunan	1.248,00	1
28	38.4.1	Analisis Pemberdayaan Masyarakat	1.248,00	1
29	38.4.2	Pengelola Pemberdayaan Masyarakat	1.248,00	1
30	38.4.3	Pengadministrasi Umum	1.246,25	1
31	38.5	Kepala Seksi Kesejahteraan Rakyat	1.248,00	1
32	38.5.1	Analisis Kesejahteraan Rakyat	1.248,00	1
33	38.5.2	Pengelola Kesejahteraan Sosial	1.248,00	1
34	38.5.3	Pengadministrasi Umum	1.246,25	1
35	38.6	Kepala Seksi Pelayanan Umum	1.248,00	1
36	38.6.1	Analisis Layanan Umum	1.248,00	1
37	38.6.2	Pengolah Data Pelayanan	1.248,00	1
38	38.6.3	Pengadministrasi Umum	2.492,50	2

LAMPIRAN XXXIX  
 PERATURAN BUPATI SRAGEN  
 NOMOR 45 TAHUN 2020  
 TENTANG  
 PENETAPAN HASIL ANALISIS JABATAN DAN  
 ANALISIS BEBAN KERJA DI LINGKUNGAN  
 PEMERINTAH KABUPATEN SRAGEN

A. NOMENKLATUR JABATAN PIMPINAN TINGGI, ADMINISTRASI, DAN FUNGSIONAL; JUMLAH BEBAN KERJA; DAN KEBUTUHAN PEGAWAI KECAMATAN TANON KABUPATEN SRAGEN

NO	KODE JABATAN	NOMENKLATUR JABATAN	JUMLAH BEBAN KERJA	JUMLAH KEBUTUHAN PEGAWAI
1	2	3	4	5
1	39	Camat Tanon	1.290,00	1
2	39.1	Sekretaris Kecamatan Tanon	1.249,50	1
3	39.1.1	Kepala Subbagian Perencanaan, Evaluasi, Pelaporan, dan Keuangan	1.248,00	1
4	39.1.1.1-JF	JF Pranata Komputer Pelaksana Lanjutan	-	0
5	39.1.1.2-JF	JF Pranata Komputer Pelaksana	1.248,50	1
6	39.1.1.1	Pengolah Data Laporan Pertanggungjawaban Bendahara	1.248,00	1
7	39.1.1.2	Pengolah Data Aplikasi dan Pengelolaan Data Sistem Keuangan	1.248,00	1
8	39.1.1.3	Pengelola Gaji	1.248,00	1
9	39.1.1.4	Pengadministrasi Perencanaan dan Program	1.246,25	1
10	39.1.1.5	Pengadministrasi Keuangan	1.246,25	1
11	39.1.2	Kepala Subbagian Umum dan Kepegawaian	1.248,00	1
12	39.1.2.1	Pengelola Kepegawaian	1.248,00	1
13	39.1.2.2	Pengelola Sarana dan Prasarana Kantor	1.248,00	1
14	39.1.2.3	Pengadministrasi Kepegawaian	1.246,25	1
15	39.1.2.4	Pengadministrasi Umum	1.246,25	1
16	39.1.2.5	Pengemudi	1.246,75	1
17	39.1.2.6	Pramu Bakti	1.243,50	1
18	39.2	Kepala Seksi Pemerintahan	1.248,00	1
19	39.2.1	Analisis Desa dan Kelurahan	1.248,00	1
20	39.2.2	Pengelola Monitoring dan Evaluasi Penyelenggaraan Pemerintahan Desa	2.496,00	2
21	39.2.3	Pengadministrasi Pemerintahan	1.246,25	1
22	39.3	Kepala Seksi Ketenteraman dan Ketertiban Umum	1.248,00	1
23	39.3.1	Analisis Masyarakat	1.248,00	1
24	39.3.2	Pengelola Data Keamanan dan Ketertiban	1.248,00	1
25	39.3.3	Pengadministrasi Umum	1.246,25	1
26	39.3.4	Petugas Keamanan	3.732,00	3
27	39.4	Kepala Seksi Pemberdayaan Ekonomi dan Pembangunan	1.248,00	1
28	39.4.1	Analisis Pemberdayaan Masyarakat	1.248,00	1
29	39.4.2	Pengelola Pemberdayaan Masyarakat	1.248,00	1
30	39.4.3	Pengadministrasi Umum	1.246,25	1
31	39.5	Kepala Seksi Kesejahteraan Rakyat	1.248,00	1
32	39.5.1	Analisis Kesejahteraan Rakyat	1.248,00	1
33	39.5.2	Pengelola Kesejahteraan Sosial	1.248,00	1
34	39.5.3	Pengadministrasi Umum	1.246,25	1
35	39.6	Kepala Seksi Pelayanan Umum	1.248,00	1
36	39.6.1	Analisis Layanan Umum	1.248,00	1
37	39.6.2	Pengolah Data Pelayanan	1.248,00	1
38	39.6.3	Pengadministrasi Umum	2.492,50	2

LAMPIRAN XL  
PERATURAN BUPATI SRAGEN  
NOMOR 45 TAHUN 2020  
TENTANG  
PENETAPAN HASIL ANALISIS JABATAN DAN  
ANALISIS BEBAN KERJA DI LINGKUNGAN  
PEMERINTAH KABUPATEN SRAGEN

A. NOMENKLATUR JABATAN PIMPINAN TINGGI, ADMINISTRASI, DAN FUNGSIONAL; JUMLAH BEBAN KERJA; DAN KEBUTUHAN PEGAWAI KECAMATAN GEMOLONG KABUPATEN SRAGEN

NO	KODE JABATAN	NOMENKLATUR JABATAN	JUMLAH BEBAN KERJA	JUMLAH KEBUTUHAN PEGAWAI
1	2	3	4	5
1	40	Camat Gemolong	1.290,00	1
2	40.1	Sekretaris Kecamatan Gemolong	1.249,50	1
3	40.1.1	Kepala Subbagian Perencanaan, Evaluasi, Pelaporan, dan Keuangan	1.248,00	1
4	40.1.1.1-JF	JF Pranata Komputer Pelaksana Lanjutan	-	0
5	40.1.1.2-JF	JF Pranata Komputer Pelaksana	1.248,50	1
6	40.1.1.1	Pengolah Data Laporan Pertanggungjawaban Bendahara	1.248,00	1
7	40.1.1.2	Pengolah Data Aplikasi dan Pengelolaan Data Sistem Keuangan	1.248,00	1
8	40.1.1.3	Pengelola Gaji	1.248,00	1
9	40.1.1.4	Pengadministrasi Perencanaan dan Program	1.246,25	1
10	40.1.1.5	Pengadministrasi Keuangan	1.246,25	1
11	40.1.2	Kepala Subbagian Umum dan Kepegawaian	1.248,00	1
12	40.1.2.1	Pengelola Kepegawaian	1.248,00	1
13	40.1.2.2	Pengelola Sarana dan Prasarana Kantor	1.248,00	1
14	40.1.2.3	Pengadministrasi Kepegawaian	1.246,25	1
15	40.1.2.4	Pengadministrasi Umum	1.246,25	1
16	40.1.2.5	Pengemudi	1.246,75	1
17	40.1.2.6	Pramu Bakti	1.243,50	1
18	40.2	Kepala Seksi Pemerintahan	1.248,00	1
19	40.2.1	Analisis Desa dan Kelurahan	1.248,00	1
20	40.2.2	Pengelola Monitoring dan Evaluasi Penyelenggaraan Pemerintahan Desa	2.496,00	2
21	40.2.3	Pengadministrasi Pemerintahan	1.246,25	1
22	40.3	Kepala Seksi Ketenteraman dan Ketertiban Umum	1.248,00	1
23	40.3.1	Analisis Kemasyarakatan	1.248,00	1
24	40.3.2	Pengelola Data Keamanan dan Ketertiban	1.248,00	1
25	40.3.3	Pengadministrasi Umum	1.246,25	1
26	40.3.4	Petugas Keamanan	3.732,00	3
27	40.4	Kepala Seksi Pemberdayaan Ekonomi dan Pembangunan	1.248,00	1
28	40.4.1	Analisis Pemberdayaan Masyarakat	1.248,00	1
29	40.4.2	Pengelola Pemberdayaan Masyarakat	1.248,00	1
30	40.4.3	Pengadministrasi Umum	1.246,25	1
31	40.5	Kepala Seksi Kesejahteraan Rakyat	1.248,00	1
32	40.5.1	Analisis Kesejahteraan Rakyat	1.248,00	1
33	40.5.2	Pengelola Kesejahteraan Sosial	1.248,00	1
34	40.5.3	Pengadministrasi Umum	1.246,25	1
35	40.6	Kepala Seksi Pelayanan Umum	1.248,00	1
36	40.6.1	Analisis Layanan Umum	1.248,00	1
37	40.6.2	Pengolah Data Pelayanan	1.248,00	1
38	40.6.3	Pengadministrasi Umum	2.492,50	2
39	40.7	Lurah Ngembatpadas	1.251,00	1
40	40.7.1	Sekretaris Kelurahan Ngembatpadas	1.244,00	1
41	40.7.1.1	Pengadministrasi Keuangan	1.246,25	1
42	40.7.1.2	Pengadministrasi Umum	1.246,25	1
43	40.7.1.3	Pramu Bakti	1.243,50	1
44	40.7.2	Kepala Seksi Pemerintahan	1.248,00	1
45	40.7.2.1	Pengelola Administrasi Pemerintahan	1.248,00	1
46	40.7.2.2	Pengadministrasi Pemerintahan	1.246,25	1
47	40.7.3	Kepala Seksi Keamanan, Ketenteraman, dan Ketertiban Umum	1.248,00	1
48	40.7.3.1	Pengelola Data Keamanan dan Ketertiban	1.248,00	1
49	40.7.3.2	Pengadministrasi Umum	1.246,25	1
50	40.7.4	Kepala Seksi Ekonomi, Pembangunan, dan Kesejahteraan Rakyat	1.248,00	1
51	40.7.4.1	Pengelola Pemberdayaan Masyarakat	1.248,00	1
52	40.7.4.2	Pengadministrasi Umum	1.246,25	1
53	40.8	Lurah Kragilan	1.251,00	1
54	40.8.1	Sekretaris Kelurahan Kragilan	1.244,00	1
55	40.8.1.1	Pengadministrasi Keuangan	1.246,25	1
56	40.8.1.2	Pengadministrasi Umum	1.246,25	1
57	40.8.1.3	Pramu Bakti	1.243,50	1
58	40.8.2	Kepala Seksi Pemerintahan	1.248,00	1
59	40.8.2.1	Pengelola Administrasi Pemerintahan	1.248,00	1
60	40.8.2.2	Pengadministrasi Pemerintahan	1.246,25	1
61	40.8.3	Kepala Seksi Keamanan, Ketenteraman, dan Ketertiban Umum	1.248,00	1
62	40.8.3.1	Pengelola Data Keamanan dan Ketertiban	1.248,00	1
63	40.8.3.2	Pengadministrasi Umum	1.246,25	1
64	40.8.4	Kepala Seksi Ekonomi, Pembangunan, dan Kesejahteraan Rakyat	1.248,00	1
65	40.8.4.1	Pengelola Pemberdayaan Masyarakat	1.248,00	1

1	2	3	4	5
66	40.8.4.2	Pengadministrasi Umum	1.246,25	1
67	40.9	Lurah Gemolong	1.251,00	1
68	40.9.1	Sekretaris Kelurahan Gemolong	1.244,00	1
69	40.9.1.1	Pengadministrasi Keuangan	1.246,25	1
70	40.9.1.2	Pengadministrasi Umum	1.246,25	1
71	40.9.1.3	Pramu Bakti	1.243,50	1
72	40.9.2	Kepala Seksi Pemerintahan	1.248,00	1
73	40.9.2.1	Pengelola Administrasi Pemerintahan	1.248,00	1
74	40.9.2.2	Pengadministrasi Pemerintahan	1.246,25	1
75	40.9.3	Kepala Seksi Keamanan, Ketenteraman, dan Ketertiban Umum	1.248,00	1
76	40.9.3.1	Pengelola Data Keamanan dan Ketertiban	1.248,00	1
77	40.9.3.2	Pengadministrasi Umum	1.246,25	1
78	40.9.4	Kepala Seksi Ekonomi, Pembangunan, dan Kesejahteraan Rakyat	1.248,00	1
79	40.9.4.1	Pengelola Pemberdayaan Masyarakat	1.248,00	1
80	40.9.4.2	Pengadministrasi Umum	1.246,25	1
81	40.10	Lurah Kwangen	1.251,00	1
82	40.10.1	Sekretaris Kelurahan Kwangen	1.244,00	1
83	40.10.1.1	Pengadministrasi Keuangan	1.246,25	1
84	40.10.1.2	Pengadministrasi Umum	1.246,25	1
85	40.10.1.3	Pramu Bakti	1.243,50	1
86	40.10.2	Kepala Seksi Pemerintahan	1.248,00	1
87	40.10.2.1	Pengelola Administrasi Pemerintahan	1.248,00	1
88	40.10.2.2	Pengadministrasi Pemerintahan	1.246,25	1
89	40.10.3	Kepala Seksi Keamanan, Ketenteraman, dan Ketertiban Umum	1.248,00	1
90	40.10.3.1	Pengelola Data Keamanan dan Ketertiban	1.248,00	1
91	40.10.3.2	Pengadministrasi Umum	1.246,25	1
92	40.10.4	Kepala Seksi Ekonomi, Pembangunan, dan Kesejahteraan Rakyat	1.248,00	1
93	40.10.4.1	Pengelola Pemberdayaan Masyarakat	1.248,00	1
94	40.10.4.2	Pengadministrasi Umum	1.246,25	1

LAMPIRAN XLI  
 PERATURAN BUPATI SRAGEN  
 NOMOR 45 TAHUN 2020  
 TENTANG  
 PENETAPAN HASIL ANALISIS JABATAN DAN  
 ANALISIS BEBAN KERJA DI LINGKUNGAN  
 PEMERINTAH KABUPATEN SRAGEN

A. NOMENKLATUR JABATAN PIMPINAN TINGGI, ADMINISTRASI, DAN FUNGSIONAL; JUMLAH BEBAN KERJA; DAN KEBUTUHAN PEGAWAI KECAMATAN MIRI KABUPATEN SRAGEN

NO	KODE JABATAN	NOMENKLATUR JABATAN	JUMLAH BEBAN KERJA	JUMLAH KEBUTUHAN PEGAWAI
1	2	3	4	5
1	41	Camat Miri	1.290,00	1
2	41.1	Sekretaris Kecamatan Miri	1.249,50	1
3	41.1.1	Kepala Subbagian Perencanaan, Evaluasi, Pelaporan, dan Keuangan	1.248,00	1
4	41.1.1.1-JF	JF Pranata Komputer Pelaksana Lanjutan	-	0
5	41.1.1.2-JF	JF Pranata Komputer Pelaksana	1.248,50	1
6	41.1.1.1	Pengolah Data Laporan Pertanggungjawaban Bendahara	1.248,00	1
7	41.1.1.2	Pengolah Data Aplikasi dan Pengelolaan Data Sistem Keuangan	1.248,00	1
8	41.1.1.3	Pengelola Gaji	1.248,00	1
9	41.1.1.4	Pengadministrasi Perencanaan dan Program	1.246,25	1
10	41.1.1.5	Pengadministrasi Keuangan	1.246,25	1
11	41.1.2	Kepala Subbagian Umum dan Kepegawaian	1.248,00	1
12	41.1.2.1	Pengelola Kepegawaian	1.248,00	1
13	41.1.2.2	Pengelola Sarana dan Prasarana Kantor	1.248,00	1
14	41.1.2.3	Pengadministrasi Kepegawaian	1.246,25	1
15	41.1.2.4	Pengadministrasi Umum	1.246,25	1
16	41.1.2.5	Pengemudi	1.246,75	1
17	41.1.2.6	Pramu Bakti	1.243,50	1
18	41.2	Kepala Seksi Pemerintahan	1.248,00	1
19	41.2.1	Analisis Desa dan Kelurahan	1.248,00	1
20	41.2.2	Pengelola Monitoring dan Evaluasi Penyelenggaraan Pemerintahan Desa	2.496,00	2
21	41.2.3	Pengadministrasi Pemerintahan	1.246,25	1
22	41.3	Kepala Seksi Ketenteraman dan Ketertiban Umum	1.248,00	1
23	41.3.1	Analisis Kemasyarakatan	1.248,00	1
24	41.3.2	Pengelola Data Keamanan dan Ketertiban	1.248,00	1
25	41.3.3	Pengadministrasi Umum	1.246,25	1
26	41.3.4	Petugas Keamanan	3.732,00	3
27	41.4	Kepala Seksi Pemberdayaan Ekonomi dan Pembangunan	1.248,00	1
28	41.4.1	Analisis Pemberdayaan Masyarakat	1.248,00	1
29	41.4.2	Pengelola Pemberdayaan Masyarakat	1.248,00	1
30	41.4.3	Pengadministrasi Umum	1.246,25	1
31	41.5	Kepala Seksi Kesejahteraan Rakyat	1.248,00	1
32	41.5.1	Analisis Kesejahteraan Rakyat	1.248,00	1
33	41.5.2	Pengelola Kesejahteraan Sosial	1.248,00	1
34	41.5.3	Pengadministrasi Umum	1.246,25	1
35	41.6	Kepala Seksi Pelayanan Umum	1.248,00	1
36	41.6.1	Analisis Layanan Umum	1.248,00	1
37	41.6.2	Pengolah Data Pelayanan	1.248,00	1
38	41.6.3	Pengadministrasi Umum	2.492,50	2

LAMPIRAN XLII  
 PERATURAN BUPATI SRAGEN  
 NOMOR 45 TAHUN 2020  
 TENTANG  
 PENETAPAN HASIL ANALISIS JABATAN DAN  
 ANALISIS BEBAN KERJA DI LINGKUNGAN  
 PEMERINTAH KABUPATEN SRAGEN

A. NOMENKLATUR JABATAN PIMPINAN TINGGI, ADMINISTRASI, DAN FUNGSIONAL; JUMLAH BEBAN KERJA; DAN KEBUTUHAN PEGAWAI KECAMATAN SUMBERLAWANG KABUPATEN SRAGEN

NO	KODE JABATAN	NOMENKLATUR JABATAN	JUMLAH BEBAN KERJA	JUMLAH KEBUTUHAN PEGAWAI
1	2	3	4	5
1	42	Camat Sumberlawang	1.290,00	1
2	42.1	Sekretaris Kecamatan Sumberlawang	1.249,50	1
3	42.1.1	Kepala Subbagian Perencanaan, Evaluasi, Pelaporan, dan Keuangan	1.248,00	1
4	42.1.1.1-JF	JF Pranata Komputer Pelaksana Lanjutan	-	0
5	42.1.1.2-JF	JF Pranata Komputer Pelaksana	1.248,50	1
6	42.1.1.1	Pengolah Data Laporan Pertanggungjawaban Bendahara	1.248,00	1
7	42.1.1.2	Pengolah Data Aplikasi dan Pengelolaan Data Sistem Keuangan	1.248,00	1
8	42.1.1.3	Pengelola Gaji	1.248,00	1
9	42.1.1.4	Pengadministrasi Perencanaan dan Program	1.246,25	1
10	42.1.1.5	Pengadministrasi Keuangan	1.246,25	1
11	42.1.2	Kepala Subbagian Umum dan Kepegawaian	1.248,00	1
12	42.1.2.1	Pengelola Kepegawaian	1.248,00	1
13	42.1.2.2	Pengelola Sarana dan Prasarana Kantor	1.248,00	1
14	42.1.2.3	Pengadministrasi Kepegawaian	1.246,25	1
15	42.1.2.4	Pengadministrasi Umum	1.246,25	1
16	42.1.2.5	Pengemudi	1.246,75	1
17	42.1.2.6	Pramu Bakti	1.243,50	1
18	42.2	Kepala Seksi Pemerintahan	1.248,00	1
19	42.2.1	Analisis Desa dan Kelurahan	1.248,00	1
20	42.2.2	Pengelola Monitoring dan Evaluasi Penyelenggaraan Pemerintahan Desa	2.496,00	2
21	42.2.3	Pengadministrasi Pemerintahan	1.246,25	1
22	42.3	Kepala Seksi Ketenteraman dan Ketertiban Umum	1.248,00	1
23	42.3.1	Analisis Masyarakat	1.248,00	1
24	42.3.2	Pengelola Data Keamanan dan Ketertiban	1.248,00	1
25	42.3.3	Pengadministrasi Umum	1.246,25	1
26	42.3.4	Petugas Keamanan	3.732,00	3
27	42.4	Kepala Seksi Pemberdayaan Ekonomi dan Pembangunan	1.248,00	1
28	42.4.1	Analisis Pemberdayaan Masyarakat	1.248,00	1
29	42.4.2	Pengelola Pemberdayaan Masyarakat	1.248,00	1
30	42.4.3	Pengadministrasi Umum	1.246,25	1
31	42.5	Kepala Seksi Kesejahteraan Rakyat	1.248,00	1
32	42.5.1	Analisis Kesejahteraan Rakyat	1.248,00	1
33	42.5.2	Pengelola Kesejahteraan Sosial	1.248,00	1
34	42.5.3	Pengadministrasi Umum	1.246,25	1
35	42.6	Kepala Seksi Pelayanan Umum	1.248,00	1
36	42.6.1	Analisis Layanan Umum	1.248,00	1
37	42.6.2	Pengolah Data Pelayanan	1.248,00	1
38	42.6.3	Pengadministrasi Umum	2.492,50	2



LAMPIRAN XLIII  
PERATURAN BUPATI SRAGEN  
NOMOR 45 TAHUN 2020  
TENTANG  
PENETAPAN HASIL ANALISIS JABATAN DAN  
ANALISIS BEBAN KERJA DI LINGKUNGAN  
PEMERINTAH KABUPATEN SRAGEN

A. NOMENKLATUR JABATAN PIMPINAN TINGGI, ADMINISTRASI, DAN FUNGSIONAL; JUMLAH BEBAN KERJA; DAN KEBUTUHAN PEGAWAI KECAMATAN MONDOKAN KABUPATEN SRAGEN

NO	KODE JABATAN	NOMENKLATUR JABATAN	JUMLAH BEBAN KERJA	JUMLAH KEBUTUHAN PEGAWAI
1	2	3	4	5
1	43	Camat Mondokan	1.290,00	1
2	43.1	Sekretaris Kecamatan Mondokan	1.249,50	1
3	43.1.1	Kepala Subbagian Perencanaan, Evaluasi, Pelaporan, dan Keuangan	1.248,00	1
4	43.1.1.1-JF	JF Pranata Komputer Pelaksana Lanjutan	-	0
5	43.1.1.2-JF	JF Pranata Komputer Pelaksana	1.248,50	1
6	43.1.1.1	Pengolah Data Laporan Pertanggungjawaban Bendahara	1.248,00	1
7	43.1.1.2	Pengolah Data Aplikasi dan Pengelolaan Data Sistem Keuangan	1.248,00	1
8	43.1.1.3	Pengelola Gaji	1.248,00	1
9	43.1.1.4	Pengadministrasi Perencanaan dan Program	1.246,25	1
10	43.1.1.5	Pengadministrasi Keuangan	1.246,25	1
11	43.1.2	Kepala Subbagian Umum dan Kepegawaian	1.248,00	1
12	43.1.2.1	Pengelola Kepegawaian	1.248,00	1
13	43.1.2.2	Pengelola Sarana dan Prasarana Kantor	1.248,00	1
14	43.1.2.3	Pengadministrasi Kepegawaian	1.246,25	1
15	43.1.2.4	Pengadministrasi Umum	1.246,25	1
16	43.1.2.5	Pengemudi	1.246,75	1
17	43.1.2.6	Pramu Bakti	1.243,50	1
18	43.2	Kepala Seksi Pemerintahan	1.248,00	1
19	43.2.1	Analisis Desa dan Kelurahan	1.248,00	1
20	43.2.2	Pengelola Monitoring dan Evaluasi Penyelenggaraan Pemerintahan Desa	2.496,00	2
21	43.2.3	Pengadministrasi Pemerintahan	1.246,25	1
22	43.3	Kepala Seksi Ketenteraman dan Ketertiban Umum	1.248,00	1
23	43.3.1	Analisis Kemasyarakatan	1.248,00	1
24	43.3.2	Pengelola Data Keamanan dan Ketertiban	1.248,00	1
25	43.3.3	Pengadministrasi Umum	1.246,25	1
26	43.3.4	Petugas Keamanan	3.732,00	3
27	43.4	Kepala Seksi Pemberdayaan Ekonomi dan Pembangunan	1.248,00	1
28	43.4.1	Analisis Pemberdayaan Masyarakat	1.248,00	1
29	43.4.2	Pengelola Pemberdayaan Masyarakat	1.248,00	1
30	43.4.3	Pengadministrasi Umum	1.246,25	1
31	43.5	Kepala Seksi Kesejahteraan Rakyat	1.248,00	1
32	43.5.1	Analisis Kesejahteraan Rakyat	1.248,00	1
33	43.5.2	Pengelola Kesejahteraan Sosial	1.248,00	1
34	43.5.3	Pengadministrasi Umum	1.246,25	1
35	43.6	Kepala Seksi Pelayanan Umum	1.248,00	1
36	43.6.1	Analisis Layanan Umum	1.248,00	1
37	43.6.2	Pengolah Data Pelayanan	1.248,00	1
38	43.6.3	Pengadministrasi Umum	2.492,50	2

LAMPIRAN XLIV  
 PERATURAN BUPATI SRAGEN  
 NOMOR 45 TAHUN 2020  
 TENTANG  
 PENETAPAN HASIL ANALISIS JABATAN DAN  
 ANALISIS BEBAN KERJA DI LINGKUNGAN  
 PEMERINTAH KABUPATEN SRAGEN

A. NOMENKLATUR JABATAN PIMPINAN TINGGI, ADMINISTRASI, DAN FUNGSIONAL; JUMLAH BEBAN KERJA; DAN KEBUTUHAN PEGAWAI KECAMATAN SUKODONO KABUPATEN SRAGEN

NO	KODE JABATAN	NOMENKLATUR JABATAN	JUMLAH BEBAN KERJA	JUMLAH KEBUTUHAN PEGAWAI
1	2	3	4	5
1	44	Camat Sukodono	1.290,00	1
2	44.1	Sekretaris Kecamatan Sukodono	1.249,50	1
3	44.1.1	Kepala Subbagian Perencanaan, Evaluasi, Pelaporan, dan Keuangan	1.248,00	1
4	44.1.1.1-JF	JF Pranata Komputer Pelaksana Lanjutan	-	0
5	44.1.1.2-JF	JF Pranata Komputer Pelaksana	1.248,50	1
6	44.1.1.1	Pengolah Data Laporan Pertanggungjawaban Bendahara	1.248,00	1
7	44.1.1.2	Pengolah Data Aplikasi dan Pengelolaan Data Sistem Keuangan	1.248,00	1
8	44.1.1.3	Pengelola Gaji	1.248,00	1
9	44.1.1.4	Pengadministrasi Perencanaan dan Program	1.246,25	1
10	44.1.1.5	Pengadministrasi Keuangan	1.246,25	1
11	44.1.2	Kepala Subbagian Umum dan Kepegawaian	1.248,00	1
12	44.1.2.1	Pengelola Kepegawaian	1.248,00	1
13	44.1.2.2	Pengelola Sarana dan Prasarana Kantor	1.248,00	1
14	44.1.2.3	Pengadministrasi Kepegawaian	1.246,25	1
15	44.1.2.4	Pengadministrasi Umum	1.246,25	1
16	44.1.2.5	Pengemudi	1.246,75	1
17	44.1.2.6	Pramu Bakti	1.243,50	1
18	44.2	Kepala Seksi Pemerintahan	1.248,00	1
19	44.2.1	Analisis Desa dan Kelurahan	1.248,00	1
20	44.2.2	Pengelola Monitoring dan Evaluasi Penyelenggaraan Pemerintahan Desa	2.496,00	2
21	44.2.3	Pengadministrasi Pemerintahan	1.246,25	1
22	44.3	Kepala Seksi Ketenteraman dan Ketertiban Umum	1.248,00	1
23	44.3.1	Analisis Masyarakat	1.248,00	1
24	44.3.2	Pengelola Data Keamanan dan Ketertiban	1.248,00	1
25	44.3.3	Pengadministrasi Umum	1.246,25	1
26	44.3.4	Petugas Keamanan	3.732,00	3
27	44.4	Kepala Seksi Pemberdayaan Ekonomi dan Pembangunan	1.248,00	1
28	44.4.1	Analisis Pemberdayaan Masyarakat	1.248,00	1
29	44.4.2	Pengelola Pemberdayaan Masyarakat	1.248,00	1
30	44.4.3	Pengadministrasi Umum	1.246,25	1
31	44.5	Kepala Seksi Kesejahteraan Rakyat	1.248,00	1
32	44.5.1	Analisis Kesejahteraan Rakyat	1.248,00	1
33	44.5.2	Pengelola Kesejahteraan Sosial	1.248,00	1
34	44.5.3	Pengadministrasi Umum	1.246,25	1
35	44.6	Kepala Seksi Pelayanan Umum	1.248,00	1
36	44.6.1	Analisis Layanan Umum	1.248,00	1
37	44.6.2	Pengolah Data Pelayanan	1.248,00	1
38	44.6.3	Pengadministrasi Umum	2.492,50	2

LAMPIRAN XLV  
 PERATURAN BUPATI SRAGEN  
 NOMOR 45 TAHUN 2020  
 TENTANG  
 PENETAPAN HASIL ANALISIS JABATAN DAN  
 ANALISIS BEBAN KERJA DI LINGKUNGAN  
 PEMERINTAH KABUPATEN SRAGEN

A. NOMENKLATUR JABATAN PIMPINAN TINGGI, ADMINISTRASI, DAN FUNGSIONAL; JUMLAH BEBAN KERJA; DAN KEBUTUHAN PEGAWAI KECAMATAN GESI KABUPATEN SRAGEN

NO	KODE JABATAN	NOMENKLATUR JABATAN	JUMLAH BEBAN KERJA	JUMLAH KEBUTUHAN PEGAWAI
1	2	3	4	5
1	45	Camat Gesi	1.290,00	1
2	45.1	Sekretaris Kecamatan Gesi	1.249,50	1
3	45.1.1	Kepala Subbagian Perencanaan, Evaluasi, Pelaporan, dan Keuangan	1.248,00	1
4	45.1.1.1-JF	JF Pranata Komputer Pelaksana Lanjutan	-	0
5	45.1.1.2-JF	JF Pranata Komputer Pelaksana	1.248,50	1
6	45.1.1.1	Pengolah Data Laporan Pertanggungjawaban Bendahara	1.248,00	1
7	45.1.1.2	Pengolah Data Aplikasi dan Pengelolaan Data Sistem Keuangan	1.248,00	1
8	45.1.1.3	Pengelola Gaji	1.248,00	1
9	45.1.1.4	Pengadministrasi Perencanaan dan Program	1.246,25	1
10	45.1.1.5	Pengadministrasi Keuangan	1.246,25	1
11	45.1.2	Kepala Subbagian Umum dan Kepegawaian	1.248,00	1
12	45.1.2.1	Pengelola Kepegawaian	1.248,00	1
13	45.1.2.2	Pengelola Sarana dan Prasarana Kantor	1.248,00	1
14	45.1.2.3	Pengadministrasi Kepegawaian	1.246,25	1
15	45.1.2.4	Pengadministrasi Umum	1.246,25	1
16	45.1.2.5	Pengemudi	1.246,75	1
17	45.1.2.6	Pramu Bakti	1.243,50	1
18	45.2	Kepala Seksi Pemerintahan	1.248,00	1
19	45.2.1	Analisis Desa dan Kelurahan	1.248,00	1
20	45.2.2	Pengelola Monitoring dan Evaluasi Penyelenggaraan Pemerintahan Desa	2.496,00	2
21	45.2.3	Pengadministrasi Pemerintahan	1.246,25	1
22	45.3	Kepala Seksi Ketenteraman dan Ketertiban Umum	1.248,00	1
23	45.3.1	Analisis Masyarakat	1.248,00	1
24	45.3.2	Pengelola Data Keamanan dan Ketertiban	1.248,00	1
25	45.3.3	Pengadministrasi Umum	1.246,25	1
26	45.3.4	Petugas Keamanan	3.732,00	3
27	45.4	Kepala Seksi Pemberdayaan Ekonomi dan Pembangunan	1.248,00	1
28	45.4.1	Analisis Pemberdayaan Masyarakat	1.248,00	1
29	45.4.2	Pengelola Pemberdayaan Masyarakat	1.248,00	1
30	45.4.3	Pengadministrasi Umum	1.246,25	1
31	45.5	Kepala Seksi Kesejahteraan Rakyat	1.248,00	1
32	45.5.1	Analisis Kesejahteraan Rakyat	1.248,00	1
33	45.5.2	Pengelola Kesejahteraan Sosial	1.248,00	1
34	45.5.3	Pengadministrasi Umum	1.246,25	1
35	45.6	Kepala Seksi Pelayanan Umum	1.248,00	1
36	45.6.1	Analisis Layanan Umum	1.248,00	1
37	45.6.2	Pengolah Data Pelayanan	1.248,00	1
38	45.6.3	Pengadministrasi Umum	2.492,50	2

LAMPIRAN XLVI  
 PERATURAN BUPATI SRAGEN  
 NOMOR 45 TAHUN 2020  
 TENTANG  
 PENETAPAN HASIL ANALISIS JABATAN DAN  
 ANALISIS BEBAN KERJA DI LINGKUNGAN  
 PEMERINTAH KABUPATEN SRAGEN

A. NOMENKLATUR JABATAN PIMPINAN TINGGI, ADMINISTRASI, DAN FUNGSIONAL; JUMLAH BEBAN KERJA; DAN KEBUTUHAN PEGAWAI KECAMATAN TANGEN KABUPATEN SRAGEN

NO	KODE JABATAN	NOMENKLATUR JABATAN	JUMLAH BEBAN KERJA	JUMLAH KEBUTUHAN PEGAWAI
1	2	3	4	5
1	46	Camat Tangen	1.290,00	1
2	46.1	Sekretaris Kecamatan Tangen	1.249,50	1
3	46.1.1	Kepala Subbagian Perencanaan, Evaluasi, Pelaporan, dan Keuangan	1.248,00	1
4	46.1.1.1-JF	JF Pranata Komputer Pelaksana Lanjutan	-	0
5	46.1.1.2-JF	JF Pranata Komputer Pelaksana	1.248,50	1
6	46.1.1.1	Pengolah Data Laporan Pertanggungjawaban Bendahara	1.248,00	1
7	46.1.1.2	Pengolah Data Aplikasi dan Pengelolaan Data Sistem Keuangan	1.248,00	1
8	46.1.1.3	Pengelola Gaji	1.248,00	1
9	46.1.1.4	Pengadministrasi Perencanaan dan Program	1.246,25	1
10	46.1.1.5	Pengadministrasi Keuangan	1.246,25	1
11	46.1.2	Kepala Subbagian Umum dan Kepegawaian	1.248,00	1
12	46.1.2.1	Pengelola Kepegawaian	1.248,00	1
13	46.1.2.2	Pengelola Sarana dan Prasarana Kantor	1.248,00	1
14	46.1.2.3	Pengadministrasi Kepegawaian	1.246,25	1
15	46.1.2.4	Pengadministrasi Umum	1.246,25	1
16	46.1.2.5	Pengemudi	1.246,75	1
17	46.1.2.6	Pramu Bakti	1.243,50	1
18	46.2	Kepala Seksi Pemerintahan	1.248,00	1
19	46.2.1	Analisis Desa dan Kelurahan	1.248,00	1
20	46.2.2	Pengelola Monitoring dan Evaluasi Penyelenggaraan Pemerintahan Desa	2.496,00	2
21	46.2.3	Pengadministrasi Pemerintahan	1.246,25	1
22	46.3	Kepala Seksi Ketenteraman dan Ketertiban Umum	1.248,00	1
23	46.3.1	Analisis Masyarakat	1.248,00	1
24	46.3.2	Pengelola Data Keamanan dan Ketertiban	1.248,00	1
25	46.3.3	Pengadministrasi Umum	1.246,25	1
26	46.3.4	Petugas Keamanan	3.732,00	3
27	46.4	Kepala Seksi Pemberdayaan Ekonomi dan Pembangunan	1.248,00	1
28	46.4.1	Analisis Pemberdayaan Masyarakat	1.248,00	1
29	46.4.2	Pengelola Pemberdayaan Masyarakat	1.248,00	1
30	46.4.3	Pengadministrasi Umum	1.246,25	1
31	46.5	Kepala Seksi Kesejahteraan Rakyat	1.248,00	1
32	46.5.1	Analisis Kesejahteraan Rakyat	1.248,00	1
33	46.5.2	Pengelola Kesejahteraan Sosial	1.248,00	1
34	46.5.3	Pengadministrasi Umum	1.246,25	1
35	46.6	Kepala Seksi Pelayanan Umum	1.248,00	1
36	46.6.1	Analisis Layanan Umum	1.248,00	1
37	46.6.2	Pengolah Data Pelayanan	1.248,00	1
38	46.6.3	Pengadministrasi Umum	2.492,50	2

LAMPIRAN XLVII  
PERATURAN BUPATI SRAGEN  
NOMOR 45 TAHUN 2020  
TENTANG  
PENETAPAN HASIL ANALISIS JABATAN DAN  
ANALISIS BEBAN KERJA DI LINGKUNGAN  
PEMERINTAH KABUPATEN SRAGEN

A. NOMENKLATUR JABATAN PIMPINAN TINGGI, ADMINISTRASI, DAN FUNGSIONAL; JUMLAH BEBAN KERJA; DAN KEBUTUHAN PEGAWAI KECAMATAN JENAR KABUPATEN SRAGEN

NO	KODE JABATAN	NOMENKLATUR JABATAN	JUMLAH BEBAN KERJA	JUMLAH KEBUTUHAN PEGAWAI
1	2	3	4	5
1	47	Camat Jenar	1.290,00	1
2	47.1	Sekretaris Kecamatan Jenar	1.249,50	1
3	47.1.1	Kepala Subbagian Perencanaan, Evaluasi, Pelaporan, dan Keuangan	1.248,00	1
4	47.1.1.1-JF	JF Pranata Komputer Pelaksana Lanjutan	-	0
5	47.1.1.2-JF	JF Pranata Komputer Pelaksana	1.248,50	1
6	47.1.1.1.1	Pengolah Data Laporan Pertanggungjawaban Bendahara	1.248,00	1
7	47.1.1.1.2	Pengolah Data Aplikasi dan Pengelolaan Data Sistem Keuangan	1.248,00	1
8	47.1.1.1.3	Pengelola Gaji	1.248,00	1
9	47.1.1.1.4	Pengadministrasi Perencanaan dan Program	1.246,25	1
10	47.1.1.1.5	Pengadministrasi Keuangan	1.246,25	1
11	47.1.2	Kepala Subbagian Umum dan Kepegawaian	1.248,00	1
12	47.1.2.1	Pengelola Kepegawaian	1.248,00	1
13	47.1.2.2	Pengelola Sarana dan Prasarana Kantor	1.248,00	1
14	47.1.2.3	Pengadministrasi Kepegawaian	1.246,25	1
15	47.1.2.4	Pengadministrasi Umum	1.246,25	1
16	47.1.2.5	Pengemudi	1.246,75	1
17	47.1.2.6	Pramu Bakti	1.243,50	1
18	47.2	Kepala Seksi Pemerintahan	1.248,00	1
19	47.2.1	Analisis Desa dan Kelurahan	1.248,00	1
20	47.2.2	Pengelola Monitoring dan Evaluasi Penyelenggaraan Pemerintahan Desa	2.496,00	2
21	47.2.3	Pengadministrasi Pemerintahan	1.246,25	1
22	47.3	Kepala Seksi Ketenteraman dan Ketertiban Umum	1.248,00	1
23	47.3.1	Analisis Masyarakat	1.248,00	1
24	47.3.2	Pengelola Data Keamanan dan Ketertiban	1.248,00	1
25	47.3.3	Pengadministrasi Umum	1.246,25	1
26	47.3.4	Petugas Keamanan	3.732,00	3
27	47.4	Kepala Seksi Pemberdayaan Ekonomi dan Pembangunan	1.248,00	1
28	47.4.1	Analisis Pemberdayaan Masyarakat	1.248,00	1
29	47.4.2	Pengelola Pemberdayaan Masyarakat	1.248,00	1
30	47.4.3	Pengadministrasi Umum	1.246,25	1
31	47.5	Kepala Seksi Kesejahteraan Rakyat	1.248,00	1
32	47.5.1	Analisis Kesejahteraan Rakyat	1.248,00	1
33	47.5.2	Pengelola Kesejahteraan Sosial	1.248,00	1
34	47.5.3	Pengadministrasi Umum	1.246,25	1
35	47.6	Kepala Seksi Pelayanan Umum	1.248,00	1
36	47.6.1	Analisis Layanan Umum	1.248,00	1
37	47.6.2	Pengolah Data Pelayanan	1.248,00	1
38	47.6.3	Pengadministrasi Umum	2.492,50	2

LAMPIRAN XLVIII  
 PERATURAN BUPATI SRAGEN  
 NOMOR 45 TAHUN 2020  
 TENTANG  
 PENETAPAN HASIL ANALISIS JABATAN DAN  
 ANALISIS BEBAN KERJA DI LINGKUNGAN  
 PEMERINTAH KABUPATEN SRAGEN

A. NOMENKLATUR JABATAN PIMPINAN TINGGI, ADMINISTRASI, DAN FUNGSIONAL; JUMLAH BEBAN KERJA; DAN KEBUTUHAN PEGAWAI BADAN PENANGGULANGAN BENCANA DAERAH KABUPATEN SRAGEN

NO	KODE JABATAN	NOMENKLATUR JABATAN	JUMLAH BEBAN KERJA	JUMLAH KEBUTUHAN PEGAWAI
1	2	3	4	5
1	48	Kepala Pelaksana Badan Penanggulangan Bencana Daerah	1.281,00	1
2	48.1	Sekretaris Badan Penanggulangan Bencana Daerah	1.250,00	1
3	48.1.1-JF	JF Pranata Komputer Pelaksana Lanjutan	-	0
4	48.1.2-JF	JF Pranata Komputer Pelaksana	1.248,50	1
5	48.1.1	Penyusun Program Anggaran dan Pelaporan	1.248,00	1
6	48.1.2	Bendahara	1.252,50	1
7	48.1.3	Penyusun Laporan Keuangan	1.248,00	1
8	48.1.4	Analisis Jabatan	-	0
9	48.1.5	Pengolah Data Aplikasi dan Pengelolaan Data Sistem Keuangan	1.248,00	1
10	48.1.6	Pengelola Sarana dan Prasarana Kantor	1.248,00	1
11	48.1.7	Pengelola Gaji	-	0
12	48.1.8	Pengadministrasi Perencanaan dan Program	-	0
13	48.1.9	Pengadministrasi Kepegawaian	-	0
14	48.1.10	Pengadministrasi Keuangan	-	0
15	48.1.11	Pengadministrasi Umum	1.246,25	1
16	48.1.12	Pengemudi	3.740,25	3
17	48.1.13	Petugas Keamanan	3.732,00	3
18	48.1.14	Pramu Bakti	1.243,50	1
19	48.2	Kepala Seksi Pencegahan dan Kesiapsiagaan	1.250,00	1
20	48.2.1-JF	JF Rescuer Pelaksana	3.762,00	3
21	48.2.2-JF	JF Rescuer Pelaksana Pemula	3.762,00	3
22	48.2.1	Analisis Mitigasi Bencana	1.248,00	1
23	48.2.2	Pengadministrasi Umum	1.246,25	1
24	48.3	Kepala Seksi Kedaruratan dan Logistik	1.250,00	1
25	48.3.1-JF	JF Rescuar Penyelia	18.810,00	15
26	48.3.2-JF	JF Rescuer Pelaksana Lanjutan	18.810,00	15
27	48.3.3-JF	JF Rescuer Pelaksana	12.540,00	10
28	48.3.4-JF	JF Rescuer Pelaksana Pemula	12.540,00	10
29	48.3.1	Analisis SAR	1.248,00	1
30	48.3.2	Pengadministrasi Umum	1.246,25	1
31	48.4	Kepala Seksi Rehabilitasi dan Rekonstruksi	1.250,00	1
32	48.4.1	Konselor	8.708,00	7
33	48.4.2	Pengadministrasi Umum	1.246,25	1

C. PETA JABATAN SEKRETARIAT DAERAH

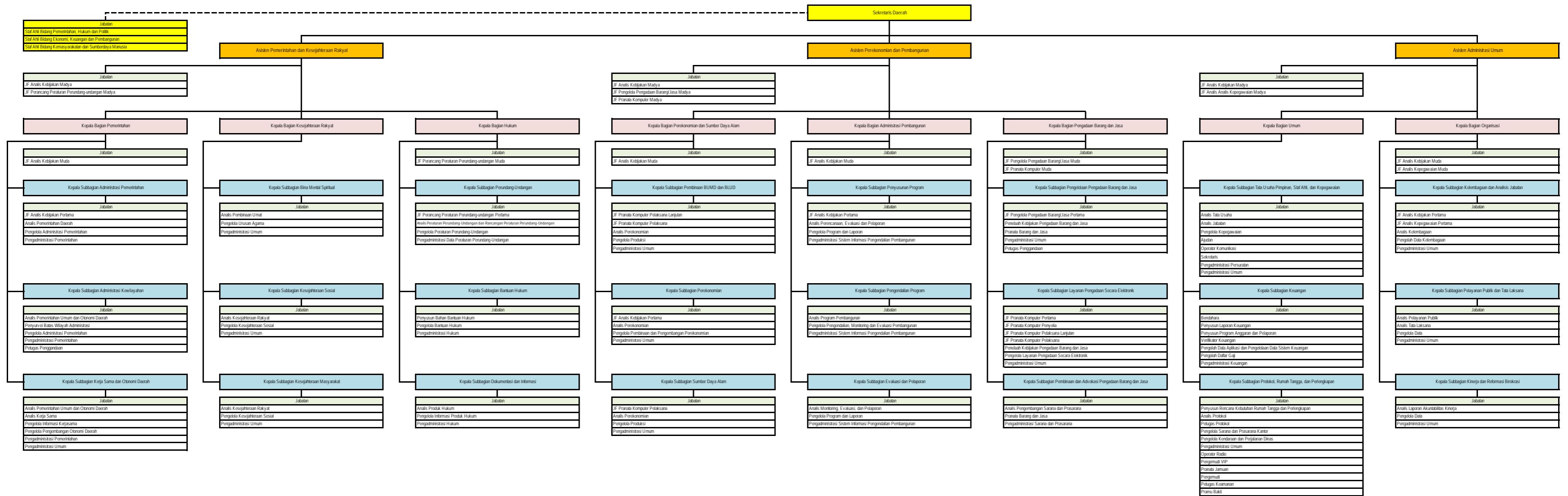

BUPATI SRAGEN,

KUSDINAR UNTUNG YUNI SUKOWATI

C. PETA JABATAN SEKRETARIAT DPRD

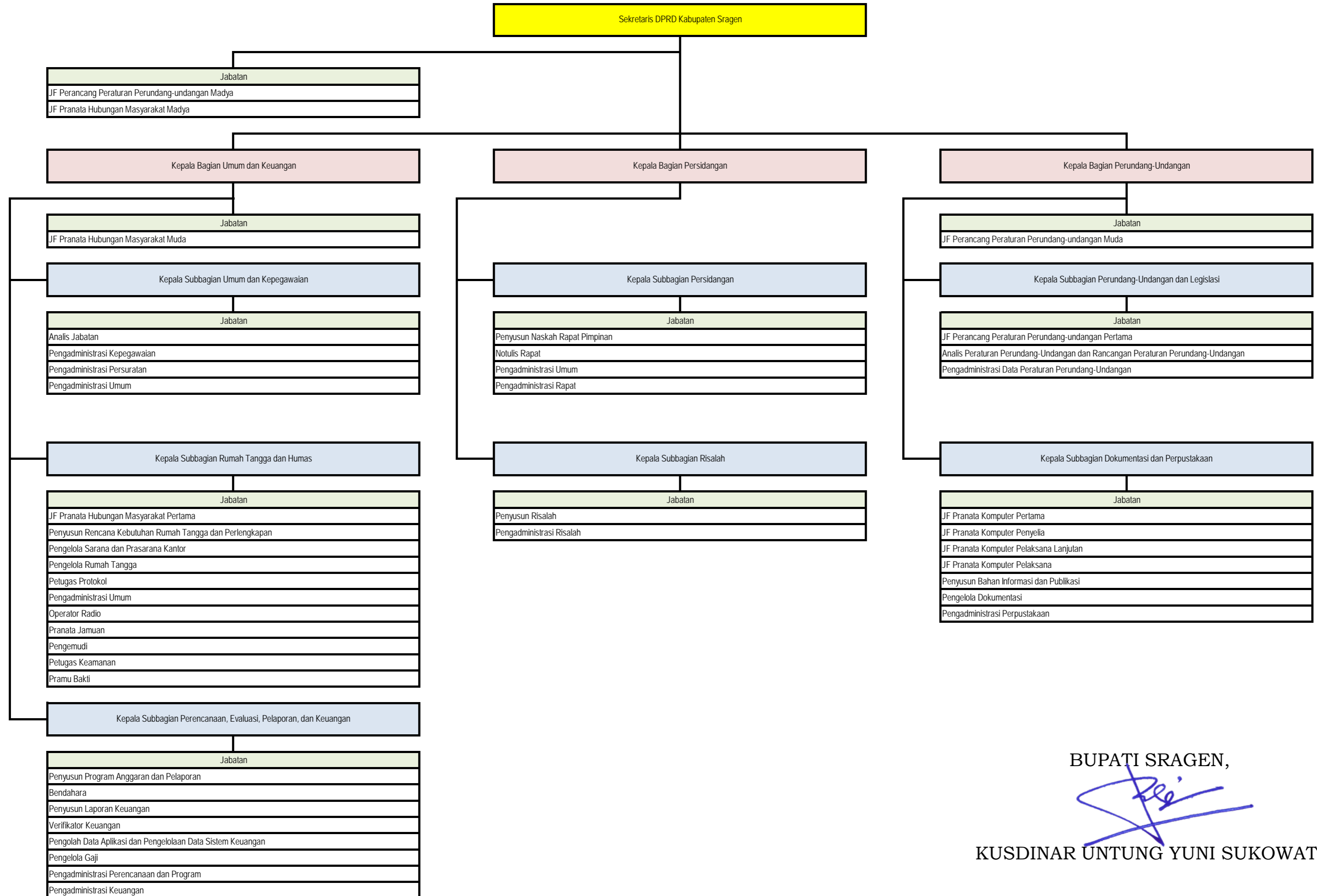



BUPATI SRAGEN,

KUSDINAR UNTUNG YUNI SUKOWATI

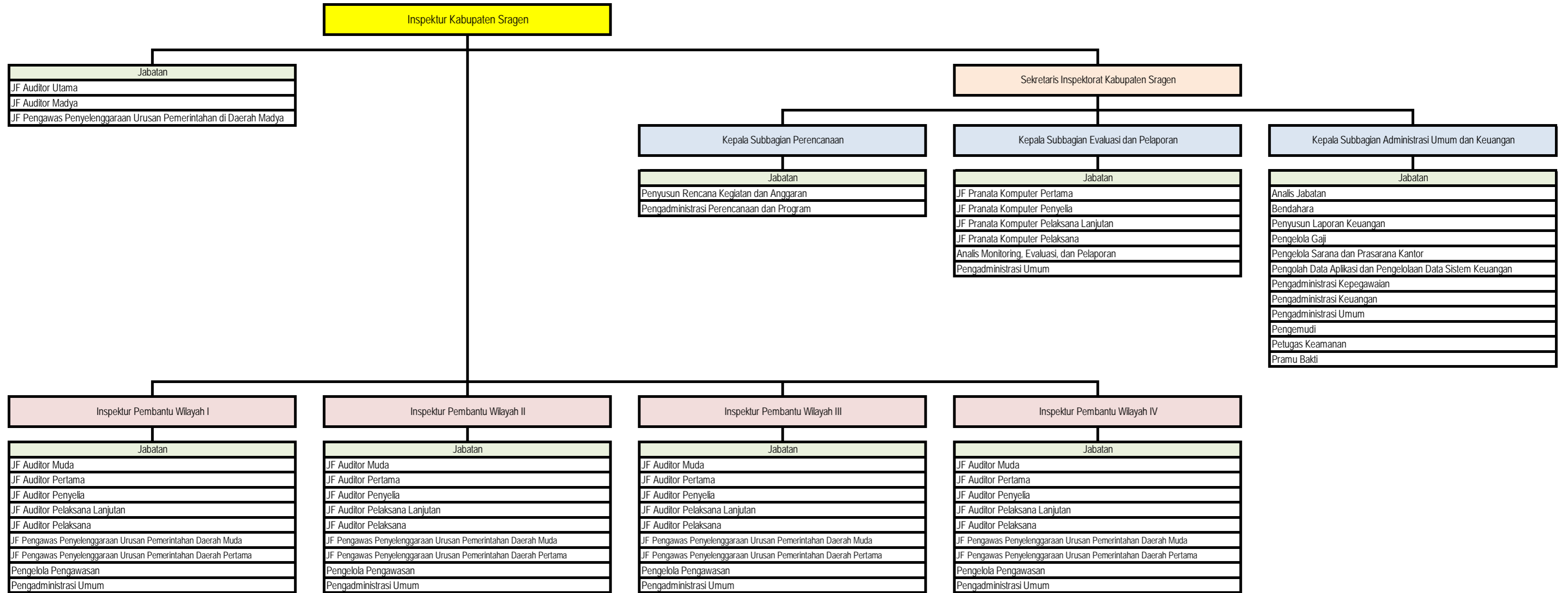

C. PETA JABATAN INSPEKTORAT



BUPATI SRAGEN,  
  
 KUSDINAR UNTUNG YUNI SUKOWATI

C. PETA JABATAN DINAS PENDIDIKAN DAN KEBUDAYAAN

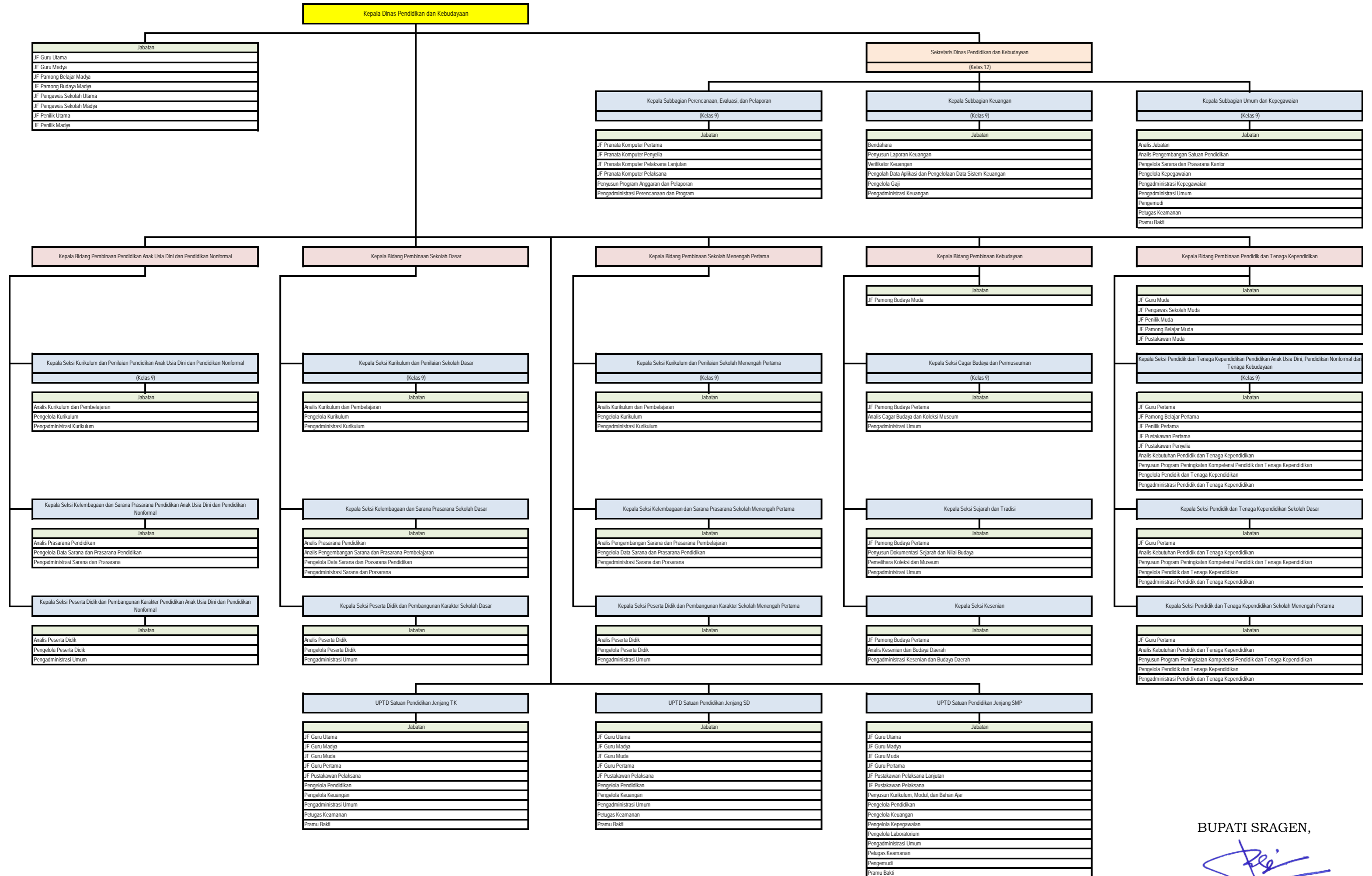

BUPATI SRAGEN,

KUSDINAR UNTUNG YUNI SUKOWATI

C. PETA JABATAN DINAS KESEHATAN

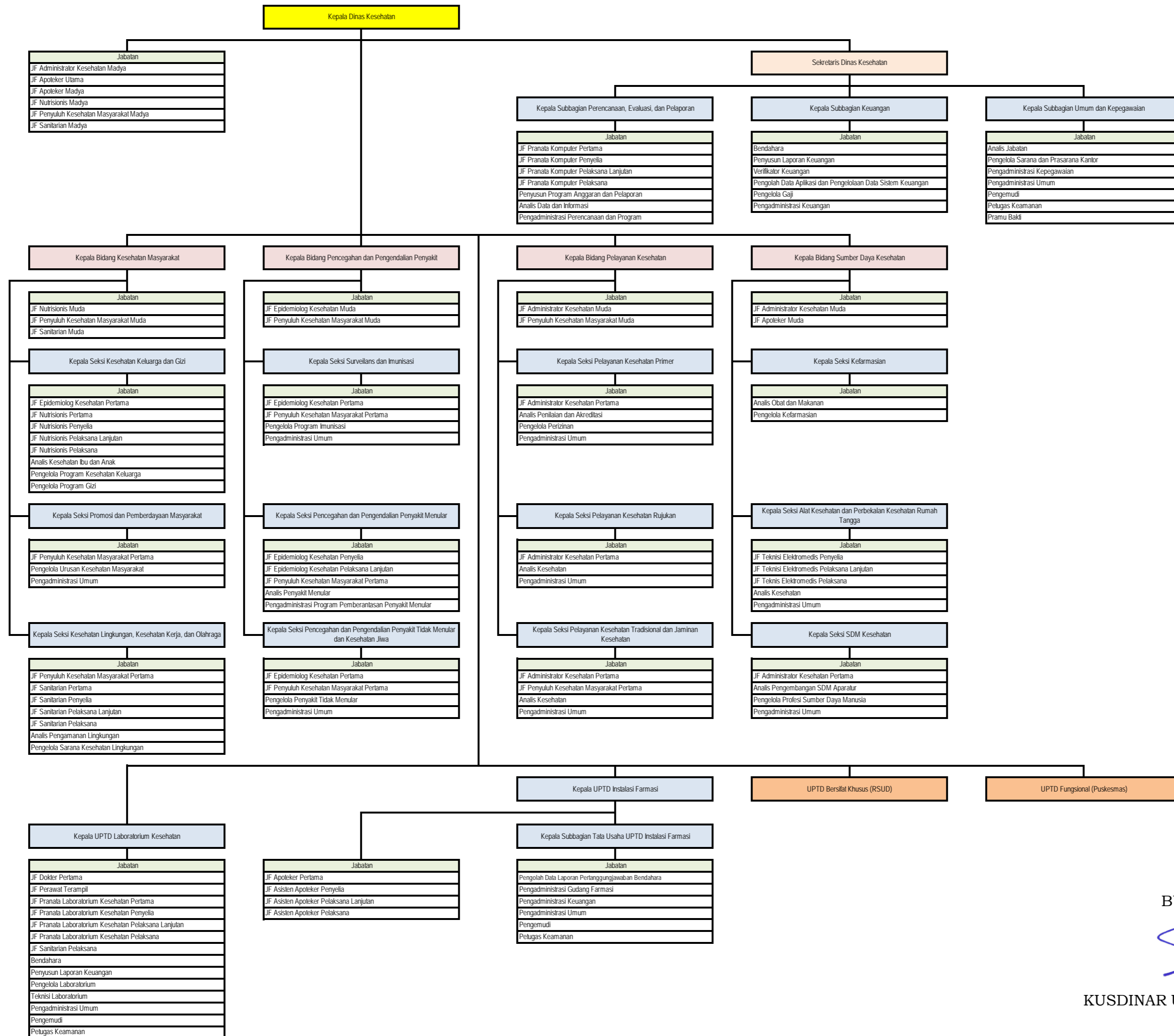

BUPATI SRAGEN,  

KUSDINAR UNTUNG YUNI SUKOWATI

C.1. PETA JABATAN RSUD dr. SOEHADI PRIJONEGORO SRAGEN

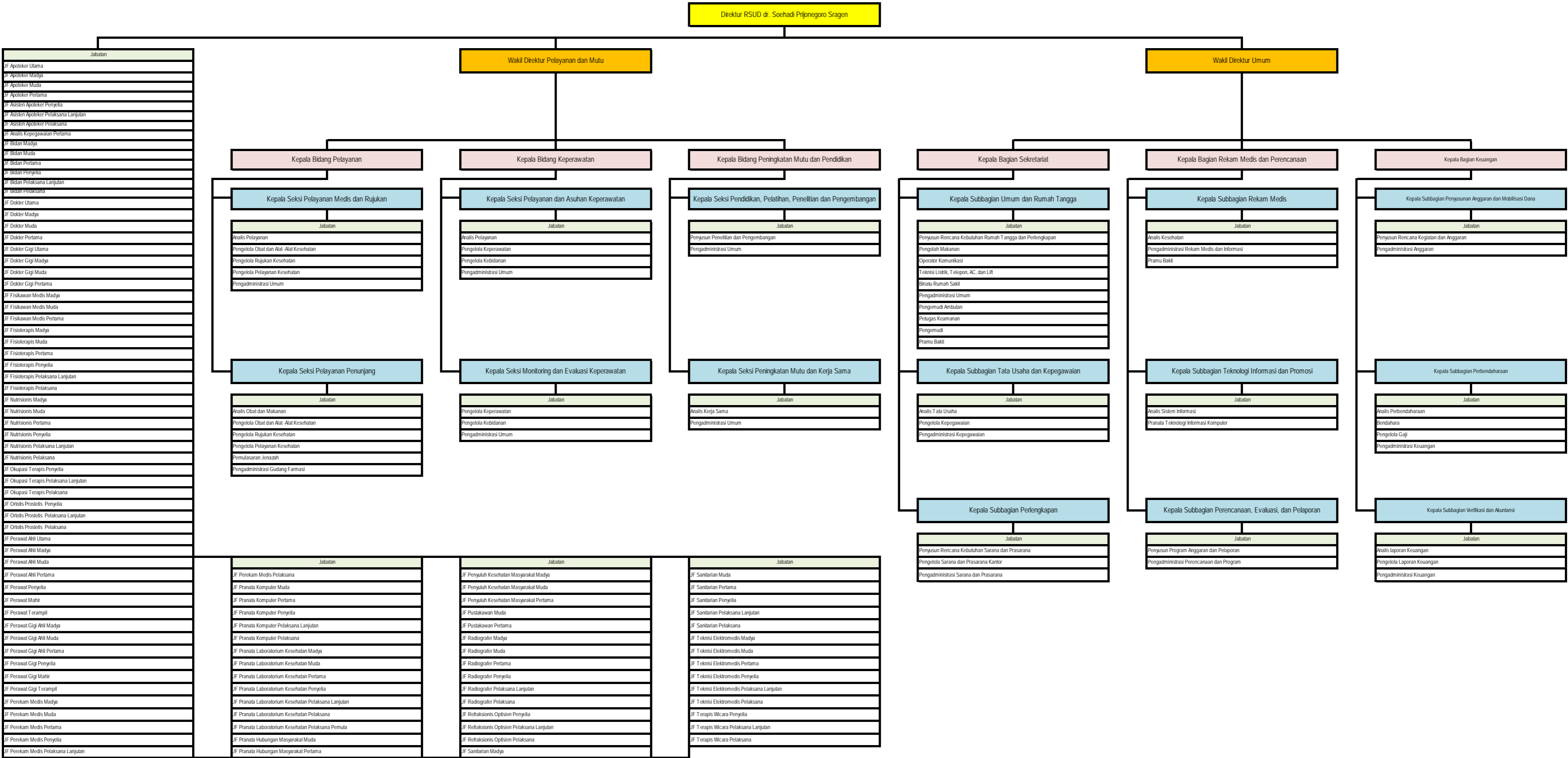

BUPATI SRAGEN,

KUSDINAR UNTUNG YUNI SUKOWATI

C.2. PETA JABATAN RSUD dr. SOERATNO GEMOLONG

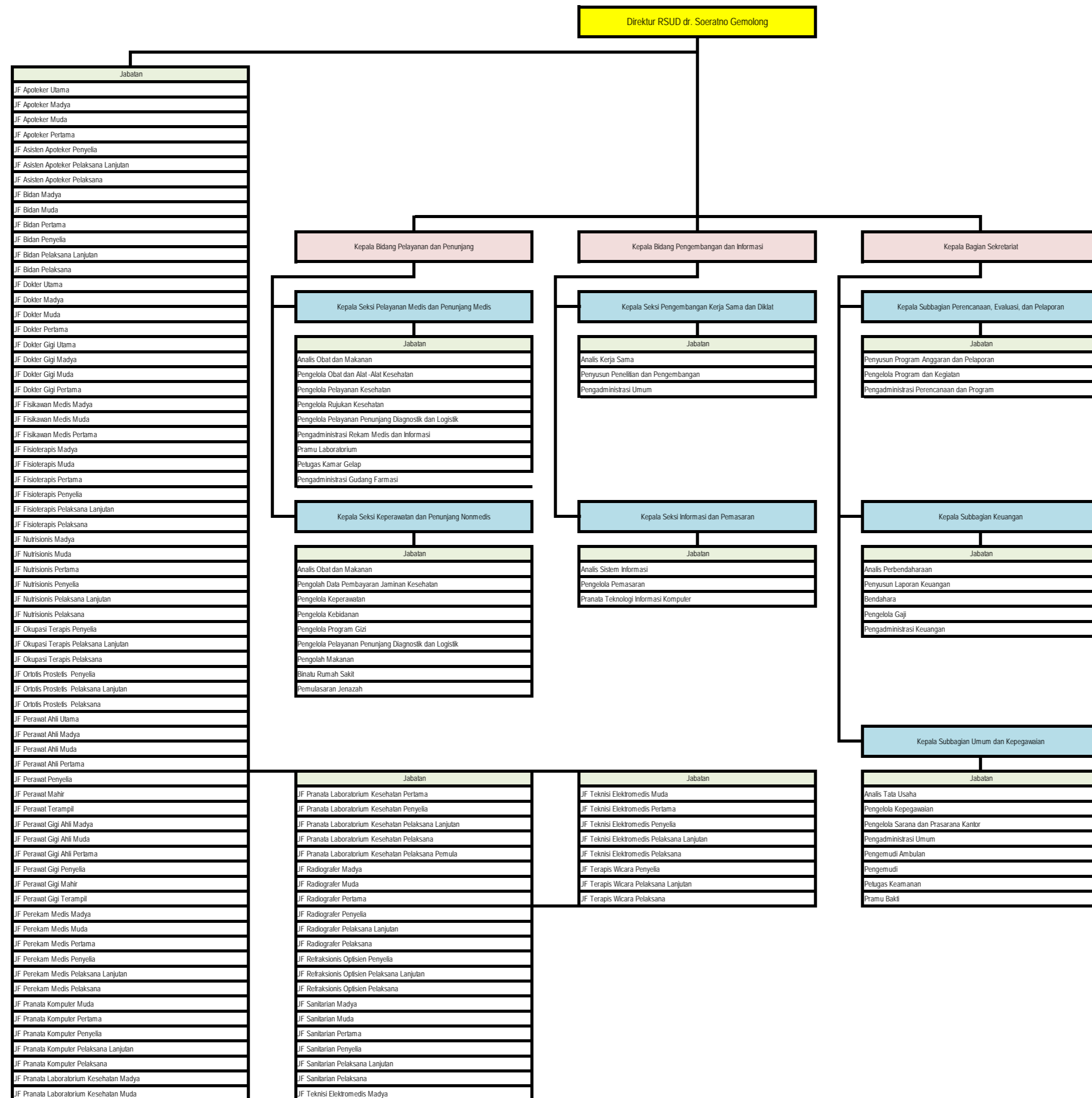

BUPATI SRAGEN,

KUSDINAR UNTUNG YUNI SUKOWATI

C.3. PETA JABATAN RSUD SUKOWATI SRAGEN

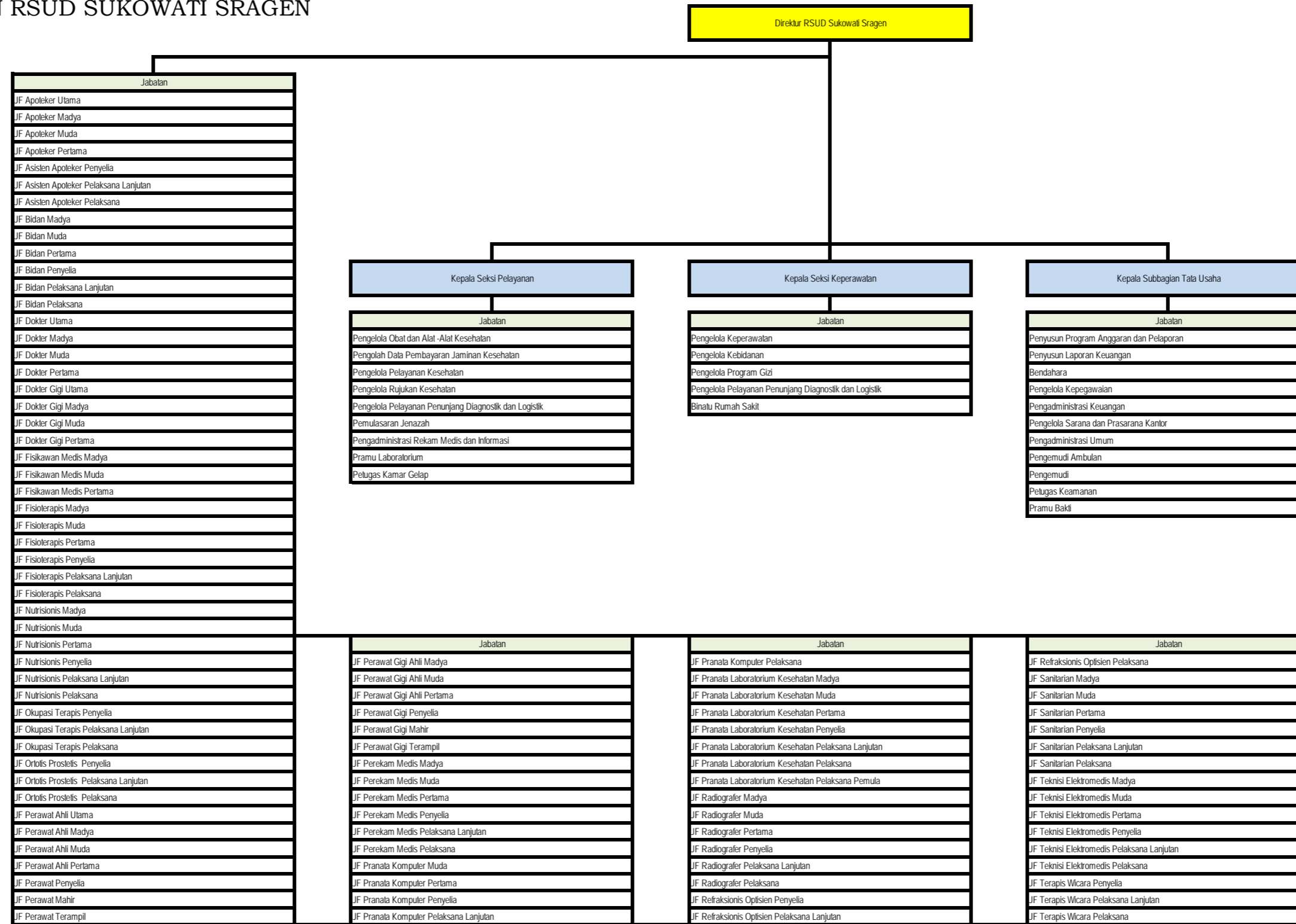

BUPATI SRAGEN,

KUSDINAR UNTUNG YUNI SUKOWATI

C.4. PETA JABATAN PUSKESMAS

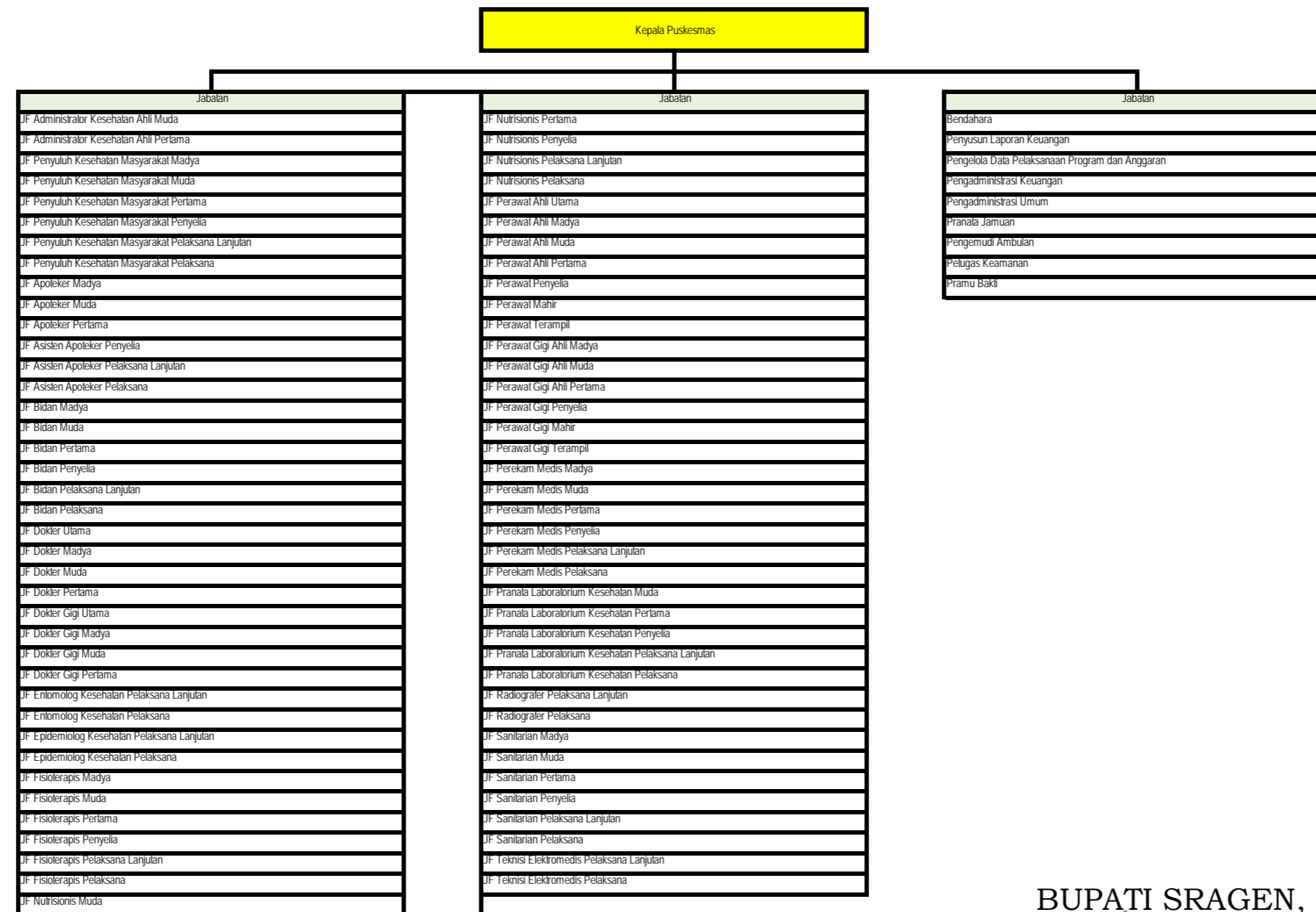

BUPATI SRAGEN,

KUSDINAR UNTUNG YUNI SUKOWATI

C. PETA JABATAN DINAS PEKERJAAN UMUM DAN PENATAAN RUANG

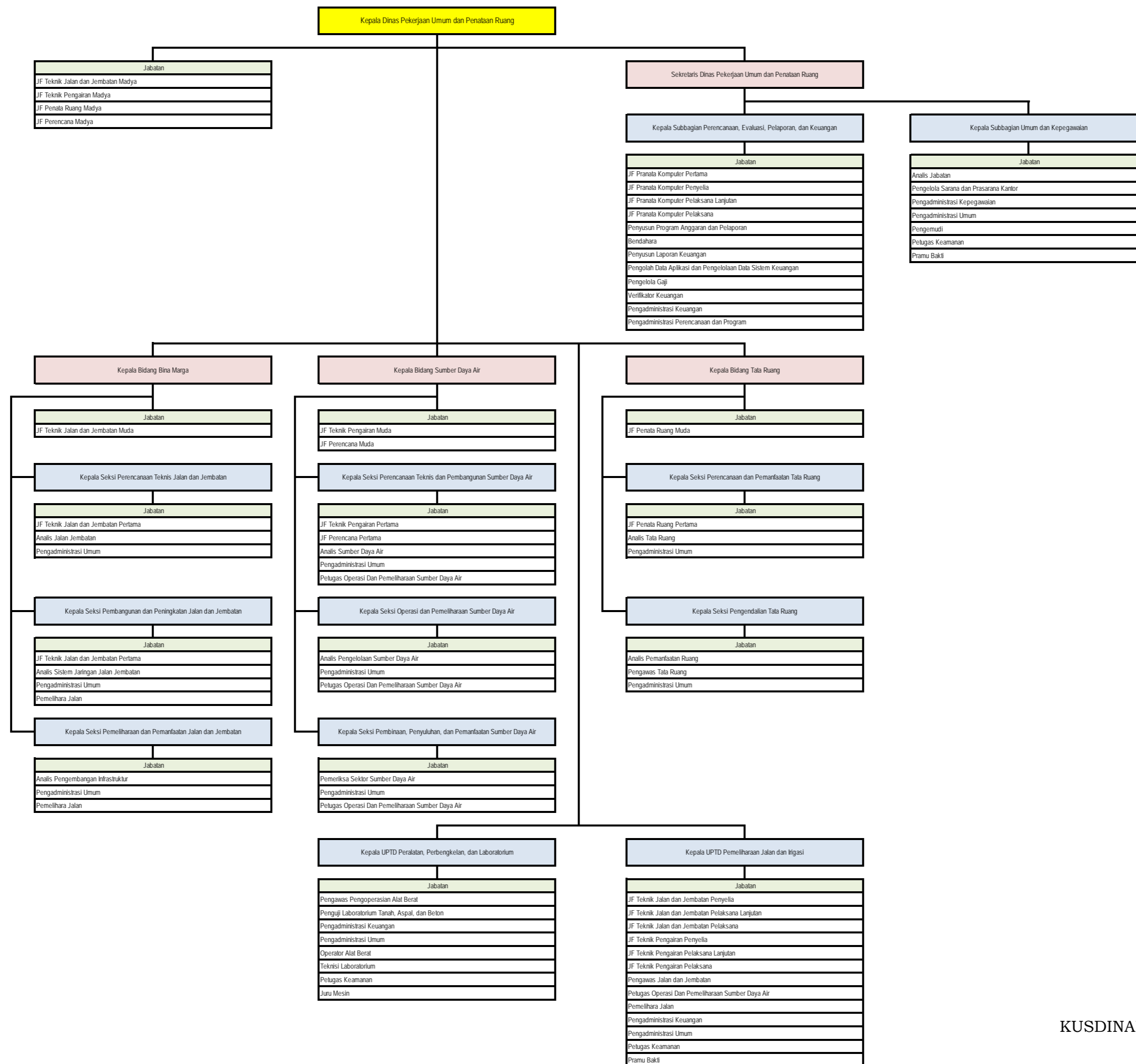

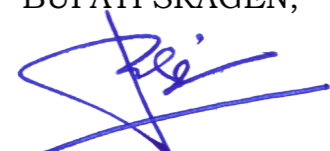
BUPATI SRAGEN,  
  
 KUSDINAR UNTUNG YUNI SUKOWATI



C. PETA JABATAN DINAS PERUMAHAN DAN KAWASAN PERMUKIMAN

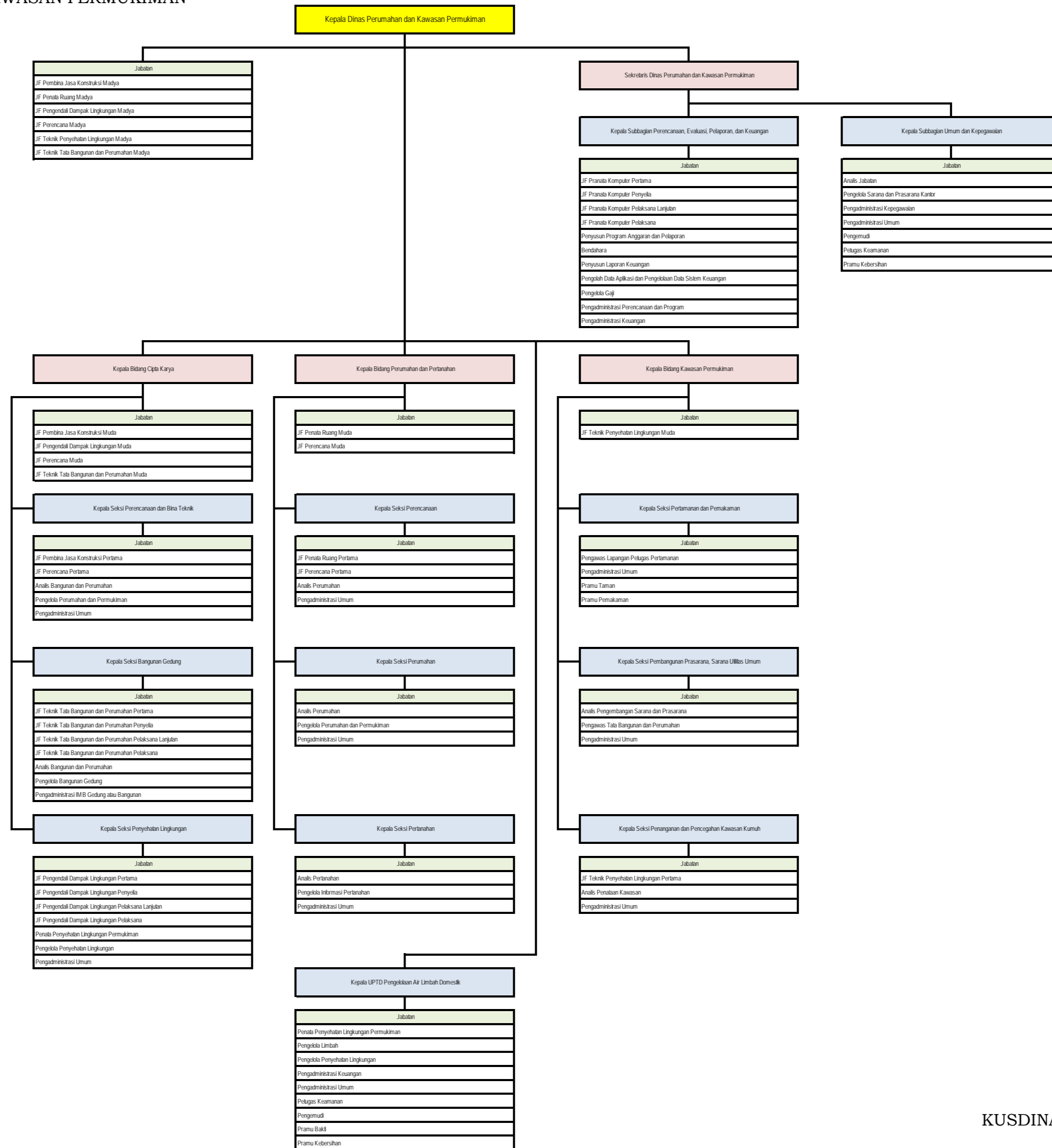

BUPATI SRAGEN,

KUSDINAR UNTUNG YUNI SUKOWATI

C. PETA JABATAN DINAS PERINDUSTRIAN DAN PERDAGANGAN

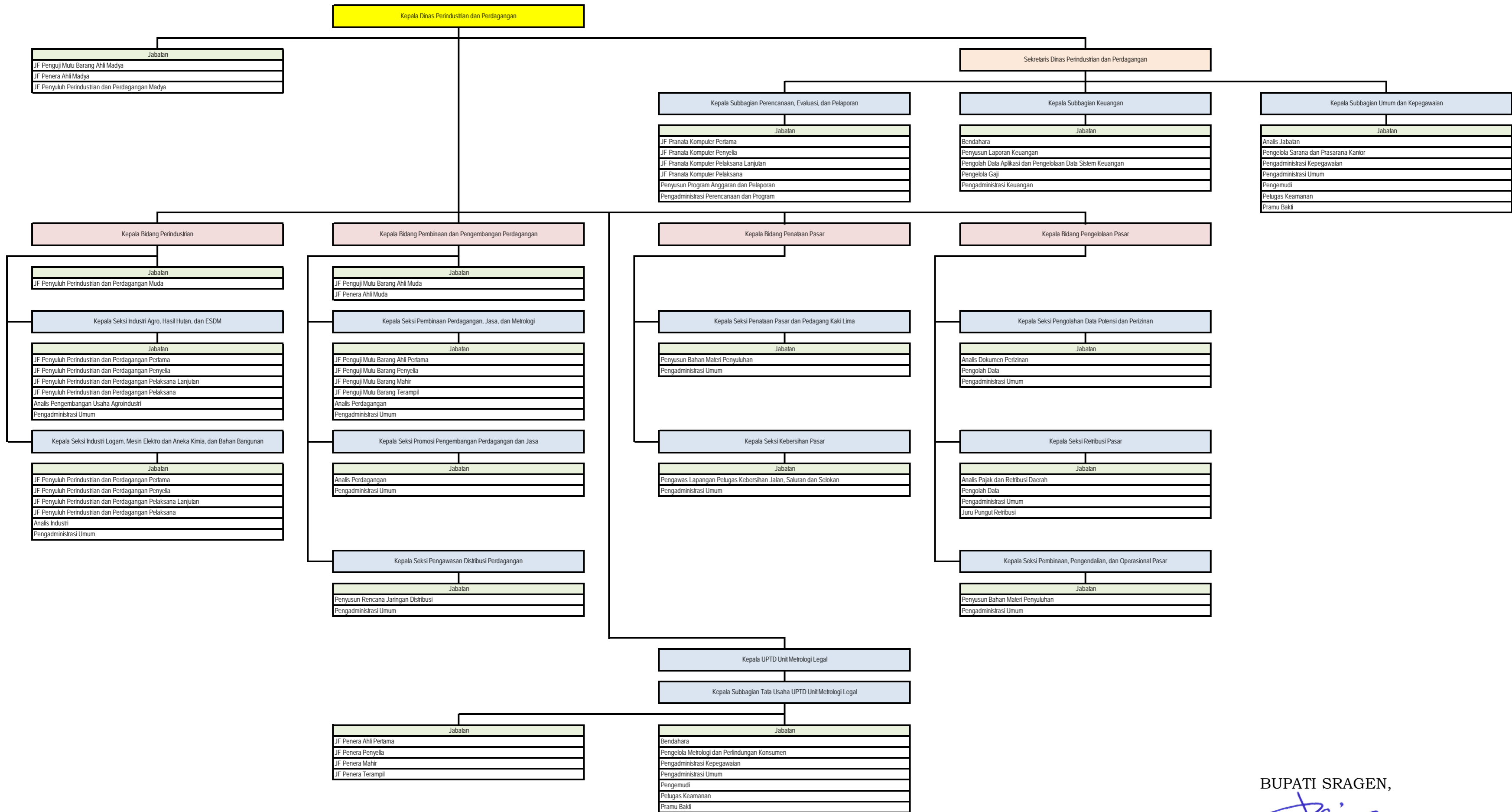

BUPATI SRAGEN,

KUSDINAR UNTUNG YUNI SUKOWATI

C. PETA JABATAN DINAS KOPERASI, USAHA KECIL DAN MENENGAH

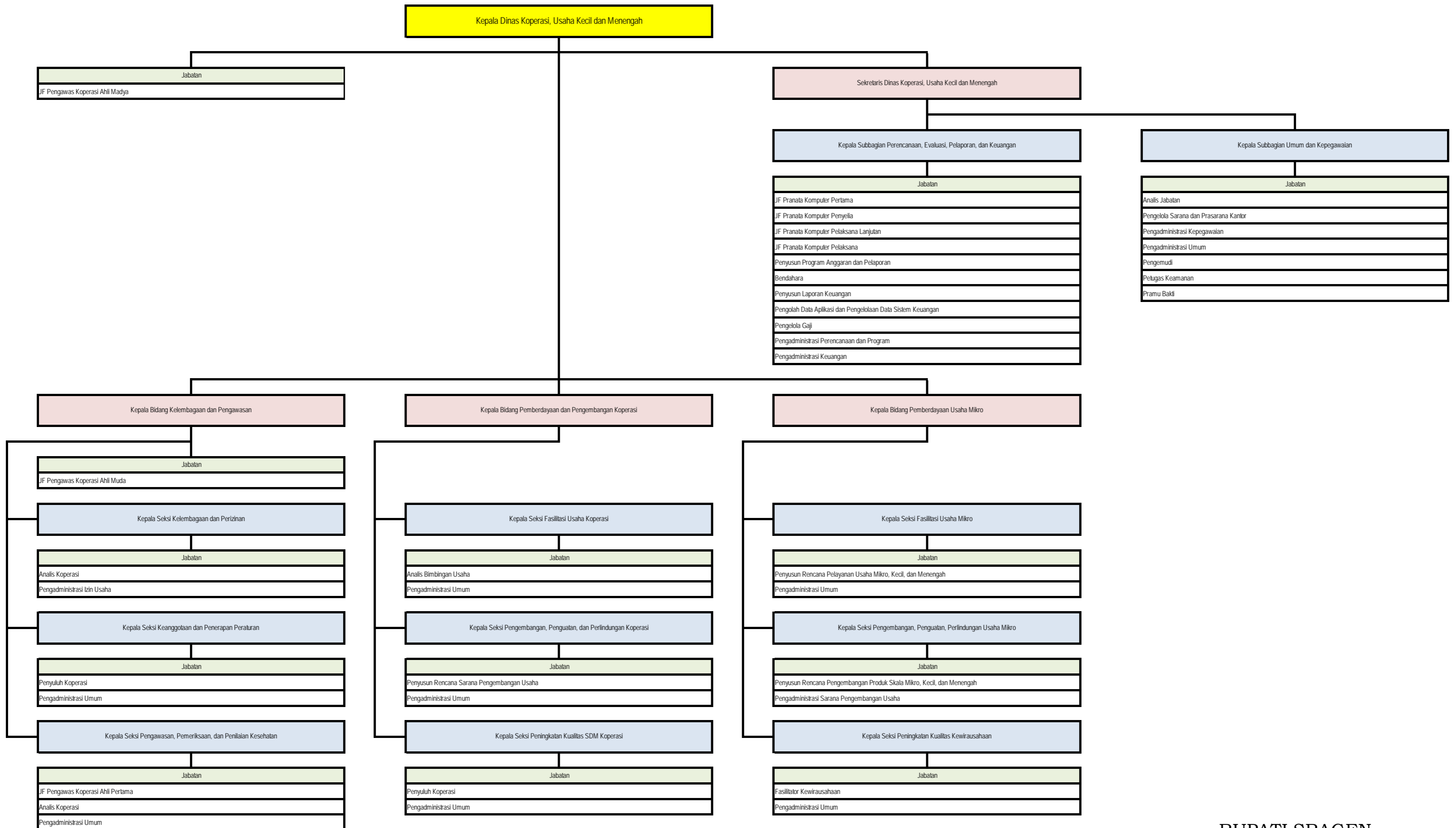

BUPATI SRAGEN,

KUSDINAR UNTUNG YUNI SUKOWATI

C. PETA JABATAN DINAS SOSIAL

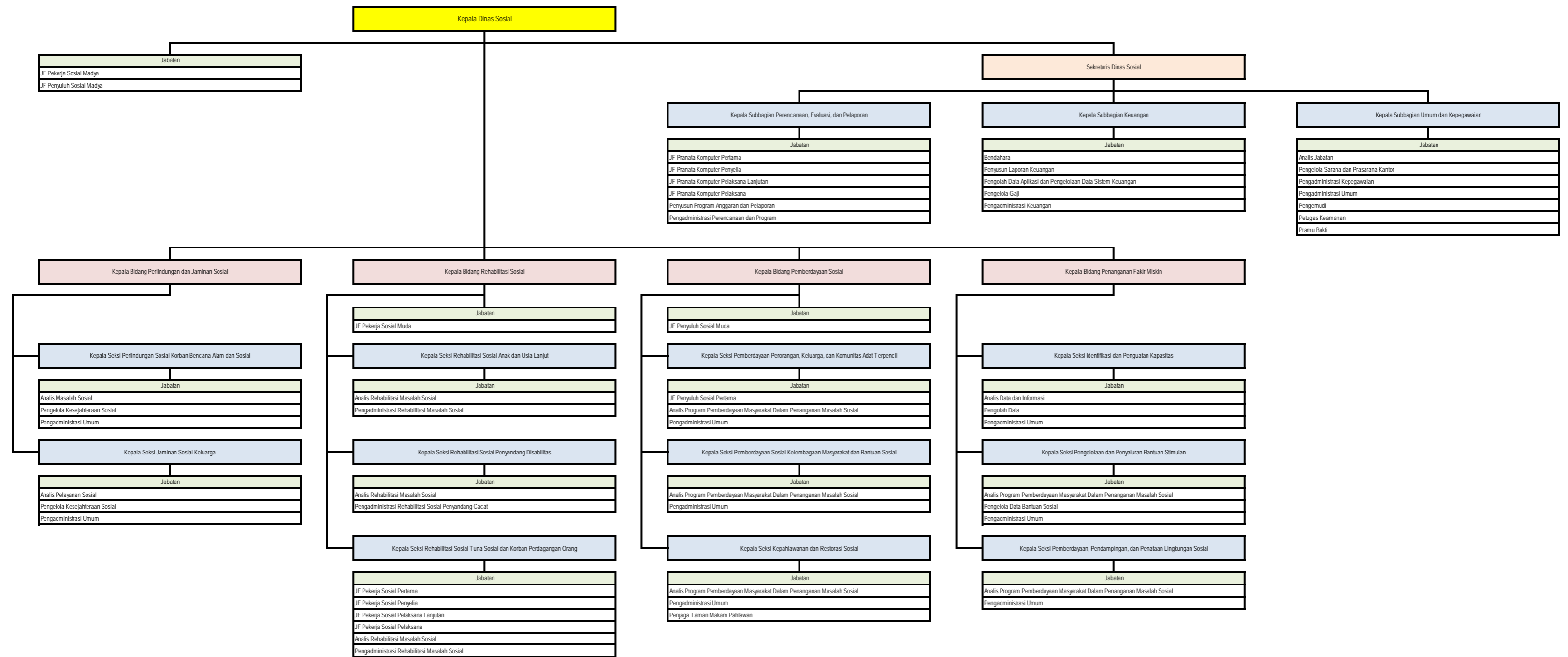

BUPATI SRAGEN,

KUSDINAR UNTUNG YUNI SUKOWATI

### C. PETA JABATAN DINAS PERTANIAN DAN KETAHANAN PANGAN

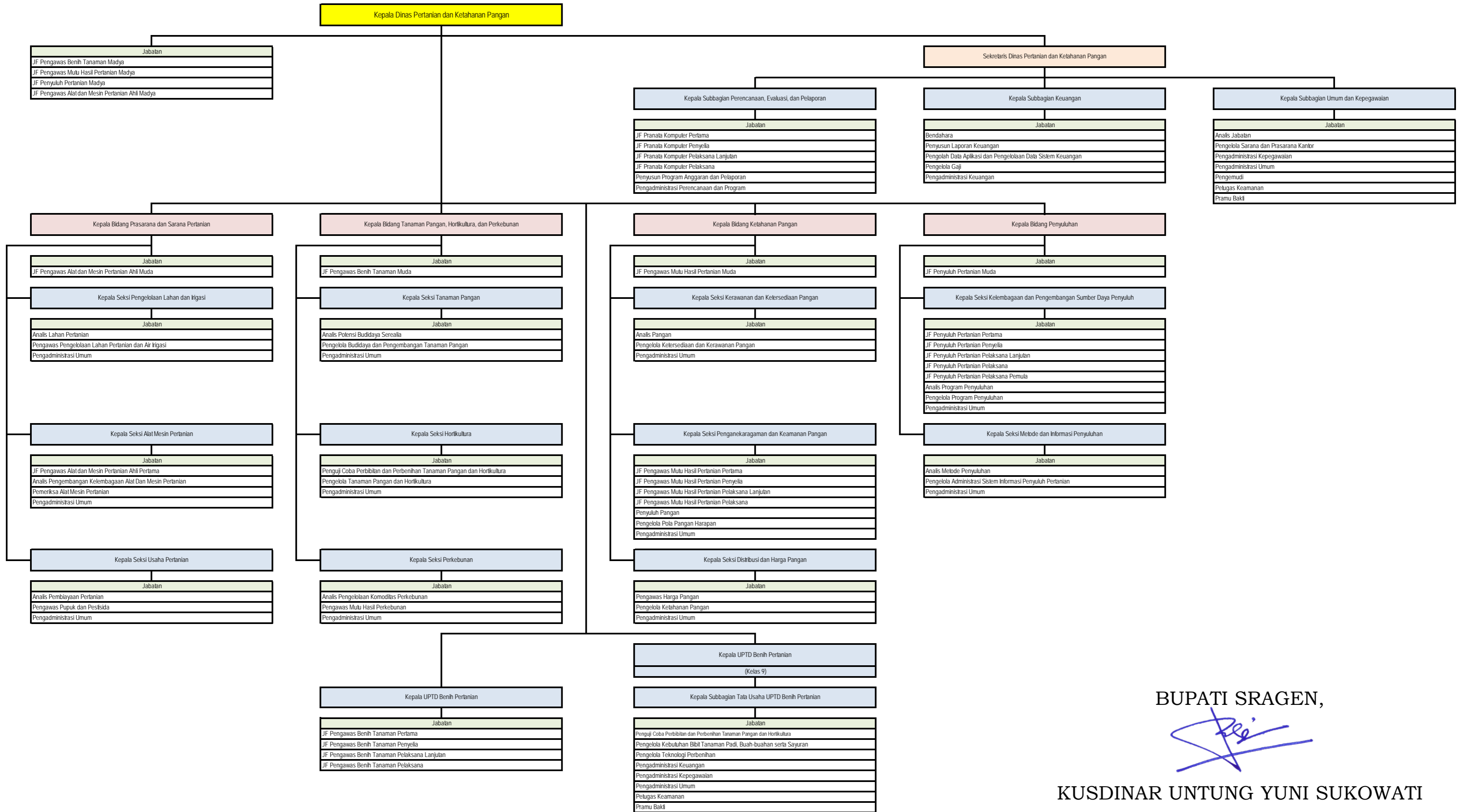

BUPATI SRAGEN,

KUSDINAR UNTUNG YUNI SUKOWATI

### C. PETA JABATAN DINAS PETERNAKAN DAN PERIKANAN

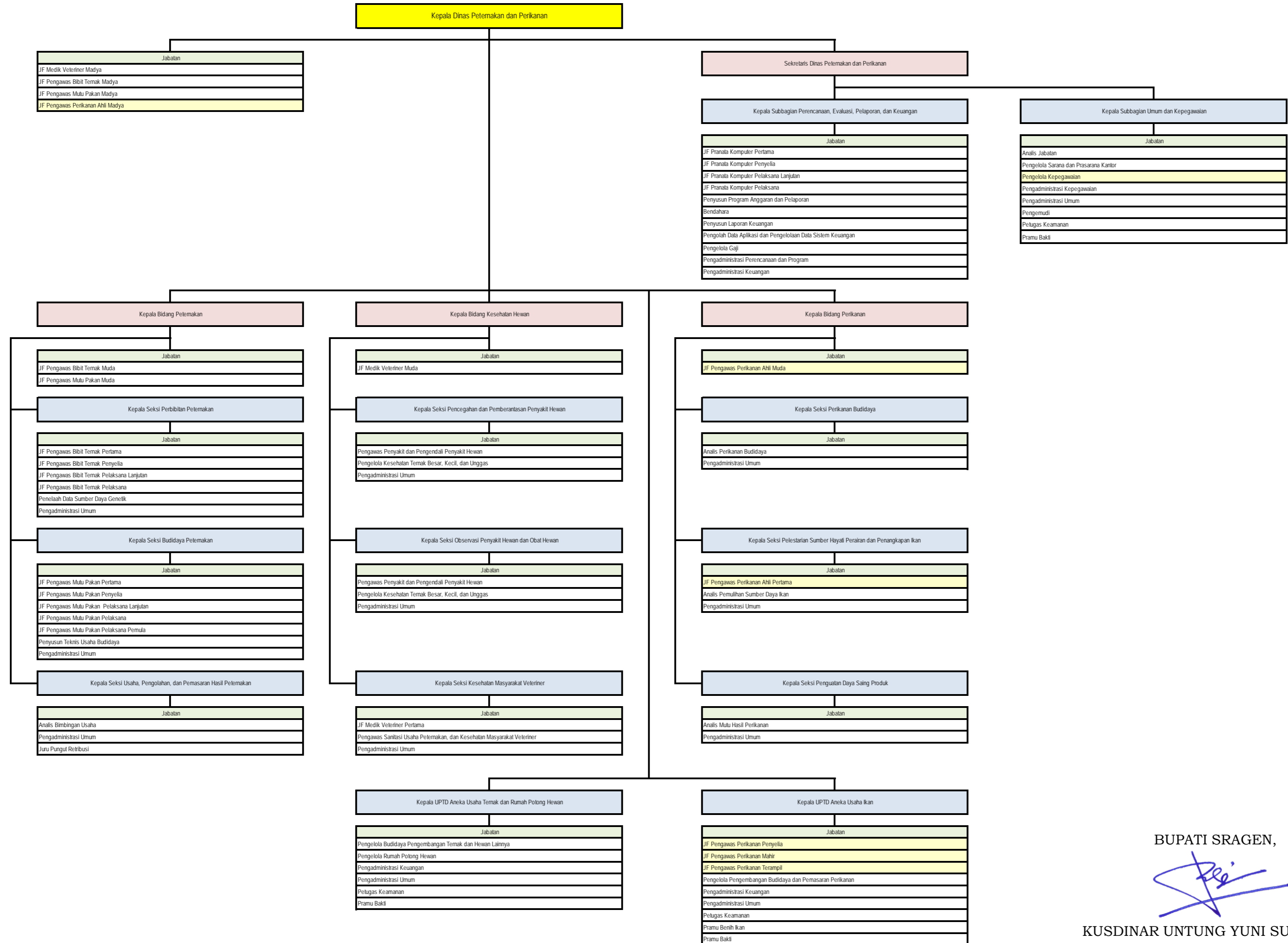

BUPATI SRAGEN,

KUSDINAR UNTUNG YUNI SUKOWATI

C. PETA JABATAN DINAS PERHUBUNGAN

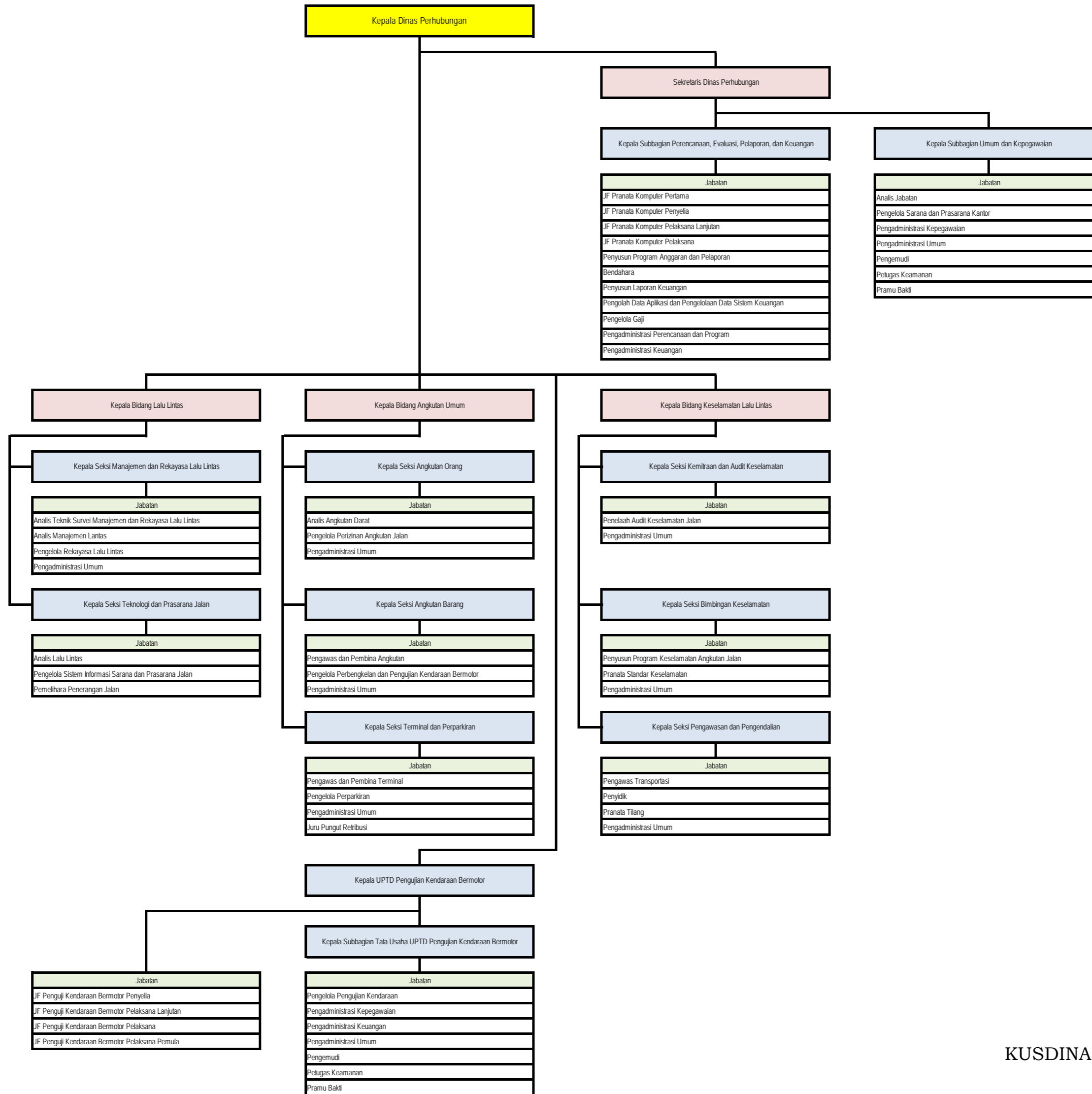

BUPATI SRAGEN,

KUSDINAR UNTUNG YUNI SUKOWATI

C. PETA JABATAN DINAS KEPENDUDUKAN DAN PENCATATAN SIPIL

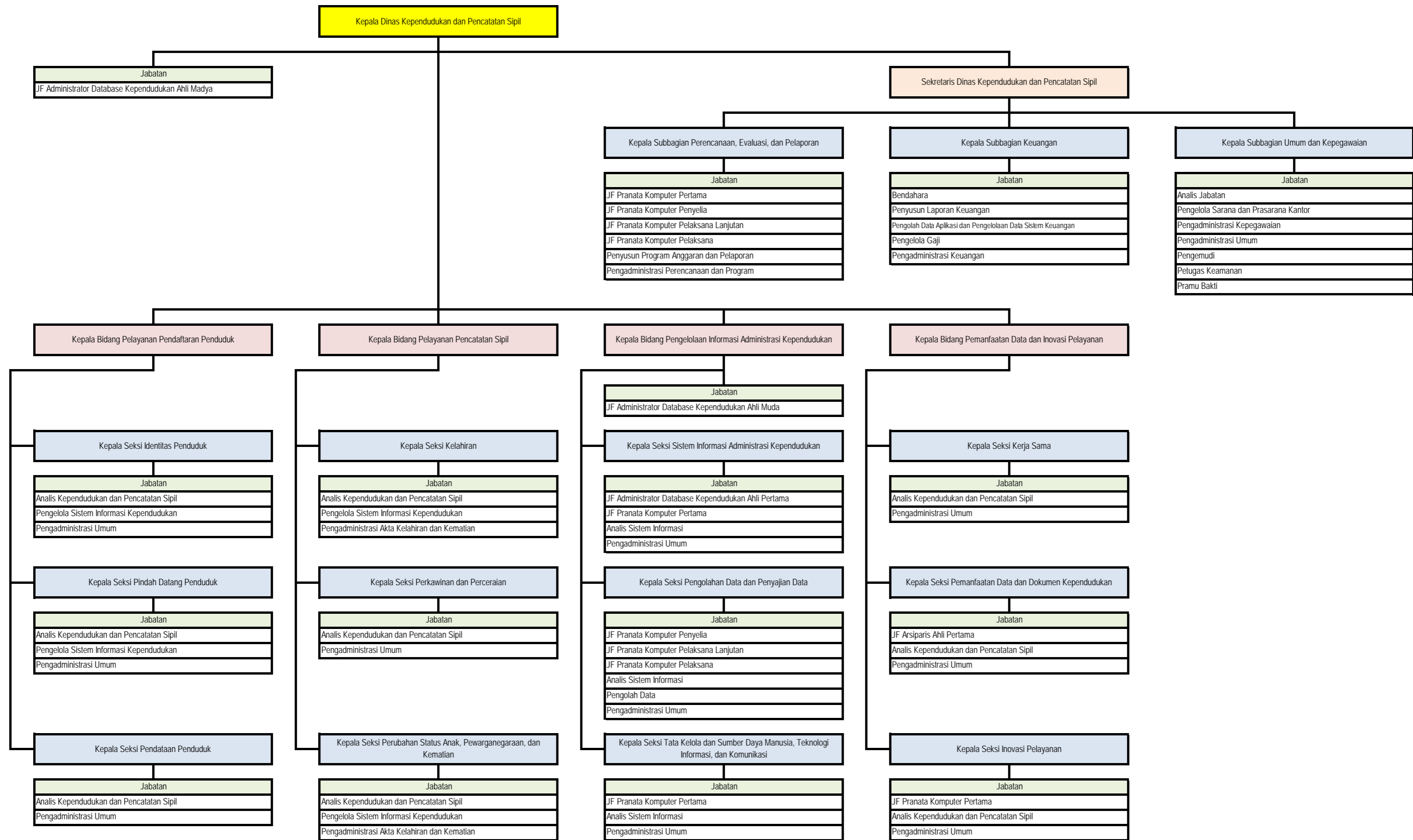

BUPATI SRAGEN,

KUSDINAR UNTUNG YUNI SUKOWATI



C. PETA JABATAN DINAS KOMUNIKASI DAN INFORMATIKA

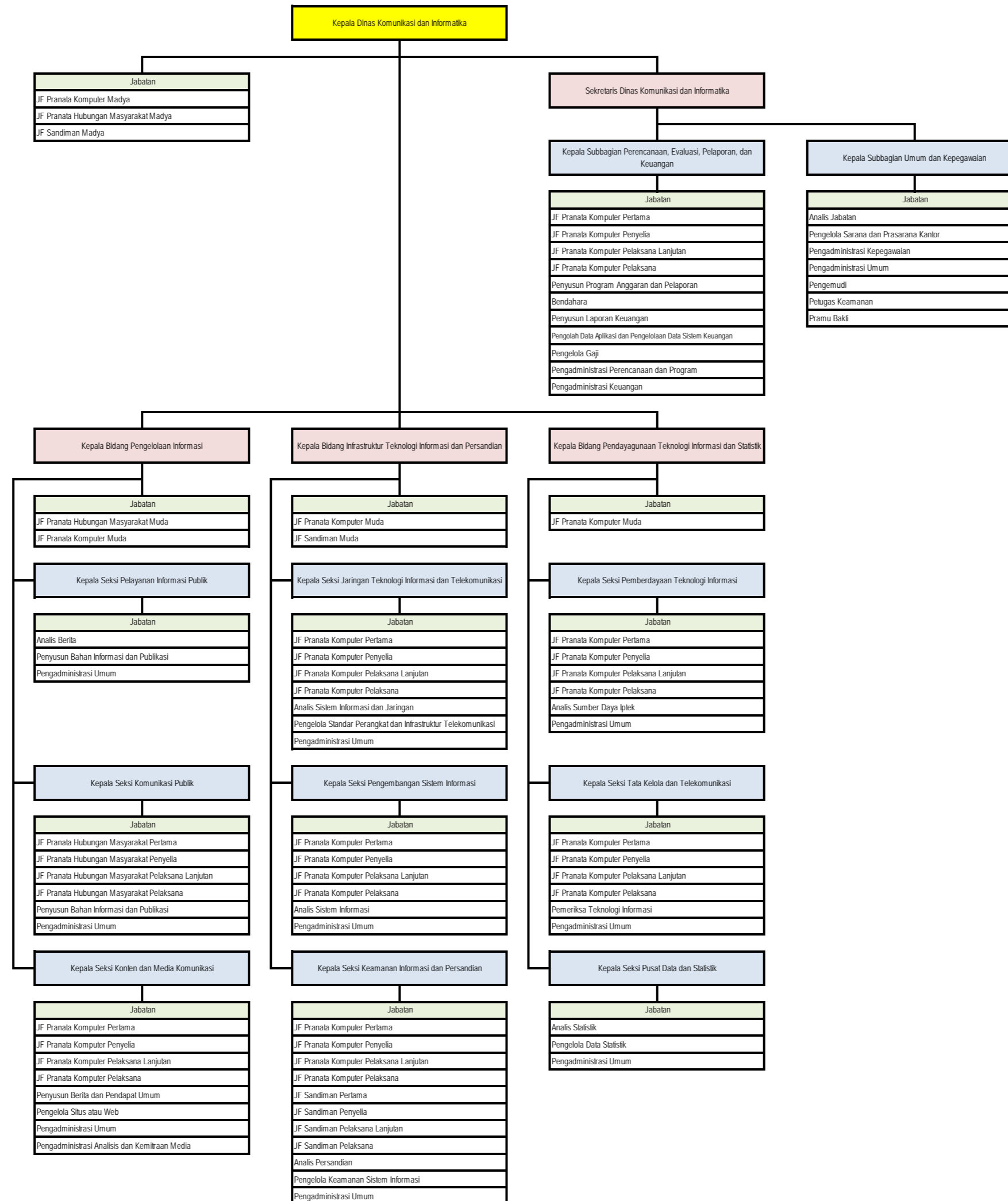

BUPATI SRAGEN,

KUSDINAR UNTUNG YUNI SUKOWATI

C. PETA JABATAN DINAS PEMUDA, OLAHRAGA, DAN PARIWISATA

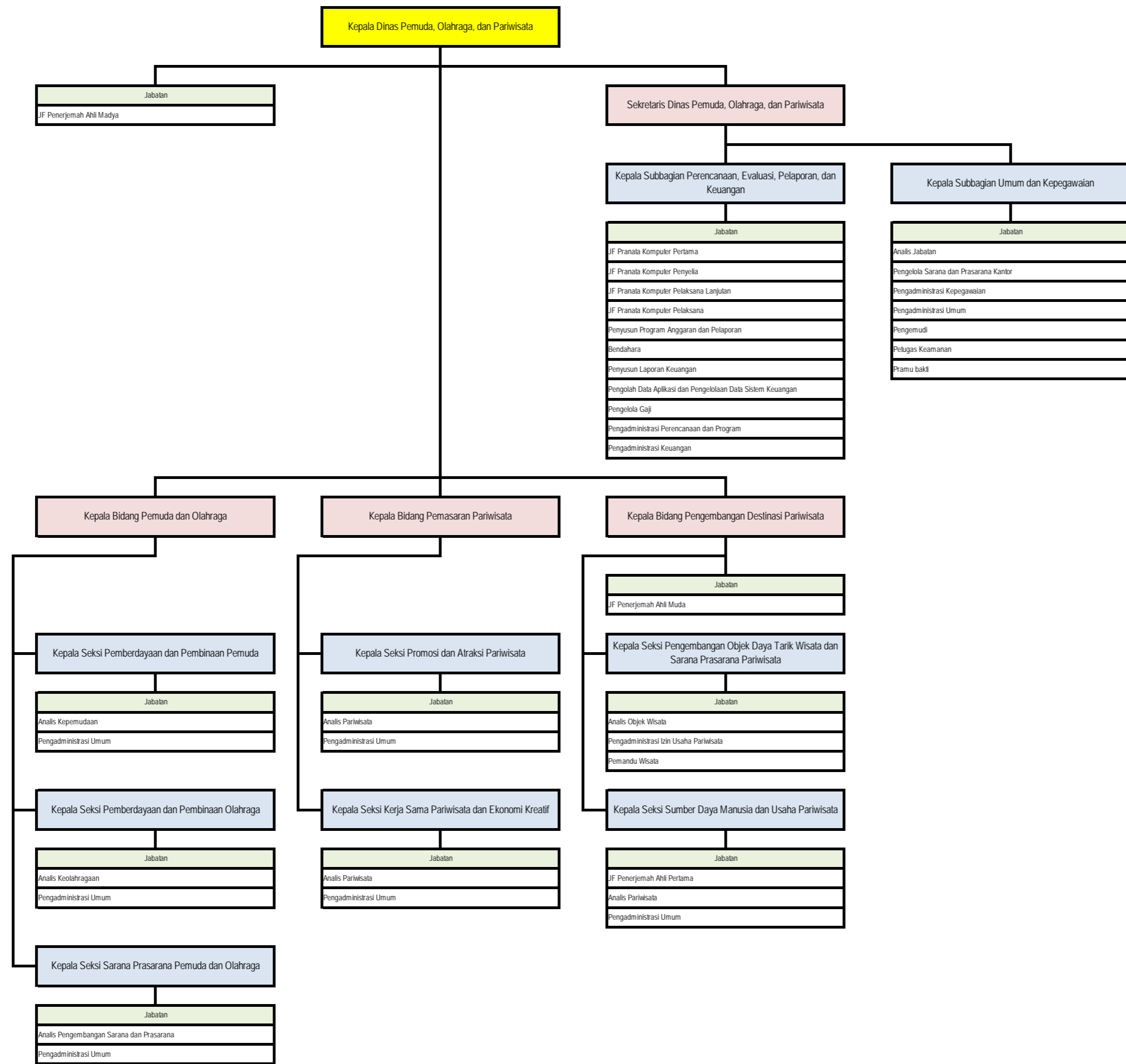

BUPATI SRAGEN,

KUSDINAR UNTUNG YUNI SUKOWATI

C. PETA JABATAN DINAS TENAGA KERJA

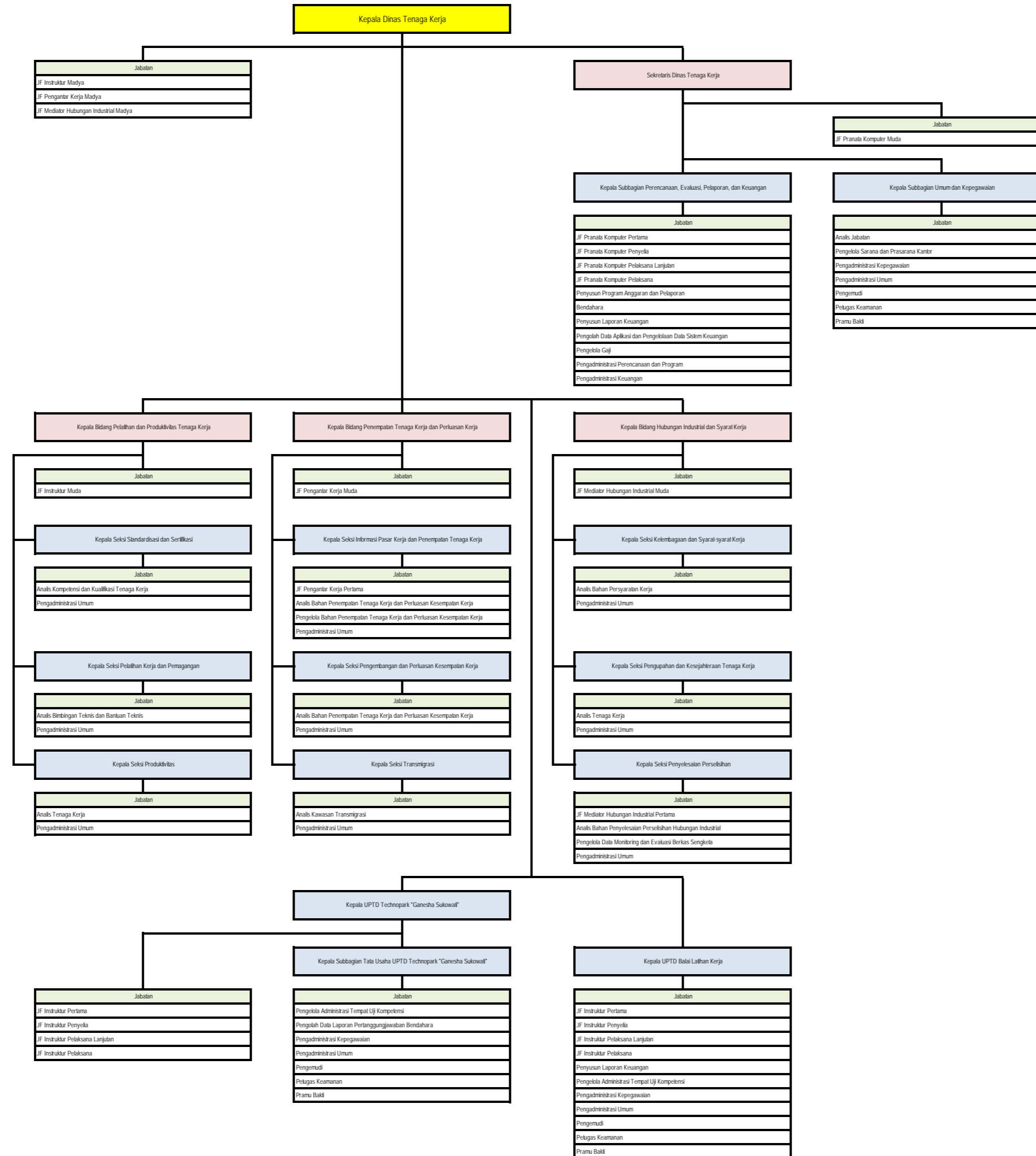

BUPATI SRAGEN,  
  
 KUSDINAR UNTUNG YUNI SUKOWATI

C. PETA JABATAN DINAS LINGKUNGAN HIDUP

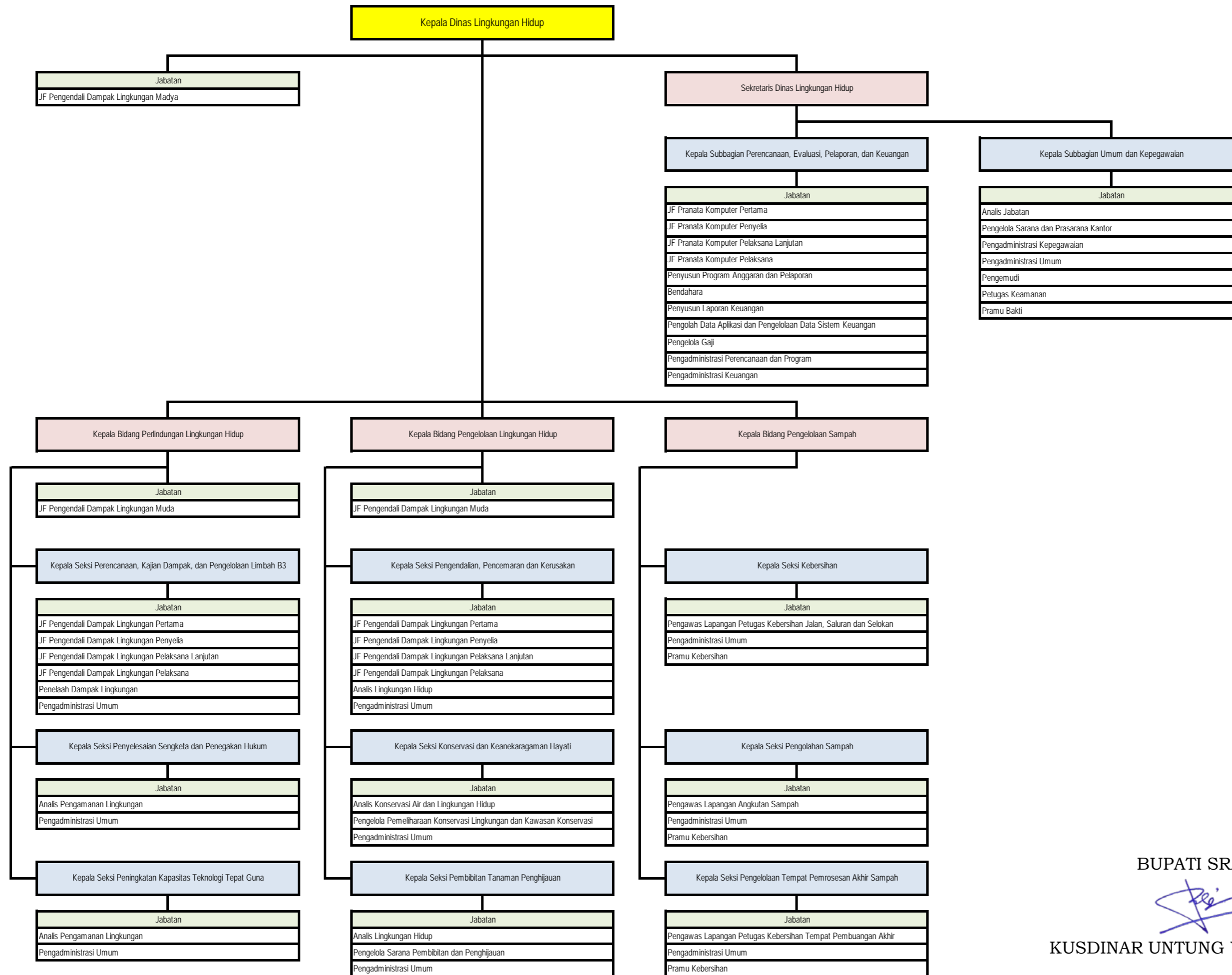

BUPATI SRAGEN,

KUSDINAR UNTUNG YUNI SUKOWATI

C. PETA JABATAN DINAS PENANAMAN MODAL DAN PELAYANAN TERPADU SATU PINTU

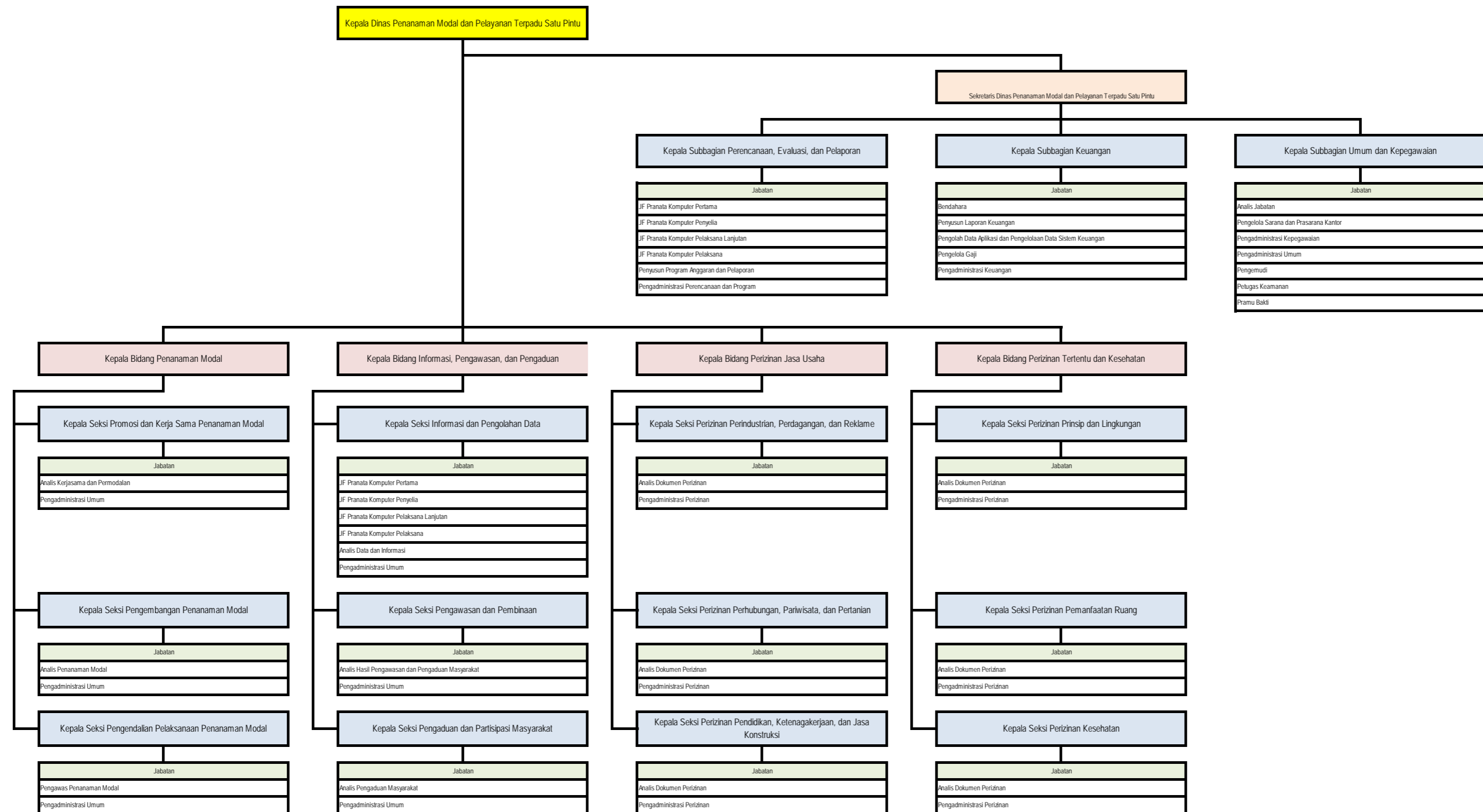

BUPATI SRAGEN,

KUSDINAR UNTUNG YUNI SUKOWATI

### C. PETA JABATAN DINAS PEMBERDAYAAN MASYARAKAT DAN DESA

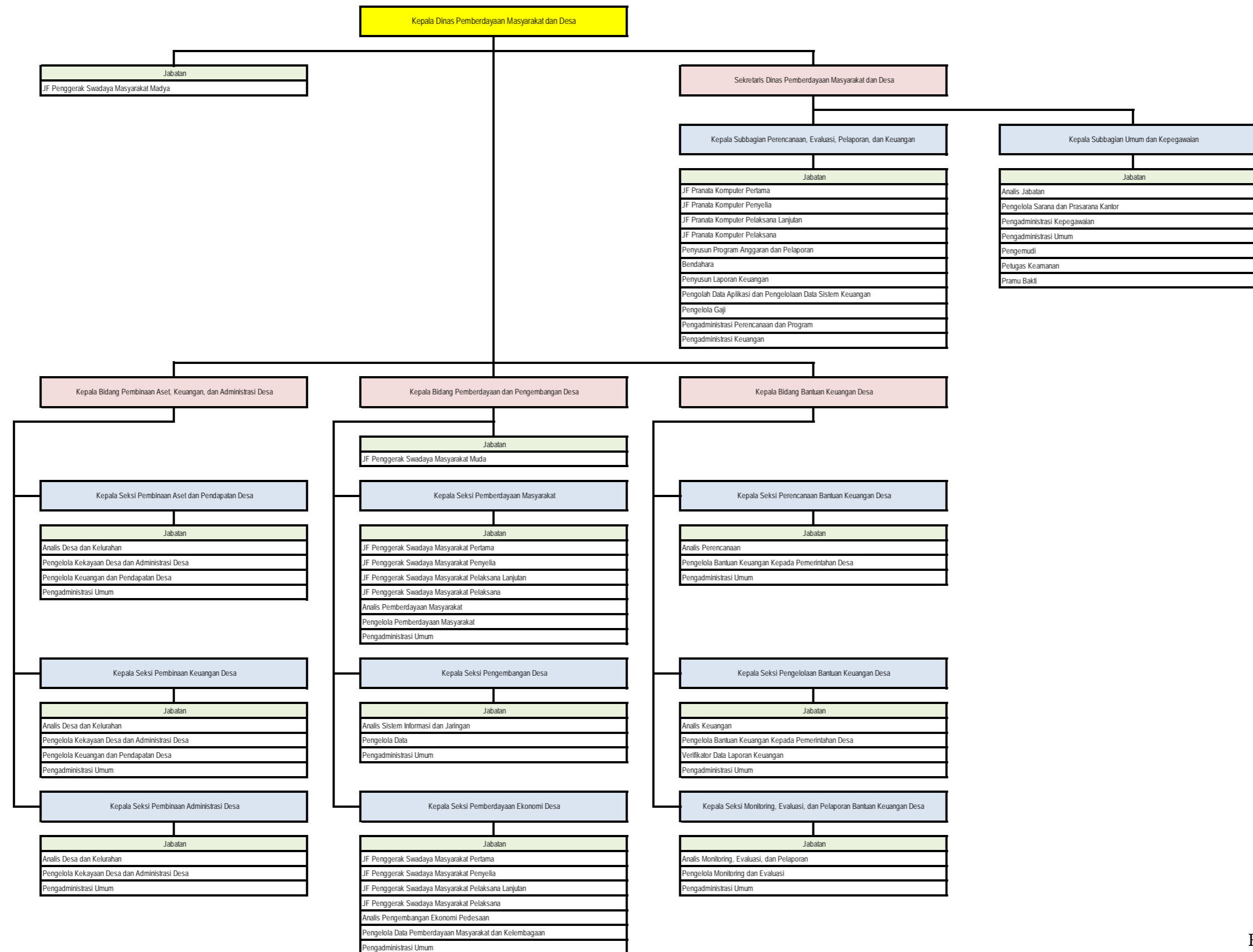

BUPATI SRAGEN,

KUSDINAR UNTUNG YUNI  
SUKOWATI

C. PETA JABATAN DINAS PENGENDALIAN PENDUDUK, KELUARGA BERENCANA DAN PEMBERDAYAAN PEREMPUAN DAN PERLINDUNGAN ANAK

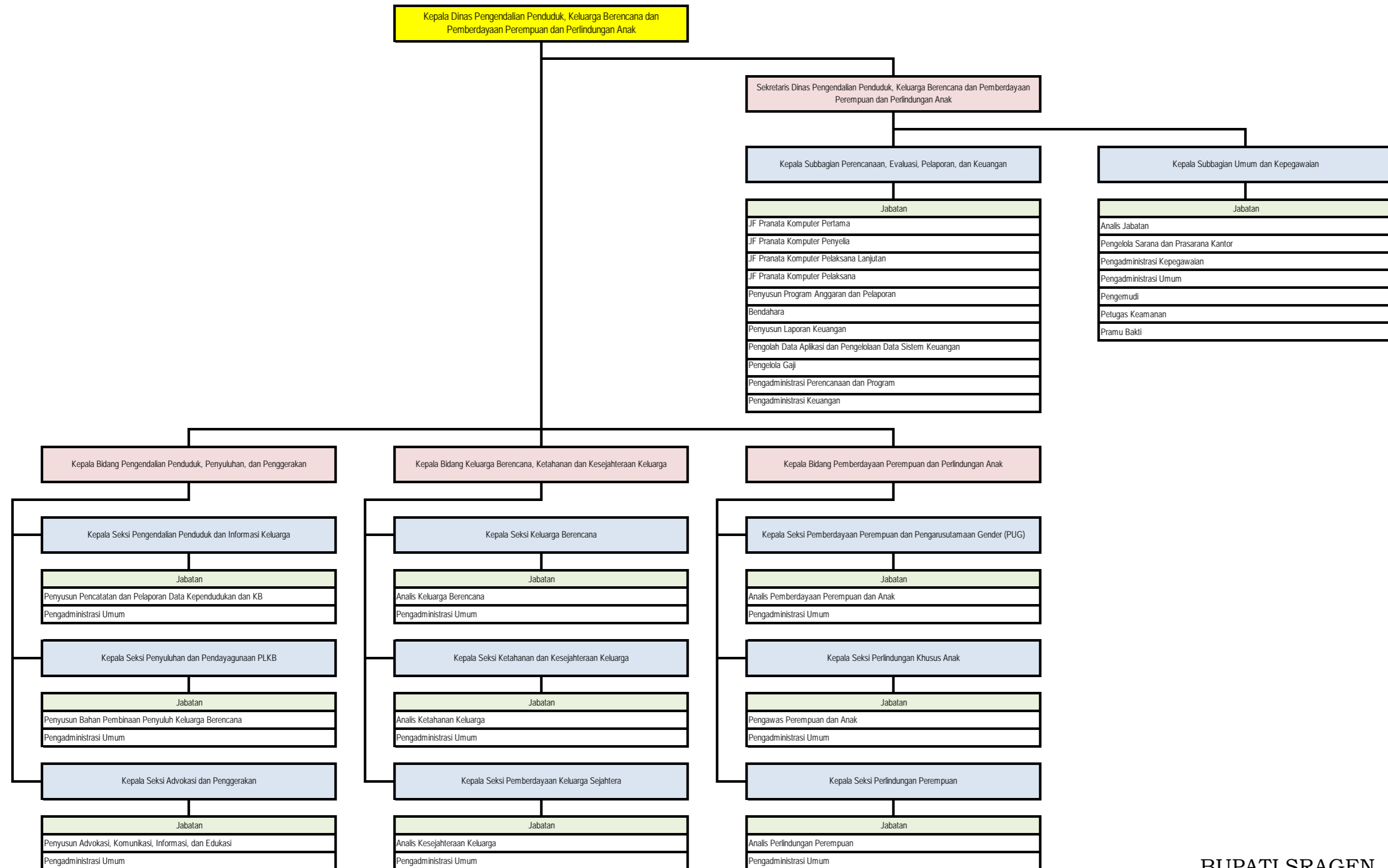

BUPATI SRAGEN,

KUSDINAR UNTUNG YUNI SUKOWAT

C. PETA JABATAN SATUAN POLISI PAMOMG PRAJA

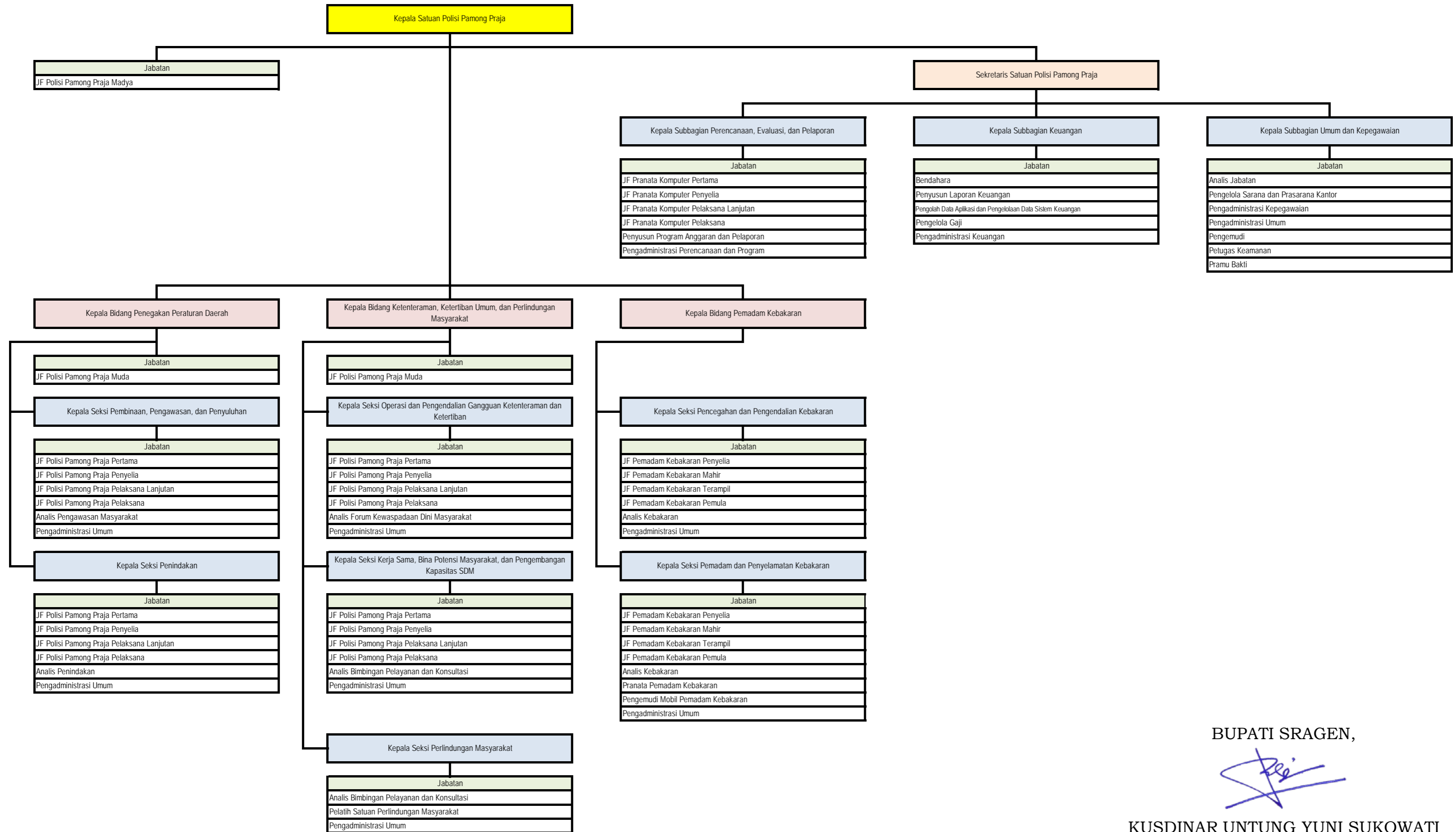

BUPATI SRAGEN,

KUSDINAR UNTUNG YUNI SUKOWATI



### C. PETA JABATAN DINAS ARSIP DAN PERPUSTAKAAN

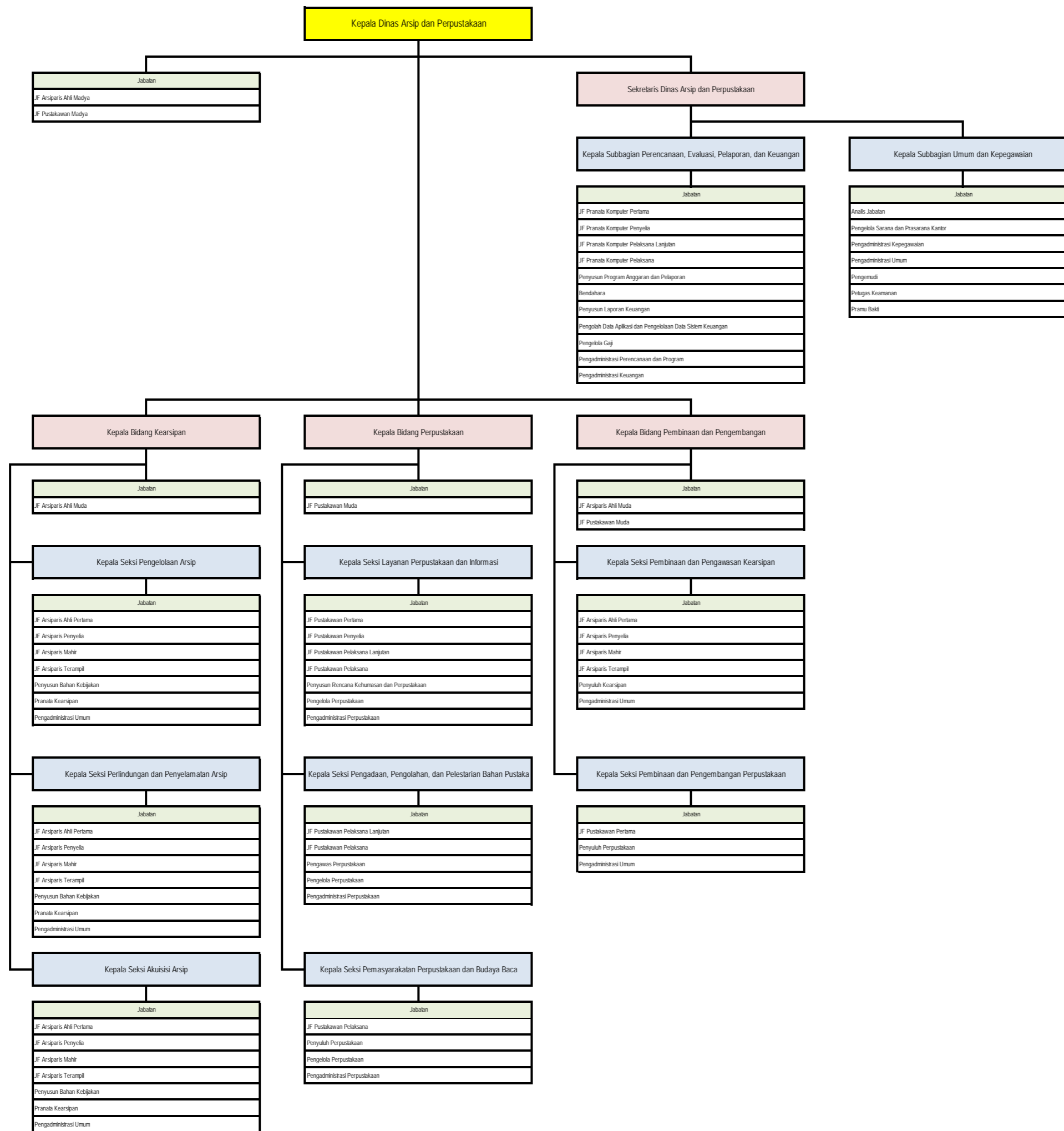

BUPATI SRAGEN,

KUSDINAR UNTUNG YUNI SUKOWATI

### C. PETA JABATAN BADAN PERENCANAAN PEMBANGUNAN DAERAH, PENELITIAN DAN PENGEMBANGAN

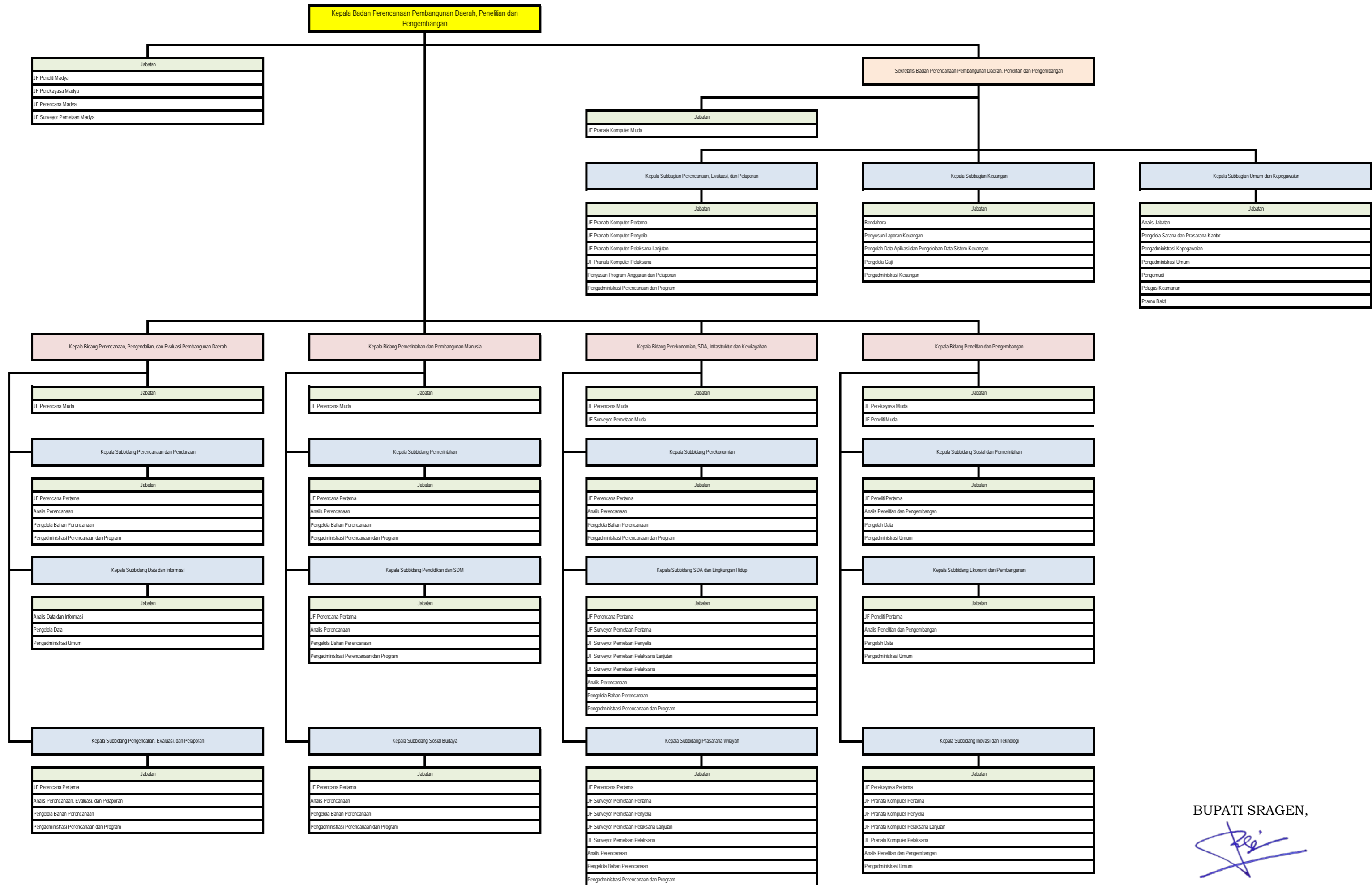

BUPATI SRAGEN,

KUSDINAR UNTUNG YUNI SUKOWATI

C. PETA JABATAN BADAN KEPEGAWAIAN DAN PENGEMBANGAN SUMBER DAYA MANUSIA

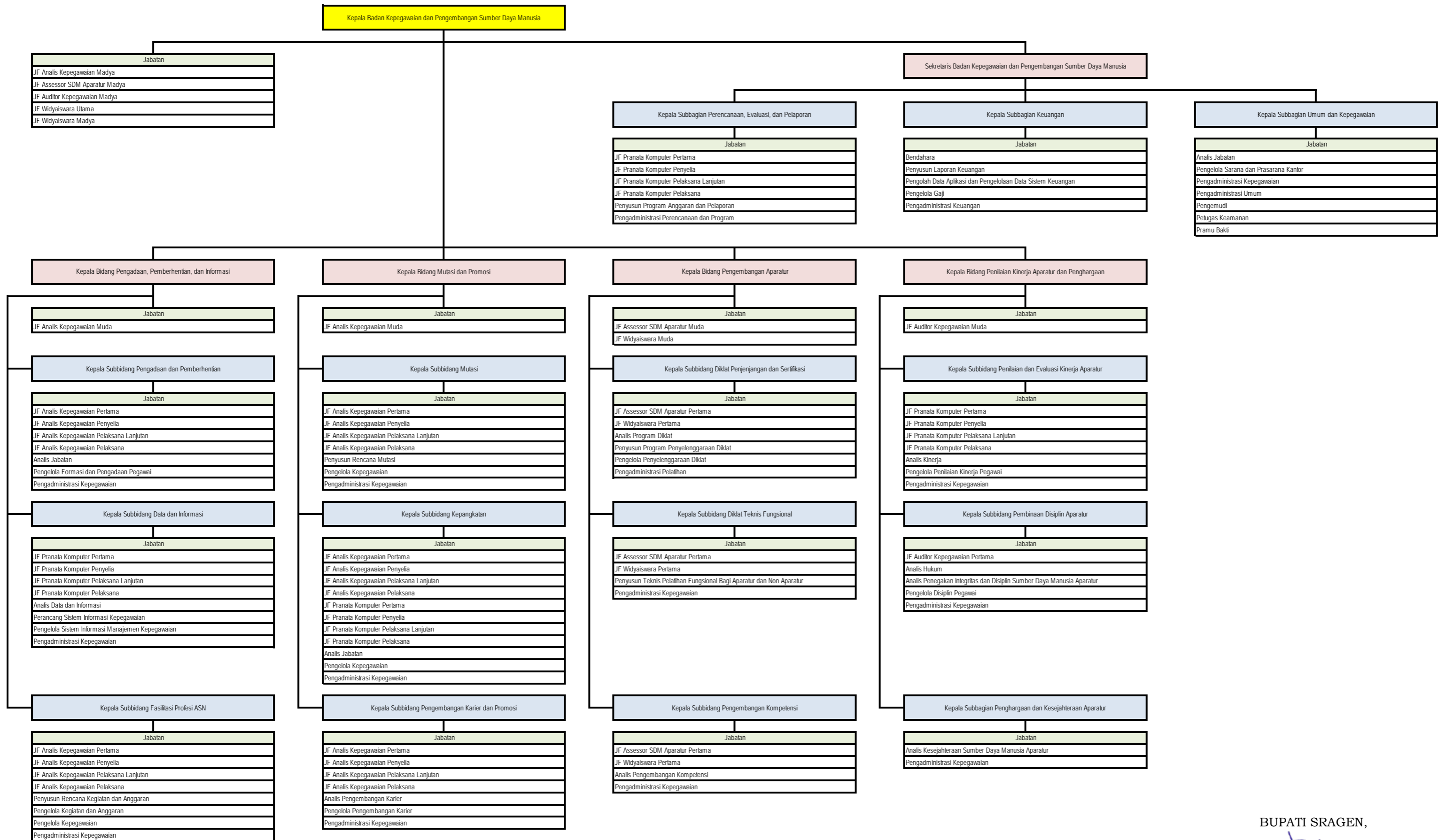

BUPATI SRAGEN,

KUSDINAR UNTUNG YUNI SUKOWATI

C. PETA JABATAN BADAN PENGELOLAAN KEUANGAN DAN PENDAPATAN DAERAH

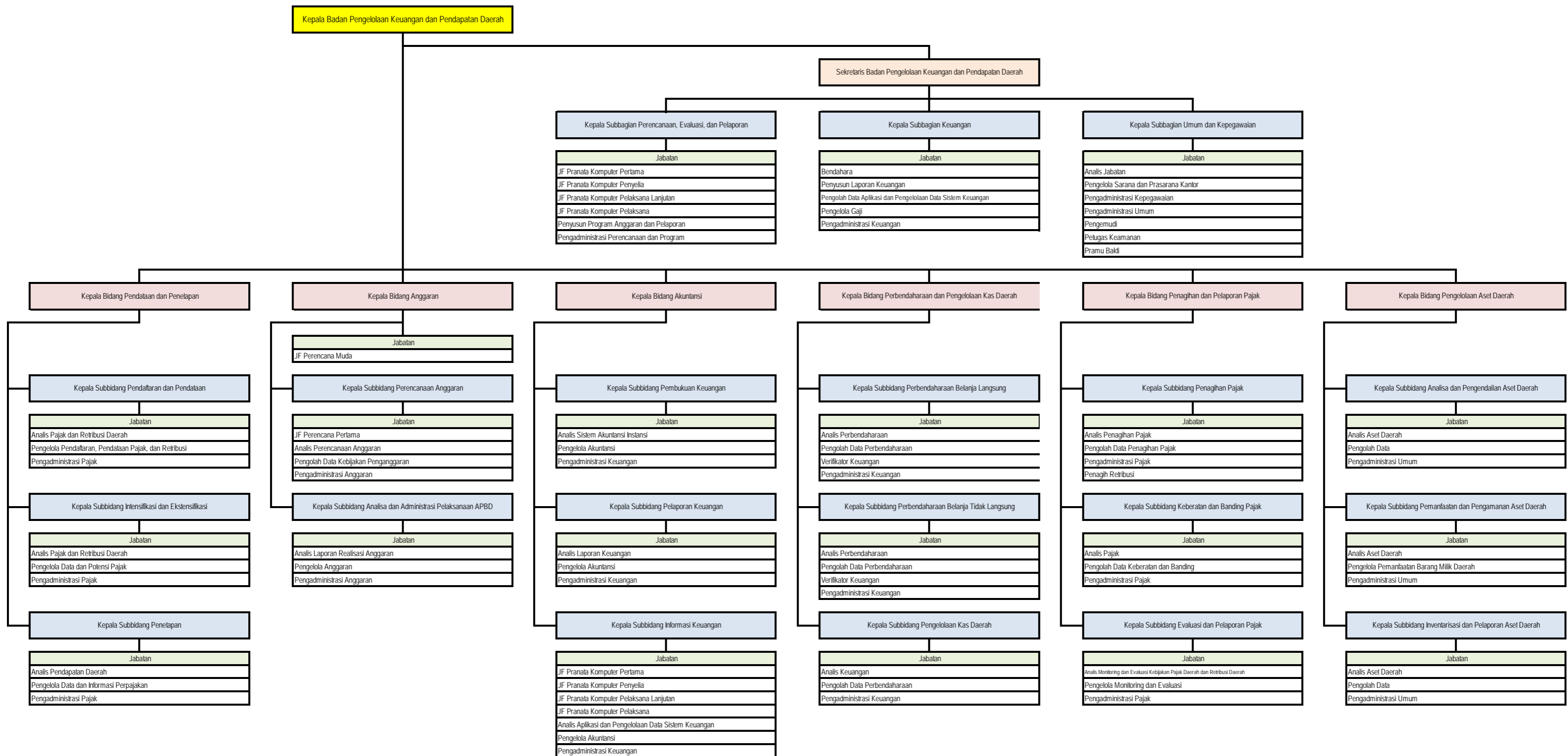

BUPATI SRAGEN,

KUSDINAR UNTUNG YUNI SUKOWATI

C. PETA JABATAN BADAN KESATUAN BANGSA DAN POLITIK

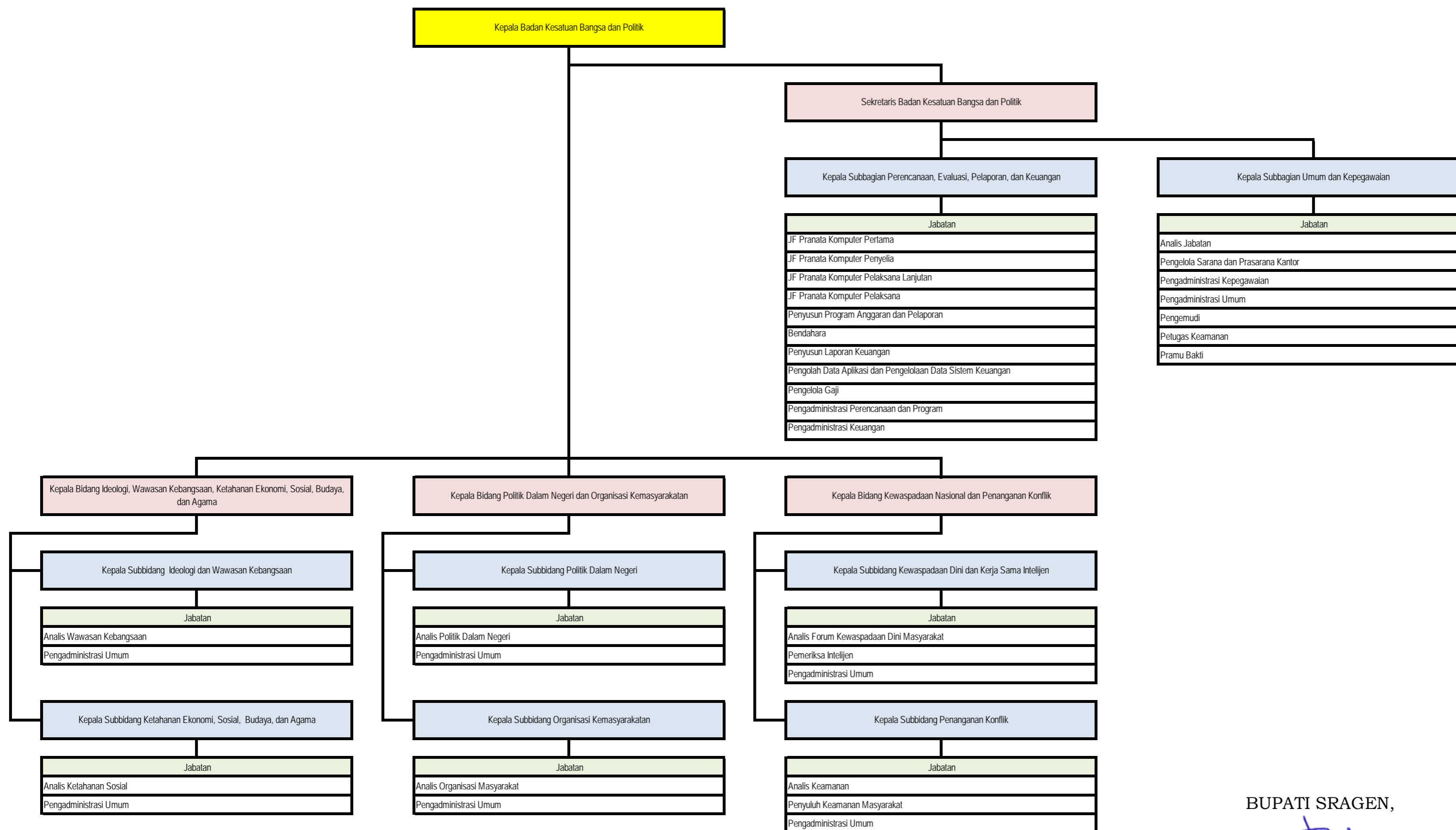

BUPATI SRAGEN,

KUSDINAR UNTUNG YUNI SUKOWATI

C. PETA JABATAN BADAN PENANGGULANGAN BENCANA DAERAH

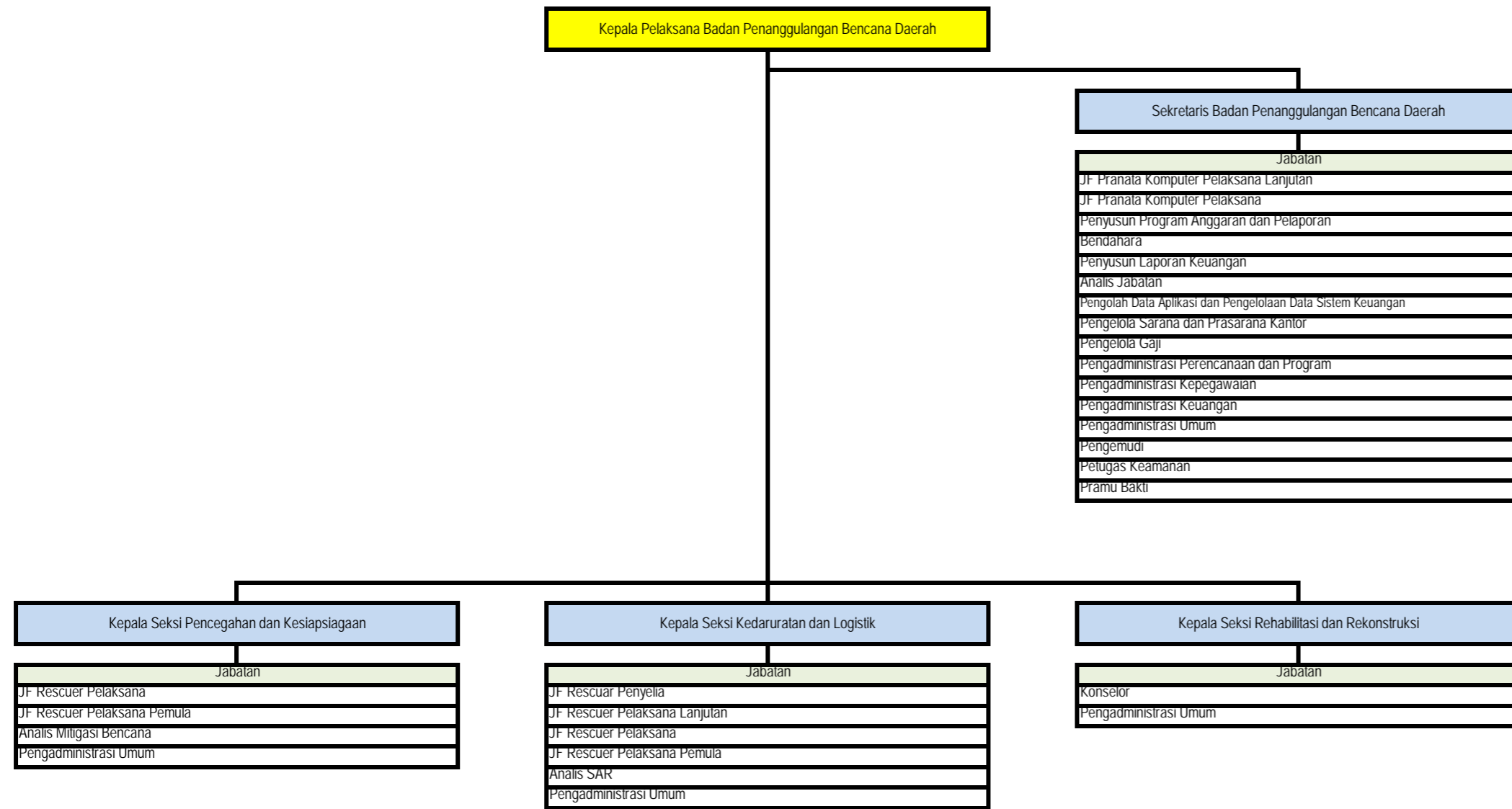

BUPATI SRAGEN,

KUSDINAR UNTUNG YUNI SUKOWATI

C. PETA JABATAN KECAMATAN KALIJAMBE

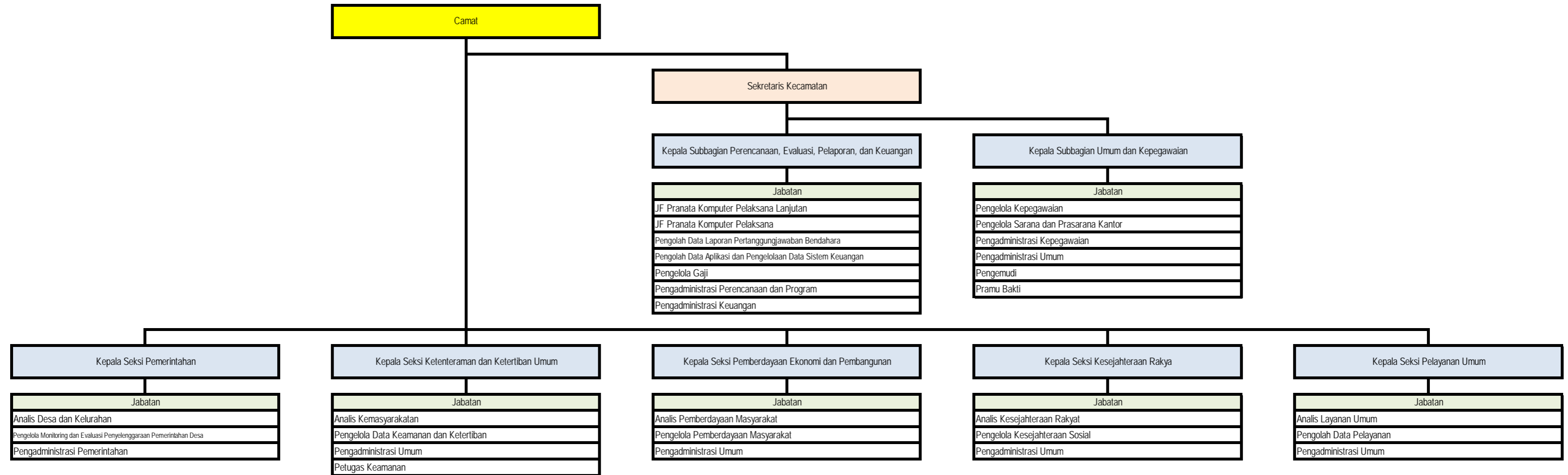

BUPATI SRAGEN,

KUSDINAR UNTUNG YUNI SUKOWATI

C. PETA JABATAN KECAMATAN PLUPUH

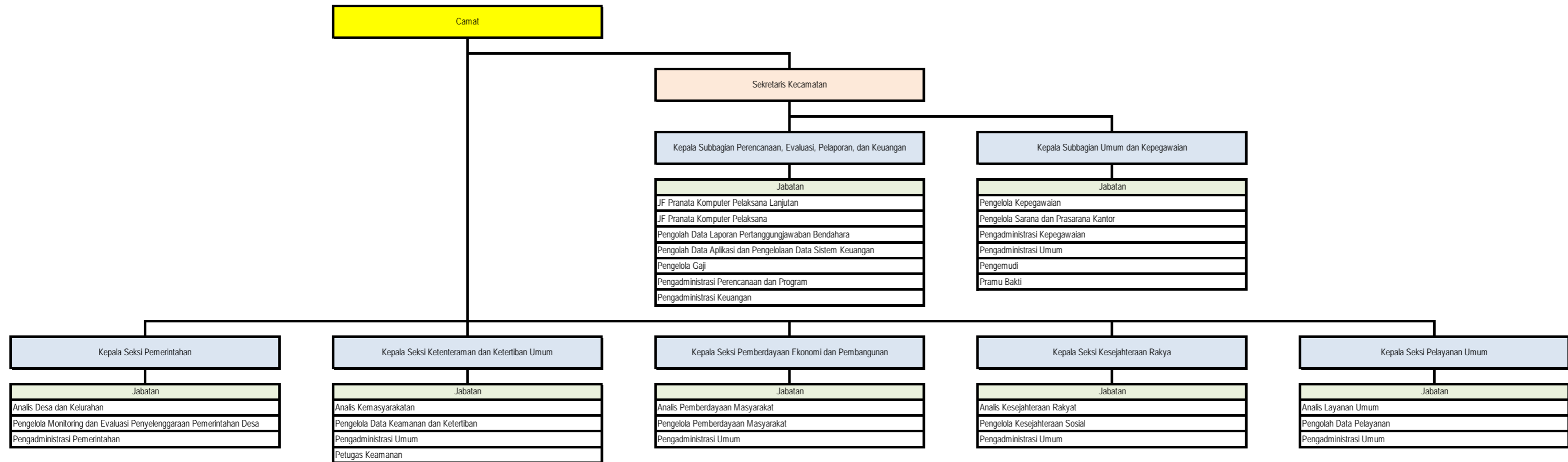

BUPATI SRAGEN,

KUSDINAR UNTUNG YUNI SUKOWATI



C. PETA JABATAN KECAMATAN MASARAN

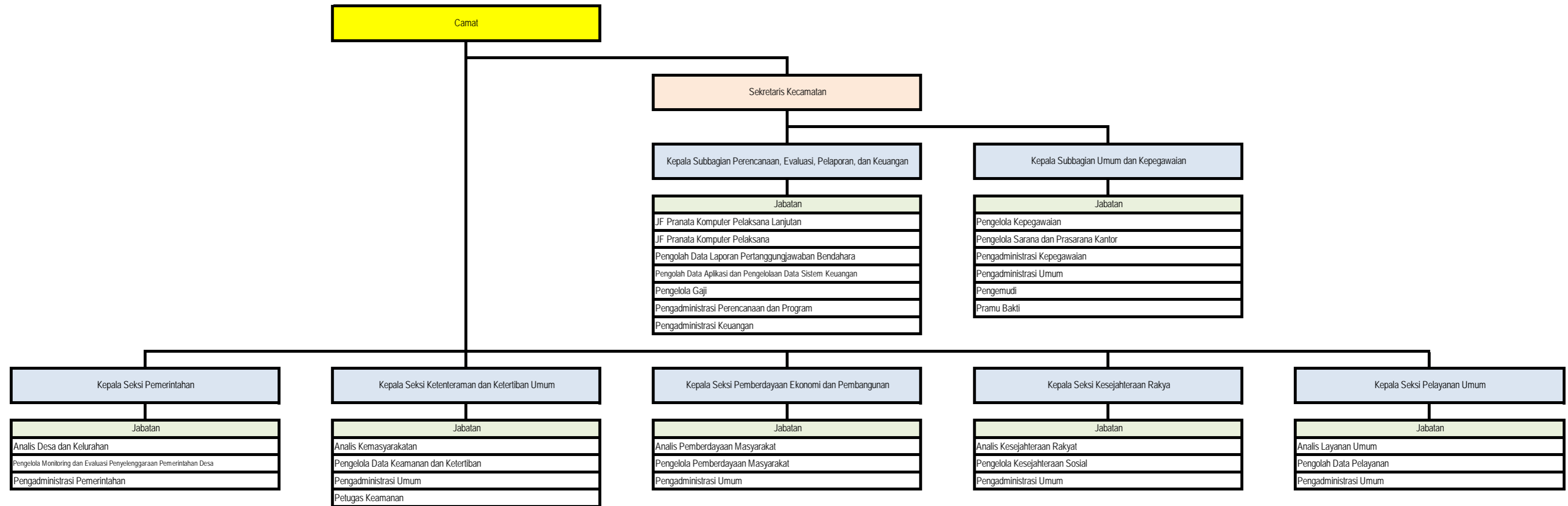

BUPATI SRAGEN,

KUSDINAR UNTUNG YUNI SUKOWATI

C. PETA JABATAN KECAMATAN KEDAWUNG

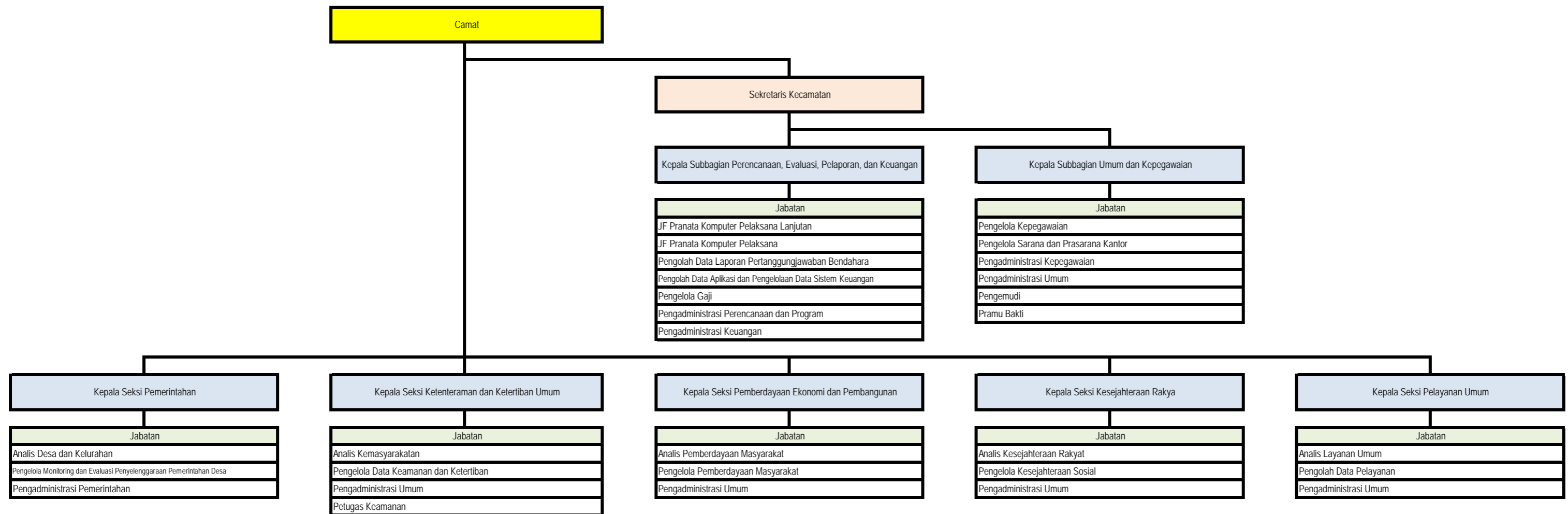

BUPATI SRAGEN,

KUSDINAR UNTUNG YUNI SUKOWATI

C. PETA JABATAN KECAMATAN SAMBIREJO

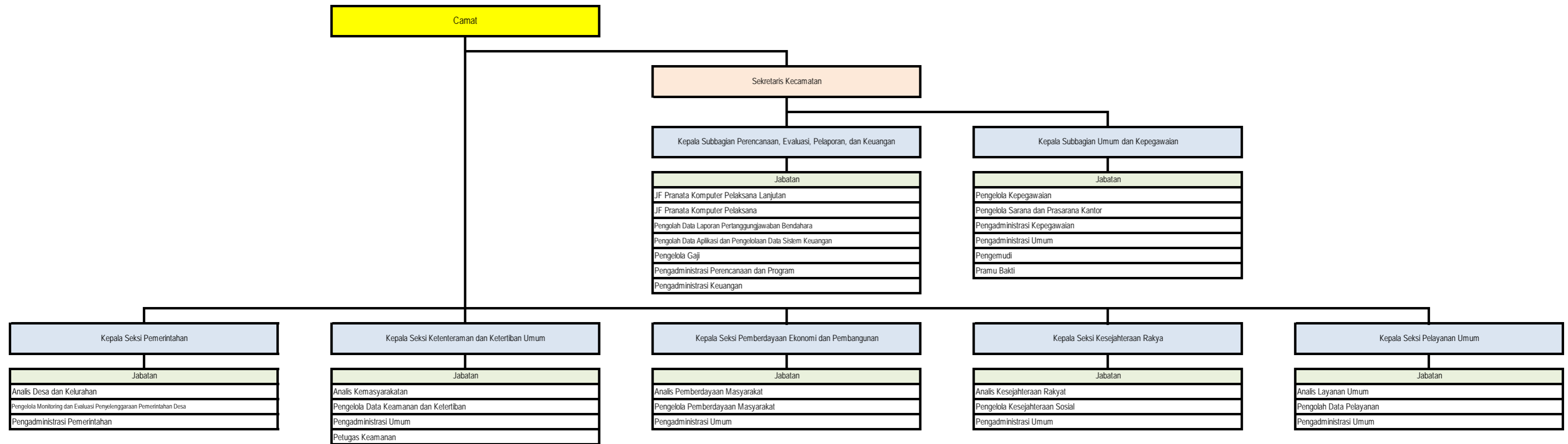

BUPATI SRAGEN,

KUSDINAR UNTUNG YUNI SUKOWATI

C. PETA JABATAN KECAMATAN GONDANG

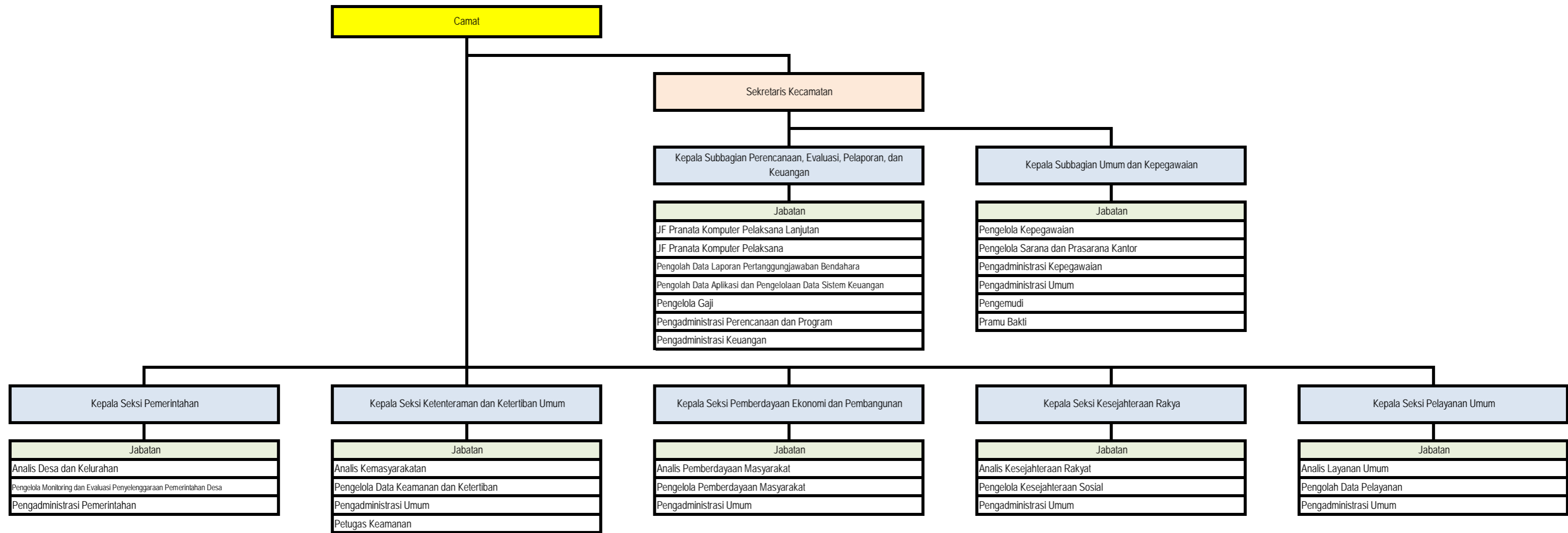

BUPATI SRAGEN,

KUSDINAR UNTUNG YUNI SUKOWATI

C. PETA JABATAN KECAMATAN SAMBUNGMACAN

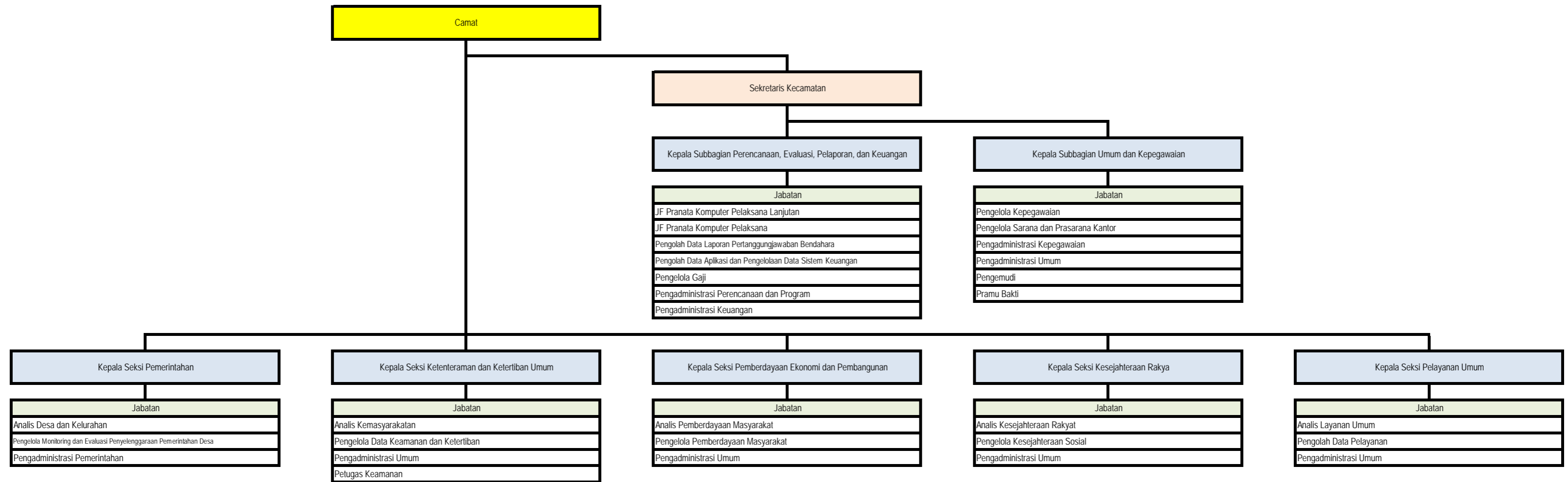

BUPATI SRAGEN,

KUSDINAR UNTUNG YUNI SUKOWATI

C. PETA JABATAN KECAMATAN NGRAMPAL

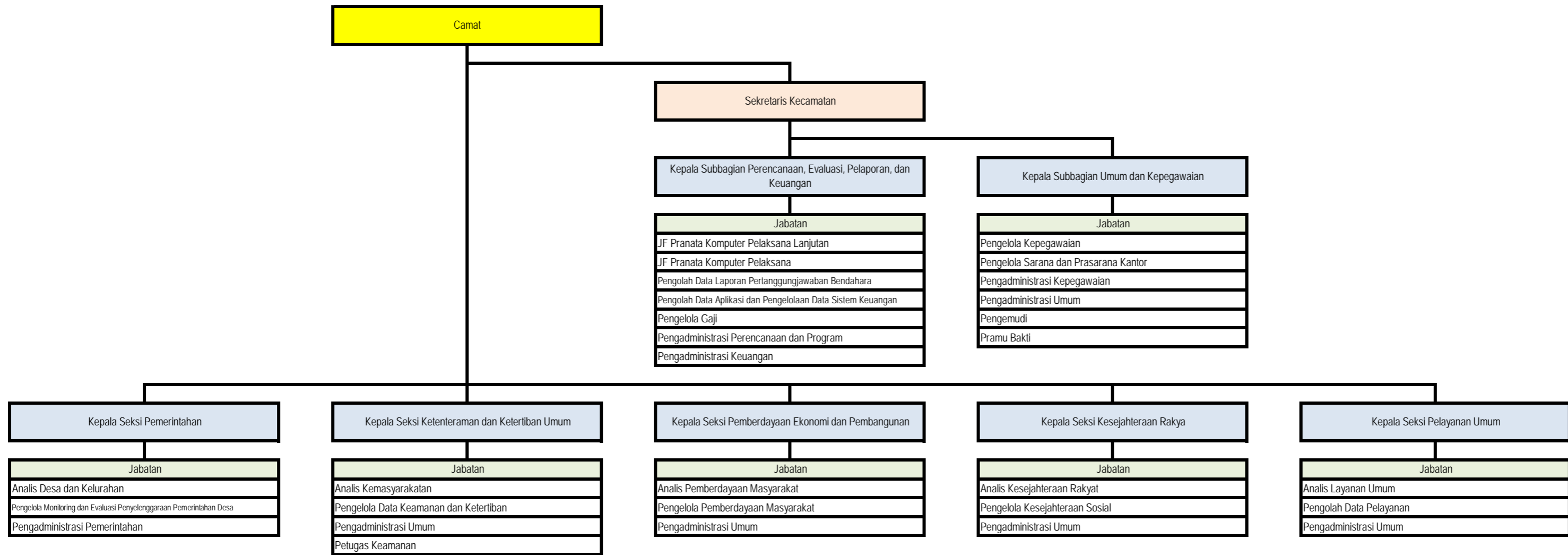

BUPATI SRAGEN,

KUSDINAR UNTUNG YUNI SUKOWATI

C. PETA JABATAN KECAMATAN KARANGMALANG

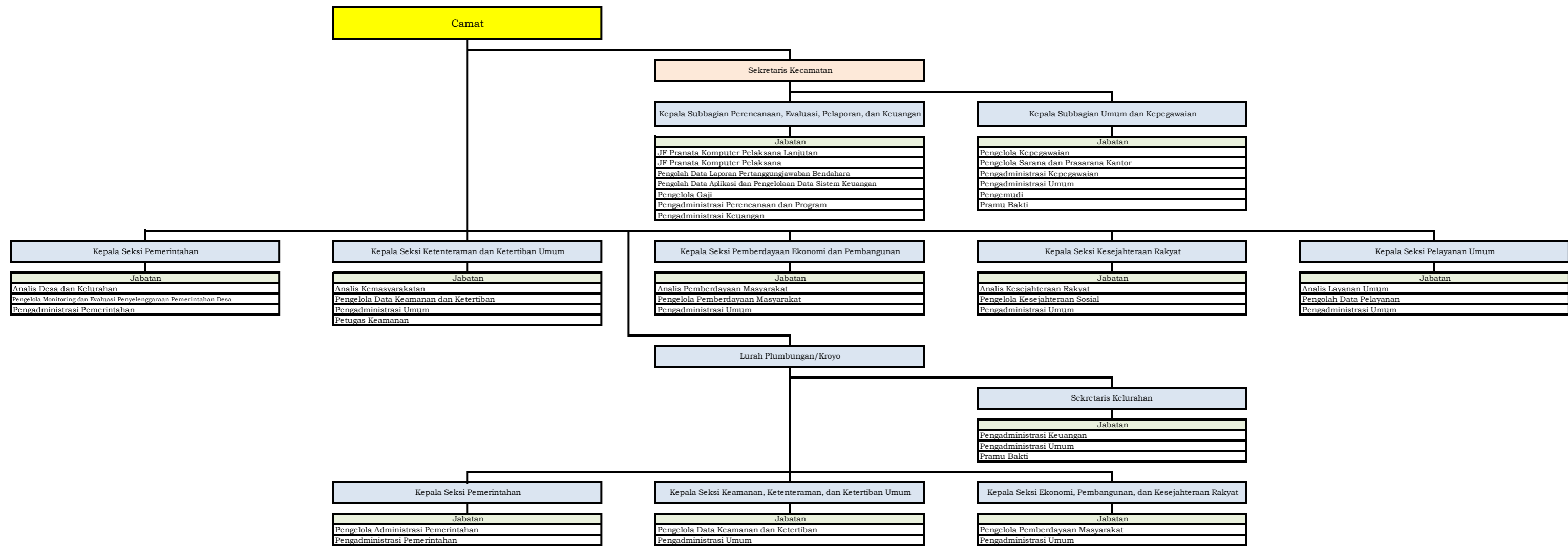

BUPATI SRAGEN,

KUSDINAR UNTUNG YUNI SUKOWATI

### C. PETA JABATAN KECAMATAN SRAGEN

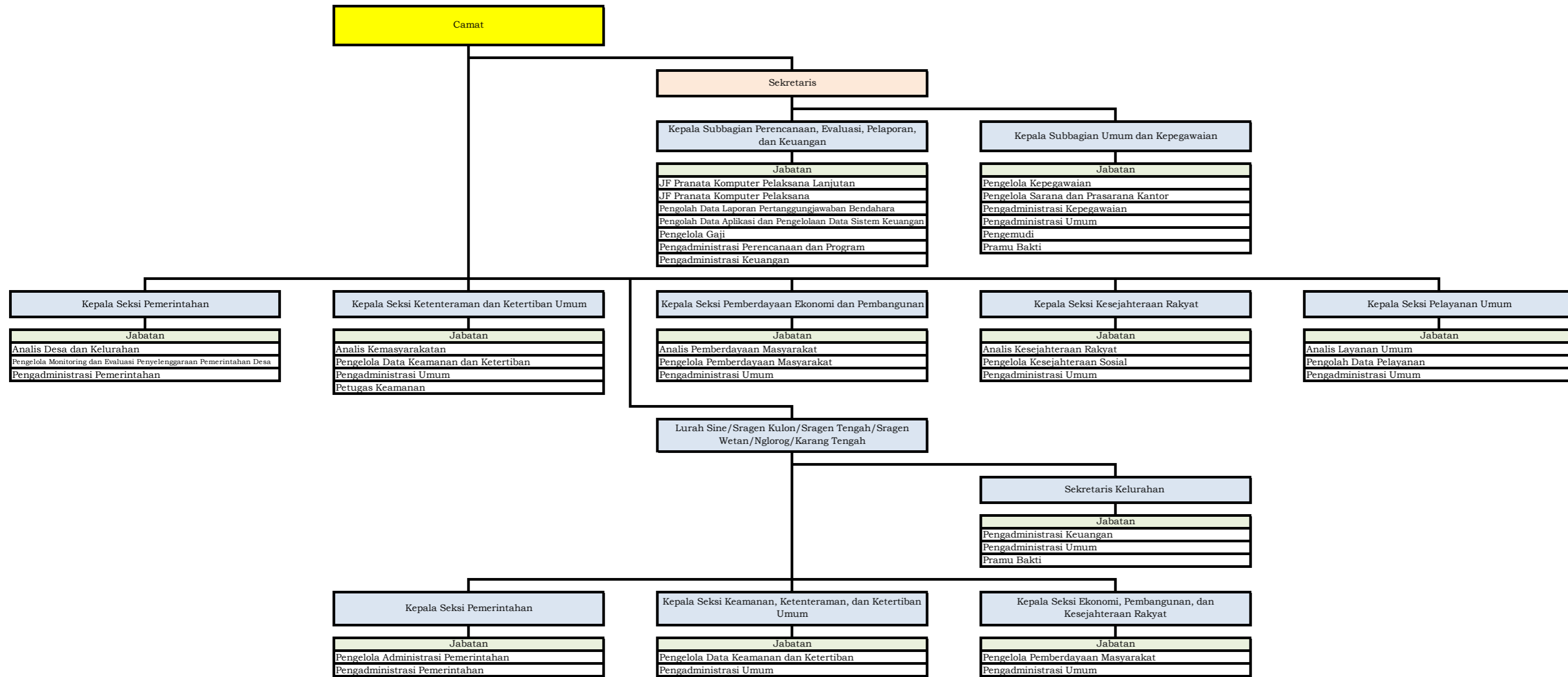

BUPATI SRAGEN,

KUSDINAR UNTUNG YUNI SUKOWATI



C. PETA JABATAN KECAMATAN SIDOHARJO

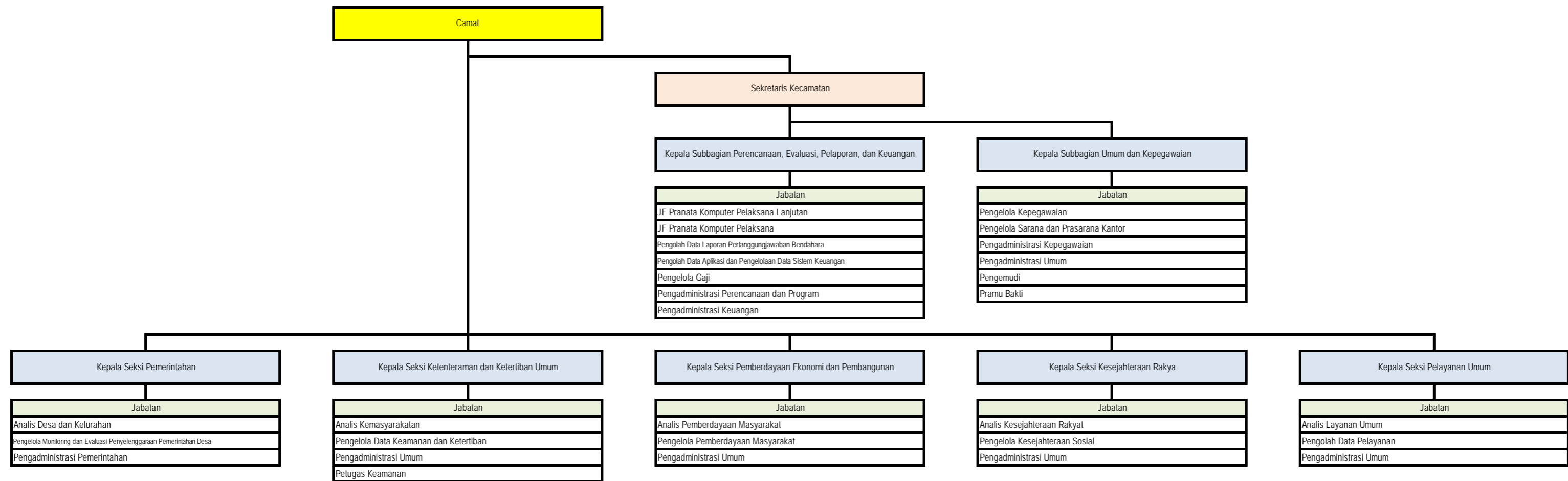

BUPATI SRAGEN,

KUSDINAR UNTUNG YUNI SUKOWATI

### C. PETA JABATAN KECAMATAN TANON

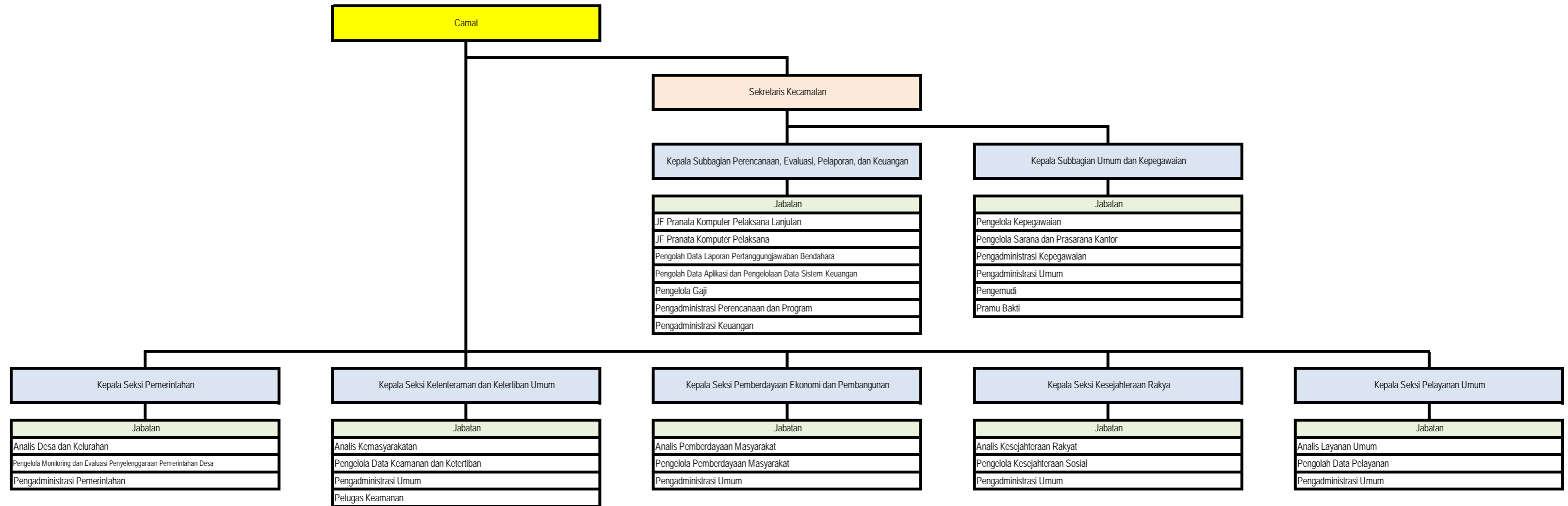

BUPATI SRAGEN,

KUSDINAR UNTUNG YUNI SUKOWATI

C. PETA JABATAN KECAMATAN GEMOLONG

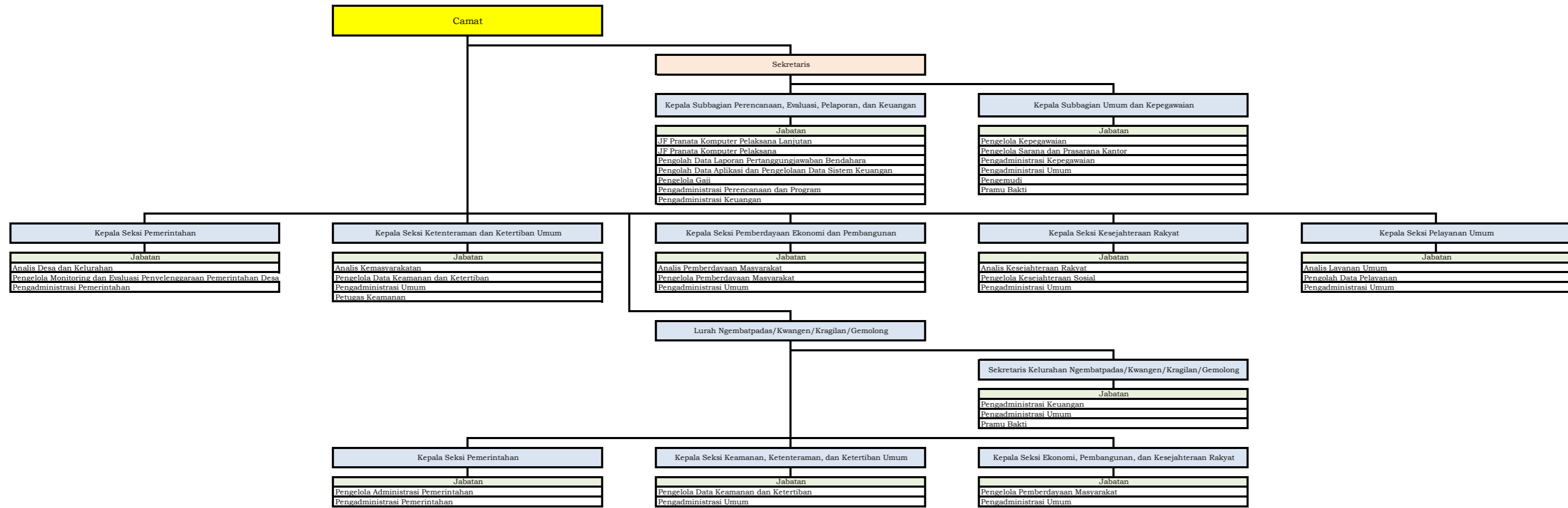

BUPATI SRAGEN,

KUSDINAR UNTUNG YUNI SUKOWATI

C. PETA JABATAN KECAMATAN MIRI

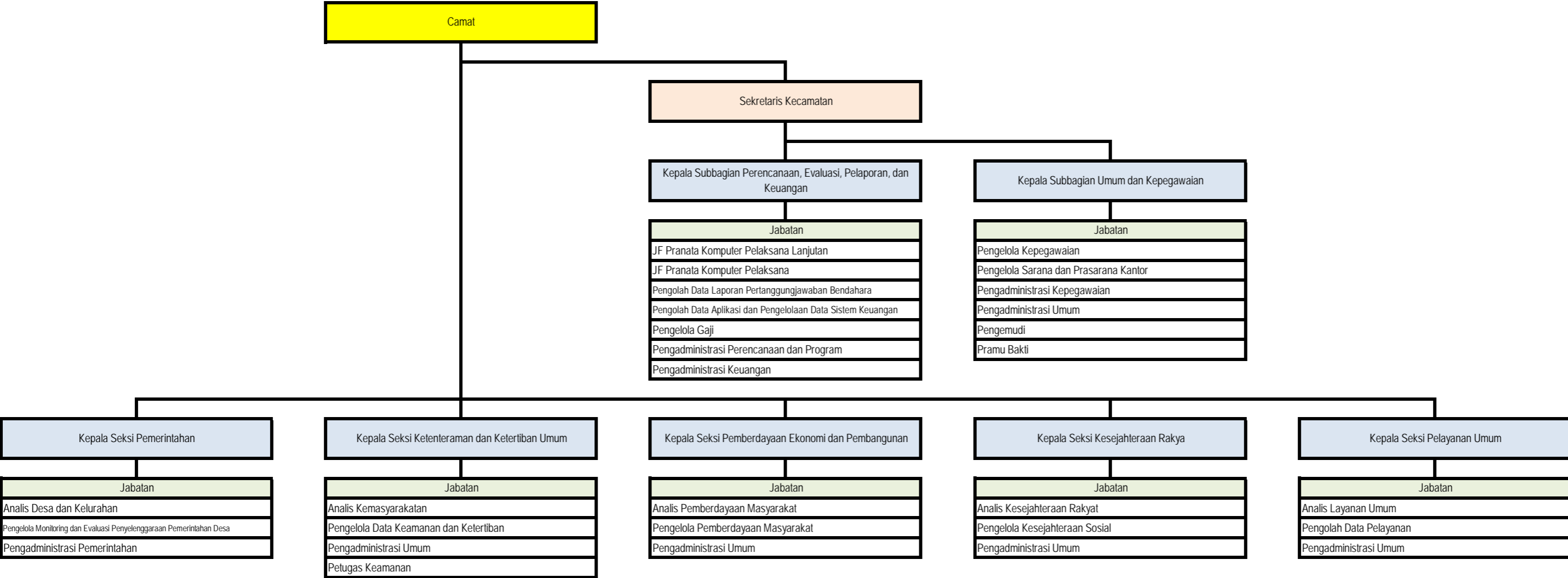

BUPATI SRAGEN,

KUSDINAR UNTUNG YUNI SUKOWATI

### C. PETA JABATAN KECAMATAN SUMBERLAWANG

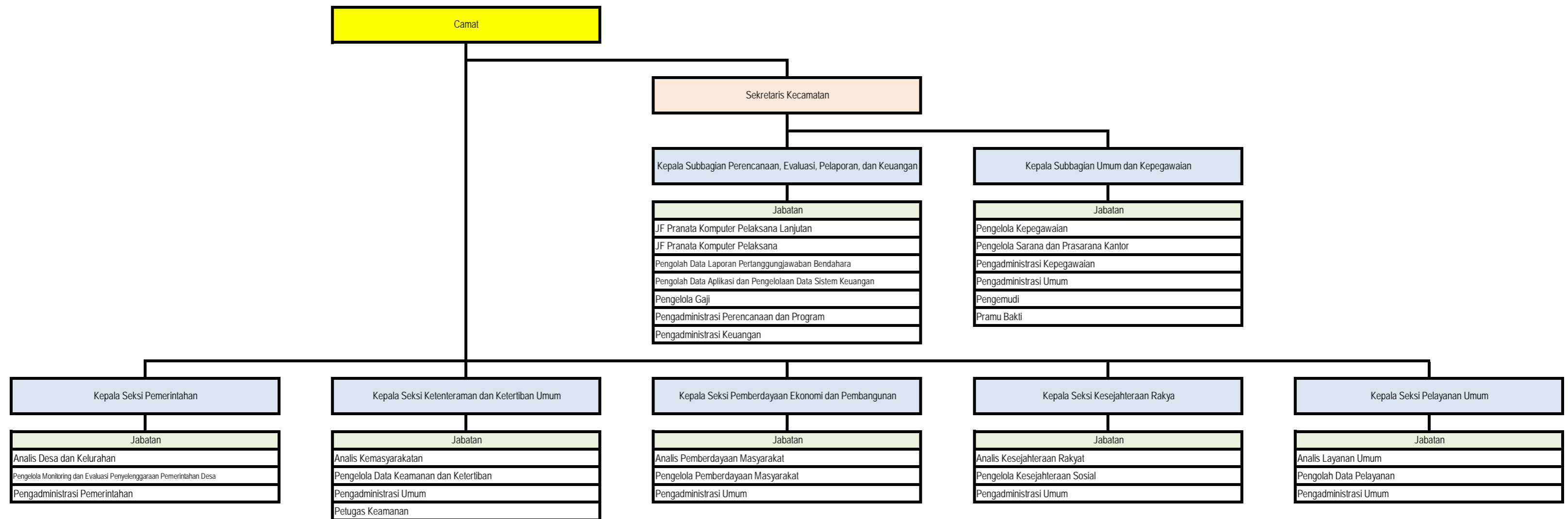

BUPATI SRAGEN,

KUSDINAR UNTUNG YUNI SUKOWATI

C. PETA JABATAN KECAMATAN MONDOKAN

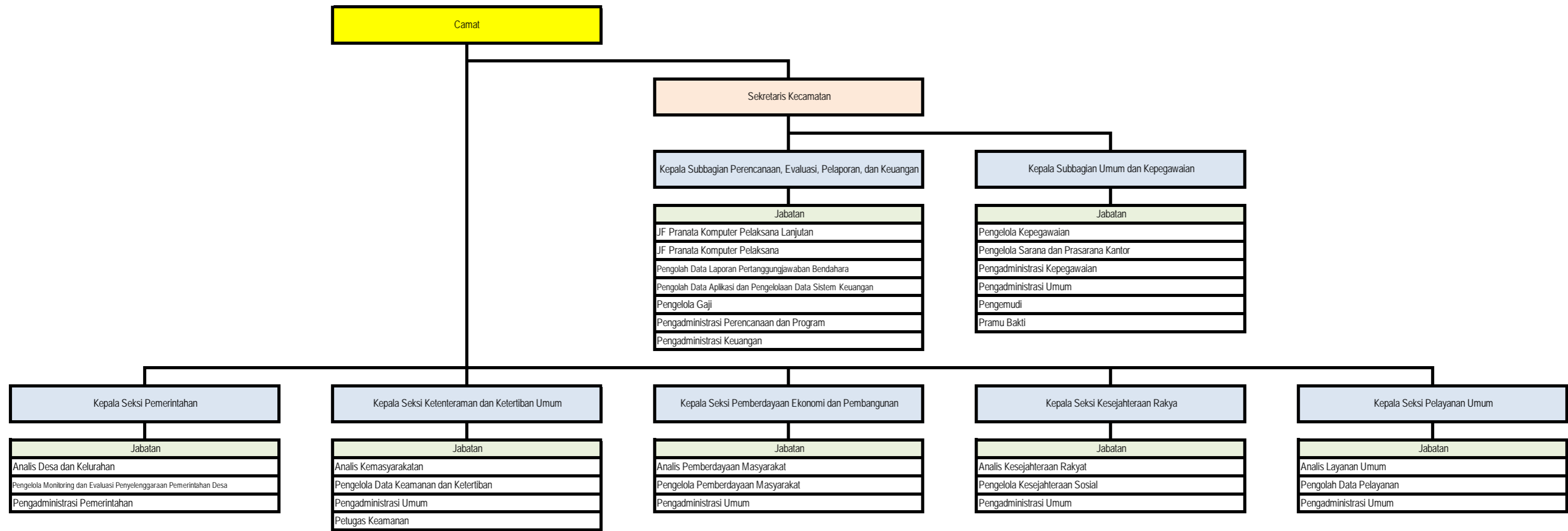

BUPATI SRAGEN,

KUSDINAR UNTUNG YUNI SUKOWATI

### C. PETA JABATAN KECAMATAN SUKODONO

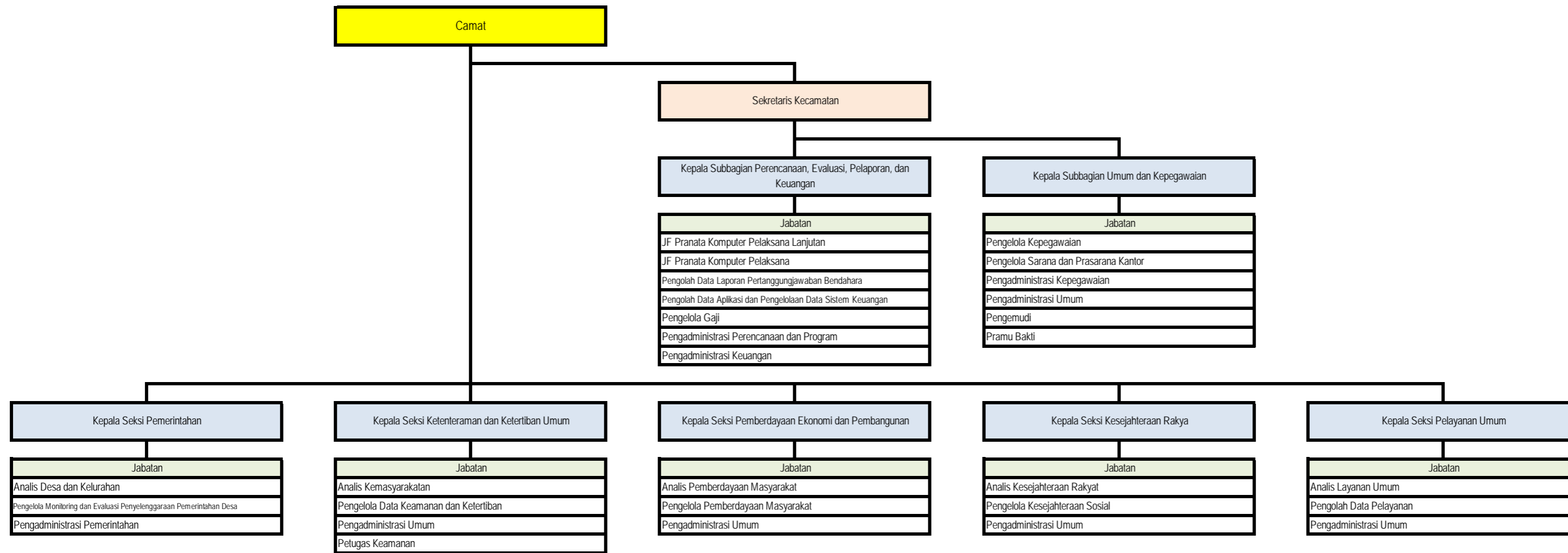

BUPATI SRAGEN,

KUSDINAR UNTUNG YUNI SUKOWATI

C. PETA JABATAN KECAMATAN GESI

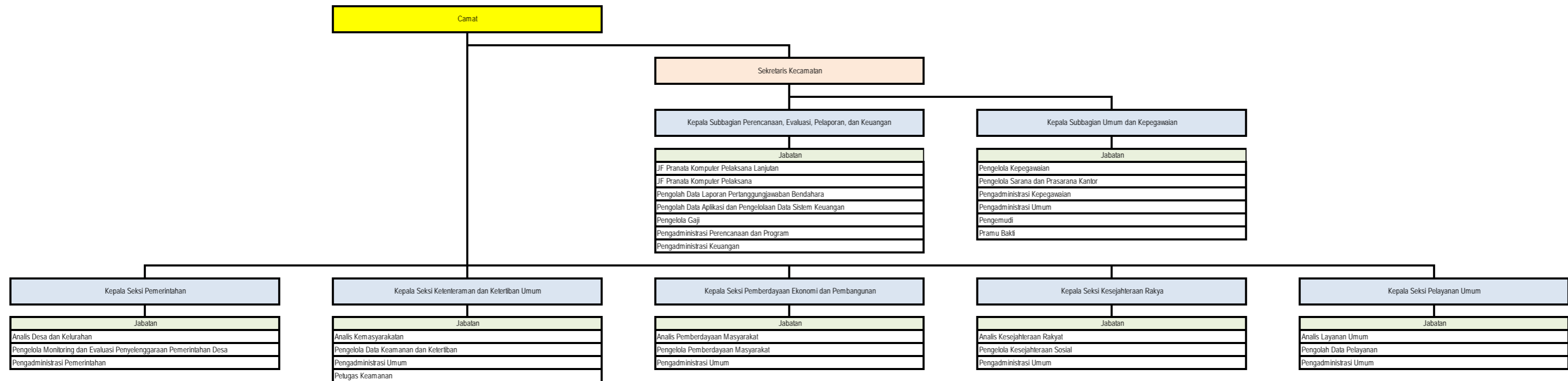

BUPATI SRAGEN,

KUSDINAR UNTUNG YUNI  
SUKOWATI



### C. PETA JABATAN KECAMATAN TANGEN

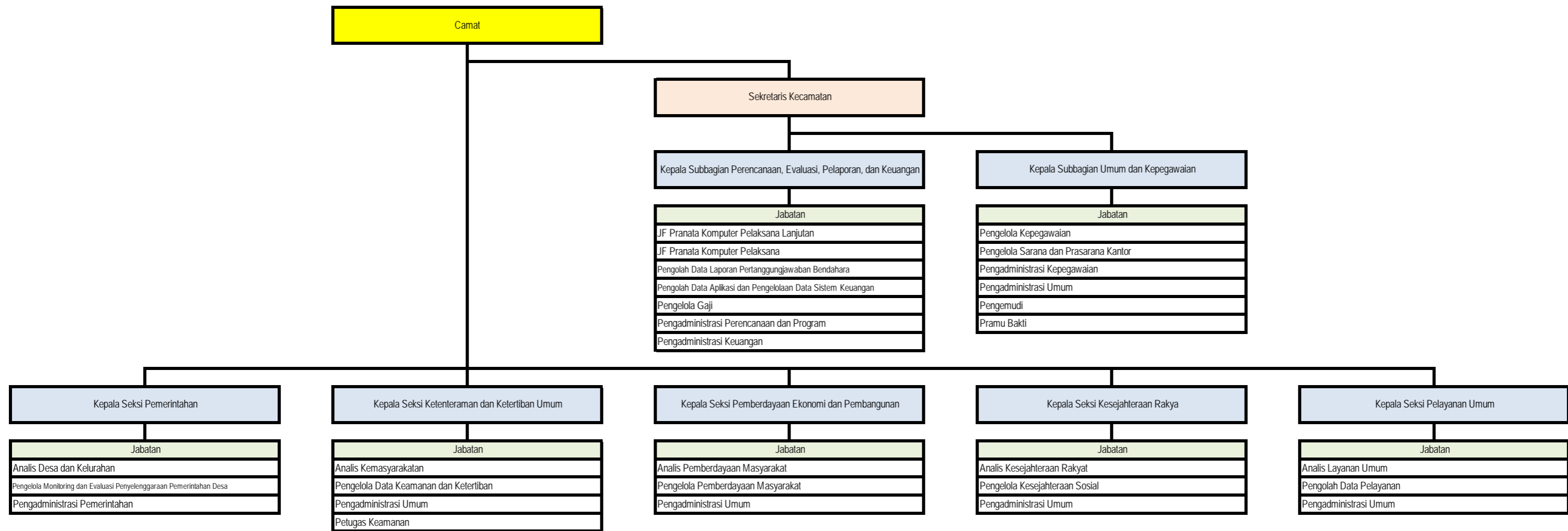

BUPATI SRAGEN,

KUSDINAR UNTUNG YUNI SUKOWATI

C. PETA JABATAN KECAMATAN JENAR

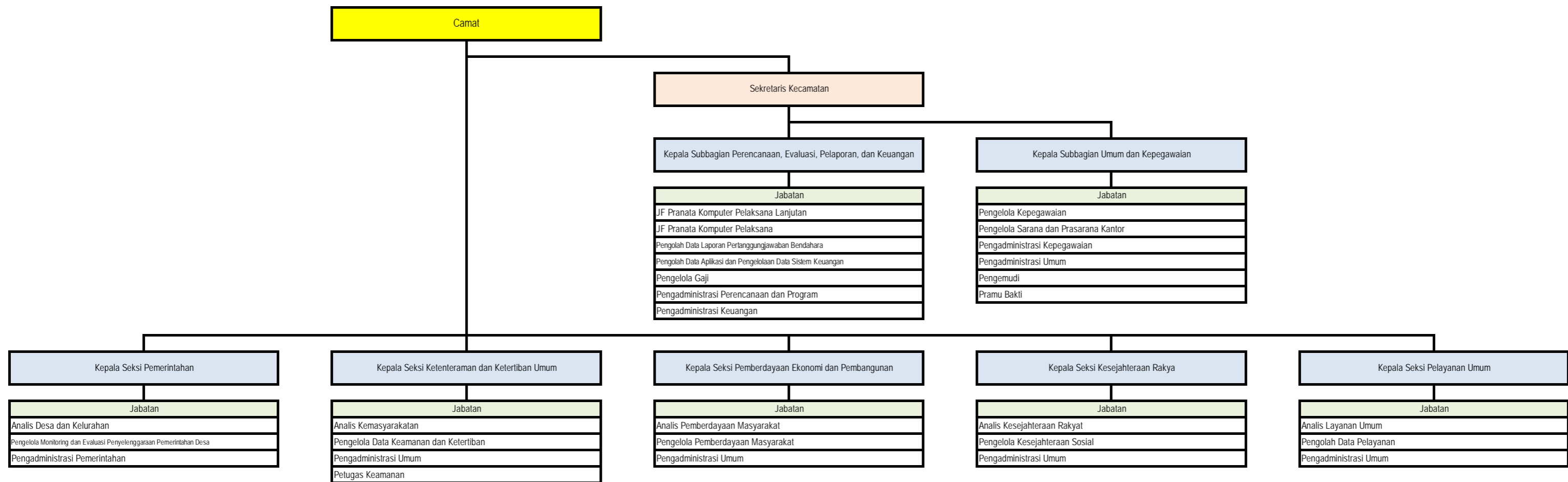

BUPATI SRAGEN,

KUSDINAR UNTUNG YUNI SUKOWATI