



BUPATI SUMEDANG  
PROVINSI JAWA BARAT

PERATURAN BUPATI SUMEDANG

NOMOR 49 TAHUN 2014

TENTANG

NOMENKLATUR, JUMLAH, SUSUNAN ORGANISASI  
DAN WILAYAH KERJA UNIT PELAKSANA TEKNIS DINAS DAN BADAN  
PADA SATUAN KERJA PERANGKAT DAERAH KABUPATEN SUMEDANG

DENGAN RAHMAT TUHAN YANG MAHA ESA

BUPATI SUMEDANG,

- Menimbang : bahwa untuk melaksanakan ketentuan Pasal 83 Peraturan Daerah Kabupaten Sumedang Nomor 9 Tahun 2014 tentang Pembentukan Organisasi Perangkat Daerah Kabupaten Sumedang, perlu menetapkan Peraturan Bupati tentang Nomenklatur, Jumlah, Susunan Organisasi dan Wilayah Kerja Unit Pelaksana Teknis Dinas dan Badan pada Satuan Kerja Perangkat Daerah Kabupaten Sumedang;
- Mengingat : 1. Undang-Undang Nomor 14 Tahun 1950 tentang Pembentukan Daerah-daerah Kabupaten dalam Lingkungan Propinsi Djawa Barat (Berita Negara Republik Indonesia Tahun 1950) sebagaimana telah diubah dengan Undang-Undang Nomor 4 Tahun 1968 tentang Pembentukan Kabupaten Purwakarta dan Kabupaten Subang dengan Mengubah Undang-Undang Nomor 14 Tahun 1950 tentang Pembentukan Daerah-daerah Kabupaten dalam Lingkungan Propinsi Jawa Barat (Lembaran Negara Republik Indonesia Tahun 1968 Nomor 31, Tambahan Lembaran Negara Republik Indonesia Nomor 2851);
2. Undang-Undang Nomor 32 Tahun 2004 tentang Pemerintahan Daerah (Lembaran Negara Republik Indonesia Tahun 2004 Nomor 125, Tambahan Lembaran Negara Republik Indonesia Nomor 4437) sebagaimana telah beberapa kali diubah terakhir dengan Undang-Undang Nomor 12 Tahun 2008 tentang Perubahan Kedua atas Undang-Undang Nomor 32 Tahun 2004 tentang Pemerintahan Daerah (Lembaran Negara Republik Indonesia Tahun 2008 Nomor 59, Tambahan Lembaran Negara Republik Indonesia Nomor 4844);

3. Undang-Undang Nomor 25 Tahun 2009 tentang Pelayanan Publik (Lembaran Negara Republik Indonesia Tahun 2009 Nomor 112 Tambahan Lembaran Republik Indonesia Negara Nomor 5038);
4. Undang-Undang Nomor 5 Tahun 2014 tentang Aparatur Sipil Negara (Lembaran Negara Republik Indonesia Tahun 2014 Nomor 6, Tambahan Lembaran Negara Republik Indonesia Nomor 5494);
5. Peraturan Pemerintah Nomor 38 Tahun 2007 tentang Pembagian Urusan Pemerintahan antara Pemerintah, Pemerintahan Daerah Propinsi, dan Pemerintahan Daerah Kabupaten/Kota (Lembaran Negara Republik Indonesia Tahun 2007 Nomor 82, Tambahan Lembaran Negara Republik Indonesia Nomor 4737);
6. Peraturan Pemerintah Nomor 41 Tahun 2007 tentang Organisasi Perangkat Daerah (Lembaran Negara Republik Indonesia Tahun 2007 Nomor 89, Tambahan Lembaran Negara Republik Indonesia Nomor 4741);
7. Peraturan Pemerintah Nomor 19 Tahun 2008 tentang Kecamatan (Lembaran Negara Republik Indonesia Tahun 2008 Nomor 40, Tambahan Lembaran Negara Republik Indonesia Nomor 4826);
8. Peraturan Pemerintah Nomor 96 Tahun 2012 tentang Pelaksanaan Undang-Undang Nomor 25 Tahun 2009 tentang Pelayanan Publik (Lembaran Negara Republik Indonesia Tahun 2012 Nomor 215, Tambahan Lembaran Negara Republik Indonesia Nomor 5357);
9. Peraturan Menteri Dalam Negeri Nomor 57 Tahun 2007 tentang Petunjuk Teknis Penataan Organisasi Perangkat Daerah;
10. Peraturan Daerah Kabupaten Sumedang Nomor 7 Tahun 2008 tentang Urusan Pemerintahan Kabupaten Sumedang (Lembaran Daerah Kabupaten Sumedang Tahun 2008 Nomor 7);
11. Peraturan Daerah Kabupaten Sumedang Nomor 12 Tahun 2012 tentang Penataan Wilayah Kecamatan di Kabupaten Sumedang (Lembaran Daerah Kabupaten Sumedang Tahun 2012 Nomor 12, Tambahan Lembaran Daerah Kabupaten Sumedang Nomor 6);
12. Peraturan Daerah Kabupaten Sumedang Nomor 9 Tahun 2014 tentang Pembentukan Organisasi Perangkat Daerah Kabupaten Sumedang (Lembaran Daerah Kabupaten Sumedang Tahun 2014 Nomor 9);

**MEMUTUSKAN:**

**Menetapkan : PERATURAN BUPATI TENTANG NOMENKLATUR, JUMLAH, SUSUNAN ORGANISASI DAN WILAYAH KERJA UNIT PELAKSANA TEKNIS DINAS DAN BADAN PADA SATUAN KERJA PERANGKAT DAERAH KABUPATEN SUMEDANG.**

## BAB I KETENTUAN UMUM

### Pasal 1

Dalam Peraturan ini yang dimaksud dengan:

1. Daerah adalah Kabupaten Sumedang.
2. Pemerintah Daerah adalah Pemerintah Kabupaten Sumedang.
3. Bupati adalah Bupati Sumedang.
4. Satuan Kerja Perangkat Daerah adalah organisasi/lembaga pada Pemerintah Daerah yang bertanggungjawab kepada Bupati dalam rangka penyelenggaraan pemerintahan yang terdiri dari Sekretariat Daerah, Sekretariat DPRD, Dinas Daerah dan Lembaga Teknis Daerah, Kecamatan, Kelurahan dan lembaga lain.
5. Unit Pelaksana Teknis Dinas yang selanjutnya disingkat UPTD adalah unsur pelaksana teknis dinas yang melaksanakan tugas operasional tertentu di lapangan.
6. Unit Pelaksana Teknis Badan yang selanjutnya disingkat UPTB adalah unsur pelaksana teknis badan yang melaksanakan tugas operasional tertentu di lapangan.

## BAB II NOMENKLATUR, JUMLAH DAN WILAYAH KERJA

### Pasal 2

Dengan Peraturan Bupati ini ditetapkan nomenklatur, jumlah dan wilayah kerja UPTD dan UPTB pada SKPD.

### Pasal 3

Nomenklatur, jumlah dan wilayah kerja UPTD dan UPTB sebagaimana dimaksud dalam Pasal 2 tercantum dalam lampiran I yang merupakan bagian tidak terpisahkan dari Peraturan Bupati ini.

### Pasal 4

Tugas pokok dan fungsi serta uraian tugas UPTD dan UPTB pada SKPD diatur dengan Peraturan Bupati tentang Uraian Tugas Jabatan Struktural.

## BAB III SUSUNAN ORGANISASI

### Pasal 5

- (1) Susunan Organisasi UPTD dan UPTB terdiri dari:
  - a. Kepala;
  - b. Kepala Sub Bagian Tata Usaha; dan
  - c. Kelompok Jabatan Fungsional.
- (2) Bagan Struktur Organisasi UPTD dan UPTB tercantum pada lampiran II yang merupakan bagian tidak terpisahkan dari Peraturan Bupati ini.

BAB IV  
KETENTUAN PERALIHAN

Pasal 6

UPTD, UPTB dan pejabat struktural yang sudah ada pada saat berlakunya Peraturan Bupati ini tetap menjalankan tugas sampai dengan terbentuknya UPTD dan UPTB berdasarkan ketentuan dalam Peraturan Bupati ini.

BAB V  
KETENTUAN PENUTUP

Pasal 7

Pada saat Peraturan Bupati ini mulai berlaku, Peraturan Bupati Sumedang Nomor 1 Tahun 2009 tentang Nomenklatur, Jumlah, Susunan Organisasi dan Wilayah Kerja Unit Pelaksana Teknis Dinas dan Badan pada Satuan Kerja Perangkat Daerah Kabupaten Sumedang (Berita Daerah Kabupaten Sumedang Tahun 2009 Nomor 1) sebagaimana telah diubah dengan Peraturan Bupati Sumedang Nomor 1 Tahun 2011 tentang Perubahan atas Peraturan Bupati Sumedang Nomor 1 Tahun 2009 tentang Nomenklatur, Jumlah, Susunan Organisasi dan Wilayah Kerja Unit Pelaksana Teknis Dinas dan Badan pada Satuan Kerja Perangkat Daerah Kabupaten Sumedang (Berita Daerah Kabupaten Sumedang Tahun 2011 Nomor 1) dicabut dan dinyatakan tidak berlaku.

Pasal 8

Peraturan Bupati ini mulai berlaku pada tanggal diundangkan.

Agar setiap orang mengetahuinya, memerintahkan pengundangan Peraturan Bupati ini dengan penempatannya dalam Berita Daerah Kabupaten Sumedang.

Ditetapkan di Sumedang  
pada tanggal 8 Agustus 2014

BUPATI SUMEDANG,

ttd

ADE IRAWAN

Diundangkan di Sumedang  
pada tanggal 8 Agustus 2014

SEKRETARIS DAERAH  
KABUPATEN SUMEDANG,

ttd

ZAENAL ALIMIN

BERITA DAERAH KABUPATEN SUMEDANG TAHUN 2014 NOMOR 49

LAMPIRAN I  
 PERATURAN BUPATI SUMEDANG  
 NOMOR 49 TAHUN 2014  
 TENTANG  
 NOMENKLATUR, JUMLAH, SUSUNAN ORGANISASI DAN  
 WILAYAH KERJA UNIT PELAKSANA TEKNIS DINAS DAN  
 BADAN PADA SATUAN KERJA PERANGKAT DAERAH  
 KABUPATEN SUMEDANG

NOMENKLATUR, JUMLAH, DAN WILAYAH KERJA  
 UNIT PELAKSANA TEKNIS DINAS DAN BADAN

NO	SKPD	NAMA UNIT PELAKSANA TEKNIS	WILAYAH KERJA
1	2	3	4
1.	Dinas Pendidikan dan Kebudayaan	a. UPTD Pendidikan Anak Usia Dini, Pendidikan Nonformal dan Informal, Taman Kanak-kanak dan Sekolah Dasar:	
		1. UPTD PAUD, Pendidikan Nonformal dan Informal, TK dan SD Kecamatan Sumedang Selatan	Kecamatan Sumedang Selatan
		2. UPTD PAUD, Pendidikan Nonformal dan Informal, TK dan SD Kecamatan Sumedang Utara	Kecamatan Sumedang Utara
		3. UPTD PAUD, Pendidikan Nonformal dan Informal, TK dan SD Kecamatan Tanjungkerta	Kecamatan Tanjungkerta
		4. UPTD PAUD, Pendidikan Nonformal dan Informal, TK dan SD Kecamatan Cimalaka	Kecamatan Cimalaka
		5. UPTD PAUD, Pendidikan Nonformal dan Informal, TK dan SD Kecamatan Tanjungsari	Kecamatan Tanjungsari
		6. UPTD PAUD, Pendidikan Nonformal dan Informal, TK dan SD Kecamatan Rancakalong	Kecamatan Rancakalong
		7. UPTD PAUD, Pendidikan Nonformal dan Informal, TK dan SD Kecamatan Jatinangor	Kecamatan Jatinangor
		8. UPTD PAUD, Pendidikan Nonformal dan Informal, TK dan SD Kecamatan Paseh	Kecamatan Paseh
		9. UPTD PAUD, Pendidikan Nonformal dan Informal, TK dan SD Kecamatan Conggeang	Kecamatan Conggeang
		10. UPTD PAUD, Pendidikan Nonformal dan Informal, TK dan SD Kecamatan Tomo	Kecamatan Tomo
		11. UPTD PAUD, Pendidikan Nonformal dan Informal, TK dan SD Kecamatan Buahdua	Kecamatan Buahdua

	2	3	4
		12.UPTD PAUD, Pendidikan Nonformal dan Informal, TK dan SD Kecamatan Darmaraja	Kecamatan Darmaraja
		13.UPTD PAUD, Pendidikan Nonformal dan Informal, TK dan SD Kecamatan Situraja	Kecamatan Situraja
		14.UPTD PAUD, Pendidikan Nonformal dan Informal, TK dan SD Kecamatan Jatigede	Kecamatan Jatigede
		15.UPTD PAUD, Pendidikan Nonformal dan Informal, TK dan SD Kecamatan Wado	Kecamatan Wado
		16.UPTD PAUD, Pendidikan Nonformal dan Informal, TK dan SD Kecamatan Ujungjaya	Kecamatan Ujungjaya
		17.UPTD PAUD, Pendidikan Nonformal dan Informal, TK dan SD Kecamatan Cimanggung	Kecamatan Cimanggung
		18.UPTD PAUD, Pendidikan Nonformal dan Informal, TK dan SD Kecamatan Cibugel	Kecamatan Cibugel
		19.UPTD PAUD, Pendidikan Nonformal dan Informal, TK dan SD Kecamatan Tanjungmedar	Kecamatan Tanjungmedar
		20.UPTD PAUD, Pendidikan Nonformal dan Informal, TK dan SD Kecamatan Pamulihan	Kecamatan Pamulihan
		21.UPTD PAUD, Pendidikan Nonformal dan Informal, TK dan SD Kecamatan Sukasari	Kecamatan Sukasari
		22.UPTD PAUD, Pendidikan Nonformal dan Informal, TK dan SD Kecamatan Cisit	Kecamatan Cisit
		23.UPTD PAUD, Pendidikan Nonformal dan Informal, TK dan SD Kecamatan Ganeas	Kecamatan Ganeas
		24.UPTD PAUD, Pendidikan Nonformal dan Informal, TK dan SD Kecamatan Jatinunggal	Kecamatan Jatinunggal
		25.UPTD PAUD, Pendidikan Nonformal dan Informal, TK dan SD Kecamatan Surian	Kecamatan Surian
		26.UPTD PAUD, Pendidikan Nonformal dan Informal, TK dan SD Kecamatan Cisarua	Kecamatan Cisarua
		b. UPTD Sanggar Kegiatan Belajar Tanjungsari	Kabupaten Sumedang

1	2	3	4
2.	Dinas Kesehatan	a. UPTD Pusat Kesehatan Masyarakat:	
		1. UPTD Puskesmas Rawat Inap Jatinangor	Kecamatan Jatinangor meliputi 8 Desa : a. Desa Cikeruh b. Desa Hegarmanah c. Desa Cibeusi d. Desa Cipacing e. Desa Sayang f. Desa Jatiroke g. Desa Cileles h. Desa Cilayung
		2. UPTD Puskesmas Cisempur	Kecamatan Jatinangor meliputi 4 Desa : a. Desa Cisempur b. Desa Cintamulya c. Desa Jatimukti d. Desa Mekargalih
		3. UPTD Puskesmas Cimanggung	Kecamatan Cimanggung meliputi 7 Desa : a. Desa Cimanggung b. Desa Sindangpakuon c. Desa Tegalmanggung d. Desa Sindulang e. Desa Sindanggalih f. Desa Cikahuripan g. Desa Pasirnanjung
		4. UPTD Puskesmas Sawahdadap	Kecamatan Cimanggung meliputi 4 Desa : a. Desa Sawahdadap b. Desa Sukadana c. Desa Cihanjuang d. Desa Mangunarga
		5. UPTD Puskesmas Rawat Inap Tanjungsari	Kecamatan Tanjungsari meliputi 7 Desa: a. Desa Tanjungsari b. Desa Jatisari c. Desa Pasigaran d. Desa Gudang e. Desa Kadakajaya f. Desa Cijambu g. Desa Margaluyu
		6. UPTD Puskesmas Margajaya	Kecamatan Tanjungsari meliputi 5 Desa:
			a. Desa Margajaya b. Desa Cinanjung c. Desa Raharja d. Desa Kutamandiri e. Desa Gunungmanik
		7. UPTD Puskesmas Sukasari	Kecamatan Sukasari

1	2	3	4
		8. UPTD Puskesmas Haurngombong	Kecamatan Pamulihan meliputi 6 Desa: a. Desa Haurngombong b. Desa Cilembu c. Desa Cimarias d. Desa Cinanggerang e. Desa Mekarbakti f. Desa Ciptasari
		9. UPTD Puskesmas Pamulihan	Kecamatan Pamulihan meliputi 5 Desa: a. Desa Pamulihan b. Desa Cijeruk c. Desa Cigendel d. Desa Citali e. Desa Sukawangi
		10. UPTD Puskesmas Rancakalong	Kecamatan Rancakalong
		11. UPTD Puskesmas Sumedang Selatan	Kecamatan Sumedang Selatan meliputi 1 Kelurahan dan 3 Desa: a. Kelurahan Pasanggrahan Baru b. Desa Ciherang c. Desa Margalaksana d. Desa Mekar Rahayu
		12. UPTD Puskesmas Regolwetan	Kecamatan Sumedang Selatan meliputi 2 Kelurahan dan 2 Desa: a. Kelurahan Regolwetan b. Kelurahan Cipameungpeuk c. Desa Sukajaya d. Desa Margamekar
		13. UPTD Puskesmas Sukagalih	Kecamatan Sumedang Selatan meliputi 5 Desa: a. Desa Sukagalih b. Desa Baginda c. Desa Gunasari d. Desa Cipancar e. Desa Citengah
		14. UPTD Puskesmas Kotakaler	Kecamatan Sumedang Utara meliputi 2 Kelurahan dan 1 Desa: a. Kelurahan Kotakaler b. Kelurahan Talun c. Desa Rancamulya



1	2	3	4
		15.UPTD Puskesmas Situ	Kecamatan Sumedang Utara meliputi 1 Kelurahan dan 5 Desa: a. Kelurahan Situ b. Desa Margamukti c. Desa Mekarjaya d. Desa Jatimulya e. Desa Jatihurip f. Desa Kebonjati
		16.UPTD Puskesmas Padasuka	Kecamatan Sumedang Utara meliputi 1 Kelurahan dan 4 Desa: a. Kelurahan Situ b. Desa Padasuka c. Desa Girimukti d. Desa Mulyasari e. Desa Sirnamulya
		17.UPTD Puskesmas Cisarua	Kecamatan Cisarua
		18.UPTD Puskesmas Ganeas	Kecamatan Ganeas
		19.UPTD Puskesmas Cisit	Kecamatan Cisit
		20.UPTD Puskesmas Situraja	Kecamatan Situraja
		21.UPTD Puskesmas Rawat Inap Darmaraja	Kecamatan Darmaraja
		22.UPTD Puskesmas Wado	Kecamatan Wado
		23.UPTD Puskesmas Jatinunggal	Kecamatan Jatinunggal
		24.UPTD Puskesmas Cibugel	Kecamatan Cibugel
		25.UPTD Puskesmas Jatigede	Kecamatan Jatigede
		26.UPTD Puskesmas Cimalaka	Kecamatan Cimalaka
		27.UPTD Puskesmas Paseh	Kecamatan Paseh
		28.UPTD Puskesmas Rawat Inap Tomo	Kecamatan Tomo
		29.UPTD Puskesmas Ujungjaya	Kecamatan Ujungjaya
		30.UPTD Puskesmas Surian	Kecamatan Surian
		31.UPTD Puskesmas Buahdua	Kecamatan Buahdua meliputi 9 Desa: a. Desa Cilangkap b. Desa Bojongloa c. Desa Cibitung d. Desa Sekarwangi e. Desa Panyindangan f. Desa Gendereh g. Desa Nagrak h. Desa Buahdua i. Desa Ciawitali

1	2	3	4
		32. UPTD Puskesmas Hariang	Kecamatan Buahdua meliputi 5 Desa: a. Desa Hariang b. Desa Citaleus c. Desa Karangbungur d. Desa Mekarmukti e. Desa Cikurubuk
		33. UPTD Puskesmas Rawat Inap Conggeang	Kecamatan Conggeang
		34. UPTD Puskesmas Rawat Inap Sukamantri	Kecamatan Tanjungkerta meliputi 5 Desa: a. Desa Sukamantri b. Desa Tanjungmekar c. Desa Cigentur d. Desa Gunturmekar e. Desa Cipanas
		35. UPTD Puskesmas Tanjungkerta	Kecamatan Tanjungkerta meliputi 6 Desa: a. Desa Boros b. Desa Banyuasih c. Desa Mulyamekar d. Desa Tanjungmulya e. Desa Kertaharja f. Desa Kertamekar
		36. UPTD Puskesmas Tanjungmedar	Kecamatan Tanjungmedar
		b. UPTD Laboratorium Kesehatan Daerah	Kabupaten Sumedang
		c. UPTD Gudang Farmasi dan Perbekalan Kesehatan	Kabupaten Sumedang
3.	Dinas Bina Marga dan Sumber Daya Air	a. UPTD Pemeliharaan Jalan, Jembatan dan Irigasi	
		1. UPTD Pemeliharaan Jalan, Jembatan dan Irigasi Wilayah Tanjungsari	1. Kecamatan Tanjungsari 2. Kecamatan Sukasari 3. Kecamatan Jatinangor
		2. UPTD Pemeliharaan Jalan, Jembatan dan Irigasi Wilayah Pamulihan	1. Kecamatan Pamulihan 2. Kecamatan Cimanggung 3. Kecamatan Rancakalong
		3. UPTD Pemeliharaan Jalan, Jembatan dan Irigasi Wilayah Sumedang Kota	1. Kecamatan Sumedang Selatan 2. Kecamatan Sumedang Utara

1	2	3	4
		4. UPTD Pemeliharaan Jalan, Jembatan dan Irigasi Wilayah Tanjungkerta	1. Kecamatan Tanjungkerta 2. Kecamatan Tanjungmedar 3. Kecamatan Surian
		5. UPTD Pemeliharaan Jalan, Jembatan dan Irigasi Wilayah Conggeang	1. Kecamatan Conggeang 2. Kecamatan Buahdua 3. Kecamatan Surian
		6. UPTD Pemeliharaan Jalan, Jembatan dan Irigasi Wilayah Tomo	1. Kecamatan Tomo 2. Kecamatan Ujungjaya 3. Kecamatan Jatigede
		7. UPTD Pemeliharaan Jalan, Jembatan dan Irigasi Wilayah Cimalaka	1. Kecamatan Cimalaka 2. Kecamatan Cisarua 3. Kecamatan Ganeas
		8. UPTD Pemeliharaan Jalan, Jembatan dan Irigasi Wilayah Situraja	1. Kecamatan Cisitu 2. Kecamatan Situraja 3. Kecamatan Darmaraja
		9. UPTD Pemeliharaan Jalan, Jembatan dan Irigasi Wilayah Wado	1. Kecamatan Wado 2. Kecamatan Cibugel 3. Kecamatan Jatinunggal
		b. UPTD Peralatan	Kabupaten Sumedang
		c. UPTD Laboratorium	Kabupaten Sumedang
4.	Dinas Karya, Ruang, Perumahan dan Permukiman Cipta Tata	a. UPTD Pemadam Kebakaran: 1. UPTD Pemadam Kebakaran Wilayah Sumedang Kota	1. Kecamatan Sumedang Utara 2. Kecamatan Sumedang Selatan 3. Kecamatan Ganeas 4. Kecamatan Cimalaka 5. Kecamatan Cisarua 6. Kecamatan Tanjungkerta
		2. UPTD Pemadam Kebakaran Wilayah Tanjungsari	1. Kecamatan Tanjungsari 2. Kecamatan Jatinangor 3. Kecamatan Cimanggung 4. Kecamatan Pamulihan 5. Kecamatan Rancakalong 6. Kecamatan Sukasari

1	2	3	4
		3. UPTD Pemadam Kebakaran Wilayah Darmaraja	1. Kecamatan Darmaraja 2. Kecamatan Wado 3. Kecamatan Jatinunggal 4. Kecamatan Cibugel 5. Kecamatan Cisitu 6. Kecamatan Situraja
		4. UPTD Pemadam Kebakaran Wilayah Conggeang	1. Kecamatan Conggeang 2. Kecamatan Paseh 3. Kecamatan Buahdua 4. Kecamatan Tomo 5. Kecamatan Tanjungmedar 6. Kecamatan Surian 7. Kecamatan Jatigede 8. Kecamatan Ujungjaya
5.	Dinas Perhubungan, Komunikasi dan Informatika	a. UPTD Parkir	Kabupaten Sumedang
		b. UPTD Pengujian Kendaraan Bermotor	Kabupaten Sumedang
		c. UPTD Terminal 1. UPTD Terminal Ciakar 2. UPTD Terminal Wado	Kabupaten Sumedang Kabupaten Sumedang
		d. UPTD Pengendalian dan Pengawasan Lalu Lintas	Kabupaten Sumedang
		e. UPTD Lembaga Pengadaan Secara Elektronik	Kabupaten Sumedang
6.	Dinas Sosial, Tenaga Kerja dan Transmigrasi	UPTD Balai Pelatihan Kerja	Kabupaten Sumedang
7.	Dinas Pertanian dan Perikanan	a. UPTD Pengembangan Pertanian dan Perikanan:	
		1. UPTD Pengembangan Pertanian dan Perikanan Wilayah Jatinangor	Kecamatan Jatinangor
		2. UPTD Pengembangan Pertanian dan Perikanan Wilayah Cimanggung	Kecamatan Cimanggung
		3. UPTD Pengembangan Pertanian dan Perikanan Wilayah Tanjungsari	Kecamatan Tanjungsari
		4. UPTD Pengembangan Pertanian dan Perikanan Wilayah Sukasari	Kecamatan Sukasari
		5. UPTD Pengembangan Pertanian dan Perikanan Wilayah Rancakalong	Kecamatan Rancakalong

1	2	3	4
		6. UPTD Pertanian dan Perikanan Wilayah Pamulihan	Kecamatan Pamulihan
		7. UPTD Pengembangan Pertanian dan Perikanan Wilayah Sumedang Utara	Kecamatan Sumedang Utara
		8. UPTD Pengembangan Pertanian dan Perikanan Wilayah Sumedang Selatan	Kecamatan Sumedang Selatan
		9. UPTD Pengembangan Pertanian dan Perikanan Wilayah Ganeas	Kecamatan Ganeas
		10. UPTD Pengembangan Pertanian dan Perikanan Wilayah Tanjungkerja	Kecamatan Tanjungkerta
		11. UPTD Pengembangan Pertanian dan Perikanan Wilayah Tanjungmedar	Kecamatan Tanjungmedar
		12. UPTD Pengembangan Pertanian dan Perikanan Wilayah Buahdua	Kecamatan Buahdua
		13. UPTD Pengembangan Pertanian dan Perikanan Wilayah Surian	Kecamatan Surian
		14. UPTD Pengembangan Pertanian dan Perikanan Wilayah Cimalaka	Kecamatan Cimalaka
		15. UPTD Pengembangan Pertanian dan Perikanan Wilayah Cisarua	Kecamatan Cisarua
		16. UPTD Pengembangan Pertanian dan Perikanan Wilayah Tomo	Kecamatan Tomo
		17. UPTD Pengembangan Pertanian dan Perikanan Wilayah Ujungjaya	Kecamatan Ujungjaya
		18. UPTD Pengembangan Pertanian dan Perikanan Wilayah Conggeang	Kecamatan Conggeang
		19. UPTD Pengembangan Pertanian dan Perikanan Wilayah Paseh	Kecamatan Paseh
		20. UPTD Pengembangan Pertanian dan Perikanan Wilayah Situraja	Kecamatan Situraja
		21. UPTD Pengembangan Pertanian dan Perikanan Wilayah Cisitu	Kecamatan Cisitu
		22. UPTD Pengembangan Pertanian dan Perikanan Wilayah Darmaraja	Kecamatan Darmaraja

1	2	3	4
		23. UPTD Pengembangan Pertanian dan Perikanan Wilayah Cibugel	Kecamatan Cibugel
		24. UPTD Pengembangan Pertanian dan Perikanan Wilayah Wado	Kecamatan Wado
		25. UPTD Pengembangan Pertanian dan Perikanan Wilayah Jatinunggal	Kecamatan Jatinunggal
		26. UPTD Pengembangan Pertanian dan Perikanan Wilayah Jatigede	Kecamatan Jatigede
		b. UPTD Benih Padi dan Palawija Ujungjaya	Kabupaten Sumedang
		c. UPTD Benih Hortikultura Rancakalong	Kabupaten Sumedang
		d. UPTD Kawasan Agroteknobisnis Sumedang	Kabupaten Sumedang
		e. UPTD Pusat Pelayanan Kesehatan Hewan:	
		1. UPTD Pusat Pelayanan Kesehatan Hewan Wilayah Tanjungsari	1. Kecamatan Tanjungsari 2. Kecamatan Sukasari 3. Kecamatan Jatinangor
		2. UPTD Pusat Pelayanan Kesehatan Hewan Wilayah Pamulihan	1. Kecamatan Pamulihan 2. Kecamatan Cimanggung 3. Kecamatan Rancakalong
		3. UPTD Pusat Pelayanan Kesehatan Hewan Wilayah Sumedang Kota	1. Kecamatan Sumedang Selatan 2. Kecamatan Sumedang Utara 3. Kecamatan Ganeas
		4. UPTD Pusat Pelayanan Kesehatan Hewan Wilayah Tanjungkerta	1. Kecamatan Tanjungkerta 2. Kecamatan Tanjungmedar 3. Kecamatan Surian
		5. UPTD Pusat Pelayanan Kesehatan Hewan Wilayah Conggeang	1. Kecamatan Conggeang 2. Kecamatan Buahdua
		6. UPTD Pusat Pelayanan Kesehatan Hewan Wilayah Tomo	1. Kecamatan Tomo 2. Kecamatan Ujungjaya 3. Kecamatan Jatigede
		7. UPTD Pusat Pelayanan Kesehatan Hewan Wilayah Cimalaka	1. Kecamatan Cimalaka 2. Kecamatan Cisarua 3. Kecamatan Paseh

1	2	3	4
		8. UPTD Pusat Pelayanan Kesehatan Hewan Wilayah Situraja	1. Kecamatan Situraja 2. Kecamatan Cisitu 3. Kecamatan Darmaraja
		9. UPTD Pusat Pelayanan Kesehatan Hewan Wilayah Wado	1. Kecamatan Wado 2. Kecamatan Cibugel 3. Kecamatan Jatinunggal
		f. UPTD Pembibitan Ternak	Kabupaten Sumedang
		g. UPTD Benih Ikan	Kabupaten Sumedang
		h. UPTD Pasar Hewan Ternak dan Ikan	Kabupaten Sumedang
		i. UPTD Pematangan Hewan	Kabupaten Sumedang
8.	Dinas Kehutanan dan Perkebunan	a. UPTD Pengelolaan Sub Daerah Aliran Sungai:	
		1. UPTD Pengelolaan Sub Daerah Aliran Sungai Citarik	1. Kecamatan Jatinangor 2. Kecamatan Sukasari 3. Kecamatan Cimanggung
		2. UPTD Pengelolaan Sub Daerah Aliran Sungai Cipeles Hulu	1. Kecamatan Tanjungsari 2. Kecamatan Rancakalong 3. Kecamatan Pamulihan
		3. UPTD Pengelolaan Sub Daerah Aliran Sungai Cipeles Tengah	1. Kecamatan Sumedang Selatan 2. Kecamatan Sumedang Utara 3. Kecamatan Cimalaka
		4. UPTD Pengelolaan Sub Daerah Aliran Sungai Cipeles Hilir	1. Kecamatan Tomo 2. Kecamatan Paseh 3. Kecamatan Cisarua
		5. UPTD Pengelolaan Sub Daerah Aliran Sungai Cinambo	1. Kecamatan jatigede 2. Kecamatan Jatinunggal
		6. UPTD Pengelolaan Sub Daerah Aliran Sungai Cipelang	1. Kecamatan Conggeang 2. Kecamatan Ujungjaya
		7. UPTD Pengelolaan Sub Daerah Aliran Sungai Cikandung	1. Kecamatan Buahdua 2. Kecamatan Tanjungkerta 3. Kecamatan Tanjungmedar 4. Kecamatan Surian
		8. UPTD Pengelolaan Sub Daerah Aliran Sungai Cikujang	1. Kecamatan Wado 2. Kecamatan Cibugel 3. Kecamatan Darmaraja

1	2	3	4
		9. UPTD Pengelolaan Sub Daerah Aliran Sungai Cicapar	1. Kecamatan Situraja 2. Kecamatan Cisitu 3. Kecamatan Ganeas
		b. UPTD Pembenihan dan Pembibitan	Kabupaten Sumedang
		c. UPTD Taman Hutan Raya Gunung Kunci dan Gunung Palasari	Kabupaten Sumedang
		d. UPTD Agribisnis Tembakau Tanjungsari	Kabupaten Sumedang
9.	Badan Perencanaan Pembangunan Daerah	a. UPTB Penelitian dan Pengembangan	Kabupaten Sumedang
10.	Badan Lingkungan Hidup	a. UPTB Pengelolaan Sampah:	
		1. UPTB Pengelolaan Sampah Sumedang Kota	1. Kecamatan Sumedang Utara 2. Kecamatan Sumedang Selatan
		2. UPTB Pengelolaan Sampah Cimalaka	1. Kecamatan Cimalaka 2. Kecamatan Tanjungkerta 3. Kecamatan Paseh 4. Kecamatan Conggeang 5. Kecamatan Buahdua 6. Kecamatan Tomo 7. Kecamatan Ujungjaya
		3. UPTB Pengelolaan Sampah Jatinangor	1. Kecamatan Jatinangor 2. Kecamatan Cimanggung 3. Kecamatan Tanjungsari 4. Kecamatan Sukasari
		b. UPTB Laboratorium Lingkungan Hidup	Kabupaten Sumedang
11.	Badan Pemberdayaan Masyarakat, Pemerintahan Desa, Keluarga Berencana dan Pemberdayaan Perempuan	a. UPTB Pengendalian Keluarga Berencana:	
		1. UPTB Pengendalian Keluarga Berencana Wilayah Jatinangor	1. Kecamatan Jatinangor 2. Kecamatan Sukasari
		2. UPTB Pengendalian Keluarga Berencana Wilayah Pamulihan	1. Kecamatan Pamulihan 2. Kecamatan Cimanggung



1	2	3	4
		3. UPTB Pengendalian Keluarga Berencana Wilayah Tanjungsari	1. Kecamatan Tanjungsari 2. Kecamatan Rancakalong
		4. UPTB Pengendalian Keluarga Berencana Wilayah Sumedang Utara	1. Kecamatan Sumedang Utara 2. Kecamatan Cisarua
		5. UPTB Pengendalian Keluarga Berencana Wilayah Sumedang Selatan	1. Kecamatan Sumedang Selatan 2. Kecamatan Ganeas
		6. UPTB Pengendalian Keluarga Berencana Wilayah Cimalaka	1. Kecamatan Cimalaka 2. Kecamatan Paseh
		7. UPTB Pengendalian Keluarga Berencana Wilayah Conggeang	1. Kecamatan Conggeang 2. Kecamatan Ujungjaya
		8. UPTB Pengendalian Keluarga Berencana Wilayah Buahdua	1. Kecamatan Buahdua 2. Kecamatan Tanjungkerta
		9. UPTB Pengendalian Keluarga Berencana Wilayah Tomo	1. Kecamatan Tomo 2. Kecamatan Jatigede
		10. UPTB Pengendalian Keluarga Berencana Wilayah Situraja	1. Kecamatan Situraja 2. Kecamatan Cisitu
		11. UPTB Pengendalian Keluarga Berencana Wilayah Darmaraja	1. Kecamatan Darmaraja 2. Kecamatan Cibugel
		12. UPTB Pengendalian Keluarga Berencana Wilayah Wado	1. Kecamatan Wado 2. Kecamatan Jatinunggal
		13. UPTB Pengendalian Keluarga Berencana Wilayah Tanjungmedar	1. Kecamatan Tanjungmedar 2. Kecamatan Surian

BUPATI SUMEDANG,

ttd

ADE IRAWAN

LAMPIRAN II  
PERATURAN BUPATI SUMEDANG  
NOMOR 49 TAHUN 2014  
TENTANG  
NOMENKLATUR, JUMLAH, SUSUNAN ORGANISASI DAN  
WILAYAH KERJA UNIT PELAKSANA TEKNIS DINAS DAN  
BADAN PADA SATUAN KERJA PERANGKAT DAERAH  
KABUPATEN SUMEDANG

BAGAN STRUKTUR ORGANISASI  
UNIT PELAKSANA TEKNIS DINAS DAN BADAN

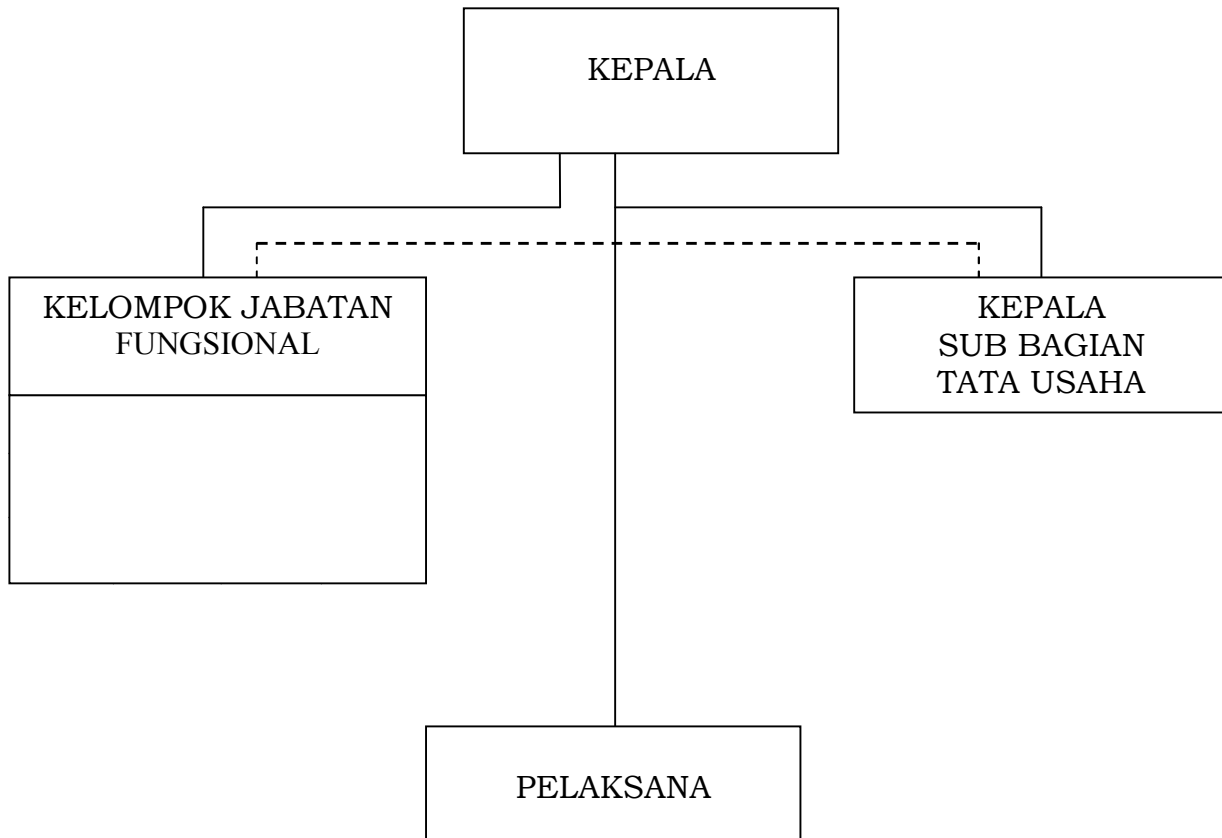

BUPATI SUMEDANG,

ttd

ADE IRAWAN