

**LAMPIRAN IV.1
PERATURAN BUPATI SLEMAN
NOMOR TAHUN
TENTANG PERUBAHAN ATAS
PERATURAN BUPATI SLEMAN
NOMOR 6.1 TAHUN 2019
TENTANG PENGEMBANGAN
KAWASAN STRATEGIS CEPAT
TUMBUH KABUPATEN SLEMAN**

**PETA KAWASAN STRATEGIS
CEPAT TUMBUH KABUPATEN SLEMAN**

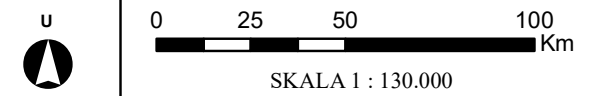

KETERANGAN

- | ADMINISTRASI | JARINGAN PRASARANA |
|--------------------------|---------------------|
| ● : Kantor Kalurahan | — : Jalan Nasional |
| ● : Kantor Kapanewon | — : Jalan Provinsi |
| ★ : Exit Entry Pintu Tol | — : Jalan Kabupaten |
| --- : Batas Kalurahan | |
| - - - : Batas Kapanewon | |
| - . - : Batas Kabupaten | |
| - - - : Batas Provinsi | |

KAWASAN STRATEGIS CEPAT TUMBUH

- : KSCT-Kawasan Perkotaan Yogyakarta
- : KSCT-Koridor Perekonomian
- : KSCT-Kawasan Wisata Pertanian Sleman Barat
- : KSCT-Kawasan Agropolitan
- : KSCT-Kawasan Minapolitan
- : KSCT-Kawasan Pendukung KSN Prambanan
- : KSCT-Pusat Pertumbuhan Ekonomi Kawasan Sekitar Pintu Tol

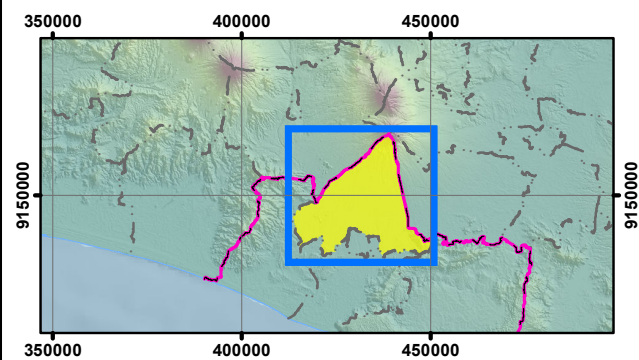

BUPATI SLEMAN,

KUSTINI SRI PURNOMO

