



BUPATI SANGGAU
PROVINSI KALIMANTAN BARAT
PERATURAN BUPATI SANGGAU
NOMOR 70 TAHUN 2020
TENTANG
BATAS DESA SUNGAI MAWANG KECAMATAN MUKOK

DENGAN RAHMAT TUHAN YANG MAHA ESA
BUPATI SANGGAU,

Menimbang

- : a. bahwa untuk menjamin tertib administrasi pemerintahan, memberikan kejelasan dan kepastian hukum terhadap batas wilayah administrasi desa yang memenuhi aspek teknis dan yuridis perlu ditetapkan batas Desa Sungai Mawang Kecamatan Mukok;
- b. bahwa penetapan batas Desa Sungai Mawang Kecamatan Mukok telah melalui proses penegasan batas yang disepakati oleh desa-desa yang berbatasan dan disetujui oleh Tim Penetapan dan Penegasan Batas Desa Kabupaten Sanggau;
- c. bahwa berdasarkan ketentuan Pasal 9 ayat (3) Peraturan Menteri Dalam Negeri Nomor 45 Tahun 2016 tentang Pedoman Penetapan dan Penegasan Batas Desa, batas desa hasil penetapan, penegasan dan pengesahan ditetapkan oleh Bupati dengan Peraturan Bupati;
- d. bahwa berdasarkan pertimbangan sebagaimana dimaksud dalam huruf a, huruf b dan huruf c, perlu menetapkan Peraturan Bupati tentang Batas Desa Sungai Mawang Kecamatan Mukok;

Mengingat

1. Undang-Undang Nomor 27 Tahun 1959 tentang Penetapan Undang-Undang Darurat Nomor 3 Tahun 1953 tentang Pembentukan Daerah Tingkat II di Kalimantan (Lembaran Negara Republik Indonesia Tahun 1953 Nomor 9) sebagai Undang-Undang (Lembaran Negara Republik Indonesia Tahun 1959 Nomor 72, Tambahan Lembaran Negara Republik Indonesia Nomor 1820);
2. Undang-Undang Nomor 6 Tahun 2014 tentang Desa (Lembaran Negara Republik Indonesia Tahun 2014 Nomor 7, Tambahan Lembaran Negara Republik Indonesia Nomor 5495), sebagaimana telah diubah dengan Undang-Undang Nomor 11 Tahun 2020 tentang Cipta Kerja (Lembaran Negara Republik Indonesia Tahun 2020 Nomor 245, Tambahan Lembaran Negara Republik Indonesia Nomor 6573);
3. Undang-Undang Nomor 23 Tahun 2014 tentang Pemerintahan Daerah (Lembaran Negara Republik Indonesia Tahun 2014 Nomor 244, Tambahan Lembaran Negara Republik Indonesia Nomor 5587), sebagaimana telah beberapa kali diubah, terakhir dengan Undang-Undang Nomor 11 Tahun 2020 tentang Cipta Kerja (Lembaran Negara Republik Indonesia Tahun 2020 Nomor 245, Tambahan Lembaran Negara Republik Indonesia Nomor 6573);
4. Peraturan Pemerintah Nomor 43 Tahun 2014 tentang Peraturan Pelaksanaan Undang-Undang Nomor 6 Tahun 2014

tentang Desa (Lembaran Negara Republik Indonesia Tahun 2014 Nomor 123, Tambahan Lembaran Negara Republik Indonesia Nomor 5539), sebagaimana telah beberapa kali diubah, terakhir dengan Peraturan Pemerintah Nomor 11 Tahun 2019 tentang Perubahan kedua atas Peraturan Pemerintah Nomor 43 Tahun 2014 tentang Peraturan Pelaksanaan Undang-Undang Nomor 6 Tahun 2014 tentang Desa (Lembaran Negara Republik Indonesia Tahun 2019 Nomor 41, Tambahan Lembaran Negara Republik Indonesia Nomor 6321);

5. Peraturan Menteri Dalam Negeri Nomor 45 Tahun 2016 tentang Pedoman Penetapan dan Penegasan Batas Desa (Berita Negara Republik Indonesia Tahun 2016 Nomor 1038);
6. Peraturan Menteri Dalam Negeri Nomor 1 Tahun 2017 tentang Penataan Desa (Berita Negara Republik Indonesia Tahun 2017 Nomor 155);
7. Peraturan Menteri Dalam Negeri Nomor 141 Tahun 2017 tentang Penegasan Batas Daerah (Berita Negara Republik Indonesia Tahun 2018 Nomor 79);
8. Keputusan Gubernur Kepala Daerah Tingkat 1 Kalimantan Barat Nomor 353 Tahun 1987 tentang Penyatuan Desa Dalam Rangka Penataan Kembali Desa di Kalimantan Barat;
9. Peraturan Daerah Kabupaten Sanggau Nomor 4 Tahun 2015 tentang Pemerintahan Desa;

10. Peraturan Bupati Sanggau Nomor 65
Tahun 2018 tentang Pembentukan Desa
Persiapan Seguna;

MEMUTUSKAN:

Menetapkan

: PERATURAN BUPATI TENTANG BATAS DESA
SUNGAI MAWANG KECAMATAN MUKOK.

BAB I

KETENTUAN UMUM

Pasal 1

Dalam Peraturan Bupati ini yang dimaksud dengan:

1. Desa adalah kesatuan masyarakat hukum yang memiliki batas wilayah yang berwenang untuk mengatur dan mengurus urusan pemerintahan, kepentingan masyarakat setempat berdasarkan prakarsa masyarakat, hak asal usul, dan/atau hak tradisional yang diakui dan dihormati dalam sistem pemerintahan Negara Kesatuan Republik Indonesia.
2. Kecamatan adalah bagian wilayah kerja dari daerah Kabupaten Sanggau yang dipimpin oleh camat.
3. Batas Desa adalah pembatas wilayah administrasi pemerintahan antar desa yang merupakan rangkaian titik-titik koordinat yang berada pada permukaan bumi dapat berupa tanda-tanda alam seperti igir/punggung gunung/pegunungan (*watershed*), median sungai dan/atau unsur buatan di lapangan yang dituangkan dalam bentuk peta.

4. Pilar Batas Utama yang selanjutnya disingkat PBU adalah pilar batas yang dipasang tepat pada garis batas.
5. Pilar Batas yang selanjutnya disingkat PB adalah pilar batas yang dipasang di titik-titik tertentu, terutama di titik awal, titik akhir garis batas, dan atau pada jarak tertentu di sepanjang garis batas.
6. Titik Kartometrik yang selanjutnya disingkat TK adalah titik-titik batas yang disepakati pada peta hasil penelusuran dengan metode kartometrik pada citra yang telah terkoreksi.
7. Bujur Timur yang selanjutnya disingkat BT adalah suatu garis khayal disebelah timur *Greenwich* yang menghubungkan titik Kutub Utara dan Kutub Selatan.
8. Lintang Selatan yang selanjutnya disingkat LS adalah garis imajiner dibelahan bumi bagian selatan garis khatulistiwa yang mengelilingi bumi dari barat ke timur.

BAB II

BATAS DESA SUNGAI MAWANG

KECAMATAN MUKOK

Pasal 2

Batas Desa Sungai Mawang Kecamatan Mukok sebagai berikut:

- a. batas sebelah : Desa Tri Mulya dan Desa
Utara Layak Omang Kecamatan
Mukok;
- b. batas sebelah : Kabupaten Sekadau;
Timur
- c. batas sebelah : Desa Kedukul
Selatan Kecamatan Mukok; dan
- d. batas sebelah : Desa Engkode
Barat Kecamatan Mukok.

Pasal 3

Batas Desa Sungai Mawang Kecamatan Mukok dapat diuraikan sebagai berikut :

a. segmen Batas Desa Sungai Mawang dengan Kabupaten Sekadau:

1. dimulai dari PBU 29 pada koordinat $0^{\circ} 10' 18,876''$ LS dan $110^{\circ} 54' 1,296''$ BT, PBU 29 merupakan pertigaan batas Desa Sungai Mawang dengan Desa Layak Omang Kecamatan Mukok dan Kabupaten Sekadau;
2. dari PBU 29 ke arah barat daya mengikuti garis batas Kabupaten Sanggau dengan Kabupaten Sekadau sampai pada PBU 28 pada koordinat $0^{\circ} 10' 11,064''$ LS dan $110^{\circ} 54' 0,972''$ BT;
3. dari PBU 28 ke arah barat daya mengikuti garis batas Kabupaten Sanggau dengan Kabupaten Sekadau sampai PBU 27 pada koordinat $0^{\circ} 10' 2,892''$ LS dan $110^{\circ} 53' 41,820''$ BT;
4. dari PBU 27 ke arah barat daya mengikuti garis batas Kabupaten Sanggau dengan Kabupaten Sekadau sampai pada PBU 26 pada koordinat $0^{\circ} 9' 58,428''$ LS dan $110^{\circ} 53' 37,932''$ BT;
5. dari PBU 26 ke arah barat daya mengikuti garis batas Kabupaten Sanggau dengan Kabupaten Sekadau sampai pada PBU 25 pada koordinat $0^{\circ} 8' 50,064''$ LS dan $110^{\circ} 52' 44,868''$ BT;
6. dari PBU 25 ke arah barat daya mengikuti garis batas Kabupaten Sanggau dengan Kabupaten Sekadau sampai pada PBU 24 pada koordinat 0°

- S' 24,504" LS dan 110° 52' 36,696" BT;
7. dari PBU 24 ke arah selatan sampai pada PBU 23 pada koordinat 0° 8' 15,288" LS dan 110° 52' 32,376" BT;
 8. dari PBU 23 ke arah barat daya mengikuti garis batas Kabupaten Sanggau dengan Kabupaten Sekadau sampai pada PBU 22 pada koordinat 0° 7' 9,912" LS dan 110° 52' 14,772" BT;
 9. dari PBU 22 ke arah barat daya mengikuti garis batas Kabupaten Sanggau dengan Kabupaten Sekadau sampai pada PBU 21 pada koordinat 0° 6' 52,956" LS dan 110° 51' 40,500" BT;
 10. dari PBU 21 ke arah barat daya mengikuti garis batas Kabupaten Sanggau dengan Kabupaten Sekadau sampai pada TK 08 pada koordinat 0° 6' 30,096" LS dan 110° 50' 35,513" BT;
 11. dari TK 08 ke arah selatan mengikuti garis batas Kabupaten Sanggau dengan Kabupaten Sekadau melalui TK 07 sampai pada TK 06 pada koordinat 0° 5' 36,741" LS dan 110° 50' 8,026" BT; dan
 12. dari TK 06 ke arah barat melalui PB 25 sampai pada PB 26 pada koordinat 0° 5' 43,642" LS dan 110° 48' 29,326" BT, PB 26 merupakan pertigaan batas Desa Sungai Mawang dengan Desa Kedukul Kecamatan Mukok dan Kabupaten Sekadau;
- b. segmen Batas Desa Sungai Mawang dengan Desa Kedukul Kecamatan Mukok:
1. dimulai dari PB 26 tarik lurus ke arah utara melalui PB 27, PB 28 sampai pada PB 29 pada koordinat 0° 7' 11,816" LS

dan $110^{\circ} 48' 22,219''$ BT;

2. dari PB 29 ke arah barat melalui PB 30, PB 31, PB 32 sampai pada PB 33 pada koordinat $0^{\circ} 7' 4,001''$ LS dan $110^{\circ} 47' 2,280''$ BT; dan

3. dari PB 33 ke arah barat laut melalui PB 34 sampai pada PB 35 pada koordinat $0^{\circ} 7' 44,123''$ LS dan $110^{\circ} 46' 40,210''$ BT, PB 35 merupakan pertigaan batas Desa Sungai Mawang dengan Desa Kedukul dan Desa Engkode Kecamatan Mukok;

c. segmen Batas Desa Sungai Mawang dengan Desa Engkode Kecamatan Mukok:

1. dimulai dari PB 35 ke arah barat laut melalui PB 36, PB 01, PB 02, PB 03, PB 04 sampai pada PB 05 pada koordinat $0^{\circ} 9' 15,563''$ LS dan $110^{\circ} 46' 1,153''$ BT;

2. dari PB 05 ke arah utara melalui PB 06 sampai pada PB 07 pada koordinat $0^{\circ} 9' 47,736''$ LS dan $110^{\circ} 45' 57,100''$ BT; dan

3. dari PB 07 ke arah utara melalui PB 08 sampai pada PB 09 pada koordinat $0^{\circ} 10' 34,964''$ LS dan $110^{\circ} 46' 3,590''$ BT, PB 09 merupakan pertigaan batas Desa Sungai Mawang dengan Desa Engkode dan Desa Tri Mulya Kecamatan Mukok;

d. segmen Batas Desa Sungai Mawang dengan Desa Tri Mulya Kecamatan Mukok:

1. dimulai PB 09 ke arah timur melalui PB 10 sampai pada PB 11 pada koordinat $0^{\circ} 10' 33,780''$ LS dan $110^{\circ} 47' 0,071''$ BT;

2. dari PB 11 tarik lurus ke arah tenggara sampai pada PB 12 pada koordinat $0^{\circ} 9' 22,255''$ LS dan $110^{\circ} 47' 20,634''$ BT;

3. dari PB 12 ke arah tenggara sampai pada PB 13 pada koordinat $0^{\circ} 8' 42,274''$ LS dan $110^{\circ} 47' 44,160''$ BT;
4. dari PB 13 tarik lurus ke arah timur sampai pada PB 14 pada koordinat $0^{\circ} 8' 54,305''$ LS dan $110^{\circ} 48' 45,968''$ BT;
5. dari PB 14 tarik lurus ke arah timur laut melalui PB 15 sampai pada PB 16 pada koordinat $0^{\circ} 10' 17,015''$ LS dan $110^{\circ} 49' 18,437''$ BT; dan
6. dari PB 16 ke arah utara melalui PB 17 sampai pada PB 18 pada koordinat $0^{\circ} 10' 51,937''$ LS dan $110^{\circ} 49' 27,434''$ BT; PB 18 merupakan pertigaan batas Desa Sungai Mawang dengan Desa Tri Mulya dan Desa Layak Omang Kecamatan Mukok; dan
- e. segmen Batas Desa Sungai Mawang dengan Desa Layak Omang Kecamatan Mukok:
 1. dimulai dari PB 18 ke arah timur melalui PB 19, PB 20 sampai pada PB 21 pada koordinat $0^{\circ} 11' 3,606''$ LS dan $110^{\circ} 50' 41,006''$ BT;
 2. dari PB 21 ke arah timur sampai pada PB 22 pada koordinat $0^{\circ} 10' 53,429''$ LS dan $110^{\circ} 51' 34,596''$ BT;
 3. dari PB 22 ke arah timur sampai pada PB 23 pada koordinat $0^{\circ} 10' 48,572''$ LS dan $110^{\circ} 52' 0,649''$ BT;
 4. dari PB 23 ke arah tenggara sampai pada PB 24 pada koordinat $0^{\circ} 10' 24,046''$ LS dan $110^{\circ} 53' 15,716''$ BT; dan
 5. dari PB 24 ke arah timur sampai pada PBU 29 pada koordinat $0^{\circ} 10' 18,876''$ LS dan $110^{\circ} 54' 1,296''$ BT.

Pasal 4

Batas Desa dan koordinat Batas Desa Sungai Mawang sebagaimana dimaksud dalam Pasal 3 tertuang dalam peta sebagaimana tercantum dalam Lampiran I yang merupakan bagian tidak terpisahkan dari Peraturan Bupati ini.

Pasal 5

Berdasarkan Peraturan Bupati Sanggau Nomor 65 Tahun 2018 tentang Pembentukan Desa Persiapan Seguna, wilayah administrasi Desa Sungai Mawang dibagi menjadi 2 (dua) yaitu wilayah administrasi Desa Sungai Mawang dan wilayah administrasi Desa Persiapan Seguna.

Pasal 6

Batas Desa Sungai Mawang dengan Desa Persiapan Seguna Kecamatan Mukok sebagai berikut:

- a. dimulai dari PB 14 pada koordinat $0^{\circ} 8' 54,305''$ LS dan $110^{\circ} 48' 45,968''$ BT, PB 14 merupakan pertigaan batas Desa Sungai Mawang dengan Desa Persiapan Seguna dan Desa Tri Mulya Kecamatan Mukok;
- b. dari PB 14 ke arah selatan sampai pada TK 1 pada koordinat $0^{\circ} 8' 31,168''$ LS dan $110^{\circ} 48' 44,761''$ BT;
- c. dari TK 1 ke arah selatan sampai pada TK 2 pada koordinat $0^{\circ} 8' 0,625''$ LS dan $110^{\circ} 48' 42,235''$ BT;
- d. dari TK 2 ke arah tenggara sampai pada TK 3 pada koordinat $0^{\circ} 7' 30,260''$ LS dan $110^{\circ} 49' 3,939''$ BT;

- e. dari TK 3 ke arah tenggara sampai pada TK 4 pada koordinat $0^{\circ} 5' 55,567''$ LS dan $110^{\circ} 49' 41,231''$ BT; dan
- f. dari TK 4 ke arah selatan mengikuti Sungai Botakng Danong sampai pada PB 25 pada koordinat $0^{\circ} 5' 34,049''$ LS dan $110^{\circ} 49' 37,703''$ BT, PB 25 merupakan pertigaan batas Desa Sungai Mawang dengan Desa Persiapan Seguna dan Kabupaten Sekadau.

Pasal 7

Batas Desa dan koordinat Batas Desa Sungai Mawang pasca pemekaran tertuang dalam peta sebagaimana tercantum dalam Lampiran II yang merupakan bagian tidak terpisahkan dari Peraturan Bupati ini.

Pasal 8

Batas Desa dan koordinat Batas Desa Persiapan Seguna tertuang dalam peta sebagaimana tercantum dalam Lampiran III yang merupakan bagian tidak terpisahkan dari Peraturan Bupati ini.

BAB III

KETENTUAN PENUTUP

Pasal 9

Peraturan Bupati ini mulai berlaku pada tanggal diundangkan.

Agar setiap orang mengetahuinya,
memerintahkan pengundangan Peraturan
Bupati ini dengan penempatannya dalam Berita
Daerah Kabupaten Sanggau.

Ditetapkan di Sanggau
pada tanggal 10 Novembar 2020

BUPATI SANGGAU,

TTD

PAOLUS HADI

Diundangkan di Sanggau
pada tanggal 10 Novembar 2020
SEKRETARIS DAERAH KABUPATEN SANGGAU,

TTD

KUKUH TRIYATMAKA
BERITA DAERAH KABUPATEN SANGGAU TAHUN 2020 NOMOR 70

Salinan sesuai dengan aslinya
KEPALA BAGIAN HUKUM,



MARINA RONA, S.H., M.H

Pembina (IV/a)

NIP. 19770315 200502 2 002

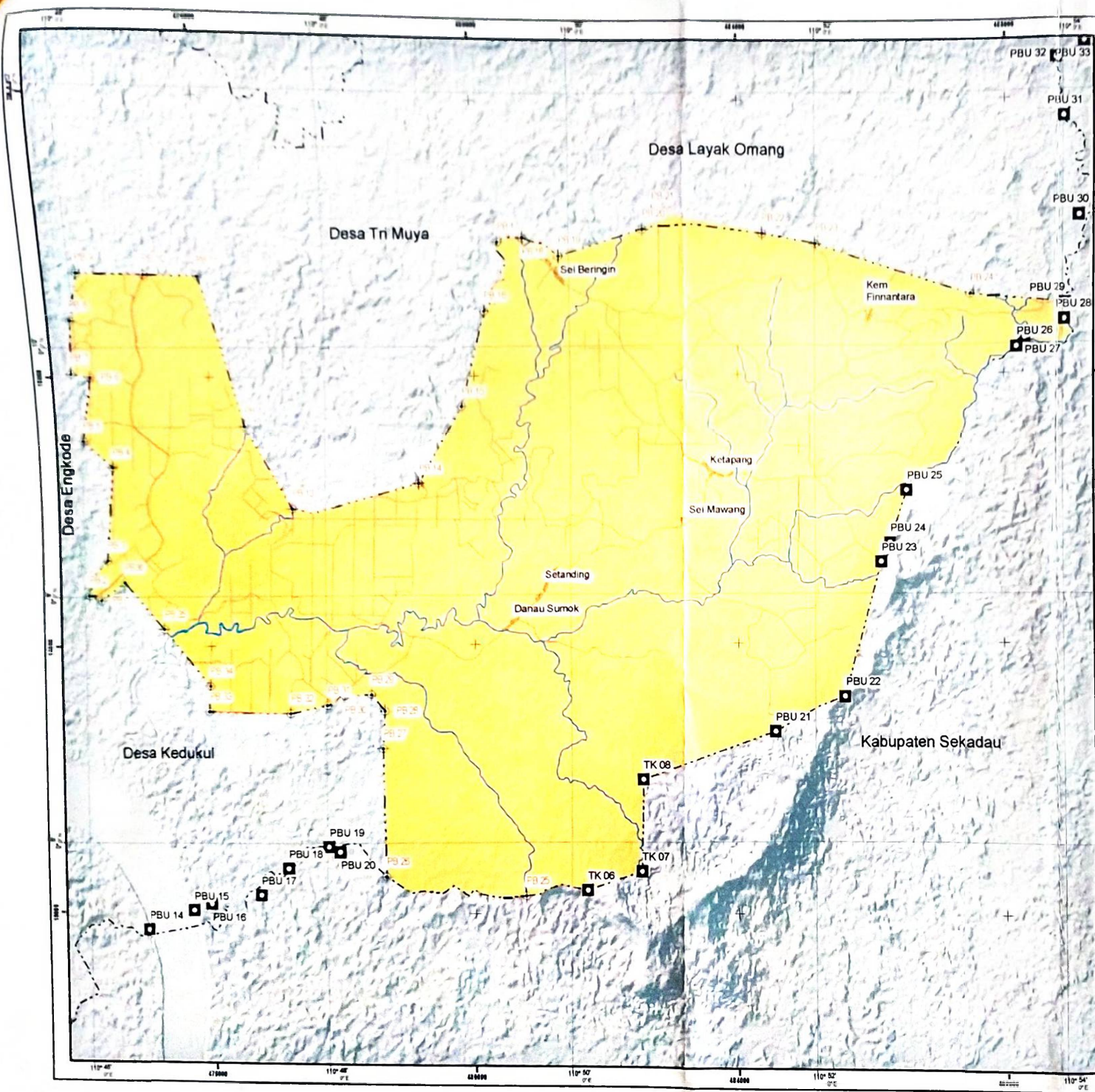

PETA BATAS DESA
 Kode Wilayah Desa : 81.03.02.2004
DESA SUNGAI MAWANG KECAMATAN MUKOK KABUPATEN SANGGAU

Skala 1:55.000

0 1 375 2 750 5 500 M

Proyeksi: Transverse Mercator Sistem
 Grid: Grid Geografis dan Grid UTM
 Datum: World Geodetic System (WGS) 84



LAMPIRAN I
 PERATURAN BUPATI SANGGAU
 NOMOR : 70 TAHUN 2020
 TENTANG : BATAS DESA SUNGAI MAWANG KECAMATAN MUKOK

Keterangan :

Bangunan atau Permukiman: Daerah Pemukiman, Kantor Desa, Dusun

Perhubungan: Jalan Arteri Primer, Jalan Kolektor Primer, Jalan Lokal Primer, Sungai

Batas Wilayah Administrasi: Batas Negara, Batas Kabupaten, Batas Kecamatan, Batas Desa

Pilar Batas Daerah, Titik Batas Desa

DAFTAR TITIK KOORDINAT BATAS DESA SUNGAI MAWANG

No. Urair	Letak Utara	Letak Timur	No. Urair	Letak Utara	Letak Timur
PBU 01	0° 0' 0" N	110° 0' 0" E	PBU 11	0° 0' 0" N	110° 0' 0" E
PBU 02	0° 0' 0" N	110° 0' 0" E	PBU 12	0° 0' 0" N	110° 0' 0" E
PBU 03	0° 0' 0" N	110° 0' 0" E	PBU 13	0° 0' 0" N	110° 0' 0" E
PBU 04	0° 0' 0" N	110° 0' 0" E	PBU 14	0° 0' 0" N	110° 0' 0" E
PBU 05	0° 0' 0" N	110° 0' 0" E	PBU 15	0° 0' 0" N	110° 0' 0" E
PBU 06	0° 0' 0" N	110° 0' 0" E	PBU 16	0° 0' 0" N	110° 0' 0" E
PBU 07	0° 0' 0" N	110° 0' 0" E	PBU 17	0° 0' 0" N	110° 0' 0" E
PBU 08	0° 0' 0" N	110° 0' 0" E	PBU 18	0° 0' 0" N	110° 0' 0" E
PBU 09	0° 0' 0" N	110° 0' 0" E	PBU 19	0° 0' 0" N	110° 0' 0" E
PBU 10	0° 0' 0" N	110° 0' 0" E	PBU 20	0° 0' 0" N	110° 0' 0" E
PBU 21	0° 0' 0" N	110° 0' 0" E	PBU 21	0° 0' 0" N	110° 0' 0" E
PBU 22	0° 0' 0" N	110° 0' 0" E	PBU 22	0° 0' 0" N	110° 0' 0" E
PBU 23	0° 0' 0" N	110° 0' 0" E	PBU 23	0° 0' 0" N	110° 0' 0" E
PBU 24	0° 0' 0" N	110° 0' 0" E	PBU 24	0° 0' 0" N	110° 0' 0" E
PBU 25	0° 0' 0" N	110° 0' 0" E	PBU 25	0° 0' 0" N	110° 0' 0" E
PBU 26	0° 0' 0" N	110° 0' 0" E	PBU 26	0° 0' 0" N	110° 0' 0" E
PBU 27	0° 0' 0" N	110° 0' 0" E	PBU 27	0° 0' 0" N	110° 0' 0" E
PBU 28	0° 0' 0" N	110° 0' 0" E	PBU 28	0° 0' 0" N	110° 0' 0" E
PBU 29	0° 0' 0" N	110° 0' 0" E	PBU 29	0° 0' 0" N	110° 0' 0" E
PBU 30	0° 0' 0" N	110° 0' 0" E	PBU 30	0° 0' 0" N	110° 0' 0" E
PBU 31	0° 0' 0" N	110° 0' 0" E	PBU 31	0° 0' 0" N	110° 0' 0" E
PBU 32	0° 0' 0" N	110° 0' 0" E	PBU 32	0° 0' 0" N	110° 0' 0" E
PBU 33	0° 0' 0" N	110° 0' 0" E	PBU 33	0° 0' 0" N	110° 0' 0" E

Luas Wilayah Administrasi Desa Sungai Mawang adalah : 8.278 Ha

Riwayat Peta :
 Peta Persepsi dan Persepsi Batas Wilayah Administrasi Desa ini dibuat melalui proses koordinasi Data dan informasi terakumulasi hasil penelitian, diintegrasikan dengan data koordinat GPS hasil survei dan pengamatan lapangan, kemudian data tersebut diolah dengan menggunakan perangkat lunak SIG dan diintegrasikan dengan Data Citra Satelit serta data DEM/NAVD.

Sumber Data :
 1. Peta Rupa Bumi Indonesia Skala 1 : 50.000
 2. Peta Wilayah Administrasi Kabupaten Sanggau
 3. Data hasil pengamatan lapangan dan informasi dari Tokoh Adil dan Masyarakat setempat
 4. Data Koordinat GPS Hasil Survei Persepsi Batas Wilayah Administrasi Desa Tahun 2019
 5. Berita Acara Penetapan dan Persepsi Batas dan Luas Titik-Titik Koordinat Batas Wilayah Administrasi

Catatan :
 1. Peta Batas Wilayah Administrasi Desa ini dibuat dan diterbitkan sesuai dengan Peraturan Perundang-undangan, Pedoman dan ketentuan yang mengatur tentang pembuatan peta
 2. Peta ini adalah peta resmi wilayah administrasi desa dan sebagai acuan dalam perencanaan dan pembangunan

Salinan sesuai dengan perintah
 KEPALA DAERAH MUKOK,
 MARINA RONAL S.H.,
 Pembina (P/3)
 NIP. 19770315 200302 2 002

BUPATI SANGGAU,
 TTD
PAOLUS HADI

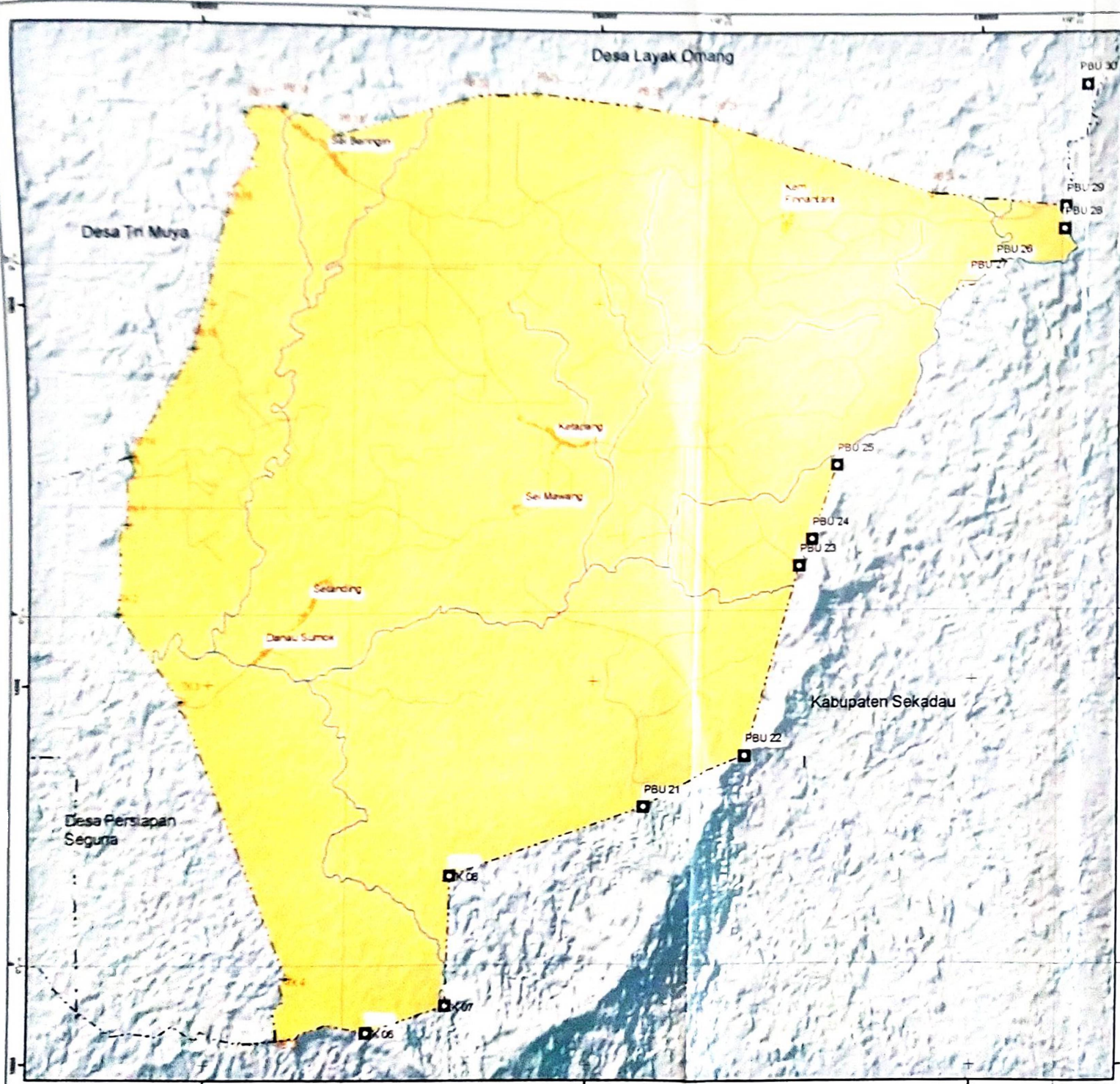

**PETA
BATAS DESA**

Kode Wilayah Desa : 01 03 02 2004

**DESA SUNGAI MAWANG PASCA PEMEKARAN
KECAMATAN MUKOK
KABUPATEN SANGGAU**

Skala 1:40.000

Proyeksi : Transverse Mercator System
Grid Geografis dan Grid UTM
Datum : World Geodetic System (WGS) 84

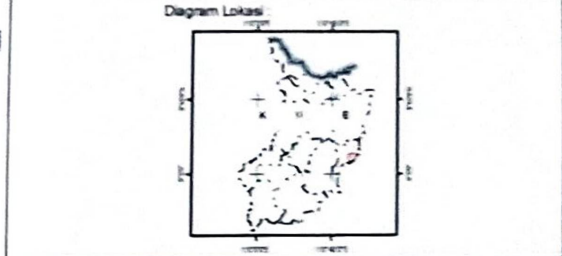

LAMPIRAN II
PERATURAN BUPATI SANGGAU
NOMOR 70 TAHUN 2022
TENTANG : BATAS DESA SUNGAI MAWANG KECAMATAN MUKOK

Keterangan:

Daerah Perbatasan	Jalan Akses Primer	Batas Wilayah Administratif
Kantor Desa	Jalan Lokal Primer	Batas Kampung
Sungai	Batas Kecamatan	Pilar Batas Desa
Dusun	Batas Desa	Titik Batas Desa

DAFTAR TITIK KORDINAT BATAS DESA SUNGAI MAWANG

No. Titik	Batas Wilayah	Koordinat Geografis
PA 01	LOKAL ALUMINUM S	112° 52' 00" E
PA 02	LOKAL ALUMINUM S	112° 52' 00" E
PA 03	LOKAL ALUMINUM S	112° 52' 00" E
PA 04	LOKAL ALUMINUM S	112° 52' 00" E
PA 05	LOKAL ALUMINUM S	112° 52' 00" E
PA 06	LOKAL ALUMINUM S	112° 52' 00" E
PA 07	LOKAL ALUMINUM S	112° 52' 00" E
PA 08	LOKAL ALUMINUM S	112° 52' 00" E
PA 09	LOKAL ALUMINUM S	112° 52' 00" E
PA 10	LOKAL ALUMINUM S	112° 52' 00" E
PA 11	LOKAL ALUMINUM S	112° 52' 00" E
PA 12	LOKAL ALUMINUM S	112° 52' 00" E
PA 13	LOKAL ALUMINUM S	112° 52' 00" E
PA 14	LOKAL ALUMINUM S	112° 52' 00" E
PA 15	LOKAL ALUMINUM S	112° 52' 00" E
PA 16	LOKAL ALUMINUM S	112° 52' 00" E
PA 17	LOKAL ALUMINUM S	112° 52' 00" E
PA 18	LOKAL ALUMINUM S	112° 52' 00" E
PA 19	LOKAL ALUMINUM S	112° 52' 00" E
PA 20	LOKAL ALUMINUM S	112° 52' 00" E
PA 21	LOKAL ALUMINUM S	112° 52' 00" E
PA 22	LOKAL ALUMINUM S	112° 52' 00" E
PA 23	LOKAL ALUMINUM S	112° 52' 00" E
PA 24	LOKAL ALUMINUM S	112° 52' 00" E
PA 25	LOKAL ALUMINUM S	112° 52' 00" E
PA 26	LOKAL ALUMINUM S	112° 52' 00" E
PA 27	LOKAL ALUMINUM S	112° 52' 00" E
PA 28	LOKAL ALUMINUM S	112° 52' 00" E
PA 29	LOKAL ALUMINUM S	112° 52' 00" E
PA 30	LOKAL ALUMINUM S	112° 52' 00" E

Luas Wilayah Administratif Desa Sungai Mawang adalah : 5.552 Ha

REKAYAT PETA:

Peta Perbatasan dan Perumahan Batas Wilayah Administratif Desa ini dibuat, melalui proses koordinasi Data dan informasi tentang batas wilayah, digitasi dengan alat koordinat GPS hasil survey dan pengukuran lapangan, dalam rangka penetapan dan pengesahan batas wilayah administratif desa sesuai dengan Undang-undang, dan diintegrasikan dengan Data Citra Satelit, serta data DEMNAS.

SUMBER DATA:

- Peta Rupa Bumi Indonesia Skala 1 : 50.000
- Peta Wilayah Administratif Kabupaten Sanggau
- Data hasil pengukuran koordinat dan informasi dari "Taman Acah dan Masyarakat" setempat.
- Data Koordinat GPS Hasil Survey Perumahan Batas Wilayah Administratif Desa Tahun 2019
- Data Acah Perumahan dan Perumahan Garis Desa dan Lurah "Taman Acah Masyarakat" Batas Wilayah Administratif

CATATAN:

- Peta Batas Wilayah Administratif Desa ini dibuat dan diterbitkan sesuai dengan Peraturan Perundang-undangan, Pedoman dan Ketentuan yang mengatur batas pemukiman peta.
- Peta ini adalah peta resmi wilayah administratif desa dan sebagai acuan dalam pemukiman dan pembangunan.

Kepala Kecamatan Mukok
MARTIN RONALD S.H.
Pembina 1/1/1
NIP. 19770315 200502 2 002

BUPATI SANGGAU,

TTD
PAULUS HADI

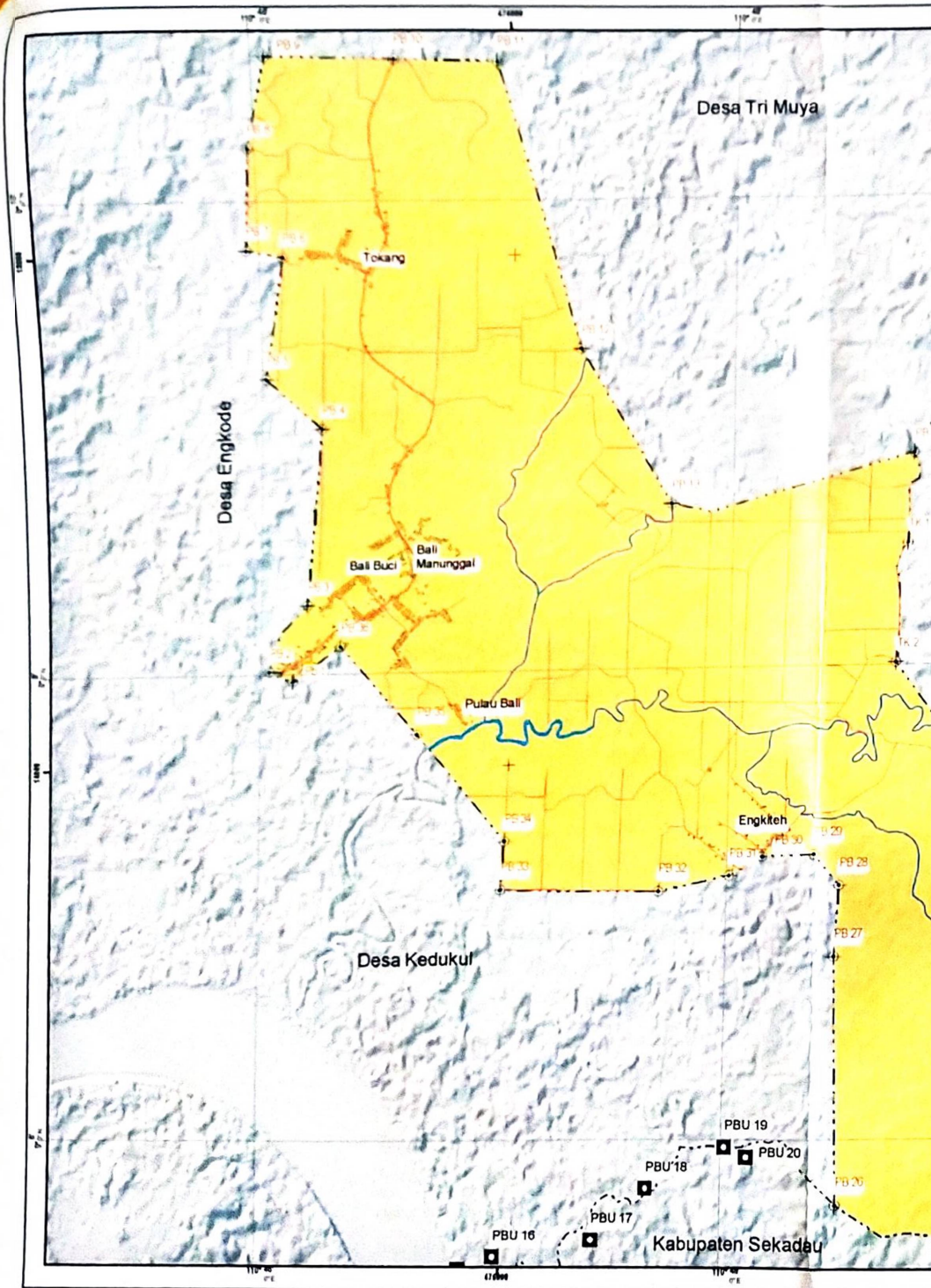

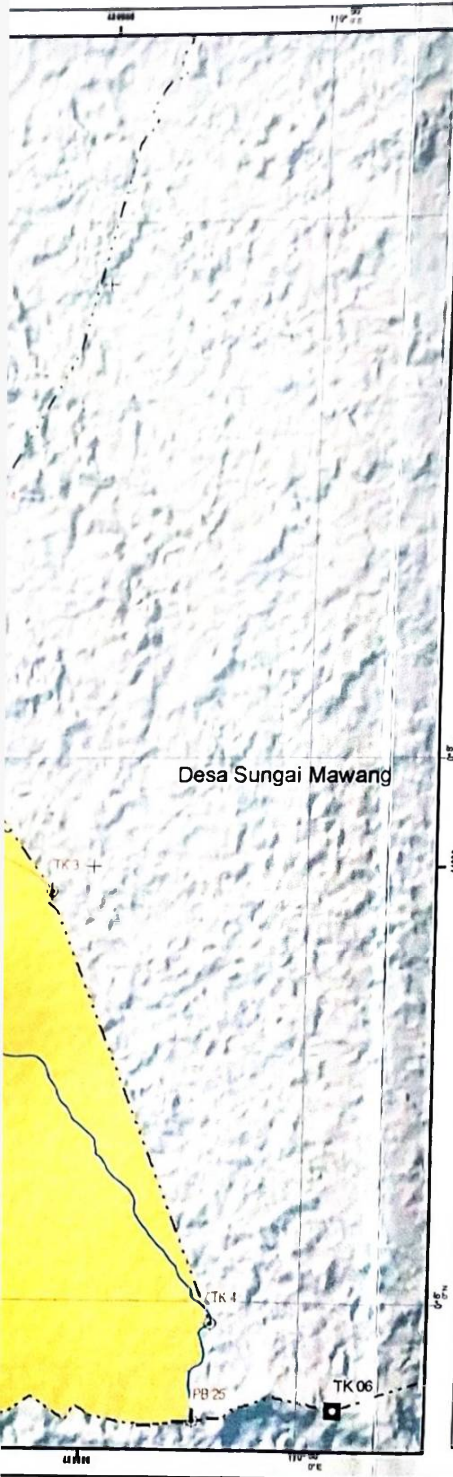



**PETA
BATAS DESA**

Kode Wilayah Desa

**DESA PERSIAPAN SEGUNA
KECAMATAN MUKOK
KABUPATEN SANGGAU**



Skala 1:35.000



Proyeksi: Transverse Mercator Sistem
Grid Geografis dan Grid UTM
Datum: World Geodetic System (WGS) 84

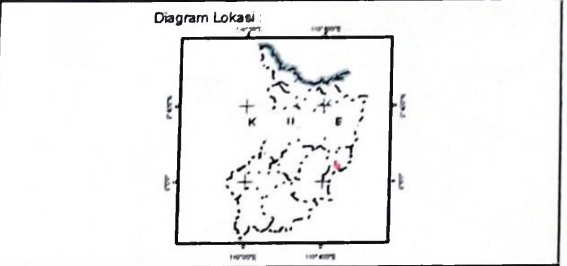

LAMPIRAN III
PERATURAN BUPATI SANGGAU
NOMOR : 70 TAHUN 2020
TENTANG : BATAS DESA SUNGAI MAWANG KECAMATAN MUKOK

Keterangan :

Bangunan atau Permukiman	Perhubungan	Batas Wilayah Administrasi
Daerah Permukiman	Jalan Arteri Primer	Batas Negara
Kantor Desa	Jalan Kolektor Primer	Batas Kabupaten
Dusun	Jalan Lokal Primer	Batas Kecamatan
	Sungai	Batas Desa
		Pilar Batas Demah
		Titik Batas Desa

DAFTAR TITIK KOORDINAT BATAS DESA PERSIAPAN SEGUNA

No. Urut	X (Easting)	Y (Northing)	No. Urut	X (Easting)	Y (Northing)
PK 1	110 47 10 000 E	0 00 00 000 N	PK 20	110 47 10 000 E	0 00 00 000 N
PK 2	110 47 10 000 E	0 00 00 000 N	PK 21	110 47 10 000 E	0 00 00 000 N
PK 3	110 47 10 000 E	0 00 00 000 N	PK 22	110 47 10 000 E	0 00 00 000 N
PK 4	110 47 10 000 E	0 00 00 000 N	PK 23	110 47 10 000 E	0 00 00 000 N
PK 5	110 47 10 000 E	0 00 00 000 N	PK 24	110 47 10 000 E	0 00 00 000 N
PK 6	110 47 10 000 E	0 00 00 000 N	PK 25	110 47 10 000 E	0 00 00 000 N
PK 7	110 47 10 000 E	0 00 00 000 N	PK 26	110 47 10 000 E	0 00 00 000 N
PK 8	110 47 10 000 E	0 00 00 000 N	PK 27	110 47 10 000 E	0 00 00 000 N
PK 9	110 47 10 000 E	0 00 00 000 N	PK 28	110 47 10 000 E	0 00 00 000 N
PK 10	110 47 10 000 E	0 00 00 000 N	PK 29	110 47 10 000 E	0 00 00 000 N
PK 11	110 47 10 000 E	0 00 00 000 N	PK 30	110 47 10 000 E	0 00 00 000 N
PK 12	110 47 10 000 E	0 00 00 000 N	PK 31	110 47 10 000 E	0 00 00 000 N
PK 13	110 47 10 000 E	0 00 00 000 N	PK 32	110 47 10 000 E	0 00 00 000 N
PK 14	110 47 10 000 E	0 00 00 000 N	PK 33	110 47 10 000 E	0 00 00 000 N
PK 15	110 47 10 000 E	0 00 00 000 N	PK 34	110 47 10 000 E	0 00 00 000 N
PK 16	110 47 10 000 E	0 00 00 000 N	PK 35	110 47 10 000 E	0 00 00 000 N
PK 17	110 47 10 000 E	0 00 00 000 N	PK 36	110 47 10 000 E	0 00 00 000 N
PK 18	110 47 10 000 E	0 00 00 000 N	PK 37	110 47 10 000 E	0 00 00 000 N
PK 19	110 47 10 000 E	0 00 00 000 N	PK 38	110 47 10 000 E	0 00 00 000 N

Luas Wilayah Administrasi Desa Persiapan Seguna adalah : 2.616 Ha

RIWAYAT PETA :
Peta Penetapan dan Penegasan Batas Wilayah Administrasi Desa ini dibuat, melalui proses kompilasi Data dan Informasi terkait batas wilayah, digabung dengan titik koordinat GPS hasil survey dan pengukuran lapangan dalam rangka pemetaan dan penegasan batas wilayah administrasi desa secara langsung di lapangan, dan ditengahi dengan Data Citra Satelit serta data DEMNAS.

SUMBER DATA :
1. Peta Rupa Bumi Indonesia Data 1 : 50.000
2. Peta Wilayah Administrasi Kabupaten Sanggau
3. Data hasil pengumpulan dokumen dan Informasi dari Tokoh Adat dan Masyarakat setempat
4. Data Koordinat GPS Hasil Survey Pengukuran Batas Wilayah Administrasi Desa Tahun 2018
5. Berita Acara Penetapan dan Penegasan Garis Batas dan Luas 116 titik Koordinat Batas Wilayah Administrasi

CATATAN :
1. Peta Batas Wilayah Administrasi Desa ini dibuat dan diterbitkan sesuai dengan Peraturan Penunjang-Lingkungan, Pasca dan Keteruban yang mengatur teknis pembuatan peta.
2. Peta ini adalah peta resmi wilayah administrasi desa dan sebagai acuan dalam perencanaan dan pembangunan.

Salinan sesuai dengan amplop
KEPALA DAERAH / BUKU

MARINA RONA, S.H. M.P.
Pembina (I.M.P.)
NIP. 19770315 200502 2 002

BUPATI SANGGAU,

TTD
PAOLUS HADI

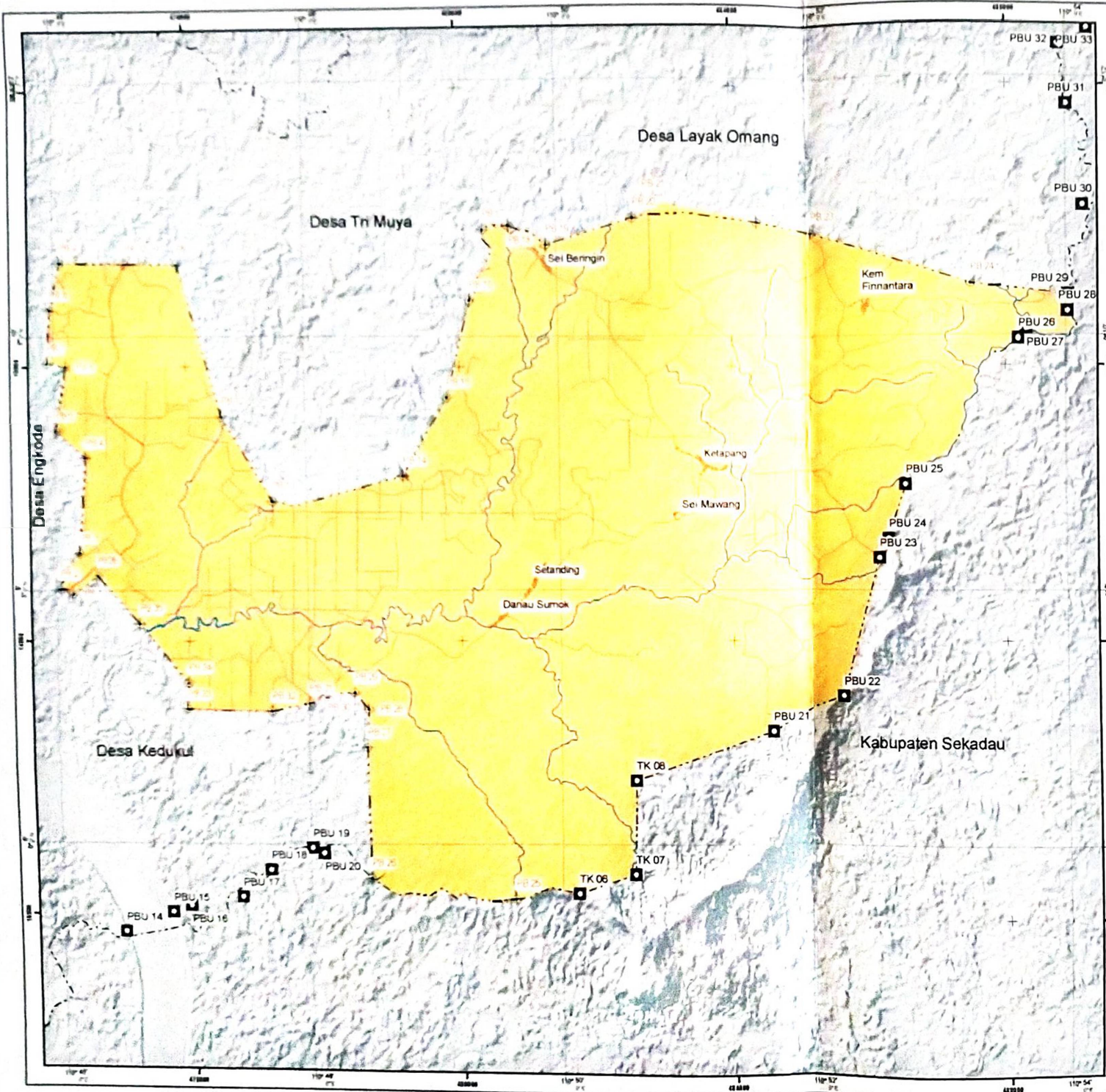

PETA BATAS DESA

Kode Wilayah Desa : 61.03.02.2004

DESA SUNGAI MAWANG KECAMATAN MUKOK KABUPATEN SANGGAU



Skala 1:55.000

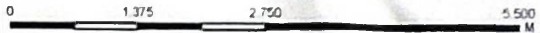

Proyeksi : Transverse Mercator System
 Grid : Grid Geografis dan Grid UTM
 Datum : World Geodetic System (WGS) 84

Diagram Lokasi



KABUPATEN SANGGAU

**LAMPIRAN I
 PERATURAN BUPATI SANGGAU
 NOMOR : 70 TAHUN 2020
 TENTANG BATAS DESA SUNGAI MAWANG KECAMATAN MUKOK**

Keterangan :

<ul style="list-style-type: none"> Daerah Perumahan Kantor Desa Danau 	<ul style="list-style-type: none"> Jalan Arteri Primer Jalan Kolektor Primer Jalan Lokal Primer 	<ul style="list-style-type: none"> Batas Wilayah Administrasi Batas Kampung Batas Kecamatan Batas Desa
---	---	--

Pilar Batas Daerah
 Titik Batas Desa

DAFTAR TITIK KOORDINAT BATAS DESA SUNGAI MAWANG

No. Urut	Ujung Desa	Batas Timur	Batas Selatan
PBU 01	110° 42' 20.00" E	110° 42' 20.00" E	110° 42' 20.00" E
PBU 02	110° 42' 20.00" E	110° 42' 20.00" E	110° 42' 20.00" E
PBU 03	110° 42' 20.00" E	110° 42' 20.00" E	110° 42' 20.00" E
PBU 04	110° 42' 20.00" E	110° 42' 20.00" E	110° 42' 20.00" E
PBU 05	110° 42' 20.00" E	110° 42' 20.00" E	110° 42' 20.00" E
PBU 06	110° 42' 20.00" E	110° 42' 20.00" E	110° 42' 20.00" E
PBU 07	110° 42' 20.00" E	110° 42' 20.00" E	110° 42' 20.00" E
PBU 08	110° 42' 20.00" E	110° 42' 20.00" E	110° 42' 20.00" E
PBU 09	110° 42' 20.00" E	110° 42' 20.00" E	110° 42' 20.00" E
PBU 10	110° 42' 20.00" E	110° 42' 20.00" E	110° 42' 20.00" E
PBU 11	110° 42' 20.00" E	110° 42' 20.00" E	110° 42' 20.00" E
PBU 12	110° 42' 20.00" E	110° 42' 20.00" E	110° 42' 20.00" E
PBU 13	110° 42' 20.00" E	110° 42' 20.00" E	110° 42' 20.00" E
PBU 14	110° 42' 20.00" E	110° 42' 20.00" E	110° 42' 20.00" E
PBU 15	110° 42' 20.00" E	110° 42' 20.00" E	110° 42' 20.00" E
PBU 16	110° 42' 20.00" E	110° 42' 20.00" E	110° 42' 20.00" E
PBU 17	110° 42' 20.00" E	110° 42' 20.00" E	110° 42' 20.00" E
PBU 18	110° 42' 20.00" E	110° 42' 20.00" E	110° 42' 20.00" E
PBU 19	110° 42' 20.00" E	110° 42' 20.00" E	110° 42' 20.00" E
PBU 20	110° 42' 20.00" E	110° 42' 20.00" E	110° 42' 20.00" E
PBU 21	110° 42' 20.00" E	110° 42' 20.00" E	110° 42' 20.00" E
PBU 22	110° 42' 20.00" E	110° 42' 20.00" E	110° 42' 20.00" E
PBU 23	110° 42' 20.00" E	110° 42' 20.00" E	110° 42' 20.00" E
PBU 24	110° 42' 20.00" E	110° 42' 20.00" E	110° 42' 20.00" E
PBU 25	110° 42' 20.00" E	110° 42' 20.00" E	110° 42' 20.00" E
PBU 26	110° 42' 20.00" E	110° 42' 20.00" E	110° 42' 20.00" E
PBU 27	110° 42' 20.00" E	110° 42' 20.00" E	110° 42' 20.00" E
PBU 28	110° 42' 20.00" E	110° 42' 20.00" E	110° 42' 20.00" E
PBU 29	110° 42' 20.00" E	110° 42' 20.00" E	110° 42' 20.00" E
PBU 30	110° 42' 20.00" E	110° 42' 20.00" E	110° 42' 20.00" E
PBU 31	110° 42' 20.00" E	110° 42' 20.00" E	110° 42' 20.00" E
PBU 32	110° 42' 20.00" E	110° 42' 20.00" E	110° 42' 20.00" E
PBU 33	110° 42' 20.00" E	110° 42' 20.00" E	110° 42' 20.00" E

Luas Wilayah Administrasi Desa Sungai Mawang adalah : 8.278 Ha

Riwayat Peta:
 Peta Perencanaan dan Penetapan Batas Wilayah Administrasi Desa ini dibuat melalui proses kolaborasi Data dan Informasi terkait batas wilayah, didukung dengan teknologi GPS real time dan pengukuran lapangan dengan tujuan menghasilkan peta yang menunjukkan batas wilayah administrasi desa secara akurat, lengkap, dan dengan standar Data Desa (Data Desa).

SUMBER DATA:

- Peta Rupa Bumi Indonesia Skala 1 : 50.000
- Peta Wilayah Administrasi Kabupaten Sanggau
- Data hasil pengumpulan dokumen dan informasi dari Tokoh Adat dan Masyarakat setempat
- Data Koordinat GPS Hasil Survey Pengukuran Batas Wilayah Administrasi Desa Tahun 2019
- Berita Acara Pengukuran dan Penetapan Garis Batas dan Latak Titik-Titik Koordinat Batas Wilayah Administrasi

CATATAN

- Peta Batas Wilayah Administrasi Desa ini dibuat dan diterbitkan sesuai dengan Peraturan Perundang-Undangan, Pedoman dan Kelembagaan yang mengatur tentang pembuatan peta
- Peta ini adalah peta resmi wilayah administrasi desa dan wajib acuan dalam pelaksanaan dan pertanggungjawaban.

BUPATI SANGGAU

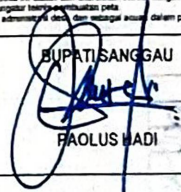

PAOLUS WADI

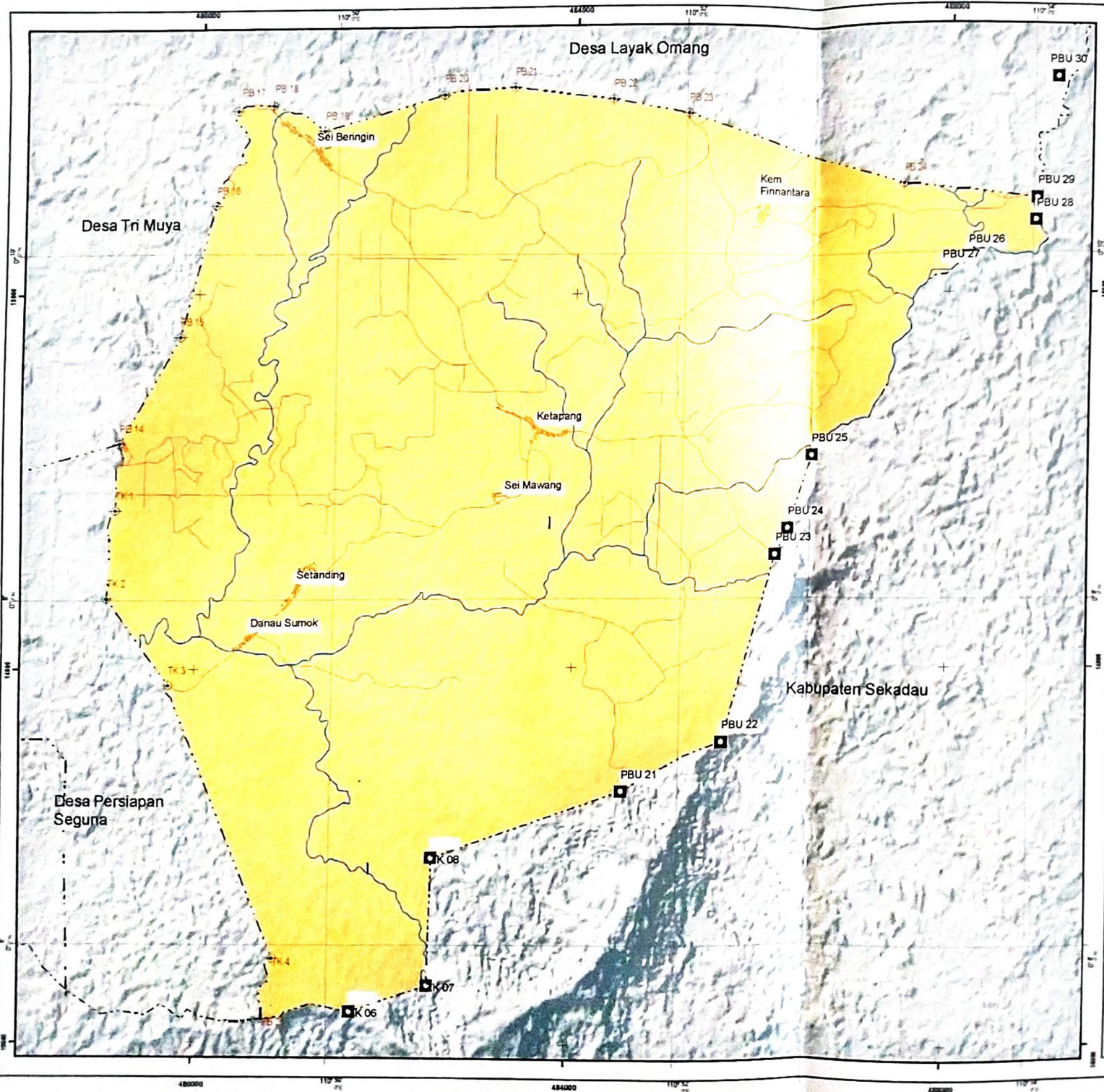

PETA BATAS DESA
Kode Wilayah Desa 61.03.02.2004
DESA SUNGAI MAWANG PASCA PEMEKARAN
KECAMATAN MUKOK
KABUPATEN SANGGAU

Skala 1:40.000

Diagram Lokasi:

LAMPIRAN II PERATURAN BUPATI SANGGAU NOMOR 70 TAHUN 2020 TENTANG BATAS DESA SUNGAI MAWANG KECAMATAN MUKOK

Keterangan:

Garis Perbatasan	Jalan Adak Primer	Batas Wilayah Administrasi	Pilar Batas Daerah
Kantor Desa	Jalan Kubukar Primer	Batas Kabupaten	Titik Batas Desa
Danau	Jalan Lokal Primer	Batas Kecamatan	Batas Desa
	Sungai	Batas Desa	

DAFTAR TITIK BERSAMA DESA SUNGAI MAWANG

No. Titik	Batas Desa	Letak Titik
TK 01	103°46'30.00" E	0°14'55.00" S
TK 02	103°46'30.00" E	0°14'55.00" S
TK 03	103°46'30.00" E	0°14'55.00" S
TK 04	103°46'30.00" E	0°14'55.00" S
TK 05	103°46'30.00" E	0°14'55.00" S
TK 06	103°46'30.00" E	0°14'55.00" S
TK 07	103°46'30.00" E	0°14'55.00" S
TK 08	103°46'30.00" E	0°14'55.00" S
TK 09	103°46'30.00" E	0°14'55.00" S
TK 10	103°46'30.00" E	0°14'55.00" S
TK 11	103°46'30.00" E	0°14'55.00" S
TK 12	103°46'30.00" E	0°14'55.00" S
TK 13	103°46'30.00" E	0°14'55.00" S
TK 14	103°46'30.00" E	0°14'55.00" S
TK 15	103°46'30.00" E	0°14'55.00" S
TK 16	103°46'30.00" E	0°14'55.00" S
TK 17	103°46'30.00" E	0°14'55.00" S
TK 18	103°46'30.00" E	0°14'55.00" S
TK 19	103°46'30.00" E	0°14'55.00" S
TK 20	103°46'30.00" E	0°14'55.00" S
TK 21	103°46'30.00" E	0°14'55.00" S
TK 22	103°46'30.00" E	0°14'55.00" S
TK 23	103°46'30.00" E	0°14'55.00" S
TK 24	103°46'30.00" E	0°14'55.00" S
TK 25	103°46'30.00" E	0°14'55.00" S
TK 26	103°46'30.00" E	0°14'55.00" S
TK 27	103°46'30.00" E	0°14'55.00" S
TK 28	103°46'30.00" E	0°14'55.00" S
TK 29	103°46'30.00" E	0°14'55.00" S
TK 30	103°46'30.00" E	0°14'55.00" S
TK 31	103°46'30.00" E	0°14'55.00" S
TK 32	103°46'30.00" E	0°14'55.00" S
TK 33	103°46'30.00" E	0°14'55.00" S
TK 34	103°46'30.00" E	0°14'55.00" S
TK 35	103°46'30.00" E	0°14'55.00" S
TK 36	103°46'30.00" E	0°14'55.00" S
TK 37	103°46'30.00" E	0°14'55.00" S
TK 38	103°46'30.00" E	0°14'55.00" S
TK 39	103°46'30.00" E	0°14'55.00" S
TK 40	103°46'30.00" E	0°14'55.00" S
TK 41	103°46'30.00" E	0°14'55.00" S
TK 42	103°46'30.00" E	0°14'55.00" S
TK 43	103°46'30.00" E	0°14'55.00" S
TK 44	103°46'30.00" E	0°14'55.00" S
TK 45	103°46'30.00" E	0°14'55.00" S
TK 46	103°46'30.00" E	0°14'55.00" S
TK 47	103°46'30.00" E	0°14'55.00" S
TK 48	103°46'30.00" E	0°14'55.00" S
TK 49	103°46'30.00" E	0°14'55.00" S
TK 50	103°46'30.00" E	0°14'55.00" S

Luas Wilayah Administrasi Desa Sungai Mawang adalah : 5.962 Ha

Riwayat Peta:
Peta Perbatasan dan Perenggan Batas Wilayah Administrasi Desa ini dibuat, melalui proses koordinasi data dan informasi tentang batas wilayah. Kegiatan dengan cara koordinat GPS hasil survey dan pengumpulan gambar batas wilayah perbatasan dan perenggan batas wilayah administrasi desa secara langsung lapangan, dan dituangkan dengan Data City Saver, serta data lainnya.

SUMBER DATA:

- Peta Rupa Bumi Indonesia Skala 1:50.000
- Peta Wilayah Administrasi Kabupaten Sanggau
- Data hasil pengumpulan dokumen dan informasi dari Titik Adak dan Waypoint lapangan
- Data Koordinat GPS hasil Survey Perenggan Batas Wilayah Administrasi Desa Tahun 2020
- Berita Acara Perenggan dan Perenggan Garis Batas dan Jalan Titik Koordinat Desa Wilayah Administrasi

CATATAN:

- Peta Batas Wilayah Administrasi Desa ini dibuat dan diterbitkan sesuai dengan Peraturan Perundang-undangan Perdes dan Kamtibmas yang mengatur batas perbatasan desa.
- Peta ini adalah peta resmi wilayah administrasi desa dan sebagai acuan dalam proses perbatasan dan perenggan.

BUPATI SANGGAU
[Signature]
AOLUS HADI

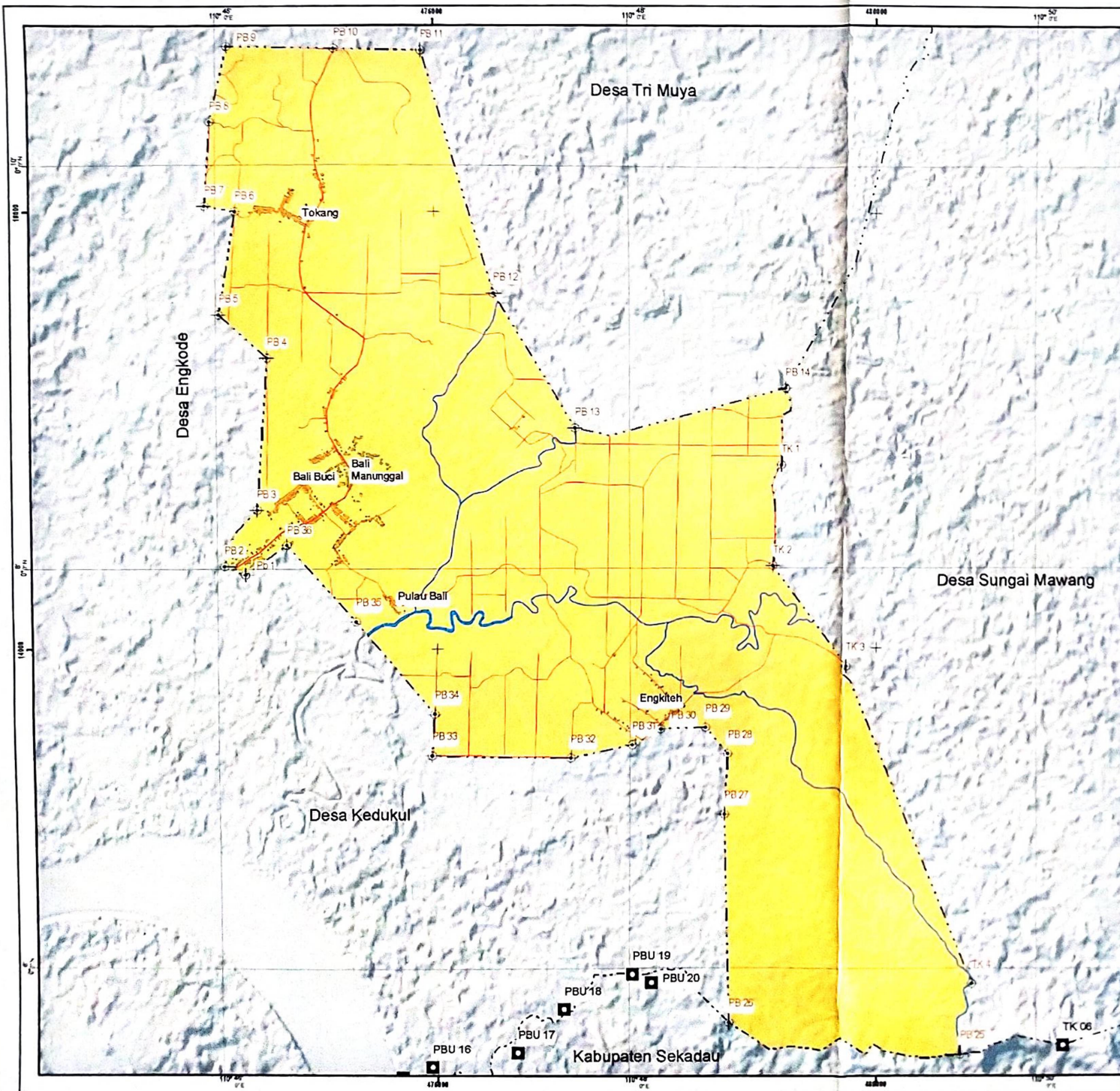

PETA BATAS DESA

Kode Wilayah Desa :

**DESA PERSIAPAN SEGUNA
KECAMATAN MUKOK
KABUPATEN SANGGAU**

Skala 1:35.000

Proyeksi: Transverse Mercator System
Grid: Grid Geografis dan Grid UTM
Datum: World Geocentric System (WGS) - 84

Diagram Lokasi :

LAMPIRAN II
PERATURAN BUPATI SANGGAU
NOMOR : 70 TAHUN 2020
TENTANG : BATAS DESA SURIANG MAWANG KECAMATAN MUKOK

Keterangan :

Bangunan atau Perumahan	Perhubungan	Batas Wilayah Administratif
Daerah Perumahan	Jalan Arteri Primer	Batas Negara
Kantor Desa	Jalan Kolektor Primer	Batas Kabupaten
Danau	Jalan Lokal Primer	Batas Kecamatan
	Sungai	Batas Desa
		Pagar Batas Daerah
		Titik Batas Desa

DAFTAR TITIK EKUIVALEN BATAS DESA PERSIAPAN SEGUNA

No. Titik	Titik Koordinat	Titik Koordinat	Titik Koordinat	Titik Koordinat
1	110° 45' 00" E	0° 12' 00" N	110° 45' 00" E	0° 12' 00" N
2	110° 45' 00" E	0° 12' 00" N	110° 45' 00" E	0° 12' 00" N
3	110° 45' 00" E	0° 12' 00" N	110° 45' 00" E	0° 12' 00" N
4	110° 45' 00" E	0° 12' 00" N	110° 45' 00" E	0° 12' 00" N
5	110° 45' 00" E	0° 12' 00" N	110° 45' 00" E	0° 12' 00" N
6	110° 45' 00" E	0° 12' 00" N	110° 45' 00" E	0° 12' 00" N
7	110° 45' 00" E	0° 12' 00" N	110° 45' 00" E	0° 12' 00" N
8	110° 45' 00" E	0° 12' 00" N	110° 45' 00" E	0° 12' 00" N
9	110° 45' 00" E	0° 12' 00" N	110° 45' 00" E	0° 12' 00" N
10	110° 45' 00" E	0° 12' 00" N	110° 45' 00" E	0° 12' 00" N
11	110° 45' 00" E	0° 12' 00" N	110° 45' 00" E	0° 12' 00" N
12	110° 45' 00" E	0° 12' 00" N	110° 45' 00" E	0° 12' 00" N
13	110° 45' 00" E	0° 12' 00" N	110° 45' 00" E	0° 12' 00" N
14	110° 45' 00" E	0° 12' 00" N	110° 45' 00" E	0° 12' 00" N
15	110° 45' 00" E	0° 12' 00" N	110° 45' 00" E	0° 12' 00" N
16	110° 45' 00" E	0° 12' 00" N	110° 45' 00" E	0° 12' 00" N
17	110° 45' 00" E	0° 12' 00" N	110° 45' 00" E	0° 12' 00" N
18	110° 45' 00" E	0° 12' 00" N	110° 45' 00" E	0° 12' 00" N
19	110° 45' 00" E	0° 12' 00" N	110° 45' 00" E	0° 12' 00" N
20	110° 45' 00" E	0° 12' 00" N	110° 45' 00" E	0° 12' 00" N
21	110° 45' 00" E	0° 12' 00" N	110° 45' 00" E	0° 12' 00" N
22	110° 45' 00" E	0° 12' 00" N	110° 45' 00" E	0° 12' 00" N
23	110° 45' 00" E	0° 12' 00" N	110° 45' 00" E	0° 12' 00" N
24	110° 45' 00" E	0° 12' 00" N	110° 45' 00" E	0° 12' 00" N
25	110° 45' 00" E	0° 12' 00" N	110° 45' 00" E	0° 12' 00" N
26	110° 45' 00" E	0° 12' 00" N	110° 45' 00" E	0° 12' 00" N
27	110° 45' 00" E	0° 12' 00" N	110° 45' 00" E	0° 12' 00" N
28	110° 45' 00" E	0° 12' 00" N	110° 45' 00" E	0° 12' 00" N
29	110° 45' 00" E	0° 12' 00" N	110° 45' 00" E	0° 12' 00" N
30	110° 45' 00" E	0° 12' 00" N	110° 45' 00" E	0° 12' 00" N
31	110° 45' 00" E	0° 12' 00" N	110° 45' 00" E	0° 12' 00" N
32	110° 45' 00" E	0° 12' 00" N	110° 45' 00" E	0° 12' 00" N
33	110° 45' 00" E	0° 12' 00" N	110° 45' 00" E	0° 12' 00" N
34	110° 45' 00" E	0° 12' 00" N	110° 45' 00" E	0° 12' 00" N
35	110° 45' 00" E	0° 12' 00" N	110° 45' 00" E	0° 12' 00" N

Luas Wilayah Administratif Desa Persiapan Seguna adalah : 2.616 Ha

Riwayat Peta.
Peta Perencanaan dan Penetapan Batas Wilayah Administratif Desa ini dibuat melalui proses kerjasama Data dan Informasi Geospasial (DIG) dengan menggunakan alat ukur GPS hasil survey dan pengukuran lapangan dalam rangka penetapan dan penegasan batas wilayah administratif desa secara langsung di lapangan dan dituangkan dengan Data UTM Satelit serta data DTM/DEM.

SUMBER DATA :

- Peta Rupa Bumi Indonesia Skala 1 : 50.000
- Peta Wilayah Administrasi Kabupaten Sanggau
- Data hasil pengumpulan informasi dan informasi dari Tokoh Adat dan Masyarakat setempat.
- Data Koordinat GPS Hasil Survey Perencanaan Batas Wilayah Administratif Desa Tahun 2020.
- Survei Aerial Perencanaan dan Penetapan Batas Desa dan Lokasi "Markas Koordinat" Batas Wilayah Administratif.

CATATAN

- Peta Batas Wilayah Administratif Desa ini dibuat dan diterbitkan sesuai dengan Peraturan Perundang-undangan, Peraturan dan Ketentuan yang mengatur tentang penataan wilayah administratif dan penegasan batas administratif.
- Peta ini adalah peta resmi wilayah administratif dan sebagai acuan dalam penataan dan penegasan.

BUPATI SANGGAU
[Signature]
PAOLUS HADI