



SALINAN

BUPATI BOGOR
PROVINSI JAWA BARAT

PERATURAN BUPATI BOGOR
NOMOR 44 TAHUN 2021
TENTANG
RENCANA DETAIL TATA RUANG PERKOTAAN PARUNG PANJANG
TAHUN 2021-2041

DENGAN RAHMAT TUHAN YANG MAHA ESA

BUPATI BOGOR,

Menimbang: bahwa untuk melaksanakan ketentuan Pasal 17 angka 10 Undang-Undang Nomor 11 Tahun 2020 tentang Cipta Kerja dan Pasal 55 ayat (5) Peraturan Pemerintah Nomor 21 tahun 2021 tentang Penyelenggaraan Penataan Ruang, perlu membentuk Peraturan Bupati tentang Rencana Detail Tata Ruang Perkotaan Parung Panjang Tahun 2021-2041.

Mengingat : 1. Undang-Undang Nomor 14 Tahun 1950 tentang Pembentukan Daerah-Daerah Kabupaten dalam Lingkungan Propinsi Djawa Barat (Berita Negara Republik Indonesia Tahun 1950 Nomor 8) sebagaimana telah diubah dengan Undang-Undang Nomor 4 Tahun 1968 tentang Pembentukan Kabupaten Purwakarta dan Kabupaten Subang dengan Mengubah Undang-Undang Nomor 14 Tahun 1950 tentang Pembentukan Daerah-Daerah Kabupaten dalam Lingkungan Propinsi Djawa Barat (Lembaran Negara Republik Indonesia Tahun 1968 Nomor 31, Tambahan Lembaran Negara Republik Indonesia Nomor 2851);

2. Undang-Undang Nomor 26 Tahun 2007 tentang Penataan Ruang (Lembaran Negara Reublik Indonesia Tahun 2007 Nomor 68, Tambahan Lembaran Negara Republik Indonesia Nomor 4725);

3. Undang-Undang Nomor 23 Tahun 2014 tentang Pemerintahan Daerah (Lembaran Negara Republik Indonesia Tahun 2014 Nomor 244, Tambahan Lembaran Negara Republik Indonesia Nomor 5587)

sebagaimana...

sebagaimana telah beberapa kali diubah terakhir dengan Undang-Undang Republik Indonesia Nomor 9 Tahun 2015 tentang Perubahan Kedua atas Undang-Undang Nomor 23 Tahun 2014 tentang Pemerintahan Daerah (Lembaran Negara Republik Indonesia Tahun 2015 Nomor 58, Tambahan Lembaran Negara Republik Indonesia Nomor 5679);

4. Undang-Undang Nomor 17 tahun 2019 tentang Sumber Daya Air (Lembaran Negara Republik Indonesia Tahun 2019 Nomor 190, Tambahan Lembaran Negara Republik Indonesia Nomor 6405);
5. Undang-Undang Nomor 11 Tahun 2020 tentang Cipta Kerja (Lembaran Negara Republik Indonesia Tahun 2020 Nomor 245, Tambahan Lembaran Negara Republik Indonesia Nomor 6573);
6. Peraturan Pemerintah Nomor 26 Tahun 2008 tentang Rencana Tata Ruang Wilayah Nasional (Lembaran Negara Republik Indonesia Tahun 2008 Nomor 48, Tambahan Lembaran Negara Republik Indonesia Nomor 4833) sebagaimana telah diubah dengan Peraturan Pemerintah Nomor 13 Tahun 2017 tentang Perubahan atas Peraturan Pemerintah Nomor 26 Tahun 2008 tentang Rencana Tata Ruang Wilayah Nasional (Lembaran Negara Republik Indonesia Tahun 2017 Nomor 77, Tambahan Lembaran Negara Republik Indonesia Nomor 6042);
7. Peraturan Pemerintah Nomor 21 Tahun 2021 tentang Penyelenggaraan Penataan Ruang (Lembaran Negara Republik Indonesia Tahun 2021 Nomor 31, Tambahan Lembaran Republik Indonesia Negara Nomor 6633);
8. Peraturan Presiden Nomor 60 Tahun 2020 tentang Rencana tata Ruang Kawasan Perkotaan Jakarta, Bogor, Depok, Tangerang, Bekasi, Puncak dan Cianjur (Lembaran Negara Republik Indonesia Tahun 2020 Nomor 101);
9. Peraturan Daerah Kabupaten Bogor Nomor 11 Tahun 2016 tentang Rencana Tata Ruang Wilayah Kabupaten Bogor Tahun 2016-2036 (Lembaran Daerah Kabupaten Bogor Tahun 2016 Nomor 11, Tambahan Lembaran Daerah Kabupaten Bogor Nomor 95);

MEMUTUSKAN...

MEMUTUSKAN :

Menetapkan : PERATURAN BUPATI TENTANG RENCANA DETAIL TATA RUANG PERKOTAAN PARUNG PANJANG TAHUN 2021 - 2041.

BAB I

KETENTUAN UMUM

Pasal 1

Dalam Peraturan Bupati ini yang dimaksud dengan :

1. Daerah adalah Kabupaten Bogor.
2. Pemerintah Daerah Kabupaten adalah Bupati sebagai unsur penyelenggara Pemerintahan Daerah yang memimpin pelaksanaan urusan pemerintahan yang menjadi kewenangan daerah otonom.
3. Bupati adalah Bupati Bogor.
4. Ruang adalah wadah yang meliputi ruang darat, ruang laut, dan ruang udara, termasuk ruang di dalam bumi sebagai satu kesatuan wilayah, tempat manusia dan makhluk lain hidup, melakukan kegiatan, dan memelihara kelangsungan hidupnya.
5. Tata Ruang adalah wujud struktur ruang dan pola ruang.
6. Penataan Ruang adalah suatu sistem proses perencanaan tata ruang, pemanfaatan ruang, dan pengendalian pemanfaatan ruang.
7. Pemanfaatan Ruang adalah upaya untuk mewujudkan struktur ruang dan pola ruang sesuai dengan rencana tata ruang melalui penyusunan dan pelaksanaan program beserta pembiayaannya.
8. Pengendalian Pemanfaatan Ruang adalah upaya untuk mewujudkan tertib tata ruang.
9. Rencana Tata Ruang adalah hasil perencanaan tata ruang.
10. Rencana Detail Tata Ruang yang selanjutnya disingkat RDTR adalah rencana secara terperinci tentang tata ruang wilayah kabupaten yang dilengkapi dengan peraturan zonasi kabupaten.
11. Struktur Ruang adalah susunan pusat-pusat permukiman dan sistem jaringan prasarana dan sarana yang berfungsi sebagai pendukung kegiatan sosial ekonomi masyarakat yang secara hierarkis memiliki hubungan fungsional.
12. Pola...

12. Pola Ruang adalah distribusi peruntukan ruang dalam suatu wilayah yang meliputi peruntukan ruang untuk fungsi lindung dan peruntukan ruang untuk fungsi budidaya.
13. Wilayah adalah ruang yang merupakan kesatuan geografis beserta segenap unsur terkait yang batas dan sistemnya ditentukan berdasarkan aspek administratif dan/atau aspek fungsional.
14. Bagian Wilayah Perencanaan yang selanjutnya disingkat BWP adalah bagian dari kabupaten dan/atau kawasan strategi yang akan atau perlu disusun RDTR-nya, sesuai dengan arahan atau yang ditetapkan di dalam RTRW kabupaten yang bersangkutan.
15. Sub Bagian Wilayah Perencanaan yang selanjutnya disebut Sub BWP adalah bagian dari BWP yang dibatasi dengan batasan fisik dan terdiri atas beberapa blok.
16. Sub BWP yang Diprioritaskan Penanganannya adalah bagian wilayah perencanaan dalam rencana detail tata ruang yang perlu dikembangkan, diperbaiki, dilestarikan, dan/atau direvitalisasi agar dapat mencapai standar tertentu berdasarkan pertimbangan ekonomi, sosial-budaya, dan/atau lingkungan.
17. Pusat Pelayanan Perkotaan yang selanjutnya disingkat PPK adalah pusat pelayanan ekonomi, sosial, dan/atau administrasi yang melayani seluruh wilayah BWP dan/atau regional.
18. Sub-Pusat Pelayanan Perkotaan yang selanjutnya disingkat SPPK adalah pusat pelayanan ekonomi, sosial, dan/atau administrasi yang melayani Sub BWP.
19. Pusat Lingkungan yang selanjutnya disingkat PL, adalah pusat pelayanan ekonomi, sosial dan/atau administrasi lingkungan permukiman.
20. Blok atau blok peruntukan yang selanjutnya disebut Blok adalah sebidang lahan yang dibatasi sekurang-kurangnya oleh batasan fisik yang nyata seperti jaringan jalan, sungai, selokan, saluran irigasi, saluran udara tegangan ekstra tinggi, dan pantai, atau yang belum nyata seperti rencana jaringan jalan dan rencana jaringan prasarana lain yang sejenis sesuai dengan rencana kota.

21. Zona...

21. Zona adalah kawasan atau area yang memiliki fungsi dan karakteristik spesifik.
22. Sub Zona adalah suatu bagian dari zona yang memiliki fungsi dan karakteristik tertentu yang merupakan pendetailan dari fungsi dan karakteristik pada zona yang bersangkutan.
23. Zona Lindung adalah wilayah yang ditetapkan dengan fungsi utama melindungi kelestarian lingkungan hidup yang mencakup sumber daya alam dan sumber daya buatan.
24. Zona Budidaya adalah wilayah yang ditetapkan dengan fungsi utama untuk dibudidayakan atas dasar kondisi dan potensi sumber daya alam, sumber daya manusia, dan sumber daya buatan.
25. Zona Sempadan Sungai dengan kode SS Sungai adalah peruntukan ruang yang merupakan bagian dari kawasan lindung yang mempunyai fungsi pokok sebagai perlindungan, penggunaan, dan pengendalian atas sumber daya yang ada pada sungai dapat dilaksanakan sesuai dengan tujuannya.
26. Zona Sekitar Danau atau Waduk dengan kode DW adalah peruntukan ruang yang merupakan bagian dari kawasan lindung yang mempunyai fungsi pokok sebagai perlindungan, penggunaan, dan pengendalian atas sumber daya yang ada pada danau atau waduk dapat dilaksanakan sesuai dengan tujuannya.
27. Zona Ruang Terbuka Hijau Kota dengan kode RTH adalah area memanjang/jalur dan atau mengelompok, yang penggunaannya lebih bersifat terbuka, tempat tumbuh tanaman, baik yang tumbuh tanaman secara alamiah maupun yang sengaja ditanam.
28. Sub Zona Rimba Kota dengan kode RTH-1 adalah suatu hamparan lahan yang bertumbuhan pohon-pohon yang kompak dan rapat di dalam wilayah perkotaan baik pada tanah Negara maupun tanah hak, yang ditetapkan sebagai Rimba Kota oleh pejabat yang berwenang.
29. Sub Zona Taman Kota dengan kode RTH-2 adalah lahan terbuka yang berfungsi sosial dan estetik sebagai sarana kegiatan rekreatif, edukasi atau kegiatan lain yang ditujukan untuk melayani penduduk satu kota atau bagian wilayah kota.

30. Sub...

30. Sub Zona Taman Kecamatan dengan kode RTH-3 adalah taman yang ditujukan untuk melayani penduduk satu kecamatan.
31. Sub Zona Taman Lingkungan dengan kode RTH-4 adalah taman yang ditujukan untuk melayani penduduk satu lingkungan.
32. Sub Zona Taman Rukun Warga dengan kode RTH-5 yang selanjutnya disebut Sub Zona Taman RW adalah taman yang ditujukan untuk melayani penduduk satu RW, khususnya kegiatan remaja, kegiatan olahraga masyarakat, serta kegiatan masyarakat lainnya di lingkungan RW tersebut.
33. Sub Zona Taman RT dengan kode RTH-6 adalah taman yang ditujukan untuk melayani penduduk dalam lingkup 1 (satu) RT, khususnya untuk melayani kegiatan sosial di lingkungan RT tersebut.
34. Sub Zona Pemakaman dengan kode RTH-7 adalah penyediaan ruang terbuka hijau yang berfungsi utama sebagai tempat penguburan jenazah, selain itu juga dapat berfungsi sebagai daerah resapan air, tempat pertumbuhan berbagai jenis vegetasi, pencipta iklim mikro serta tempat hidup burung serta fungsi sosial masyarakat di sekitar seperti beristirahat dan sebagai sumber pendapatan.
35. Zona Badan Air dengan kode BA adalah air yang terkumpul dalam suatu wadah baik alami maupun buatan yang mempunyai tabiat hidrogikal, wujud/fisik, kimiawi, dan hayati yang dapat dimanfaatkan untuk suatu/beberapa keperluan/kegunaan, termasuk dalam pengertian ini cekungan air tanah, sungai, rawa dan danau.
36. Zona Perumahan dengan kode R adalah peruntukan ruang yang terdiri atas kelompok rumah tinggal yang memwadhahi kehidupan dan penghidupan masyarakat yang dilengkapi dengan fasilitasnya.
37. Sub Zona Rumah Kepadatan Tinggi dengan kode R-2 adalah peruntukan ruang yang merupakan bagian dari kawasan budidaya yang difungsikan untuk tempat tinggal atau hunian dengan perbandingan yang besar antara jumlah bangunan rumah dengan luas lahan, zona dengan wilayah perencanaan yang memiliki kepadatan bangunan 100 (seratus)-1000 (seribu) rumah/ha.

38. Sub....

38. Sub Zona Rumah Kepadatan Sedang dengan kode R-3 adalah peruntukan ruang yang merupakan bagian dari kawasan budidaya yang difungsikan untuk tempat tinggal atau hunian dengan perbandingan yang hampir seimbang antara jumlah bangunan rumah dengan luas lahan, zona dengan wilayah perencanaan yang memiliki kepadatan bangunan 40 (empat puluh)-100 (seratus) rumah/ ha.
39. Sub Zona Rumah Kepadatan Rendah dengan kode R-4 adalah peruntukan ruang yang merupakan bagian dari kawasan budidaya yang difungsikan untuk tempat tinggal atau hunian dengan perbandingan yang kecil antara jumlah bangunan rumah dengan luas lahan, zona dengan wilayah perencanaan yang memiliki kepadatan bangunan dibawah 10 (sepuluh)-40 (empat puluh) rumah/ha.
40. Zona Perdagangan dan Jasa dengan kode K adalah peruntukan ruang yang merupakan bagian dari kawasan budi daya difungsikan untuk pengembangan kegiatan usaha yang bersifat komersial, tempat bekerja, tempat berusaha, serta tempat hiburan dan rekreasi, serta fasilitas umum/sosial pendukungnya.
41. Sub Zona Perdagangan dan Jasa Skala Kota dengan kode K-1 adalah peruntukan ruang yang merupakan bagian dari kawasan budidaya yang difungsikan untuk pengembangan kelompok kegiatan perdagangan dan/atau jasa, tempat bekerja, tempat berusaha, tempat hiburan dan rekreasi dengan skala pelayanan kota.
42. Sub Zona Perdagangan dan Jasa Skala BWP dengan kode K-2 adalah peruntukan ruang yang merupakan bagian dari kawasan budidaya yang difungsikan untuk pengembangan kelompok kegiatan perdagangan dan/atau jasa, tempat bekerja, tempat berusaha, tempat hiburan dan rekreasi dengan skala pelayanan BWP.
43. Sub Zona Perdagangan dan Jasa Skala Sub BWP dengan kode K-3 adalah peruntukan ruang yang merupakan bagian dari kawasan budidaya yang difungsikan untuk pengembangan

kelompok...

kelompok kegiatan perdagangan dan/atau jasa, tempat bekerja, tempat berusaha, tempat hiburan dan rekreasi dengan skala pelayanan Sub BWP.

44. Zona Perkantoran dengan kode KT adalah peruntukan ruang yang merupakan bagian dari kawasan budidaya yang difungsikan untuk pengembangan kegiatan pelayanan pemerintahan dan tempat bekerja/berusaha, tempat berusaha, dilengkapi dengan fasilitas umum/sosial pendukungnya.
45. Zona Sarana Pelayanan Umum dengan kode SPU adalah peruntukan ruang yang terdiri dari fasilitas pendidikan, fasilitas kesehatan, fasilitas peribadatan, fasilitas sosial budaya, fasilitas ruang terbuka hijau, fasilitas taman dan lapangan olahraga.
46. Sub Zona SPU Skala Kota dengan kode SPU-1 adalah peruntukan ruang yang merupakan bagian dari kawasan budi daya yang dikembangkan untuk melayani penduduk skala kota.
47. Sub Zona SPU Skala Kecamatan dengan kode SPU-2 adalah peruntukan ruang yang merupakan bagian dari kawasan budi daya yang dikembangkan untuk melayani penduduk skala kecamatan.
48. Sub Zona SPU Skala Lingkungan dengan kode SPU-3 adalah peruntukan ruang yang merupakan bagian dari kawasan budi daya yang dikembangkan untuk melayani penduduk skala lingkungan.
49. Sub Zona SPU Skala RW dengan kode SPU-4 adalah peruntukan ruang yang merupakan bagian dari kawasan budi daya yang dikembangkan untuk melayani penduduk skala RW.
50. Zona Kawasan Peruntukan Industri dengan kode KPI adalah zona pemusatan kegiatan industri yang dilengkapi dengan sarana dan prasarana penunjang.
51. Zona Pertanian dengan kode P adalah peruntukan ruang yang dikembangkan untuk menampung kegiatan yang berhubungan dengan perusahaan mengusahakan tanaman tertentu, pemberian makanan, pengkandangan, dan pemeliharaan hewan untuk pribadi atau tujuan komersial.

52. Zona...

52. Zona Pariwisata dengan kode W adalah peruntukan ruang yang merupakan bagian dari kawasan budi daya yang dikembangkan untuk mengembangkan kegiatan pariwisata, baik alam, buatan, maupun budaya.
53. Zona Peruntukan Lainnya dengan kode PL adalah zona untuk peruntukan tertentu yang dikembangkan untuk menampung fungsi kegiatan di daerah tertentu.
54. Sub Zona Instalasi Pengelolaan Air Limbah dengan kode PL-4 adalah peruntukan tanah yang terdiri atas daratan dengan batas-batas tertentu yang berfungsi untuk tempat pembuangan untuk segala macam air buangan (limbah) yang berasal dari limbah domestik, industri, maupun komersial dan lain-lainnya.
55. Sub Zona Pergudangan dengan kode PL-6 adalah peruntukan ruang untuk melakukan proses penyimpanan, pemeliharaan, dan pemindahan barang.
56. Zona Campuran dengan kode C adalah peruntukan ruang yang merupakan bagian dari kawasan budi daya yang dikembangkan untuk menampung beberapa peruntukan fungsi dan/atau bersifat terpadu, seperti perumahan dan perdagangan/jasa, perumahan dan perkantoran, perkantoran dan perdagangan/jasa.
57. Zona Perumahan dan Perdagangan/Jasa dengan kode C-1 adalah peruntukan lahan budi daya di daratan dengan batas tertentu yang berfungsi campuran antara perumahan dan perdagangan/jasa.
58. Zona Badan Jalan dengan kode BJ adalah bagian jalan dari garis kerb atau dari garis bahu ke garis bahu.
59. Peraturan Zonasi yang selanjutnya disingkat PZ adalah ketentuan yang mengatur tentang persyaratan pemanfaatan ruang dan ketentuan pengendaliannya dan disusun untuk setiap blok/zona peruntukan yang penetapan zonanya dalam rencana detail tata ruang.
60. Koefisien Dasar Bangunan yang selanjutnya disingkat KDB adalah angka persentase perbandingan antara luas seluruh lantai dasar bangunan gedung dan luas lahan/tanah perpetakan/daerah perencanaan yang dikuasai sesuai rencana tata ruang.

61. Koefisien...

61. Koefisien Daerah Hijau yang selanjutnya disingkat KDH adalah angka persentase perbandingan antara luas seluruh ruang terbuka di luar bangunan gedung yang diperuntukkan bagi pertamanan/penghijauan dan luas tanah perpetakan/daerah perencanaan yang dikuasai sesuai rencana tata ruang.
62. Koefisien Lantai Bangunan yang selanjutnya disingkat KLB adalah angka persentase perbandingan antara luas seluruh lantai bangunan gedung dan luas tanah perpetakan/daerah perencanaan yang dikuasai sesuai rencana tata ruang.
63. Garis Sempadan Bangunan yang selanjutnya disingkat GSB adalah sempadan yang membatasi jarak terdekat bangunan terhadap tepi jalan dihitung dari batas terluar saluran air kotor sampai batas terluar muka bangunan, berfungsi sebagai pembatas ruang atau jarak bebas minimum dari bidang terluar suatu massa bangunan terhadap lahan yang dikuasai, batas tepi sungai atau pantai, antara massa bangunan yang lain atau rencana saluran, jaringan tegangan tinggi listrik, jaringan pipa gas.
64. Orang adalah orang perseorangan dan/atau korporasi.
65. Masyarakat adalah orang perseorangan, kelompok orang termasuk masyarakat hukum adat, korporasi, dan/atau pemangku kepentingan nonpemerintah lain dalam penyelenggaraan penataan ruang.

BAB II

RUANG LINGKUP

Pasal 2

Ruang lingkup Peraturan Bupati ini meliputi:

- a. BWP;
- b. tujuan penataan BWP;
- c. jangka waktu;
- d. rencana struktur ruang;
- e. rencana pola ruang;
- f. penetapan Sub BWP prioritas;
- g. ketentuan pemanfaatan ruang;
- h. peraturan...

- h. peraturan zonasi;
- i. kelembagaan;
- j. ketentuan lain-lain;
- k. ketentuan peralihan; dan
- l. ketentuan penutup.

BAB III

Bagian Wilayah Perencanaan

Pasal 3

- (1) BWP Perkotaan Parung Panjang ditetapkan berdasarkan aspek administratif dan fungsional dengan luas kurang lebih 3.825,64 (tiga ribu delapan ratus dua puluh lima koma enam puluh empat) ha termasuk ruang udara dan ruang dalam bumi.
- (2) BWP sebagaimana dimaksud pada ayat (1) meliputi:
 - a. Sebagian wilayah Kecamatan Parung Panjang yaitu Desa Parung Panjang, Desa Kabasiran, Desa Cibunar, Desa Jagabita, Desa Lumpang, Desa Cikuda, Desa Pingku, Desa Gintung Cilejet, dan Desa Jagabaya;
 - b. Sebagian wilayah Kecamatan Tenjo atau Desa Batok.
- (3) Luasan BWP Perkotaan Parung Panjang sebagaimana dimaksud pada ayat (2) meliputi:
 - a. Sebagian wilayah Kecamatan Parung Panjang yaitu Desa Parung Panjang, Desa Kabasiran, Desa Cibunar, Desa Jagabita, Desa Lumpang, Desa Cikuda, Desa Pingku, Desa Gintung Cilejet, dan Desa Jagabaya dengan luas 3.378,67 (tiga ribu tiga ratus tujuh puluh delapan koma enam puluh tujuh) ha;
 - b. Sebagian wilayah Kecamatan Tenjo yaitu Desa Batok dengan luas 446,97 (empat ratus empat puluh enam koma sembilan puluh tujuh) ha.
- (4) BWP sebagaimana dimaksud pada ayat (3) dibagi menjadi 4 (empat) Sub BWP yang terdiri atas:
 - a. Sub BWP A, terdiri atas Desa Parung Panjang, Desa Kabasiran, Desa Cibunar dan Desa Jagabita, seluas 1.406,52 (seribu empat ratus enam koma lima puluh dua) ha;
 - b. Sub...

- b. Sub BWP B, terdiri atas Desa Lumpang, Desa Cikuda, dan Desa Pingku, seluas 1.204,80 (seribu dua ratus empat koma delapan puluh) ha;
 - c. Sub BWP C, terdiri atas Desa Gintung Cilejet, Desa Batok, seluas 694,47 (enam ratus sembilan puluh empat koma empat puluh tujuh) ha; dan
 - d. Sub BWP D, terdiri atas Desa Jagabaya seluas 519,85 (lima ratus sembilan belas koma delapan puluh lima) ha.
- (5) BWP Perkotaan Parung Panjang digambarkan dalam peta dengan tingkat ketelitian 1:5.000 sebagaimana tercantum dalam Lampiran I, yang merupakan bagian tidak terpisahkan dari Peraturan Bupati ini.

BAB IV

TUJUAN PENATAAN BWP

Pasal 4

Penataan Perkotaan Parung Panjang bertujuan untuk Terwujudnya Parung Panjang sebagai Kawasan Pusat Permukiman Berdaya Saing Tinggi didukung Pelayanan Transportasi yang Handal serta Berwawasan Lingkungan.

BAB V

JANGKA WAKTU

Pasal 5

Jangka waktu berlakunya RDTR Perkotaan Parung Panjang yaitu 20 (dua puluh) tahun mulai tahun 2021 sampai tahun 2041.

BAB VI

RENCANA STRUKTUR RUANG

Bagian Kesatu

Umum

Pasal 6

- (1) Rencana struktur ruang BWP Perkotaan Parung Panjang meliputi:
- a. rencana pengembangan pusat pelayanan;
 - b. rencana jaringan transportasi; dan

c. rencana...

- c. rencana jaringan prasarana.
- (2) Rencana struktur ruang BWP Perkotaan Parung Panjang digambarkan dalam peta dengan tingkat ketelitian 1:5.000 sebagaimana tercantum dalam Lampiran II, yang merupakan bagian tidak terpisahkan dari Peraturan Bupati ini.

Bagian Kedua

Rencana Pengembangan Pusat Pelayanan

Pasal 7

- (1) Rencana pengembangan pusat pelayanan sebagaimana dimaksud dalam Pasal 6 ayat (1) huruf a, terdiri atas:
 - a. PPK;
 - b. SPPK; dan
 - c. PL.
- (2) PPK sebagaimana dimaksud pada ayat (1) huruf a, yaitu PPK Parung Panjang yang terdapat di Sub BWP A.
- (3) SPPK sebagaimana dimaksud pada ayat (1) huruf b, yaitu SPPK Lumpang yang terdapat di Sub BWP B.
- (4) PL sebagaimana dimaksud pada ayat (1) huruf c, terdiri atas:
 - a. PL Cibunar yang terdapat di Sub BWP A;
 - b. PL Kabasiran yang terdapat di Sub BWP A;
 - c. PL Jagabita yang terdapat di Sub BWP A;
 - d. PL Cikuda yang terdapat di Sub BWP B;
 - e. PL Pingku yang terdapat di Sub BWP B;
 - f. PL Gintung Cilejet yang terdapat di Sub BWP C;
 - g. PL Batok yang terdapat di Sub BWP C; dan
 - h. PL Jagabaya yang terdapat di Sub BWP D.

Bagian Ketiga

Rencana Jaringan Transportasi

Paragraf 1

Umum

Pasal 8

- (1) Rencana jaringan transportasi sebagaimana dimaksud dalam Pasal 6 ayat (1) huruf b, yaitu rencana jaringan transportasi darat.

(2) Rencana...

- (2) Rencana jaringan transportasi darat sebagaimana dimaksud pada ayat (1), terdiri atas:
- a. rencana jaringan jalan; dan
 - b. rencana jaringan kereta api.

Paragraf 2

Rencana Jaringan Jalan

Pasal 9

Rencana jaringan jalan sebagaimana dimaksud dalam Pasal 8 ayat 2 huruf a, terdiri atas:

- a. jaringan jalan tol;
- b. jaringan jalan arteri;
- c. jaringan jalan kolektor;
- d. jaringan jalan lokal;
- e. terminal penumpang; dan
- f. terminal barang umum.

Pasal 10

Jaringan jalan tol sebagaimana dimaksud dalam Pasal 9 huruf a yaitu jalan akses tol Jasinga – Tenjo.

Pasal 11

Jaringan jalan arteri sebagaimana dimaksud dalam Pasal 9 huruf b yaitu jalan strategis nasional ruas jalan Pamulang – Setu – Parung Panjang – Maja.

Pasal 12

- (1) Jaringan jalan kolektor sebagaimana dimaksud dalam Pasal 9 huruf c, terdiri atas:
 - a. jalan kolektor primer dua dengan kode JKP-2; dan
 - b. jalan kolektor sekunder dengan kode JKS.
- (2) Jaringan jalan kolektor primer dua dengan kode JKP-2 sebagaimana dimaksud pada ayat (1) huruf a, yaitu:
 - a. Ruas jalan Jl. Moch. Toha; dan
 - b. Ruas jalan Parung Panjang – Bunar.
- (3) Jaringan jalan kolektor sekunder dengan kode JKS sebagaimana dimaksud pada ayat (1) huruf b, yaitu:
 - a. Jalan Tambang ruas jalan Rumpin – Tangerang;
 - b. Ruas jalan Parung Panjang – Ciheulang; dan

c. Ruas...

c. Ruas jalan Tenjo – Cilejet.

Pasal 13

- (1) Jaringan jalan lokal sebagaimana dimaksud dalam Pasal 9 huruf d, terdiri atas:
- a. jaringan jalan lokal primer; dan
 - b. jaringan jalan lokal sekunder.
- (2) Jaringan jalan lokal primer sebagaimana dimaksud pada ayat (1) huruf a, terdiri atas:
- a. Ruas jalan Blok A.3;
 - b. Ruas jalan Blok A.5;
 - c. Ruas jalan Blok A.10;
 - d. Ruas jalan Blok A.11;
 - e. Ruas jalan Blok A.12;
 - f. Ruas jalan Blok B.1;
 - g. Ruas jalan Blok B.4;
 - h. Ruas jalan Blok B.5;
 - i. Ruas jalan Blok D.3;
 - j. Ruas jalan Parung Panjang – Jagabita;
 - k. Ruas jalan Tenjo – Cilejet;
 - l. Ruas jalan Batok – St. Cilejit;
 - m. Ruas jalan Bagoang – Jagabaya;
 - n. Ruas jalan Lumpang – Cikuda; dan
 - o. Ruas jalan Warung Jata – Ciparigi.
- (3) Jaringan jalan lokal sekunder sebagaimana dimaksud pada ayat (1) huruf b terdiri atas:
- a. Ruas jalan Blok A.1;
 - b. Ruas jalan Blok A.11;
 - c. Ruas jalan Blok A.3;
 - d. Ruas jalan Blok A.4; dan
 - e. Ruas jalan Lingkar Pasar Parung Panjang.

Pasal 14

Terminal penumpang sebagaimana dimaksud dalam Pasal 9 huruf e, yaitu Terminal Penumpang tipe C terdapat pada blok A.7 di Desa Parung Panjang.

Pasal 15...

Pasal 15

Terminal barang umum sebagaimana dimaksud dalam Pasal 9 huruf f, yaitu pengembangan Terminal Barang terdapat pada blok A.7 di Desa Parung Panjang.

Paragraf 3

Rencana Jaringan Kereta Api

Pasal 16

Rencana jaringan kereta api sebagaimana dimaksud dalam Pasal 8 ayat (2) huruf b, terdiri atas:

- a. jaringan jalur kereta api; dan
- b. stasiun kereta api.

Pasal 17

- (1) Jaringan jalur kereta api sebagaimana dimaksud dalam Pasal 16 huruf a yaitu jaringan jalur kereta api umum.
- (2) Jaringan jalur kereta api umum sebagaimana dimaksud pada ayat (1) yaitu jaringan jalur kereta api antarkota, terdiri atas:
 - a. Jalur kereta api Citayam – Parung Panjang; dan
 - b. Jalur ganda kereta api Jakarta – Banten.

Pasal 18

Stasiun kereta api sebagaimana dimaksud dalam Pasal 16 huruf b yaitu stasiun penumpang, terdiri atas:

- a. Stasiun Penumpang Parung Panjang, terdapat pada Blok A.6 di Desa Parung Panjang;
- b. Stasiun Cilejet, terdapat pada Blok C.4 di Desa Batok; dan
- c. Stasiun Penumpang Parung Panjang Baru, terdapat pada Blok B.1 di Desa Lumpang.

Bagian Keempat

Rencana Jaringan Prasarana

Paragraf 1

Umum

Pasal 19

Rencana jaringan prasarana sebagaimana dimaksud dalam Pasal 6 ayat (1) huruf c, terdiri atas:

- a. rencana...

- a. rencana jaringan energi/kelistrikan;
- b. rencana jaringan telekomunikasi;
- c. rencana jaringan sumber daya air;
- d. rencana jaringan air bersih;
- e. rencana jaringan drainase;
- f. rencana pengelolaan air limbah;
- g. rencana jaringan prasarana lainnya; dan
- h. rencana jaringan persampahan.

Paragraf 2

Rencana Jaringan Energi/Kelistrikan

Pasal 20

Rencana jaringan energi/kelistrikan sebagaimana dimaksud dalam Pasal 19 huruf a, terdiri atas:

- a. saluran udara tegangan tinggi (SUTT);
- b. saluran udara tegangan menengah (SUTM);
- c. saluran transmisi atau distribusi lainnya; dan
- d. gardu hubung.

Pasal 21

- (1) SUTT sebagaimana dimaksud dalam Pasal 20 huruf a, yaitu pengembangan eksisting jaringan SUTT di Desa Jagabaya.
- (2) SUTM sebagaimana dimaksud dalam Pasal 20 huruf b, yaitu pengembangan eksisting jaringan SUTM di Desa Jagabaya, Desa Lumpang, Desa Gintung Cilejet, Desa Batok, Desa Cibunar, Desa Parung Panjang, Desa Kabasiran dan Desa Cikuda.
- (3) Saluran transmisi atau distribusi lainnya sebagaimana dimaksud dalam Pasal 20 huruf c, tersebar di kawasan permukiman Perkotaan Parung Panjang.
- (4) Gardu hubung sebagaimana dimaksud dalam Pasal 20 huruf d, terdiri atas:
 - a. blok A.1, blok A.2, blok A.3, blok A.4, blok A.5, blok A.6, blok A.7, blok A.8, blok A.9, blok A.10, blok A.11, dan blok A.12 di Desa Parung Panjang, Desa Kabasiran, Desa Cibunar dan Desa Jagabita;

b. blok...

- b. blok B.1, blok B.2, blok B.3, blok B.4, blok B.6, dan blok B.7 di Desa Lumpang, Desa Cikuda dan Desa Pingku;
- c. blok C.1, blok C.2, blok C.3, dan blok C.4, di Desa Gintung Cilejet dan Desa Batok; dan
- d. blok D.1, blok D.2, blok D.3, di Desa Jagabaya.

Paragraf 3

Rencana Jaringan Telekomunikasi

Pasal 22

- (1) Rencana jaringan telekomunikasi sebagaimana dimaksud dalam Pasal 19 huruf b, yaitu jaringan bergerak.
- (2) Jaringan bergerak sebagaimana dimaksud pada ayat (1), terdiri atas:
 - a. jaringan bergerak seluler, terdiri atas:
 - 1) Pengembangan menara *Base Tranceiver Station* di blok A.3 di Desa Kabasiran;
 - 2) Pengembangan menara *Base Tranceiver Station* di blok A.12 di Desa Jagabita;
 - 3) Pengembangan menara *Base Tranceiver Station* di blok B.1 di Desa Lumpang;
 - 4) Pengembangan menara *Base Tranceiver Station* di blok B.7 di Desa Lumpang;
 - 5) Pengembangan menara *Base Tranceiver Station* di blok C.4 di Desa Batok; dan
 - 6) Pengembangan menara *Base Tranceiver Station* di blok D.1 di Desa Jagabaya.
 - b. jaringan bergerak terestrial, terdiri atas:
 - 1) Jaringan Serat Optik di Desa Parung Panjang;
 - 2) Jaringan Serat Optik di Desa Lumpang;
 - 3) Jaringan Serat Optik di Desa Gintung Cilejet; dan
 - 4) Jaringan Serat Optik di Desa Batok.
 - c. Stasiun Telepon Otomat terdapat pada blok A.6 di Desa Parung Panjang.

Paragraf 4...

Paragraf 4

Rencana Jaringan Sumber Daya Air

Pasal 23

- (1) Rencana jaringan sumber daya air sebagaimana dimaksud dalam Pasal 19 huruf c terdiri atas:
 - a. air permukaan; dan
 - b. embung.
- (2) Air permukaan sebagaimana dimaksud pada ayat (1) huruf a, yaitu jaringan irigasi primer, terdiri atas:
 - a. Sungai Cimanceuri; dan
 - b. Sungai Cimatuk.
- (3) Embung sebagaimana dimaksud pada ayat (1) huruf b, terdapat pada:
 - a. blok A.1 di Desa Kabasiran;
 - b. blok A.5 di Desa Parung Panjang;
 - c. blok B.3, blok B.6, blok B.7 di Desa Lumpang; dan
 - d. blok D.1, blok D.2, blok D.3 di Desa Jagabaya.

Paragraf 5

Rencana Jaringan Air Bersih

Pasal 24

- (1) Rencana jaringan air bersih sebagaimana dimaksud dalam Pasal 19 huruf d, terdiri atas:
 - a. jaringan perpipaan; dan
 - b. jaringan non perpipaan.
- (2) Rencana jaringan perpipaan sebagaimana dimaksud pada ayat (1) huruf a, terdiri atas:
 - a. pipa transmisi air baku terdapat pada blok A12, C.4 di Desa Batok dan Desa Jagabita; dan
 - b. pipa unit distribusi ke seluruh kawasan Perkotaan Parung Panjang.
- (3) Rencana jaringan non perpipaan sebagaimana dimaksud pada ayat (1) huruf b, terdiri atas:
 - a. instalasi produksi terdapat pada blok C.4 di Desa Batok; dan
 - b. bak penampungan terdapat pada blok A.1 di Desa Kabasiran.

Paragraf 6...

Paragraf 6

Rencana Jaringan Drainase

Pasal 25

Rencana jaringan drainase sebagaimana dimaksud dalam Pasal 19 huruf e, meliputi:

- a. saluran drainase primer, yang terdapat di Sungai Cimanceuri dan Sungai Cimatuk;
- b. saluran drainase sekunder, yang terdapat pada:
 - 1) Jalan Raya Cibunar;
 - 2) Jalan Raya Kampung Pabuaran;
 - 3) Jalan Mohamad Toha;
 - 4) Jalan Raya Sudamanik;
 - 5) Jalan Raya Rumpin-Tangerang;
 - 6) Jalan Raya Parung Panjang;
 - 7) Jalan Raya Dago;
 - 8) Jalan Raya Cikabon;
 - 9) Jalan Nanas Raya;
 - 10) Jalan Mangga Raya;
 - 11) Jalan Pepaya Raya;
 - 12) Jalan Pisang Raya;
 - 13) Jalan Jeruk Raya; dan
 - 14) Jalan Raya Salimah.
- c. saluran drainase tersier, yang terdapat di sepanjang jaringan jalan lingkungan; dan
- d. bangunan peresapan atau kolam retensi, yang terdapat pada:
 - 1) blok A.1, blok A.3 di Desa Kabasiran;
 - 2) blok A.4 di Desa Parung Panjang;
 - 3) blok A.12 di Desa Jagabita;
 - 4) blok B.5 di Desa Pingku dan Desa Cikuda; dan
 - 5) blok D.1 di Desa Jagabaya.

Paragraf 7

Rencana Pengelolaan Air Limbah

Pasal 26

- (1) Rencana pengelolaan air limbah sebagaimana dimaksud dalam Pasal 19 huruf f, yaitu sistem pengelolaan air limbah terpusat.

(2) Rencana...

- (2) Rencana sistem pengelolaan air limbah terpusat sebagaimana dimaksud pada ayat (1), terdiri atas:
- a. instalasi pengolahan air limbah kota terdapat pada blok B.3 di Desa Lumpang; dan
 - b. saluran pipa induk ke seluruh kawasan perkotaan Parung Panjang.

Paragraf 8

Rencana Jaringan Prasarana Lainnya

Pasal 27

- (1) Rencana jaringan prasarana lainnya sebagaimana dimaksud dalam Pasal 19 huruf g, terdiri atas:
- a. jalur evakuasi; dan
 - b. tempat evakuasi.
- (2) Jalur evakuasi sebagaimana dimaksud pada ayat (1) huruf a, yaitu jalur evakuasi sementara, terdiri atas:
- a. Jalan Raya Mohamad Toha;
 - b. Jalan Raya Sudamanik;
 - c. Jalan Raya Cibunar;
 - d. Jalan Raya Dago; dan
 - e. Jalan Raya Salimah.
- (3) Tempat evakuasi sebagaimana dimaksud pada ayat (1) huruf b, yaitu tempat evakuasi sementara berupa Taman Kota, terdapat pada:
- a. blok A.1 di Desa Kabasiran;
 - b. blok A.5 di Desa Cibunar;
 - c. blok A.9 di Desa Cibunar;
 - d. blok B.7 di Desa Lumpang;
 - e. blok C.4 di Desa Batok; dan
 - f. blok D.1 di Desa Jagabaya.

Paragraf 9

Rencana Jaringan Persampahan

Pasal 28

Rencana jaringan persampahan, sebagaimana dimaksud dalam Pasal 19 huruf h yaitu Tempat Penampungan Sementara (TPS), terdapat pada:

- a. blok A.4 di Desa Parung Panjang;

b. blok...

- b. blok A.1 di Desa Kabasiran;
- c. blok B.4 di Desa Pingku;
- d. blok A.9, blok A.10 di Desa Cibunar;
- e. blok B.1, blok B.7 di Desa Lumpang;
- f. blok A.12 di Desa Jagabita;
- g. blok C.1 di Desa Gintung Cilejet;
- h. blok C.4 di Desa Batok; dan
- i. blok D.1, blok D.3 di Desa Jagabaya.

BAB VII

RENCANA POLA RUANG

Bagian Kesatu

Umum

Pasal 29

- (1) Rencana pola ruang BWP Perkotaan Parung Panjang meliputi rencana:
 - a. zona lindung; dan
 - b. zona budidaya.
- (2) Rencana pola ruang BWP Perkotaan Parung Panjang sebagaimana dimaksud pada ayat (1) digambarkan dalam peta dengan tingkat ketelitian 1:5.000 sebagaimana tercantum dalam Lampiran III yang merupakan bagian tidak terpisahkan dari Peraturan Bupati ini.

Bagian Kedua

Zona Lindung

Paragraf 1

Umum

Pasal 30

- Zona lindung sebagaimana dimaksud dalam Pasal 29 ayat (1) huruf a, total luas 259,20 (dua ratus lima puluh sembilan koma dua puluh) ha, terdiri atas:
- a. zona sempadan sungai;
 - b. zona sekitar danau atau waduk;
 - c. zona ruang terbuka hijau kota; dan
 - d. zona badan air.

Paragraf 2...

Paragraf 2

Zona Sempadan Sungai

Pasal 31

Zona sempadan sungai sebagaimana dimaksud dalam Pasal 30 huruf a dengan kode SS, seluas 82,32 (delapan puluh dua koma tiga puluh dua) ha, terdapat pada:

- a. blok A.1 di Desa Cikuda dan Desa Kabasiran, seluas 6,33 (enam koma tiga puluh tiga) ha;
- b. blok A.2 di Desa Parung Panjang, seluas 2,18 (dua koma delapan belas) ha;
- c. blok A.7 di Desa Parung Panjang, seluas 3,78 (tiga koma tujuh puluh delapan) ha;
- d. blok A.10 di Desa Jagabita dan Desa Cibunar, seluas 10,58 (sepuluh koma lima puluh delapan) ha;
- e. blok A.11 di Desa Jagabita, seluas 1,64 (satu koma enam puluh empat) ha;
- f. blok A.12 di Desa Jagabita, seluas 12,21 (dua belas koma dua puluh satu) ha;
- g. blok B.3 di Desa Lumpang, seluas 4,53 (empat koma lima puluh tiga) ha;
- h. blok B.5 di Desa Cikuda, seluas 0,98 (nol koma sembilan puluh delapan) ha;
- i. blok B.6 di Desa Lumpang, seluas 4,24 (empat koma dua puluh empat) ha;
- j. blok B.7 di Desa Lumpang, seluas 3,31 (tiga koma tiga puluh satu) ha;
- k. blok C.1 di Desa Gintung Cilejet, seluas 3,91 (tiga koma sembilan puluh satu) ha;
- l. blok C.2 di Desa Gintung Cilejet, seluas 11,16 (sebelas koma enam belas) ha;
- m. blok C.3 di Desa Batok, seluas 4,29 (empat koma dua puluh sembilan) ha;
- n. blok C.4 di Desa Batok, seluas 1,82 (satu koma delapan puluh dua) ha;

o. blok...

- o. blok D.1 di Desa Jagabaya, seluas 7,10 (tujuh koma sepuluh) ha;
- p. blok D.2 di Desa Jagabaya, seluas 2,70 (dua koma tujuh puluh) ha; dan
- q. blok D.3 di Desa Jagabaya, seluas 1,59 (satu koma lima puluh sembilan) ha.

Paragraf 3

Zona Sekitar Danau atau Waduk

Pasal 32

Zona sekitar danau atau waduk sebagaimana dimaksud dalam Pasal 30 huruf b dengan kode DW, seluas 23,32 (dua puluh tiga koma tiga puluh dua) ha, terdapat pada:

- a. blok A.1 di Desa Kabasiran, seluas 1,79 (satu koma tujuh puluh sembilan) ha;
- b. blok B.3 di Desa Lumpang, seluas 7,25 (tujuh koma dua puluh lima) ha;
- c. blok B.5 di Desa Cikuda, seluas 4,24 (empat koma dua puluh empat) ha;
- d. blok B.6 di Desa Lumpang, seluas 4,15 (empat koma lima belas) ha;
- e. blok B.7 di Desa Lumpang, seluas 3,12 (tiga koma dua belas) ha;
- f. blok D.1 di Desa Jagabaya, seluas 0,04 (nol koma nol empat) ha; dan
- g. blok D.2 di Desa Jagabaya, seluas 2,74 (dua koma tujuh puluh empat) ha.

Paragraf 4

Zona Ruang Terbuka Hijau Kota

Pasal 33

- (1) Zona ruang terbuka hijau kota sebagaimana dimaksud dalam Pasal 30 huruf c dengan kode RTH, seluas 114,66 (seratus empat belas koma enam puluh enam) ha, terdiri atas:
- a. sub zona rimba kota dengan kode RTH-1;
 - b. sub zona taman kota dengan kode RTH-2;
 - c. sub zona taman kecamatan dengan kode RTH-3;
 - d. sub...

- d. sub zona taman lingkungan dengan kode RTH-4;
 - e. sub zona taman RW dengan kode RTH-5;
 - f. sub zona taman RT dengan kode RTH-6; dan
 - g. sub zona pemakaman dengan kode RTH-7.
- (2) Sub zona rimba kota dengan kode RTH-1 sebagaimana dimaksud pada ayat (1) huruf a, seluas 4,34 (empat koma tiga puluh empat) ha, terdapat pada blok A.1 di Desa Cikuda dan Desa Kabasiran.
- (3) Sub zona taman kota dengan kode RTH-2 sebagaimana dimaksud pada ayat (1) huruf b, seluas 7,02 (tujuh koma nol dua) ha, terdapat pada:
- a. blok A.3 di Desa Kabasiran, seluas 1,79 (satu koma tujuh puluh sembilan) ha;
 - b. blok A.4 di Desa Lumpang dan Desa Parung Panjang, seluas 3,04 (tiga koma nol empat) ha; dan
 - c. blok D.3 di Desa Jagabaya, seluas 2,19 (dua koma sembilan belas) ha.
- (4) Sub zona taman kecamatan dengan kode RTH-3 sebagaimana dimaksud pada ayat (1) huruf c, seluas 34,58 (tiga puluh empat koma lima puluh delapan) ha, terdapat pada:
- a. blok A.3 di Desa Kabasiran, seluas 0,76 (nol koma tujuh puluh enam) ha;
 - b. blok A.4 di Desa Lumpang dan Desa Parung Panjang, seluas 9,40 (sembilan koma empat puluh) ha;
 - c. blok A.5 di Desa Cibunar, seluas 1,95 (satu koma sembilan puluh lima) ha;
 - d. blok A.9 di Desa Cibunar, seluas 5,65 (lima koma enam puluh lima) ha;
 - e. blok B.1 di Desa Lumpang, seluas 0,50 (nol koma lima puluh) ha;
 - f. blok B.3 di Desa Lumpang, seluas 4,02 (empat koma nol dua) ha;
 - g. blok B.5 di Desa Cikuda dan Desa Pingku, seluas 3,48 (tiga koma empat puluh delapan) ha;
 - h. blok B.7 di Desa Lumpang, seluas 3,42 (tiga koma empat puluh dua) ha; dan
 - i. blok...

- i. blok D.3 di Desa Jagabaya, seluas 5,38 (lima koma tiga puluh delapan) ha.
- (5) Sub zona taman lingkungan dengan kode RTH-4 sebagaimana dimaksud pada ayat (1) huruf d, seluas 28,98 (dua puluh delapan koma sembilan delapan) ha, terdapat pada:
- a. blok A.2 di Desa Parung Panjang, seluas 1,44 (satu koma empat puluh empat) ha;
 - b. blok A.3 di Desa Kabasiran, seluas 0,47 (nol koma empat puluh tujuh) ha;
 - c. blok A.4 di Desa Lumpang dan Desa Parung Panjang, seluas 0,36 (nol koma tiga puluh enam) ha;
 - d. blok A.5 di Desa Parung Panjang, seluas 1,25 (satu koma dua puluh lima) ha;
 - e. blok A.8 di Desa Cibunar, seluas 1,15 (satu koma lima belas) ha;
 - f. blok A.9 di Desa Cibunar dan Desa Lumpang, seluas 1,03 (satu koma nol tiga) ha;
 - g. blok 1.11 di Desa Jagabita, seluas 0,34 (nol koma tiga puluh empat) ha;
 - h. blok A.12 di Desa Jagabita, seluas 0,94 (nol koma sembilan puluh empat) ha;
 - i. blok B.1 di Desa Lumpang, seluas 0,89 (nol koma delapan puluh sembilan) ha;
 - j. blok B.3 di Desa Lumpang, seluas 8,07 (delapan koma nol tujuh) ha;
 - k. blok B.4 di Desa Lumpang dan Desa Pingku, seluas 1,39 (satu koma tiga puluh sembilan) ha;
 - l. blok B.7 di Desa Lumpang dan Desa Pingku, seluas 1,65 (satu koma enam puluh lima) ha;
 - m. blok C.1 di Desa Gintung Cilejet, seluas 0,73 (nol koma tujuh puluh tiga) ha; dan
 - n. blok C.2 di Desa Gintung Cilejet, seluas 0,40 (nol koma empat puluh) ha;
 - o. blok C.3 di Desa Batok, seluas 0,90 (nol koma sembilan puluh) ha;
 - p. blok D.1 di Desa Jagabaya, seluas 4,80 (empat koma delapan puluh) ha;
 - q. blok...

- q. blok D.2 di Desa Jagabaya, seluas 0,67 (nol koma enam puluh tujuh) ha; dan
 - r. blok D.3 di Desa Jagabaya, seluas 1,20 (satu koma dua puluh) ha.
- (6) Sub zona taman RW dengan kode RTH-5 sebagaimana dimaksud pada ayat (1) huruf e, seluas 20,90 (dua puluh koma sembilan puluh) ha, terdapat pada:
- a. blok A.1 di Desa Cikuda dan Desa Kabasiran, seluas 1,73 (satu koma tujuh puluh tiga) ha;
 - b. blok A.2 di Desa Parung Panjang, seluas 0,54 (nol koma lima puluh empat) ha;
 - c. blok A.3 di Desa Kabasiran, seluas 0,18 (nol koma delapan belas) ha;
 - d. blok A.4 di Desa Lumpang dan Desa Parung Panjang, seluas 0,05 (nol koma nol lima) ha;
 - e. blok A.5 di Desa Parung Panjang, seluas 0,16 (nol koma enam belas) ha;
 - f. blok A.6 di Desa Parung Panjang, seluas 0,75 (nol koma tujuh puluh lima) ha;
 - g. blok A.7 di Desa Parung Panjang, seluas 0,19 (nol koma sembilan belas) ha;
 - h. blok A.8 di Desa Cibunar, seluas 0,39 (nol koma tiga puluh sembilan) ha;
 - i. blok A.9 di Desa Cibunar, seluas 0,39 (nol koma tiga puluh sembilan) ha;
 - j. blok A.10 di Desa Cibunar, seluas 0,35 (nol koma tiga puluh lima) ha;
 - k. blok B.1 di Desa Lumpang, seluas 0,37 (nol koma tiga puluh tujuh) ha;
 - l. blok B.2 di Desa Lumpang, seluas 0,37 (nol koma tiga puluh tujuh) ha;
 - m. blok B.3 di Desa Lumpang, seluas 0,97 (nol koma sembilan puluh tujuh) ha;
 - n. blok B.4 di Desa Cikuda, Desa Lumpang dan Desa Pingku, seluas 0,51 (nol koma lima puluh satu) ha;
 - o. blok B.6 di Desa Lumpang, seluas 0,48 (nol koma empat puluh delapan) ha;
 - p. blok...

- p. blok B.7 di Desa Jagabaya dan Desa Lumpang, seluas 8,91 (delapan koma sembilan puluh satu) ha;
 - q. blok C.4 di Desa Batok, seluas 1,36 (satu koma tiga puluh enam) ha;
 - r. blok D.1 di Desa Jagabaya, seluas 1,09 (satu koma nol sembilan) ha;
 - s. blok D.2 di Desa Jagabaya, seluas 1,21 (satu koma dua puluh satu) ha; dan
 - t. blok D.3 di Desa Jagabaya, seluas 0,92 (nol koma sembilan puluh dua) ha.
- (7) Sub zona taman RT dengan kode RTH-6 sebagaimana dimaksud pada ayat (1) huruf f, seluas 10,50 (sepuluh koma lima puluh) ha, terdapat pada:
- a. blok A.1 di Desa Cikuda dan Desa Kabasiran, seluas 3,76 (tiga koma tujuh puluh enam) ha;
 - b. blok A.3 di Desa Kabasiran, seluas 0,75 (nol koma tujuh puluh lima) ha;
 - c. blok A.4 di Desa Lumpang, seluas 0,05 (nol koma nol lima) ha;
 - d. blok A.8 di Desa Cibunar, seluas 0,78 (nol koma tujuh puluh delapan) ha;
 - e. blok A.9 di Desa Cibunar, seluas 0,49 (nol koma empat puluh sembilan) ha;
 - f. blok B.1 di Desa Lumpang, seluas 0,39 (nol koma tiga puluh sembilan) ha;
 - g. blok B.3 di Desa Lumpang, seluas 0,45 (nol koma empat puluh lima) ha;
 - h. blok B.4 di Desa Cikuda dan Desa Pingku, seluas 1,84 (satu koma delapan puluh empat) ha;
 - i. blok B.7 di Desa Lumpang, seluas 0,43 (nol koma empat puluh tiga) ha;
 - j. blok D.1 di Desa Jagabaya, seluas 0,94 (nol koma sembilan puluh empat) ha; dan
 - k. blok D.2 di Desa Jagabaya, seluas 0,19 (nol koma sembilan belas) ha.
- (8) Sub zona pemakaman dengan kode RTH-7 sebagaimana dimaksud pada ayat (1) huruf g, seluas 8,35 (delapan koma tiga puluh lima) ha, terdapat pada:

a. blok...

- a. blok A.2 di Desa Parung Panjang, seluas 0,64 (nol koma enam puluh empat) ha;
- b. blok A.5 di Desa Parung Panjang, selua 0,80 (nol koma delapan puluh) ha;
- c. blok B.4 di Desa Pingku, seluas 0,65 (nol koma enam puluh lima) ha;
- d. blok B.5 di Desa Pingku, seluas 0,99 (nol koma sembilan puluh sembilan) ha;
- e. blok B.6 di Desa Lumpang, seluas 1,66 (satu koma enam puluh enam) ha;
- f. blok C.4 di Desa Batok, seluas 2,97 (dua koma sembilan puluh tujuh) ha; dan
- g. blok D.2 di Desa Jagabaya, seluas 0,62 (nol koma enam puluh dua) ha.

Paragraf 5

Zona Badan Air

Pasal 34

- (1) Zona Badan Air sebagaimana dimaksud dalam Pasal 30 huruf d dengan kode BA, seluas 38,90 (tiga puluh delapan koma sembilan puluh) ha, terdapat pada:
- a. blok A.1 di Desa Cikuda dan Desa Kabasiran, seluas 1,99 (satu koma sembilan puluh sembilan) ha;
 - b. blok A.2 di Desa Parung Panjang, seluas 0,52 (nol koma lima puluh dua) ha;
 - c. blok A.3 di Desa Kabasiran, seluas 0,10 (nol koma sepuluh) ha;
 - d. blok A.4 di Desa Lumpang dan Desa Parung Panjang, seluas 0,17 (nol koma tujuh belas) ha;
 - e. blok A.5 di Desa Parung Panjang, seluas 0,10 (nol koma sepuluh) ha;
 - f. blok A.7 di Desa Parung Panjang, seluas 0,95 (nol koma sembilan puluh lima) ha;

g. blok...

- g. blok A.10 di Desa Cibunar dan Desa Jagabita, seluas 2,62 (dua koma enam puluh dua) ha;
- h. blok A.11 di Desa Jagabita, seluas 0,43 (nol koma empat puluh tiga) ha;
- i. blok A.12 di Desa Jagabita, seluas 3,06 (tiga koma nol enam) ha;
- j. blok B.3 di Desa Lumpang, seluas 4,96 (empat koma sembilan puluh enam) ha;
- k. blok B.4 di Desa Lumpang dan Desa Pingku, seluas 3,88 (tiga koma delapan puluh delapan) ha;
- l. blok B.5 di Desa Cikuda, seluas 2,37 (dua koma tiga puluh tujuh) ha;
- m. blok B.6 di Desa Lumpang, seluas 3,27 (tiga koma dua puluh tujuh) ha;
- n. blok B.7 di Desa Lumpang, seluas 1,80 (satu koma delapan puluh) ha;
- o. blok C.1 di Desa Gintung Cilejet, seluas 0,99 (nol koma sembilan puluh sembilan) ha;
- p. blok C.2 di Desa Batok dan Desa Gintung cilejet, seluas 3,92 (tiga koma sembilan puluh dua) ha;
- q. blok C.3 di Desa Batok, seluas 0,74 (nol koma tujuh puluh empat) ha;
- r. blok D.1 di Desa Jagabaya, seluas 4,83 (empat koma delapan puluh tiga) ha;
- s. blok D.2 di Desa Jagabaya, seluas 1,17 (satu koma tujuh belas) ha; dan
- t. blok D.3 di Desa Jagabaya, seluas 1,04 (satu koma nol empat) ha.

Bagian Ketiga

Zona Budidaya

Paragraf 1

Umum

Pasal 35

Zona budidaya sebagaimana dimaksud dalam Pasal 29 ayat (1) huruf b, total luas 3.567,56 (tiga ribu lima ratus enam puluh tujuh koma lima puluh enam) ha, terdiri atas:

a. zona...

- a. zona perumahan dengan kode R;
- b. zona perdagangan dan jasa dengan kode K;
- c. zona perkantoran dengan kode KT;
- d. zona sarana pelayanan umum dengan kode SPU;
- e. zona kawasan peruntukan industri dengan kode KPI;
- f. zona pertanian dengan kode P;
- g. zona pariwisata dengan kode W;
- h. zona peruntukan lainnya dengan kode PL;
- i. zona campuran dengan kode C; dan
- j. zona badan jalan dengan kode BJ.

Paragraf 2

Zona Perumahan

Pasal 36

- (1) Zona perumahan dengan kode R sebagaimana dimaksud dalam Pasal 35 huruf a, seluas 2.460,60 (dua ribu empat ratus enam puluh koma enam puluh) ha, terdiri atas:
 - a. sub zona rumah kepadatan tinggi dengan kode R-2;
 - b. sub zona rumah kepadatan sedang dengan kode R-3; dan
 - c. sub zona rumah kepadatan rendah dengan kode R-4.
- (2) Sub zona rumah kepadatan tinggi dengan kode R-2 sebagaimana dimaksud pada ayat (1) huruf a, seluas 481,24 (empat ratus delapan puluh satu koma dua puluh empat) ha, terdapat pada:
 - a. blok A.3 di Desa Kabasiran, seluas 134,74 (seratus tiga puluh empat koma tujuh puluh empat) ha;
 - b. blok A.4 di Desa Lumpang dan Desa Parung Panjang, seluas 123,48 (seratus dua puluh tiga koma empat puluh delapan) ha;
 - c. blok A.5 di Desa Cibunar dan Desa Parung Panjang, seluas 86,01 (delapan puluh enam koma nol satu) ha;
 - d. blok A.7 di Desa Parung Panjang, seluas 37,18 (tiga puluh tujuh koma delapan belas) ha;
 - e. blok A.8 di Desa Cibunar dan Desa Parung Panjang, seluas 29,41 (dua puluh sembilan koma empat puluh satu) ha;
 - f. blok...

- f. blok B.2 di Desa Lumpang, seluas 30,46 (tiga puluh koma empat puluh enam) ha;
 - g. blok B.3 di Desa Lumpang, seluas 0,10 (nol koma sepuluh) ha; dan
 - h. blok B.4 di Desa Cikuda, Desa Lumpang, dan Desa Pingku, seluas 39,85 (tiga puluh sembilan koma delapan puluh lima) ha.
- (3) Sub zona rumah kepadatan sedang dengan kode R-3 sebagaimana dimaksud pada ayat (1) huruf b, seluas 1.897,69 (seribu delapan ratus sembilan puluh tujuh koma enam puluh sembilan) ha, terdapat pada:
- a. blok A.1 di Desa Cikuda dan Desa Kabasiran, seluas 139,73 (seratus tiga puluh sembilan koma tujuh puluh tiga) ha;
 - b. blok A.2 di Desa Parung Panjang, seluas 19,74 (sembilan belas koma tujuh puluh empat) ha;
 - c. blok A.3 di Desa Kabasiran, seluas 5,83 (lima koma delapan puluh tiga) ha;
 - d. blok A.9 di Desa Cibunar, seluas 132,93 (seratus tiga puluh dua koma sembilan puluh tiga) ha;
 - e. blok A.10 di Desa Parung Panjang, Desa Cibunar dan Desa Jagabita, seluas 136,37 (seratus tiga puluh enam koma tiga puluh tujuh) ha;
 - f. blok A.11 di Desa Jagabita, seluas 139,78 (seratus tiga puluh sembilan koma tujuh puluh delapan) ha;
 - g. blok A.12 di Desa Jagabita, seluas 135,27 (seratus tiga puluh lima koma dua puluh tujuh) ha;
 - h. blok B.1 di Desa Lumpang, seluas 126,03 (seratus dua puluh enam koma nol tiga) ha;
 - i. blok B.3 di Desa Lumpang, seluas 142,64 (seratus empat puluh dua koma enam puluh empat) ha;
 - j. blok B.4 di Desa Cikuda, Desa Lumpang dan Desa Pingku, seluas 141,06 (seratus empat puluh satu koma nol enam) ha;
 - k. blok B.5 di Desa Pingku dan Desa Cikuda, seluas 106,01 (seratus enam koma nol satu) ha;

l. blok...

- l. blok B.6 di Desa Lumpang, seluas 39,23 (tiga puluh sembilan koma dua puluh tiga) ha;
 - m. blok B.7 di Desa Lumpang dan Desa Pingku, seluas 7,52 (tujuh koma lima puluh dua) ha;
 - n. blok C.1 di Desa Gintung Cilejet, seluas 101,32 (seratus satu koma tiga puluh dua) ha;
 - o. blok C.2 di Desa Gintung Cilejet, seluas 95,29 (sembilan puluh lima koma dua puluh sembilan) ha;
 - p. blok C.3 di Desa Batok, seluas 117,58 (seratus tujuh belas koma lima puluh delapan) ha;
 - q. blok C.4 di Desa Batok, seluas 123,53 (seratus dua puluh tiga koma lima puluh tiga) ha;
 - r. blok D.1 di Desa Jagabaya, seluas 103,15 (seratus tiga koma lima belas) ha;
 - s. blok D.2 di Desa Jagabaya, seluas 52,51 (lima puluh dua koma lima puluh satu) ha; dan
 - t. blok D.3 di Desa Jagabaya, seluas 32,17 (tiga puluh dua koma tujuh belas).
- (4) Sub zona rumah kepadatan rendah dengan kode R-4, sebagaimana dimaksud pada ayat (1) huruf c, seluas 81,67 (delapan puluh satu koma enam puluh tujuh) ha, yang terdapat pada:
- a. blok B.3 di Desa Lumpang, seluas 1,24 (satu koma dua puluh empat) ha;
 - b. blok C.3 di Desa Batok, seluas 24,65 (dua puluh empat koma enam puluh lima) ha; dan
 - c. blok C.4 di Desa Batok, seluas 55,78 (lima puluh lima koma tujuh puluh delapan) ha.

Paragraf 3

Zona Perdagangan dan Jasa

Pasal 37

- (1) Zona perdagangan dan jasa dengan kode K sebagaimana dimaksud dalam Pasal 35 huruf b, seluas 255,39 (dua ratus lima puluh lima koma tiga puluh sembilan) ha, terdiri atas:

a. sub...

- a. sub zona perdagangan dan jasa skala kota dengan kode K-1;
 - b. sub zona perdagangan dan jasa skala BWP dengan kode K-2;
dan
 - c. sub zona perdagangan dan jasa skala Sub BWP dengan kode K-3.
- (2) Sub zona perdagangan dan jasa skala kota dengan kode K-1 sebagaimana dimaksud pada ayat (1) huruf a, seluas 14,23 (empat belas koma dua puluh tiga) ha, terdapat pada:
- a. blok A.2 di Desa Parung Panjang, seluas 1,36 (satu koma tiga puluh enam) ha;
 - b. blok A.6 di Desa Parung Panjang, seluas 7,14 (tujuh koma empat belas) ha; dan
 - c. blok A.7 di Desa Parung Panjang, seluas 5,73 (lima koma tujuh puluh tiga) ha.
- (3) Sub zona perdagangan dan jasa skala BWP dengan kode K-2 sebagaimana dimaksud pada ayat (1) huruf b, seluas 149,62 (seratus empat puluh sembilan koma enam puluh dua) ha, terdapat pada:
- a. blok A.1 di Desa Cikuda dan Desa Kabasiran, seluas 14,67 (empat belas koma enam puluh tujuh) ha;
 - b. blok A.3 di Desa Kabasiran, seluas 10,34 (sepuluh koma tiga puluh empat) ha;
 - c. blok A.4 di Desa Lumpang, seluas 5,06 (lima koma nol enam) ha;
 - d. blok A.5 di Desa Cibunar dan Desa Parung Panjang, seluas 6,17 (enam koma tujuh belas) ha;
 - e. blok A.6 di Desa Parung Panjang, seluas 0,23 (nol koma dua puluh tiga) ha;
 - f. blok A.8 di Desa Cibunar dan Desa Parung Panjang, seluas 5,98 (lima koma sembilan puluh delapan) ha;
 - g. blok A.9 di Desa Cibunar, seluas 0,13 (nol koma tiga belas) ha;
 - h. blok B.2 di Desa Lumpang, seluas 1,78 (satu koma tujuh puluh delapan) ha;
 - i. blok...

- i. blok B.3 di Desa Lumpang, seluas 7,86 (tujuh koma delapan puluh enam) ha;
 - j. blok B.4 di Desa Cikuda, Desa Lumpang dan Desa Pingku, seluas 23,31 (dua puluh tiga koma tiga puluh satu) ha;
 - k. blok B.5 di Desa Cikuda dan Desa Pingku, seluas 6,69 (enam koma enam puluh sembilan) ha;
 - l. blok B.6 di Desa Lumpang, seluas 7,57 (tujuh koma lima puluh tujuh) ha;
 - m. blok B.7 di Desa Lumpang dan Desa Pingku, seluas 9,43 (sembilan koma empat puluh tiga) ha;
 - n. blok C.2 di Desa Gintung Cilejet, seluas 10,27 (sepuluh koma dua puluh tujuh) ha;
 - o. blok C.3 di Desa Batok, seluas 10,89 (sepuluh koma delapan puluh sembilan) ha;
 - p. blok C.4 di Desa Batok, seluas 16,59 (enam belas koma lima puluh sembilan) ha;
 - q. blok D.1 di Desa Jagabaya, seluas 6,35 (enam koma tiga puluh lima) ha;
 - r. blok D.2 di Desa Jagabaya, seluas 5,88 (lima koma delapan puluh delapan) ha; dan
 - s. blok D.3 di Desa Jagabaya, seluas 0,42 (nol koma empat puluh dua) ha.
- (4) Sub zona perdagangan dan jasa skala Sub BWP dengan kode K-3 sebagaimana dimaksud pada ayat (1) huruf c, seluas 98,56 (sembilan puluh delapan koma lima puluh enam) ha, terdapat pada:
- a. blok A.1 di Desa Kabasiran, seluas 7,23 (tujuh koma dua puluh tiga) ha;
 - b. blok A.9 di Desa Cibunar, seluas 8,94 (delapan koma sembilan puluh empat) ha;
 - c. blok A.10 di Desa Cibunar, Desa Jagabita dan Desa Parung Panjang, seluas 18,24 (delapan belas koma dua puluh empat) ha;
 - d. blok A.11 di Desa Jagabita, seluas 3,39 (tiga koma tiga puluh sembilan) ha;
 - e. blok...

- e. blok B.1 di Desa Lumpang, seluas 2,82 (dua koma delapan puluh dua) ha;
- f. blok B.2 di Desa Lumpang, seluas 6,19 (enam koma sembilan belas) ha;
- g. blok B.3 di Desa Lumpang, seluas 20,17 (dua puluh koma tujuh belas) ha;
- h. blok C.1 di Desa Gintung Cilejet, seluas 2,74 (dua koma tujuh puluh empat) ha;
- i. blok C.2 di Desa Gintung Cilejet, seluas 6,21 (enam koma dua puluh satu) ha;
- j. blok C.3 di Desa Batok, seluas 1,68 (satu koma enam puluh delapan) ha;
- k. blok C.4 di Desa Batok, seluas 17,43 (tujuh belas koma empat puluh tiga) ha; dan
- l. blok D.1 di Desa Jagabaya, seluas 3,52 (tiga koma lima puluh dua) ha.

Paragraf 4

Zona Perkantoran

Pasal 38

Zona perkantoran dengan kode KT sebagaimana dimaksud dalam Pasal 35 huruf c, seluas 3,85 (tiga koma delapan puluh lima) ha, terdapat pada:

- a. blok A.1 di Desa Kabasiran, seluas 0,07 (nol koma nol tujuh) ha;
- b. blok A.2 di Desa Parung Panjang, seluas 0,21 (nol koma dua puluh satu) ha;
- c. blok A.3 di Desa Kabasiran, seluas 0,37 (nol koma tiga puluh tujuh) ha;
- d. blok A.6 di Desa Parung Panjang, seluas 0,40 (nol koma empat puluh) ha;
- e. blok A.7 di Desa Parung Panjang, seluas 0,38 (nol koma tiga puluh delapan) ha;
- f. blok A.9 di Desa Cibunar, seluas 0,65 (nol koma enam puluh lima) ha;
- g. blok A.10 di Desa Cibunar, seluas 0,10 (nol koma sepuluh) ha;

h. blok...

- h. blok A.11 di Desa Jagabita, seluas 0,09 (nol koma nol sembilan) ha;
- i. blok B.3 di Desa Lumpang, seluas 0,11 (nol koma sebelas) ha;
- j. blok B.4 di Desa Lumpang dan Desa Pingku, seluas 0,15 (nol koma lima belas) ha;
- k. blok B.5 di Desa Cikuda, seluas 0,11 (nol koma sebelas) ha;
- l. blok B.7 di Desa Lumpang, seluas 0,10 (nol koma sepuluh) ha;
- m. blok C.1 di Desa Gintung Cilejet, seluas 0,16 (nol koma enam belas) ha;
- n. blok C.2 di Desa Gintung Cilejet, seluas 0,15 (nol koma lima belas) ha;
- o. blok C.4 di Desa Batok, seluas 0,23 (nol koma dua puluh tiga) ha;
- p. blok D.1 di Desa Jagabaya, seluas 0,10 (nol koma sepuluh) ha; dan
- q. blok D.2 di Desa Jagabaya, seluas 0,48 (nol koma empat puluh delapan) ha.

Paragraf 5

Zona Sarana Pelayanan Umum

Pasal 39

- (1) Zona sarana pelayanan umum dengan kode SPU sebagaimana dimaksud dalam Pasal 35 huruf d, seluas 31,12 (tiga puluh satu koma dua belas) ha, terdiri atas:
 - a. sub zona sarana pelayanan umum skala kota dengan kode SPU-1;
 - b. sub zona sarana pelayanan umum skala kecamatan dengan kode SPU-2;
 - c. sub zona sarana pelayanan umum skala lingkungan dengan kode SPU-3; dan
 - d. sub zona sarana pelayanan umum skala Rukun Warga dengan kode SPU-4.
- (2) Sub zona sarana pelayanan umum skala kota dengan kode SPU-1 sebagaimana dimaksud pada ayat (1) huruf a, seluas 4,50 (empat koma lima puluh) ha, terdiri atas:

a. sub...

- a. sub zona SPU pendidikan skala kota dengan kode SPU-1.1, seluas 2,20 (dua koma dua puluh) ha, terdapat pada:
 - 1) blok A.5 di Desa Parung Panjang, seluas 0,08 (nol koma nol delapan) ha;
 - 2) blok C.1 di Desa Gintung Cilejet, seluas 0,04 (nol koma nol empat) ha; dan
 - 3) blok C.4 di Desa Batok, seluas 2,08 (dua koma nol delapan) ha.
 - b. sub zona SPU transportasi skala kota dengan kode SPU-1.2, seluas 2,15 (dua koma lima belas) ha, terdapat pada:
 - 1) blok A.5 di Desa Parung Panjang, seluas 0,25 (nol koma dua puluh lima) ha;
 - 2) blok A.6 di Desa Parung Panjang, seluas 0,58 (nol koma lima puluh delapan) ha;
 - 3) blok A.7 di Desa Parung Panjang, seluas 0,94 (nol koma sembilan puluh empat) ha; dan
 - 4) blok C.4 di Desa Batok, seluas 0,39 (nol koma tiga puluh sembilan) ha.
 - c. sub zona SPU sosial budaya skala kota dengan kode SPU-1.6, seluas 0,15 (nol koma lima belas) ha, terdapat pada blok A.4 di Desa Lumpang.
- (3) Sub zona sarana pelayanan umum skala kecamatan dengan kode SPU-2 sebagaimana dimaksud pada ayat (1) huruf b, seluas 16,18 (enam belas koma delapan belas) ha, terdiri atas:
- a. SPU pendidikan skala kecamatan dengan kode SPU-2.1, seluas 14,73 (empat belas koma tujuh puluh tiga) ha, terdapat pada:
 - 1) blok A.1 di Desa Kabasiran, seluas 0,42 (nol koma empat puluh dua) ha;
 - 2) blok A.2 di Desa Parung Panjang, seluas 0,16 (nol koma enam belas) ha;
 - 3) blok A.3 di Desa Kabasiran, seluas 0,24 (nol koma dua puluh empat) ha;
 - 4) blok A.4 di Desa Parung Panjang dan Desa Lumpang, seluas 0,88 (nol koma delapan puluh delapan) ha;
 - 5) blok...

- 5) blok A.5 di Desa Cibunar dan Desa Parung Panjang, seluas 1,97 (satu koma sembilan puluh tujuh);
 - 6) blok A.6 di Desa Parung Panjang, seluas 1,14 (satu koma empat belas) ha;
 - 7) blok A.7 di Desa Parung Panjang, seluas 0,16 (nol koma enam belas) ha;
 - 8) blok A.8 di Desa Cibunar, seluas 0,25 (nol koma dua puluh lima) ha;
 - 9) blok A.9 di Desa Cibunar, seluas 0,91 (nol koma sembilan puluh satu) ha;
 - 10) blok A.10 di Desa Jagabita dan Desa Parung Panjang, seluas 1,28 (satu koma dua puluh delapan) ha;
 - 11) blok A.12 di Desa Jagabita, seluas 0,25 (nol koma dua puluh lima) ha;
 - 12) blok B.1 di Desa Lumpang, seluas 0,17 (nol koma tujuh belas) ha;
 - 13) blok B.2 di Desa Lumpang, seluas 0,12 (nol koma dua belas) ha;
 - 14) blok B.3 di Desa Lumpang, seluas 0,19 (nol koma sembilan belas) ha;
 - 15) blok C.2 di Desa Gintung Cilejet, seluas 1,30 (satu koma tiga puluh) ha;
 - 16) blok C.3 di Desa Batok, seluas 1,61 (satu koma enam puluh satu) ha;
 - 17) blok C.4 di Desa Batok, seluas 0,77 (nol koma tujuh puluh tujuh) ha;
 - 18) blok D.1 di Desa Jagabaya, seluas 0,49 (nol koma empat puluh sembilan) ha; dan
 - 19) blok D.2 di Desa Jagabaya, seluas 2,44 (dua koma empat puluh empat) ha.
- b. SPU kesehatan skala kecamatan dengan kode SPU-2.3, seluas 0,94 (nol koma sembilan puluh empat) ha, terdapat pada:
- 1) blok A.1 di Desa Kabasiran, seluas 0,02 (nol koma nol dua) ha;
 - 2) blok...

- 2) blok A.5 di Desa Parung Panjang, seluas 0,39 (nol koma tiga puluh sembilan) ha;
 - 3) blok A.6 di Desa Parung Panjang, seluas 0,28 (nol koma dua puluh delapan);
 - 4) blok A.7 di Desa Parung Panjang, seluas 0,20 (nol koma delapan belas) ha;
 - 5) blok A.8 di Desa Cibunar, seluas 0,03 (nol koma nol tiga) ha; dan
 - 6) blok B.3 di Desa Lumpang, seluas 0,02 (nol koma nol dua) ha.
- c. SPU peribadatan skala kecamatan dengan kode SPU-2.5, seluas 0,51 (nol koma lima puluh satu) ha, terdapat pada:
- 1) blok A.3 di Desa Kabasiran, seluas 0,06 (nol koma nol enam) ha;
 - 2) blok A.4 di Desa Parung Panjang, seluas 0,05 (nol koma nol lima) ha;
 - 3) blok A.5 di Desa Parung Panjang, seluas 0,01 (nol koma nol satu) ha;
 - 4) blok A.8 di Desa Cibunar, seluas 0,01 (nol koma nol satu) ha;
 - 5) blok A.9 di Desa Cibunar, seluas 0,11 (nol koma sebelas) ha;
 - 6) blok B.7 di Desa Lumpang, seluas 0,23 (nol koma dua puluh tiga) ha; dan
 - 7) blok D.2 di Desa Jagabaya, seluas 0,03 (nol koma nol tiga) ha.
- (4) Sub zona sarana pelayanan umum skala lingkungan sebagaimana dengan kode SPU-3 dimaksud pada ayat (1) huruf c seluas 8,23 (delapan koma dua puluh tiga) ha, terdiri atas:
- a. SPU pendidikan skala lingkungan dengan kode SPU-3.1, seluas 0,03 (nol koma nol tiga) ha, terdapat pada blok B.6 di Desa Lumpang;
 - b. SPU kesehatan skala lingkungan dengan kode SPU-3.3, seluas 0,06 (nol koma nol enam) ha, terdapat pada:

1) blok...

- 1) blok A.3 di Desa Kabasiran, seluas 0,03 (nol koma nol tiga) ha; dan
 - 2) blok A.4 di Desa Parung Panjang, seluas 0,04 (nol koma nol empat) ha.
- c. SPU olahraga skala lingkungan dengan kode SPU-3.4, seluas 5,33 (lima koma tiga puluh tiga) ha, terdapat pada:
- 1) blok A.3 di Desa Kabasiran, seluas 0,71 (nol koma tujuh puluh satu) ha;
 - 2) blok A.4 di Desa Parung Panjang dan Desa Lumpang, seluas 1,13 (satu koma tiga belas) ha;
 - 3) blok A.6 di Desa Parung Panjang, seluas 0,23 (nol koma dua puluh tiga) ha;
 - 4) blok A.8 di Desa Cibunar, seluas 0,33 (nol koma tiga puluh tiga) ha;
 - 5) blok A.9 di Desa Cibunar, seluas 0,50 (nol koma lima puluh) ha;
 - 6) blok B.2 di Desa Lumpang, seluas 0,92 (nol koma sembilan puluh dua) ha;
 - 7) blok C.4 di Desa Batok, seluas 0,44 (nol koma empat puluh empat) ha;
 - 8) blok D.1 di Desa Jagabaya, seluas 0,21 (nol koma dua puluh satu) ha; dan
 - 9) blok D.2 di Desa Jagabaya, seluas 0,86 (nol koma delapan puluh enam) ha.
- d. SPU peribadatan skala lingkungan dengan kode SPU-3.5, seluas 2,59 (dua koma lima puluh sembilan) ha, terdapat pada:
- 1) blok A.1 di Desa Kabasiran, seluas 0,06 (nol koma nol enam) ha;
 - 2) blok A.3 di Desa Kabasiran, seluas 0,21 (nol koma dua puluh satu) ha;
 - 3) blok A.4 di Desa Parung Panjang dan Desa Lumpang, seluas 0,77 (nol koma tujuh puluh tujuh) ha;
 - 4) blok A.5 di Desa Parung Panjang, seluas 0,31 (nol koma tiga puluh satu) ha;
 - 5) blok...

- 5) blok A.6 di Desa Parung Panjang, seluas 0,08 (nol koma nol delapan) ha;
 - 6) blok A.7 di Desa Parung Panjang, seluas 0,05 (nol koma nol lima) ha;
 - 7) blok A.8 di Desa Cibunar, seluas 0,46 (nol koma empat puluh enam) ha;
 - 8) blok A.10 di Desa Parung Panjang, seluas 0,08 (nol koma nol delapan) ha;
 - 9) blok B.1 di Desa Lumpang, seluas 0,12 (nol koma dua belas) ha;
 - 10) blok B.2 di Desa Lumpang, seluas 0,05 (nol koma nol lima) ha;
 - 11) blok B.3 di Desa Lumpang, seluas 0,20 (nol koma dua puluh) ha;
 - 12) blok B.6 di Desa Lumpang, seluas 0,08 (nol koma nol delapan) ha;
 - 13) blok C.4 di Desa Batok, seluas 0,07 (nol koma nol tujuh) ha; dan
 - 14) blok D.1 di Desa Jagabaya, seluas 0,06 (nol koma nol enam) ha.
- e. SPU sosial budaya skala lingkungan dengan kode SPU-3.6, seluas 0,21 (nol koma dua puluh satu) ha, terdapat pada blok A.3 di Desa Kabasiran.
- (5) Sub zona sarana pelayanan umum skala Rukun Warga dengan kode SPU-4 sebagaimana dimaksud pada ayat (1) huruf d seluas 2,22 (dua koma dua puluh dua) ha, terdiri atas:
- a. SPU pendidikan skala RW dengan kode SPU-4.1, seluas 0,01 (nol koma empat puluh) ha, terdapat pada blok A.1 di Desa Cikuda;
 - b. SPU kesehatan skala RW dengan kode SPU-4.3, seluas 0,19 (nol koma sembilan belas) ha, terdapat pada:
 - 1) blok A.5 di Desa Parung Panjang, seluas 0,02 (nol koma nol dua) ha; dan
 - 2) blok C.4 di Desa Batok, seluas 0,17 (nol koma tujuh belas) ha.
 - c. SPU...

- c. SPU peribadatan skala RW dengan kode SPU-4.5, seluas 1,70 (satu koma tujuh puluh) ha, terdapat pada:
- 1) blok A.3 di Desa Kabasiran, seluas 0,33 (nol koma tiga puluh tiga) ha;
 - 2) blok A.4 di Desa Parung Panjang dan Desa Lumpang, seluas 0,49 (nol koma empat puluh sembilan) ha;
 - 3) blok A.5 di Desa Parung Panjang dan Desa Cibunar, seluas 0,13 (nol koma tiga belas);
 - 4) blok A.8 di Desa Cibunar, seluas 0,21 (nol koma dua puluh satu) ha;
 - 5) blok A.12 di Desa Jagabita, seluas 0,01 (nol koma nol satu) ha;
 - 6) blok B.3 di Desa Lumpang, seluas 0,03 (nol koma nol tiga) ha;
 - 7) blok B.5 di Desa Cikuda, seluas 0,02 (nol koma nol dua) ha;
 - 8) blok C.3 di Desa Batok, seluas 0,12 (nol koma dua belas) ha;
 - 9) blok C.4 di Desa Batok, seluas 0,30 (nol koma tiga puluh) ha; dan
 - 10) blok D.2 di Desa Jagabaya, seluas 0,08 (nol koma nol delapan) ha.
- d. SPU sosial budaya skala RW dengan kode SPU-4.6, seluas 0,32 (nol koma tiga puluh dua) ha, terdapat pada:
- 1) blok A.4 di Desa Parung Panjang, seluas 0,11 (nol koma sebelas) ha;
 - 2) blok B.1 di Desa Lumpang, seluas 0,04 (nol koma nol empat) ha; dan
 - 3) blok B.4 di Desa Cikuda dan Desa Pingku, seluas 0,17 (nol koma tujuh belas) ha.

Paragraf 6

Zona Kawasan Peruntukan Industri

Pasal 40

Zona kawasan peruntukan industri dengan kode KPI sebagaimana dimaksud dalam pasal 35 huruf e, seluas 364,21 (tiga ratus enam puluh empat koma dua puluh satu) ha, terdapat pada:

a. blok...

- a. blok A.6 di Desa Parung Panjang, seluas 0,50 (nol koma lima puluh) ha;
- b. blok B.3 di Desa Lumpang, seluas 70,20 (tujuh puluh koma dua puluh) ha;
- c. blok B.4 di Desa Pingku, seluas 5,00 (lima koma nol nol) ha;
- d. blok B.6 di Desa Lumpang, seluas 47,44 (empat puluh tujuh koma empat puluh empat) ha;
- e. blok B.7 di Desa Lumpang, seluas 71,06 (tujuh puluh satu koma nol enam) ha;
- f. blok D.1 di Desa Jagabaya, seluas 12,22 (dua belas koma dua puluh dua) ha;
- g. blok D.2 di Desa Jagabaya, seluas 8,73 (delapan koma tujuh puluh tiga) ha; dan
- h. blok D.3 di Desa Jagabaya, seluas 149,05 (seratus empat puluh sembilan koma nol lima) ha.

Paragraf 7

Zona Pertanian

Pasal 41

- (1) Zona pertanian dengan kode P sebagaimana dimaksud dalam Pasal 35 huruf f, seluas 184,27 (seratus delapan puluh empat koma dua puluh tujuh) ha, yaitu kawasan pertanian yang terdiri atas:
 - a. sub zona pertanian tanaman pangan dengan kode P-1;
 - b. sub zona perkebunan dengan kode P-3; dan
 - c. sub zona peternakan dengan kode P-4.
- (2) Sub zona pertanian tanaman pangan dengan kode P-1, sebagaimana dimaksud pada ayat (1) huruf a, seluas 136,36 (seratus tiga puluh enam koma tiga puluh enam) ha, terdapat pada:
 - a. blok A.1 di Desa Kabasiran, seluas 0,01 (nol koma nol satu) ha;
 - b. blok A.9 di Desa Cibunar, seluas 0,04 (nol koma nol empat) ha;
 - c. blok A.10 di Desa Jagabita, seluas 0,13 (nol koma tiga belas) ha;
 - d. blok...

- d. blok A.11 di Desa Jagabita, seluas 8,47 (delapan koma empat puluh tujuh) ha;
 - e. blok A.12 di Desa Jagabita, seluas 11,11 (sebelas koma sebelas) ha;
 - f. blok B.2 di Desa Lumpang, seluas 0,03 (nol koma nol tiga) ha;
 - g. blok B.3 di Desa Lumpang, seluas 3,04 (tiga koma nol empat) ha;
 - h. blok B.6 di Desa Lumpang, seluas 2,13 (dua koma tiga belas) ha;
 - i. blok B.7 di Desa Lumpang, seluas 10,10 (sepuluh koma sepuluh) ha;
 - j. blok C.1 di Desa Gintung Cilejet, seluas 0,07 (nol koma nol tujuh) ha;
 - k. blok C.3 di Desa Batok, seluas 6,85 (enam koma delapan puluh lima) ha;
 - l. blok C.4 di Desa Batok, seluas 16,61 (enam belas koma enam puluh satu) ha;
 - m. blok D.1 di Desa Jagabaya, seluas 48,52 (empat puluh delapan koma lima puluh dua) ha;
 - n. blok D.2 di Desa Jagabaya, seluas 29,16 (dua puluh sembilan koma enam belas) ha; dan
 - o. blok D.3 di Desa Cikuda, seluas 0,08 (nol koma nol delapan) ha.
- (3) Sub zona perkebunan dengan kode P-3, sebagaimana dimaksud pada ayat (1) huruf b, terdapat pada blok C.4 di Desa Batok seluas 0,63 (nol koma enam puluh tiga) ha.
- (4) Sub zona peternakan dengan kode P-4, sebagaimana dimaksud pada ayat (1) huruf c, 47,28 (empat puluh tujuh koma dua puluh delapan) ha, terdapat pada:
- a. blok A.3 di Desa Kabasiran, seluas 8,44 (delapan koma empat puluh empat) ha;
 - b. blok B.3 di Desa Lumpang, seluas 16,11 (enam belas koma sebelas) ha;

c. blok...

- c. blok B.6 di Desa Lumpang, seluas 2,38 (dua koma tiga puluh delapan) ha;
- d. blok B.7 di Desa Lumpang, seluas 9,29 (sembilan koma dua puluh sembilan) ha;
- e. blok C.4 di Desa Batok, seluas 8,47 (delapan koma empat puluh tujuh) ha;
- f. blok D.1 di Desa Jagabaya, seluas 0,52 (nol koma lima puluh dua) ha; dan
- g. blok D.3 di Desa Jagabaya, seluas 2,07 (dua koma nol tujuh) ha.

Paragraf 8

Zona Pariwisata

Pasal 42

- (1) Zona pariwisata dengan kode W sebagaimana dimaksud dalam Pasal 35 huruf g, seluas 1,86 (satu koma delapan puluh enam) ha, terdiri atas:
 - a. sub zona wisata alam dengan kode W-1; dan
 - b. sub zona wisata buatan dengan kode W-2.
- (2) Sub zona wisata alam dengan kode W-1, sebagaimana dimaksud pada ayat (1) huruf a, seluas 1,17 (satu koma tujuh belas) ha, terdapat pada blok B.5 di Desa Cikuda.
- (3) Sub zona wisata buatan dengan kode W-2, sebagaimana dimaksud pada ayat (1) huruf b, seluas 0,69 (nol koma enam puluh sembilan) ha, terdapat pada blok A.4 di Desa Lumpang.

Paragraf 9

Zona Peruntukan Lainnya

Pasal 43

- (1) Zona peruntukan lainnya dengan kode PL sebagaimana dimaksud dalam Pasal 35 huruf h, seluas 8,27 (delapan koma dua puluh tujuh) ha, terdiri dari:
 - a. sub zona Instalasi Pengelolaan Air Limbah dengan kode PL-4; dan
 - b. sub zona pergudangan dengan kode PL-6.

(2) Sub...

- (2) Sub zona Instalasi Pengolahan Air Limbah (IPAL) dengan kode PL-4 sebagaimana dimaksud pada ayat (1) huruf a, seluas 0,26 (nol koma dua puluh enam) ha terdapat pada blok B.3 di Desa Lumpang.
- (3) Sub zona pergudangan dengan kode PL-6 sebagaimana dimaksud pada ayat (1) huruf b, seluas 8,01 (delapan koma nol satu) ha, terdapat pada:
- a. blok B.3 di Desa Lumpang, seluas 1,73 (satu koma tujuh puluh tiga) ha;
 - b. blok B.6 di Desa Lumpang, seluas 0,35 (nol koma tiga puluh lima) ha;
 - c. blok B.7 di Desa Lumpang, seluas 2,47 (dua koma empat puluh tujuh) ha;
 - d. blok D.1 di Desa Jagabaya, seluas 0,98 (nol koma sembilan puluh delapan) ha; dan
 - e. blok D.3 di Desa Jagabaya, seluas 2,47 (dua koma empat puluh tujuh) ha.

Paragraf 10

Zona Campuran

Pasal 44

Zona campuran dengan kode C sebagaimana dimaksud dalam Pasal 35 huruf i, yaitu sub zona perumahan dan perdagangan/jasa dengan kode C-1, seluas 11,30 (sebelas koma tiga puluh) ha, terdapat pada blok A.6 di Desa Parung Panjang.

Paragraf 11

Zona Badan Jalan

Pasal 45

Zona Badan Jalan dengan kode BJ, sebagaimana dimaksud dalam Pasal 35 huruf j, seluas 239,66 (dua ratus tiga puluh sembilan koma enam puluh enam) ha, terdapat pada:

- a. blok A.1 di Desa Cikuda dan Desa Kabasiran, seluas 28,03 (dua puluh delapan koma nol tiga) ha;

b. blok...

- b. blok A.2 di Parung Panjang, seluas 4,54 (empat koma lima puluh empat) ha;
- c. blok A.3 di Desa Kabasiran, seluas 17,67 (tujuh belas koma enam puluh tujuh) ha;
- d. blok A.4 di Desa Lumpang dan Desa Parung Panjang, seluas 13,70 (tiga belas koma tujuh puluh) ha;
- e. blok A.5 di Desa Cibunar dan Desa Parung Panjang, seluas 11,05 (sebelas koma nol lima) ha;
- f. blok A.6 di Desa Parung Panjang, seluas 2,54 (dua koma lima puluh empat) ha;
- g. blok A.7 di Desa Parung Panjang, seluas 3,09 (tiga koma nol sembilan) ha;
- h. blok A.8 di Desa Cibunar dan Desa Parung Panjang, seluas 6,36 (enam koma tiga puluh enam) ha;
- i. blok A.9 di Desa Cibunar, seluas 12,75 (dua belas koma tujuh puluh lima) ha;
- j. blok A.10 di Desa Cibunar, Desa Jagabita dan Desa Parung Panjang, seluas 7,32 (tujuh koma tiga puluh dua) ha; dan
- k. blok A.11 di Desa Jagabita, seluas 5,40 (lima koma empat puluh) ha;
- l. blok A.12 di Desa Jagabita, seluas 5,06 (lima koma nol enam) ha;
- m. blok B.1 di Desa Lumpang, seluas 6,48 (enam koma empat puluh delapan) ha;
- n. blok B.2 di Desa Lumpang, seluas 1,85 (satu koma delapan puluh lima) ha;
- o. blok B.3 di Desa Lumpang, seluas 17,23 (tujuh belas koma dua puluh tiga) ha;
- p. blok B.4 di Desa Cikuda, Desa Lumpang dan Desa Pingku, seluas 23,24 (dua puluh tiga koma dua puluh empat) ha;
- q. blok B.5 di Desa Cikuda dan Desa Pingku, seluas 9,55 (sembilan koma lima puluh lima) ha;
- r. blok B.6 di Desa Lumpang, seluas 3,43 (tiga koma empat puluh tiga) ha;

- s. blok...

- s. blok B.7 di Desa Lumpang dan Desa Pingku, seluas 6,65 (enam koma enam puluh lima) ha;
- t. blok C.1 di Desa Gintungcilejet, seluas 1,65 (satu koma enam puluh lima) ha;
- u. blok C.2 di Desa Gintungcilejet, seluas 7,39 (tujuh koma tiga puluh sembilan) ha;
- v. blok C.3 di Desa Batok, seluas 9,52 (sembilan koma lima puluh dua) ha;
- w. blok C.4 di Desa Batok, seluas 18,31 (delapan belas koma tiga puluh satu) ha;
- x. blok D.1 di Desa Jagabaya, seluas 5,79 (lima koma tujuh puluh sembilan) ha;
- y. blok D.2 di Desa Jagabaya, seluas 4,51 (empat koma lima puluh satu) ha; dan
- z. blok D.3 di Desa Jagabaya, seluas 6,55 (enam koma lima puluh lima) ha.

BAB VIII

PENETAPAN SUB BWP PRIORITAS

Bagian Kesatu

Umum

Pasal 46

- (1) Sub BWP yang diprioritaskan penanganannya merupakan dasar penyusunan Rencana Tata Bangunan dan Lingkungan yang akan ditetapkan dengan Peraturan Bupati tersendiri.
- (2) Rencana Penetapan Sub BWP yang diprioritaskan penanganannya sebagaimana dimaksud pada ayat (1), digambarkan dalam peta dengan tingkat ketelitian 1:5.000 sebagaimana tercantum dalam Lampiran IV yang merupakan bagian tidak terpisahkan dari Peraturan Bupati ini.

Pasal 47

Sub BWP yang diprioritaskan penanganannya sebagaimana dimaksud dalam Pasal 46 ayat (1) terdiri atas:

- a. pengembangan...

- a. pengembangan kembali prasarana, sarana, dan blok/kawasan;
dan
- b. pembangunan baru prasarana, sarana, dan blok/kawasan.

Bagian Kedua

Pengembangan Kembali Prasarana, Sarana, dan Blok/Kawasan

Pasal 48

- (1) Sub BWP yang diprioritaskan dengan tema penanganan Pengembangan Kembali Prasarana, Sarana, dan Blok/ Kawasan sebagaimana dimaksud dalam Pasal 47 huruf a, seluas 98,28 (sembilan puluh delapan koma dua puluh delapan) ha, terdiri atas:
 - a. zona sekitar danau atau waduk dengan kode DW;
 - b. zona sempadan sungai dengan kode SS;
 - c. zona ruang terbuka hijau kota dengan kode RTH;
 - d. zona perumahan dengan kode R;
 - e. zona perdagangan dan jasa dengan kode K;
 - f. zona perkantoran dengan kode KT;
 - g. zona sarana pelayanan umum dengan kode SPU;
 - h. zona kawasan peruntukan industri dengan kode KPI;
 - i. zona pariwisata dengan kode W;
 - j. zona campuran dengan kode C.
- (2) Zona sekitar danau atau waduk dengan kode DW sebagaimana dimaksud pada ayat (1) huruf a, seluas 0,54 (nol koma lima puluh empat) ha, terdapat pada blok A.1 di Desa Kabasiran.
- (3) Zona sempadan sungai dengan kode SS sebagaimana dimaksud pada ayat (1) huruf b, seluas 0,7 (nol koma tujuh) ha, terdapat pada blok A.7 di Desa Parung Panjang.
- (4) Zona ruang terbuka hijau kota dengan kode RTH sebagaimana dimaksud pada ayat (1) huruf c, seluas 4,29 (empat koma dua puluh sembilan) ha, terdiri atas:
 - a. sub zona rimba kota dengan kode RTH-1, seluas 0,23 (nol koma dua puluh tiga) ha, terdapat pada blok A.10 di Desa Parung Panjang;

b. sub...

- b. sub zona taman kecamatan dengan kode RTH-3, seluas 1,12 (satu koma dua belas) ha, terdapat pada:
 - 1) blok A.3 di Desa Kabasiran, seluas 0,2 (nol koma dua) ha;
 - 2) blok A.4 di Desa Lumpang, seluas 0,06 (nol koma nol enam) ha; dan
 - 3) blok A.5 di Desa Cibunar, seluas 0,87 (nol koma delapan puluh tujuh) ha;
 - c. sub zona taman lingkungan dengan kode RTH-4, seluas 1,33 (satu koma tiga puluh tiga) ha, terdapat pada :
 - 1) blok A.2 di Desa Parung panjang, seluas 0,01 (nol koma nol satu) ha;
 - 2) blok A.9 di Desa Cibunar, seluas 0,02 (nol koma nol dua) ha; dan
 - 3) blok A.10 di Desa Cibunar dan Parung Panjang, seluas 1,30 (satu koma tiga puluh) ha.
 - d. sub zona taman Rukun Warga dengan kode RTH-5, seluas 0,73 (nol koma tujuh puluh tiga) ha, terdapat pada blok A.6 di Desa Parung Panjang.
 - e. sub zona Taman Rukun Tetangga dengan kode RTH-6, seluas 0,88 (nol koma delapan puluh delapan) ha, terdapat pada :
 - 1) blok A.8 di Desa Cibunar, seluas 0,14 (nol koma empat belas) ha;
 - 2) blok A.9 di Desa Cibunar, seluas 0,06 (nol koma nol enam) ha; dan
 - 3) blok A.10 di Desa Cibunar, seluas 0,14 (nol koma empat belas) ha.
- (5) Zona perumahan dengan kode R sebagaimana dimaksud pada ayat (1) huruf d, seluas 38,6 (tiga puluh delapan koma enam) ha, terdiri atas:
- a. sub zona rumah kepadatan tinggi dengan kode R-2, seluas 27,54 (dua puluh tujuh koma lima puluh empat) ha, terdapat pada:
 - 1) blok A.3 di Desa Kabasiran, seluas 1,93 (satu koma sembilan puluh tiga) ha;
 - 2) blok A.4 di Desa Lumpang, seluas 1,02 (satu koma nol dua) ha;
 - 3) blok...

- 3) blok A.5 di Desa Parung Panjang dan Desa Cibunar, seluas 6,67 (enam koma enam puluh tujuh) ha;
 - 4) blok A.7 di Desa Parung Panjang, seluas 10,15 (sepuluh koma lima belas) ha; dan
 - 5) blok A.8 di Desa Parung Panjang dan Desa Cibunar, seluas 7,77 (tujuh koma tujuh puluh tujuh) ha.
- b. sub zona rumah kepadatan sedang dengan kode R-3, seluas 11,06 (sebelas koma nol enam) ha, terdapat pada:
- 1) blok A.1 di Desa Kabasiran, seluas 0,9 (nol koma sembilan) ha;
 - 2) blok A.2 di Desa Parung Panjang, seluas 1,69 (satu koma enam puluh sembilan) ha;
 - 3) blok A.9 di Desa Cibunar, seluas 0,18 (nol koma delapan belas) ha; dan
 - 4) blok A.10 di Desa Parung Panjang dan Desa Cibunar, seluas 8,29 (delapan koma dua puluh sembilan) ha.
- (6) Zona perdagangan dan jasa dengan kode K sebagaimana dimaksud pada ayat (1) huruf e, seluas 33,4 (tiga puluh tiga koma empat) ha, terdiri atas:
- a. sub zona perdagangan dan jasa skala kota dengan kode K-1, seluas 14,23 (empat belas koma dua puluh tiga) ha, terdapat pada:
- 1) blok A.2 di Desa Parung Panjang, seluas 1,36 (satu koma tiga puluh enam) ha;
 - 2) blok A.6 di Desa Parung Panjang, seluas 7,14 (tujuh koma empat belas) ha; dan
 - 3) blok A.7 di Desa Parung Panjang, seluas 5,73 (lima koma tujuh puluh tiga) ha.
- b. sub zona perdagangan dan jasa skala BWP dengan kode K-2, seluas 13,63 (tiga belas koma enam puluh tiga) ha, terdapat pada:
- 1) blok A.1 di Desa Kabasiran, seluas 1,69 (satu koma enam puluh sembilan) ha;
 - 2) blok A.3 di Desa Kabasiran, seluas 0,04 (nol koma nol empat) ha;

3) blok...

- 3) blok A.4 di Desa Lumpang, seluas 0,88 (nol koma delapan puluh delapan) ha;
 - 4) blok A.5 di Desa Cibunar dan Desa Parung Panjang, seluas 5,30 (lima koma tiga puluh) ha;
 - 5) blok A.6 di Desa Parung Panjang, seluas 0,23 (nol koma dua puluh tiga) ha; dan
 - 6) blok A.8 di Desa Cibunar dan Desa Parung Panjang, seluas 4,32 (empat koma tiga puluh dua) ha.
- c. sub zona perdagangan dan jasa skala Sub BWP dengan kode K-3, seluas 5,54 (lima koma lima puluh empat) ha, terdapat pada :
- 1) blok blok A.9 di Desa Cibunar, seluas 0,4 (nol koma empat) ha; dan
 - 2) blok A.10 di Desa Cibunar dan Desa Parung Panjang, seluas 5,14 (lima koma empat belas) ha.
- (7) Zona perkantoran dengan kode KT sebagaimana dimaksud pada ayat (1) huruf f, seluas 1,23 (satu koma dua puluh tiga) ha, terdapat pada:
- a. blok A.1 di Desa Kabasiran, seluas 0,07 (nol koma nol tujuh) ha;
 - b. blok A.2 di Desa Parung Panjang, seluas 0,21 (nol koma dua puluh satu) ha;
 - c. blok A.3 di Desa Kabasiran, seluas 0,15 (nol koma lima belas) ha;
 - d. blok A.6 di Desa Parung Panjang, seluas 0,4 (nol koma empat) ha;
 - e. blok A.7 di Desa Parung Panjang, seluas 0,38 (nol koma tiga puluh delapan) ha; dan
 - f. blok A.10 di Desa Cibunar, seluas 0,02 (nol koma nol dua) ha.
- (8) Zona sarana pelayanan umum dengan kode SPU sebagaimana dimaksud pada ayat (1) huruf g, seluas 7,04 (tujuh koma nol empat) ha, terdiri atas:
- a. sub zona SPU pendidikan skala kota dengan kode SPU-1.1, seluas 0,08 (nol koma nol delapan) ha, terdapat pada blok A.5 di Desa Parung Panjang;

b. sub...

- b. sub zona SPU transportasi skala kota dengan kode SPU-1.2, seluas 0,83 (nol koma delapan puluh tiga) ha, terdapat pada:
- 1) blok A.5 di Desa Parung Panjang, seluas 0,25 (nol koma dua puluh lima) ha; dan
 - 2) blok A.6 di Desa Parung Panjang, seluas 0,58 (nol koma tiga puluh delapan) ha;
- c. sub zona SPU pendidikan skala kecamatan dengan kode SPU-2.1, seluas 4,14 (empat koma empat belas) ha, terdapat pada:
- 1) blok A.2 di Desa Parung Panjang, seluas 0,16 (nol koma enam belas) ha;
 - 2) blok A.5 di Desa Cibunar dan Desa Parung Panjang, seluas 0,97 (nol koma sembilan puluh tujuh) ha;
 - 3) blok A.6 di Desa Parung Panjang, seluas 1,14 (satu koma empat belas) ha;
 - 4) blok A.7 di Desa Parung Panjang, seluas 0,16 (nol koma enam belas) ha;
 - 5) blok A.8 di Desa Cibunar, seluas 0,24 (nol koma dua puluh empat) ha;
 - 6) blok A.9 di Desa Cibunar, seluas 0,91 (nol koma sembilan puluh satu) ha;
 - 7) blok A.10 di Desa Parung Panjang, seluas 0,55 (nol koma lima puluh lima) ha; dan
 - 8) blok B.2 di Desa Lumpang, seluas 0,01 (nol koma nol satu) ha.
- d. sub zona SPU kesehatan skala kecamatan dengan kode SPU-2.3, seluas 0,87 (nol koma delapan puluh tujuh) ha, terdapat pada:
- 1) blok A.5 di Desa Panjang, seluas 0,36 (nol koma tiga puluh enam) ha;
 - 2) blok A.6 di Desa Panjang, seluas 0,28 (nol koma dua puluh delapan) ha;
 - 3) blok A.7 di Desa Parung Panjang, seluas 0,2 (nol koma dua) ha; dan
 - 4) blok A.8 di Desa Cibunar, seluas 0,03 (nol koma nol tiga) ha.

e. sub...

- e. sub zona SPU olahraga skala lingkungan dengan kode SPU-3.4, seluas 0,73 (nol koma tujuh puluh tiga) ha, terdapat pada:
 - 1) blok A.6 di Desa Parung Panjang, seluas 0,23 (nol koma dua puluh tiga) ha;
 - 2) blok A.9 di Desa Cibunar, seluas 0,5 (nol koma lima) ha;
- f. sub zona SPU peribadatan skala lingkungan dengan kode SPU-3.5, seluas 0,39 (nol koma tiga puluh sembilan) ha, terdapat pada:
 - 1) blok A.5 di Desa Parung Panjang, seluas 0,15 (nol koma lima belas) ha;
 - 2) blok A.6 di Desa Parung Panjang, seluas 0,08 (nol koma nol delapan) ha;
 - 3) blok A.7 di Desa Parung Panjang, seluas 0,03 (nol koma nol tiga) ha;
 - 4) blok A.8 di Desa Cibunar, seluas 0,05 (nol koma nol lima) ha; dan
 - 5) blok A.10 di Desa Parung Panjang, seluas 0,08 (nol koma nol tujuh) ha.
- (9) Zona kawasan peruntukan industri dengan kode KPI sebagaimana dimaksud pada ayat (1) huruf h, seluas 0,5 (nol koma lima) ha, terdapat pada blok A.6 di Desa Parung Panjang.
- (10) Zona pariwisata dengan kode W sebagaimana dimaksud pada ayat (1) huruf i yaitu Sub zona wisata buatan (W-2), seluas 0,69 (nol koma enam puluh sembilan) ha, terdapat pada blok A.4 di Desa Lumpang.
- (11) Zona campuran dengan kode C sebagaimana dimaksud pada ayat (1) huruf j, yaitu Sub zona perumahan dan perdagangan/jasa dengan kode C-1, seluas 11,30 (sebelas koma tiga puluh) ha, terdapat pada blok A.6 di Desa Parung Panjang.

Bagian Ketiga

Pembangunan Baru Prasarana, Sarana, dan Blok/Kawasan

Pasal 49

- (1) Sub BWP yang diprioritaskan dengan tema penanganan Pembangunan Baru Prasarana, Sarana dan Blok/Kawasan,

sebagaimana...

sebagaimana dimaksud dalam Pasal 48 huruf b, seluas 275,14 (dua ratus tujuh puluh lima koma empat belas) ha, yang terdiri atas:

- a. Zona sekitar danau atau waduk dengan kode DW;
 - b. Zona sempadan sungai dengan kode SS;
 - c. Zona ruang terbuka hijau kota dengan kode RTH;
 - d. Zona perumahan dengan kode R;
 - e. zona perdagangan dan jasa dengan kode K;
 - f. Zona perkantoran dengan kode KT;
 - g. Zona sarana pelayanan umum dengan kode SPU;
 - h. Zona kawasan peruntukan industri dengan kode KPI;
 - i. Zona pertanian dengan kode P; dan
 - j. Zona peruntukan lainnya dengan kode PL.
- (2) Zona sekitar danau atau waduk dengan kode DW sebagaimana dimaksud pada ayat (1) huruf a, seluas 6,89 (enam koma delapan puluh sembilan) ha, terdapat pada:
- a. blok B.6 di Desa Lumpang, seluas 4,15 (empat koma lima belas) ha; dan
 - b. blok B.7 di Desa Lumpang, seluas 2,72 (dua koma tujuh puluh dua) ha; dan
 - c. blok D.2 di Desa Jagabaya, seluas 0,02 (nol koma nol dua) ha.
- (3) Zona sempadan sungai dengan kode SS sebagaimana dimaksud pada ayat (1) huruf b, seluas 6,25 (enam koma dua puluh lima) ha, terdapat pada:
- a. blok B.3 di Desa Lumpang, seluas 0,69 (nol koma enam puluh sembilan) ha;
 - b. blok B.6 di Desa Lumpang, seluas 4,23 (empat koma dua puluh tiga) ha;
 - c. blok B.7 di Desa Lumpang, seluas 1,31 (satu koma tiga puluh satu) ha;
 - d. blok D.1 di Desa Jagabaya, seluas 0,01 (nol koma nol satu) ha; dan
 - e. blok D.2 di Desa Jagabaya, seluas 0,01 (nol koma nol satu) ha.

(4) Zona...

- (4) Zona ruang terbuka hijau kota dengan kode RTH sebagaimana dimaksud pada ayat (1) huruf c, seluas 14,76 (empat belas koma tujuh puluh enam) ha, terdiri atas:
- a. sub zona taman lingkungan dengan kode RTH-4, seluas 2,74 (dua koma tujuh puluh empat) ha, terdapat pada :
 - 1) blok B.3 di Desa Lumpang, seluas 1,45 (satu koma empat puluh lima) ha; dan
 - 2) blok B.7 di Desa Lumpang, seluas 1,29 (satu koma dua puluh sembilan) ha.
 - b. sub zona taman rukun warga dengan kode RTH-5, seluas 8,22 (delapan koma dua puluh dua) ha, terdapat pada:
 - 1) blok B.6 di Desa Lumpang, seluas 0,48 (nol koma empat puluh delapan) ha;
 - 2) blok B.7 di Desa Lumpang, seluas 7,73 (tujuh koma tujuh puluh tiga) ha; dan
 - 3) blok D.2 di Desa Jagabaya, seluas 0,01 (nol koma nol satu) ha.
 - c. sub zona taman rukun tetangga dengan kode RTH-6, seluas 2,14 (dua koma empat belas) ha, terdapat pada:
 - 1) blok B.3 di Desa Lumpang, seluas 0,43 (nol koma empat puluh tiga) ha; dan
 - 2) blok B.7 di Desa Lumpang, seluas 0,43 (nol koma empat puluh tiga) ha.
 - d. sub zona pemakaman dengan kode RTH-7, seluas 1,66 (satu koma enam puluh enam) ha, terdapat pada blok B.6 di Desa Lumpang.
- (5) Zona perumahan dengan kode R sebagaimana dimaksud pada ayat (1) huruf d, yaitu sub zona rumah kepadatan sedang, seluas 44,15 (empat puluh empat koma lima belas) ha, terdapat pada:
- a. blok B.3 di Desa Lumpang, seluas 2,64 (dua koma enam puluh empat) ha;
 - b. blok B.4 di Desa Lumpang, seluas 1,55 (satu koma lima puluh lima) ha;
 - c. blok B.6 di Desa Lumpang, seluas 39,23 (tiga puluh delapan koma nol enam) ha; dan
 - d. blok...

- d. blok B.7 di Desa Lumpang, seluas 0,73 (nol koma tujuh puluh tiga) ha;
- (6) Zona perdagangan dan jasa dengan kode K sebagaimana dimaksud pada ayat (1) huruf e, yaitu Sub zona perdagangan dan jasa skala BWP dengan kode K-2, seluas 19,76 (sembilan belas koma tujuh puluh enam) ha, terdapat pada :
- a. blok B.3 di Desa Lumpang, seluas 1,4 (satu koma empat) ha;
 - b. blok B.4 di Desa Lumpang, seluas 3,18 (tiga koma delapan belas) ha;
 - c. blok B.6 di Desa Lumpang, seluas 7,57 (tujuh koma lima puluh tujuh) ha;
 - d. blok B.7 di Desa Lumpang, seluas 7,6 (tujuh koma enam) ha; dan
 - e. blok D.1 di Desa Jagabaya, seluas 0,1 (nol koma satu) ha.
- (7) Zona perkantoran dengan kode KT sebagaimana dimaksud pada ayat (1) huruf f, seluas 0,1 (nol koma satu) ha, terdapat pada blok B.7 di Desa Lumpang.
- (8) Zona sarana pelayanan umum dengan kode SPU sebagaimana dimaksud pada ayat (1) huruf g, seluas 0,56 (nol koma lima puluh enam) ha, terdiri atas:
- a. sub zona SPU pendidikan skala kecamatan dengan kode SPU-2.1, seluas 0,19 (nol koma sembilan belas) ha terdapat pada blok B.3 di Desa Lumpang;
 - b. sub zona SPU peribadatan skala kecamatan dengan kode SPU-2.5, seluas 0,23 (nol koma dua puluh tiga) ha, terdapat pada blok B.7 di Desa Lumpang;
 - c. sub zona SPU pendidikan skala lingkungan dengan kode SPU-3.1, seluas 0,03 (nol koma nol tiga) ha, terdapat pada blok B.6 di Desa Lumpang; dan
 - d. sub zona SPU peribadatan skala lingkungan dengan kode SPU-3.5, seluas 0,11 (nol koma sebelas) ha, terdapat pada:
 - 1) blok B.3 di Desa Lumpang, seluas 0,03 (nol koma nol tiga) ha; dan
 - 2) blok B.6 di Desa Lumpang, seluas 0,08 (nol koma nol delapan) ha.

(9) Zona...

- (9) Zona kawasan peruntukan industri dengan kode KPI sebagaimana dimaksud pada ayat (1) huruf h, seluas 160,76 (seratus enam puluh koma tujuh puluh enam) ha, terdapat pada:
- a. blok B.3 di Desa Lumpang, seluas 53,82 (lima puluh tiga koma delapan puluh dua) ha;
 - b. blok B.6 di Desa Lumpang, seluas 47,44 (empat puluh tujuh koma empat puluh empat) ha;
 - c. blok B.7 di Desa Lumpang, seluas 59,35 (lima puluh sembilan koma tiga puluh lima) ha;
 - d. blok D.1 di Desa Jagabaya, seluas 0,13 (nol koma tiga belas) ha; dan
 - e. blok D.2 di Desa Jagabaya, seluas 0,02 (nol koma nol dua) ha.
- (10) Zona pertanian dengan kode P sebagaimana dimaksud pada ayat (1) huruf i, seluas 17,06 (tujuh belas koma nol enam) ha, terdiri atas:
- a. sub zona pertanian tanaman pangan dengan kode P-1, seluas 12,55 (dua belas koma lima puluh lima) ha, terdapat pada:
 - 1) blok B.6 di Desa Lumpang, seluas 2,13 (dua koma tiga belas) ha;
 - 2) blok B.7 di Desa Lumpang, seluas 10,1 (sepuluh koma satu) ha;
 - 3) blok D.1 di Desa Jagabaya, seluas 0,14 (nol koma empat belas) ha; dan
 - 4) blok D.2 di Desa Jagabaya, seluas 0,18 (nol koma delapan belas) ha.
 - b. sub zona peternakan dengan kode P-4, seluas 4,51 (empat koma lima puluh satu) ha, terdapat pada:
 - 1) blok B.6 di Desa Lumpang seluas 2,38 (dua koma tiga puluh delapan) ha; dan
 - 2) blok B.7 di Desa Lumpang, seluas 3,62 (tiga koma enam puluh dua) ha.
- (11) Zona peruntukan lainnya dengan kode PL sebagaimana dimaksud pada ayat (1) huruf j yaitu sub zona pergudangan dengan kode PL-6, seluas 4,63 (empat koma enam puluh tiga) ha, terdapat pada:
- a. blok B.3 di Desa Lumpang, seluas 1,73 (satu koma tujuh puluh tiga) ha;

b. blok...

- b. blok B.6 di Desa Lumpang, seluas 0,35 (nol koma tiga puluh lima) ha; dan
- c. blok B.7 di Desa Lumpang, seluas 2,55 (dua koma lima puluh lima) ha.

BAB IX

KETENTUAN PEMANFAATAN RUANG

Pasal 50

- (1) Ketentuan pemanfaatan ruang RDTR Perkotaan Parung Panjang berpedoman pada rencana struktur ruang dan pola ruang.
- (2) Pemanfaatan ruang dilaksanakan melalui penyusunan dan pelaksanaan program pemanfaatan ruang beserta perkiraan pendanaannya.
- (3) Perkiraan pendanaan program pemanfaatan ruang disusun sesuai dengan ketentuan peraturan perundang-undangan.

Pasal 51

- (1) Program pemanfaatan ruang sebagaimana dimaksud dalam Pasal 50 ayat (2) disusun berdasarkan indikasi program utama lima tahunan sebagaimana tercantum dalam Lampiran V yang merupakan bagian tidak terpisahkan dari Peraturan Bupati ini.
- (2) Pendanaan program pemanfaatan ruang bersumber dari Anggaran Pendapatan dan Belanja Negara, Anggaran Pendapatan dan Belanja Daerah, investasi swasta dan kerja sama pendanaan.
- (3) Kerja sama pendanaan sebagaimana dimaksud pada ayat (2) dilaksanakan sesuai dengan ketentuan peraturan perundang-undangan.

BAB X

PERATURAN ZONASI

Bagian Kesatu

Umum

Pasal 52

Peraturan zonasi berfungsi sebagai:

- a. perangkat operasional pengendalian pemanfaatan ruang;
- b. acuan dalam pemberian izin pemanfaatan ruang, termasuk di

dalamnya...

- dalamnya pemanfaatan ruang udara dan pemanfaatan ruang di bawah tanah;
- c. acuan dalam pemberian insentif dan disinsentif;
 - d. acuan dalam pengenaan sanksi; dan
 - e. rujukan teknis dalam pengembangan atau pemanfaatan lahan dan penetapan lokasi investasi.

Bagian Kedua

Materi Peraturan Zonasi

Pasal 53

Materi Peraturan Zonasi meliputi:

- a. ketentuan kegiatan dan penggunaan lahan
- b. ketentuan teknis pemanfaatan ruang;
- c. ketentuan khusus;
- d. ketentuan pelaksanaan; dan
- e. pelaksanaan kesesuaian kegiatan pemanfaatan ruang.

Bagian Ketiga

Ketentuan Kegiatan dan Penggunaan Lahan

Pasal 54

- (1) Ketentuan kegiatan penggunaan lahan, sebagaimana dimaksud dalam Pasal 53 huruf a, terdiri atas:
 - a. ketentuan kegiatan dan penggunaan lahan zona lindung; dan
 - b. ketentuan kegiatan dan penggunaan lahan zona budidaya;
- (2) Ketentuan kegiatan dan penggunaan lahan sebagaimana dimaksud pada ayat (1) tercantum dalam Lampiran VI yang merupakan bagian tidak terpisahkan dari Peraturan Bupati ini.

Bagian Ketiga

Ketentuan Teknis Pemanfaatan Ruang

Pasal 55

Ketentuan teknis pemanfaatan ruang sebagaimana dimaksud dalam Pasal 53 huruf b tercantum dalam Lampiran VII yang merupakan bagian tidak terpisahkan dari Peraturan Bupati ini.

Bagian...

Bagian Kelima
Ketentuan Khusus

Pasal 56

Ketentuan khusus sebagaimana dimaksud dalam Pasal 53 huruf c, merupakan aturan tambahan yang ditampalkan di atas aturan dasar karena adanya hal-hal khusus yang memerlukan aturan tersendiri karena belum diatur di dalam aturan dasar, meliputi:

- a. Ketentuan khusus, sebagaimana dimaksud yaitu Lahan Pertanian Pangan Berkelanjutan (LP2B);
- b. Ketentuan khusus pola ruang LP2B digambarkan dalam peta dengan tingkat ketelitian 1:5.000 sebagaimana tercantum dalam Lampiran VIII, yang merupakan bagian tidak terpisahkan dari Peraturan Bupati ini;

Bagian Keenam
Ketentuan Pelaksanaan

Pasal 57

- (1) Ketentuan pelaksanaan sebagaimana dimaksud dalam Pasal 53 huruf d, yaitu ketentuan pelaksanaan insentif dan disinsentif.
- (2) Insentif diberikan apabila pemanfaatan ruang sesuai dengan rencana struktur ruang, rencana pola ruang dan ketentuan umum peraturan zonasi yang diatur dalam Peraturan Bupati ini.
- (3) Disinsentif dikenakan terhadap pemanfaatan ruang yang perlu dicegah, dibatasi, atau dikurangi keberadaannya berdasarkan ketentuan dalam Peraturan Bupati ini.

Pasal 58

- (1) Pemberian insentif dan pengenaan disinsentif dalam pemanfaatan ruang wilayah daerah dilakukan oleh pemerintah daerah kepada masyarakat.
- (2) Pemberian insentif dan pengenaan disinsentif dilakukan oleh instansi berwenang sesuai dengan kewenangannya.

Pasal 59...

Pasal 59

- (1) Insentif yang diberikan kepada masyarakat sebagaimana dimaksud dalam Pasal 57 ayat (2), terdiri atas:
 - a. insentif yang diberikan untuk kegiatan pemanfaatan ruang yang mendukung pengembangan Sub Zona Perumahan Kepadatan Sedang (R-3), yaitu dalam bentuk:
 1. kemudahan perizinan (I-3); dan
 2. penyediaan sarana dan prasarana (I-4).
 - b. insentif yang diberikan untuk kegiatan pemanfaatan ruang yang mendukung pengembangan Sub Zona Pertanian (PL-1.1), yaitu dalam bentuk:
 1. keringanan pajak (I-1);
 2. pemberian kompensasi atau imbalan (I-2);
 3. kemudahan perizinan (I-3); dan
 4. penyediaan sarana dan prasarana (I-4).
- (2) Ketentuan mengenai tata cara pemberian insentif berpedoman kepada ketentuan peraturan perundang-undangan.

Pasal 60

- (1) Disinsentif yang dikenakan kepada masyarakat sebagaimana dimaksud dalam Pasal 57 ayat (3), terdiri atas:
 - a. disinsentif yang dikenakan terhadap kegiatan pemanfaatan ruang yang menghambat pengembangan Sub zona Sempadan Sungai (SS), yaitu dalam bentuk:
 1. kegiatan pertanian lahan basah, pertanian lahan kering, hortikultura, dan wisata alam pada sub zona sempadan sungai dikenakan disinsentif berupa kewajiban membayar kompensasi dan/atau imbalan (D-2); dan
 2. kegiatan wisata buatan pada sub zona sempadan sungai dikenakan disinsentif berupa pengenaan pajak yang tinggi (D-1) dan kewajiban membayar kompensasi dan/atau imbalan(D-2).
 - b. disinsentif yang dikenakan terhadap kegiatan pemanfaatan ruang yang menghambat pengembangan Sub Zona Taman Kota (RTH-2), yaitu dalam bentuk:
 1. pengenaan pajak yang tinggi (D-1); dan
 2. kewajiban membayar kompensasi dan/atau imbalan(D-2).

c. disinsentif...

- c. disinsentif yang dikenakan terhadap kegiatan pemanfaatan ruang yang menghambat pengembangan Sub Zona Perumahan Kepadatan Sedang (R-3), yaitu dalam bentuk:
 - 1. kegiatan rumah kost, balai pengobatan, dokter umum, dokter spesialis, bidan, poliklinik, dan klinik pada Sub zona perumahan kepadatan sedang dikenakan disinsentif berupa pengenaan pajak yang tinggi (D-1).
 - 2. kegiatan ruko, toko, penyaluran grosir, minimarket, jasa usaha makanan dan minuman, salon, laundry, kantor swasta, kursus, dan bimbingan belajar pada sub zona perumahan kepadatan sedang dikenakan disinsentif berupa pengenaan pajak yang tinggi (D-1) dan kewajiban membayar kompensasi dan/atau imbalan (D-2).
 - d. disinsentif yang dikenakan terhadap kegiatan pemanfaatan ruang yang menghambat pengembangan Sub Zona Pertanian (PL- 1.1), yaitu dalam bentuk:
 - 1. kegiatan pertanian lahan kering dan hortikultura pada sub zona pertanian dikenakan Disinsentif berupa kewajiban membayar kompensasi dan/atau imbalan (D-2); dan
 - 2. Kegiatan BTS pada sub zona pertanian dikenakan Disinsentif berupa pengenaan pajak yang tinggi (D-1) dan kewajiban membayar kompensasi dan/atau imbalan (D-2).
- (2) Ketentuan mengenai tata cara pengenaan disinsentif berpedoman kepada ketentuan peraturan perundang-undangan.

Bagian Ketujuh

Pelaksanaan Kesesuaian Kegiatan Pemanfaatan Ruang

Pasal 61

- (1) Pelaksanaan kesesuaian kegiatan pemanfaatan ruang sebagaimana dimaksud dalam Pasal 53 huruf e, merupakan persyaratan dasar perizinan untuk berusaha.
- (2) Pelaksanaan kesesuaian kegiatan pemanfaatan ruang dilakukan menurut prosedur sesuai dengan ketentuan peraturan perundang-undangan.

BAB XI
KELEMBAGAAN

Pasal 62

- (1) Dalam rangka mengkoordinasikan penataan ruang dan kerjasama antar sektor/daerah di bidang penataan ruang, dibentuk Tim Koordinasi Penataan Ruang Daerah Kabupaten (TKPRD).
- (2) Untuk membantu pelaksanaan tugas TKPRD sebagaimana dimaksud pada ayat (1), dibentuk Sekretariat dan Kelompok Kerja yang terbagi atas Kelompok Kerja Perencanaan Tata Ruang dan Kelompok Kerja Pemanfaatan dan Pengendalian Pemanfaatan Ruang.
- (3) Ketentuan mengenai pembentukan, tugas, susunan organisasi, dan tata kerja TKPRD sebagaimana dimaksud pada ayat (2) ditetapkan dengan keputusan Bupati.

BAB XII
KETENTUAN LAIN-LAIN

Pasal 63

- (1) Jangka waktu Rencana Detail Tata Ruang Perkotaan Parung Panjang adalah 20 (dua puluh) tahun, mulai Tahun 2021 sampai dengan Tahun 2041 dan dapat ditinjau kembali 1 (satu) kali dalam 5 (lima) tahun.
- (2) Dalam kondisi lingkungan strategis tertentu yang berkaitan dengan bencana alam skala besar dan/atau perubahan batas teritorial wilayah yang ditetapkan dengan peraturan perundang-undangan, Rencana Detail Tata Ruang Perkotaan Parung Panjang dapat ditinjau lebih dari 1 (satu) kali dalam 5 (lima) tahun.
- (3) Peraturan Bupati tentang Rencana Detail Tata Ruang Perkotaan Parung Panjang Tahun 2021-2041 dilengkapi dengan Rencana dan Album Peta yang merupakan bagian yang tidak terpisahkan dari Peraturan Bupati ini.
- (4) Dalam hal terdapat penetapan kawasan hutan oleh Menteri yang membidangi Kehutanan pada bagian BWP yang kawasan hutannya belum disepakati pada saat Peraturan Bupati ini ditetapkan, rencana dan album peta sebagaimana dimaksud pada ayat (3) disesuaikan dengan peruntukan kawasan hutan berdasarkan hasil kesepakatan Menteri yang membidangi Kehutanan.

BAB XIII
KETENTUAN PERALIHAN

Pasal 64

Dengan berlakunya Peraturan Bupati ini, maka :

- a. izin pemanfaatan ruang yang telah dikeluarkan dan telah sesuai dengan ketentuan Peraturan Bupati ini tetap berlaku sesuai dengan masa berlakunya;
- b. izin pemanfaatan ruang yang telah dikeluarkan tetapi tidak sesuai dengan ketentuan Peraturan Bupati ini berlaku ketentuan:
 1. untuk yang belum dilaksanakan pembangunannya, izin tersebut disesuaikan dengan fungsi kawasan berdasarkan Peraturan Bupati ini;
 2. untuk yang sudah dilaksanakan pembangunannya, dilakukan penyesuaian dengan masa transisi berdasarkan ketentuan peraturan perundang-undangan; dan
 3. untuk yang sudah dilaksanakan pembangunannya dan tidak memungkinkan untuk dilakukan penyesuaian dengan fungsi kawasan berdasarkan Peraturan Bupati ini, izin yang telah diterbitkan dapat dibatalkan dan terhadap kerugian yang timbul sebagai akibat pembatalan izin tersebut dapat diberikan penggantian yang layak.
 4. penggantian yang layak sebagaimana dimaksud pada huruf b angka 3) memperhatikan indikator sebagai berikut:
 - a) memperhatikan harga pasaran setempat;
 - b) sesuai Nilai Jual Objek Pajak (NJOP) Pajak Bumi dan Bangunan Perdesaan dan Perkotaan (PBB-P2); dan/atau
 - c) disesuaikan dengan kemampuan keuangan daerah.
- c. pemanfaatan ruang di Daerah yang diselenggarakan tanpa izin dan bertentangan dengan ketentuan Peraturan Bupati ini, akan ditertibkan dan disesuaikan dengan Peraturan Bupati ini; dan
- d. pemanfaatan ruang yang sesuai dengan ketentuan Peraturan Bupati ini, agar dipercepat untuk mendapatkan izin yang diperlukan.

BAB XIV
KETENTUAN PENUTUP

Pasal 65

Peraturan Bupati ini mulai berlaku pada tanggal diundangkan.

Agar...

Agar setiap orang mengetahuinya, memerintahkan pengundangan Peraturan Bupati ini dengan penempatannya dalam Berita Daerah Kabupaten Bogor.

Ditetapkan di Cibinong
pada tanggal 4 Juni 2021
BUPATI BOGOR

ttd

ADE YASIN

Diundangkan di Cibinong
pada tanggal 4 Juni 2021
SEKRETARIS DAERAH KABUPATEN BOGOR,

ttd

BURHANUDIN
BERITA DAERAH KABUPATEN BOGOR
TAHUN 2021 NOMOR 44

Salinan sesuai dengan aslinya

KEPALA BAGIAN
PERUNDANG-UNDANGAN,



HERISON



PEMERINTAH KABUPATEN BOGOR
PROVINSI JAWA BARAT

**RENCANA DETAIL TATA RUJANG
PERKOTAAN PARUNG PANJANG
TAHUN 2021-2041**

**LAMPIRAN I
PETA BWP PERKOTAAN PARUNG PANJANG**

U SKALA : 1:22,000



Proyeksi : Universal Transverse Mercator
Sistem Grid : Grid Geografis dan Grid UTM Zona 48 S
Datum Horizontal : Datum WGS 1984

DIAGRAM LOKASI



KETERANGAN

Batas Perencanaan
Batas Persepsi
Batas Desa
Batas Blok

Perumahan
Saluran Air

Batas Perencanaan
Batas Persepsi
Batas Desa
Batas Blok

RENCANA JARINGAN TRANSPORTASI
RENCANA JARINGAN JALAN

Jalan Tol
Jalan Arteri Sekunder
Jalan Kolektor Primer Dua (K2-2)
Jalan Kolektor Sekunder
Jalan Lokal Primer
Jalan Lokal Sekunder

Stasiun Perompang Kecil
Terminal Perompang Tipe 1
Terminal Berang-Utuh

Rencana Jaringan Kereta Api
Jalur Candi KALUHUM Pasis Permukiman Terarah

SBWP
SBWP A
SBWP B
SBWP C
SBWP D

Propilasi Kota Lokal
Sis RUP

KAB. TANGERANG

PROV. BANTEN

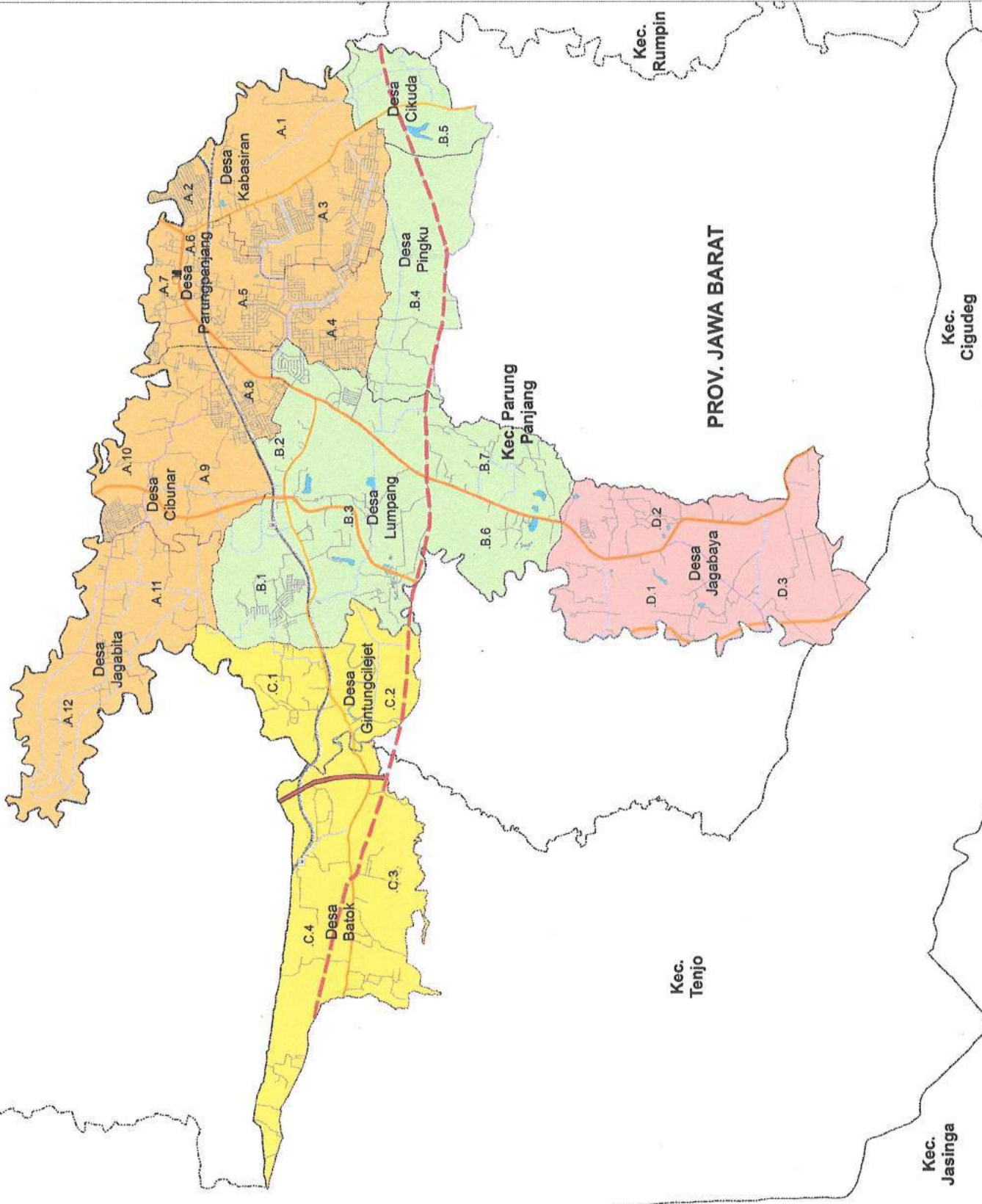

PROV. JAWA BARAT

Kec. Rumpin

Kec. Parung Panjang

Kec. Tenjo

Kec. Jasinga

Kec. Cigudeg

SUMBER PETA DAN RIWAYAT PETA:
1. Rencana Detail Tata Ruang (RDTR) Kabupaten Bogor tahun 2016.
2. Data Desa dan Perumahan Terpadu tahun perencanaan data.
3. Badan Informasi Geospasial (BIG), Tahun 2019
3. Pengolahan Data Tahun 2018-2019

BUPATI BOGOR
ADE YASIN



PEMERINTAH KABUPATEN BOGOR
PROVINSI JAWA BARAT

**RENCANA DETAIL TATA RUANG
PERKOTAAN PARUNG PANJANG
TAHUN 2021-2041**

**LAMPIRAN II
PETA STRUKTUR RUANG**



Proyeksi : Universal Transverse Mercator
Sistem Grid : Grid Geografis dan Grid UTM Zona 48 S
Datum Horizontal : Datum WGS 1984

DIAGRAM LOKASI



Keterangan

Batas Pemerintahan
Batas Desa
Batas SPP
Batas Blok
Batas Desa

RENCANA STRUKTUR RUANG
RENCANA PENGEMBANGAN PUSAT PELAYANAN
Pusat Pelayanan Kota/Kawasan Perkotaan
Sudut Pusat Pelayanan Kota/Kawasan Perkotaan
Pusat Lingkungan

RENCANA JARINGAN TRANSPORTASI
RENCANA JARINGAN JALAN
Jalan Tol
Jalan Arteri Sekunder
Jalan Kolektor Primer (KLP-2)
Jalan Kolektor Sekunder (KLP-3)
Jalan Lokal Primer
Jalan Lokal Sekunder
Stasiun Pemungutan Pajak
Terminal Pemungutan Pajak B
Terminal Berang Limas

RENCANA JARINGAN KECARAAN
Jalan Dalam Kawasan Permukiman Terpadu

RENCANA JARINGAN PASAR
RENCANA JARINGAN PASAR
RENCANA JARINGAN PASAR
RENCANA JARINGAN PASAR

RENCANA JARINGAN TELUKOMUNIKASI
Rencana Dasar Telekomunikasi (RDT)
Rencana Dasar Telekomunikasi (RDT)

RENCANA JARINGAN SUMBER DAYA AIR
Air Permukiman
Air Perikanan

RENCANA JARINGAN AIR BERSIH
Embang
Pipa Transmisi Air Bersih
Pipa Unit Distribusi
Balok Perumahan
Balok Perkotaan

RENCANA JARINGAN DRAINASE
Saluran Primer
Saluran Sekunder
Saluran Teras
Koran Keras

RENCANA PENGELOLAAN AIR LIMBAH
Instansi Pengolahan Limbah Kota
Sipolan Peta Induk

RENCANA JARINGAN PERGAJIAN
Sarana Perumahan
Sarana Perkotaan

RENCANA JARINGAN PERABAHAN LAINNYA
Sarana Perumahan
Sarana Perkotaan

SUMBER PETA DAN RIWAYAT PETA:
1. Data Geospasial (Bogor, Tahun 2018).
2. Peta Dasar dan Peta Tematik yang telah terotomasi dari Badan Informasi Geospasial (BIG), Tahun 2018.
3. Pengolahan Data Tahun 2018-2019

Proporsional: 1:22.000

BUPATI BOGOR
ADE YASIN

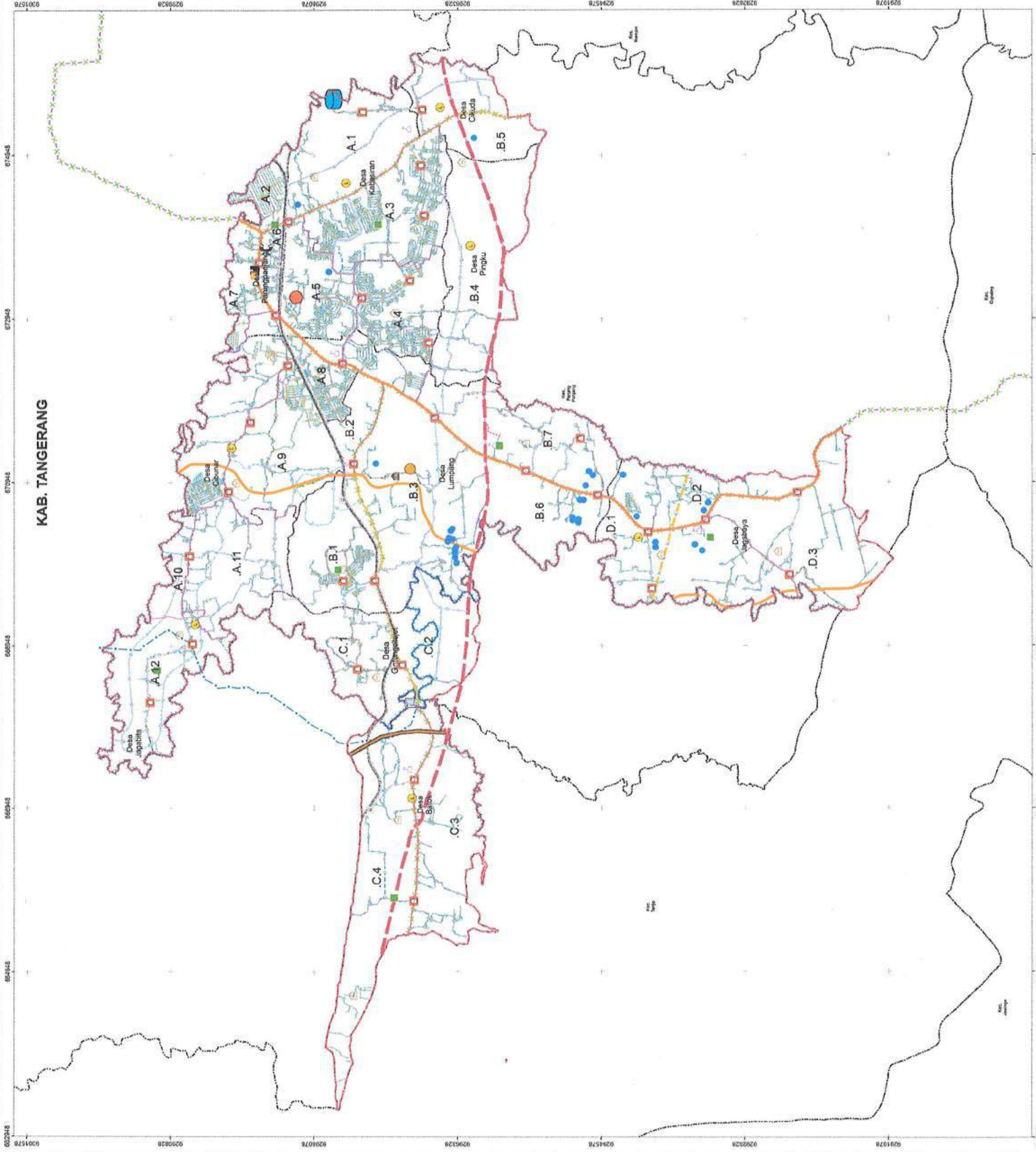



PEMERINTAH KABUPATEN BOGOR
PROVINSI JAWA BARAT

**RENCANA DETAIL TATA RUANG
PERKOTAAN PARUNG PANJANG
TAHUN 2021-2041**

LAMPIRAN III

PETA RENCANA POLA RUANG

SKALA : 1:22.000
0 350 700 1.400 2.100 2.800 m

Proyeksi : Universal Transverse Mercator
Sistem Grid : Grid Geografis dan Grid UTM Zona 48 S
Datum Horizontal : Datum WGS 1984

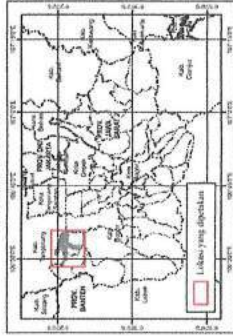

Keterangan

- Batas Perencanaan
 - Batas BPR
 - Batas DWP
 - Batas DWP
 - Batas DWP
- Batas Administrasi
 - Batas Desa
 - Batas Kecamatan
 - Batas Kabupaten
- Batas Perumahan Industri
 - R1
 - R2
 - R3
 - R4
 - R5
 - R6
 - R7
 - R8
 - R9
 - R10
 - R11
 - R12
 - R13
 - R14
 - R15
 - R16
 - R17
 - R18
 - R19
 - R20
 - R21
 - R22
 - R23
 - R24
 - R25
 - R26
 - R27
 - R28
 - R29
 - R30
 - R31
 - R32
 - R33
 - R34
 - R35
 - R36
 - R37
 - R38
 - R39
 - R40
 - R41
 - R42
 - R43
 - R44
 - R45
 - R46
 - R47
 - R48
 - R49
 - R50
 - R51
 - R52
 - R53
 - R54
 - R55
 - R56
 - R57
 - R58
 - R59
 - R60
 - R61
 - R62
 - R63
 - R64
 - R65
 - R66
 - R67
 - R68
 - R69
 - R70
 - R71
 - R72
 - R73
 - R74
 - R75
 - R76
 - R77
 - R78
 - R79
 - R80
 - R81
 - R82
 - R83
 - R84
 - R85
 - R86
 - R87
 - R88
 - R89
 - R90
 - R91
 - R92
 - R93
 - R94
 - R95
 - R96
 - R97
 - R98
 - R99
 - R100

RENCANA POLA RUANG

- Zona LINDUNG
 - Z1
 - Z2
 - Z3
 - Z4
 - Z5
 - Z6
 - Z7
 - Z8
 - Z9
 - Z10
 - Z11
 - Z12
 - Z13
 - Z14
 - Z15
 - Z16
 - Z17
 - Z18
 - Z19
 - Z20
 - Z21
 - Z22
 - Z23
 - Z24
 - Z25
 - Z26
 - Z27
 - Z28
 - Z29
 - Z30
 - Z31
 - Z32
 - Z33
 - Z34
 - Z35
 - Z36
 - Z37
 - Z38
 - Z39
 - Z40
 - Z41
 - Z42
 - Z43
 - Z44
 - Z45
 - Z46
 - Z47
 - Z48
 - Z49
 - Z50
 - Z51
 - Z52
 - Z53
 - Z54
 - Z55
 - Z56
 - Z57
 - Z58
 - Z59
 - Z60
 - Z61
 - Z62
 - Z63
 - Z64
 - Z65
 - Z66
 - Z67
 - Z68
 - Z69
 - Z70
 - Z71
 - Z72
 - Z73
 - Z74
 - Z75
 - Z76
 - Z77
 - Z78
 - Z79
 - Z80
 - Z81
 - Z82
 - Z83
 - Z84
 - Z85
 - Z86
 - Z87
 - Z88
 - Z89
 - Z90
 - Z91
 - Z92
 - Z93
 - Z94
 - Z95
 - Z96
 - Z97
 - Z98
 - Z99
 - Z100

ZONA BUDAYA

- Zona Perumahan
 - P1
 - P2
 - P3
 - P4
 - P5
 - P6
 - P7
 - P8
 - P9
 - P10
 - P11
 - P12
 - P13
 - P14
 - P15
 - P16
 - P17
 - P18
 - P19
 - P20
 - P21
 - P22
 - P23
 - P24
 - P25
 - P26
 - P27
 - P28
 - P29
 - P30
 - P31
 - P32
 - P33
 - P34
 - P35
 - P36
 - P37
 - P38
 - P39
 - P40
 - P41
 - P42
 - P43
 - P44
 - P45
 - P46
 - P47
 - P48
 - P49
 - P50
 - P51
 - P52
 - P53
 - P54
 - P55
 - P56
 - P57
 - P58
 - P59
 - P60
 - P61
 - P62
 - P63
 - P64
 - P65
 - P66
 - P67
 - P68
 - P69
 - P70
 - P71
 - P72
 - P73
 - P74
 - P75
 - P76
 - P77
 - P78
 - P79
 - P80
 - P81
 - P82
 - P83
 - P84
 - P85
 - P86
 - P87
 - P88
 - P89
 - P90
 - P91
 - P92
 - P93
 - P94
 - P95
 - P96
 - P97
 - P98
 - P99
 - P100

SUMBER PETA DAN RIWAYAT PETA:
1. Citra Satelit Resolusi Tinggi (CSRT) Platform satelit tahun 2018.
2. Data Topografi dan Hidrografi (DTH) Badan Informasi Geospasial (BIG) Tahun 2019.
3. Pengalihan Data Tahun 2018-2019

BUPATI BOGOR
ADE YASIN

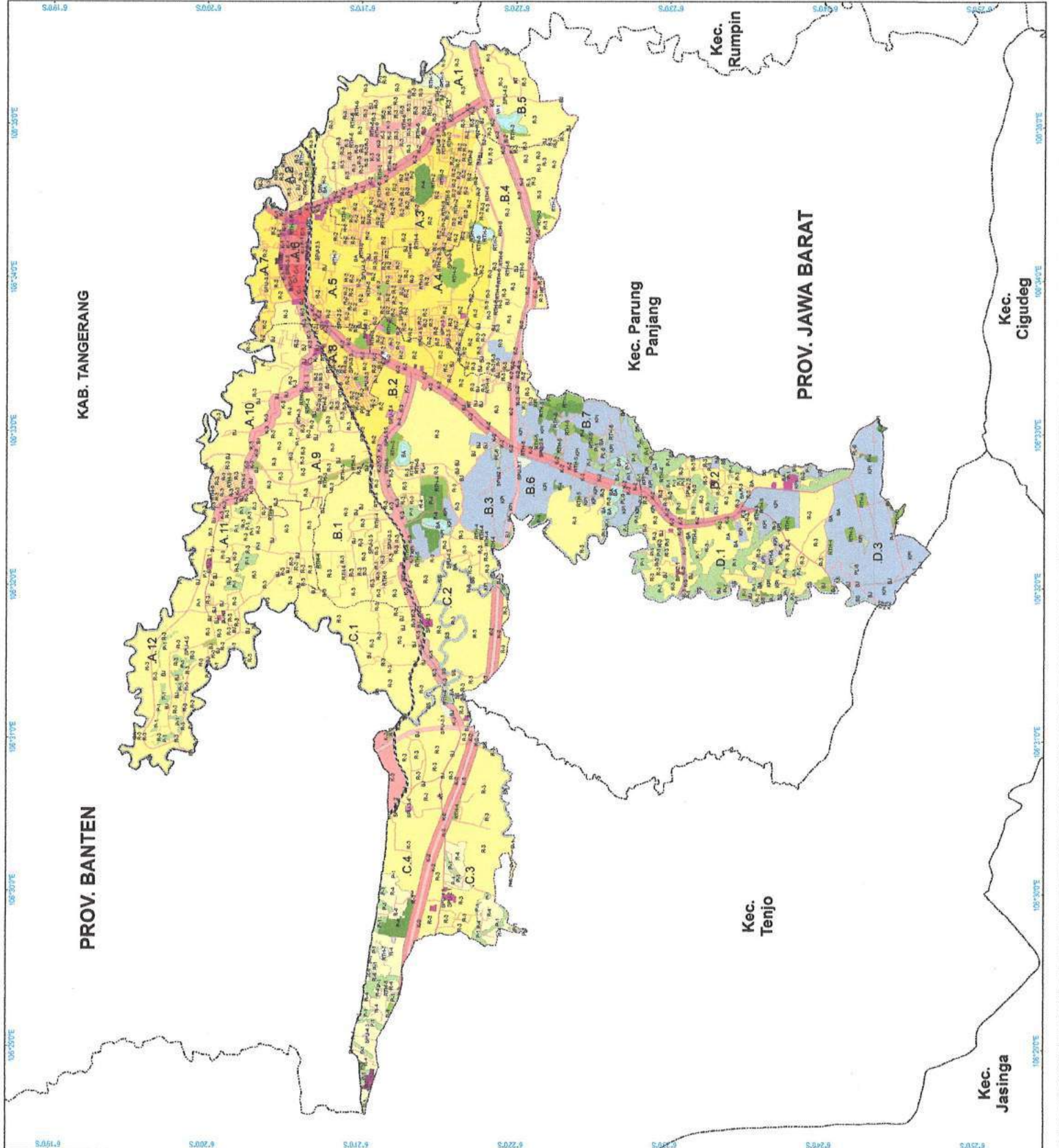



PEMERINTAH KABUPATEN BOGOR
PROVINSI JAWA BARAT

RENCANA DETAIL TATA RUANG PERKOTAAN PARUNG PANJANG TAHUN 2021-2041

LAMPIRAN IV PETA SUB BWP PRIORITAS

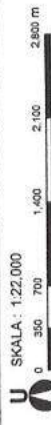

Proyeksi : Universal Transverse Mercator
Sistem Grid : Grid Geografis dan Grid UTM Zona 48 S
Datum Horizontal : Datum WGS 1984

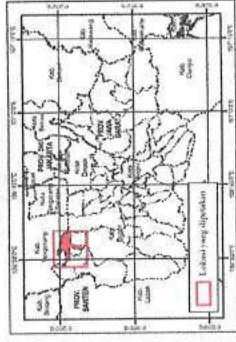

- Keterangan**
- Batas Perencanaan Kota
 - Batas BWP
 - Batas SBWP
 - Batas Blok
- Peraturan**
- Batas Desa
 - Batas Blok
 - Batas RW
 - Batas RT
- SUB BWP PRIORITAS**
- Sub BWP Prioritas
 - Sub BWP Prioritas
- TEMA PENANAMAN PRIORITAS**
- Pengembangan Konektivitas Perumahan, Sarana dan Fasilitas
 - Pengembangan Bina Pesisir, Sektora dan Blok Kawasan
- Perencanaan Kota Lokal**
- Sub BWP
 - Blok

SUMBER DATA DAN RUMAH PETA:
 1. Data Sektoral, Rencana Teknik (RSST), Peta Rencana tahun 2018.
 2. Peta Dasar dan Peta Tematik yang telah terotektis dan Badan Informasi Geospasial (BIG), tahun 2019.
 3. Pengolahan Data tahun 2019-2019

BUPATI BOGOR

 ADE YASIN

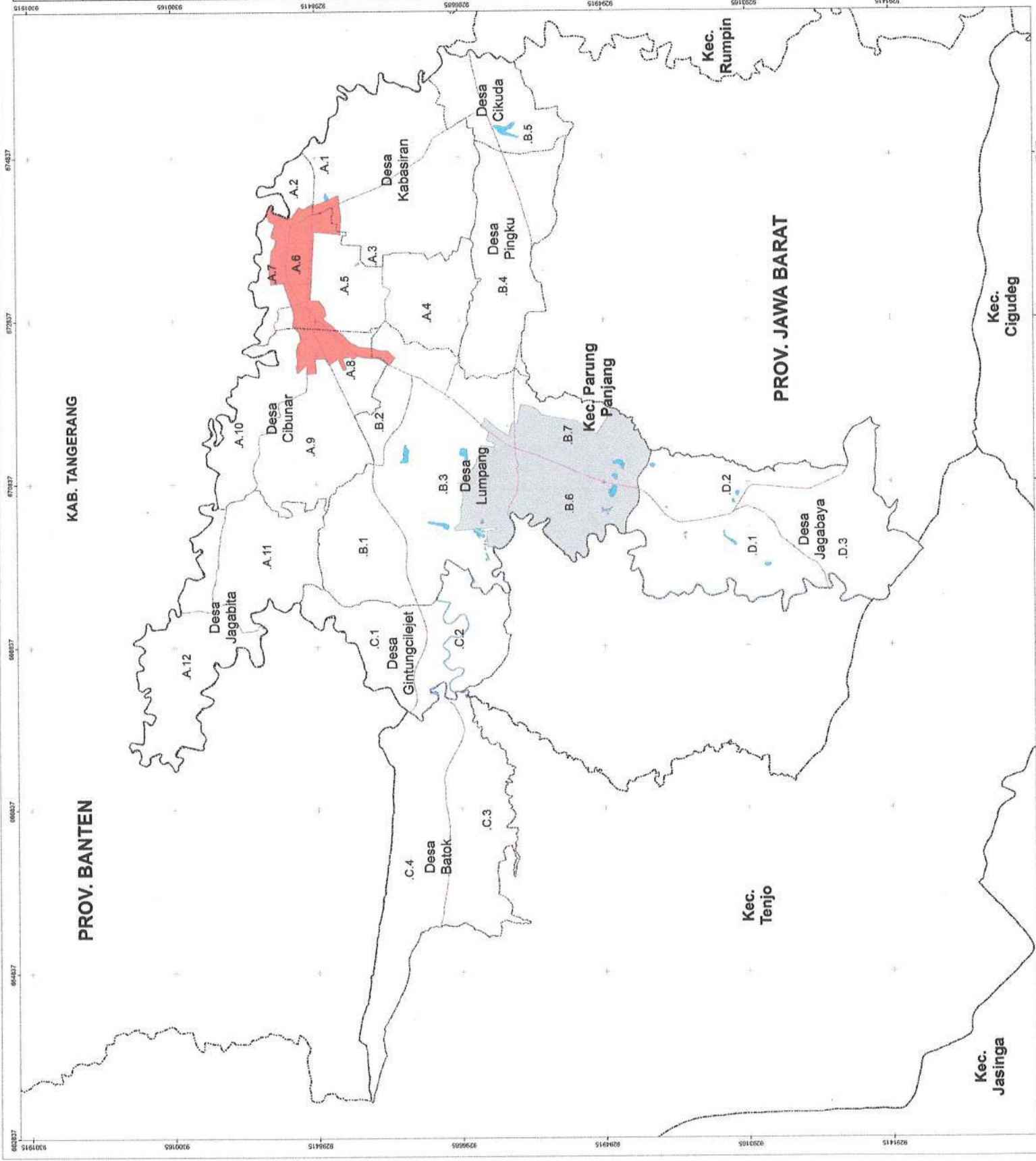

Lampiran V Peraturan Bupati Kabupaten Bogor

Nomor : 44 Tahun 2021

Tanggal : 4 Juni 2021

Tentang : Rencana Detail Tata Ruang Perkotaan
Parung Panjang Tahun 2021 - 2041

INDIKASI PROGRAM RDTR PERKOTAAN PARUNG PANJANG TAHUN 2021-2041

NO	PROGRAM UTAMA	LOKASI	BESARAN DAN BIAYA (dalam Ribuan Rupiah)	WAKTU PELAKSANAAN						SUMBER DANA	INSTANSI PELAKSANA		
				PJM-1 (2021-2025)					PJM-2 (2027-2031)			PJM-3 (2032-2036)	PJM-4 (2037-2041)
				2022	2023	2024	2025	2026					
A	Program Perwujudan Rencana Struktur Ruang												
I	Rencana Pengembangan Pusat Pelayanan												
a	Merencanakan Pusat Pelayanan Kota	Desa Parung Panjang	50.000								APBD Kabupaten	Dinas PUPR	
b	Melakukan penataan di Pusat Pelayanan Kota		75.000									Dinas Perhubungan	
c	Melakukan manajemen transportasi di Pusat Pelayanan Kota		200.000										
d	Mengendalikan bangunan tidak berizin di Sub Pusat Pelayanan Kota		200.000										
e	Merencanakan Sub Pusat Pelayanan Kota	Desa Lumpang	50.000								Dinas PUPR		
f	Mengendalikan bangunan tidak berizin di Sub Pusat Pelayanan Kota		200.000										
g	Merencanakan Pusat Lingkungan	Desa Cibunar, Desa Kabasiran, Desa Jagabita, Desa Jagabaya, Desa Gintung Cilejet, Desa Cikuda, Desa Batok dan Desa Pingku	50.000										
II	Perwujudan Jaringan Pergerakan (Transportasi Darat)												
1	Jalan Jalan Nasional												
a	Rencana pembangunan jalan strategis nasional ruas jalan Rumpin - Parung Panjang - Tenjo - Maja	Desa Cikuda, Desa Pingku Desa Lumpang, Desa Gintung Cilejet, Desa Batok	-								APBN		
b	Rencana pembangunan jalan tol akses tol Jasinga - Tenjo	Desa Batok	-								APBN		
c	Melakukan pemeliharaan jalan arteri primer		900.000										
2	Jalan Provinsi												
a	Pengembangan ruas Jalan Raya Parung Panjang	Jalan Raya Parung Panjang	800.000								APBD Provinsi	Dinas PUPR Provinsi	
b	Pengembangan ruas Jalan Mohamad Toha	Jalan Mohamad Toha	1.700.000								APBD Provinsi	Dinas PUPR Provinsi	
c	Pengembangan ruas Jalan Raya Cikabon	Jalan Cikabon	700.000								APBD Provinsi	Dinas PUPR Provinsi	
d	Pengembangan ruas Jalan Raya Sudamanik	Jalan Sudamanik	1.200.000								APBD Provinsi	Dinas PUPR Provinsi	

NO	PROGRAM UTAMA	LOKASI	BESARAN DAN BIAYA (dalam Ribuan Rupiah)	WAKTU PELAKSANAAN							SUMBER DANA	INSTANSI PELAKSANA	
				PJM-1 (2021-2025)					PJM-2 (2027-2031)	PJM-3 (2032-2036)			PJM-4 (2037-2041)
				2022	2023	2024	2025	2026					
3	Jalan Kabupaten												
a	Melakukan pemeliharaan jalan lokal sekunder	Desa Kabasiran, Desa Cibunar	50.000									APBD Kabupaten/Prov	Dinas PUPR
b	Meningkatkan kapasitas jalan lokal sekunder		600.000									APBD Kabupaten/Prov	Dinas PUPR
c	Melakukan pemeliharaan jalan lokal sekunder		600.000										
4	Jalan Lingkungan												
a	Membangun jalan lingkungan sebagai jalur penghubung antar kampung	Desa Kabasiran, Desa Parung Panjang, Desa Cibunar, Desa Lumpang, Desa Gintung Cilejet, Desa Jagabita, Desa Jagabaya, Desa Cikuda, Desa Pingku, Desa Jagabita	3.600.000									APBD Kabupaten/Prov	Dinas Kawasan Perumahan Kawasan Permukiman dan Pertanahan, BUMN
b	Melakukan pemeliharaan jalan lingkungan		600.000										
5	Jalan Tambang												
a	Merencanakan rencana jalan tambang	Desa Cibunar, Desa Lumpang, Desa Jagabaya, Desa Jagabaya	50.000									APBD Kabupaten/Prov, Swasta	Dinas PUPR
b	Melakukan pengadaan lahan terhadap pembangunan jalan tambang		40.000.000										
c	Membangun konstruksi trase jalan tambang		50.000.000										
d	Melakukan pemeliharaan jalan tambang		400.000										
e	Melakukan kajian evaluasi terhadap kinerja jalan tambang		50.000										
6	Sistem Angkutan Umum												
a	Merencanakan pengembangan terminal	Desa Parung Panjang	50.000									APBD Kabupaten/Prov	Dinas Perhubungan
b	Membangun halte sebagai titik kumpul angkutan umum		200.000										
c	Merencanakan terminal barang		50.000										
d	Menata area di sekitar Stasiun Parung Panjang		400.000										
e	Membangun jalur pejalan kaki dan sepeda	Desa Parung Panjang, Desa Cibunar, Desa Kabasiran	200.000									APBD Kabupaten	Dinas PUPR, Dinas Pariwisata, Swasta
f	Mengembangkan jalur pejalan kaki pusat pemerintahan kecamatan	Desa Parung Panjang	200.000									APBD Kabupaten/Prov	Dinas PUPR
g	Melakukan pemeliharaan jalur pejalan kaki	Desa Parung Panjang, Desa Cibunar, Desa Kabasiran	150.000									APBD Kabupaten	

NO	PROGRAM UTAMA	LOKASI	BESARAN DAN BIAYA (dalam Ribuan Rupiah)	WAKTU PELAKSANAAN						SUMBER DANA	INSTANSI PELAKSANA		
				PJM-1 (2021-2025)					PJM-2 (2027-2031)			PJM-3 (2032-2036)	PJM-4 (2037-2041)
				2022	2023	2024	2025	2026					
h	Melakukan pengaturan fasilitas pelayanan angkutan penumpang umum di sekitar pasar Parung Panjang, stasiun Parung Panjang, KPI	Desa Parung Panjang, Desa Lumpang	150.000								APBD Kabupaten	Dinas Perhubungan	
III	Perwujudan Jaringan Utilitas												
1	Jaringan Listrik												
a	Membangun penerangan jalan umum	Ruas jalan SBWP A, B, C, dan D	400.000								APBD, BUMN	Pemda Kabupaten Bogor, PT. PLN	
b	Melakukan pemeliharaan pada sarana penerangan jalan umum		150.000										
c	Mengembangkan jaringan listrik	SBWP A, B, C, dan D	400.000								BUMN	PT. PLN	
d	Melakukan evaluasi terhadap pelayanan konsumsi energi listrik		50.000								APBD Kabupaten	Bappedalitbang Kabupaten Bogor	
e	Mengembangkan energi terbarukan dari limbah domestik, dan industri		200.000								Swadaya Masyarakat, BUMND, Swasta	PT. PLN, PT PNG, Yayasan, LSM, PT.	
d	Memetakan zona sempadan jaringan SUTET (500 kV)	Desa Jagabaya	50.000								BUMN	PLN	
e	Mengendalikan pembangunan jalur jaringan SUTET		200.000										
2	Jaringan Telekomunikasi												
a	Melakukan evaluasi terhadap pengembangan STO	Desa Pingku, Desa Gintung Cilejet, Desa Cibunar, Desa Jagabita, Desa Jagabaya	50.000								APBD Kabupaten	Bappedalitbang Kabupaten Bogor	
b	Membangun menara BTS	Desa Pingku, Desa Gintung Cilejet, Desa Jagabita, Desa Jagabaya	400.000								BUMN	PT. TELKOM	
3	Jaringan Air Bersih												
a	Merencanakan pengolahan alternatif terhadap penyediaan air minum	SBWP A, B, C, dan D	50.000								BUMD	PDAM	
b	Mengembangkan instalasi pengolahan air yang adaptif dengan kondisi wilayah perencanaan Parung Panjang		300.000								BUMD		
c	Mengembangkan jaringan perpipaan dari DAM Karian Rangkasbitung	Desa Batok	200.000								BUMD/ KPBU		
d	Memelihara jaringan distribusi (perpipaan)		600.000										
e	Melakukan evaluasi terhadap pelayanan konsumsi air bersih	SBWP A, B, C, dan D	50.000								APBD Kabupaten	Bappedalitbang Kabupaten Bogor	
4	Jaringan Drainase												
a	Merencanakan pengolahan drainase skala perkotaan	Ruas jalan SBWP A, B, C, dan D	55.000								APBD Kabupaten/ Prov	Dinas PUPR	

NO	PROGRAM UTAMA	LOKASI	BESARAN DAN BIAYA (dalam Ribuan Rupiah)	WAKTU PELAKSANAAN							SUMBER DANA	INSTANSI PELAKSANA	
				PJM-1 (2021-2025)					PJM-2 (2027-2031)	PJM-3 (2032-2036)			PJM-4 (2037-2041)
				2022	2023	2024	2025	2026					
b	Merencanakan kolam retensi	Desa Cibunar, Desa Kabasiran, Desa Lumpang, Desa Parung Panjang, Desa Lumpang, Desa Pingku, Desa Batok, Desa Gintung Cilejet, Desa Jagabaya	50.000								APBD Kabupaten/Prov	Dinas Lingkungan Hidup	
c	Melakukan pengadaan lahan untuk pembangunan kolam retensi		40.000.000										
d	Melakukan perbaikan saluran drainase eksisting	Desa Parung Panjang	600.000								APBD Kabupaten/Prov	Dinas PUPR	
e	Membangun saluran drainase baru pada jalan kolektor primer dan kolektor sekunder	Ruas Jalan Parung Panjang, Jalan Muhammad Toha, Jalan Dago	1.000.000								APBD Kabupaten/Prov	Dinas PUPR	
f	Melakukan pemeliharaan berkala saluran drainase di jalan-jalan utama	Ruas jalan SBWP A, B, C, dan D	600.000								APBD Kabupaten/Prov	Dinas PUPR	
5	Jaringan Limbah												
a	Merencanakan pengembangan jaringan limbah	Ruas jalan SBWP A, B, C, dan D	50.000								APBD Kabupaten/Prov	Dinas PUPR	
b	Melakukan instalasi pengolahan air limbah	Desa Parung Panjang	300.000								APBD Kabupaten/Prov	Dinas PUPR	
c	Mengembangkan jaringan air limbah komunal (<i>off site</i>)	Desa Cibunar, Desa Kabasiran	200.000								APBD Kabupaten/Prov	Dinas PUPR	
6	Mengembangkan Pengolahan Persampahan												
a	Menyediakan sarana persampahan	Desa Cibunar, Desa Parung Panjang	300.000								APBD Kabupaten/Prov	Dinas Lingkungan Hidup	
b	Menyediakan Tempat penampungan sementara (TPS)	Desa Kabasiran, Desa Parung Panjang, Desa Cibunar, Desa Lumpang, Desa Gintung Cilejet, Desa Jagabita, Desa Jagabaya, Desa Cikuda, Desa Pingku, Desa Jagabaya	100.000								APBD Kabupaten/Prov	Dinas Lingkungan Hidup	

NO	PROGRAM UTAMA	LOKASI	BESARAN DAN BIAYA (dalam Ribuan Rupiah)	WAKTU PELAKSANAAN							SUMBER DANA	INSTANSI PELAKSANA	
				PJM-1 (2021-2025)					PJM-2 (2027-2031)	PJM-3 (2032-2036)			PJM-4 (2037-2041)
				2022	2023	2024	2025	2026					
7	Mengembangkan Mitigasi Bencana												
a	Evakuasi bencana	Desa Cibunar, Desa Kabasiran, Desa Parung Panjang, Desa Lumpang, Desa Pingku	100.000								APBD Kabupaten/Prov	BNPB Kabupaten Bogor	
	Pembuatan rambu-rambu petunjuk evakuasi		200.000										
	Sosialisasi cara-cara evakuasi												
b	Merencanakan lokasi evakuasi	Desa Lumpang, Desa Jagabaya, Desa Gintung Cilejet	50.000										
c	Melakukan penghijauan kawasan rawan banjir	Desa Parung Panjang, Desa Kabasiran, Desa Cibunar, Desa Jagabita, Desa Pingku, Desa Cikuda	600.000										
d	Memelihara sarana tindakan pertama saat terjadi kebakaran di pusat kota Parung Panjang	Desa Parung Panjang, Desa Kabasiran, Desa Lumpang	200.000								APBD Kabupaten/Prov	Dinas Kebakaran Kabupaten Bogor	
B	Program Perwujudan Rencana Pola Ruang												
I	Perwujudan Kawasan Lindung												
1	Pengendalian Zona Perlindungan Setempat												
1	Memetakan zona sempadan Sungai Cimanceuri	Desa Parung Panjang, Desa Kabasiran	50.000								APBD Kabupaten/Prov	Badan Pengelolaan DAS	
2	Memetakan zona sempadan Sungai Cimatuk	Desa Gintung Cilejit, Desa Lumpang, Desa Jagabaya	50.000										
3	Menetapkan batas zona Sempadan Sungai Cimanceuri	Desa Parung Panjang, Desa Kabasiran	50.000										
4	Menetapkan batas zona Sempadan Sungai Cimatuk	Desa Gintung Cilejit, Desa Lumpang, Desa Jagabaya	50.000										
5	Melakukan pembebasan lahan pada zona Sempadan Sungai Cimanceuri	Desa Parung Panjang, Desa Kabasiran	20.000.000										
6	Melakukan pembebasan lahan pada zona Sempadan Sungai Cimatuk	Desa Gintung Cilejit, Desa Lumpang, Desa Jagabaya	20.000.000										
7	Memetakan zona sempadan Situ Ranca Rabak	Desa Cikuda	50.000										
8	Memetakan zona sempadan Situ Ranca Yuda	Desa Jagabaya	50.000										
9	Memetakan zona sempadan situ	Desa Lumpang	50.000										
10	Menetapkan batas zona sempadan Situ Ranca Rabak	Desa Cikuda	50.000										
11	Menetapkan batas zona sempadan Situ Ranca Yuda	Desa Jagabaya	50.000										
12	Menetapkan batas zona situ	Desa Lumpang	50.000										
13	Melakukan pembebasan lahan pada zona sempadan Situ Ranca Rabak	Desa Cikuda	20.000.000										
14	Melakukan pembebasan lahan pada zona sempadan Situ Ranca Yuda	Desa Jagabaya	20.000.000										
15	Melakukan pembebasan lahan pada situ	Desa Lumpang	20.000.000										

NO	PROGRAM UTAMA	LOKASI	BESARAN DAN BIAYA (dalam Ribuan Rupiah)	WAKTU PELAKSANAAN							SUMBER DANA	INSTANSI PELAKSANA	
				PJM-1 (2021-2025)					PJM-2 (2027-2031)	PJM-3 (2032-2036)			PJM-4 (2037-2041)
				2022	2023	2024	2025	2026					
16	Menetapkan batas sempadan kereta api	Desa Parung Panjang, Desa Gintung Cilejet, Desa Batok	50.000								APBD Kabupaten/Prov	Dinas Perhubungan	
17	Menetapkan batas sempadan jalan	Desa Parung Panjang, Desa Cibunar, Desa Jagabita, Desa Gintung Cilejet	50.000								APBD Kabupaten/Prov	Dinas PUPR	
2	Pelestarian Zona Perlindungan Setempat												
1	Menata area pada sempadan Sempadan Sungai Cimanceuri	Desa Parung Panjang, Desa Kabasiran	200.000								APBD Kabupaten/Prov	Badan Pengelolaan DAS	
2	Menata area pada sempadan Sempadan Sungai Cimatuk	Desa Gintung Cilejit, Desa Lumpang, Desa Jagabaya	200.000										
3	Melakukan penghijauan pada sempadan Sungai Cimanceuri	Desa Parung Panjang, Desa Kabasiran	600.000										
4	Melakukan penghijauan pada sempadan Sungai Cimatuk	Desa Gintung Cilejit, Desa Lumpang, Desa Jagabaya	600.000										
5	Mengendalikan pembangunan pada sempadan Sungai Cimanceuri	Desa Parung Panjang, Desa Kabasiran	200.000										
6	Mengendalikan pembangunan pada sempadan Sungai Cimatuk	Desa Gintung Cilejit, Desa Lumpang, Desa Jagabaya	200.000										
7	Melakukan pengerukan sedimentasi Sungai Cimanceuri	Desa Parung Panjang, Desa Kabasiran	500.000										
8	Membuat talud Sungai Cimanceuri	Desa Parung Panjang, Desa Kabasiran	1.000.000										
9	Menata area pada sempadan Sempadan Situ Ranca Rabak	Desa Cikuda	200.000										
10	Menata area pada sempadan Sempadan Situ Ranca Yuda	Desa Jagabaya	200.000										
11	Menata area pada sempadan Sempadan situ	Desa Lumpang	200.000										
12	Melakukan penghijauan pada sempadan Situ Ranca Rabak	Desa Cikuda	600.000										
13	Melakukan penghijauan pada sempadan Situ Ranca Yuda	Desa Jagabaya	600.000										
14	Menata area pada sempadan Sempadan situ	Desa Lumpang	200.000										
15	Mengendalikan pembangunan pada sempadan Situ Ranca Rabak	Desa Cikuda	200.000										
16	Mengendalikan pembangunan pada sempadan Situ Ranca Yuda	Desa Jagabaya	200.000										
17	Mengendalikan pembangunan pada sempadan situ	Desa Lumpang	200.000										
18	Melakukan rehabilitasi Situ Ranca Rabak	Desa Cikuda	600.000										
19	Melakukan rehabilitasi Situ Ranca Yuda	Desa Jagabaya	600.000										
20	Melakukan rehabilitasi Situ	Desa Lumpang	600.000										
3	Pengembangan Zona Ruang Terbuka Hijau												
1	Melakukan inventarisasi RTH di wilayah perencanaan Parung Panjang	Desa Kabasiran, Desa Parung Panjang, Desa Cibunar, Desa Lumpang, Desa Gintung Cilejet, Desa Jagabita, Desa Jagabaya, Desa Cikuda, Desa Pingku, Desa Jagabita	500.000								APBD Kabupaten/Prov	Bappeda	
2	Melakukan konsep pengembangan zona RTH	Desa Kabasiran, Desa Parung Panjang, Desa Cibunar, Desa Lumpang, Desa Gintung Cilejet, Desa Jagabita, Desa Jagabaya, Desa Cikuda, Desa Pingku, Desa Jagabita	50.000								APBD Kabupaten/Prov	BappedaLitbang	

NO	PROGRAM UTAMA	LOKASI	BESARAN DAN BIAYA (dalam Ribuan Rupiah)	WAKTU PELAKSANAAN						SUMBER DANA	INSTANSI PELAKSANA		
				PJM-1 (2021-2025)					PJM-2 (2027-2031)			PJM-3 (2032-2036)	PJM-4 (2037-2041)
				2022	2023	2024	2025	2026					
3	Melakukan pembebasan lahan Rimba Kota	Desa Parung Panjang	30.000.000								APBD Kabupaten/Prov	BappedaLitbang	
4	Melakukan penghijauan pada lahan Rimba Kota		600.000										
5	Memelihara zona lahan Rimba Kota		200.000										
6	Merencanakan konsep pengembangan taman kota	Desa Parung Panjang, Desa Lumpang, Desa Pingku	50.000								Swasta, KPBU	Dinas Kebersihan dan Pertamanan	
7	Melakukan pembebasan lahan pada pengembangan taman kota		30.000.000										
8	Membuat DED pembangunan taman kota		70.000										
9	Membangun tapak dan penghijauan taman kota		400.000										
10	Melakukan pemeliharaan tanaman dan tapak pada taman kota		300.000										
11	Merencanakan konsep pengembangan taman kecamatan	Desa Lumpang, Desa Jagabita	50.000								Swasta, KPBU	Dinas Kebersihan dan Pertamanan	
12	Melakukan pembebasan lahan pada pengembangan taman kecamatan		35.000.000										
13	Membuat DED pembangunan taman kecamatan		70.000										
14	Membangun tapak taman kecamatan		500.000										
15	Melakukan pemeliharaan tanaman dan tapak pada taman kecamatan		350.000										
16	Merencanakan konsep pengembangan taman kelurahan	Desa Parung Panjang, Desa Kabasiran, Desa Cibunar, Desa Cikuda, Desa Pingku, Desa Batok, Desa Lumpang, Desa Gintung Cilejet	50.000								Swasta, Masyarakat	Dinas Kebersihan dan Pertamanan	
17	Melakukan pembebasan lahan pada pengembangan taman kelurahan		40.000.000										
18	Membuat DED pembangunan taman kelurahan		70.000										
19	Membangun tapak taman kelurahan		600.000										
20	Melakukan pemeliharaan tanaman dan tapak pada taman kelurahan		400.000										
21	Merencanakan konsep pengembangan taman RW	Ds. Kabasiran, Ds. Cikuda, Ds. Lumpang, Ds. Lumpang, Ds. Pingku, Ds. Batok, Ds. Jagabaya, Ds. Jagabaya	50.000								Swasta, Masyarakat	Dinas Kebersihan dan Pertamanan	
22	Melakukan pembebasan lahan pada pengembangan taman RW		45.000.000										
23	Membuat DED pembangunan taman RW		70.000										
24	Membangun tapak pembangunan taman RW		700.000										
25	Melakukan pemeliharaan tanaman dan tapak pada taman RW		450.000										
26	Merencanakan konsep pengembangan taman RT	Desa Kabasiran, Desa Batok	50.000								Swasta, Masyarakat	Dinas Kebersihan dan Pertamanan	
27	Melakukan pembebasan lahan pada pengembangan taman RT		50.000.000										
28	Membuat DED pembangunan taman RT		70.000										
29	Membangun tapak pembangunan taman RT		750.000										

NO	PROGRAM UTAMA	LOKASI	BESARAN DAN BIAYA (dalam Ribuan Rupiah)	WAKTU PELAKSANAAN							SUMBER DANA	INSTANSI PELAKSANA	
				PJM-1 (2021-2025)					PJM-2 (2027-2031)	PJM-3 (2032-2036)			PJM-4 (2037-2041)
				2022	2023	2024	2025	2026					
30	Melakukan pemeliharaan tanaman dan tapak pada taman RT	Desa Kabasiran, Desa Batok	500.000								Swasta, Masyarakat		
31	Merencanakan konsep pengembangan pemakaman	Desa Jagabita, Desa Jagabaya, Desa Gintung Cilejet, Desa Cibunar, Desa Lumpang	50.000								APBD Kabupaten	Dinas Kebersihan dan Pertamanan	
32	Melakukan pembebasan lahan pada pengembangan pemakaman		20.000.000										
33	Membuat DED pembangunan pemakaman		50.000										
34	Membangun tapak pemakaman		100.000										
35	Melakukan penyediaan lahan untuk jalur hijau	Jalan Raya Parung Panjang, Jalan Muhammad Toha, Jalan Dago, Jalan Sudamanik, Jalan Salimah	10.000.000								Swasta, KPBU		
36	Melakukan penghijauan pada jalur hijau		600.000										
37	Melakukan pemeliharaan tanaman pada jalur hijau		400.000										
38	Melakukan pengendalian bangunan tidak berizin di area Rimba Kota, taman kota, taman kecamatan, taman kelurahan, taman RW, taman RT, dan jalur hijau	Desa Kabasiran, Desa Parung Panjang, Desa Cibunar, Desa Lumpang, Desa Gintung Cilejet, Desa Jagabita, Desa Jagabaya, Desa Cikuda, Desa Pingku, Desa Jagabita	200.000								APBD Kabupaten	Satpol PP, Sekda	
II	Perwujudan Kawasan Budidaya												
1	Pengembangan Zona Perumahan												
a	Menata lingkungan zonasi rumah kepadatan tinggi	Desa Cibunar, Desa Cikuda, Desa Parung Panjang, Desa Kabasiran, Desa Lumpang, Desa Pingku, Desa Cikuda	400.000								APBD Kabupaten dan Swasta, Perumnas		
b	Menata lingkungan zonasi rumah kepadatan sedang	Desa Cibunar, Desa Cikuda, Desa Jagabita, Desa Kabasiran, Desa Lumpang, Desa Parung Panjang, Desa Gintung Cilejet, Desa Pingku, Desa Batok, Desa Jagabaya	400.000								APBD Kabupaten dan Swasta, Perumnas	Dinas PUPR	
c	Menata lingkungan zonasi rumah kepadatan rendah	Desa Batok	400000								APBD Kabupaten dan Swasta, Perumnas	Dinas PUPR	

NO	PROGRAM UTAMA	LOKASI	BESARAN DAN BIAYA (dalam Ribuan)	WAKTU PELAKSANAAN								SUMBER DANA	INSTANSI PELAKSANA
				PJM-1 (2021-2025)					PJM-2 (2027-2031)	PJM-3 (2032-2036)	PJM-4 (2037-2041)		
				2022	2023	2024	2025	2026					
c	Menata lingkungan zonasirumah kepadatan rendah	Desa Batok	400000									APBD Kabupaten dan Swasta, Perumnas	Dinas PUPR
2	Pengembangan Zona Perdagangan dan Jasa												
a	Mengembangkan perdagangan dan jasa skala kota	Desa Parung Panjang, Desa Lumpang										APBD Kabupaten	Dinas PUPR
1	Merevitalisasi kawasan Pasar Parung Panjang		400.000									BUMD	PD. Pasar Tohaga, Swasta
2	Membatasi pertumbuhan perdagangan linear pada jalan kolektor primer dan sekunder		100.000										Dinas PUPR
3	Merencanakan RTH perkotaan di kawasan pusat perdagangan dan jasa		50.000										Dinas Kebersihan dan Pertamanan
4	Menata lokasi pedagang kaki lima zona perdagangan dan jasa skala BWP		400.000										Dinas PUPR
b	Mengembangkan perdagangan dan jasa skala BWP	Desa Cibunar, Desa Lumpang, Desa Parung Panjang	200.000										Dinas PUPR
c	Mengembangkan perdagangan dan jasa skala sub BWP	Desa Kabasiran, Desa Parung Panjang, Desa Pingku	200.000										
3	Zona Perkantoran												
a	Mengembangkan lahan perkantoran pemerintahan	Desa Cibunar, Desa Jagabita, Desa Kabasiran, Desa Parung Panjang, Desa Cikuda, Desa Lumpang, Desa Pingku, Desa Batok, Desa Gintung Cilejet, Desa Jagabaya	200.000									APBD Kabupaten	Dinas PUPR, Sekda
1	Menyediakan kelengkapan fisik berupa sarana - sarana penunjang kegiatan perkantoran		150.000										
2	Menyediakan ruang publik		400.000										
3	Menata area di sekitar perkantoran pemerintahan kecamatan		200.000										
5	Memelihara bangunan pada zona perkantoran (pemerintahan)		200.000										
b	Mengembangkan zonasi perkantoran swasta	Desa Cibunar, Desa Kabasiran, Desa Parung Panjang, Desa Lumpang, Desa Ginting Cilejet, Desa Jagabaya											
1	Menata lahan peruntukan perkantoran swasta		200.000										

NO	PROGRAM UTAMA	LOKASI	BESARAN DAN BIAYA (dalam Ribuan Rupiah)	WAKTU PELAKSANAAN							SUMBER DANA	INSTANSI PELAKSANA	
				PJM-1 (2021-2025)					PJM-2 (2027-2031)	PJM-3 (2032-2036)			PJM-4 (2037-2041)
				2022	2023	2024	2025	2026					
4	Zona Sarana Pelayanan Umum												
a	Menyediakan Sarana Pelayanan Umum Skala Kota												
1	Menyediakan sarana pendidikan skala kota	Desa Kabaasiran, Desa Gintung Cilejet, Desa Parung Panjang, Desa Lumpang, Desa Pingku	500.000										
2	Menyediakan sarana transportasi skala kota		500.000										
3	Menyediakan sarana olahraga skala kota		300.000										
4	Menyediakan sarana sosial budaya skala kota		300.000										
5	Menyediakan sarana kesehatan skala kota		Desa Parung Panjang	500.000									
b	Sarana Pelayanan Umum Skala Kecamatan												
1	Menyediakan sarana pendidikan skala kecamatan	Desa Cibunar, Desa Jagabita, Desa Kabasiran, Desa Lumpang, Desa Parung Panjang, Desa Batok, Desa Gintung Cilejet, Desa Cikuda, Desa Pingku, Desa Jagabaya	400.000										
2	Menyediakan sarana kesehatan skala kecamatan		400.000										
3	Menyediakan sarana peribadatan skala kecamatan		200.000										
4	Menyediakan sarana sosial budaya skala kecamatan		200.000										
c	Menyediakan Sarana Skala Kelurahan												
1	Menyediakan sarana pendidikan skala kelurahan	Desa Cibunar, Desa Kabasiran, Desa Parung Panjang, Desa Lumpang, Desa jagabaya, Desa Cikuda	400.000										
2	Menyediakan sarana kesehatan skala kelurahan		400.000										
3	Menyediakan sarana olahraga skala kelurahan		200.000										
4	Menyediakan sarana peribadatan skala kelurahan		200.000										
5	Menyediakan sarana sosial budaya skala kelurahan		200.000										
d	Menyediakan Sarana Skala RW												
1	Menyediakan sarana pendidikan skala RW	Desa Kabasiran, Desa Parung Panjang, Desa Lumpang, Desa Cikuda, Desa Batok, Desa Cibunar, Desa Jagabita, Desa Jagabaya	200.000										
2	Menyediakan sarana kesehatan skala RW		200.000										
3	Menyediakan sarana peribadatan skala RW		100.000										
4	Menyediakan sarana sosial budaya skala RW		100.000										

APBD,
APBN

Dinas Pendidikan,
Dinas Kesehatan,
Dinas PUPR,
Swasta

NO	PROGRAM UTAMA	LOKASI	BESARAN DAN BIAYA (dalam Ribuan Rupiah)	WAKTU PELAKSANAAN							SUMBER DANA	INSTANSI PELAKSANA	
				PJM-1 (2021-2025)					PJM-2 (2027-2031)	PJM-3 (2032-2036)			PJM-4 (2037-2041)
				2022	2023	2024	2025	2026					
5	Zona Pertanian												
a	Menetapkan sub zona Pertanian Tanaman Pangan	Desa Cibunar, Desa Cikuda, Desa Jagabita, Desa Kabasiran, Desa Lumpang, Desa Parung Panjang, Desa Lumpang, Desa Pingku, Desa Gintung Cilejet, Desa Jagabaya, Desa Batok	50.000									APBD Kabupaten	Dinas Tanaman Pangan, Hortikultura, dan Perkebunan
1	Mengembangkan pertanian yang tersebar di perkotaan	Desa Parung Panjang	400.000										
2	Mengendalikan bangunan di sekitar Lahan Pertanian Pangan Berkelanjutan (PL2B)	Desa Jagabita, Desa Jagabaya	200.000										
3	Melakukan pemeliharaan lahan melalui pengairan lahan pertanian	Desa Cibunar, Desa Cikuda, Desa Jagabita, Desa Kabasiran, Desa Lumpang, Desa Parung Panjang, Desa Lumpang, Desa Pingku, Desa Gintung Cilejet, Desa Jagabaya, Desa Batok	200.000										
b	Menetapkan zonasi perkebunan	Desa Batok	50.000										
c	Menetapkan deliniasi sub zona peternakan	Desa Cikuda, Desa Kabasiran, Desa Lumpang, Desa Pingku, Desa Batok, Desa Jagabaya	50.000								Dinas Perikanan dan Peternakan		
d	Mengendalikan bangunan nonkegiatan kegiatan di sub zona peternakan		200.000										
6	Zona Wisata												
a	Mengembangkan wisata alam di sekitar situ	Desa Cikuda	200.000								APBD Kabupaten, swasta	Dinas Kebudayaan dan Pariwisata	
b	Membangun dan memelihara wisata buatan	Desa Cibunar, Desa Lumpang	400.000										
8	Zona Lainnya												
a	Membangun Instalasi Pengolahan Air Limbah (IPAL)	Desa Lumpang	800.000								APBD Kabupaten, swasta	Pemerintah Provinsi, Yayasan	
b	Memelihara sarana IPAL		400.000										APBD Kabupaten, swasta
c	Mengembangkan sarana pergudangan	Desa Lumpang, Desa Jagabaya	200.000								APBD Kabupaten, swasta	Dinas Perindustrian dan Perdagangan	

NO	PROGRAM UTAMA	LOKASI	BESARAN DAN BIAYA (dalam Ribuan)	WAKTU PELAKSANAAN							SUMBER DANA	INSTANSI PELAKSANA	
				PJM-1 (2021-2025)					PJM-2 (2027-2031)	PJM-3 (2032-2036)			PJM-4 (2037-2041)
				2022	2023	2024	2025	2026					
9	Zona Campuran												
a	Menata area dari perkembangan sub zona perumahan dan perdagangan dan jasa	Koridor Jalan Raya Salimah, Koridor Jalan Raya Dago, Koridor Jalan Raya Cibunar	50.000									APBD Kabupaten	Dinas Perindustrian dan Perdagangan, Dinas Lingkungan Hidup, Dinas PUPR, Dinas Penanaman Modal Dan Pelayanan Terpadu Satu Pintu (DPMPPTSP)
b	Mengendalikan instensitas kegiatan di sub zona perumahan dan perdagangan dan jasa	Koridor Jalan Raya Salimah, Koridor Jalan Raya Dago, Koridor Jalan Raya Cibunar	200.000										
c	Menata area dari perkembangan sub zona perumahan dan perkatoran		50.000										
d	Mengendalikan instensitas kegiatan di sub zona perumahan dan perkantoran	Koridor Jalan Raya Dago, Jalan Arteri Primer, Jalan Raya Parung Panjang	200.000										
10	Zona Transportasi												
a	Menata sirkulasi di area stasiun Parung Panjang		50.000									APBD Kabupaten	Dinas Perhubungan
b	Mengendalikan bangunan tidak berizin dari perkembangan di zona transportasi	Desa Parung Panjang	200.000								PD. Pasar Tohaga, Dinas PUPR, Dinas Perindustrian dan Perdagangan		
C	Program Perwujudan Sub BWP Prioritas												
I	Penanganan Prioritas 1 di Sub BWP 1												
1	Menyusun RTBL Kawasan Perdagangan Terpadu	Desa Cibunar, Desa Kabasiran, Desa Lumpang, Desa Parung Panjang	200.000									APBD Kabupaten, Swasta	Dinas PUPR
2	Membangun sarana dan prasarana perdagangan Pasar Parung Panjang		800.000								PD. Pasar Tohaga, Dinas PUPR, Dinas Perindustrian dan Perdagangan		
3	Melakukan perbaikan prasarana, sarana kegiatan perdagangan di area sekitar Pasar Parung Panjang	Desa Parung Panjang	800.000										
4	Mengembangkan kembali prasarana, sarana kegiatan perdagangan di area sekitar Pasar Parung Panjang		800.000									APBD Kabupaten	Dinas Perindustrian dan Perdagangan, Dinas Lingkungan Hidup
5	Melakukan koordinasi dengan <i>stakeholder</i> pelaksanaan pengembangan perkotaan Parung Panjang	BWP Parung Panjang	100.000										
6	Melakukan kajian evaluasi terhadap kapasitas OSS di terhadap pengembangan perkotaan Parung Panjang		50.000										

NO	PROGRAM UTAMA	LOKASI	BESARAN DAN BIAYA (dalam Ribuan)	WAKTU PELAKSANAAN								SUMBER DANA	INSTANSI PELAKSANA
				PJM-1 (2021-2025)					PJM-2 (2027-2031)	PJM-3 (2032-2036)	PJM-4 (2037-2041)		
				2022	2023	2024	2025	2026					
II	Penanganan Prioritas 2 di Sub BWP 2												
1	Penyusunan RTBL zona KPI	Desa Lumpang	200.000									APBD Kabupaten, swasta	Dinas Perindustrian dan Perdagangan
2	Menetapkan Batas zona KPI		50.000										Dinas Perindustrian dan Perdagangan
3	Membangun sarana dan prasarana di zona KPI		800.000										Dinas PUPR
4	Mengembangkan jalan lokal di zona KPI		800.000										
5	Mewujudkan optimalisasi zona KPI		100.000										
6	Membangun Jalan Baru												Dinas Perindustrian dan Perdagangan, Dinas Lingkungan Hidup, Dinas PUPR, Dinas Penanaman Modal Dan Pelayanan Terpadu Satu Pintu
6	Melakukan koordinasi dengan stakeholder pelaksanaan pengembangan KPI			100.000									

BUPATI BOGOR



ADE YASIN

Lampiran VI Peraturan Bupati Kabupaten Bogor

Nomor : 44 Tahun 2021

Tanggal : 4 Juni 2021

Tentang : Rencana Detail Tata Ruang Perkotaan

Parung Panjang Tahun 2021 - 2041

KETENTUAN KEGIATAN DAN PENGGUNAAN LAHAN (ITBX)

NO. URUT	KODE KBLI	KEGIATAN	ZONA LINDUNG									ZONA BUDI DAYA											
			Sekitar Danau atau Waduk	Sempadan Sungai	RTH Kota							Perumahan			Perdagangan dan Jasa			Perkantoran	Sarana Pelayanan Umum				
					DW	SS	RTH-1	RTH-2	RTH-3	RTH-4	RTH-5	RTH-6	RTH-7	R-2	R-3	R-4	K-1		K-2	K-3	KT	SPU-1.1	SPU-2.1
			Sekitar Danau Atau Waduk	Sempadan Sungai	Rimba Kota	Taman Kota	Taman Kecamatan	Taman Lingkungan	Taman RW	Taman RT	Pemukaman	Rumah Kepadatan Tinggi	Rumah Kepadatan Sedang	Rumah Kepadatan Rendah	Perdagangan dan Jasa Skala Kota	Perdagangan dan Jasa Skala BWP	Perdagangan dan Jasa Skala Sub BWP	Perkantoran	SPU Pendidikan Skala Kota	SPU Pendidikan Skala Kecamatan	SPU Pendidikan Skala Lingkungan	SPU Pendidikan Skala RW	
1	2	3	4	5	6	7	8	9	10	11	12	13	14	15	16	17	18	19	20	21	22	23	
1	01111	PERTANIAN JAGUNG	X	X	X	X	X	X	X	X	X	X	X	X	X	X	X	X	X	X	X	X	X
2	01112	PERTANIAN GANDUM	X	X	X	X	X	X	X	X	X	X	X	X	X	X	X	X	X	X	X	X	X
3	01113	PERTANIAN KEDELAI	X	X	X	X	X	X	X	X	X	X	X	X	X	X	X	X	X	X	X	X	X
4	01114	PERTANIAN KACANG TANAH	X	X	X	X	X	X	X	X	X	X	X	X	X	X	X	X	X	X	X	X	X
5	01115	PERTANIAN KACANG HIJAU	X	X	X	X	X	X	X	X	X	X	X	X	X	X	X	X	X	X	X	X	X
6	01116	PERTANIAN ANEKA KACANG HORTIKULTURA	X	X	X	X	X	X	X	X	X	X	X	X	X	X	X	X	X	X	X	X	X
7	01117	PERTANIAN BIJI-BIJIAN PENGHASIL MINYAK MAKAN	X	X	X	X	X	X	X	X	X	X	X	X	X	X	X	X	X	X	X	X	X
8	01118	PERTANIAN BIJI-BIJIAN PENGHASIL BUKAN MINYAK MAKAN	X	X	X	X	X	X	X	X	X	X	X	X	X	X	X	X	X	X	X	X	X
9	01119	PERTANIAN SEREALIA LAINNYA, ANEKA KACANG DAN BIJI-BIJIAN PENGHASIL MINYAK LAINNYA	X	X	X	X	X	X	X	X	X	X	X	X	X	X	X	X	X	X	X	X	X
10	01121	PERTANIAN PADI HIBRIDA	X	X	X	X	X	X	X	X	X	X	X	X	X	X	X	X	X	X	X	X	X

NO. URUT	KODE KBLI	KEGIATAN	ZONA LINDUNG									ZONA BUDI DAYA											
			Sekitar Danau atau Waduk	Sempadan Sungai	RTH Kota							Perumahan			Perdagangan dan Jasa			Perkantoran	Sarana Pelayanan Umum				
			DW	SS	RTH-1	RTH-2	RTH-3	RTH-4	RTH-5	RTH-6	RTH-7	R-2	R-3	R-4	K-1	K-2	K-3	KT	SPU-1.1	SPU-2.1	SPU-3.1	SPU-4.1	
			Sekitar Danau Atau Waduk	Sempadan Sungai	Rimba Kota	Taman Kota	Taman Kecamatan	Taman Lingkungan	Taman RW	Taman RT	Pemukaman	Rumah Kepadatan Tinggi	Rumah Kepadatan Sedang	Rumah Kepadatan Rendah	Perdagangan dan Jasa Skala Kota	Perdagangan dan Jasa Skala BWP	Perdagangan dan Jasa Skala Sub BWP	Perkantoran	SPU Pendidikan Skala Kota	SPU Pendidikan Skala Kecamatan	SPU Pendidikan Skala Lingkungan	SPU Pendidikan Skala RW	
1	2	3	4	5	6	7	8	9	10	11	12	13	14	15	16	17	18	19	20	21	22	23	
11	01122	PERTANIAN PADI INBRIDA	X	X	X	X	X	X	X	X	X	X	X	X	X	X	X	X	X	X	X	X	X
12	01131	PERTANIAN HORTIKULTURA SAYURAN DAUN	X	X	X	X	X	X	X	X	X	X	X	X	X	X	X	X	X	X	X	X	X
13	01132	PERTANIAN HORTIKULTURA BUAH	X	X	X	X	X	X	X	X	X	X	X	X	X	X	X	X	X	X	X	X	X
14	01133	PERTANIAN HORTIKULTURA SAYURAN BUAH	X	X	X	X	X	X	X	X	X	X	X	X	X	X	X	X	X	X	X	X	X
15	01134	PERTANIAN HORTIKULTURA SAYURAN UMBI	X	X	X	X	X	X	X	X	X	X	X	X	X	X	X	X	X	X	X	X	X
16	01135	PERTANIAN ANEKA UMBI PALAWIJA	X	X	X	X	X	X	X	X	X	X	X	X	X	X	X	X	X	X	X	X	X
17	01136	PERTANIAN JAMUR	X	X	X	X	X	X	X	X	X	X	X	X	X	X	X	X	X	X	X	X	X
18	01137	PERTANIAN BIT GULA DAN TANAMAN PEMANIS BUKAN TEBU	X	X	X	X	X	X	X	X	X	X	X	X	X	X	X	X	X	X	X	X	X
19	01139	PERTANIAN SAYURAN, BUAH DAN ANEKA UMBI LAINNYA	X	X	X	X	X	X	X	X	X	X	X	X	X	X	X	X	X	X	X	X	X
20	01140	PERKEBUNAN TEBU	X	X	X	X	X	X	X	X	X	X	X	X	X	X	X	X	X	X	X	X	X
21	01150	PERKEBUNAN TEMBAKAU	X	X	X	X	X	X	X	X	X	X	X	X	X	X	X	X	X	X	X	X	X
22	01160	PERTANIAN TANAMAN BERSERAT	X	X	X	X	X	X	X	X	X	X	X	X	X	X	X	X	X	X	X	X	X
23	01191	PERTANIAN TANAMAN PAKAN TERNAK	X	X	X	X	X	X	X	X	X	X	X	X	X	X	X	X	X	X	X	X	X

NO. URUT	KODE KBLI	KEGIATAN	ZONA LINDUNG									ZONA BUDI DAYA											
			Sekitar Danau atau Waduk	Sempadan Sungai	RTH Kota							Perumahan			Perdagangan dan Jasa			Perkantoran	Sarana Pelayanan Umum				
			DW	SS	RTH-1	RTH-2	RTH-3	RTH-4	RTH-5	RTH-6	RTH-7	R-2	R-3	R-4	K-1	K-2	K-3	KT	SPU-1.1	SPU-2.1	SPU-3.1	SPU-4.1	
			Sekitar Danau Atau Waduk	Sempadan Sungai	Rimba Kota	Taman Kota	Taman Kecamatan	Taman Lingkungan	Taman RW	Taman RT	Pemakaman	Rumah Kepadatan Tinggi	Rumah Kepadatan Sedang	Rumah Kepadatan Rendah	Perdagangan dan Jasa Skala Kota	Perdagangan dan Jasa Skala BWP	Perdagangan dan Jasa Skala Sub BWP	Perkantoran	SPU Pendidikan Skala Kota	SPU Pendidikan Skala Kecamatan	SPU Pendidikan Skala Lingkungan	SPU Pendidikan Skala RW	
1	2	3	4	5	6	7	8	9	10	11	12	13	14	15	16	17	18	19	20	21	22	23	
24	01192	PERBENIHAN TANAMAN PAKAN TERNAK DAN PEMBIBITAN BIT (BUKAN BIT GULA)	X	X	X	X	X	X	X	X	X	X	X	X	X	X	X	X	X	X	X	X	X
25	01193	PERTANIAN TANAMAN BUNGA	T2	T2	X	T2	T2	T2	T2	T2	X	X	X	X	X	X	X	X	X	X	X	X	X
26	01194	PERTANIAN PEMBIBITAN TANAMAN BUNGA	T2	T2	X	T2	T2	T2	T2	T2	X	X	X	X	X	X	X	X	X	X	X	X	X
27	01199	PERTANIAN TANAMAN SEMUSIM LAINNYA YTDL	X	X	X	T2	T2	T2	T2	T2	X	X	X	X	X	X	X	X	X	X	X	X	X
28	01210	PERTANIAN BUAH ANGGUR	X	X	X	X	X	X	X	X	X	X	X	X	X	X	X	X	X	X	X	X	X
29	01220	PERTANIAN BUAH-BUAHAN TROPIS DAN SUBTROPIS	T2	T2	X	X	X	X	X	X	X	X	X	X	X	X	X	X	X	X	X	X	X
30	01230	PERTANIAN BUAH JERUK	T2	T2	X	X	X	X	X	X	X	X	X	X	X	X	X	X	X	X	X	X	X
31	01240	PERTANIAN BUAH APEL DAN BUAH BATU (POME AND STONE FRUITS)	T2	T2	X	X	X	X	X	X	X	X	X	X	X	X	X	X	X	X	X	X	X
32	01251	PERTANIAN BUAH BERI	X	X	X	X	X	X	X	X	X	X	X	X	X	X	X	X	X	X	X	X	X
33	01252	PERTANIAN BUAH BIJI KACANG-KACANGAN	X	X	X	X	X	X	X	X	X	X	X	X	X	X	X	X	X	X	X	X	X
34	01253	PERTANIAN SAYURAN TAHUNAN	X	X	X	X	X	X	X	X	X	X	X	X	X	X	X	X	X	X	X	X	X
35	01259	PERTANIAN BUAH SEMAK LAINNYA	X	X	X	X	X	X	X	X	X	X	X	X	X	X	X	X	X	X	X	X	X
36	01261	PERKEBUNAN BUAH KELAPA	X	X	X	X	X	X	X	X	X	X	X	X	X	X	X	X	X	X	X	X	X

NO. URUT	KODE KBLI	KEGIATAN	ZONA LINDUNG									ZONA BUDI DAYA											
			Sekitar Danau atau Waduk	Sempadan Sungai	RTH Kota							Perumahan			Perdagangan dan Jasa			Perkantoran	Sarana Pelayanan Umum				
			DW	SS	RTH-1	RTH-2	RTH-3	RTH-4	RTH-5	RTH-6	RTH-7	R-2	R-3	R-4	K-1	K-2	K-3	KT	SPU-1.1	SPU-2.1	SPU-3.1	SPU-4.1	
			Sekitar Danau Atau Waduk	Sempadan Sungai	Rimba Kota	Taman Kota	Taman Kecamatan	Taman Lingkungan	Taman RW	Taman RT	Pemukaman	Rumah Kepadatan Tinggi	Rumah Kepadatan Sedang	Rumah Kepadatan Rendah	Perdagangan dan Jasa Skala Kota	Perdagangan dan Jasa Skala BWP	Perdagangan dan Jasa Skala Sub BWP	Perkantoran	SPU Pendidikan Skala Kota	SPU Pendidikan Skala Kecamatan	SPU Pendidikan Skala Lingkungan	SPU Pendidikan Skala RW	
1	2	3	4	5	6	7	8	9	10	11	12	13	14	15	16	17	18	19	20	21	22	23	
37	01262	PERKEBUNAN BUAH KELAPA SAWIT	X	X	X	X	X	X	X	X	X	X	X	X	X	X	X	X	X	X	X	X	X
38	01269	PERKEBUNAN BUAH OLEAGINOUS LAINNYA	X	X	X	X	X	X	X	X	X	X	X	X	X	X	X	X	X	X	X	X	X
39	01270	PERTANIAN TANAMAN UNTUK BAHAN MINUMAN	X	X	X	X	X	X	X	X	X	X	X	X	X	X	X	X	X	X	X	X	X
40	01281	PERKEBUNAN LADA	X	X	X	X	X	X	X	X	X	X	X	X	X	X	X	X	X	X	X	X	X
41	01282	PERKEBUNAN CENGKEH	X	X	X	X	X	X	X	X	X	X	X	X	X	X	X	X	X	X	X	X	X
42	01283	PERTANIAN CABAI	X	X	X	X	X	X	T2	T2	X	X	X	X	X	X	X	X	X	X	X	X	X
43	01284	PERKEBUNAN TANAMAN AROMATIK/PENYEGAR	X	X	X	X	X	X	T2	T2	X	X	X	X	X	X	X	X	X	X	X	X	X
44	01285	PERTANIAN TANAMAN OBAT ATAU BIOFARMAKA RIMPANG	X	X	X	X	X	X	T2	T2	X	X	X	X	X	X	X	X	X	X	X	X	X
45	01286	PERTANIAN TANAMAN OBAT ATAU BIOFARMAKA NON RIMPANG	X	X	X	X	X	X	T2	T2	X	X	X	X	X	X	X	X	X	X	X	X	X
46	01287	PERTANIAN TANAMAN NARKOTIKA DAN TANAMAN OBAT TERLARANG	X	X	X	X	X	X	X	X	X	X	X	X	X	X	X	X	X	X	X	X	X
47	01289	PERTANIAN TANAMAN REMPAH-REMPAH, AROMATIK/PENYEGAR, DAN OBAT LAINNYA	X	X	X	X	X	X	T2	T2	X	X	X	X	X	X	X	X	X	X	X	X	X
48	01291	PERKEBUNAN KARET DAN TANAMAN PENGHASIL GETAH LAINNYA	X	X	X	X	X	X	X	X	X	X	X	X	X	X	X	X	X	X	X	X	X
49	01299	PERTANIAN CEMARA DAN TANAMAN TAHUNAN LAINNYA	T2	T2	X	X	X	X	X	X	X	X	X	X	X	X	X	X	X	X	X	X	X

NO. URUT	KODE KBLI	KEGIATAN	ZONA LINDUNG									ZONA BUDI DAYA											
			Sekitar Danau atau Waduk	Sempadan Sungai	RTH Kota							Perumahan			Perdagangan dan Jasa			Perkantoran	Sarana Pelayanan Umum				
			DW	SS	RTH-1	RTH-2	RTH-3	RTH-4	RTH-5	RTH-6	RTH-7	R-2	R-3	R-4	K-1	K-2	K-3	KT	SPU-1.1	SPU-2.1	SPU-3.1	SPU-4.1	
			Sekitar Danau Atau Waduk	Sempadan Sungai	Rimba Kota	Taman Kota	Taman Kecamatan	Taman Lingkungan	Taman RW	Taman RT	Pemakaman	Rumah Kepadatan Tinggi	Rumah Kepadatan Sedang	Rumah Kepadatan Rendah	Perdagangan dan Jasa Skala Kota	Perdagangan dan Jasa Skala BWP	Perdagangan dan Jasa Skala Sub BWP	Perkantoran	SPU Pendidikan Skala Kota	SPU Pendidikan Skala Kecamatan	SPU Pendidikan Skala Lingkungan	SPU Pendidikan Skala RW	
1	2	3	4	5	6	7	8	9	10	11	12	13	14	15	16	17	18	19	20	21	22	23	
50	01301	PERTANIAN TANAMAN HIAS	X	X	X	X	T2	T2	T2	T2	X	X	X	X	X	X	X	X	X	X	X	X	X
51	01302	PERTANIAN PENGEMBANGBIAKAN TANAMAN	X	X	X	X	X	X	X	X	X	X	X	X	X	X	X	X	X	X	X	X	X
52	01411	PEMBIBITAN DAN BUDIDAYA SAPI POTONG	X	X	X	X	X	X	X	X	X	X	X	X	X	X	X	X	X	X	X	X	X
53	01412	PEMBIBITAN DAN BUDIDAYA SAPI PERAH	X	X	X	X	X	X	X	X	X	X	X	X	X	X	X	X	X	X	X	X	X
54	01413	PEMBIBITAN DAN BUDIDAYA KERBAU POTONG	X	X	X	X	X	X	X	X	X	X	X	X	X	X	X	X	X	X	X	X	X
55	01414	PEMBIBITAN DAN BUDIDAYA KERBAU PERAH	X	X	X	X	X	X	X	X	X	X	X	X	X	X	X	X	X	X	X	X	X
56	01420	PETERNAKAN KUDA DAN SEJENISNYA	X	X	X	X	X	X	X	X	X	X	X	X	X	X	X	X	X	X	X	X	X
57	01430	PETERNAKAN UNTA DAN SEJENISNYA	X	X	X	X	X	X	X	X	X	X	X	X	X	X	X	X	X	X	X	X	X
58	01441	PEMBIBITAN DAN BUDIDAYA DOMBA POTONG	X	X	X	X	X	X	X	X	X	X	X	X	X	X	X	X	X	X	X	X	X
59	01442	PEMBIBITAN DAN BUDIDAYA KAMBING POTONG	X	X	X	X	X	X	X	X	X	X	X	X	X	X	X	X	X	X	X	X	X
60	01443	PEMBIBITAN DAN BUDIDAYA KAMBING PERAH	X	X	X	X	X	X	X	X	X	X	X	X	X	X	X	X	X	X	X	X	X
61	01444	PEMBIBITAN DAN BUDIDAYA DOMBA PERAH	X	X	X	X	X	X	X	X	X	X	X	X	X	X	X	X	X	X	X	X	X
62	01445	PRODUKSI BULU DOMBA MENTAH/RAW WOOL	X	X	X	X	X	X	X	X	X	X	X	X	X	X	X	X	X	X	X	X	X

NO. URUT	KODE KBLI	KEGIATAN	ZONA LINDUNG									ZONA BUDI DAYA											
			Sekitar Danau atau Waduk	Sempadan Sungai	RTH Kota							Perumahan			Perdagangan dan Jasa			Perkantoran	Sarana Pelayanan Umum				
			DW	SS	RTH-1	RTH-2	RTH-3	RTH-4	RTH-5	RTH-6	RTH-7	R-2	R-3	R-4	K-1	K-2	K-3	KT	SPU-1.1	SPU-2.1	SPU-3.1	SPU-4.1	
			Sekitar Danau Atau Waduk	Sempadan Sungai	Rimba Kota	Taman Kota	Taman Kecamatan	Taman Lingkungan	Taman RW	Taman RT	Pemakaman	Rumah Kepadatan Tinggi	Rumah Kepadatan Sedang	Rumah Kepadatan Rendah	Perdagangan dan Jasa Skala Kota	Perdagangan dan Jasa Skala BWP	Perdagangan dan Jasa Skala Sub BWP	Perkantoran	SPU Pendidikan Skala Kota	SPU Pendidikan Skala Kecamatan	SPU Pendidikan Skala Lingkungan	SPU Pendidikan Skala RW	
1	2	3	4	5	6	7	8	9	10	11	12	13	14	15	16	17	18	19	20	21	22	23	
63	01450	PETERNAKAN BABI	X	X	X	X	X	X	X	X	X	X	X	X	X	X	X	X	X	X	X	X	X
64	01461	BUDIDAYA AYAM RAS PEDAGING	X	X	X	X	X	X	X	X	X	X	X	X	X	X	X	X	X	X	X	X	X
65	01462	BUDIDAYA AYAM RAS PETELUR	X	X	X	X	X	X	X	X	X	X	X	X	X	X	X	X	X	X	X	X	X
66	01463	PEMBIBITAN AYAM LOKAL DAN PERSILANGANNYA	X	X	X	X	X	X	X	X	X	X	X	X	X	X	X	X	X	X	X	X	X
67	01464	BUDIDAYA AYAM LOKAL DAN PERSILANGANNYA	X	X	X	X	X	X	X	X	X	X	X	X	X	X	X	X	X	X	X	X	X
68	01465	PEMBIBITAN DAN BUDIDAYA ITIK DAN/ATAU BEBEK	X	X	X	X	X	X	X	X	X	X	X	X	X	X	X	X	X	X	X	X	X
69	01466	PEMBIBITAN DAN BUDIDAYA BURUNG PUYUH	X	X	X	X	X	X	X	X	X	X	X	X	X	X	X	X	X	X	X	X	X
70	01467	PEMBIBITAN DAN BUDIDAYA BURUNG MERPATI	X	X	X	X	X	X	X	X	X	X	X	X	X	X	X	X	X	X	X	X	X
71	01468	PEMBIBITAN AYAM RAS	X	X	X	X	X	X	X	X	X	X	X	X	X	X	X	X	X	X	X	X	X
72	01469	PEMBIBITAN DAN BUDIDAYA TERNAK UNGGAS LAINNYA	X	X	X	X	X	X	X	X	X	X	X	X	X	X	X	X	X	X	X	X	X
73	01491	PEMBIBITAN DAN BUDIDAYA BURUNG UNTA	X	X	X	X	X	X	X	X	X	X	X	X	X	X	X	X	X	X	X	X	X
74	01492	PENGUSAHAAN KOKON/KEPOMPONG ULAT SUTERA	X	X	X	X	X	X	X	X	X	X	X	X	X	X	X	X	X	X	X	X	X
75	01493	PEMBIBITAN DAN BUDIDAYA LEBAH	T2	T2	X	X	X	X	X	X	X	X	X	X	X	X	X	X	X	X	X	X	X

NO. URUT	KODE KBLI	KEGIATAN	ZONA LINDUNG									ZONA BUDI DAYA											
			Sekitar Danau atau Waduk	Sempadan Sungai	RTH Kota							Perumahan			Perdagangan dan Jasa			Perkantoran	Sarana Pelayanan Umum				
			DW	SS	RTH-1	RTH-2	RTH-3	RTH-4	RTH-5	RTH-6	RTH-7	R-2	R-3	R-4	K-1	K-2	K-3	KT	SPU-1.1	SPU-2.1	SPU-3.1	SPU-4.1	
			Sekitar Danau Atau Waduk	Sempadan Sungai	Rimba Kota	Taman Kota	Taman Kecamatan	Taman Lingkungan	Taman RW	Taman RT	Pemakaman	Rumah Kepadatan Tinggi	Rumah Kepadatan Sedang	Rumah Kepadatan Rendah	Perdagangan dan Jasa Skala Kota	Perdagangan dan Jasa Skala BWP	Perdagangan dan Jasa Skala Sub BWP	Perkantoran	SPU Pendidikan Skala Kota	SPU Pendidikan Skala Kecamatan	SPU Pendidikan Skala Lingkungan	SPU Pendidikan Skala RW	
1	2	3	4	5	6	7	8	9	10	11	12	13	14	15	16	17	18	19	20	21	22	23	
76	01494	PEMBIBITAN DAN BUDIDAYA RUSA	X	X	X	X	X	X	X	X	X	X	X	X	X	X	X	X	X	X	X	X	X
77	01495	PEMBIBITAN DAN BUDIDAYA KELINCI	X	X	X	X	X	X	X	X	X	X	X	X	X	X	X	X	X	X	X	X	X
78	01496	PEMBIBITAN DAN BUDIDAYA CACING	X	X	X	X	X	X	X	X	X	X	X	X	X	X	X	X	X	X	X	X	X
79	01497	PEMBIBITAN DAN BUDIDAYA BURUNG WALET	X	X	X	X	X	X	X	X	X	X	X	X	X	X	X	X	X	X	X	X	X
80	01499	PEMBIBITAN DAN BUDIDAYA ANEKA TERNAK LAINNYA	X	X	X	X	X	X	X	X	X	X	X	X	X	X	X	X	X	X	X	X	X
81	01611	JASA PENGOLAHAN LAHAN	X	X	X	X	X	X	X	X	X	X	X	X	X	X	X	X	X	X	X	X	X
82	01612	JASA PEMUPUKAN, PENANAMAN BIBIT/BENIH DAN PENGENDALIAN HAMA DAN GULMA	X	X	X	X	X	X	X	X	X	X	X	X	X	X	X	X	X	X	X	X	X
83	01613	JASA PEMANENAN	X	X	X	X	X	X	X	X	X	X	X	X	X	X	X	X	X	X	X	X	X
84	01614	JASA PENYEMPROTAN DAN PENYERBUKAN MELALUI UDARA	X	X	X	X	X	X	X	X	X	X	X	X	X	X	X	X	X	X	X	X	X
85	01619	JASA PENUNJANG PERTANIAN LAINNYA	X	X	X	X	X	X	X	X	X	X	X	X	X	X	X	X	X	X	X	X	X
86	01621	JASA PELAYANAN KESEHATAN TERNAK	X	X	X	X	X	X	X	X	X	X	X	X	X	X	X	X	X	X	X	X	X
87	01622	JASA PERKAWINAN TERNAK	X	X	X	X	X	X	X	X	X	X	X	X	X	X	X	X	X	X	X	X	X
88	01623	JASA PENETASAN TELUR	X	X	X	X	X	X	X	X	X	X	X	X	X	X	X	X	X	X	X	X	X

NO. URUT	KODE KBLI	KEGIATAN	ZONA LINDUNG									ZONA BUDI DAYA											
			Sekitar Danau atau Waduk	Sempadan Sungai	RTH Kota							Perumahan			Perdagangan dan Jasa			Perkantoran	Sarana Pelayanan Umum				
			DW	SS	RTH-1	RTH-2	RTH-3	RTH-4	RTH-5	RTH-6	RTH-7	R-2	R-3	R-4	K-1	K-2	K-3	KT	SPU-1.1	SPU-2.1	SPU-3.1	SPU-4.1	
			Sekitar Danau Atau Waduk	Sempadan Sungai	Rimba Kota	Taman Kota	Taman Kecamatan	Taman Lingkungan	Taman RW	Taman RT	Pemukaman	Rumah Kepadatan Tinggi	Rumah Kepadatan Sedang	Rumah Kepadatan Rendah	Perdagangan dan Jasa Skala Kota	Perdagangan dan Jasa Skala BWP	Perdagangan dan Jasa Skala Sub BWP	Perkantoran	SPU Pendidikan Skala Kota	SPU Pendidikan Skala Kecamatan	SPU Pendidikan Skala Lingkungan	SPU Pendidikan Skala RW	
1	2	3	4	5	6	7	8	9	10	11	12	13	14	15	16	17	18	19	20	21	22	23	
89	01629	JASA PENUNJANG PETERNAKAN LAINNYA	X	X	X	X	X	X	X	X	X	X	X	X	X	X	X	X	X	X	X	X	X
90	01630	JASA PASCA PANEN	X	X	X	X	X	X	X	X	X	X	X	X	X	X	X	X	X	X	X	X	X
91	01640	PEMILIHAN BENIH TANAMAN UNTUK PENGEMBANGBIAKAN	X	X	X	X	X	X	X	X	X	X	X	X	X	X	X	X	X	X	X	X	X
92	01711	PERBURUAN DAN PENANGKAPAN PRIMATA	X	X	X	X	X	X	X	X	X	X	X	X	X	X	X	X	X	X	X	X	X
93	01712	PERBURUAN DAN PENANGKAPAN MAMALIA	X	X	X	X	X	X	X	X	X	X	X	X	X	X	X	X	X	X	X	X	X
94	02111	PEMANFAATAN KAYU HUTAN TANAMAN PADA HUTAN PRODUKSI	X	X	X	X	X	X	X	X	X	X	X	X	X	X	X	X	X	X	X	X	X
95	02112	PEMANFAATAN KAYU HUTAN TANAMAN HASIL REHABILITASI PADA HUTAN PRODUKSI	X	X	X	X	X	X	X	X	X	X	X	X	X	X	X	X	X	X	X	X	X
96	02113	PEMANFAATAN KAYU HUTAN TANAMAN RAKYAT	X	X	X	X	X	X	X	X	X	X	X	X	X	X	X	X	X	X	X	X	X
97	02119	PEMANFAATAN KAYU HUTAN TANAMAN LAINNYA	X	X	X	X	X	X	X	X	X	X	X	X	X	X	X	X	X	X	X	X	X
98	00212	PEMANFAATAN HUTAN ALAM	X	X	X	X	X	X	X	X	X	X	X	X	X	X	X	X	X	X	X	X	X
99	02121	PEMANFAATAN KAYU HUTAN ALAM	X	X	X	X	X	X	X	X	X	X	X	X	X	X	X	X	X	X	X	X	X
100	02122	PEMANFAATAN KAYU HASIL RESTORASI EKOSISTEM PADA HUTAN ALAM	X	X	X	X	X	X	X	X	X	X	X	X	X	X	X	X	X	X	X	X	X
101	02130	PEMANFAATAN HASIL HUTAN BUKAN KAYU	X	X	X	X	X	X	X	X	X	X	X	X	X	X	X	X	X	X	X	X	X

NO. URUT	KODE KBLI	KEGIATAN	ZONA LINDUNG									ZONA BUDI DAYA											
			Sekitar Danau atau Waduk	Sempadan Sungai	RTH Kota							Perumahan			Perdagangan dan Jasa			Perkantoran	Sarana Pelayanan Umum				
			DW	SS	RTH-1	RTH-2	RTH-3	RTH-4	RTH-5	RTH-6	RTH-7	R-2	R-3	R-4	K-1	K-2	K-3	KT	SPU-1.1	SPU-2.1	SPU-3.1	SPU-4.1	
			Sekitar Danau Atau Waduk	Sempadan Sungai	Rimba Kota	Taman Kota	Taman Kecamatan	Taman Lingkungan	Taman RW	Taman RT	Pemakaman	Rumah Kepadatan Tinggi	Rumah Kepadatan Sedang	Rumah Kepadatan Rendah	Perdagangan dan Jasa Skala Kota	Perdagangan dan Jasa Skala BWP	Perdagangan dan Jasa Skala Sub BWP	Perkantoran	SPU Pendidikan Skala Kota	SPU Pendidikan Skala Kecamatan	SPU Pendidikan Skala Lingkungan	SPU Pendidikan Skala RW	
1	2	3	4	5	6	7	8	9	10	11	12	13	14	15	16	17	18	19	20	21	22	23	
102	02140	PENGUSAHAAN PERBENIHAN TANAMAN KEHUTANAN	X	X	X	X	X	X	X	X	X	X	X	X	X	X	X	X	X	X	X	X	X
103	02201	PEMANENAN KAYU	X	X	X	X	X	X	X	X	X	X	X	X	X	X	X	X	X	X	X	X	X
104	02202	USAHA PEMUNGUTAN KAYU	X	X	X	X	X	X	X	X	X	X	X	X	X	X	X	X	X	X	X	X	X
105	02209	USAHA KEHUTANAN LAINNYA	X	X	X	X	X	X	X	X	X	X	X	X	X	X	X	X	X	X	X	X	X
106	02301	PEMUNGUTAN GETAH KARET	X	X	X	X	X	X	X	X	X	X	X	X	X	X	X	X	X	X	X	X	X
107	02302	PEMUNGUTAN ROTAN	X	X	X	X	X	X	X	X	X	X	X	X	X	X	X	X	X	X	X	X	X
108	02303	PEMUNGUTAN GETAH PINUS	X	X	X	X	X	X	X	X	X	X	X	X	X	X	X	X	X	X	X	X	X
109	02304	PEMUNGUTAN DAUN KAYU PUTIH	X	X	X	X	X	X	X	X	X	X	X	X	X	X	X	X	X	X	X	X	X
110	02305	PEMUNGUTAN KOKON/KEPOMPONG ULAT SUTERA	X	X	X	X	X	X	X	X	X	X	X	X	X	X	X	X	X	X	X	X	X
111	02306	PEMUNGUTAN DAMAR	X	X	X	X	X	X	X	X	X	X	X	X	X	X	X	X	X	X	X	X	X
112	02307	PEMUNGUTAN MADU	X	X	X	X	X	X	X	X	X	X	X	X	X	X	X	X	X	X	X	X	X
113	02308	PEMUNGUTAN BAMBU	X	X	X	X	X	X	X	X	X	X	X	X	X	X	X	X	X	X	X	X	X
114	02309	PEMUNGUTAN BUKAN KAYU LAINNYA	X	X	X	X	X	X	X	X	X	X	X	X	X	X	X	X	X	X	X	X	X

NO. URUT	KODE KBLI	KEGIATAN	ZONA LINDUNG									ZONA BUDI DAYA											
			Sekitar Danau atau Waduk	Sempadan Sungai	RTH Kota							Perumahan			Perdagangan dan Jasa			Perkantoran	Sarana Pelayanan Umum				
			DW	SS	RTH-1	RTH-2	RTH-3	RTH-4	RTH-5	RTH-6	RTH-7	R-2	R-3	R-4	K-1	K-2	K-3	KT	SPU-1.1	SPU-2.1	SPU-3.1	SPU-4.1	
			Sekitar Danau Atau Waduk	Sempadan Sungai	Rimba Kota	Taman Kota	Taman Kecamatan	Taman Lingkungan	Taman RW	Taman RT	Pemukaman	Rumah Kepadatan Tinggi	Rumah Kepadatan Sedang	Rumah Kepadatan Rendah	Perdagangan dan Jasa Skala Kota	Perdagangan dan Jasa Skala BWP	Perdagangan dan Jasa Skala Sub BWP	Perkantoran	SPU Pendidikan Skala Kota	SPU Pendidikan Skala Kecamatan	SPU Pendidikan Skala Lingkungan	SPU Pendidikan Skala RW	
1	2	3	4	5	6	7	8	9	10	11	12	13	14	15	16	17	18	19	20	21	22	23	
115	02401	JASA PENGGUNAAN KAWASAN HUTAN DI LUAR SEKTOR KEHUTANAN	X	X	X	X	X	X	X	X	X	X	X	X	X	X	X	X	X	X	X	X	X
116	02402	JASA PERLINDUNGAN HUTAN DAN KONSERVASI ALAM	X	X	X	X	X	X	X	X	X	X	X	X	X	X	X	X	X	X	X	X	X
117	02403	JASA REHABILITASI DAN RESTORASI KEHUTANAN SOSIAL	X	X	X	X	X	X	X	X	X	X	X	X	X	X	X	X	X	X	X	X	X
118	02404	JASA KEHUTANAN BIDANG PERENCANAAN KEHUTANAN	X	X	X	X	X	X	X	X	X	X	X	X	X	X	X	X	X	X	X	X	X
119	02409	JASA PENUNJANG KEHUTANAN LAINNYA	X	X	X	X	X	X	X	X	X	X	X	X	X	X	X	X	X	X	X	X	X
120	00311	PENANGKAPAN IKAN DI LAUT	X	X	X	X	X	X	X	X	X	X	X	X	X	X	X	X	X	X	X	X	X
121	03111	PENANGKAPAN PISCES/IKAN BERSIRIP DI LAUT	X	X	X	X	X	X	X	X	X	X	X	X	X	X	X	X	X	X	X	X	X
122	03112	PENANGKAPAN CRUSTACEA DI LAUT	X	X	X	X	X	X	X	X	X	X	X	X	X	X	X	X	X	X	X	X	X
123	03113	PENANGKAPAN MOLLUSCA DI LAUT	X	X	X	X	X	X	X	X	X	X	X	X	X	X	X	X	X	X	X	X	X
124	03114	PENANGKAPAN/PENGAMBILAN TUMBUHAN AIR DI LAUT	X	X	X	X	X	X	X	X	X	X	X	X	X	X	X	X	X	X	X	X	X
125	03115	PENANGKAPAN/PENGAMBILAN INDUK/BENIH IKAN DI LAUT	X	X	X	X	X	X	X	X	X	X	X	X	X	X	X	X	X	X	X	X	X
126	03116	PENANGKAPAN ECHINODERMATA DI LAUT	X	X	X	X	X	X	X	X	X	X	X	X	X	X	X	X	X	X	X	X	X
127	03117	PENANGKAPAN COELENTERATA DI LAUT	X	X	X	X	X	X	X	X	X	X	X	X	X	X	X	X	X	X	X	X	X

NO. URUT	KODE KBLI	KEGIATAN	ZONA LINDUNG									ZONA BUDI DAYA											
			Sekitar Danau atau Waduk	Sempadan Sungai	RTH Kota							Perumahan			Perdagangan dan Jasa			Perkantoran	Sarana Pelayanan Umum				
			DW	SS	RTH-1	RTH-2	RTH-3	RTH-4	RTH-5	RTH-6	RTH-7	R-2	R-3	R-4	K-1	K-2	K-3	KT	SPU-1.1	SPU-2.1	SPU-3.1	SPU-4.1	
			Sekitar Danau Atau Waduk	Sempadan Sungai	Rimba Kota	Taman Kota	Taman Kecamatan	Taman Lingkungan	Taman RW	Taman RT	Pemakaman	Rumah Kepadatan Tinggi	Rumah Kepadatan Sedang	Rumah Kepadatan Rendah	Perdagangan dan Jasa Skala Kota	Perdagangan dan Jasa Skala BWP	Perdagangan dan Jasa Skala Sub BWP	Perkantoran	SPU Pendidikan Skala Kota	SPU Pendidikan Skala Kecamatan	SPU Pendidikan Skala Lingkungan	SPU Pendidikan Skala RW	
1	2	3	4	5	6	7	8	9	10	11	12	13	14	15	16	17	18	19	20	21	22	23	
128	03118	PENANGKAPAN IKAN HIAS LAUT	X	X	X	X	X	X	X	X	X	X	X	X	X	X	X	X	X	X	X	X	X
129	03119	PENANGKAPAN BIOTA AIR LAINNYA DI LAUT	X	X	X	X	X	X	X	X	X	X	X	X	X	X	X	X	X	X	X	X	X
130	00312	PENANGKAPAN IKAN DI PERAIRAN DARAT	X	X	X	X	X	X	X	X	X	X	X	X	X	X	X	X	X	X	X	X	X
131	03121	PENANGKAPAN PISCES/IKAN BERSIRIP DI PERAIRAN DARAT	X	X	X	X	X	X	X	X	X	X	X	X	X	X	X	X	X	X	X	X	X
132	03122	PENANGKAPAN CRUSTACEA DI PERAIRAN DARAT	X	X	X	X	X	X	X	X	X	X	X	X	X	X	X	X	X	X	X	X	X
133	03123	PENANGKAPAN MOLLUSCA DI PERAIRAN DARAT	X	X	X	X	X	X	X	X	X	X	X	X	X	X	X	X	X	X	X	X	X
134	03124	PENANGKAPAN/PENGAMBILAN TUMBUHAN AIR DI PERAIRAN DARAT	X	X	X	X	X	X	X	X	X	X	X	X	X	X	X	X	X	X	X	X	X
135	03125	PENANGKAPAN/PENGAMBILAN INDUK/BENIH IKAN DI PERAIRAN DARAT	X	X	X	X	X	X	X	X	X	X	X	X	X	X	X	X	X	X	X	X	X
136	03155	PENANGKAPAN/PENGAMBILAN ECHINODERMATA YANG DILINDUNGI DAN/ATAU TERMASUK DALAM APPENDIKS CITES	X	X	X	X	X	X	X	X	X	X	X	X	X	X	X	X	X	X	X	X	X
137	03156	PENANGKAPAN/PENGAMBILAN AMPHIBIA YANG DILINDUNGI DAN/ATAU TERMASUK DALAM APPENDIKS CITES	X	X	X	X	X	X	X	X	X	X	X	X	X	X	X	X	X	X	X	X	X
138	03157	PENANGKAPAN/PENGAMBILAN REPTILIA YANG DILINDUNGI DAN/ATAU TERMASUK DALAM APPENDIKS CITES	X	X	X	X	X	X	X	X	X	X	X	X	X	X	X	X	X	X	X	X	X

NO. URUT	KODE KBLI	KEGIATAN	ZONA LINDUNG									ZONA BUDI DAYA											
			Sekitar Danau atau Waduk	Sempadan Sungai	RTH Kota							Perumahan			Perdagangan dan Jasa			Perkantoran	Sarana Pelayanan Umum				
			DW	SS	RTH-1	RTH-2	RTH-3	RTH-4	RTH-5	RTH-6	RTH-7	R-2	R-3	R-4	K-1	K-2	K-3	KT	SPU-1.1	SPU-2.1	SPU-3.1	SPU-4.1	
			Sekitar Danau Atau Waduk	Sempadan Sungai	Rimba Kota	Taman Kota	Taman Kecamatan	Taman Lingkungan	Taman RW	Taman RT	Pemakaman	Rumah Kepadatan Tinggi	Rumah Kepadatan Sedang	Rumah Kepadatan Rendah	Perdagangan dan Jasa Skala Kota	Perdagangan dan Jasa Skala BWP	Perdagangan dan Jasa Skala Sub BWP	Perkantoran	SPU Pendidikan Skala Kota	SPU Pendidikan Skala Kecamatan	SPU Pendidikan Skala Lingkungan	SPU Pendidikan Skala RW	
1	2	3	4	5	6	7	8	9	10	11	12	13	14	15	16	17	18	19	20	21	22	23	
139	03158	PENANGKAPAN/PENGAMBILAN MAMALIA YANG DILINDUNGI DAN/ATAU TERMASUK DALAM APPENDIKS CITES	X	X	X	X	X	X	X	X	X	X	X	X	X	X	X	X	X	X	X	X	X
140	03159	PENANGKAPAN/PENGAMBILAN ALGAE DAN BIOTA PERAIRAN LAINNYA YANG DILINDUNGI DAN/ATAU TERMASUK DALAM APPENDIKS CITES	X	X	X	X	X	X	X	X	X	X	X	X	X	X	X	X	X	X	X	X	X
141	03211	PEMBESARAN PISCES/ IKAN BERSIRIP LAUT	X	X	X	X	X	X	X	X	X	X	X	X	X	X	X	X	X	X	X	X	X
142	03212	PEMBENIHAN IKAN LAUT	X	X	X	X	X	X	X	X	X	X	X	X	X	X	X	X	X	X	X	X	X
143	03213	BUDIDAYA IKAN HIAS AIR LAUT	X	X	X	X	X	X	X	X	X	X	X	X	X	X	X	X	X	X	X	X	X
144	03214	BUDIDAYA KARANG (CORAL)	X	X	X	X	X	X	X	X	X	X	X	X	X	X	X	X	X	X	X	X	X
145	03215	PEMBESARAN MOLLUSCA LAUT	X	X	X	X	X	X	X	X	X	X	X	X	X	X	X	X	X	X	X	X	X
146	03216	PEMBESARAN CRUSTACEA LAUT	X	X	X	X	X	X	X	X	X	X	X	X	X	X	X	X	X	X	X	X	X
147	03217	PEMBESARAN TUMBUHAN AIR LAUT	X	X	X	X	X	X	X	X	X	X	X	X	X	X	X	X	X	X	X	X	X
148	03219	BUDIDAYA BIOTA AIR LAUT LAINNYA	X	X	X	X	X	X	X	X	X	X	X	X	X	X	X	X	X	X	X	X	X
149	03221	PEMBESARAN IKAN AIR TAWAR DI KOLAM	X	X	X	X	X	X	X	X	X	X	X	X	X	X	X	X	X	X	X	X	X
150	03222	PEMBESARAN IKAN AIR TAWAR DI KARAMBA JARING APUNG	X	X	X	X	X	X	X	X	X	X	X	X	X	X	X	X	X	X	X	X	X

NO. URUT	KODE KBLI	KEGIATAN	ZONA LINDUNG									ZONA BUDI DAYA											
			Sekitar Danau atau Waduk	Sempadan Sungai	RTH Kota							Perumahan			Perdagangan dan Jasa			Perkantoran	Sarana Pelayanan Umum				
			DW	SS	RTH-1	RTH-2	RTH-3	RTH-4	RTH-5	RTH-6	RTH-7	R-2	R-3	R-4	K-1	K-2	K-3	KT	SPU-1.1	SPU-2.1	SPU-3.1	SPU-4.1	
			Sekitar Danau Atau Waduk	Sempadan Sungai	Rimba Kota	Taman Kota	Taman Kecamatan	Taman Lingkungan	Taman RW	Taman RT	Pemukaman	Rumah Kepadatan Tinggi	Rumah Kepadatan Sedang	Rumah Kepadatan Rendah	Perdagangan dan Jasa Skala Kota	Perdagangan dan Jasa Skala BWP	Perdagangan dan Jasa Skala Sub BWP	Perkantoran	SPU Pendidikan Skala Kota	SPU Pendidikan Skala Kecamatan	SPU Pendidikan Skala Lingkungan	SPU Pendidikan Skala RW	
1	2	3	4	5	6	7	8	9	10	11	12	13	14	15	16	17	18	19	20	21	22	23	
151	03223	PEMBESARAN IKAN AIR TAWAR DI KARAMBA	X	X	X	X	X	X	X	X	X	X	X	X	X	X	X	X	X	X	X	X	X
152	03224	PEMBESARAN IKAN AIR TAWAR DI SAWAH	X	X	X	X	X	X	X	X	X	X	X	X	X	X	X	X	X	X	X	X	X
153	03225	BUDIDAYA IKAN HIAS AIR TAWAR	X	X	X	X	X	X	X	X	X	X	X	X	X	X	X	X	X	X	X	X	X
154	03226	PEMBENIHAN IKAN AIR TAWAR	X	X	X	X	X	X	X	X	X	X	X	X	X	X	X	X	X	X	X	X	X
155	03227	PEMBESARAN IKAN AIR TAWAR DI KARAMBA JARING TANCAP	X	X	X	X	X	X	X	X	X	X	X	X	X	X	X	X	X	X	X	X	X
156	03229	BUDIDAYA IKAN AIR TAWAR DI MEDIA LAINNYA	X	X	X	X	X	X	X	X	X	X	X	X	X	X	X	X	X	X	X	X	X
157	03231	JASA SARANA PRODUKSI BUDIDAYA IKAN LAUT	X	X	X	X	X	X	X	X	X	X	X	X	X	X	X	X	X	X	X	X	X
158	03232	JASA PRODUKSI BUDIDAYA IKAN LAUT	X	X	X	X	X	X	X	X	X	X	X	X	X	X	X	X	X	X	X	X	X
159	03233	JASA PASCA PANEN BUDIDAYA IKAN LAUT	X	X	X	X	X	X	X	X	X	X	X	X	X	X	X	X	X	X	X	X	X
160	03241	JASA SARANA PRODUKSI BUDIDAYA IKAN AIR TAWAR	X	X	X	X	X	X	X	X	X	X	X	X	X	X	X	X	X	X	X	X	X
161	03242	JASA PRODUKSI BUDIDAYA IKAN AIR TAWAR	X	X	X	X	X	X	X	X	X	X	X	X	X	X	X	X	X	X	X	X	X
162	03243	JASA PASCA PANEN BUDIDAYA IKAN AIR TAWAR	X	X	X	X	X	X	X	X	X	X	X	X	X	X	X	X	X	X	X	X	X
163	03251	PEMBESARAN PISCES/IKAN BERSIRIP AIR PAYAU	X	X	X	X	X	X	X	X	X	X	X	X	X	X	X	X	X	X	X	X	X

NO. URUT	KODE KBLI	KEGIATAN	ZONA LINDUNG									ZONA BUDI DAYA											
			Sekitar Danau atau Waduk	Sempadan Sungai	RTH Kota							Perumahan			Perdagangan dan Jasa			Perkantoran	Sarana Pelayanan Umum				
			DW	SS	RTH-1	RTH-2	RTH-3	RTH-4	RTH-5	RTH-6	RTH-7	R-2	R-3	R-4	K-1	K-2	K-3	KT	SPU-1.1	SPU-2.1	SPU-3.1	SPU-4.1	
			Sekitar Danau Atau Waduk	Sempadan Sungai	Rimba Kota	Taman Kota	Taman Kecamatan	Taman Lingkungan	Taman RW	Taman RT	Pemukaman	Rumah Kepadatan Tinggi	Rumah Kepadatan Sedang	Rumah Kepadatan Rendah	Perdagangan dan Jasa Skala Kota	Perdagangan dan Jasa Skala BWP	Perdagangan dan Jasa Skala Sub BWP	Perkantoran	SPU Pendidikan Skala Kota	SPU Pendidikan Skala Kecamatan	SPU Pendidikan Skala Lingkungan	SPU Pendidikan Skala RW	
1	2	3	4	5	6	7	8	9	10	11	12	13	14	15	16	17	18	19	20	21	22	23	
164	03252	PEMBENIHAN IKAN AIR PAYAU	X	X	X	X	X	X	X	X	X	X	X	X	X	X	X	X	X	X	X	X	X
165	03253	PEMBESARAN MOLLUSCA AIR PAYAU	X	X	X	X	X	X	X	X	X	X	X	X	X	X	X	X	X	X	X	X	X
166	03254	PEMBESARAN CRUSTACEA AIR PAYAU	X	X	X	X	X	X	X	X	X	X	X	X	X	X	X	X	X	X	X	X	X
167	03255	PEMBESARAN TUMBUHAN AIR PAYAU	X	X	X	X	X	X	X	X	X	X	X	X	X	X	X	X	X	X	X	X	X
168	03259	BUDIDAYA BIOTA AIR PAYAU LAINNYA	X	X	X	X	X	X	X	X	X	X	X	X	X	X	X	X	X	X	X	X	X
169	03261	JASA SARANA PRODUKSI BUDIDAYA IKAN AIR PAYAU	X	X	X	X	X	X	X	X	X	X	X	X	X	X	X	X	X	X	X	X	X
170	03262	JASA PRODUKSI BUDIDAYA IKAN AIR PAYAU	X	X	X	X	X	X	X	X	X	X	X	X	X	X	X	X	X	X	X	X	X
171	03263	JASA PASCA PANEN BUDIDAYA IKAN AIR PAYAU	X	X	X	X	X	X	X	X	X	X	X	X	X	X	X	X	X	X	X	X	X
172	03271	PENGEMBANGBIAKAN IKAN BERSIRIP (PISCES) YANG DILINDUNGI DAN/ATAU TERMASUK DALAM APPENDIKS CITES	X	X	X	X	X	X	X	X	X	X	X	X	X	X	X	X	X	X	X	X	X
173	03272	PENGEMBANGBIAKAN CRUSTACEA YANG DILINDUNGI DAN/ATAU TERMASUK DALAM APPENDIKS CITES	X	X	X	X	X	X	X	X	X	X	X	X	X	X	X	X	X	X	X	X	X
174	03273	PENGEMBANGBIAKAN MOLLUSCA YANG DILINDUNGI DAN/ATAU TERMASUK DALAM APPENDIKS CITES	X	X	X	X	X	X	X	X	X	X	X	X	X	X	X	X	X	X	X	X	X

NO. URUT	KODE KBLI	KEGIATAN	ZONA LINDUNG									ZONA BUDI DAYA											
			Sekitar Danau atau Waduk	Sempadan Sungai	RTH Kota							Perumahan			Perdagangan dan Jasa			Perkantoran	Sarana Pelayanan Umum				
			DW	SS	RTH-1	RTH-2	RTH-3	RTH-4	RTH-5	RTH-6	RTH-7	R-2	R-3	R-4	K-1	K-2	K-3	KT	SPU-1.1	SPU-2.1	SPU-3.1	SPU-4.1	
			Sekitar Danau Atau Waduk	Sempadan Sungai	Rimba Kota	Taman Kota	Taman Kecamatan	Taman Lingkungan	Taman RW	Taman RT	Pemakaman	Rumah Kepadatan Tinggi	Rumah Kepadatan Sedang	Rumah Kepadatan Rendah	Perdagangan dan Jasa Skala Kota	Perdagangan dan Jasa Skala BWP	Perdagangan dan Jasa Skala Sub BWP	Perkantoran	SPU Pendidikan Skala Kota	SPU Pendidikan Skala Kecamatan	SPU Pendidikan Skala Lingkungan	SPU Pendidikan Skala RW	
1	2	3	4	5	6	7	8	9	10	11	12	13	14	15	16	17	18	19	20	21	22	23	
175	03274	PENGEMBANGBIAKAN COELENTERATA YANG DILINDUNGI DAN/ATAU TERMASUK DALAM APPENDIKS CITES	X	X	X	X	X	X	X	X	X	X	X	X	X	X	X	X	X	X	X	X	X
176	03275	PENGEMBANGBIAKAN ECHINODERMATA YANG DILINDUNGI DAN/ATAU TERMASUK DALAM APPENDIKS CITES	X	X	X	X	X	X	X	X	X	X	X	X	X	X	X	X	X	X	X	X	X
177	03276	PENGEMBANGBIAKAN AMPHIBIA YANG DILINDUNGI DAN/ATAU TERMASUK DALAM APPENDIKS CITES	X	X	X	X	X	X	X	X	X	X	X	X	X	X	X	X	X	X	X	X	X
178	03277	PENGEMBANGBIAKAN REPTILIA YANG DILINDUNGI DAN/ATAU TERMASUK DALAM APPENDIKS CITES	X	X	X	X	X	X	X	X	X	X	X	X	X	X	X	X	X	X	X	X	X
179	03278	PENGEMBANGBIAKAN MAMALIA YANG DILINDUNGI DAN/ATAU TERMASUK DALAM APPENDIKS CITES	X	X	X	X	X	X	X	X	X	X	X	X	X	X	X	X	X	X	X	X	X
180	03279	PENGEMBANGBIAKAN ALGAE DAN BIOTA PERAIRAN LAINNYA YANG DILINDUNGI DAN/ATAU TERMASUK DALAM APPENDIKS CITES	X	X	X	X	X	X	X	X	X	X	X	X	X	X	X	X	X	X	X	X	X
181	05100	PERTAMBANGAN BATU BARA	X	X	X	X	X	X	X	X	X	X	X	X	X	X	X	X	X	X	X	X	X
182	05200	PERTAMBANGAN LIGNIT	X	X	X	X	X	X	X	X	X	X	X	X	X	X	X	X	X	X	X	X	X
183	06100	PERTAMBANGAN MINYAK BUMI	X	X	X	X	X	X	X	X	X	X	X	X	X	X	X	X	X	X	X	X	X
184	06201	PERTAMBANGAN GAS ALAM	X	X	X	X	X	X	X	X	X	X	X	X	X	X	X	X	X	X	X	X	X

NO. URUT	KODE KBLI	KEGIATAN	ZONA LINDUNG									ZONA BUDI DAYA											
			Sekitar Danau atau Waduk	Sempadan Sungai	RTH Kota							Perumahan			Perdagangan dan Jasa			Perkantoran	Sarana Pelayanan Umum				
			DW	SS	RTH-1	RTH-2	RTH-3	RTH-4	RTH-5	RTH-6	RTH-7	R-2	R-3	R-4	K-1	K-2	K-3	KT	SPU-1.1	SPU-2.1	SPU-3.1	SPU-4.1	
			Sekitar Danau Atau Waduk	Sempadan Sungai	Rimba Kota	Taman Kota	Taman Kecamatan	Taman Lingkungan	Taman RW	Taman RT	Pemakaman	Rumah Kepadatan Tinggi	Rumah Kepadatan Sedang	Rumah Kepadatan Rendah	Perdagangan dan Jasa Skala Kota	Perdagangan dan Jasa Skala BWP	Perdagangan dan Jasa Skala Sub BWP	Perkantoran	SPU Pendidikan Skala Kota	SPU Pendidikan Skala Kecamatan	SPU Pendidikan Skala Lingkungan	SPU Pendidikan Skala RW	
1	2	3	4	5	6	7	8	9	10	11	12	13	14	15	16	17	18	19	20	21	22	23	
185	06202	PENGUSAHAAN TENAGA PANAS BUMI	X	X	X	X	X	X	X	X	X	X	X	X	X	X	X	X	X	X	X	X	X
186	07101	PERTAMBANGAN PASIR BESI	X	X	X	X	X	X	X	X	X	X	X	X	X	X	X	X	X	X	X	X	X
187	07102	PERTAMBANGAN BIJIH BESI	X	X	X	X	X	X	X	X	X	X	X	X	X	X	X	X	X	X	X	X	X
188	07210	PERTAMBANGAN BIJIH URANIUM DAN TORIUM	X	X	X	X	X	X	X	X	X	X	X	X	X	X	X	X	X	X	X	X	X
189	07291	PERTAMBANGAN BIJIH TIMAH	X	X	X	X	X	X	X	X	X	X	X	X	X	X	X	X	X	X	X	X	X
190	07292	PERTAMBANGAN BIJIH TIMAH HITAM	X	X	X	X	X	X	X	X	X	X	X	X	X	X	X	X	X	X	X	X	X
191	07293	PERTAMBANGAN BIJIH BAUKSIT	X	X	X	X	X	X	X	X	X	X	X	X	X	X	X	X	X	X	X	X	X
192	07294	PERTAMBANGAN BIJIH TEMBAGA	X	X	X	X	X	X	X	X	X	X	X	X	X	X	X	X	X	X	X	X	X
193	07295	PERTAMBANGAN BIJIH NIKEL	X	X	X	X	X	X	X	X	X	X	X	X	X	X	X	X	X	X	X	X	X
194	07296	PERTAMBANGAN BIJIH MANGAN	X	X	X	X	X	X	X	X	X	X	X	X	X	X	X	X	X	X	X	X	X
195	07299	PERTAMBANGAN BAHAN GALIAN LAINNYA YANG TIDAK MENGANDUNG BIJIH BESI	X	X	X	X	X	X	X	X	X	X	X	X	X	X	X	X	X	X	X	X	X
196	07301	PERTAMBANGAN EMAS DAN PERAK	X	X	X	X	X	X	X	X	X	X	X	X	X	X	X	X	X	X	X	X	X
197	07309	PERTAMBANGAN BIJIH LOGAM MULIA LAINNYA	X	X	X	X	X	X	X	X	X	X	X	X	X	X	X	X	X	X	X	X	X

NO. URUT	KODE KBLI	KEGIATAN	ZONA LINDUNG									ZONA BUDI DAYA											
			Sekitar Danau atau Waduk	Sempadan Sungai	RTH Kota							Perumahan			Perdagangan dan Jasa			Perkantoran	Sarana Pelayanan Umum				
			DW	SS	RTH-1	RTH-2	RTH-3	RTH-4	RTH-5	RTH-6	RTH-7	R-2	R-3	R-4	K-1	K-2	K-3	KT	SPU-1.1	SPU-2.1	SPU-3.1	SPU-4.1	
			Sekitar Danau Atau Waduk	Sempadan Sungai	Rimba Kota	Taman Kota	Taman Kecamatan	Taman Lingkungan	Taman RW	Taman RT	Pemakaman	Rumah Kepadatan Tinggi	Rumah Kepadatan Sedang	Rumah Kepadatan Rendah	Perdagangan dan Jasa Skala Kota	Perdagangan dan Jasa Skala BWP	Perdagangan dan Jasa Skala Sub BWP	Perkantoran	SPU Pendidikan Skala Kota	SPU Pendidikan Skala Kecamatan	SPU Pendidikan Skala Lingkungan	SPU Pendidikan Skala RW	
1	2	3	4	5	6	7	8	9	10	11	12	13	14	15	16	17	18	19	20	21	22	23	
198	08101	PENGGALIAN BATU HIAS DAN BATU BANGUNAN	X	X	X	X	X	X	X	X	X	X	X	X	X	X	X	X	X	X	X	X	X
199	08102	PENGGALIAN BATU KAPUR/GAMPING	X	X	X	X	X	X	X	X	X	X	X	X	X	X	X	X	X	X	X	X	X
200	08103	PENGGALIAN KERIKIL/SIRTU	X	X	X	X	X	X	X	X	X	X	X	X	X	X	X	X	X	X	X	X	X
201	08104	PENGGALIAN PASIR	X	X	X	X	X	X	X	X	X	X	X	X	X	X	X	X	X	X	X	X	X
202	08105	PENGGALIAN TANAH DAN TANAH LIAT	X	X	X	X	X	X	X	X	X	X	X	X	X	X	X	X	X	X	X	X	X
203	08106	PENGGALIAN GIPS	X	X	X	X	X	X	X	X	X	X	X	X	X	X	X	X	X	X	X	X	X
204	08107	PENGGALIAN TRAS	X	X	X	X	X	X	X	X	X	X	X	X	X	X	X	X	X	X	X	X	X
205	08108	PENGGALIAN BATU APUNG	X	X	X	X	X	X	X	X	X	X	X	X	X	X	X	X	X	X	X	X	X
206	08109	PENGGALIAN BATU, PASIR DAN TANAH LIAT LAINNYA	X	X	X	X	X	X	X	X	X	X	X	X	X	X	X	X	X	X	X	X	X
207	08911	PERTAMBANGAN BELERANG	X	X	X	X	X	X	X	X	X	X	X	X	X	X	X	X	X	X	X	X	X
208	08912	PERTAMBANGAN FOSFAT	X	X	X	X	X	X	X	X	X	X	X	X	X	X	X	X	X	X	X	X	X
209	08913	PERTAMBANGAN NITRAT	X	X	X	X	X	X	X	X	X	X	X	X	X	X	X	X	X	X	X	X	X
210	08914	PERTAMBANGAN YODIUM	X	X	X	X	X	X	X	X	X	X	X	X	X	X	X	X	X	X	X	X	X

NO. URUT	KODE KBLI	KEGIATAN	ZONA LINDUNG									ZONA BUDI DAYA											
			Sekitar Danau atau Waduk	Sempadan Sungai	RTH Kota							Perumahan			Perdagangan dan Jasa			Perkantoran	Sarana Pelayanan Umum				
			DW	SS	RTH-1	RTH-2	RTH-3	RTH-4	RTH-5	RTH-6	RTH-7	R-2	R-3	R-4	K-1	K-2	K-3	KT	SPU-1.1	SPU-2.1	SPU-3.1	SPU-4.1	
			Sekitar Danau Atau Waduk	Sempadan Sungai	Rimba Kota	Taman Kota	Taman Kecamatan	Taman Lingkungan	Taman RW	Taman RT	Pemakaman	Rumah Kepadatan Tinggi	Rumah Kepadatan Sedang	Rumah Kepadatan Rendah	Perdagangan dan Jasa Skala Kota	Perdagangan dan Jasa Skala BWP	Perdagangan dan Jasa Skala Sub BWP	Perkantoran	SPU Pendidikan Skala Kota	SPU Pendidikan Skala Kecamatan	SPU Pendidikan Skala Lingkungan	SPU Pendidikan Skala RW	
1	2	3	4	5	6	7	8	9	10	11	12	13	14	15	16	17	18	19	20	21	22	23	
211	08915	PERTAMBANGAN POTASH (KALIUM KARBONAT)	X	X	X	X	X	X	X	X	X	X	X	X	X	X	X	X	X	X	X	X	X
212	08919	PERTAMBANGAN MINERAL, BAHAN KIMIA DAN BAHAN PUPUK LAINNYA	X	X	X	X	X	X	X	X	X	X	X	X	X	X	X	X	X	X	X	X	X
213	08920	EKSTRAKSI TANAH GEMUK (PEAT)	X	X	X	X	X	X	X	X	X	X	X	X	X	X	X	X	X	X	X	X	X
214	08930	EKSTRAKSI GARAM	X	X	X	X	X	X	X	X	X	X	X	X	X	X	X	X	X	X	X	X	X
215	08991	PERTAMBANGAN BATU MULIA	X	X	X	X	X	X	X	X	X	X	X	X	X	X	X	X	X	X	X	X	X
216	08992	PENGGALIAN FELDSPAR DAN KALSIT	X	X	X	X	X	X	X	X	X	X	X	X	X	X	X	X	X	X	X	X	X
217	08993	PERTAMBANGAN ASPAL ALAM	X	X	X	X	X	X	X	X	X	X	X	X	X	X	X	X	X	X	X	X	X
218	08994	PENGGALIAN ASBES	X	X	X	X	X	X	X	X	X	X	X	X	X	X	X	X	X	X	X	X	X
219	08995	PENGGALIAN KUARSA/PASIR KUARSA	X	X	X	X	X	X	X	X	X	X	X	X	X	X	X	X	X	X	X	X	X
220	08999	PERTAMBANGAN DAN PENGGALIAN LAINNYA YTDL	X	X	X	X	X	X	X	X	X	X	X	X	X	X	X	X	X	X	X	X	X
221	09100	AKTIVITAS PENUNJANG PERTAMBANGAN MINYAK BUMI DAN GAS ALAM	X	X	X	X	X	X	X	X	X	X	X	X	X	X	X	X	X	X	X	X	X
222	09900	AKTIVITAS PENUNJANG PERTAMBANGAN DAN PENGGALIAN LAINNYA	X	X	X	X	X	X	X	X	X	X	X	X	X	X	X	X	X	X	X	X	X
223	10130	INDUSTRI PENGOLAHAN DAN PENGAWETAN PRODUK DAGING DAN DAGING UNGGAS	X	X	X	X	X	X	X	X	X	X	X	X	X	X	X	X	X	X	X	X	X

NO. URUT	KODE KBLI	KEGIATAN	ZONA LINDUNG									ZONA BUDI DAYA											
			Sekitar Danau atau Waduk	Sempadan Sungai	RTH Kota							Perumahan			Perdagangan dan Jasa			Perkantoran	Sarana Pelayanan Umum				
			DW	SS	RTH-1	RTH-2	RTH-3	RTH-4	RTH-5	RTH-6	RTH-7	R-2	R-3	R-4	K-1	K-2	K-3	KT	SPU-1.1	SPU-2.1	SPU-3.1	SPU-4.1	
			Sekitar Danau Atau Waduk	Sempadan Sungai	Rimba Kota	Taman Kota	Taman Kecamatan	Taman Lingkungan	Taman RW	Taman RT	Pemakaman	Rumah Kepadatan Tinggi	Rumah Kepadatan Sedang	Rumah Kepadatan Rendah	Perdagangan dan Jasa Skala Kota	Perdagangan dan Jasa Skala BWP	Perdagangan dan Jasa Skala Sub BWP	Perkantoran	SPU Pendidikan Skala Kota	SPU Pendidikan Skala Kecamatan	SPU Pendidikan Skala Lingkungan	SPU Pendidikan Skala RW	
1	2	3	4	5	6	7	8	9	10	11	12	13	14	15	16	17	18	19	20	21	22	23	
224	10211	INDUSTRI PENGGARAMAN/PENGERINGAN IKAN	X	X	X	X	X	X	X	X	X	X	X	X	X	X	X	X	X	X	X	X	X
225	10212	INDUSTRI PENGASAPAN/PEMANGGANGAN IKAN	X	X	X	X	X	X	X	X	X	X	X	X	X	X	X	X	X	X	X	X	X
226	10213	INDUSTRI PEMBEKUAN IKAN	X	X	X	X	X	X	X	X	X	X	X	X	X	X	X	X	X	X	X	X	X
227	10214	INDUSTRI PEMINDANGAN IKAN	X	X	X	X	X	X	X	X	X	X	X	X	X	X	X	X	X	X	X	X	X
228	10215	INDUSTRI PERAGIAN/FERMENTASI IKAN	X	X	X	X	X	X	X	X	X	X	X	X	X	X	X	X	X	X	X	X	X
229	10216	INDUSTRI BERBASIS DAGING LUMATAN DAN SURIMI	X	X	X	X	X	X	X	X	X	X	X	X	X	X	X	X	X	X	X	X	X
230	10217	INDUSTRI PENDINGINAN/PENGESAN IKAN	X	X	X	X	X	X	X	X	X	X	X	X	X	X	X	X	X	X	X	X	X
231	10219	INDUSTRI PENGOLAHAN DAN PENGAWETAN LAINNYA UNTUK IKAN	X	X	X	X	X	X	X	X	X	X	X	X	X	X	X	X	X	X	X	X	X
232	10221	INDUSTRI PENGOLAHAN DAN PENGAWETAN IKAN DAN BIOTA AIR (BUKAN UDANG) DALAM KALENG	X	X	X	X	X	X	X	X	X	X	X	X	X	X	X	X	X	X	X	X	X
233	10222	INDUSTRI PENGOLAHAN DAN PENGAWETAN UDANG DALAM KALENG	X	X	X	X	X	X	X	X	X	X	X	X	X	X	X	X	X	X	X	X	X
234	10291	INDUSTRI PENGGARAMAN/PENGERINGAN BIOTA AIR LAINNYA	X	X	X	X	X	X	X	X	X	X	X	X	X	X	X	X	X	X	X	X	X
235	10292	INDUSTRI PENGASAPAN/PEMANGGANGAN BIOTA AIR LAINNYA	X	X	X	X	X	X	X	X	X	X	X	X	X	X	X	X	X	X	X	X	X
236	10293	INDUSTRI PEMBEKUAN BIOTA AIR LAINNYA	X	X	X	X	X	X	X	X	X	X	X	X	X	X	X	X	X	X	X	X	X

NO. URUT	KODE KBLI	KEGIATAN	ZONA LINDUNG									ZONA BUDI DAYA											
			Sekitar Danau atau Waduk	Sempadan Sungai	RTH Kota							Perumahan			Perdagangan dan Jasa			Perkantoran	Sarana Pelayanan Umum				
			DW	SS	RTH-1	RTH-2	RTH-3	RTH-4	RTH-5	RTH-6	RTH-7	R-2	R-3	R-4	K-1	K-2	K-3	KT	SPU-1.1	SPU-2.1	SPU-3.1	SPU-4.1	
			Sekitar Danau Atau Waduk	Sempadan Sungai	Rimba Kota	Taman Kota	Taman Kecamatan	Taman Lingkungan	Taman RW	Taman RT	Pemakaman	Rumah Kepadatan Tinggi	Rumah Kepadatan Sedang	Rumah Kepadatan Rendah	Perdagangan dan Jasa Skala Kota	Perdagangan dan Jasa Skala BWP	Perdagangan dan Jasa Skala Sub BWP	Perkantoran	SPU Pendidikan Skala Kota	SPU Pendidikan Skala Kecamatan	SPU Pendidikan Skala Lingkungan	SPU Pendidikan Skala RW	
1	2	3	4	5	6	7	8	9	10	11	12	13	14	15	16	17	18	19	20	21	22	23	
237	10294	INDUSTRI PEMINDANGAN BIOTA AIR LAINNYA	X	X	X	X	X	X	X	X	X	X	X	X	X	X	X	X	X	X	X	X	X
238	10295	INDUSTRI PERAGIAN/FERMENTASI BIOTA AIR LAINNYA	X	X	X	X	X	X	X	X	X	X	X	X	X	X	X	X	X	X	X	X	X
239	10296	INDUSTRI BERBASIS LUMATAN BIOTA AIR LAINNYA	X	X	X	X	X	X	X	X	X	X	X	X	X	X	X	X	X	X	X	X	X
240	10297	INDUSTRI PENDINGINAN/PENGESAN BIOTA AIR LAINNYA	X	X	X	X	X	X	X	X	X	X	X	X	X	X	X	X	X	X	X	X	X
241	10298	INDUSTRI PENGOLAHAN RUMPUT LAUT	X	X	X	X	X	X	X	X	X	X	X	X	X	X	X	X	X	X	X	X	X
242	10299	INDUSTRI PENGOLAHAN DAN PENGAWETAN LAINNYA UNTUK BIOTA AIR LAINNYA	X	X	X	X	X	X	X	X	X	X	X	X	X	X	X	X	X	X	X	X	X
243	10311	INDUSTRI PENGASINAN BUAH-BUAHAN DAN SAYURAN	X	X	X	X	X	X	X	X	X	X	X	X	X	X	X	X	X	X	X	X	X
244	10312	INDUSTRI PELUMATAN BUAH-BUAHAN DAN SAYURAN	X	X	X	X	X	X	X	X	X	X	X	X	X	X	X	X	X	X	X	X	X
245	10313	INDUSTRI PENGERINGAN BUAH-BUAHAN DAN SAYURAN	X	X	X	X	X	X	X	X	X	X	X	X	X	X	X	X	X	X	X	X	X
246	10314	INDUSTRI PEMBEKUAN BUAH-BUAHAN DAN SAYURAN	X	X	X	X	X	X	X	X	X	X	X	X	X	X	X	X	X	X	X	X	X
247	10320	INDUSTRI PENGOLAHAN DAN PENGAWETAN BUAH-BUAHAN DAN SAYURAN DALAM KALENG	X	X	X	X	X	X	X	X	X	X	X	X	X	X	X	X	X	X	X	X	X
248	10330	INDUSTRI PENGOLAHAN SARI BUAH DAN SAYURAN	X	X	X	X	X	X	X	X	X	X	X	X	X	X	X	X	X	X	X	X	X
249	10391	INDUSTRI TEMPE KEDELAI	X	X	X	X	X	X	X	X	X	X	X	X	X	X	X	X	X	X	X	X	X

NO. URUT	KODE KBLI	KEGIATAN	ZONA LINDUNG									ZONA BUDI DAYA											
			Sekitar Danau atau Waduk	Sempadan Sungai	RTH Kota							Perumahan			Perdagangan dan Jasa			Perkantoran	Sarana Pelayanan Umum				
			DW	SS	RTH-1	RTH-2	RTH-3	RTH-4	RTH-5	RTH-6	RTH-7	R-2	R-3	R-4	K-1	K-2	K-3	KT	SPU-1.1	SPU-2.1	SPU-3.1	SPU-4.1	
			Sekitar Danau Atau Waduk	Sempadan Sungai	Rimba Kota	Taman Kota	Taman Kecamatan	Taman Lingkungan	Taman RW	Taman RT	Pemukaman	Rumah Kepadatan Tinggi	Rumah Kepadatan Sedang	Rumah Kepadatan Rendah	Perdagangan dan Jasa Skala Kota	Perdagangan dan Jasa Skala BWP	Perdagangan dan Jasa Skala Sub BWP	Perkantoran	SPU Pendidikan Skala Kota	SPU Pendidikan Skala Kecamatan	SPU Pendidikan Skala Lingkungan	SPU Pendidikan Skala RW	
1	2	3	4	5	6	7	8	9	10	11	12	13	14	15	16	17	18	19	20	21	22	23	
250	10392	INDUSTRI TAHU KEDELAI	X	X	X	X	X	X	X	X	X	X	X	X	X	X	X	X	X	X	X	X	X
251	10393	INDUSTRI PENGOLAHAN DAN PENGAWETAN KEDELAI DAN KACANG-KACANGAN LAINNYA SELAIN TAHU DAN TEMPE	X	X	X	X	X	X	X	X	X	X	X	X	X	X	X	X	X	X	X	X	X
252	10399	INDUSTRI PENGOLAHAN DAN PENGAWETAN LAINNYA BUAH- BUAHAN DAN SAYURAN BUKAN KACANG-KACANGAN	X	X	X	X	X	X	X	X	X	X	X	X	X	X	X	X	X	X	X	X	X
253	10411	INDUSTRI MINYAK MENTAH DAN LEMAK NABATI	X	X	X	X	X	X	X	X	X	X	X	X	X	X	X	X	X	X	X	X	X
254	10412	INDUSTRI MARGARINE	X	X	X	X	X	X	X	X	X	X	X	X	X	X	X	X	X	X	X	X	X
255	10413	INDUSTRI MINYAK MENTAH DAN LEMAK HEWANI SELAIN IKAN	X	X	X	X	X	X	X	X	X	X	X	X	X	X	X	X	X	X	X	X	X
256	10414	INDUSTRI MINYAK IKAN	X	X	X	X	X	X	X	X	X	X	X	X	X	X	X	X	X	X	X	X	X
257	10415	INDUSTRI MINYAK GORENG BUKAN MINYAK KELAPA DAN MINYAK KELAPA SAWIT	X	X	X	X	X	X	X	X	X	X	X	X	X	X	X	X	X	X	X	X	X
258	10421	INDUSTRI KOPRA	X	X	X	X	X	X	X	X	X	X	X	X	X	X	X	X	X	X	X	X	X
259	10422	INDUSTRI MINYAK MENTAH KELAPA	X	X	X	X	X	X	X	X	X	X	X	X	X	X	X	X	X	X	X	X	X
260	10423	INDUSTRI MINYAK GORENG KELAPA	X	X	X	X	X	X	X	X	X	X	X	X	X	X	X	X	X	X	X	X	X
261	10424	INDUSTRI PELET KELAPA	X	X	X	X	X	X	X	X	X	X	X	X	X	X	X	X	X	X	X	X	X

NO. URUT	KODE KBLI	KEGIATAN	ZONA LINDUNG									ZONA BUDI DAYA											
			Sekitar Danau atau Waduk	Sempadan Sungai	RTH Kota							Perumahan			Perdagangan dan Jasa			Perkantoran	Sarana Pelayanan Umum				
			DW	SS	RTH-1	RTH-2	RTH-3	RTH-4	RTH-5	RTH-6	RTH-7	R-2	R-3	R-4	K-1	K-2	K-3	KT	SPU-1.1	SPU-2.1	SPU-3.1	SPU-4.1	
			Sekitar Danau Atau Waduk	Sempadan Sungai	Rimba Kota	Taman Kota	Taman Kecamatan	Taman Lingkungan	Taman RW	Taman RT	Pemakaman	Rumah Kepadatan Tinggi	Rumah Kepadatan Sedang	Rumah Kepadatan Rendah	Perdagangan dan Jasa Skala Kota	Perdagangan dan Jasa Skala BWP	Perdagangan dan Jasa Skala Sub BWP	Perkantoran	SPU Pendidikan Skala Kota	SPU Pendidikan Skala Kecamatan	SPU Pendidikan Skala Lingkungan	SPU Pendidikan Skala RW	
1	2	3	4	5	6	7	8	9	10	11	12	13	14	15	16	17	18	19	20	21	22	23	
262	10431	INDUSTRI MINYAK MENTAH KELAPA SAWIT (CRUDE PALM OIL)	X	X	X	X	X	X	X	X	X	X	X	X	X	X	X	X	X	X	X	X	X
263	10432	INDUSTRI MINYAK MENTAH INTI KELAPA SAWIT (CRUDE PALM KERNEL OIL)	X	X	X	X	X	X	X	X	X	X	X	X	X	X	X	X	X	X	X	X	X
264	10433	INDUSTRI PEMISAHAN/FRAKSINASI MINYAK MENTAH KELAPA SAWIT DAN MINYAK MENTAH INTI KELAPA SAWIT	X	X	X	X	X	X	X	X	X	X	X	X	X	X	X	X	X	X	X	X	X
265	10434	INDUSTRI PEMURNIAN MINYAK MENTAH KELAPA SAWIT DAN MINYAK MENTAH INTI KELAPA SAWIT	X	X	X	X	X	X	X	X	X	X	X	X	X	X	X	X	X	X	X	X	X
266	10435	INDUSTRI PEMISAHAN/FRAKSINASI MINYAK MURNI KELAPA SAWIT	X	X	X	X	X	X	X	X	X	X	X	X	X	X	X	X	X	X	X	X	X
267	10436	INDUSTRI PEMISAHAN/FRAKSINASI MINYAK MURNI INTI KELAPA SAWIT	X	X	X	X	X	X	X	X	X	X	X	X	X	X	X	X	X	X	X	X	X
268	10437	INDUSTRI MINYAK GORENG KELAPA SAWIT	X	X	X	X	X	X	X	X	X	X	X	X	X	X	X	X	X	X	X	X	X
269	10490	INDUSTRI MINYAK MENTAH DAN LEMAK NABATI DAN HEWANI LAINNYA	X	X	X	X	X	X	X	X	X	X	X	X	X	X	X	X	X	X	X	X	X
270	10510	INDUSTRI PENGOLAHAN SUSU SEGAR DAN KRIM	X	X	X	X	X	X	X	X	X	X	X	X	X	X	X	X	X	X	X	X	X
271	10520	INDUSTRI PENGOLAHAN SUSU BUBUK DAN SUSU KENTAL	X	X	X	X	X	X	X	X	X	X	X	X	X	X	X	X	X	X	X	X	X
272	10531	INDUSTRI PENGOLAHAN ES KRIM	X	X	X	X	X	X	X	X	X	X	X	X	X	X	X	X	X	X	X	X	X
273	10532	INDUSTRI PENGOLAHAN ES SEJENISNYA YANG DAPAT DIMAKAN (BUKAN ES BATU DAN ES BALOK)	X	X	X	X	X	X	X	X	X	X	X	X	X	X	X	X	X	X	X	X	X

NO. URUT	KODE KBLI	KEGIATAN	ZONA LINDUNG									ZONA BUDI DAYA											
			Sekitar Danau atau Waduk	Sempadan Sungai	RTH Kota							Perumahan			Perdagangan dan Jasa			Perkantoran	Sarana Pelayanan Umum				
			DW	SS	RTH-1	RTH-2	RTH-3	RTH-4	RTH-5	RTH-6	RTH-7	R-2	R-3	R-4	K-1	K-2	K-3	KT	SPU-1.1	SPU-2.1	SPU-3.1	SPU-4.1	
			Sekitar Danau Atau Waduk	Sempadan Sungai	Rimba Kota	Taman Kota	Taman Kecamatan	Taman Lingkungan	Taman RW	Taman RT	Pemakaman	Rumah Kepadatan Tinggi	Rumah Kepadatan Sedang	Rumah Kepadatan Rendah	Perdagangan dan Jasa Skala Kota	Perdagangan dan Jasa Skala BWP	Perdagangan dan Jasa Skala Sub BWP	Perkantoran	SPU Pendidikan Skala Kota	SPU Pendidikan Skala Kecamatan	SPU Pendidikan Skala Lingkungan	SPU Pendidikan Skala RW	
1	2	3	4	5	6	7	8	9	10	11	12	13	14	15	16	17	18	19	20	21	22	23	
274	10590	INDUSTRI PENGOLAHAN PRODUK DARI SUSU LAINNYA	X	X	X	X	X	X	X	X	X	X	X	X	X	X	X	X	X	X	X	X	X
275	10611	INDUSTRI PENGGILINGAN GANDUM DAN SERELIA LAINNYA	X	X	X	X	X	X	X	X	X	X	X	X	X	X	X	X	X	X	X	X	X
276	10612	INDUSTRI PENGGILINGAN ANEKA KACANG (TERMASUK LEGUMINOUS)	X	X	X	X	X	X	X	X	X	X	X	X	X	X	X	X	X	X	X	X	X
277	10613	INDUSTRI PENGGILINGAN ANEKA UMBI DAN SAYURAN (TERMASUK RHIZOMA)	X	X	X	X	X	X	X	X	X	X	X	X	X	X	X	X	X	X	X	X	X
278	10614	INDUSTRI TEPUNG CAMPURAN DAN ADONAN TEPUNG	X	X	X	X	X	X	X	X	X	X	X	X	X	X	X	X	X	X	X	X	X
279	10615	INDUSTRI MAKANAN SEREAL	X	X	X	X	X	X	X	X	X	X	X	X	X	X	X	X	X	X	X	X	X
280	10616	INDUSTRI TEPUNG TERIGU	X	X	X	X	X	X	X	X	X	X	X	X	X	X	X	X	X	X	X	X	X
281	10631	INDUSTRI PENGGILINGAN PADI DAN PENYOSOHAN BERAS	X	X	X	X	X	X	X	X	X	X	X	X	X	X	X	X	X	X	X	X	X
282	10632	INDUSTRI PENGGILINGAN DAN PEMBERSIHAN JAGUNG	X	X	X	X	X	X	X	X	X	X	X	X	X	X	X	X	X	X	X	X	X
283	10633	INDUSTRI TEPUNG BERAS DAN TEPUNG JAGUNG	X	X	X	X	X	X	X	X	X	X	X	X	X	X	X	X	X	X	X	X	X
284	10634	INDUSTRI PATI BERAS DAN JAGUNG	X	X	X	X	X	X	X	X	X	X	X	X	X	X	X	X	X	X	X	X	X
285	10635	INDUSTRI PEMANIS DARI BERAS DAN JAGUNG	X	X	X	X	X	X	X	X	X	X	X	X	X	X	X	X	X	X	X	X	X
286	10636	INDUSTRI MINYAK DARI JAGUNG DAN BERAS	X	X	X	X	X	X	X	X	X	X	X	X	X	X	X	X	X	X	X	X	X

NO. URUT	KODE KBLI	KEGIATAN	ZONA LINDUNG									ZONA BUDI DAYA											
			Sekitar Danau atau Waduk	Sempadan Sungai	RTH Kota							Perumahan			Perdagangan dan Jasa			Perkantoran	Sarana Pelayanan Umum				
			DW	SS	RTH-1	RTH-2	RTH-3	RTH-4	RTH-5	RTH-6	RTH-7	R-2	R-3	R-4	K-1	K-2	K-3	KT	SPU-1.1	SPU-2.1	SPU-3.1	SPU-4.1	
			Sekitar Danau Atau Waduk	Sempadan Sungai	Rimba Kota	Taman Kota	Taman Kecamatan	Taman Lingkungan	Taman RW	Taman RT	Pemukaman	Rumah Kepadatan Tinggi	Rumah Kepadatan Sedang	Rumah Kepadatan Rendah	Perdagangan dan Jasa Skala Kota	Perdagangan dan Jasa Skala BWP	Perdagangan dan Jasa Skala Sub BWP	Perkantoran	SPU Pendidikan Skala Kota	SPU Pendidikan Skala Kecamatan	SPU Pendidikan Skala Lingkungan	SPU Pendidikan Skala RW	
1	2	3	4	5	6	7	8	9	10	11	12	13	14	15	16	17	18	19	20	21	22	23	
287	10621	INDUSTRI PATI UBI KAYU	X	X	X	X	X	X	X	X	X	X	X	X	X	X	X	X	X	X	X	X	X
288	10710	INDUSTRI PRODUK ROTI DAN KUE	X	X	X	X	X	X	X	X	X	X	X	X	X	X	X	X	X	X	X	X	X
289	10721	INDUSTRI GULA PASIR	X	X	X	X	X	X	X	X	X	X	X	X	X	X	X	X	X	X	X	X	X
290	10722	INDUSTRI GULA MERAH	X	X	X	X	X	X	X	X	X	X	X	X	X	X	X	X	X	X	X	X	X
291	10723	INDUSTRI SIROP	X	X	X	X	X	X	X	X	X	X	X	X	X	X	X	X	X	X	X	X	X
292	10729	INDUSTRI PENGOLAHAN GULA LAINNYA BUKAN SIROP	X	X	X	X	X	X	X	X	X	X	X	X	X	X	X	X	X	X	X	X	X
293	10731	INDUSTRI KAKAO	X	X	X	X	X	X	X	X	X	X	X	X	X	X	X	X	X	X	X	X	X
294	10732	INDUSTRI MAKANAN DARI COKELAT DAN KEMBANG GULA DARI COKLAT	X	X	X	X	X	X	X	X	X	X	X	X	X	X	X	X	X	X	X	X	X
295	10733	INDUSTRI MANISAN BUAH-BUAHAN DAN SAYURAN KERING	X	X	X	X	X	X	X	X	X	X	X	X	X	X	X	X	X	X	X	X	X
296	10734	INDUSTRI KEMBANG GULA	X	X	X	X	X	X	X	X	X	X	X	X	X	X	X	X	X	X	X	X	X
297	10739	INDUSTRI KEMBANG GULA LAINNYA	X	X	X	X	X	X	X	X	X	X	X	X	X	X	X	X	X	X	X	X	X
298	10740	INDUSTRI MAKARONI, MIE DAN PRODUK SEJENISNYA	X	X	X	X	X	X	X	X	X	X	X	X	X	X	X	X	X	X	X	X	X
299	10750	INDUSTRI MAKANAN DAN MASAKAN OLAHAN	X	X	X	X	X	X	X	X	X	X	X	X	X	X	X	X	X	X	X	X	X

NO. URUT	KODE KBLI	KEGIATAN	ZONA LINDUNG									ZONA BUDI DAYA											
			Sekitar Danau atau Waduk	Sempadan Sungai	RTH Kota							Perumahan			Perdagangan dan Jasa			Perkantoran	Sarana Pelayanan Umum				
			DW	SS	RTH-1	RTH-2	RTH-3	RTH-4	RTH-5	RTH-6	RTH-7	R-2	R-3	R-4	K-1	K-2	K-3	KT	SPU-1.1	SPU-2.1	SPU-3.1	SPU-4.1	
			Sekitar Danau Atau Waduk	Sempadan Sungai	Rimba Kota	Taman Kota	Taman Kecamatan	Taman Lingkungan	Taman RW	Taman RT	Pemakaman	Rumah Kepadatan Tinggi	Rumah Kepadatan Sedang	Rumah Kepadatan Rendah	Perdagangan dan Jasa Skala Kota	Perdagangan dan Jasa Skala BWP	Perdagangan dan Jasa Skala Sub BWP	Perkantoran	SPU Pendidikan Skala Kota	SPU Pendidikan Skala Kecamatan	SPU Pendidikan Skala Lingkungan	SPU Pendidikan Skala RW	
1	2	3	4	5	6	7	8	9	10	11	12	13	14	15	16	17	18	19	20	21	22	23	
300	10761	INDUSTRI PENGOLAHAN KOPI	X	X	X	X	X	X	X	X	X	X	X	X	X	X	X	X	X	X	X	X	X
301	10762	INDUSTRI PENGOLAHAN HERBAL (HERB INFUSION)	X	X	X	X	X	X	X	X	X	X	X	X	X	X	X	X	X	X	X	X	X
302	10763	INDUSTRI PENGOLAHAN TEH	X	X	X	X	X	X	X	X	X	X	X	X	X	X	X	X	X	X	X	X	X
303	10771	INDUSTRI KECAP	X	X	X	X	X	X	X	X	X	X	X	X	X	X	X	X	X	X	X	X	X
304	10772	INDUSTRI BUMBU MASAK DAN PENYEDAP MASAKAN	X	X	X	X	X	X	X	X	X	X	X	X	X	X	X	X	X	X	X	X	X
305	10773	INDUSTRI PRODUK MASAK DARI KELAPA	X	X	X	X	X	X	X	X	X	X	X	X	X	X	X	X	X	X	X	X	X
306	10774	INDUSTRI PENGOLAHAN GARAM	X	X	X	X	X	X	X	X	X	X	X	X	X	X	X	X	X	X	X	X	X
307	10779	INDUSTRI PRODUK MASAK LAINNYA	X	X	X	X	X	X	X	X	X	X	X	X	X	X	X	X	X	X	X	X	X
308	10791	INDUSTRI MAKANAN BAYI	X	X	X	X	X	X	X	X	X	X	X	X	X	X	X	X	X	X	X	X	X
309	10792	INDUSTRI KUE BASAH	X	X	X	X	X	X	X	X	X	X	X	X	X	X	X	X	X	X	X	X	X
310	10793	INDUSTRI MAKANAN DARI KEDELE DAN KACANG-KACANGAN LAINNYA BUKAN KECAP, TEMPE DAN TAHU	X	X	X	X	X	X	X	X	X	X	X	X	X	X	X	X	X	X	X	X	X
311	10794	INDUSTRI KERUPUK, KERIPIK, PEYEK DAN SEJENISNYA	X	X	X	X	X	X	X	X	X	X	X	X	X	X	X	X	X	X	X	X	X
312	10795	INDUSTRI KRIMER NABATI	X	X	X	X	X	X	X	X	X	X	X	X	X	X	X	X	X	X	X	X	X

NO. URUT	KODE KBLI	KEGIATAN	ZONA LINDUNG									ZONA BUDI DAYA											
			Sekitar Danau atau Waduk	Sempadan Sungai	RTH Kota							Perumahan			Perdagangan dan Jasa			Perkantoran	Sarana Pelayanan Umum				
			DW	SS	RTH-1	RTH-2	RTH-3	RTH-4	RTH-5	RTH-6	RTH-7	R-2	R-3	R-4	K-1	K-2	K-3	KT	SPU-1.1	SPU-2.1	SPU-3.1	SPU-4.1	
			Sekitar Danau Atau Waduk	Sempadan Sungai	Rimba Kota	Taman Kota	Taman Kecamatan	Taman Lingkungan	Taman RW	Taman RT	Pemukaman	Rumah Kepadatan Tinggi	Rumah Kepadatan Sedang	Rumah Kepadatan Rendah	Perdagangan dan Jasa Skala Kota	Perdagangan dan Jasa Skala BWP	Perdagangan dan Jasa Skala Sub BWP	Perkantoran	SPU Pendidikan Skala Kota	SPU Pendidikan Skala Kecamatan	SPU Pendidikan Skala Lingkungan	SPU Pendidikan Skala RW	
1	2	3	4	5	6	7	8	9	10	11	12	13	14	15	16	17	18	19	20	21	22	23	
313	10796	INDUSTRI DODOL	X	X	X	X	X	X	X	X	X	X	X	X	X	X	X	X	X	X	X	X	X
314	10799	INDUSTRI PRODUK MAKANAN LAINNYA	X	X	X	X	X	X	X	X	X	X	X	X	X	X	X	X	X	X	X	X	X
315	10801	INDUSTRI RANSUM MAKANAN HEWAN	X	X	X	X	X	X	X	X	X	X	X	X	X	X	X	X	X	X	X	X	X
316	10802	INDUSTRI KONSENTRAT MAKANAN HEWAN	X	X	X	X	X	X	X	X	X	X	X	X	X	X	X	X	X	X	X	X	X
317	11010	INDUSTRI MINUMAN BERALKOHOL HASIL DESTILASI	X	X	X	X	X	X	X	X	X	X	X	X	X	X	X	X	X	X	X	X	X
318	11020	INDUSTRI MINUMAN BERALKOHOL HASIL FERMENTASI ANGGUR DAN HASIL PERTANIAN LAINNYA	X	X	X	X	X	X	X	X	X	X	X	X	X	X	X	X	X	X	X	X	X
319	11031	INDUSTRI MINUMAN BERALKOHOL HASIL FERMENTASI MALT	X	X	X	X	X	X	X	X	X	X	X	X	X	X	X	X	X	X	X	X	X
320	11032	INDUSTRI MALT	X	X	X	X	X	X	X	X	X	X	X	X	X	X	X	X	X	X	X	X	X
321	11040	INDUSTRI MINUMAN RINGAN	X	X	X	X	X	X	X	X	X	X	X	X	X	X	X	X	X	X	X	X	X
322	11051	INDUSTRI AIR KEMASAN	X	X	X	X	X	X	X	X	X	X	X	X	X	X	X	X	X	X	X	X	X
323	11052	INDUSTRI AIR MINUM ISI ULANG	X	X	X	X	X	X	X	X	X	X	X	X	X	X	X	X	X	X	X	X	X
324	11090	INDUSTRI MINUMAN LAINNYA	X	X	X	X	X	X	X	X	X	X	X	X	X	X	X	X	X	X	X	X	X
325	12011	INDUSTRI SIGARET KRETEK TANGAN	X	X	X	X	X	X	X	X	X	X	X	X	X	X	X	X	X	X	X	X	X

NO. URUT	KODE KBLI	KEGIATAN	ZONA LINDUNG									ZONA BUDI DAYA											
			Sekitar Danau atau Waduk	Sempadan Sungai	RTH Kota							Perumahan			Perdagangan dan Jasa			Perkantoran	Sarana Pelayanan Umum				
			DW	SS	RTH-1	RTH-2	RTH-3	RTH-4	RTH-5	RTH-6	RTH-7	R-2	R-3	R-4	K-1	K-2	K-3	KT	SPU-1.1	SPU-2.1	SPU-3.1	SPU-4.1	
			Sekitar Danau Atau Waduk	Sempadan Sungai	Rimba Kota	Taman Kota	Taman Kecamatan	Taman Lingkungan	Taman RW	Taman RT	Pemukaman	Rumah Kepadatan Tinggi	Rumah Kepadatan Sedang	Rumah Kepadatan Rendah	Perdagangan dan Jasa Skala Kota	Perdagangan dan Jasa Skala BWP	Perdagangan dan Jasa Skala Sub BWP	Perkantoran	SPU Pendidikan Skala Kota	SPU Pendidikan Skala Kecamatan	SPU Pendidikan Skala Lingkungan	SPU Pendidikan Skala RW	
1	2	3	4	5	6	7	8	9	10	11	12	13	14	15	16	17	18	19	20	21	22	23	
326	12012	INDUSTRI ROKOK PUTIH	X	X	X	X	X	X	X	X	X	X	X	X	X	X	X	X	X	X	X	X	X
327	12013	INDUSTRI SIGARET KRETEK MESIN	X	X	X	X	X	X	X	X	X	X	X	X	X	X	X	X	X	X	X	X	X
328	12019	INDUSTRI ROKOK LAINNYA	X	X	X	X	X	X	X	X	X	X	X	X	X	X	X	X	X	X	X	X	X
329	12091	INDUSTRI PENGERINGAN DAN PENGOLAHAN TEMBAKAU	X	X	X	X	X	X	X	X	X	X	X	X	X	X	X	X	X	X	X	X	X
330	12099	INDUSTRI BUMBU ROKOK SERTA KELENGKAPAN ROKOK LAINNYA	X	X	X	X	X	X	X	X	X	X	X	X	X	X	X	X	X	X	X	X	X
331	13111	INDUSTRI PERSIAPAN SERAT TEKSTIL	X	X	X	X	X	X	X	X	X	X	X	X	X	X	X	X	X	X	X	X	X
332	13112	INDUSTRI PEMINTALAN BENANG	X	X	X	X	X	X	X	X	X	X	X	X	X	X	X	X	X	X	X	X	X
333	13113	INDUSTRI PEMINTALAN BENANG JAHIT	X	X	X	X	X	X	X	X	X	X	X	X	X	X	X	X	X	X	X	X	X
334	13121	INDUSTRI PERTENUNAN (BUKAN PERTENUNAN KARUNG GONI DAN KARUNG LAINNYA)	X	X	X	X	X	X	X	X	X	X	X	X	X	X	X	X	X	X	X	X	X
335	13122	INDUSTRI KAIN TENUN IKAT	X	X	X	X	X	X	X	X	X	X	X	X	X	X	X	X	X	X	X	X	X
336	13123	INDUSTRI BULU TIRUAN TENUNAN	X	X	X	X	X	X	X	X	X	X	X	X	X	X	X	X	X	X	X	X	X
337	13131	INDUSTRI PENYEMPURNAAN BENANG	X	X	X	X	X	X	X	X	X	X	X	X	X	X	X	X	X	X	X	X	X
338	13132	INDUSTRI PENYEMPURNAAN KAIN	X	X	X	X	X	X	X	X	X	X	X	X	X	X	X	X	X	X	X	X	X

NO. URUT	KODE KBLI	KEGIATAN	ZONA LINDUNG									ZONA BUDI DAYA											
			Sekitar Danau atau Waduk	Sempadan Sungai	RTH Kota							Perumahan			Perdagangan dan Jasa			Perkantoran	Sarana Pelayanan Umum				
			DW	SS	RTH-1	RTH-2	RTH-3	RTH-4	RTH-5	RTH-6	RTH-7	R-2	R-3	R-4	K-1	K-2	K-3	KT	SPU-1.1	SPU-2.1	SPU-3.1	SPU-4.1	
			Sekitar Danau Atau Waduk	Sempadan Sungai	Rimba Kota	Taman Kota	Taman Kecamatan	Taman Lingkungan	Taman RW	Taman RT	Pemakaman	Rumah Kepadatan Tinggi	Rumah Kepadatan Sedang	Rumah Kepadatan Rendah	Perdagangan dan Jasa Skala Kota	Perdagangan dan Jasa Skala BWP	Perdagangan dan Jasa Skala Sub BWP	Perkantoran	SPU Pendidikan Skala Kota	SPU Pendidikan Skala Kecamatan	SPU Pendidikan Skala Lingkungan	SPU Pendidikan Skala RW	
1	2	3	4	5	6	7	8	9	10	11	12	13	14	15	16	17	18	19	20	21	22	23	
339	13133	INDUSTRI PENCETAKAN KAIN	X	X	X	X	X	X	X	X	X	X	X	X	X	X	X	X	X	X	X	X	X
340	13134	INDUSTRI BATIK	X	X	X	X	X	X	X	X	X	X	X	X	X	X	X	X	X	X	X	X	X
341	13911	INDUSTRI KAIN RAJUTAN	X	X	X	X	X	X	X	X	X	X	X	X	X	X	X	X	X	X	X	X	X
342	13912	INDUSTRI KAIN SULAMAN	X	X	X	X	X	X	X	X	X	X	X	X	X	X	X	X	X	X	X	X	X
343	13913	INDUSTRI BULU TIRUAN RAJUTAN	X	X	X	X	X	X	X	X	X	X	X	X	X	X	X	X	X	X	X	X	X
344	13921	INDUSTRI BARANG JADI TEKSTIL UNTUK KEPERLUAN RUMAH TANGGA	X	X	X	X	X	X	X	X	X	X	X	X	X	X	X	X	X	X	X	X	X
345	13922	INDUSTRI BARANG JADI TEKSTIL SULAMAN	X	X	X	X	X	X	X	X	X	X	X	X	X	X	X	X	X	X	X	X	X
346	13923	INDUSTRI BANTAL DAN SEJENISNYA	X	X	X	X	X	X	X	X	X	X	X	X	X	X	X	X	X	X	X	X	X
347	13924	INDUSTRI BARANG JADI RAJUTAN DAN SULAMAN	X	X	X	X	X	X	X	X	X	X	X	X	X	X	X	X	X	X	X	X	X
348	13925	INDUSTRI KARUNG GONI	X	X	X	X	X	X	X	X	X	X	X	X	X	X	X	X	X	X	X	X	X
349	13926	INDUSTRI KARUNG BUKAN GONI	X	X	X	X	X	X	X	X	X	X	X	X	X	X	X	X	X	X	X	X	X
350	13929	INDUSTRI BARANG JADI TEKSTIL LAINNYA	X	X	X	X	X	X	X	X	X	X	X	X	X	X	X	X	X	X	X	X	X
351	13930	INDUSTRI KARPET DAN PERMADANI	X	X	X	X	X	X	X	X	X	X	X	X	X	X	X	X	X	X	X	X	X

NO. URUT	KODE KBLI	KEGIATAN	ZONA LINDUNG									ZONA BUDI DAYA											
			Sekitar Danau atau Waduk	Sempadan Sungai	RTH Kota							Perumahan			Perdagangan dan Jasa			Perkantoran	Sarana Pelayanan Umum				
			DW	SS	RTH-1	RTH-2	RTH-3	RTH-4	RTH-5	RTH-6	RTH-7	R-2	R-3	R-4	K-1	K-2	K-3	KT	SPU-1.1	SPU-2.1	SPU-3.1	SPU-4.1	
			Sekitar Danau Atau Waduk	Sempadan Sungai	Rimba Kota	Taman Kota	Taman Kecamatan	Taman Lingkungan	Taman RW	Taman RT	Pemakaman	Rumah Kepadatan Tinggi	Rumah Kepadatan Sedang	Rumah Kepadatan Rendah	Perdagangan dan Jasa Skala Kota	Perdagangan dan Jasa Skala BWP	Perdagangan dan Jasa Skala Sub BWP	Perkantoran	SPU Pendidikan Skala Kota	SPU Pendidikan Skala Kecamatan	SPU Pendidikan Skala Lingkungan	SPU Pendidikan Skala RW	
1	2	3	4	5	6	7	8	9	10	11	12	13	14	15	16	17	18	19	20	21	22	23	
352	13941	INDUSTRI TALI	X	X	X	X	X	X	X	X	X	X	X	X	X	X	X	X	X	X	X	X	X
353	13942	INDUSTRI BARANG DARI TALI	X	X	X	X	X	X	X	X	X	X	X	X	X	X	X	X	X	X	X	X	X
354	13991	INDUSTRI KAIN PITA (NARROW FABRIC)	X	X	X	X	X	X	X	X	X	X	X	X	X	X	X	X	X	X	X	X	X
355	13992	INDUSTRI YANG MENGHASILKAN KAIN KEPERLUAN INDUSTRI	X	X	X	X	X	X	X	X	X	X	X	X	X	X	X	X	X	X	X	X	X
356	13993	INDUSTRI NON WOVEN (BUKAN TENUNAN)	X	X	X	X	X	X	X	X	X	X	X	X	X	X	X	X	X	X	X	X	X
357	13994	INDUSTRI KAIN BAN	X	X	X	X	X	X	X	X	X	X	X	X	X	X	X	X	X	X	X	X	X
358	13995	INDUSTRI KAPUK	X	X	X	X	X	X	X	X	X	X	X	X	X	X	X	X	X	X	X	X	X
359	13996	INDUSTRI KAIN TULLE DAN KAIN JARING	X	X	X	X	X	X	X	X	X	X	X	X	X	X	X	X	X	X	X	X	X
360	13999	INDUSTRI TEKSTIL LAINNYA YTDL	X	X	X	X	X	X	X	X	X	X	X	X	X	X	X	X	X	X	X	X	X
361	14111	INDUSTRI PAKAIAN JADI (KONVEKSI) DARI TEKSTIL	X	X	X	X	X	X	X	X	X	X	X	X	X	X	X	X	X	X	X	X	X
362	14112	INDUSTRI PAKAIAN JADI (KONVEKSI) DARI KULIT	X	X	X	X	X	X	X	X	X	X	X	X	X	X	X	X	X	X	X	X	X
363	14120	PENJAHITAN DAN PEMBUATAN PAKAIAN SESUAI PESANAN	X	X	X	X	X	X	X	X	X	X	X	X	X	X	X	X	X	X	X	X	X
364	14131	INDUSTRI PERLENGKAPAN PAKAIAN DARI TEKSTIL	X	X	X	X	X	X	X	X	X	X	X	X	X	X	X	X	X	X	X	X	X

NO. URUT	KODE KBLI	KEGIATAN	ZONA LINDUNG									ZONA BUDI DAYA											
			Sekitar Danau atau Waduk	Sempadan Sungai	RTH Kota							Perumahan			Perdagangan dan Jasa			Perkantoran	Sarana Pelayanan Umum				
			DW	SS	RTH-1	RTH-2	RTH-3	RTH-4	RTH-5	RTH-6	RTH-7	R-2	R-3	R-4	K-1	K-2	K-3	KT	SPU-1.1	SPU-2.1	SPU-3.1	SPU-4.1	
			Sekitar Danau Atau Waduk	Sempadan Sungai	Rimba Kota	Taman Kota	Taman Kecamatan	Taman Lingkungan	Taman RW	Taman RT	Pemukaman	Rumah Kepadatan Tinggi	Rumah Kepadatan Sedang	Rumah Kepadatan Rendah	Perdagangan dan Jasa Skala Kota	Perdagangan dan Jasa Skala BWP	Perdagangan dan Jasa Skala Sub BWP	Perkantoran	SPU Pendidikan Skala Kota	SPU Pendidikan Skala Kecamatan	SPU Pendidikan Skala Lingkungan	SPU Pendidikan Skala RW	
1	2	3	4	5	6	7	8	9	10	11	12	13	14	15	16	17	18	19	20	21	22	23	
365	14132	INDUSTRI PERLENGKAPAN PAKAIAN DARI KULIT	X	X	X	X	X	X	X	X	X	X	X	X	X	X	X	X	X	X	X	X	X
366	14200	INDUSTRI PAKAIAN JADI DAN BARANG DARI KULIT BERBULU	X	X	X	X	X	X	X	X	X	X	X	X	X	X	X	X	X	X	X	X	X
367	14301	INDUSTRI PAKAIAN JADI RAJUTAN	X	X	X	X	X	X	X	X	X	X	X	X	X	X	X	X	X	X	X	X	X
368	14302	INDUSTRI PAKAIAN JADI SULAMAN/BORDIR	X	X	X	X	X	X	X	X	X	X	X	X	X	X	X	X	X	X	X	X	X
369	14303	INDUSTRI RAJUTAN KAOS KAKI DAN SEJENISNYA	X	X	X	X	X	X	X	X	X	X	X	X	X	X	X	X	X	X	X	X	X
370	15111	INDUSTRI PENGAWETAN KULIT	X	X	X	X	X	X	X	X	X	X	X	X	X	X	X	X	X	X	X	X	X
371	15112	INDUSTRI PENYAMAKAN KULIT	X	X	X	X	X	X	X	X	X	X	X	X	X	X	X	X	X	X	X	X	X
372	15113	INDUSTRI PENCELUPAN KULIT BULU	X	X	X	X	X	X	X	X	X	X	X	X	X	X	X	X	X	X	X	X	X
373	15114	INDUSTRI KULIT KOMPOSISI	X	X	X	X	X	X	X	X	X	X	X	X	X	X	X	X	X	X	X	X	X
374	15121	INDUSTRI BARANG DARI KULIT DAN KULIT KOMPOSISI UNTUK KEPERLUAN PRIBADI	X	X	X	X	X	X	X	X	X	X	X	X	X	X	X	X	X	X	X	X	X
375	15122	INDUSTRI BARANG DARI KULIT DAN KULIT KOMPOSISI UNTUK KEPERLUAN TEKNIK/INDUSTRI	X	X	X	X	X	X	X	X	X	X	X	X	X	X	X	X	X	X	X	X	X
376	15123	INDUSTRI BARANG DARI KULIT DAN KULIT KOMPOSISI UNTUK KEPERLUAN HEWAN	X	X	X	X	X	X	X	X	X	X	X	X	X	X	X	X	X	X	X	X	X
377	15129	INDUSTRI BARANG DARI KULIT DAN KULIT KOMPOSISI UNTUK KEPERLUAN LAINNYA	X	X	X	X	X	X	X	X	X	X	X	X	X	X	X	X	X	X	X	X	X

NO. URUT	KODE KBLI	KEGIATAN	ZONA LINDUNG									ZONA BUDI DAYA											
			Sekitar Danau atau Waduk	Sempadan Sungai	RTH Kota							Perumahan			Perdagangan dan Jasa			Perkantoran	Sarana Pelayanan Umum				
			DW	SS	RTH-1	RTH-2	RTH-3	RTH-4	RTH-5	RTH-6	RTH-7	R-2	R-3	R-4	K-1	K-2	K-3	KT	SPU-1.1	SPU-2.1	SPU-3.1	SPU-4.1	
			Sekitar Danau Atau Waduk	Sempadan Sungai	Rimba Kota	Taman Kota	Taman Kecamatan	Taman Lingkungan	Taman RW	Taman RT	Pemakaman	Rumah Kepadatan Tinggi	Rumah Kepadatan Sedang	Rumah Kepadatan Rendah	Perdagangan dan Jasa Skala Kota	Perdagangan dan Jasa Skala BWP	Perdagangan dan Jasa Skala Sub BWP	Perkantoran	SPU Pendidikan Skala Kota	SPU Pendidikan Skala Kecamatan	SPU Pendidikan Skala Lingkungan	SPU Pendidikan Skala RW	
1	2	3	4	5	6	7	8	9	10	11	12	13	14	15	16	17	18	19	20	21	22	23	
378	15201	INDUSTRI ALAS KAKI UNTUK KEPERLUAN SEHARI-HARI	X	X	X	X	X	X	X	X	X	X	X	X	X	X	X	X	X	X	X	X	X
379	15202	INDUSTRI SEPATU OLAHRAGA	X	X	X	X	X	X	X	X	X	X	X	X	X	X	X	X	X	X	X	X	X
380	15203	INDUSTRI SEPATU TEKNIK LAPANGAN/KEPERLUAN INDUSTRI	X	X	X	X	X	X	X	X	X	X	X	X	X	X	X	X	X	X	X	X	X
381	15209	INDUSTRI ALAS KAKI LAINNYA	X	X	X	X	X	X	X	X	X	X	X	X	X	X	X	X	X	X	X	X	X
382	16101	INDUSTRI PENGGERGAJIAN KAYU	X	X	X	X	X	X	X	X	X	X	X	X	X	X	X	X	X	X	X	X	X
383	16102	INDUSTRI PENGAWETAN KAYU	X	X	X	X	X	X	X	X	X	X	X	X	X	X	X	X	X	X	X	X	X
384	16103	INDUSTRI PENGAWETAN ROTAN, BAMBU DAN SEJENISNYA	X	X	X	X	X	X	X	X	X	X	X	X	X	X	X	X	X	X	X	X	X
385	16104	INDUSTRI PENGOLAHAN ROTAN	X	X	X	X	X	X	X	X	X	X	X	X	X	X	X	X	X	X	X	X	X
386	16105	INDUSTRI PARTIKEL KAYU DAN SEJENISNYA	X	X	X	X	X	X	X	X	X	X	X	X	X	X	X	X	X	X	X	X	X
387	16211	INDUSTRI KAYU LAPIS	X	X	X	X	X	X	X	X	X	X	X	X	X	X	X	X	X	X	X	X	X
388	16212	INDUSTRI KAYU LAPIS LAMINASI, TERMASUK DECORATIVE PLYWOOD	X	X	X	X	X	X	X	X	X	X	X	X	X	X	X	X	X	X	X	X	X
389	16213	INDUSTRI PANEL KAYU LAINNYA	X	X	X	X	X	X	X	X	X	X	X	X	X	X	X	X	X	X	X	X	X
390	16214	INDUSTRI VENEER	X	X	X	X	X	X	X	X	X	X	X	X	X	X	X	X	X	X	X	X	X

NO. URUT	KODE KBLI	KEGIATAN	ZONA LINDUNG									ZONA BUDI DAYA											
			Sekitar Danau atau Waduk	Sempadan Sungai	RTH Kota							Perumahan			Perdagangan dan Jasa			Perkantoran	Sarana Pelayanan Umum				
			DW	SS	RTH-1	RTH-2	RTH-3	RTH-4	RTH-5	RTH-6	RTH-7	R-2	R-3	R-4	K-1	K-2	K-3	KT	SPU-1.1	SPU-2.1	SPU-3.1	SPU-4.1	
			Sekitar Danau Atau Waduk	Sempadan Sungai	Rimba Kota	Taman Kota	Taman Kecamatan	Taman Lingkungan	Taman RW	Taman RT	Pemakaman	Rumah Kepadatan Tinggi	Rumah Kepadatan Sedang	Rumah Kepadatan Rendah	Perdagangan dan Jasa Skala Kota	Perdagangan dan Jasa Skala BWP	Perdagangan dan Jasa Skala Sub BWP	Perkantoran	SPU Pendidikan Skala Kota	SPU Pendidikan Skala Kecamatan	SPU Pendidikan Skala Lingkungan	SPU Pendidikan Skala RW	
1	2	3	4	5	6	7	8	9	10	11	12	13	14	15	16	17	18	19	20	21	22	23	
391	16215	INDUSTRI KAYU LAMINASI	X	X	X	X	X	X	X	X	X	X	X	X	X	X	X	X	X	X	X	X	X
392	16221	INDUSTRI BARANG BANGUNAN DARI KAYU	X	X	X	X	X	X	X	X	X	X	X	X	X	X	X	X	X	X	X	X	X
393	16222	INDUSTRI BANGUNAN PRAFABRIKASI DARI KAYU	X	X	X	X	X	X	X	X	X	X	X	X	X	X	X	X	X	X	X	X	X
394	16230	INDUSTRI WADAH DARI KAYU	X	X	X	X	X	X	X	X	X	X	X	X	X	X	X	X	X	X	X	X	X
395	16291	INDUSTRI BARANG ANYAMAN DARI ROTAN DAN BAMBU	X	X	X	X	X	X	X	X	X	X	X	X	X	X	X	X	X	X	X	X	X
396	16292	INDUSTRI BARANG ANYAMAN DARI TANAMAN BUKAN ROTAN DAN BAMBU	X	X	X	X	X	X	X	X	X	X	X	X	X	X	X	X	X	X	X	X	X
397	16293	INDUSTRI KERAJINAN UKIRAN DARI KAYU BUKAN MEBELLER	X	X	X	X	X	X	X	X	X	X	X	X	X	X	X	X	X	X	X	X	X
398	16294	INDUSTRI ALAT DAPUR DARI KAYU, ROTAN DAN BAMBU	X	X	X	X	X	X	X	X	X	X	X	X	X	X	X	X	X	X	X	X	X
399	16295	INDUSTRI KAYU BAKAR DAN PELET KAYU	X	X	X	X	X	X	X	X	X	X	X	X	X	X	X	X	X	X	X	X	X
400	16299	INDUSTRI BARANG DARI KAYU, ROTAN, GABUS LAINNYA YTDL	X	X	X	X	X	X	X	X	X	X	X	X	X	X	X	X	X	X	X	X	X
401	17011	INDUSTRI BUBUR KERTAS (PULP)	X	X	X	X	X	X	X	X	X	X	X	X	X	X	X	X	X	X	X	X	X
402	17012	INDUSTRI KERTAS BUDAYA	X	X	X	X	X	X	X	X	X	X	X	X	X	X	X	X	X	X	X	X	X
403	17013	INDUSTRI KERTAS BERHARGA	X	X	X	X	X	X	X	X	X	X	X	X	X	X	X	X	X	X	X	X	X

NO. URUT	KODE KBLI	KEGIATAN	ZONA LINDUNG									ZONA BUDI DAYA											
			Sekitar Danau atau Waduk	Sempadan Sungai	RTH Kota							Perumahan			Perdagangan dan Jasa			Perkantoran	Sarana Pelayanan Umum				
			DW	SS	RTH-1	RTH-2	RTH-3	RTH-4	RTH-5	RTH-6	RTH-7	R-2	R-3	R-4	K-1	K-2	K-3	KT	SPU-1.1	SPU-2.1	SPU-3.1	SPU-4.1	
			Sekitar Danau Atau Waduk	Sempadan Sungai	Rimba Kota	Taman Kota	Taman Kecamatan	Taman Lingkungan	Taman RW	Taman RT	Pemakaman	Rumah Kepadatan Tinggi	Rumah Kepadatan Sedang	Rumah Kepadatan Rendah	Perdagangan dan Jasa Skala Kota	Perdagangan dan Jasa Skala BWP	Perdagangan dan Jasa Skala Sub BWP	Perkantoran	SPU Pendidikan Skala Kota	SPU Pendidikan Skala Kecamatan	SPU Pendidikan Skala Lingkungan	SPU Pendidikan Skala RW	
1	2	3	4	5	6	7	8	9	10	11	12	13	14	15	16	17	18	19	20	21	22	23	
404	17014	INDUSTRI KERTAS KHUSUS	X	X	X	X	X	X	X	X	X	X	X	X	X	X	X	X	X	X	X	X	X
405	17019	INDUSTRI KERTAS LAINNYA	X	X	X	X	X	X	X	X	X	X	X	X	X	X	X	X	X	X	X	X	X
406	17021	INDUSTRI KERTAS DAN PAPAN KERTAS BERGELOMBANG	X	X	X	X	X	X	X	X	X	X	X	X	X	X	X	X	X	X	X	X	X
407	17022	INDUSTRI KEMASAN DAN KOTAK DARI KERTAS DAN KARTON	X	X	X	X	X	X	X	X	X	X	X	X	X	X	X	X	X	X	X	X	X
408	17091	INDUSTRI KERTAS TISSUE	X	X	X	X	X	X	X	X	X	X	X	X	X	X	X	X	X	X	X	X	X
409	17099	INDUSTRI BARANG DARI KERTAS DAN PAPAN KERTAS LAINNYA YTDL	X	X	X	X	X	X	X	X	X	X	X	X	X	X	X	X	X	X	X	X	X
410	18111	INDUSTRI PENCETAKAN UMUM	X	X	X	X	X	X	X	X	X	X	X	X	X	X	X	X	X	X	X	X	X
411	18112	INDUSTRI PENCETAKAN KHUSUS	X	X	X	X	X	X	X	X	X	X	X	X	X	X	X	X	X	X	X	X	X
412	18113	INDUSTRI PENCETAKAN 3D PRINTING	X	X	X	X	X	X	X	X	X	X	X	X	X	X	X	X	X	X	X	X	X
413	18120	KEGIATAN JASA PENUNJANG PENCETAKAN	X	X	X	X	X	X	X	X	X	X	X	X	X	X	T3	T2	X	X	X	X	X
414	18201	REPRODUKSI MEDIA REKAMAN SUARA DAN PIRANTI LUNAK	X	X	X	X	X	X	X	X	X	X	X	X	X	X	X	X	X	X	X	X	X
415	18202	REPRODUKSI MEDIA REKAMAN FILM DAN VIDEO	X	X	X	X	X	X	X	X	X	X	X	X	X	X	X	X	X	X	X	X	X
416	19100	INDUSTRI PRODUK DARI BATU BARA	X	X	X	X	X	X	X	X	X	X	X	X	X	X	X	X	X	X	X	X	X

NO. URUT	KODE KBLI	KEGIATAN	ZONA LINDUNG									ZONA BUDI DAYA											
			Sekitar Danau atau Waduk	Sempadan Sungai	RTH Kota							Perumahan			Perdagangan dan Jasa			Perkantoran	Sarana Pelayanan Umum				
			DW	SS	RTH-1	RTH-2	RTH-3	RTH-4	RTH-5	RTH-6	RTH-7	R-2	R-3	R-4	K-1	K-2	K-3	KT	SPU-1.1	SPU-2.1	SPU-3.1	SPU-4.1	
			Sekitar Danau Atau Waduk	Sempadan Sungai	Rimba Kota	Taman Kota	Taman Kecamatan	Taman Lingkungan	Taman RW	Taman RT	Pemakaman	Rumah Kepadatan Tinggi	Rumah Kepadatan Sedang	Rumah Kepadatan Rendah	Perdagangan dan Jasa Skala Kota	Perdagangan dan Jasa Skala BWP	Perdagangan dan Jasa Skala Sub BWP	Perkantoran	SPU Pendidikan Skala Kota	SPU Pendidikan Skala Kecamatan	SPU Pendidikan Skala Lingkungan	SPU Pendidikan Skala RW	
1	2	3	4	5	6	7	8	9	10	11	12	13	14	15	16	17	18	19	20	21	22	23	
417	19211	INDUSTRI BAHAN BAKAR DARI PEMURNIAN DAN PENGILANGAN MINYAK BUMI	X	X	X	X	X	X	X	X	X	X	X	X	X	X	X	X	X	X	X	X	X
418	19212	INDUSTRI PEMBUATAN MINYAK PELUMAS	X	X	X	X	X	X	X	X	X	X	X	X	X	X	X	X	X	X	X	X	X
419	19213	INDUSTRI PENGOLAHAN KEMBALI MINYAK PELUMAS BEKAS	X	X	X	X	X	X	X	X	X	X	X	X	X	X	X	X	X	X	X	X	X
420	19214	INDUSTRI PENGOLAHAN MINYAK PELUMAS BEKAS MENJADI BAHAN BAKAR	X	X	X	X	X	X	X	X	X	X	X	X	X	X	X	X	X	X	X	X	X
421	19291	INDUSTRI PRODUK DARI HASIL KILANG MINYAK BUMI	X	X	X	X	X	X	X	X	X	X	X	X	X	X	X	X	X	X	X	X	X
422	19292	INDUSTRI BRIKET BATU BARA	X	X	X	X	X	X	X	X	X	X	X	X	X	X	X	X	X	X	X	X	X
423	20111	INDUSTRI KIMIA DASAR ANORGANIK KHLOR DAN ALKALI	X	X	X	X	X	X	X	X	X	X	X	X	X	X	X	X	X	X	X	X	X
424	20112	INDUSTRI KIMIA DASAR ANORGANIK GAS INDUSTRI	X	X	X	X	X	X	X	X	X	X	X	X	X	X	X	X	X	X	X	X	X
425	20113	INDUSTRI KIMIA DASAR ANORGANIK PIGMEN	X	X	X	X	X	X	X	X	X	X	X	X	X	X	X	X	X	X	X	X	X
426	20114	INDUSTRI KIMIA DASAR ANORGANIK LAINNYA	X	X	X	X	X	X	X	X	X	X	X	X	X	X	X	X	X	X	X	X	X
427	20115	INDUSTRI KIMIA DASAR ORGANIK YANG BERSUMBER DARI HASIL PERTANIAN	X	X	X	X	X	X	X	X	X	X	X	X	X	X	X	X	X	X	X	X	X
428	20116	INDUSTRI KIMIA DASAR ORGANIK UNTUK BAHAN BAKU ZAT WARNA DAN PIGMEN, ZAT WARNA DAN PIGMEN	X	X	X	X	X	X	X	X	X	X	X	X	X	X	X	X	X	X	X	X	X

NO. URUT	KODE KBLI	KEGIATAN	ZONA LINDUNG									ZONA BUDI DAYA											
			Sekitar Danau atau Waduk	Sempadan Sungai	RTH Kota							Perumahan			Perdagangan dan Jasa			Perkantoran	Sarana Pelayanan Umum				
			DW	SS	RTH-1	RTH-2	RTH-3	RTH-4	RTH-5	RTH-6	RTH-7	R-2	R-3	R-4	K-1	K-2	K-3	KT	SPU-1.1	SPU-2.1	SPU-3.1	SPU-4.1	
			Sekitar Danau Atau Waduk	Sempadan Sungai	Rimba Kota	Taman Kota	Taman Kecamatan	Taman Lingkungan	Taman RW	Taman RT	Pemakaman	Rumah Kepadatan Tinggi	Rumah Kepadatan Sedang	Rumah Kepadatan Rendah	Perdagangan dan Jasa Skala Kota	Perdagangan dan Jasa Skala BWP	Perdagangan dan Jasa Skala Sub BWP	Perkantoran	SPU Pendidikan Skala Kota	SPU Pendidikan Skala Kecamatan	SPU Pendidikan Skala Lingkungan	SPU Pendidikan Skala RW	
1	2	3	4	5	6	7	8	9	10	11	12	13	14	15	16	17	18	19	20	21	22	23	
429	20117	INDUSTRI KIMIA DASAR ORGANIK YANG BERSUMBER DARI MINYAK BUMI, GAS ALAM DAN BATU BARA	X	X	X	X	X	X	X	X	X	X	X	X	X	X	X	X	X	X	X	X	X
430	20118	INDUSTRI KIMIA DASAR ORGANIK YANG MENGHASILKAN BAHAN KIMIA KHUSUS	X	X	X	X	X	X	X	X	X	X	X	X	X	X	X	X	X	X	X	X	X
431	20119	INDUSTRI KIMIA DASAR ORGANIK LAINNYA	X	X	X	X	X	X	X	X	X	X	X	X	X	X	X	X	X	X	X	X	X
432	20121	INDUSTRI PUPUK ALAM/NON SINTETIS HARA MAKRO PRIMER	X	X	X	X	X	X	X	X	X	X	X	X	X	X	X	X	X	X	X	X	X
433	20122	INDUSTRI PUPUK BUATAN TUNGGAL HARA MAKRO PRIMER	X	X	X	X	X	X	X	X	X	X	X	X	X	X	X	X	X	X	X	X	X
434	20123	INDUSTRI PUPUK BUATAN MAJEMUK HARA MAKRO PRIMER	X	X	X	X	X	X	X	X	X	X	X	X	X	X	X	X	X	X	X	X	X
435	20124	INDUSTRI PUPUK BUATAN CAMPURAN HARA MAKRO PRIMER	X	X	X	X	X	X	X	X	X	X	X	X	X	X	X	X	X	X	X	X	X
436	20125	INDUSTRI PUPUK HARA MAKRO SEKUNDER	X	X	X	X	X	X	X	X	X	X	X	X	X	X	X	X	X	X	X	X	X
437	20126	INDUSTRI PUPUK HARA MIKRO	X	X	X	X	X	X	X	X	X	X	X	X	X	X	X	X	X	X	X	X	X
438	20127	INDUSTRI PUPUK PELENGKAP	X	X	X	X	X	X	X	X	X	X	X	X	X	X	X	X	X	X	X	X	X
439	20128	INDUSTRI MEDIA TANAM	X	X	X	X	X	X	X	X	X	X	X	X	X	X	X	X	X	X	X	X	X
440	20129	INDUSTRI PUPUK LAINNYA	X	X	X	X	X	X	X	X	X	X	X	X	X	X	X	X	X	X	X	X	X
441	20131	INDUSTRI DAMAR BUATAN (RESIN SINTETIS) DAN BAHAN BAKU PLASTIK	X	X	X	X	X	X	X	X	X	X	X	X	X	X	X	X	X	X	X	X	X

NO. URUT	KODE KBLI	KEGIATAN	ZONA LINDUNG									ZONA BUDI DAYA											
			Sekitar Danau atau Waduk	Sempadan Sungai	RTH Kota							Perumahan			Perdagangan dan Jasa			Perkantoran	Sarana Pelayanan Umum				
			DW	SS	RTH-1	RTH-2	RTH-3	RTH-4	RTH-5	RTH-6	RTH-7	R-2	R-3	R-4	K-1	K-2	K-3	KT	SPU-1.1	SPU-2.1	SPU-3.1	SPU-4.1	
			Sekitar Danau Atau Waduk	Sempadan Sungai	Rimba Kota	Taman Kota	Taman Kecamatan	Taman Lingkungan	Taman RW	Taman RT	Pemakaman	Rumah Kepadatan Tinggi	Rumah Kepadatan Sedang	Rumah Kepadatan Rendah	Perdagangan dan Jasa Skala Kota	Perdagangan dan Jasa Skala BWP	Perdagangan dan Jasa Skala Sub BWP	Perkantoran	SPU Pendidikan Skala Kota	SPU Pendidikan Skala Kecamatan	SPU Pendidikan Skala Lingkungan	SPU Pendidikan Skala RW	
1	2	3	4	5	6	7	8	9	10	11	12	13	14	15	16	17	18	19	20	21	22	23	
442	20132	INDUSTRI KARET BUATAN	X	X	X	X	X	X	X	X	X	X	X	X	X	X	X	X	X	X	X	X	X
443	20211	INDUSTRI BAHAN BAKU PEMBERANTAS HAMA (BAHAN AKTIF)	X	X	X	X	X	X	X	X	X	X	X	X	X	X	X	X	X	X	X	X	X
444	20212	INDUSTRI PEMBERANTAS HAMA (FORMULASI)	X	X	X	X	X	X	X	X	X	X	X	X	X	X	X	X	X	X	X	X	X
445	20213	INDUSTRI ZAT PENGATUR TUMBUH	X	X	X	X	X	X	X	X	X	X	X	X	X	X	X	X	X	X	X	X	X
446	20214	INDUSTRI BAHAN AMELIORAN (PEMBENAH TANAH)	X	X	X	X	X	X	X	X	X	X	X	X	X	X	X	X	X	X	X	X	X
447	20221	INDUSTRI CAT DAN TINTA CETAK	X	X	X	X	X	X	X	X	X	X	X	X	X	X	X	X	X	X	X	X	X
448	20222	INDUSTRI PERNIS (TERMASUK MASTIK)	X	X	X	X	X	X	X	X	X	X	X	X	X	X	X	X	X	X	X	X	X
449	20223	INDUSTRI LAK	X	X	X	X	X	X	X	X	X	X	X	X	X	X	X	X	X	X	X	X	X
450	20231	INDUSTRI SABUN DAN BAHAN PEMBERSIH KEPERLUAN RUMAH TANGGA	X	X	X	X	X	X	X	X	X	X	X	X	X	X	X	X	X	X	X	X	X
451	20232	INDUSTRI KOSMETIK UNTUK MANUSIA, TERMASUK PASTA GIGI	X	X	X	X	X	X	X	X	X	X	X	X	X	X	X	X	X	X	X	X	X
452	20233	INDUSTRI KOSMETIK UNTUK HEWAN	X	X	X	X	X	X	X	X	X	X	X	X	X	X	X	X	X	X	X	X	X
453	20234	INDUSTRI PEREKAT GIGI	X	X	X	X	X	X	X	X	X	X	X	X	X	X	X	X	X	X	X	X	X
454	20291	INDUSTRI PEREKAT/LEM	X	X	X	X	X	X	X	X	X	X	X	X	X	X	X	X	X	X	X	X	X

NO. URUT	KODE KBLI	KEGIATAN	ZONA LINDUNG									ZONA BUDI DAYA											
			Sekitar Danau atau Waduk	Sempadan Sungai	RTH Kota							Perumahan			Perdagangan dan Jasa			Perkantoran	Sarana Pelayanan Umum				
			DW	SS	RTH-1	RTH-2	RTH-3	RTH-4	RTH-5	RTH-6	RTH-7	R-2	R-3	R-4	K-1	K-2	K-3	KT	SPU-1.1	SPU-2.1	SPU-3.1	SPU-4.1	
			Sekitar Danau Atau Waduk	Sempadan Sungai	Rimba Kota	Taman Kota	Taman Kecamatan	Taman Lingkungan	Taman RW	Taman RT	Pemakaman	Rumah Kepadatan Tinggi	Rumah Kepadatan Sedang	Rumah Kepadatan Rendah	Perdagangan dan Jasa Skala Kota	Perdagangan dan Jasa Skala BWP	Perdagangan dan Jasa Skala Sub BWP	Perkantoran	SPU Pendidikan Skala Kota	SPU Pendidikan Skala Kecamatan	SPU Pendidikan Skala Lingkungan	SPU Pendidikan Skala RW	
1	2	3	4	5	6	7	8	9	10	11	12	13	14	15	16	17	18	19	20	21	22	23	
455	20292	INDUSTRI BAHAN PELEDAK	X	X	X	X	X	X	X	X	X	X	X	X	X	X	X	X	X	X	X	X	X
456	20293	INDUSTRI TINTA	X	X	X	X	X	X	X	X	X	X	X	X	X	X	X	X	X	X	X	X	X
457	20294	INDUSTRI MINYAK ATSIRI	X	X	X	X	X	X	X	X	X	X	X	X	X	X	X	X	X	X	X	X	X
458	20295	INDUSTRI KOREK API	X	X	X	X	X	X	X	X	X	X	X	X	X	X	X	X	X	X	X	X	X
459	20296	INDUSTRI MINYAK ATSIRI RANTAI TENGAH	X	X	X	X	X	X	X	X	X	X	X	X	X	X	X	X	X	X	X	X	X
460	20299	INDUSTRI BARANG KIMIA LAINNYA YTDL	X	X	X	X	X	X	X	X	X	X	X	X	X	X	X	X	X	X	X	X	X
461	20301	INDUSTRI SERAT/BENANG/STRIP FILAMEN BUATAN	X	X	X	X	X	X	X	X	X	X	X	X	X	X	X	X	X	X	X	X	X
462	20302	INDUSTRI SERAT STAPEL BUATAN	X	X	X	X	X	X	X	X	X	X	X	X	X	X	X	X	X	X	X	X	X
463	21011	INDUSTRI BAHAN FARMASI UNTUK MANUSIA	X	X	X	X	X	X	X	X	X	X	X	X	X	X	X	X	X	X	X	X	X
464	21012	INDUSTRI PRODUK FARMASI UNTUK MANUSIA	X	X	X	X	X	X	X	X	X	X	X	X	X	X	X	X	X	X	X	X	X
465	21013	INDUSTRI PRODUK FARMASI UNTUK HEWAN	X	X	X	X	X	X	X	X	X	X	X	X	X	X	X	X	X	X	X	X	X
466	21014	INDUSTRI BAHAN FARMASI UNTUK HEWAN	X	X	X	X	X	X	X	X	X	X	X	X	X	X	X	X	X	X	X	X	X
467	21015	INDUSTRI ALAT KESEHATAN DALAM SUBGOLONGAN	X	X	X	X	X	X	X	X	X	X	X	X	X	X	X	X	X	X	X	X	X

NO. URUT	KODE KBLI	KEGIATAN	ZONA LINDUNG									ZONA BUDI DAYA											
			Sekitar Danau atau Waduk	Sempadan Sungai	RTH Kota							Perumahan			Perdagangan dan Jasa			Perkantoran	Sarana Pelayanan Umum				
			DW	SS	RTH-1	RTH-2	RTH-3	RTH-4	RTH-5	RTH-6	RTH-7	R-2	R-3	R-4	K-1	K-2	K-3	KT	SPU-1.1	SPU-2.1	SPU-3.1	SPU-4.1	
			Sekitar Danau Atau Waduk	Sempadan Sungai	Rimba Kota	Taman Kota	Taman Kecamatan	Taman Lingkungan	Taman RW	Taman RT	Pemakaman	Rumah Kepadatan Tinggi	Rumah Kepadatan Sedang	Rumah Kepadatan Rendah	Perdagangan dan Jasa Skala Kota	Perdagangan dan Jasa Skala BWP	Perdagangan dan Jasa Skala Sub BWP	Perkantoran	SPU Pendidikan Skala Kota	SPU Pendidikan Skala Kecamatan	SPU Pendidikan Skala Lingkungan	SPU Pendidikan Skala RW	
1	2	3	4	5	6	7	8	9	10	11	12	13	14	15	16	17	18	19	20	21	22	23	
468	21021	INDUSTRI BAHAN BAKU OBAT TRADISIONAL UNTUK MANUSIA	X	X	X	X	X	X	X	X	X	X	X	X	X	X	X	X	X	X	X	X	X
469	21022	INDUSTRI PRODUK OBAT TRADISIONAL UNTUK MANUSIA	X	X	X	X	X	X	X	X	X	X	X	X	X	X	X	X	X	X	X	X	X
470	21023	INDUSTRI PRODUK OBAT TRADISIONAL UNTUK HEWAN	X	X	X	X	X	X	X	X	X	X	X	X	X	X	X	X	X	X	X	X	X
471	21024	INDUSTRI BAHAN BAKU OBAT TRADISIONAL UNTUK HEWAN	X	X	X	X	X	X	X	X	X	X	X	X	X	X	X	X	X	X	X	X	X
472	22111	INDUSTRI BAN LUAR DAN BAN DALAM	X	X	X	X	X	X	X	X	X	X	X	X	X	X	X	X	X	X	X	X	X
473	22112	INDUSTRI VULKANISIR BAN	X	X	X	X	X	X	X	X	X	X	X	X	X	X	X	X	X	X	X	X	X
474	22121	INDUSTRI PENGASAPAN KARET	X	X	X	X	X	X	X	X	X	X	X	X	X	X	X	X	X	X	X	X	X
475	22122	INDUSTRI REMILING KARET	X	X	X	X	X	X	X	X	X	X	X	X	X	X	X	X	X	X	X	X	X
476	22123	INDUSTRI KARET REMAH (CRUMB RUBBER)	X	X	X	X	X	X	X	X	X	X	X	X	X	X	X	X	X	X	X	X	X
477	22191	INDUSTRI BARANG DARI KARET UNTUK KEPERLUAN RUMAH TANGGA	X	X	X	X	X	X	X	X	X	X	X	X	X	X	X	X	X	X	X	X	X
478	22192	INDUSTRI BARANG DARI KARET UNTUK KEPERLUAN INDUSTRI	X	X	X	X	X	X	X	X	X	X	X	X	X	X	X	X	X	X	X	X	X
479	22193	INDUSTRI BARANG DARI KARET UNTUK KEPERLUAN INFRASTRUKTUR	X	X	X	X	X	X	X	X	X	X	X	X	X	X	X	X	X	X	X	X	X
480	22194	INDUSTRI BARANG DARI KARET UNTUK KESEHATAN	X	X	X	X	X	X	X	X	X	X	X	X	X	X	X	X	X	X	X	X	X

NO. URUT	KODE KBLI	KEGIATAN	ZONA LINDUNG									ZONA BUDI DAYA											
			Sekitar Danau atau Waduk	Sempadan Sungai	RTH Kota							Perumahan			Perdagangan dan Jasa			Perkantoran	Sarana Pelayanan Umum				
			DW	SS	RTH-1	RTH-2	RTH-3	RTH-4	RTH-5	RTH-6	RTH-7	R-2	R-3	R-4	K-1	K-2	K-3	KT	SPU-1.1	SPU-2.1	SPU-3.1	SPU-4.1	
			Sekitar Danau Atau Waduk	Sempadan Sungai	Rimba Kota	Taman Kota	Taman Kecamatan	Taman Lingkungan	Taman RW	Taman RT	Pemakaman	Rumah Kepadatan Tinggi	Rumah Kepadatan Sedang	Rumah Kepadatan Rendah	Perdagangan dan Jasa Skala Kota	Perdagangan dan Jasa Skala BWP	Perdagangan dan Jasa Skala Sub BWP	Perkantoran	SPU Pendidikan Skala Kota	SPU Pendidikan Skala Kecamatan	SPU Pendidikan Skala Lingkungan	SPU Pendidikan Skala RW	
1	2	3	4	5	6	7	8	9	10	11	12	13	14	15	16	17	18	19	20	21	22	23	
481	22199	INDUSTRI BARANG DARI KARET LAINNYA YTDL	X	X	X	X	X	X	X	X	X	X	X	X	X	X	X	X	X	X	X	X	X
482	22210	INDUSTRI BARANG DARI PLASTIK UNTUK BANGUNAN	X	X	X	X	X	X	X	X	X	X	X	X	X	X	X	X	X	X	X	X	X
483	22220	INDUSTRI BARANG DARI PLASTIK UNTUK PENGEMASAN	X	X	X	X	X	X	X	X	X	X	X	X	X	X	X	X	X	X	X	X	X
484	22230	INDUSTRI PIPA PLASTIK DAN PERLENGKAPANNYA	X	X	X	X	X	X	X	X	X	X	X	X	X	X	X	X	X	X	X	X	X
485	22291	INDUSTRI BARANG PLASTIK LEMBARAN	X	X	X	X	X	X	X	X	X	X	X	X	X	X	X	X	X	X	X	X	X
486	22292	INDUSTRI PERLENGKAPAN DAN PERALATAN RUMAH TANGGA (TIDAK TERMASUK FURNITUR)	X	X	X	X	X	X	X	X	X	X	X	X	X	X	X	X	X	X	X	X	X
487	22293	INDUSTRI BARANG DAN PERALATAN TEKNIK/INDUSTRI DARI PLASTIK	X	X	X	X	X	X	X	X	X	X	X	X	X	X	X	X	X	X	X	X	X
488	22299	INDUSTRI BARANG PLASTIK LAINNYA YTDL	X	X	X	X	X	X	X	X	X	X	X	X	X	X	X	X	X	X	X	X	X
489	23111	INDUSTRI KACA LEMBARAN	X	X	X	X	X	X	X	X	X	X	X	X	X	X	X	X	X	X	X	X	X
490	23112	INDUSTRI KACA PENGAMAN	X	X	X	X	X	X	X	X	X	X	X	X	X	X	X	X	X	X	X	X	X
491	23119	INDUSTRI KACA LAINNYA	X	X	X	X	X	X	X	X	X	X	X	X	X	X	X	X	X	X	X	X	X
492	23121	INDUSTRI PERLENGKAPAN DAN PERALATAN RUMAH TANGGA DARI KACA	X	X	X	X	X	X	X	X	X	X	X	X	X	X	X	X	X	X	X	X	X
493	23122	INDUSTRI ALAT-ALAT LABORATORIUM NON KLINIS, FARMASI DAN KESEHATAN DARI KACA	X	X	X	X	X	X	X	X	X	X	X	X	X	X	X	X	X	X	X	X	X

NO. URUT	KODE KBLI	KEGIATAN	ZONA LINDUNG									ZONA BUDI DAYA											
			Sekitar Danau atau Waduk	Sempadan Sungai	RTH Kota							Perumahan			Perdagangan dan Jasa			Perkantoran	Sarana Pelayanan Umum				
			DW	SS	RTH-1	RTH-2	RTH-3	RTH-4	RTH-5	RTH-6	RTH-7	R-2	R-3	R-4	K-1	K-2	K-3	KT	SPU-1.1	SPU-2.1	SPU-3.1	SPU-4.1	
			Sekitar Danau Atau Waduk	Sempadan Sungai	Rimba Kota	Taman Kota	Taman Kecamatan	Taman Lingkungan	Taman RW	Taman RT	Pemukaman	Rumah Kepadatan Tinggi	Rumah Kepadatan Sedang	Rumah Kepadatan Rendah	Perdagangan dan Jasa Skala Kota	Perdagangan dan Jasa Skala BWP	Perdagangan dan Jasa Skala Sub BWP	Perkantoran	SPU Pendidikan Skala Kota	SPU Pendidikan Skala Kecamatan	SPU Pendidikan Skala Lingkungan	SPU Pendidikan Skala RW	
1	2	3	4	5	6	7	8	9	10	11	12	13	14	15	16	17	18	19	20	21	22	23	
494	23123	INDUSTRI KEMASAN DARI KACA	X	X	X	X	X	X	X	X	X	X	X	X	X	X	X	X	X	X	X	X	X
495	23124	INDUSTRI ALAT LABORATORIUM KLINIS DARI KACA	X	X	X	X	X	X	X	X	X	X	X	X	X	X	X	X	X	X	X	X	X
496	23129	INDUSTRI BARANG LAINNYA DARI KACA	X	X	X	X	X	X	X	X	X	X	X	X	X	X	X	X	X	X	X	X	X
497	23911	INDUSTRI BATA, MORTAR, SEMEN, DAN SEJENISNYA YANG TAHAN API	X	X	X	X	X	X	X	X	X	X	X	X	X	X	X	X	X	X	X	X	X
498	23919	INDUSTRI BARANG TAHAN API DARI TANAH LIAT/KERAMIK	X	X	X	X	X	X	X	X	X	X	X	X	X	X	X	X	X	X	X	X	X
499	23921	INDUSTRI BATU BATA DARI TANAH LIAT/KERAMIK	X	X	X	X	X	X	X	X	X	X	X	X	X	X	X	X	X	X	X	X	X
500	23922	INDUSTRI GENTENG DARI TANAH LIAT/KERAMIK	X	X	X	X	X	X	X	X	X	X	X	X	X	X	X	X	X	X	X	X	X
501	23923	INDUSTRI PERALATAN SANITER DARI PORSELEN	X	X	X	X	X	X	X	X	X	X	X	X	X	X	X	X	X	X	X	X	X
502	23929	INDUSTRI BAHAN BANGUNAN DARI TANAH LIAT/KERAMIK BUKAN BATU BATA DAN GENTENG	X	X	X	X	X	X	X	X	X	X	X	X	X	X	X	X	X	X	X	X	X
503	23931	INDUSTRI PERLENGKAPAN RUMAH TANGGA DARI PORSELEN	X	X	X	X	X	X	X	X	X	X	X	X	X	X	X	X	X	X	X	X	X
504	23932	INDUSTRI PERLENGKAPAN RUMAH TANGGA DARI TANAH LIAT/KERAMIK	X	X	X	X	X	X	X	X	X	X	X	X	X	X	X	X	X	X	X	X	X
505	23933	INDUSTRI ALAT LABORATORIUM DAN ALAT LISTRIK/TEKNIK DARI PORSELEN	X	X	X	X	X	X	X	X	X	X	X	X	X	X	X	X	X	X	X	X	X

NO. URUT	KODE KBLI	KEGIATAN	ZONA LINDUNG									ZONA BUDI DAYA											
			Sekitar Danau atau Waduk	Sempadan Sungai	RTH Kota							Perumahan			Perdagangan dan Jasa			Perkantoran	Sarana Pelayanan Umum				
			DW	SS	RTH-1	RTH-2	RTH-3	RTH-4	RTH-5	RTH-6	RTH-7	R-2	R-3	R-4	K-1	K-2	K-3	KT	SPU-1.1	SPU-2.1	SPU-3.1	SPU-4.1	
			Sekitar Danau Atau Waduk	Sempadan Sungai	Rimba Kota	Taman Kota	Taman Kecamatan	Taman Lingkungan	Taman RW	Taman RT	Pemakaman	Rumah Kepadatan Tinggi	Rumah Kepadatan Sedang	Rumah Kepadatan Rendah	Perdagangan dan Jasa Skala Kota	Perdagangan dan Jasa Skala BWP	Perdagangan dan Jasa Skala Sub BWP	Perkantoran	SPU Pendidikan Skala Kota	SPU Pendidikan Skala Kecamatan	SPU Pendidikan Skala Lingkungan	SPU Pendidikan Skala RW	
1	2	3	4	5	6	7	8	9	10	11	12	13	14	15	16	17	18	19	20	21	22	23	
506	23939	INDUSTRI BARANG TANAH LIAT/KERAMIK DAN PORSELEN LAINNYA BUKAN BAHAN BANGUNAN	X	X	X	X	X	X	X	X	X	X	X	X	X	X	X	X	X	X	X	X	X
507	23941	INDUSTRI SEMEN	X	X	X	X	X	X	X	X	X	X	X	X	X	X	X	X	X	X	X	X	X
508	23942	INDUSTRI KAPUR	X	X	X	X	X	X	X	X	X	X	X	X	X	X	X	X	X	X	X	X	X
509	23943	INDUSTRI GIPS	X	X	X	X	X	X	X	X	X	X	X	X	X	X	X	X	X	X	X	X	X
510	23951	INDUSTRI BARANG DARI SEMEN	X	X	X	X	X	X	X	X	X	X	X	X	X	X	X	X	X	X	X	X	X
511	23952	INDUSTRI BARANG DARI KAPUR	X	X	X	X	X	X	X	X	X	X	X	X	X	X	X	X	X	X	X	X	X
512	23953	INDUSTRI BARANG DARI SEMEN DAN KAPUR UNTUK KONSTRUKSI	X	X	X	X	X	X	X	X	X	X	X	X	X	X	X	X	X	X	X	X	X
513	23954	INDUSTRI BARANG DARI GIPS UNTUK KONSTRUKSI	X	X	X	X	X	X	X	X	X	X	X	X	X	X	X	X	X	X	X	X	X
514	23955	INDUSTRI BARANG DARI ASBES UNTUK KEPERLUAN BAHAN BANGUNAN	X	X	X	X	X	X	X	X	X	X	X	X	X	X	X	X	X	X	X	X	X
515	23956	INDUSTRI BARANG DARI ASBES UNTUK KEPERLUAN INDUSTRI	X	X	X	X	X	X	X	X	X	X	X	X	X	X	X	X	X	X	X	X	X
516	23957	INDUSTRI MORTAR ATAU BETON SIAP PAKAI	X	X	X	X	X	X	X	X	X	X	X	X	X	X	X	X	X	X	X	X	X
517	23959	INDUSTRI BARANG DARI SEMEN, KAPUR, GIPS DAN ASBES LAINNYA	X	X	X	X	X	X	X	X	X	X	X	X	X	X	X	X	X	X	X	X	X

NO. URUT	KODE KBLI	KEGIATAN	ZONA LINDUNG									ZONA BUDI DAYA											
			Sekitar Danau atau Waduk	Sempadan Sungai	RTH Kota							Perumahan			Perdagangan dan Jasa			Perkantoran	Sarana Pelayanan Umum				
			DW	SS	RTH-1	RTH-2	RTH-3	RTH-4	RTH-5	RTH-6	RTH-7	R-2	R-3	R-4	K-1	K-2	K-3	KT	SPU-1.1	SPU-2.1	SPU-3.1	SPU-4.1	
			Sekitar Danau Atau Waduk	Sempadan Sungai	Rimba Kota	Taman Kota	Taman Kecamatan	Taman Lingkungan	Taman RW	Taman RT	Pemakaman	Rumah Kepadatan Tinggi	Rumah Kepadatan Sedang	Rumah Kepadatan Rendah	Perdagangan dan Jasa Skala Kota	Perdagangan dan Jasa Skala BWP	Perdagangan dan Jasa Skala Sub BWP	Perkantoran	SPU Pendidikan Skala Kota	SPU Pendidikan Skala Kecamatan	SPU Pendidikan Skala Lingkungan	SPU Pendidikan Skala RW	
1	2	3	4	5	6	7	8	9	10	11	12	13	14	15	16	17	18	19	20	21	22	23	
518	23961	INDUSTRI BARANG DARI MARMER DAN GRANIT UNTUK KEPERLUAN RUMAH TANGGA DAN PAJANGAN	X	X	X	X	X	X	X	X	X	X	X	X	X	X	X	X	X	X	X	X	X
519	23962	INDUSTRI BARANG DARI MARMER DAN GRANIT UNTUK KEPERLUAN BAHAN BANGUNAN	X	X	X	X	X	X	X	X	X	X	X	X	X	X	X	X	X	X	X	X	X
520	23963	INDUSTRI BARANG DARI BATU UNTUK KEPERLUAN RUMAH TANGGA, PAJANGAN, DAN BAHAN BANGUNAN	X	X	X	X	X	X	X	X	X	X	X	X	X	X	X	X	X	X	X	X	X
521	23969	INDUSTRI BARANG DARI MARMER, GRANIT DAN BATU LAINNYA	X	X	X	X	X	X	X	X	X	X	X	X	X	X	X	X	X	X	X	X	X
522	23990	INDUSTRI BARANG GALIAN BUKAN LOGAM LAINNYA YTDL	X	X	X	X	X	X	X	X	X	X	X	X	X	X	X	X	X	X	X	X	X
523	24101	INDUSTRI BESI DAN BAJA DASAR (IRON AND STEEL MAKING)	X	X	X	X	X	X	X	X	X	X	X	X	X	X	X	X	X	X	X	X	X
524	24102	INDUSTRI PENGGILINGAN BAJA (STEEL ROLLING)	X	X	X	X	X	X	X	X	X	X	X	X	X	X	X	X	X	X	X	X	X
525	24103	INDUSTRI PIPA DAN SAMBUNGAN PIPA DARI BAJA DAN BESI	X	X	X	X	X	X	X	X	X	X	X	X	X	X	X	X	X	X	X	X	X
526	24201	INDUSTRI PEMBUATAN LOGAM DASAR MULIA	X	X	X	X	X	X	X	X	X	X	X	X	X	X	X	X	X	X	X	X	X
527	24202	INDUSTRI PEMBUATAN LOGAM DASAR BUKAN BESI	X	X	X	X	X	X	X	X	X	X	X	X	X	X	X	X	X	X	X	X	X
528	24203	INDUSTRI PENGGILINGAN LOGAM BUKAN BESI	X	X	X	X	X	X	X	X	X	X	X	X	X	X	X	X	X	X	X	X	X
529	24204	INDUSTRI EKSTRUSI LOGAM BUKAN BESI	X	X	X	X	X	X	X	X	X	X	X	X	X	X	X	X	X	X	X	X	X

NO. URUT	KODE KBLI	KEGIATAN	ZONA LINDUNG									ZONA BUDI DAYA											
			Sekitar Danau atau Waduk	Sempadan Sungai	RTH Kota							Perumahan			Perdagangan dan Jasa			Perkantoran	Sarana Pelayanan Umum				
			DW	SS	RTH-1	RTH-2	RTH-3	RTH-4	RTH-5	RTH-6	RTH-7	R-2	R-3	R-4	K-1	K-2	K-3	KT	SPU-1.1	SPU-2.1	SPU-3.1	SPU-4.1	
			Sekitar Danau Atau Waduk	Sempadan Sungai	Rimba Kota	Taman Kota	Taman Kecamatan	Taman Lingkungan	Taman RW	Taman RT	Pemakaman	Rumah Kepadatan Tinggi	Rumah Kepadatan Sedang	Rumah Kepadatan Rendah	Perdagangan dan Jasa Skala Kota	Perdagangan dan Jasa Skala BWP	Perdagangan dan Jasa Skala Sub BWP	Perkantoran	SPU Pendidikan Skala Kota	SPU Pendidikan Skala Kecamatan	SPU Pendidikan Skala Lingkungan	SPU Pendidikan Skala RW	
1	2	3	4	5	6	7	8	9	10	11	12	13	14	15	16	17	18	19	20	21	22	23	
530	24205	INDUSTRI PIPA DAN SAMBUNGAN PIPA DARI LOGAM BUKAN BESI DAN BAJA	X	X	X	X	X	X	X	X	X	X	X	X	X	X	X	X	X	X	X	X	X
531	24206	INDUSTRI PENGOLAHAN URANIUM DAN BLIH URANIUM	X	X	X	X	X	X	X	X	X	X	X	X	X	X	X	X	X	X	X	X	X
532	24310	INDUSTRI PENGEORAN BESI DAN BAJA	X	X	X	X	X	X	X	X	X	X	X	X	X	X	X	X	X	X	X	X	X
533	24320	INDUSTRI PENGEORAN LOGAM BUKAN BESI DAN BAJA	X	X	X	X	X	X	X	X	X	X	X	X	X	X	X	X	X	X	X	X	X
534	25111	INDUSTRI BARANG DARI LOGAM BUKAN ALUMINIUM SIAP PASANG UNTUK BANGUNAN	X	X	X	X	X	X	X	X	X	X	X	X	X	X	X	X	X	X	X	X	X
535	25112	INDUSTRI BARANG DARI LOGAM ALUMINIUM SIAP PASANG UNTUK BANGUNAN	X	X	X	X	X	X	X	X	X	X	X	X	X	X	X	X	X	X	X	X	X
536	25113	INDUSTRI KONSTRUKSI BERAT SIAP PASANG DARI BAJA UNTUK BANGUNAN	X	X	X	X	X	X	X	X	X	X	X	X	X	X	X	X	X	X	X	X	X
537	25119	INDUSTRI BARANG DARI LOGAM SIAP PASANG UNTUK KONSTRUKSI LAINNYA	X	X	X	X	X	X	X	X	X	X	X	X	X	X	X	X	X	X	X	X	X
538	25120	INDUSTRI TANGKI, TANDON AIR DAN WADAH DARI LOGAM	X	X	X	X	X	X	X	X	X	X	X	X	X	X	X	X	X	X	X	X	X
539	25130	INDUSTRI GENERATOR UAP, BUKAN KETEL PEMANAS	X	X	X	X	X	X	X	X	X	X	X	X	X	X	X	X	X	X	X	X	X
540	25200	INDUSTRI SENJATA DAN AMUNISI	X	X	X	X	X	X	X	X	X	X	X	X	X	X	X	X	X	X	X	X	X
541	25910	INDUSTRI PENEMPAAN, PENGEPRESAN, PENCETAKAN DAN PEMBENTUKAN LOGAM; METALURGI BUBUK	X	X	X	X	X	X	X	X	X	X	X	X	X	X	X	X	X	X	X	X	X

NO. URUT	KODE KBLI	KEGIATAN	ZONA LINDUNG									ZONA BUDI DAYA											
			Sekitar Danau atau Waduk	Sempadan Sungai	RTH Kota						Perumahan			Perdagangan dan Jasa			Perkantoran	Sarana Pelayanan Umum					
			DW	SS	RTH-1	RTH-2	RTH-3	RTH-4	RTH-5	RTH-6	RTH-7	R-2	R-3	R-4	K-1	K-2	K-3	KT	SPU-1.1	SPU-2.1	SPU-3.1	SPU-4.1	
			Sekitar Danau Atau Waduk	Sempadan Sungai	Rimba Kota	Taman Kota	Taman Kecamatan	Taman Lingkungan	Taman RW	Taman RT	Pemakaman	Rumah Kepadatan Tinggi	Rumah Kepadatan Sedang	Rumah Kepadatan Rendah	Perdagangan dan Jasa Skala Kota	Perdagangan dan Jasa Skala BWP	Perdagangan dan Jasa Skala Sub BWP	Perkantoran	SPU Pendidikan Skala Kota	SPU Pendidikan Skala Kecamatan	SPU Pendidikan Skala Lingkungan	SPU Pendidikan Skala RW	
1	2	3	4	5	6	7	8	9	10	11	12	13	14	15	16	17	18	19	20	21	22	23	
542	25920	JASA INDUSTRI UNTUK BERBAGAI Pengerjaan khusus logam dan barang dari logam	X	X	X	X	X	X	X	X	X	X	X	X	X	X	X	X	X	X	X	X	X
543	25931	INDUSTRI ALAT POTONG DAN PERKAKAS TANGAN UNTUK PERTANIAN	X	X	X	X	X	X	X	X	X	X	X	X	X	X	X	X	X	X	X	X	X
544	25932	INDUSTRI ALAT POTONG DAN PERKAKAS TANGAN PERTUKANGAN	X	X	X	X	X	X	X	X	X	X	X	X	X	X	X	X	X	X	X	X	X
545	25933	INDUSTRI ALAT POTONG DAN PERKAKAS TANGAN YANG DIGUNAKAN DALAM RUMAH TANGGA	X	X	X	X	X	X	X	X	X	X	X	X	X	X	X	X	X	X	X	X	X
546	25934	INDUSTRI PERALATAN UMUM	X	X	X	X	X	X	X	X	X	X	X	X	X	X	X	X	X	X	X	X	X
547	25940	INDUSTRI EMBER, KALENG, DRUM DAN WADAH SEJENIS DARI LOGAM	X	X	X	X	X	X	X	X	X	X	X	X	X	X	X	X	X	X	X	X	X
548	25951	INDUSTRI BARANG DARI KAWAT	X	X	X	X	X	X	X	X	X	X	X	X	X	X	X	X	X	X	X	X	X
549	25952	INDUSTRI PAKU, MUR DAN BAUT	X	X	X	X	X	X	X	X	X	X	X	X	X	X	X	X	X	X	X	X	X
550	25991	INDUSTRI BRANKAS, FILLING KANTOR DAN SEJENISNYA	X	X	X	X	X	X	X	X	X	X	X	X	X	X	X	X	X	X	X	X	X
551	25992	INDUSTRI PERALATAN DAPUR DAN PERALATAN MEJA DARI LOGAM	X	X	X	X	X	X	X	X	X	X	X	X	X	X	X	X	X	X	X	X	X
552	25993	INDUSTRI KEPERLUAN RUMAH TANGGA DARI LOGAM BUKAN PERALATAN DAPUR DAN PERALATAN MEJA	X	X	X	X	X	X	X	X	X	X	X	X	X	X	X	X	X	X	X	X	X
553	25994	INDUSTRI PEMBUATAN PROFIL	X	X	X	X	X	X	X	X	X	X	X	X	X	X	X	X	X	X	X	X	X

NO. URUT	KODE KBLI	KEGIATAN	ZONA LINDUNG									ZONA BUDI DAYA											
			Sekitar Danau atau Waduk	Sempadan Sungai	RTH Kota							Perumahan			Perdagangan dan Jasa			Perkantoran	Sarana Pelayanan Umum				
			DW	SS	RTH-1	RTH-2	RTH-3	RTH-4	RTH-5	RTH-6	RTH-7	R-2	R-3	R-4	K-1	K-2	K-3	KT	SPU-1.1	SPU-2.1	SPU-3.1	SPU-4.1	
			Sekitar Danau Atau Waduk	Sempadan Sungai	Rimba Kota	Taman Kota	Taman Kecamatan	Taman Lingkungan	Taman RW	Taman RT	Pemakaman	Rumah Kepadatan Tinggi	Rumah Kepadatan Sedang	Rumah Kepadatan Rendah	Perdagangan dan Jasa Skala Kota	Perdagangan dan Jasa Skala BWP	Perdagangan dan Jasa Skala Sub BWP	Perkantoran	SPU Pendidikan Skala Kota	SPU Pendidikan Skala Kecamatan	SPU Pendidikan Skala Lingkungan	SPU Pendidikan Skala RW	
1	2	3	4	5	6	7	8	9	10	11	12	13	14	15	16	17	18	19	20	21	22	23	
554	25995	INDUSTRI LAMPU DARI LOGAM	X	X	X	X	X	X	X	X	X	X	X	X	X	X	X	X	X	X	X	X	X
555	25999	INDUSTRI BARANG LOGAM LAINNYA YTDL	X	X	X	X	X	X	X	X	X	X	X	X	X	X	X	X	X	X	X	X	X
556	26110	INDUSTRI TABUNG ELEKTRON DAN KONEKTOR ELEKTRONIK	X	X	X	X	X	X	X	X	X	X	X	X	X	X	X	X	X	X	X	X	X
557	26120	INDUSTRI SEMI KONDUKTOR DAN KOMPONEN ELEKTRONIK LAINNYA	X	X	X	X	X	X	X	X	X	X	X	X	X	X	X	X	X	X	X	X	X
558	26210	INDUSTRI KOMPUTER DAN/ATAU PERAKITAN KOMPUTER	X	X	X	X	X	X	X	X	X	X	X	X	X	X	X	X	X	X	X	X	X
559	26220	INDUSTRI PERLENGKAPAN KOMPUTER	X	X	X	X	X	X	X	X	X	X	X	X	X	X	X	X	X	X	X	X	X
560	26310	INDUSTRI PERALATAN TELEPON DAN FAKSIMILI	X	X	X	X	X	X	X	X	X	X	X	X	X	X	X	X	X	X	X	X	X
561	26320	INDUSTRI PERALATAN KOMUNIKASI TANPA KABEL (WIRELESS)	X	X	X	X	X	X	X	X	X	X	X	X	X	X	X	X	X	X	X	X	X
562	26391	INDUSTRI KARTU CERDAS (SMART CARD)	X	X	X	X	X	X	X	X	X	X	X	X	X	X	X	X	X	X	X	X	X
563	26399	INDUSTRI PERALATAN KOMUNIKASI LAINNYA	X	X	X	X	X	X	X	X	X	X	X	X	X	X	X	X	X	X	X	X	X
564	26410	INDUSTRI TELEVISI DAN/ATAU PERAKITAN TELEVISI	X	X	X	X	X	X	X	X	X	X	X	X	X	X	X	X	X	X	X	X	X
565	26420	INDUSTRI PERALATAN PEREKAM, PENERIMA DAN PENGGANDA AUDIO DAN VIDEO, BUKAN INDUSTRI TELEVISI	X	X	X	X	X	X	X	X	X	X	X	X	X	X	X	X	X	X	X	X	X
566	26490	INDUSTRI PERALATAN AUDIO DAN VIDEO ELEKTRONIK LAINNYA	X	X	X	X	X	X	X	X	X	X	X	X	X	X	X	X	X	X	X	X	X

NO. URUT	KODE KBLI	KEGIATAN	ZONA LINDUNG									ZONA BUDI DAYA											
			Sekitar Danau atau Waduk	Sempadan Sungai	RTH Kota							Perumahan			Perdagangan dan Jasa			Perkantoran	Sarana Pelayanan Umum				
			DW	SS	RTH-1	RTH-2	RTH-3	RTH-4	RTH-5	RTH-6	RTH-7	R-2	R-3	R-4	K-1	K-2	K-3	KT	SPU-1.1	SPU-2.1	SPU-3.1	SPU-4.1	
			Sekitar Danau Atau Waduk	Sempadan Sungai	Rimba Kota	Taman Kota	Taman Kecamatan	Taman Lingkungan	Taman RW	Taman RT	Pemakaman	Rumah Kepadatan Tinggi	Rumah Kepadatan Sedang	Rumah Kepadatan Rendah	Perdagangan dan Jasa Skala Kota	Perdagangan dan Jasa Skala BWP	Perdagangan dan Jasa Skala Sub BWP	Perkantoran	SPU Pendidikan Skala Kota	SPU Pendidikan Skala Kecamatan	SPU Pendidikan Skala Lingkungan	SPU Pendidikan Skala RW	
1	2	3	4	5	6	7	8	9	10	11	12	13	14	15	16	17	18	19	20	21	22	23	
567	26511	INDUSTRI ALAT UKUR DAN ALAT UJI MANUAL	X	X	X	X	X	X	X	X	X	X	X	X	X	X	X	X	X	X	X	X	X
568	26512	INDUSTRI ALAT UKUR DAN ALAT UJI ELEKTRIK	X	X	X	X	X	X	X	X	X	X	X	X	X	X	X	X	X	X	X	X	X
569	26513	INDUSTRI ALAT UKUR DAN ALAT UJI ELEKTRONIK	X	X	X	X	X	X	X	X	X	X	X	X	X	X	X	X	X	X	X	X	X
570	26514	INDUSTRI ALAT UJI DALAM PROSES INDUSTRI	X	X	X	X	X	X	X	X	X	X	X	X	X	X	X	X	X	X	X	X	X
571	26520	INDUSTRI ALAT UKUR WAKTU	X	X	X	X	X	X	X	X	X	X	X	X	X	X	X	X	X	X	X	X	X
572	26601	INDUSTRI PERALATAN IRADIASI/SINAR X, PERLENGKAPAN DAN SEJENISNYA	X	X	X	X	X	X	X	X	X	X	X	X	X	X	X	X	X	X	X	X	X
573	26602	INDUSTRI PERALATAN ELEKTROMEDIKAL DAN ELEKTROTHERAPI	X	X	X	X	X	X	X	X	X	X	X	X	X	X	X	X	X	X	X	X	X
574	26710	INDUSTRI PERALATAN FOTOGRAFI	X	X	X	X	X	X	X	X	X	X	X	X	X	X	X	X	X	X	X	X	X
575	26791	INDUSTRI KAMERA CINEMATOGRAFI PROYEKTOR DAN PERLENGKAPANNYA	X	X	X	X	X	X	X	X	X	X	X	X	X	X	X	X	X	X	X	X	X
576	26792	INDUSTRI TEROPONG DAN INSTRUMEN OPTIK BUKAN KACA MATA	X	X	X	X	X	X	X	X	X	X	X	X	X	X	X	X	X	X	X	X	X
577	26800	INDUSTRI MEDIA MAGNETIK DAN MEDIA OPTIK	X	X	X	X	X	X	X	X	X	X	X	X	X	X	X	X	X	X	X	X	X
578	27111	INDUSTRI MOTOR LISTRIK	X	X	X	X	X	X	X	X	X	X	X	X	X	X	X	X	X	X	X	X	X
579	27112	INDUSTRI MESIN PEMBANGKIT LISTRIK	X	X	X	X	X	X	X	X	X	X	X	X	X	X	X	X	X	X	X	X	X

NO. URUT	KODE KBLI	KEGIATAN	ZONA LINDUNG									ZONA BUDI DAYA											
			Sekitar Danau atau Waduk	Sempadan Sungai	RTH Kota							Perumahan			Perdagangan dan Jasa			Perkantoran	Sarana Pelayanan Umum				
			DW	SS	RTH-1	RTH-2	RTH-3	RTH-4	RTH-5	RTH-6	RTH-7	R-2	R-3	R-4	K-1	K-2	K-3	KT	SPU-1.1	SPU-2.1	SPU-3.1	SPU-4.1	
			Sekitar Danau Atau Waduk	Sempadan Sungai	Rimba Kota	Taman Kota	Taman Kecamatan	Taman Lingkungan	Taman RW	Taman RT	Pemakaman	Rumah Kepadatan Tinggi	Rumah Kepadatan Sedang	Rumah Kepadatan Rendah	Perdagangan dan Jasa Skala Kota	Perdagangan dan Jasa Skala BWP	Perdagangan dan Jasa Skala Sub BWP	Perkantoran	SPU Pendidikan Skala Kota	SPU Pendidikan Skala Kecamatan	SPU Pendidikan Skala Lingkungan	SPU Pendidikan Skala RW	
1	2	3	4	5	6	7	8	9	10	11	12	13	14	15	16	17	18	19	20	21	22	23	
580	27113	INDUSTRI PENGUBAH TEGANGAN (TRANSFORMATOR), PENGUBAH ARUS (RECTIFIER) DAN PENGONTROL TEGANGAN (VOLTAGE STABILIZER)	X	X	X	X	X	X	X	X	X	X	X	X	X	X	X	X	X	X	X	X	X
581	27120	INDUSTRI PERALATAN PENGONTROL DAN PENDISTRIBUSIAN LISTRIK	X	X	X	X	X	X	X	X	X	X	X	X	X	X	X	X	X	X	X	X	X
582	27201	INDUSTRI BATU BATERAI	X	X	X	X	X	X	X	X	X	X	X	X	X	X	X	X	X	X	X	X	X
583	27202	INDUSTRI AKUMULATOR LISTRIK	X	X	X	X	X	X	X	X	X	X	X	X	X	X	X	X	X	X	X	X	X
584	27203	INDUSTRI BATERAI UNTUK KENDARAAN BERMOTOR LISTRIK	X	X	X	X	X	X	X	X	X	X	X	X	X	X	X	X	X	X	X	X	X
585	27310	INDUSTRI KABEL SERAT OPTIK	X	X	X	X	X	X	X	X	X	X	X	X	X	X	X	X	X	X	X	X	X
586	27320	INDUSTRI KABEL LISTRIK DAN ELEKTRONIK LAINNYA	X	X	X	X	X	X	X	X	X	X	X	X	X	X	X	X	X	X	X	X	X
587	27330	INDUSTRI PERLENGKAPAN KABEL	X	X	X	X	X	X	X	X	X	X	X	X	X	X	X	X	X	X	X	X	X
588	27401	INDUSTRI BOLA LAMPU PIJAR, LAMPU PENERANGAN TERPUSAT DAN LAMPU ULTRA VIOLET	X	X	X	X	X	X	X	X	X	X	X	X	X	X	X	X	X	X	X	X	X
589	27402	INDUSTRI LAMPU TABUNG GAS (LAMPU PEMBUANG LISTRIK)	X	X	X	X	X	X	X	X	X	X	X	X	X	X	X	X	X	X	X	X	X
590	27403	INDUSTRI PERALATAN PENERANGAN UNTUK ALAT TRANSPORTASI	X	X	X	X	X	X	X	X	X	X	X	X	X	X	X	X	X	X	X	X	X
591	27404	INDUSTRI LAMPU LED	X	X	X	X	X	X	X	X	X	X	X	X	X	X	X	X	X	X	X	X	X

NO. URUT	KODE KBLI	KEGIATAN	ZONA LINDUNG									ZONA BUDI DAYA											
			Sekitar Danau atau Waduk	Sempadan Sungai	RTH Kota							Perumahan			Perdagangan dan Jasa			Perkantoran	Sarana Pelayanan Umum				
			DW	SS	RTH-1	RTH-2	RTH-3	RTH-4	RTH-5	RTH-6	RTH-7	R-2	R-3	R-4	K-1	K-2	K-3	KT	SPU-1.1	SPU-2.1	SPU-3.1	SPU-4.1	
			Sekitar Danau Atau Waduk	Sempadan Sungai	Rimba Kota	Taman Kota	Taman Kecamatan	Taman Lingkungan	Taman RW	Taman RT	Pemakaman	Rumah Kepadatan Tinggi	Rumah Kepadatan Sedang	Rumah Kepadatan Rendah	Perdagangan dan Jasa Skala Kota	Perdagangan dan Jasa Skala BWP	Perdagangan dan Jasa Skala Sub BWP	Perkantoran	SPU Pendidikan Skala Kota	SPU Pendidikan Skala Kecamatan	SPU Pendidikan Skala Lingkungan	SPU Pendidikan Skala RW	
1	2	3	4	5	6	7	8	9	10	11	12	13	14	15	16	17	18	19	20	21	22	23	
592	27409	INDUSTRI PERALATAN PENERANGAN LAINNYA	X	X	X	X	X	X	X	X	X	X	X	X	X	X	X	X	X	X	X	X	X
593	27510	INDUSTRI PERALATAN LISTRIK RUMAH TANGGA	X	X	X	X	X	X	X	X	X	X	X	X	X	X	X	X	X	X	X	X	X
594	27520	INDUSTRI PERALATAN ELEKTROTHERMAL RUMAH TANGGA	X	X	X	X	X	X	X	X	X	X	X	X	X	X	X	X	X	X	X	X	X
595	27530	INDUSTRI PERALATAN PEMANAS DAN MASAK BUKAN LISTRIK RUMAH TANGGA	X	X	X	X	X	X	X	X	X	X	X	X	X	X	X	X	X	X	X	X	X
596	27900	INDUSTRI PERALATAN LISTRIK LAINNYA	X	X	X	X	X	X	X	X	X	X	X	X	X	X	X	X	X	X	X	X	X
597	28111	INDUSTRI MESIN UAP, TURBIN DAN KINCIR	X	X	X	X	X	X	X	X	X	X	X	X	X	X	X	X	X	X	X	X	X
598	28112	INDUSTRI MOTOR PEMBAKARAN DALAM	X	X	X	X	X	X	X	X	X	X	X	X	X	X	X	X	X	X	X	X	X
599	28113	INDUSTRI KOMPONEN DAN SUKU CADANG MESIN DAN TURBIN	X	X	X	X	X	X	X	X	X	X	X	X	X	X	X	X	X	X	X	X	X
600	28120	INDUSTRI PERALATAN TENAGA ZAT CAIR DAN GAS	X	X	X	X	X	X	X	X	X	X	X	X	X	X	X	X	X	X	X	X	X
601	28130	INDUSTRI POMPA LAINNYA, KOMPRESOR, KRAN DAN KLEP/KATUP	X	X	X	X	X	X	X	X	X	X	X	X	X	X	X	X	X	X	X	X	X
602	28140	INDUSTRI BEARING, RODA GIGI DAN ELEMEN PENGGERAK MESIN	X	X	X	X	X	X	X	X	X	X	X	X	X	X	X	X	X	X	X	X	X
603	28151	INDUSTRI OVEN, PERAPIAN DAN TUNGKU PEMBAKAR SEJENIS YANG TIDAK MENGGUNAKAN ARUS LISTRIK	X	X	X	X	X	X	X	X	X	X	X	X	X	X	X	X	X	X	X	X	X

NO. URUT	KODE KBLI	KEGIATAN	ZONA LINDUNG									ZONA BUDI DAYA											
			Sekitar Danau atau Waduk	Sempadan Sungai	RTH Kota							Perumahan			Perdagangan dan Jasa			Perkantoran	Sarana Pelayanan Umum				
			DW	SS	RTH-1	RTH-2	RTH-3	RTH-4	RTH-5	RTH-6	RTH-7	R-2	R-3	R-4	K-1	K-2	K-3	KT	SPU-1.1	SPU-2.1	SPU-3.1	SPU-4.1	
			Sekitar Danau Atau Waduk	Sempadan Sungai	Rimba Kota	Taman Kota	Taman Kecamatan	Taman Lingkungan	Taman RW	Taman RT	Pemakaman	Rumah Kepadatan Tinggi	Rumah Kepadatan Sedang	Rumah Kepadatan Rendah	Perdagangan dan Jasa Skala Kota	Perdagangan dan Jasa Skala BWP	Perdagangan dan Jasa Skala Sub BWP	Perkantoran	SPU Pendidikan Skala Kota	SPU Pendidikan Skala Kecamatan	SPU Pendidikan Skala Lingkungan	SPU Pendidikan Skala RW	
1	2	3	4	5	6	7	8	9	10	11	12	13	14	15	16	17	18	19	20	21	22	23	
604	28152	INDUSTRI OVEN, PERAPIAN DAN TUNGKU PEMBAKAR SEJENIS YANG MENGGUNAKAN ARUS LISTRIK	X	X	X	X	X	X	X	X	X	X	X	X	X	X	X	X	X	X	X	X	X
605	28160	INDUSTRI ALAT PENGANGKAT DAN PEMINDAH	X	X	X	X	X	X	X	X	X	X	X	X	X	X	X	X	X	X	X	X	X
606	28171	INDUSTRI MESIN KANTOR DAN AKUNTANSI MANUAL	X	X	X	X	X	X	X	X	X	X	X	X	X	X	X	X	X	X	X	X	X
607	28172	INDUSTRI MESIN KANTOR DAN AKUNTANSI ELEKTRIK	X	X	X	X	X	X	X	X	X	X	X	X	X	X	X	X	X	X	X	X	X
608	28173	INDUSTRI MESIN KANTOR DAN AKUNTANSI ELEKTRONIK	X	X	X	X	X	X	X	X	X	X	X	X	X	X	X	X	X	X	X	X	X
609	28174	INDUSTRI MESIN FOTOCOPI	X	X	X	X	X	X	X	X	X	X	X	X	X	X	X	X	X	X	X	X	X
610	28179	INDUSTRI MESIN DAN PERALATAN KANTOR LAINNYA	X	X	X	X	X	X	X	X	X	X	X	X	X	X	X	X	X	X	X	X	X
611	28180	INDUSTRI PERKAKAS TANGAN YANG DIGERAKKAN TENAGA	X	X	X	X	X	X	X	X	X	X	X	X	X	X	X	X	X	X	X	X	X
612	28191	INDUSTRI MESIN UNTUK PEMBUNGKUS, PEMBOTOLAN DAN PENGALENGAN	X	X	X	X	X	X	X	X	X	X	X	X	X	X	X	X	X	X	X	X	X
613	28192	INDUSTRI MESIN TIMBANGAN	X	X	X	X	X	X	X	X	X	X	X	X	X	X	X	X	X	X	X	X	X
614	28193	INDUSTRI MESIN PENDINGIN	X	X	X	X	X	X	X	X	X	X	X	X	X	X	X	X	X	X	X	X	X
615	28199	INDUSTRI MESIN UNTUK KEPERLUAN UMUM LAINNYA YTDL	X	X	X	X	X	X	X	X	X	X	X	X	X	X	X	X	X	X	X	X	X
616	28210	INDUSTRI MESIN PERTANIAN DAN KEHUTANAN	X	X	X	X	X	X	X	X	X	X	X	X	X	X	X	X	X	X	X	X	X

NO. URUT	KODE KBLI	KEGIATAN	ZONA LINDUNG									ZONA BUDI DAYA											
			Sekitar Danau atau Waduk	Sempadan Sungai	RTH Kota							Perumahan			Perdagangan dan Jasa			Perkantoran	Sarana Pelayanan Umum				
			DW	SS	RTH-1	RTH-2	RTH-3	RTH-4	RTH-5	RTH-6	RTH-7	R-2	R-3	R-4	K-1	K-2	K-3	KT	SPU-1.1	SPU-2.1	SPU-3.1	SPU-4.1	
			Sekitar Danau Atau Waduk	Sempadan Sungai	Rimba Kota	Taman Kota	Taman Kecamatan	Taman Lingkungan	Taman RW	Taman RT	Pemakaman	Rumah Kepadatan Tinggi	Rumah Kepadatan Sedang	Rumah Kepadatan Rendah	Perdagangan dan Jasa Skala Kota	Perdagangan dan Jasa Skala BWP	Perdagangan dan Jasa Skala Sub BWP	Perkantoran	SPU Pendidikan Skala Kota	SPU Pendidikan Skala Kecamatan	SPU Pendidikan Skala Lingkungan	SPU Pendidikan Skala RW	
1	2	3	4	5	6	7	8	9	10	11	12	13	14	15	16	17	18	19	20	21	22	23	
617	28221	INDUSTRI MESIN DAN PERKAKAS MESIN UNTUK Pengerjaan Logam	X	X	X	X	X	X	X	X	X	X	X	X	X	X	X	X	X	X	X	X	X
618	28222	INDUSTRI MESIN DAN PERKAKAS MESIN UNTUK Pengerjaan Kayu	X	X	X	X	X	X	X	X	X	X	X	X	X	X	X	X	X	X	X	X	X
619	28223	INDUSTRI MESIN DAN PERKAKAS MESIN UNTUK Pengerjaan Bahan Bukan Logam dan Kayu	X	X	X	X	X	X	X	X	X	X	X	X	X	X	X	X	X	X	X	X	X
620	28224	INDUSTRI MESIN DAN PERKAKAS MESIN UNTUK Pengelasan yang menggunakan arus listrik	X	X	X	X	X	X	X	X	X	X	X	X	X	X	X	X	X	X	X	X	X
621	28230	INDUSTRI MESIN METALURGI	X	X	X	X	X	X	X	X	X	X	X	X	X	X	X	X	X	X	X	X	X
622	28240	INDUSTRI MESIN Penambangan, Penggalian dan Konstruksi	X	X	X	X	X	X	X	X	X	X	X	X	X	X	X	X	X	X	X	X	X
623	28250	INDUSTRI MESIN Pengolahan Makanan, Minuman dan Tembakau	X	X	X	X	X	X	X	X	X	X	X	X	X	X	X	X	X	X	X	X	X
624	28261	INDUSTRI Kabinet Mesin Jahit	X	X	X	X	X	X	X	X	X	X	X	X	X	X	X	X	X	X	X	X	X
625	28262	INDUSTRI MESIN Jahit serta mesin cuci dan mesin pengering untuk keperluan niaga	X	X	X	X	X	X	X	X	X	X	X	X	X	X	X	X	X	X	X	X	X
626	28263	INDUSTRI MESIN TEKSTIL	X	X	X	X	X	X	X	X	X	X	X	X	X	X	X	X	X	X	X	X	X
627	28264	INDUSTRI Jarum Mesin Jahit, Rajut, Bordir dan sejenisnya	X	X	X	X	X	X	X	X	X	X	X	X	X	X	X	X	X	X	X	X	X
628	28265	INDUSTRI MESIN Penyiapan dan Pembuatan Produk Kulit	X	X	X	X	X	X	X	X	X	X	X	X	X	X	X	X	X	X	X	X	X

NO. URUT	KODE KBLI	KEGIATAN	ZONA LINDUNG									ZONA BUDI DAYA											
			Sekitar Danau atau Waduk	Sempadan Sungai	RTH Kota							Perumahan			Perdagangan dan Jasa			Perkantoran	Sarana Pelayanan Umum				
			DW	SS	RTH-1	RTH-2	RTH-3	RTH-4	RTH-5	RTH-6	RTH-7	R-2	R-3	R-4	K-1	K-2	K-3	KT	SPU-1.1	SPU-2.1	SPU-3.1	SPU-4.1	
			Sekitar Danau Atau Waduk	Sempadan Sungai	Rimba Kota	Taman Kota	Taman Kecamatan	Taman Lingkungan	Taman RW	Taman RT	Pemakaman	Rumah Kepadatan Tinggi	Rumah Kepadatan Sedang	Rumah Kepadatan Rendah	Perdagangan dan Jasa Skala Kota	Perdagangan dan Jasa Skala BWP	Perdagangan dan Jasa Skala Sub BWP	Perkantoran	SPU Pendidikan Skala Kota	SPU Pendidikan Skala Kecamatan	SPU Pendidikan Skala Lingkungan	SPU Pendidikan Skala RW	
1	2	3	4	5	6	7	8	9	10	11	12	13	14	15	16	17	18	19	20	21	22	23	
629	28291	INDUSTRI MESIN PERCETAKAN	X	X	X	X	X	X	X	X	X	X	X	X	X	X	X	X	X	X	X	X	X
630	28292	INDUSTRI MESIN PABRIK KERTAS	X	X	X	X	X	X	X	X	X	X	X	X	X	X	X	X	X	X	X	X	X
631	28299	INDUSTRI MESIN KEPERLUAN KHUSUS LAINNYA	X	X	X	X	X	X	X	X	X	X	X	X	X	X	X	X	X	X	X	X	X
632	29101	INDUSTRI KENDARAAN BERMOTOR RODA EMPAT ATAU LEBIH	X	X	X	X	X	X	X	X	X	X	X	X	X	X	X	X	X	X	X	X	X
633	29102	INDUSTRI KENDARAAN MULTIGUNA PEDESAAN	X	X	X	X	X	X	X	X	X	X	X	X	X	X	X	X	X	X	X	X	X
634	29200	INDUSTRI KAROSERI KENDARAAN BERMOTOR RODA EMPAT ATAU LEBIH DAN INDUSTRI TRAILER DAN SEMI TRAILER	X	X	X	X	X	X	X	X	X	X	X	X	X	X	X	X	X	X	X	X	X
635	29300	INDUSTRI SUKU CADANG DAN AKSESORI KENDARAAN BERMOTOR RODA EMPAT ATAU LEBIH	X	X	X	X	X	X	X	X	X	X	X	X	X	X	X	X	X	X	X	X	X
636	30111	INDUSTRI KAPAL DAN PERAHU	X	X	X	X	X	X	X	X	X	X	X	X	X	X	X	X	X	X	X	X	X
637	30112	INDUSTRI BANGUNAN LEPAS PANTAI DAN BANGUNAN TERAPUNG	X	X	X	X	X	X	X	X	X	X	X	X	X	X	X	X	X	X	X	X	X
638	30113	INDUSTRI PERALATAN, PERLENGKAPAN DAN BAGIAN KAPAL	X	X	X	X	X	X	X	X	X	X	X	X	X	X	X	X	X	X	X	X	X
639	30120	INDUSTRI PEMBUATAN KAPAL DAN PERAHU UNTUK TUJUAN WISATA ATAU REKREASI DAN OLAHRAGA	X	X	X	X	X	X	X	X	X	X	X	X	X	X	X	X	X	X	X	X	X
640	30200	INDUSTRI LOKOMOTIF DAN GERBONG KERETA	X	X	X	X	X	X	X	X	X	X	X	X	X	X	X	X	X	X	X	X	X

NO. URUT	KODE KBLI	KEGIATAN	ZONA LINDUNG									ZONA BUDI DAYA											
			Sekitar Danau atau Waduk	Sempadan Sungai	RTH Kota							Perumahan			Perdagangan dan Jasa			Perkantoran	Sarana Pelayanan Umum				
			DW	SS	RTH-1	RTH-2	RTH-3	RTH-4	RTH-5	RTH-6	RTH-7	R-2	R-3	R-4	K-1	K-2	K-3	KT	SPU-1.1	SPU-2.1	SPU-3.1	SPU-4.1	
			Sekitar Danau Atau Waduk	Sempadan Sungai	Rimba Kota	Taman Kota	Taman Kecamatan	Taman Lingkungan	Taman RW	Taman RT	Pemakaman	Rumah Kepadatan Tinggi	Rumah Kepadatan Sedang	Rumah Kepadatan Rendah	Perdagangan dan Jasa Skala Kota	Perdagangan dan Jasa Skala BWP	Perdagangan dan Jasa Skala Sub BWP	Perkantoran	SPU Pendidikan Skala Kota	SPU Pendidikan Skala Kecamatan	SPU Pendidikan Skala Lingkungan	SPU Pendidikan Skala RW	
1	2	3	4	5	6	7	8	9	10	11	12	13	14	15	16	17	18	19	20	21	22	23	
641	30300	INDUSTRI PESAWAT TERBANG DAN PERLENGKAPANNYA	X	X	X	X	X	X	X	X	X	X	X	X	X	X	X	X	X	X	X	X	X
642	30400	INDUSTRI KENDARAAN PERANG	X	X	X	X	X	X	X	X	X	X	X	X	X	X	X	X	X	X	X	X	X
643	30911	INDUSTRI SEPEDA MOTOR RODA DUA DAN TIGA	X	X	X	X	X	X	X	X	X	X	X	X	X	X	X	X	X	X	X	X	X
644	30912	INDUSTRI KOMPONEN DAN PERLENGKAPAN SEPEDA MOTOR RODA DUA DAN TIGA	X	X	X	X	X	X	X	X	X	X	X	X	X	X	X	X	X	X	X	X	X
645	30921	INDUSTRI SEPEDA DAN KURSI RODA TERMASUK BECAK	X	X	X	X	X	X	X	X	X	X	X	X	X	X	X	X	X	X	X	X	X
646	30922	INDUSTRI PERLENGKAPAN SEPEDA DAN KURSI RODA TERMASUK BECAK	X	X	X	X	X	X	X	X	X	X	X	X	X	X	X	X	X	X	X	X	X
647	30990	INDUSTRI ALAT ANGKUTAN LAINNYA YTDL	X	X	X	X	X	X	X	X	X	X	X	X	X	X	X	X	X	X	X	X	X
648	31001	INDUSTRI FURNITUR DARI KAYU	X	X	X	X	X	X	X	X	X	X	X	X	X	X	X	X	X	X	X	X	X
649	31002	INDUSTRI FURNITUR DARI ROTAN DAN ATAU BAMBU	X	X	X	X	X	X	X	X	X	X	X	X	X	X	X	X	X	X	X	X	X
650	31003	INDUSTRI FURNITUR DARI PLASTIK	X	X	X	X	X	X	X	X	X	X	X	X	X	X	X	X	X	X	X	X	X
651	31004	INDUSTRI FURNITUR DARI LOGAM	X	X	X	X	X	X	X	X	X	X	X	X	X	X	X	X	X	X	X	X	X
652	31009	INDUSTRI FURNITUR LAINNYA	X	X	X	X	X	X	X	X	X	X	X	X	X	X	X	X	X	X	X	X	X
653	32111	INDUSTRI PERMATA	X	X	X	X	X	X	X	X	X	X	X	X	X	X	X	X	X	X	X	X	X

NO. URUT	KODE KBLI	KEGIATAN	ZONA LINDUNG									ZONA BUDI DAYA											
			Sekitar Danau atau Waduk	Sempadan Sungai	RTH Kota							Perumahan			Perdagangan dan Jasa			Perkantoran	Sarana Pelayanan Umum				
			DW	SS	RTH-1	RTH-2	RTH-3	RTH-4	RTH-5	RTH-6	RTH-7	R-2	R-3	R-4	K-1	K-2	K-3	KT	SPU-1.1	SPU-2.1	SPU-3.1	SPU-4.1	
			Sekitar Danau Atau Waduk	Sempadan Sungai	Rimba Kota	Taman Kota	Taman Kecamatan	Taman Lingkungan	Taman RW	Taman RT	Pemakaman	Rumah Kepadatan Tinggi	Rumah Kepadatan Sedang	Rumah Kepadatan Rendah	Perdagangan dan Jasa Skala Kota	Perdagangan dan Jasa Skala BWP	Perdagangan dan Jasa Skala Sub BWP	Perkantoran	SPU Pendidikan Skala Kota	SPU Pendidikan Skala Kecamatan	SPU Pendidikan Skala Lingkungan	SPU Pendidikan Skala RW	
1	2	3	4	5	6	7	8	9	10	11	12	13	14	15	16	17	18	19	20	21	22	23	
654	32112	INDUSTRI BARANG PERHIASAN DARI LOGAM MULIA UNTUK KEPERLUAN PRIBADI	X	X	X	X	X	X	X	X	X	X	X	X	X	X	X	X	X	X	X	X	X
655	32113	INDUSTRI BARANG PERHIASAN DARI LOGAM MULIA BUKAN UNTUK KEPERLUAN PRIBADI	X	X	X	X	X	X	X	X	X	X	X	X	X	X	X	X	X	X	X	X	X
656	32114	INDUSTRI BARANG DARI LOGAM MULIA UNTUK KEPERLUAN TEKNIK DAN ATAU LABORATORIUM	X	X	X	X	X	X	X	X	X	X	X	X	X	X	X	X	X	X	X	X	X
657	32115	INDUSTRI PERHIASAN MUTIARA	X	X	X	X	X	X	X	X	X	X	X	X	X	X	X	X	X	X	X	X	X
658	32119	INDUSTRI BARANG LAINNYA DARI LOGAM MULIA	X	X	X	X	X	X	X	X	X	X	X	X	X	X	X	X	X	X	X	X	X
659	32120	INDUSTRI PERHIASAN IMITASI DAN BARANG SEJENIS	X	X	X	X	X	X	X	X	X	X	X	X	X	X	X	X	X	X	X	X	X
660	32201	INDUSTRI ALAT MUSIK TRADISIONAL	X	X	X	X	X	X	X	X	X	X	X	X	X	X	X	X	X	X	X	X	X
661	32202	INDUSTRI ALAT MUSIK BUKAN TRADISIONAL	X	X	X	X	X	X	X	X	X	X	X	X	X	X	X	X	X	X	X	X	X
662	32300	INDUSTRI ALAT OLAHRAGA	X	X	X	X	X	X	X	X	X	X	X	X	X	X	X	X	X	X	X	X	X
663	32401	INDUSTRI ALAT PERMAINAN	X	X	X	X	X	X	X	X	X	X	X	X	X	X	X	X	X	X	X	X	X
664	32402	INDUSTRI MAINAN ANAK-ANAK	X	X	X	X	X	X	X	X	X	X	X	X	X	X	X	X	X	X	X	X	X
665	32501	INDUSTRI FURNITUR UNTUK OPERASI, PERAWATAN KEDOKTERAN DAN KEDOKTERAN GIGI	X	X	X	X	X	X	X	X	X	X	X	X	X	X	X	X	X	X	X	X	X

NO. URUT	KODE KBLI	KEGIATAN	ZONA LINDUNG									ZONA BUDI DAYA											
			Sekitar Danau atau Waduk	Sempadan Sungai	RTH Kota							Perumahan			Perdagangan dan Jasa			Perkantoran	Sarana Pelayanan Umum				
			DW	SS	RTH-1	RTH-2	RTH-3	RTH-4	RTH-5	RTH-6	RTH-7	R-2	R-3	R-4	K-1	K-2	K-3	KT	SPU-1.1	SPU-2.1	SPU-3.1	SPU-4.1	
			Sekitar Danau Atau Waduk	Sempadan Sungai	Rimba Kota	Taman Kota	Taman Kecamatan	Taman Lingkungan	Taman RW	Taman RT	Pemukaman	Rumah Kepadatan Tinggi	Rumah Kepadatan Sedang	Rumah Kepadatan Rendah	Perdagangan dan Jasa Skala Kota	Perdagangan dan Jasa Skala BWP	Perdagangan dan Jasa Skala Sub BWP	Perkantoran	SPU Pendidikan Skala Kota	SPU Pendidikan Skala Kecamatan	SPU Pendidikan Skala Lingkungan	SPU Pendidikan Skala RW	
1	2	3	4	5	6	7	8	9	10	11	12	13	14	15	16	17	18	19	20	21	22	23	
666	32502	INDUSTRI PERALATAN KEDOKTERAN DAN KEDOKTERAN GIGI, PERLENGKAPAN ORTHOPAEDIC DAN PROSTHETIC	X	X	X	X	X	X	X	X	X	X	X	X	X	X	X	X	X	X	X	X	X
667	32503	INDUSTRI KACA MATA	X	X	X	X	X	X	X	X	X	X	X	X	X	X	X	X	X	X	X	X	X
668	32509	INDUSTRI PERALATAN KEDOKTERAN DAN KEDOKTERAN GIGI SERTA PERLENGKAPAN LAINNYA	X	X	X	X	X	X	X	X	X	X	X	X	X	X	X	X	X	X	X	X	X
669	32901	INDUSTRI ALAT TULIS DAN GAMBAR TERMASUK PERLENGKAPANNYA	X	X	X	X	X	X	X	X	X	X	X	X	X	X	X	X	X	X	X	X	X
670	32902	INDUSTRI PITA MESIN TULIS/GAMBAR	X	X	X	X	X	X	X	X	X	X	X	X	X	X	X	X	X	X	X	X	X
671	32903	INDUSTRI KERAJINAN YTDL	X	X	X	X	X	X	X	X	X	X	X	X	X	X	X	X	X	X	X	X	X
672	32904	INDUSTRI PERALATAN UNTUK PELINDUNG KESELAMATAN	X	X	X	X	X	X	X	X	X	X	X	X	X	X	X	X	X	X	X	X	X
673	32905	INDUSTRI SERAT SABUT KELAPA	X	X	X	X	X	X	X	X	X	X	X	X	X	X	X	X	X	X	X	X	X
674	32906	INDUSTRI PRODUKSI RADIOISOTOP	X	X	X	X	X	X	X	X	X	X	X	X	X	X	X	X	X	X	X	X	X
675	32907	INDUSTRI FABRIKASI ELEMEN BAKAR URANIUM	X	X	X	X	X	X	X	X	X	X	X	X	X	X	X	X	X	X	X	X	X
676	32909	INDUSTRI PENGOLAHAN LAINNYA YTDL	X	X	X	X	X	X	X	X	X	X	X	X	X	X	X	X	X	X	X	X	X
677	33111	REPARASI PRODUK LOGAM SIAP PASANG UNTUK BANGUNAN, TANGKI, TANDON AIR DAN GENERATOR UAP	X	X	X	X	X	X	X	X	X	X	X	X	X	X	X	X	X	X	X	X	X

NO. URUT	KODE KBLI	KEGIATAN	ZONA LINDUNG									ZONA BUDI DAYA											
			Sekitar Danau atau Waduk	Sempadan Sungai	RTH Kota							Perumahan			Perdagangan dan Jasa			Perkantoran	Sarana Pelayanan Umum				
			DW	SS	RTH-1	RTH-2	RTH-3	RTH-4	RTH-5	RTH-6	RTH-7	R-2	R-3	R-4	K-1	K-2	K-3	KT	SPU-1.1	SPU-2.1	SPU-3.1	SPU-4.1	
			Sekitar Danau Atau Waduk	Sempadan Sungai	Rimba Kota	Taman Kota	Taman Kecamatan	Taman Lingkungan	Taman RW	Taman RT	Pemakaman	Rumah Kepadatan Tinggi	Rumah Kepadatan Sedang	Rumah Kepadatan Rendah	Perdagangan dan Jasa Skala Kota	Perdagangan dan Jasa Skala BWP	Perdagangan dan Jasa Skala Sub BWP	Perkantoran	SPU Pendidikan Skala Kota	SPU Pendidikan Skala Kecamatan	SPU Pendidikan Skala Lingkungan	SPU Pendidikan Skala RW	
1	2	3	4	5	6	7	8	9	10	11	12	13	14	15	16	17	18	19	20	21	22	23	
678	33112	REPARASI PRODUK SENJATA DAN AMUNISI	X	X	X	X	X	X	X	X	X	X	X	X	X	X	X	X	X	X	X	X	X
679	33119	REPARASI PRODUK LOGAM PABRIKASI LAINNYA	X	X	X	X	X	X	X	X	X	X	X	X	X	X	X	X	X	X	X	X	X
680	33121	REPARASI MESIN UNTUK KEPERLUAN UMUM	X	X	X	X	X	X	X	X	X	X	X	X	X	X	X	X	X	X	X	X	X
681	33122	REPARASI MESIN UNTUK KEPERLUAN KHUSUS	X	X	X	X	X	X	X	X	X	X	X	X	X	X	X	X	X	X	X	X	X
682	33131	REPARASI ALAT UKUR, ALAT UJI DAN PERALATAN NAVIGASI DAN PENGONTROL	X	X	X	X	X	X	X	X	X	X	X	X	X	X	X	X	X	X	X	X	X
683	33132	REPARASI PERALATAN IRADIASI, ELEKTROMEDIS DAN ELEKTROTHERAPI	X	X	X	X	X	X	X	X	X	X	X	X	X	X	X	X	X	X	X	X	X
684	33133	REPARASI PERALATAN FOTOGRAFI DAN OPTIK	X	X	X	X	X	X	X	X	X	X	X	X	X	X	X	X	X	X	X	X	X
685	33141	REPARASI MOTOR LISTRIK, GENERATOR DAN TRANSFORMATOR	X	X	X	X	X	X	X	X	X	X	X	X	X	X	X	X	X	X	X	X	X
686	33142	REPARASI BATERAI DAN AKUMULATOR LISTRIK	X	X	X	X	X	X	X	X	X	X	X	X	X	X	X	X	X	X	X	X	X
687	33149	REPARASI PERALATAN LISTRIK LAINNYA	X	X	X	X	X	X	X	X	X	X	X	X	X	X	X	X	X	X	X	X	X
688	33151	REPARASI KAPAL, PERAHU DAN BANGUNAN TERAPUNG	X	X	X	X	X	X	X	X	X	X	X	X	X	X	X	X	X	X	X	X	X
689	33152	REPARASI LOKOMOTIF DAN GERBONG KERETA	X	X	X	X	X	X	X	X	X	X	X	X	X	X	X	X	X	X	X	X	X
690	33153	REPARASI PESAWAT TERBANG	X	X	X	X	X	X	X	X	X	X	X	X	X	X	X	X	X	X	X	X	X

NO. URUT	KODE KBLI	KEGIATAN	ZONA LINDUNG									ZONA BUDI DAYA											
			Sekitar Danau atau Waduk	Sempadan Sungai	RTH Kota							Perumahan			Perdagangan dan Jasa			Perkantoran	Sarana Pelayanan Umum				
			DW	SS	RTH-1	RTH-2	RTH-3	RTH-4	RTH-5	RTH-6	RTH-7	R-2	R-3	R-4	K-1	K-2	K-3	KT	SPU-1.1	SPU-2.1	SPU-3.1	SPU-4.1	
			Sekitar Danau Atau Waduk	Sempadan Sungai	Rimba Kota	Taman Kota	Taman Kecamatan	Taman Lingkungan	Taman RW	Taman RT	Pemukaman	Rumah Kepadatan Tinggi	Rumah Kepadatan Sedang	Rumah Kepadatan Rendah	Perdagangan dan Jasa Skala Kota	Perdagangan dan Jasa Skala BWP	Perdagangan dan Jasa Skala Sub BWP	Perkantoran	SPU Pendidikan Skala Kota	SPU Pendidikan Skala Kecamatan	SPU Pendidikan Skala Lingkungan	SPU Pendidikan Skala RW	
1	2	3	4	5	6	7	8	9	10	11	12	13	14	15	16	17	18	19	20	21	22	23	
691	33159	REPARASI ALAT ANGKUTAN LAINNYA, BUKAN KENDARAAN BERMOTOR	X	X	X	X	X	X	X	X	X	X	X	X	X	X	X	X	X	X	X	X	X
692	33190	REPARASI PERALATAN LAINNYA	X	X	X	X	X	X	X	X	X	X	X	X	X	X	X	X	X	X	X	X	X
693	33200	INSTALASI/PEMASANGAN MESIN DAN PERALATAN INDUSTRI	X	X	X	X	X	X	X	X	X	X	X	X	X	X	X	X	X	X	X	X	X
694	32903	INDUSTRI KERAJINAN YTDL	X	X	X	X	X	X	X	X	X	X	X	X	X	X	X	X	X	X	X	X	X
695	32904	INDUSTRI PERALATAN UNTUK PELINDUNG KESELAMATAN	X	X	X	X	X	X	X	X	X	X	X	X	X	X	X	X	X	X	X	X	X
696	32905	INDUSTRI SERAT SABUT KELAPA	X	X	X	X	X	X	X	X	X	X	X	X	X	X	X	X	X	X	X	X	X
697	32906	INDUSTRI PRODUKSI RADIOISOTOP	X	X	X	X	X	X	X	X	X	X	X	X	X	X	X	X	X	X	X	X	X
698	32907	INDUSTRI FABRIKASI ELEMEN BAKAR URANIUM	X	X	X	X	X	X	X	X	X	X	X	X	X	X	X	X	X	X	X	X	X
699	32909	INDUSTRI PENGOLAHAN LAINNYA YTDL	X	X	X	X	X	X	X	X	X	X	X	X	X	X	X	X	X	X	X	X	X
700	33111	REPARASI PRODUK LOGAM SIAP PASANG UNTUK BANGUNAN, TANGKI, TANDON AIR DAN GENERATOR UAP	X	X	X	X	X	X	X	X	X	X	X	X	X	X	X	X	X	X	X	X	X
701	33112	REPARASI PRODUK SENJATA DAN AMUNISI	X	X	X	X	X	X	X	X	X	X	X	X	X	X	X	X	X	X	X	X	X
702	33119	REPARASI PRODUK LOGAM PABRIKASI LAINNYA	X	X	X	X	X	X	X	X	X	X	X	X	X	X	X	X	X	X	X	X	X
703	33121	REPARASI MESIN UNTUK KEPERLUAN UMUM	X	X	X	X	X	X	X	X	X	X	X	X	X	X	X	X	X	X	X	X	X

NO. URUT	KODE KBLI	KEGIATAN	ZONA LINDUNG									ZONA BUDI DAYA											
			Sekitar Danau atau Waduk	Sempadan Sungai	RTH Kota							Perumahan			Perdagangan dan Jasa			Perkantoran	Sarana Pelayanan Umum				
			DW	SS	RTH-1	RTH-2	RTH-3	RTH-4	RTH-5	RTH-6	RTH-7	R-2	R-3	R-4	K-1	K-2	K-3	KT	SPU-1.1	SPU-2.1	SPU-3.1	SPU-4.1	
			Sekitar Danau Atau Waduk	Sempadan Sungai	Rimba Kota	Taman Kota	Taman Kecamatan	Taman Lingkungan	Taman RW	Taman RT	Pemakaman	Rumah Kepadatan Tinggi	Rumah Kepadatan Sedang	Rumah Kepadatan Rendah	Perdagangan dan Jasa Skala Kota	Perdagangan dan Jasa Skala BWP	Perdagangan dan Jasa Skala Sub BWP	Perkantoran	SPU Pendidikan Skala Kota	SPU Pendidikan Skala Kecamatan	SPU Pendidikan Skala Lingkungan	SPU Pendidikan Skala RW	
1	2	3	4	5	6	7	8	9	10	11	12	13	14	15	16	17	18	19	20	21	22	23	
704	33122	REPARASI MESIN UNTUK KEPERLUAN KHUSUS	X	X	X	X	X	X	X	X	X	X	X	X	X	X	X	X	X	X	X	X	X
705	33131	REPARASI ALAT UKUR, ALAT UJI DAN PERALATAN NAVIGASI DAN PENGONTROL	X	X	X	X	X	X	X	X	X	X	X	X	X	X	X	X	X	X	X	X	X
706	33132	REPARASI PERALATAN IRADIASI, ELEKTROMEDIS DAN ELEKTROTHERAPI	X	X	X	X	X	X	X	X	X	X	X	X	X	X	X	X	X	X	X	X	X
707	33133	REPARASI PERALATAN FOTOGRAFI DAN OPTIK	X	X	X	X	X	X	X	X	X	X	X	X	X	X	X	X	X	X	X	X	X
708	33141	REPARASI MOTOR LISTRIK, GENERATOR DAN TRANSFORMATOR	X	X	X	X	X	X	X	X	X	X	X	X	X	X	X	X	X	X	X	X	X
709	33142	REPARASI BATERAI DAN AKUMULATOR LISTRIK	X	X	X	X	X	X	X	X	X	X	X	X	X	X	X	X	X	X	X	X	X
710	33149	REPARASI PERALATAN LISTRIK LAINNYA	X	X	X	X	X	X	X	X	X	X	X	X	X	X	X	X	X	X	X	X	X
711	33151	REPARASI KAPAL, PERAHU DAN BANGUNAN TERAPUNG	X	X	X	X	X	X	X	X	X	X	X	X	X	X	X	X	X	X	X	X	X
712	33152	REPARASI LOKOMOTIF DAN GERBONG KERETA	X	X	X	X	X	X	X	X	X	X	X	X	X	X	X	X	X	X	X	X	X
713	33153	REPARASI PESAWAT TERBANG	X	X	X	X	X	X	X	X	X	X	X	X	X	X	X	X	X	X	X	X	X
714	33159	REPARASI ALAT ANGKUTAN LAINNYA, BUKAN KENDARAAN BERMOTOR	X	X	X	X	X	X	X	X	X	X	X	X	X	X	X	X	X	X	X	X	X
715	33190	REPARASI PERALATAN LAINNYA	X	X	X	X	X	X	X	X	X	X	X	X	X	X	X	X	X	X	X	X	X
716	33200	INSTALASI/PEMASANGAN MESIN DAN PERALATAN INDUSTRI	X	X	X	X	X	X	X	X	X	X	X	X	X	X	X	X	X	X	X	X	X

NO. URUT	KODE KBLI	KEGIATAN	ZONA LINDUNG									ZONA BUDI DAYA											
			Sekitar Danau atau Waduk	Sempadan Sungai	RTH Kota							Perumahan			Perdagangan dan Jasa			Perkantoran	Sarana Pelayanan Umum				
			DW	SS	RTH-1	RTH-2	RTH-3	RTH-4	RTH-5	RTH-6	RTH-7	R-2	R-3	R-4	K-1	K-2	K-3	KT	SPU-1.1	SPU-2.1	SPU-3.1	SPU-4.1	
			Sekitar Danau Atau Waduk	Sempadan Sungai	Rimba Kota	Taman Kota	Taman Kecamatan	Taman Lingkungan	Taman RW	Taman RT	Pemakaman	Rumah Kepadatan Tinggi	Rumah Kepadatan Sedang	Rumah Kepadatan Rendah	Perdagangan dan Jasa Skala Kota	Perdagangan dan Jasa Skala BWP	Perdagangan dan Jasa Skala Sub BWP	Perkantoran	SPU Pendidikan Skala Kota	SPU Pendidikan Skala Kecamatan	SPU Pendidikan Skala Lingkungan	SPU Pendidikan Skala RW	
1	2	3	4	5	6	7	8	9	10	11	12	13	14	15	16	17	18	19	20	21	22	23	
717	35111	PEMBANGKITAN TENAGA LISTRIK	X	X	X	X	X	X	X	X	X	X	X	X	X	X	X	X	X	X	X	X	X
718	35112	TRANSMISI TENAGA LISTRIK	X	X	X	X	X	X	X	X	X	X	X	X	X	X	X	X	X	X	X	X	X
719	35113	DISTRIBUSI TENAGA LISTRIK	X	X	X	X	X	X	X	X	X	X	X	X	X	X	X	T3	X	X	X	X	X
720	35114	PENJUALAN TENAGA LISTRIK	X	X	X	X	X	X	X	X	X	X	X	X	X	X	X	X	X	X	X	X	X
721	35115	LISTRIK DALAM SATU KESATUAN USAHAPEMBANGKIT, TRANSMISI, DISTRIBUSI DAN PENJUALAN TENAGA	X	X	X	X	X	X	X	X	X	X	X	X	X	X	X	X	X	X	X	X	X
722	35116	PEMBANGKIT, TRANSMISI, DAN PENJUALAN TENAGA LISTRIK DALAM SATU KESATUAN USAHA	X	X	X	X	X	X	X	X	X	X	X	X	X	X	X	X	X	X	X	X	X
723	35117	PEMBANGKIT, DISTRIBUSI, DAN PENJUALAN TENAGA LISTRIK DALAM SATU KESATUAN USAHA	X	X	X	X	X	X	X	X	X	X	X	X	X	X	X	X	X	X	X	X	X
724	35118	DISTRIBUSI, DAN PENJUALAN TENAGA LISTRIK DALAM SATU KESATUAN USAHA	X	X	X	X	X	X	X	X	X	X	X	X	X	X	X	X	X	X	X	X	X
725	35121	PENGOPERASIAN INSTALASI PENYEDIAAN TENAGA LISTRIK	X	X	X	X	X	X	X	X	X	X	X	X	X	X	X	X	X	X	X	X	X
726	35122	PENGOPERASIAN INSTALASI PEMANFAATAN TENAGA LISTRIK	X	X	X	X	X	X	X	X	X	X	X	X	X	X	X	X	X	X	X	X	X
727	35129	AKTIVITAS PENUNJANG TENAGA LISTRIK LAINNYA	X	X	X	X	X	X	X	X	X	X	X	X	X	X	X	T3	X	X	X	X	X
728	35201	PENGADAAN GAS ALAM DAN BUATAN	X	X	X	X	X	X	X	X	X	X	X	X	X	X	X	X	X	X	X	X	X

NO. URUT	KODE KBLI	KEGIATAN	ZONA LINDUNG									ZONA BUDI DAYA											
			Sekitar Danau atau Waduk	Sempadan Sungai	RTH Kota							Perumahan			Perdagangan dan Jasa			Perkantoran	Sarana Pelayanan Umum				
			DW	SS	RTH-1	RTH-2	RTH-3	RTH-4	RTH-5	RTH-6	RTH-7	R-2	R-3	R-4	K-1	K-2	K-3	KT	SPU-1.1	SPU-2.1	SPU-3.1	SPU-4.1	
			Sekitar Danau Atau Waduk	Sempadan Sungai	Rimba Kota	Taman Kota	Taman Kecamatan	Taman Lingkungan	Taman RW	Taman RT	Pemakaman	Rumah Kepadatan Tinggi	Rumah Kepadatan Sedang	Rumah Kepadatan Rendah	Perdagangan dan Jasa Skala Kota	Perdagangan dan Jasa Skala BWP	Perdagangan dan Jasa Skala Sub BWP	Perkantoran	SPU Pendidikan Skala Kota	SPU Pendidikan Skala Kecamatan	SPU Pendidikan Skala Lingkungan	SPU Pendidikan Skala RW	
1	2	3	4	5	6	7	8	9	10	11	12	13	14	15	16	17	18	19	20	21	22	23	
729	35202	DISTRIBUSI GAS ALAM DAN BUATAN	X	X	X	X	X	X	X	X	X	X	X	X	X	X	X	X	X	X	X	X	X
730	35203	PENGADAAN GAS BIO	X	X	X	X	X	X	X	X	X	X	X	X	X	X	X	X	X	X	X	X	X
731	35301	PENGADAAN UAP/AIR PANAS DAN UDARA DINGIN	X	X	X	X	X	X	X	X	X	X	X	X	X	X	X	X	X	X	X	X	X
732	35302	PRODUKSI ES	X	X	X	X	X	X	X	X	X	X	X	X	X	X	X	X	X	X	X	X	X
733	36001	PENAMPUNGAN, PENJERNIHAN DAN PENYALURAN AIR MINUM	X	X	X	X	X	X	X	X	X	X	X	X	X	X	T3	T2	X	X	X	X	X
734	36002	PENAMPUNGAN DAN PENYALURAN AIR BAKU	X	X	X	X	X	X	X	X	X	X	X	X	X	X	X	X	X	X	X	X	X
735	36003	AKTIVITAS PENUNJANG TREATMENT AIR	X	X	X	X	X	X	X	X	X	X	X	X	X	X	X	X	X	X	X	X	X
736	37011	PENGUMPULAN AIR LIMBAH TIDAK BERBAHAYA	X	X	X	X	X	X	X	X	X	X	X	X	X	X	X	X	X	X	X	X	X
737	37012	PENGUMPULAN AIR LIMBAH BERBAHAYA	X	X	X	X	X	X	X	X	X	X	X	X	X	X	X	X	X	X	X	X	X
738	37021	TREATMENT DAN PEMBUANGAN AIR LIMBAH TIDAK BERBAHAYA	X	X	X	X	X	X	X	X	X	X	X	X	X	X	X	X	X	X	X	X	X
739	37022	TREATMENT DAN PEMBUANGAN AIR LIMBAH BERBAHAYA	X	X	X	X	X	X	X	X	X	X	X	X	X	X	X	X	X	X	X	X	X
740	38110	PENGUMPULAN LIMBAH DAN SAMPAH TIDAK BERBAHAYA	X	X	X	X	X	X	X	X	X	X	X	X	X	X	X	X	X	X	X	X	X
741	38120	PENGUMPULAN LIMBAH BERBAHAYA	X	X	X	X	X	X	X	X	X	X	X	X	X	X	X	X	X	X	X	X	X

NO. URUT	KODE KBLI	KEGIATAN	ZONA LINDUNG									ZONA BUDI DAYA											
			Sekitar Danau atau Waduk	Sempadan Sungai	RTH Kota							Perumahan			Perdagangan dan Jasa			Perkantoran	Sarana Pelayanan Umum				
			DW	SS	RTH-1	RTH-2	RTH-3	RTH-4	RTH-5	RTH-6	RTH-7	R-2	R-3	R-4	K-1	K-2	K-3	KT	SPU-1.1	SPU-2.1	SPU-3.1	SPU-4.1	
			Sekitar Danau Atau Waduk	Sempadan Sungai	Rimba Kota	Taman Kota	Taman Kecamatan	Taman Lingkungan	Taman RW	Taman RT	Pemukaman	Rumah Kepadatan Tinggi	Rumah Kepadatan Sedang	Rumah Kepadatan Rendah	Perdagangan dan Jasa Skala Kota	Perdagangan dan Jasa Skala BWP	Perdagangan dan Jasa Skala Sub BWP	Perkantoran	SPU Pendidikan Skala Kota	SPU Pendidikan Skala Kecamatan	SPU Pendidikan Skala Lingkungan	SPU Pendidikan Skala RW	
1	2	3	4	5	6	7	8	9	10	11	12	13	14	15	16	17	18	19	20	21	22	23	
742	38211	TREATMENT DAN PEMBUANGAN LIMBAH DAN SAMPAH TIDAK BERBAHAYA	X	X	X	X	X	X	X	X	X	X	X	X	X	X	X	X	X	X	X	X	X
743	38212	PRODUKSI KOMPOS SAMPAH ORGANIK	X	X	X	X	X	X	X	X	X	X	X	X	X	X	X	X	X	X	X	X	X
744	38220	TREATMENT DAN PEMBUANGAN LIMBAH BERBAHAYA	X	X	X	X	X	X	X	X	X	X	X	X	X	X	X	X	X	X	X	X	X
745	38301	PEMULIHAN MATERIAL BARANG LOGAM	X	X	X	X	X	X	X	X	X	X	X	X	X	X	X	X	X	X	X	X	X
746	38302	PEMULIHAN MATERIAL BARANG BUKAN LOGAM	X	X	X	X	X	X	X	X	X	X	X	X	X	X	X	X	X	X	X	X	X
747	41011	KONSTRUKSI GEDUNG HUNIAN	X	X	X	X	X	X	X	X	X	X	X	X	X	X	X	X	X	X	X	X	X
748	41011 (A)	KONSTRUKSI GEDUNG HUNIAN RUMAH TINGGAL	X	X	X	X	X	X	X	X	X	I	I	I	X	X	X	X	X	X	X	X	X
749	41011 (B)	KONSTRUKSI GEDUNG HUNIAN PERUMAHAN	X	X	X	X	X	X	X	X	X	I	I	I	X	X	X	X	X	X	X	X	X
750	41011 (C)	KONSTRUKSI GEDUNG HUNIAN RUMAH SUSUN	X	X	X	X	X	X	X	X	X	T3	X	X	X	X	X	X	X	X	X	X	X
751	41012	KONSTRUKSI GEDUNG PERKANTORAN	X	X	X	X	X	X	X	X	X	X	X	X	X	X	X	I	X	X	X	X	X
752	41013	KONSTRUKSI GEDUNG INDUSTRI	X	X	X	X	X	X	X	X	X	X	X	X	X	X	X	X	X	X	X	X	X
753	41014	KONSTRUKSI GEDUNG PERBELANJAAN	X	X	X	X	X	X	X	X	X	T3	T3	T3	I	I	I	X	X	X	X	X	X
754	41015	KONSTRUKSI GEDUNG KESEHATAN	X	X	X	X	X	X	X	X	X	T3	T2	T3	X	X	X	X	X	X	X	X	X

NO. URUT	KODE KBLI	KEGIATAN	ZONA LINDUNG									ZONA BUDI DAYA										
			Sekitar Danau atau Waduk	Sempadan Sungai	RTH Kota							Perumahan			Perdagangan dan Jasa			Perkantoran	Sarana Pelayanan Umum			
			DW	SS	RTH-1	RTH-2	RTH-3	RTH-4	RTH-5	RTH-6	RTH-7	R-2	R-3	R-4	K-1	K-2	K-3	KT	SPU-1.1	SPU-2.1	SPU-3.1	SPU-4.1
			Sekitar Danau Atau Waduk	Sempadan Sungai	Rimba Kota	Taman Kota	Taman Kecamatan	Taman Lingkungan	Taman RW	Taman RT	Pemakaman	Rumah Kepadatan Tinggi	Rumah Kepadatan Sedang	Rumah Kepadatan Rendah	Perdagangan dan Jasa Skala Kota	Perdagangan dan Jasa Skala BWP	Perdagangan dan Jasa Skala Sub BWP	Perkantoran	SPU Pendidikan Skala Kota	SPU Pendidikan Skala Kecamatan	SPU Pendidikan Skala Lingkungan	SPU Pendidikan Skala RW
1	2	3	4	5	6	7	8	9	10	11	12	13	14	15	16	17	18	19	20	21	22	23
755	41016	KONSTRUKSI GEDUNG PENDIDIKAN	X	X	X	X	X	X	X	X	X	T3	T2	T3	X	X	X	X	I	I	I	I
756	41017	KONSTRUKSI GEDUNG PENGINAPAN	X	X	X	X	X	X	X	X	X	X	X	X	I	X	X	X	X	X	X	X
757	41018	KONSTRUKSI GEDUNG TEMPAT HIBURAN DAN OLAHRAGA	X	X	X	X	X	X	X	X	X	X	X	X	X	X	X	X	X	X	X	X
758	41019	KONSTRUKSI GEDUNG LAINNYA	X	X	X	X	X	X	X	X	X	X	X	X	X	X	X	X	X	X	X	X
759	41020	JASA PEKERJAAN KONSTRUKSI PRAPABRIKASI BANGUNAN GEDUNG	X	X	X	X	X	X	X	X	X	X	X	X	X	X	X	X	X	X	X	X
760	42101	KONSTRUKSI BANGUNAN SIPIL JALAN	X	X	X	X	X	X	X	X	X	I	I	I	I	I	I	I	I	I	I	I
761	42102	KONSTRUKSI BANGUNAN SIPIL JEMBATAN, JALAN LAYANG, FLY OVER, DAN UNDERPASS	X	X	X	X	X	X	X	X	X	B1	B1	B1	B1	B1	B1	B1	B1	B1	B1	B1
762	42103	KONSTRUKSI JALAN REL	X	X	X	X	X	X	X	X	X	B1	B1	B1	B1	B1	B1	B1	B1	B1	B1	B1
763	42104	KONSTRUKSI TEROWONGAN	X	X	X	X	X	X	X	X	X	B1	B1	B1	B1	B1	B1	B1	B1	B1	B1	B1
764	42201	KONSTRUKSI JARINGAN IRIGASI DAN DRAINASE	T2	T2	X	X	X	X	X	X	X	I	I	I	I	I	I	I	I	I	I	I
765	42202	KONSTRUKSI BANGUNAN SIPIL PENGOLAHAN AIR BERSIH	T2	T2	X	X	X	X	X	X	X	I	I	I	T3	I	I	X	X	X	X	X
766	42203	KONSTRUKSI BANGUNAN SIPIL PRASARANA DAN SARANA SISTEM PENGOLAHAN LIMBAH PADAT, CAIR, DAN GAS	X	X	X	X	X	X	X	X	X	I	I	I	X	I	I	X	X	X	X	X
767	42204	KONSTRUKSI BANGUNAN SIPIL ELEKTRIKAL	X	X	X	X	X	X	X	X	X	T3	T3	T3	T3	T3	T3	T3	T3	T3	T3	T3

NO. URUT	KODE KBLI	KEGIATAN	ZONA LINDUNG									ZONA BUDI DAYA											
			Sekitar Danau atau Waduk	Sempadan Sungai	RTH Kota							Perumahan			Perdagangan dan Jasa			Perkantoran	Sarana Pelayanan Umum				
			DW	SS	RTH-1	RTH-2	RTH-3	RTH-4	RTH-5	RTH-6	RTH-7	R-2	R-3	R-4	K-1	K-2	K-3	KT	SPU-1.1	SPU-2.1	SPU-3.1	SPU-4.1	
			Sekitar Danau Atau Waduk	Sempadan Sungai	Rimba Kota	Taman Kota	Taman Kecamatan	Taman Lingkungan	Taman RW	Taman RT	Pemakaman	Rumah Kepadatan Tinggi	Rumah Kepadatan Sedang	Rumah Kepadatan Rendah	Perdagangan dan Jasa Skala Kota	Perdagangan dan Jasa Skala BWP	Perdagangan dan Jasa Skala Sub BWP	Perkantoran	SPU Pendidikan Skala Kota	SPU Pendidikan Skala Kecamatan	SPU Pendidikan Skala Lingkungan	SPU Pendidikan Skala RW	
1	2	3	4	5	6	7	8	9	10	11	12	13	14	15	16	17	18	19	20	21	22	23	
768	42205	KONSTRUKSI BANGUNAN SIPIL TELEKOMUNIKASI UNTUK PRASARANA TRANSPORTASI	X	X	X	X	X	X	X	X	X	X	X	X	X	X	X	X	X	X	X	X	X
769	42206	KONSTRUKSI SENTRAL TELEKOMUNIKASI	X	X	X	X	X	X	X	X	X	T3	T3	T3	T3	T3	T3	T3	T3	T3	T3	T3	T3
770	42207	PEMBUATAN/PENGEBORAN SUMUR AIR TANAH	X	X	X	X	X	X	X	X	X	T3	T3	T3	T3	T3	T3	T3	T3	T3	T3	T3	T3
771	42209	KONSTRUKSI JARINGAN IRIGASI, KOMUNIKASI, DAN LIMBAH LAINNYA	X	X	X	X	X	X	X	X	X	T3	T3	T3	T3	T3	T3	T3	T3	T3	T3	T3	T3
772	42911	KONSTRUKSI BANGUNAN PRASARANA SUMBER DAYA AIR	T2	T2	X	X	X	X	X	X	X	X	X	X	X	X	X	X	X	X	X	X	X
773	42912	KONSTRUKSI BANGUNAN PELABUHAN BUKAN PERIKANAN	X	X	X	X	X	X	X	X	X	X	X	X	X	X	X	X	X	X	X	X	X
774	42913	KONSTRUKSI BANGUNAN PELABUHAN PERIKANAN	X	X	X	X	X	X	X	X	X	X	X	X	X	X	X	X	X	X	X	X	X
775	42914	PENGERUKAN	T3	T2	X	X	X	X	X	X	X	X	X	X	X	X	X	X	X	X	X	X	X
776	42915	KONSTRUKSI BANGUNAN SIPIL MINYAK DAN GAS BUMI	X	X	X	X	X	X	X	X	X	X	X	X	X	X	X	X	X	X	X	X	X
777	42916	KONSTRUKSI BANGUNAN SIPIL PERTAMBANGAN	X	X	X	X	X	X	X	X	X	X	X	X	X	X	X	X	X	X	X	X	X
778	42917	KONSTRUKSI BANGUNAN SIPIL PANAS BUMI	X	X	X	X	X	X	X	X	X	X	X	X	X	X	X	X	X	X	X	X	X
779	42918	KONSTRUKSI BANGUNAN SIPIL FASILITAS OLAH RAGA	X	X	X	X	X	X	X	X	X	T2	T2	T3	X	X	X	X	X	X	X	X	X
780	42919	KONSTRUKSI BANGUNAN SIPIL LAINNYA YTDL	X	X	X	X	X	X	X	X	X	X	X	X	X	X	X	X	X	X	X	X	X

NO. URUT	KODE KBLI	KEGIATAN	ZONA LINDUNG									ZONA BUDI DAYA											
			Sekitar Danau atau Waduk	Sempadan Sungai	RTH Kota							Perumahan			Perdagangan dan Jasa			Perkantoran	Sarana Pelayanan Umum				
			DW	SS	RTH-1	RTH-2	RTH-3	RTH-4	RTH-5	RTH-6	RTH-7	R-2	R-3	R-4	K-1	K-2	K-3	KT	SPU-1.1	SPU-2.1	SPU-3.1	SPU-4.1	
			Sekitar Danau Atau Waduk	Sempadan Sungai	Rimba Kota	Taman Kota	Taman Kecamatan	Taman Lingkungan	Taman RW	Taman RT	Pemakaman	Rumah Kepadatan Tinggi	Rumah Kepadatan Sedang	Rumah Kepadatan Rendah	Perdagangan dan Jasa Skala Kota	Perdagangan dan Jasa Skala BWP	Perdagangan dan Jasa Skala Sub BWP	Perkantoran	SPU Pendidikan Skala Kota	SPU Pendidikan Skala Kecamatan	SPU Pendidikan Skala Lingkungan	SPU Pendidikan Skala RW	
1	2	3	4	5	6	7	8	9	10	11	12	13	14	15	16	17	18	19	20	21	22	23	
781	42921	KONSTRUKSI RESERVOIR PEMBANGKIT LISTRIK TENAGA AIR	X	X	X	X	X	X	X	X	X	X	X	X	X	X	X	X	X	X	X	X	X
782	42922	JASA PEKERJAAN KONSTRUKSI PELINDUNG PANTAI	X	X	X	X	X	X	X	X	X	X	X	X	X	X	X	X	X	X	X	X	X
783	42923	KONSTRUKSI BANGUNAN SIPIL FASILITAS PENGOLAHAN PRODUK KIMIA, PETROKIMIA, FARMASI, DAN INDUSTRI LAINNYA	X	X	X	X	X	X	X	X	X	X	X	X	X	X	X	X	X	X	X	X	X
784	42924	KONSTRUKSI BANGUNAN SIPIL FASILITAS MILITER DAN PELUNCURAN SATELIT	X	X	X	X	X	X	X	X	X	X	X	X	X	X	X	X	X	X	X	X	X
785	42929	KONSTRUKSI KHUSUS BANGUNAN SIPIL LAINNYA YTDL	X	X	X	X	X	X	X	X	X	X	X	X	X	X	X	X	X	X	X	X	X
786	42930	JASA PEKERJAAN KONSTRUKSI PRAPABRIKASI BANGUNAN SIPIL	X	X	X	X	X	X	X	X	X	X	X	X	X	X	X	X	X	X	X	X	X
787	43110	PEMBONGKARAN	X	X	X	X	X	X	X	X	X	I	I	I	I	I	I	I	I	I	T3	I	I
788	43120	PENYIAPAN LAHAN	X	X	X	X	X	X	X	X	X	I	I	I	I	I	I	I	I	I	I	I	I
789	43211	INSTALASI LISTRIK	X	X	X	X	X	X	X	X	X	I	I	I	I	I	I	I	I	I	I	I	I
790	43212	INSTALASI TELEKOMUNIKASI	X	X	X	X	X	X	X	X	X	I	I	I	I	I	I	I	I	I	I	I	I
791	43213	INSTALASI ELEKTRONIKA	X	X	X	X	X	X	X	X	X	I	I	I	I	I	I	I	I	I	I	I	I
792	43214	JASA INSTALASI KONSTRUKSI NAVIGASI LAUT, SUNGAI, DAN UDARA	X	X	X	X	X	X	X	X	X	X	X	X	X	X	X	X	X	X	X	X	X
793	43215	INSTALASI SINYAL DAN TELEKOMUNIKASI KERETA API	X	X	X	X	X	X	X	X	X	X	X	X	X	X	X	X	X	X	X	X	X

NO. URUT	KODE KBLI	KEGIATAN	ZONA LINDUNG									ZONA BUDI DAYA											
			Sekitar Danau atau Waduk	Sempadan Sungai	RTH Kota							Perumahan			Perdagangan dan Jasa			Perkantoran	Sarana Pelayanan Umum				
			DW	SS	RTH-1	RTH-2	RTH-3	RTH-4	RTH-5	RTH-6	RTH-7	R-2	R-3	R-4	K-1	K-2	K-3	KT	SPU-1.1	SPU-2.1	SPU-3.1	SPU-4.1	
			Sekitar Danau Atau Waduk	Sempadan Sungai	Rimba Kota	Taman Kota	Taman Kecamatan	Taman Lingkungan	Taman RW	Taman RT	Pemukaman	Rumah Kepadatan Tinggi	Rumah Kepadatan Sedang	Rumah Kepadatan Rendah	Perdagangan dan Jasa Skala Kota	Perdagangan dan Jasa Skala BWP	Perdagangan dan Jasa Skala Sub BWP	Perkantoran	SPU Pendidikan Skala Kota	SPU Pendidikan Skala Kecamatan	SPU Pendidikan Skala Lingkungan	SPU Pendidikan Skala RW	
1	2	3	4	5	6	7	8	9	10	11	12	13	14	15	16	17	18	19	20	21	22	23	
794	43216	INSTALASI SINYAL DAN RAMBU-RAMBU JALAN RAYA	X	X	X	X	X	X	X	X	X	X	X	X	X	X	X	X	X	X	X	X	X
795	43221	INSTALASI SALURAN AIR (PLAMBING)	X	X	X	X	X	X	X	X	X	I	I	I	I	I	I	I	I	I	I	I	I
796	43222	INSTALASI PEMANAS DAN GEOTERMAL	X	X	X	X	X	X	X	X	X	I	I	I	I	I	I	I	I	I	I	I	I
797	43223	INSTALASI MINYAK DAN GAS	X	X	X	X	X	X	X	X	X	I	I	I	I	I	I	I	I	I	I	I	I
798	43224	INSTALASI PENDINGIN DAN VENTILASI UDARA	X	X	X	X	X	X	X	X	X	I	I	I	I	I	I	I	I	I	I	I	I
799	43291	INSTALASI MEKANIKAL	X	X	X	X	X	X	X	X	X	I	I	I	I	I	I	I	I	I	I	I	I
800	43292	INSTALASI METEOROLOGI, KLIMATOLOGI DAN GEOFISIKA	X	X	X	X	X	X	X	X	X	X	X	X	X	X	X	X	X	X	X	X	X
801	43293	INSTALASI FASILITAS SUMBER RADIASI PENGION	X	X	X	X	X	X	X	X	X	X	X	X	X	X	X	X	X	X	X	X	X
802	43294	INSTALASI NUKLIR	X	X	X	X	X	X	X	X	X	X	X	X	X	X	X	X	X	X	X	X	X
803	43299	INSTALASI KONSTRUKSI LAINNYA YTDL	X	X	X	X	X	X	X	X	X	X	X	X	X	X	X	X	X	X	X	X	X
804	43301	PENGERJAAN PEMASANGAN KACA DAN ALUMUNIUM	X	X	X	X	X	X	X	X	X	I	I	I	I	I	I	I	I	I	I	I	I
805	43302	PENGERJAAN LANTAI, DINDING, PERALATAN SANITER DAN PLAFON	X	X	X	X	X	X	X	X	X	I	I	I	I	I	I	I	I	I	I	I	I
806	43303	PENGECATAN	X	X	X	X	X	X	X	X	X	I	I	I	I	I	I	I	I	I	I	I	I

NO. URUT	KODE KBLI	KEGIATAN	ZONA LINDUNG									ZONA BUDI DAYA												
			Sekitar Danau atau Waduk	Sempadan Sungai	RTH Kota							Perumahan			Perdagangan dan Jasa			Perkantoran	Sarana Pelayanan Umum					
			DW	SS	RTH-1	RTH-2	RTH-3	RTH-4	RTH-5	RTH-6	RTH-7	R-2	R-3	R-4	K-1	K-2	K-3	KT	SPU-1.1	SPU-2.1	SPU-3.1	SPU-4.1		
			Sekitar Danau Atau Waduk	Sempadan Sungai	Rimba Kota	Taman Kota	Taman Kecamatan	Taman Lingkungan	Taman RW	Taman RT	Pemukaman	Rumah Kepadatan Tinggi	Rumah Kepadatan Sedang	Rumah Kepadatan Rendah	Perdagangan dan Jasa Skala Kota	Perdagangan dan Jasa Skala BWP	Perdagangan dan Jasa Skala Sub BWP	Perkantoran	SPU Pendidikan Skala Kota	SPU Pendidikan Skala Kecamatan	SPU Pendidikan Skala Lingkungan	SPU Pendidikan Skala RW		
1	2	3	4	5	6	7	8	9	10	11	12	13	14	15	16	17	18	19	20	21	22	23		
807	43304	DEKORASI INTERIOR	X	X	X	X	X	X	X	X	X	I	I	I	I	I	I	I	I	I	I	I	I	
808	43305	DEKORASI EKSTERIOR	X	X	X	X	X	X	X	X	X	I	I	I	I	I	I	I	I	I	I	I	I	
809	43309	PENYELESAIAN KONSTRUKSI BANGUNAN LAINNYA	X	X	X	X	X	X	X	X	X	I	I	I	I	I	I	I	I	I	I	I	I	
810	43901	PEMASANGAN PONDASI DAN TIANG PANCANG	X	X	X	X	X	X	X	X	X	I	I	I	I	I	I	I	I	I	I	I	I	
811	43902	PEMASANGAN PERANCAH (STEIGER)	X	X	X	X	X	X	X	X	X	I	I	I	I	I	I	I	I	I	I	I	I	
812	43903	PEMASANGAN RANGKA DAN ATAP/ROOF COVERING	X	X	X	X	X	X	X	X	X	I	I	I	I	I	I	I	I	I	I	I	I	
813	43904	PEMASANGAN KERANGKA BAJA	X	X	X	X	X	X	X	X	X	I	I	I	I	I	I	I	I	I	I	I	I	
814	43905	PENYEWAAN ALAT KONSTRUKSI DENGAN OPERATOR	X	X	X	X	X	X	X	X	X	X	X	X	X	X	X	X	X	X	X	X	X	X
815	43909	KONSTRUKSI KHUSUS LAINNYA YTDL	X	X	X	X	X	X	X	X	X	X	X	X	X	X	X	X	X	X	X	X	X	X
816	45101	PERDAGANGAN BESAR MOBIL BARU	X	X	X	X	X	X	X	X	X	X	X	X	X	I	I	I	X	X	X	X	X	X
817	45102	PERDAGANGAN BESAR MOBIL BEKAS	X	X	X	X	X	X	X	X	X	X	X	X	X	I	I	I	X	X	X	X	X	X
818	45103	PERDAGANGAN ECERAN MOBIL BARU	X	X	X	X	X	X	X	X	X	X	X	X	X	X	I	I	X	X	X	X	X	X
819	45104	PERDAGANGAN ECERAN MOBIL BEKAS	X	X	X	X	X	X	X	X	X	X	X	X	X	X	I	I	X	X	X	X	X	X

NO. URUT	KODE KBLI	KEGIATAN	ZONA LINDUNG									ZONA BUDI DAYA											
			Sekitar Danau atau Waduk	Sempadan Sungai	RTH Kota							Perumahan			Perdagangan dan Jasa			Perkantoran	Sarana Pelayanan Umum				
			DW	SS	RTH-1	RTH-2	RTH-3	RTH-4	RTH-5	RTH-6	RTH-7	R-2	R-3	R-4	K-1	K-2	K-3	KT	SPU-1.1	SPU-2.1	SPU-3.1	SPU-4.1	
			Sekitar Danau Atau Waduk	Sempadan Sungai	Rimba Kota	Taman Kota	Taman Kecamatan	Taman Lingkungan	Taman RW	Taman RT	Pemukaman	Rumah Kepadatan Tinggi	Rumah Kepadatan Sedang	Rumah Kepadatan Rendah	Perdagangan dan Jasa Skala Kota	Perdagangan dan Jasa Skala BWP	Perdagangan dan Jasa Skala Sub BWP	Perkantoran	SPU Pendidikan Skala Kota	SPU Pendidikan Skala Kecamatan	SPU Pendidikan Skala Lingkungan	SPU Pendidikan Skala RW	
1	2	3	4	5	6	7	8	9	10	11	12	13	14	15	16	17	18	19	20	21	22	23	
820	45201	REPARASI MOBIL	X	X	X	X	X	X	X	X	X	X	X	X	X	T3	I	I	X	X	X	X	X
821	45202	PENCUCIAN DAN SALON MOBIL	X	X	X	X	X	X	X	X	X	X	X	X	X	I	I	I	X	X	X	X	X
822	45301	PERDAGANGAN BESAR SUKU CADANG DAN AKSESORI MOBIL	X	X	X	X	X	X	X	X	X	X	X	X	X	I	I	X	X	X	X	X	X
823	45302	PERDAGANGAN ECERAN SUKU CADANG DAN AKSESORI MOBIL	X	X	X	X	X	X	X	X	X	X	X	X	X	X	I	I	X	X	X	X	X
824	45401	PERDAGANGAN BESAR SEPEDA MOTOR BARU	X	X	X	X	X	X	X	X	X	X	X	X	X	I	I	I	X	X	X	X	X
825	45402	PERDAGANGAN BESAR SEPEDA MOTOR BEKAS	X	X	X	X	X	X	X	X	X	X	X	X	X	I	I	I	X	X	X	X	X
826	45403	PERDAGANGAN ECERAN SEPEDA MOTOR BARU	X	X	X	X	X	X	X	X	X	X	X	X	X	X	I	I	X	X	X	X	X
827	45404	PERDAGANGAN ECERAN SEPEDA MOTOR BEKAS	X	X	X	X	X	X	X	X	X	X	X	X	X	X	I	I	X	X	X	X	X
828	45405	PERDAGANGAN BESAR SUKU CADANG SEPEDA MOTOR DAN AKSESORINYA	X	X	X	X	X	X	X	X	X	X	X	X	X	I	I	I	X	X	X	X	X
829	45406	PERDAGANGAN ECERAN SUKU CADANG SEPEDA MOTOR DAN AKSESORINYA	X	X	X	X	X	X	X	X	X	X	X	X	X	X	I	I	X	X	X	X	X
830	45407	REPARASI DAN PERAWATAN SEPEDA MOTOR	X	X	X	X	X	X	X	X	X	X	X	X	X	T3	I	I	X	X	X	X	X
831	46100	PERDAGANGAN BESAR ATAS DASAR BALAS JASA (FEE) ATAU KONTRAK	X	X	X	X	X	X	X	X	X	X	X	X	X	I	I	I	X	X	X	X	X
832	46201	PERDAGANGAN BESAR PADI DAN PALAWIJA	X	X	X	X	X	X	X	X	X	X	X	X	X	I	I	I	X	X	X	X	X

NO. URUT	KODE KBLI	KEGIATAN	ZONA LINDUNG									ZONA BUDI DAYA											
			Sekitar Danau atau Waduk	Sempadan Sungai	RTH Kota							Perumahan			Perdagangan dan Jasa			Perkantoran	Sarana Pelayanan Umum				
			DW	SS	RTH-1	RTH-2	RTH-3	RTH-4	RTH-5	RTH-6	RTH-7	R-2	R-3	R-4	K-1	K-2	K-3	KT	SPU-1.1	SPU-2.1	SPU-3.1	SPU-4.1	
			Sekitar Danau Atau Waduk	Sempadan Sungai	Rimba Kota	Taman Kota	Taman Kecamatan	Taman Lingkungan	Taman RW	Taman RT	Pemukaman	Rumah Kepadatan Tinggi	Rumah Kepadatan Sedang	Rumah Kepadatan Rendah	Perdagangan dan Jasa Skala Kota	Perdagangan dan Jasa Skala BWP	Perdagangan dan Jasa Skala Sub BWP	Perkantoran	SPU Pendidikan Skala Kota	SPU Pendidikan Skala Kecamatan	SPU Pendidikan Skala Lingkungan	SPU Pendidikan Skala RW	
1	2	3	4	5	6	7	8	9	10	11	12	13	14	15	16	17	18	19	20	21	22	23	
833	46202	PERDAGANGAN BESAR BUAH YANG MENGANDUNG MINYAK	X	X	X	X	X	X	X	X	X	X	X	X	X	I	I	I	X	X	X	X	X
834	46203	PERDAGANGAN BESAR BUNGA DAN TANAMAN HIAS	X	X	X	X	X	X	X	X	X	X	X	X	X	I	I	I	X	X	X	X	X
835	46204	PERDAGANGAN BESAR TEMBAKAU RAJANGAN	X	X	X	X	X	X	X	X	X	X	X	X	X	I	I	I	X	X	X	X	X
836	46205	PERDAGANGAN BESAR BINATANG HIDUP	X	X	X	X	X	X	X	X	X	X	X	X	X	I	I	I	X	X	X	X	X
837	46206	PERDAGANGAN BESAR HASIL PERIKANAN	X	X	X	X	X	X	X	X	X	X	X	X	X	I	I	I	X	X	X	X	X
838	46207	PERDAGANGAN BESAR HASIL KEHUTANAN DAN PERBURUAN	X	X	X	X	X	X	X	X	X	X	X	X	X	I	I	I	X	X	X	X	X
839	46208	PERDAGANGAN BESAR KULIT DAN KULIT JANGAT	X	X	X	X	X	X	X	X	X	X	X	X	X	I	I	I	X	X	X	X	X
840	46209	PERDAGANGAN BESAR HASIL PERTANIAN DAN HEWAN HIDUP LAINNYA	X	X	X	X	X	X	X	X	X	X	X	X	X	I	I	I	X	X	X	X	X
841	46311	PERDAGANGAN BESAR BERAS	X	X	X	X	X	X	X	X	X	X	X	X	X	I	I	I	X	X	X	X	X
842	46312	PERDAGANGAN BESAR BUAH-BUAHAN	X	X	X	X	X	X	X	X	X	X	X	X	X	I	I	I	X	X	X	X	X
843	46313	PERDAGANGAN BESAR SAYURAN	X	X	X	X	X	X	X	X	X	X	X	X	X	I	I	I	X	X	X	X	X
844	46314	PERDAGANGAN BESAR KOPI, TEH DAN KAKAO	X	X	X	X	X	X	X	X	X	X	X	X	X	I	I	I	X	X	X	X	X
845	46315	PERDAGANGAN BESAR MINYAK DAN LEMAK NABATI	X	X	X	X	X	X	X	X	X	X	X	X	X	I	I	I	X	X	X	X	X

NO. URUT	KODE KBLI	KEGIATAN	ZONA LINDUNG									ZONA BUDI DAYA											
			Sekitar Danau atau Waduk	Sempadan Sungai	RTH Kota							Perumahan			Perdagangan dan Jasa			Perkantoran	Sarana Pelayanan Umum				
			DW	SS	RTH-1	RTH-2	RTH-3	RTH-4	RTH-5	RTH-6	RTH-7	R-2	R-3	R-4	K-1	K-2	K-3	KT	SPU-1.1	SPU-2.1	SPU-3.1	SPU-4.1	
			Sekitar Danau Atau Waduk	Sempadan Sungai	Rimba Kota	Taman Kota	Taman Kecamatan	Taman Lingkungan	Taman RW	Taman RT	Pemakaman	Rumah Kepadatan Tinggi	Rumah Kepadatan Sedang	Rumah Kepadatan Rendah	Perdagangan dan Jasa Skala Kota	Perdagangan dan Jasa Skala BWP	Perdagangan dan Jasa Skala Sub BWP	Perkantoran	SPU Pendidikan Skala Kota	SPU Pendidikan Skala Kecamatan	SPU Pendidikan Skala Lingkungan	SPU Pendidikan Skala RW	
1	2	3	4	5	6	7	8	9	10	11	12	13	14	15	16	17	18	19	20	21	22	23	
846	46319	PERDAGANGAN BESAR BAHAN MAKANAN DAN MINUMAN HASIL PERTANIAN LAINNYA	X	X	X	X	X	X	X	X	X	X	X	X	X	I	I	I	X	X	X	X	X
847	46321	PERDAGANGAN BESAR DAGING SAPI DAN DAGING SAPI OLAHAN	X	X	X	X	X	X	X	X	X	X	X	X	X	I	I	I	X	X	X	X	X
848	46322	PERDAGANGAN BESAR DAGING AYAM DAN DAGING AYAM OLAHAN	X	X	X	X	X	X	X	X	X	X	X	X	X	I	I	I	X	X	X	X	X
849	46323	PERDAGANGAN BESAR DAGING DAN DAGING OLAHAN LAINNYA	X	X	X	X	X	X	X	X	X	X	X	X	X	I	I	I	X	X	X	X	X
850	46324	PERDAGANGAN BESAR HASIL OLAHAN PERIKANAN	X	X	X	X	X	X	X	X	X	X	X	X	X	I	I	I	X	X	X	X	X
851	46325	PERDAGANGAN BESAR TELUR DAN HASIL OLAHAN TELUR	X	X	X	X	X	X	X	X	X	X	X	X	X	I	I	I	X	X	X	X	X
852	46326	PERDAGANGAN BESAR SUSU DAN PRODUK SUSU	X	X	X	X	X	X	X	X	X	X	X	X	X	I	I	I	X	X	X	X	X
853	46327	PERDAGANGAN BESAR MINYAK DAN LEMAK HEWANI	X	X	X	X	X	X	X	X	X	X	X	X	X	I	I	I	X	X	X	X	X
854	46329	PERDAGANGAN BESAR BAHAN MAKANAN DAN MINUMAN HASIL PETERNAKAN DAN PERIKANAN LAINNYA	X	X	X	X	X	X	X	X	X	X	X	X	X	I	I	I	X	X	X	X	X
855	46331	PERDAGANGAN BESAR GULA, COKLAT DAN KEMBANG GULA	X	X	X	X	X	X	X	X	X	X	X	X	X	I	I	I	X	X	X	X	X
856	46332	PERDAGANGAN BESAR PRODUK ROTI	X	X	X	X	X	X	X	X	X	X	X	X	X	I	I	I	X	X	X	X	X
857	46333	PERDAGANGAN BESAR MINUMAN BERALKOHOL	X	X	X	X	X	X	X	X	X	X	X	X	X	X	I	I	X	X	X	X	X
858	46334	PERDAGANGAN BESAR MINUMAN NON ALKOHOL BUKAN SUSU	X	X	X	X	X	X	X	X	X	X	X	X	X	I	I	I	X	X	X	X	X

NO. URUT	KODE KBLI	KEGIATAN	ZONA LINDUNG									ZONA BUDI DAYA											
			Sekitar Danau atau Waduk	Sempadan Sungai	RTH Kota							Perumahan			Perdagangan dan Jasa			Perkantoran	Sarana Pelayanan Umum				
			DW	SS	RTH-1	RTH-2	RTH-3	RTH-4	RTH-5	RTH-6	RTH-7	R-2	R-3	R-4	K-1	K-2	K-3	KT	SPU-1.1	SPU-2.1	SPU-3.1	SPU-4.1	
			Sekitar Danau Atau Waduk	Sempadan Sungai	Rimba Kota	Taman Kota	Taman Kecamatan	Taman Lingkungan	Taman RW	Taman RT	Pemukaman	Rumah Kepadatan Tinggi	Rumah Kepadatan Sedang	Rumah Kepadatan Rendah	Perdagangan dan Jasa Skala Kota	Perdagangan dan Jasa Skala BWP	Perdagangan dan Jasa Skala Sub BWP	Perkantoran	SPU Pendidikan Skala Kota	SPU Pendidikan Skala Kecamatan	SPU Pendidikan Skala Lingkungan	SPU Pendidikan Skala RW	
1	2	3	4	5	6	7	8	9	10	11	12	13	14	15	16	17	18	19	20	21	22	23	
859	46335	PERDAGANGAN BESAR ROKOK DAN TEMBAKAU	X	X	X	X	X	X	X	X	X	X	X	X	X	I	I	I	X	X	X	X	X
860	46339	PERDAGANGAN BESAR MAKANAN DAN MINUMAN LAINNYA	X	X	X	X	X	X	X	X	X	X	X	X	X	I	I	I	X	X	X	X	X
861	46411	PERDAGANGAN BESAR TEKSTIL	X	X	X	X	X	X	X	X	X	X	X	X	X	I	I	I	X	X	X	X	X
862	46412	PERDAGANGAN BESAR PAKAIAN	X	X	X	X	X	X	X	X	X	X	X	X	X	I	I	I	X	X	X	X	X
863	46413	PERDAGANGAN BESAR ALAS KAKI	X	X	X	X	X	X	X	X	X	X	X	X	X	I	I	I	X	X	X	X	X
864	46414	PERDAGANGAN BESAR BARANG LAINNYA DARI TEKSTIL	X	X	X	X	X	X	X	X	X	X	X	X	X	I	I	I	X	X	X	X	X
865	46419	PERDAGANGAN BESAR TEKSTIL, PAKAIAN DAN ALAS KAKI LAINNYA	X	X	X	X	X	X	X	X	X	X	X	X	X	I	I	I	X	X	X	X	X
866	46421	PERDAGANGAN BESAR ALAT TULIS DAN GAMBAR	X	X	X	X	X	X	X	X	X	X	X	X	X	I	I	I	X	X	X	X	X
867	46422	PERDAGANGAN BESAR BARANG PERCETAKAN DAN PENERBITAN DALAM BERBAGAI BENTUK	X	X	X	X	X	X	X	X	X	X	X	X	X	I	I	I	X	X	X	X	X
868	46430	PERDAGANGAN BESAR ALAT FOTOGRAFI DAN BARANG OPTIK	X	X	X	X	X	X	X	X	X	X	X	X	X	I	I	I	X	X	X	X	X
869	46441	PERDAGANGAN BESAR OBAT FARMASI UNTUK MANUSIA	X	X	X	X	X	X	X	X	X	X	X	X	X	I	I	I	X	X	X	X	X
870	46442	PERDAGANGAN BESAR OBAT TRADISIONAL UNTUK MANUSIA	X	X	X	X	X	X	X	X	X	X	X	X	X	I	I	I	X	X	X	X	X
871	46443	PERDAGANGAN BESAR KOSMETIK UNTUK MANUSIA	X	X	X	X	X	X	X	X	X	X	X	X	X	I	I	I	X	X	X	X	X

NO. URUT	KODE KBLI	KEGIATAN	ZONA LINDUNG									ZONA BUDI DAYA											
			Sekitar Danau atau Waduk	Sempadan Sungai	RTH Kota							Perumahan			Perdagangan dan Jasa			Perkantoran	Sarana Pelayanan Umum				
			DW	SS	RTH-1	RTH-2	RTH-3	RTH-4	RTH-5	RTH-6	RTH-7	R-2	R-3	R-4	K-1	K-2	K-3	KT	SPU-1.1	SPU-2.1	SPU-3.1	SPU-4.1	
			Sekitar Danau Atau Waduk	Sempadan Sungai	Rimba Kota	Taman Kota	Taman Kecamatan	Taman Lingkungan	Taman RW	Taman RT	Pemakaman	Rumah Kepadatan Tinggi	Rumah Kepadatan Sedang	Rumah Kepadatan Rendah	Perdagangan dan Jasa Skala Kota	Perdagangan dan Jasa Skala BWP	Perdagangan dan Jasa Skala Sub BWP	Perkantoran	SPU Pendidikan Skala Kota	SPU Pendidikan Skala Kecamatan	SPU Pendidikan Skala Lingkungan	SPU Pendidikan Skala RW	
1	2	3	4	5	6	7	8	9	10	11	12	13	14	15	16	17	18	19	20	21	22	23	
872	46444	PERDAGANGAN BESAR OBAT FARMASI UNTUK HEWAN	X	X	X	X	X	X	X	X	X	X	X	X	X	I	I	I	X	X	X	X	X
873	46445	PERDAGANGAN BESAR OBAT TRADISIONAL UNTUK HEWAN	X	X	X	X	X	X	X	X	X	X	X	X	X	I	I	I	X	X	X	X	X
874	46446	PERDAGANGAN BESAR KOSMETIK UNTUK HEWAN	X	X	X	X	X	X	X	X	X	X	X	X	X	I	I	I	X	X	X	X	X
875	46447	PERDAGANGAN BESAR BAHAN FARMASI UNTUK MANUSIA DAN HEWAN	X	X	X	X	X	X	X	X	X	X	X	X	X	I	I	I	X	X	X	X	X
876	46448	PERDAGANGAN BESAR BAHAN BAKU OBAT TRADISIONAL UNTUK MANUSIA DAN HEWAN	X	X	X	X	X	X	X	X	X	X	X	X	X	I	I	I	X	X	X	X	X
877	46491	PERDAGANGAN BESAR PERALATAN DAN PERLENGKAPAN RUMAH TANGGA	X	X	X	X	X	X	X	X	X	X	X	X	X	I	I	I	X	X	X	X	X
878	46492	PERDAGANGAN BESAR ALAT OLAHRAGA	X	X	X	X	X	X	X	X	X	X	X	X	X	I	I	I	X	X	X	X	X
879	46493	PERDAGANGAN BESAR ALAT MUSIK	X	X	X	X	X	X	X	X	X	X	X	X	X	I	I	I	X	X	X	X	X
880	46494	PERDAGANGAN BESAR PERHIASAN DAN JAM	X	X	X	X	X	X	X	X	X	X	X	X	X	I	I	I	X	X	X	X	X
881	46495	PERDAGANGAN BESAR ALAT PERMAINAN DAN MAINAN ANAK-ANAK	X	X	X	X	X	X	X	X	X	X	X	X	X	I	I	I	X	X	X	X	X
882	46499	PERDAGANGAN BESAR BERBAGAI BARANG DAN PERLENGKAPAN RUMAH TANGGA LAINNYA YTDL	X	X	X	X	X	X	X	X	X	X	X	X	X	I	I	I	X	X	X	X	X
883	46511	PERDAGANGAN BESAR KOMPUTER DAN PERLENGKAPAN KOMPUTER	X	X	X	X	X	X	X	X	X	X	X	X	X	I	I	I	X	X	X	X	X
884	46512	PERDAGANGAN BESAR PIRANTI LUNAK	X	X	X	X	X	X	X	X	X	X	X	X	X	I	I	I	X	X	X	X	X

NO. URUT	KODE KBLI	KEGIATAN	ZONA LINDUNG									ZONA BUDI DAYA											
			Sekitar Danau atau Waduk	Sempadan Sungai	RTH Kota							Perumahan			Perdagangan dan Jasa			Perkantoran	Sarana Pelayanan Umum				
			DW	SS	RTH-1	RTH-2	RTH-3	RTH-4	RTH-5	RTH-6	RTH-7	R-2	R-3	R-4	K-1	K-2	K-3	KT	SPU-1.1	SPU-2.1	SPU-3.1	SPU-4.1	
			Sekitar Danau Atau Waduk	Sempadan Sungai	Rimba Kota	Taman Kota	Taman Kecamatan	Taman Lingkungan	Taman RW	Taman RT	Pemakaman	Rumah Kepadatan Tinggi	Rumah Kepadatan Sedang	Rumah Kepadatan Rendah	Perdagangan dan Jasa Skala Kota	Perdagangan dan Jasa Skala BWP	Perdagangan dan Jasa Skala Sub BWP	Perkantoran	SPU Pendidikan Skala Kota	SPU Pendidikan Skala Kecamatan	SPU Pendidikan Skala Lingkungan	SPU Pendidikan Skala RW	
1	2	3	4	5	6	7	8	9	10	11	12	13	14	15	16	17	18	19	20	21	22	23	
885	46521	PERDAGANGAN BESAR SUKU CADANG ELEKTRONIK	X	X	X	X	X	X	X	X	X	X	X	X	X	I	I	I	X	X	X	X	X
886	46522	PERDAGANGAN BESAR DISKET, FLASH DRIVE, PITA AUDIO DAN VIDEO, CD DAN DVD KOSONG	X	X	X	X	X	X	X	X	X	X	X	X	X	I	I	I	X	X	X	X	X
887	46523	PERDAGANGAN BESAR PERALATAN TELEKOMUNIKASI	X	X	X	X	X	X	X	X	X	X	X	X	X	I	I	I	X	X	X	X	X
888	46530	PERDAGANGAN BESAR MESIN, PERALATAN DAN PERLENGKAPAN PERTANIAN	X	X	X	X	X	X	X	X	X	X	X	X	X	I	I	I	X	X	X	X	X
889	46591	PERDAGANGAN BESAR MESIN KANTOR DAN INDUSTRI PENGOLAHAN, SUKU CADANG DAN PERLENGKAPANNYA	X	X	X	X	X	X	X	X	X	X	X	X	X	I	I	I	X	X	X	X	X
890	46592	PERDAGANGAN BESAR ALAT TRANSPORTASI LAUT, SUKU CADANG DAN PERLENGKAPANNYA	X	X	X	X	X	X	X	X	X	X	X	X	X	I	I	I	X	X	X	X	X
891	46593	PERDAGANGAN BESAR ALAT TRANSPORTASI DARAT (BUKAN MOBIL, SEPEDA MOTOR, DAN SEJENISNYA), SUKU CADANG DAN PERLENGKAPANNYA	X	X	X	X	X	X	X	X	X	X	X	X	X	I	I	I	X	X	X	X	X
892	46594	PERDAGANGAN BESAR ALAT TRANSPORTASI UDARA, SUKU CADANG DAN PERLENGKAPANNYA	X	X	X	X	X	X	X	X	X	X	X	X	X	I	I	I	X	X	X	X	X
893	46599	PERDAGANGAN BESAR MESIN, PERALATAN DAN PERLENGKAPAN LAINNYA	X	X	X	X	X	X	X	X	X	X	X	X	X	I	I	I	X	X	X	X	X
894	46610	PERDAGANGAN BESAR BAHAN BAKAR PADAT, CAIR DAN GAS DAN PRODUK YBDI	X	X	X	X	X	X	X	X	X	X	X	X	X	I	I	I	X	X	X	X	X
895	46620	PERDAGANGAN BESAR LOGAM DAN BIJIH LOGAM	X	X	X	X	X	X	X	X	X	X	X	X	X	I	I	I	X	X	X	X	X

NO. URUT	KODE KBLI	KEGIATAN	ZONA LINDUNG									ZONA BUDI DAYA											
			Sekitar Danau atau Waduk	Sempadan Sungai	RTH Kota							Perumahan			Perdagangan dan Jasa			Perkantoran	Sarana Pelayanan Umum				
			DW	SS	RTH-1	RTH-2	RTH-3	RTH-4	RTH-5	RTH-6	RTH-7	R-2	R-3	R-4	K-1	K-2	K-3	KT	SPU-1.1	SPU-2.1	SPU-3.1	SPU-4.1	
			Sekitar Danau Atau Waduk	Sempadan Sungai	Rimba Kota	Taman Kota	Taman Kecamatan	Taman Lingkungan	Taman RW	Taman RT	Pemakaman	Rumah Kepadatan Tinggi	Rumah Kepadatan Sedang	Rumah Kepadatan Rendah	Perdagangan dan Jasa Skala Kota	Perdagangan dan Jasa Skala BWP	Perdagangan dan Jasa Skala Sub BWP	Perkantoran	SPU Pendidikan Skala Kota	SPU Pendidikan Skala Kecamatan	SPU Pendidikan Skala Lingkungan	SPU Pendidikan Skala RW	
1	2	3	4	5	6	7	8	9	10	11	12	13	14	15	16	17	18	19	20	21	22	23	
896	46631	PERDAGANGAN BESAR BARANG LOGAM UNTUK BAHAN KONSTRUKSI	X	X	X	X	X	X	X	X	X	X	X	X	X	I	I	I	X	X	X	X	X
897	46632	PERDAGANGAN BESAR KACA	X	X	X	X	X	X	X	X	X	X	X	X	X	I	I	I	X	X	X	X	X
898	46633	PERDAGANGAN BESAR GENTENG, BATU BATA, UBIN DAN SEJENISNYA DARI TANAH LIAT, KAPUR, SEMEN ATAU KACA	X	X	X	X	X	X	X	X	X	X	X	X	X	I	I	I	X	X	X	X	X
899	46634	PERDAGANGAN BESAR SEMEN, KAPUR, PASIR DAN BATU	X	X	X	X	X	X	X	X	X	X	X	X	X	I	I	I	X	X	X	X	X
900	46635	PERDAGANGAN BESAR BAHAN KONSTRUKSI DARI PORSELEN	X	X	X	X	X	X	X	X	X	X	X	X	X	I	I	I	X	X	X	X	X
901	46636	PERDAGANGAN BESAR BAHAN KONSTRUKSI DARI KAYU	X	X	X	X	X	X	X	X	X	X	X	X	X	I	I	I	X	X	X	X	X
902	46637	PERDAGANGAN BESAR CAT	X	X	X	X	X	X	X	X	X	X	X	X	X	I	I	I	X	X	X	X	X
903	46638	PERDAGANGAN BESAR BERBAGAI MACAM MATERIAL BANGUNAN	X	X	X	X	X	X	X	X	X	X	X	X	X	I	I	I	X	X	X	X	X
904	46639	PERDAGANGAN BESAR BAHAN KONSTRUKSI LAINNYA	X	X	X	X	X	X	X	X	X	X	X	X	X	I	I	I	X	X	X	X	X
905	46641	PERDAGANGAN BESAR MINERAL BUKAN LOGAM	X	X	X	X	X	X	X	X	X	X	X	X	X	I	I	I	X	X	X	X	X
906	46642	PERDAGANGAN BESAR MINERAL RADIOAKTIF	X	X	X	X	X	X	X	X	X	X	X	X	X	I	I	I	X	X	X	X	X
907	46643	PERDAGANGAN BESAR ZAT RADIOAKTIF DAN PEMBANGKIT RADIASI PENGION	X	X	X	X	X	X	X	X	X	X	X	X	X	I	I	I	X	X	X	X	X
908	46651	PERDAGANGAN BESAR BAHAN DAN BARANG KIMIA	X	X	X	X	X	X	X	X	X	X	X	X	X	I	I	I	X	X	X	X	X

NO. URUT	KODE KBLI	KEGIATAN	ZONA LINDUNG									ZONA BUDI DAYA											
			Sekitar Danau atau Waduk	Sempadan Sungai	RTH Kota							Perumahan			Perdagangan dan Jasa			Perkantoran	Sarana Pelayanan Umum				
			DW	SS	RTH-1	RTH-2	RTH-3	RTH-4	RTH-5	RTH-6	RTH-7	R-2	R-3	R-4	K-1	K-2	K-3	KT	SPU-1.1	SPU-2.1	SPU-3.1	SPU-4.1	
			Sekitar Danau Atau Waduk	Sempadan Sungai	Rimba Kota	Taman Kota	Taman Kecamatan	Taman Lingkungan	Taman RW	Taman RT	Pemukaman	Rumah Kepadatan Tinggi	Rumah Kepadatan Sedang	Rumah Kepadatan Rendah	Perdagangan dan Jasa Skala Kota	Perdagangan dan Jasa Skala BWP	Perdagangan dan Jasa Skala Sub BWP	Perkantoran	SPU Pendidikan Skala Kota	SPU Pendidikan Skala Kecamatan	SPU Pendidikan Skala Lingkungan	SPU Pendidikan Skala RW	
1	2	3	4	5	6	7	8	9	10	11	12	13	14	15	16	17	18	19	20	21	22	23	
909	46652	PERDAGANGAN BESAR PUPUK DAN PRODUK AGROKIMIA	X	X	X	X	X	X	X	X	X	X	X	X	X	I	I	I	X	X	X	X	X
910	46653	PERDAGANGAN BESAR BAHAN BERBAHAYA (B2)	X	X	X	X	X	X	X	X	X	X	X	X	X	I	I	I	X	X	X	X	X
911	46654	PERDAGANGAN BESAR BAHAN BERBAHAYA DAN BERACUN (B3) DAN POTONGAN YTDL	X	X	X	X	X	X	X	X	X	X	X	X	X	I	I	I	X	X	X	X	X
912	46691	PERDAGANGAN BESAR ALAT LABORATORIUM, ALAT FARMASI DAN ALAT KEDOKTERAN UNTUK MANUSIA	X	X	X	X	X	X	X	X	X	X	X	X	X	I	I	I	X	X	X	X	X
913	46692	PERDAGANGAN BESAR ALAT LABORATORIUM, ALAT FARMASI DAN ALAT KEDOKTERAN UNTUK HEWAN	X	X	X	X	X	X	X	X	X	X	X	X	X	I	I	I	X	X	X	X	X
914	46693	PERDAGANGAN BESAR KARET DAN PLASTIK DALAM BENTUK DASAR	X	X	X	X	X	X	X	X	X	X	X	X	X	I	I	I	X	X	X	X	X
915	46694	PERDAGANGAN BESAR KERTAS DAN KARTON	X	X	X	X	X	X	X	X	X	X	X	X	X	I	I	I	X	X	X	X	X
916	46695	PERDAGANGAN BESAR BARANG DARI KERTAS DAN KARTON	X	X	X	X	X	X	X	X	X	X	X	X	X	I	I	I	X	X	X	X	X
917	46696	PERDAGANGAN BESAR BARANG BEKAS DAN SISA-SISA TAK TERPAKAI (SCRAP)	X	X	X	X	X	X	X	X	X	X	X	X	X	I	I	I	X	X	X	X	X
918	46699	PERDAGANGAN BESAR PRODUK LAINNYA YTDL	X	X	X	X	X	X	X	X	X	X	X	X	X	I	I	I	X	X	X	X	X
919	46900	PERDAGANGAN BESAR BERBAGAI MACAM BARANG	X	X	X	X	X	X	X	X	X	X	X	X	X	I	I	I	X	X	X	X	X

NO. URUT	KODE KBLI	KEGIATAN	ZONA LINDUNG									ZONA BUDI DAYA											
			Sekitar Danau atau Waduk	Sempadan Sungai	RTH Kota							Perumahan			Perdagangan dan Jasa			Perkantoran	Sarana Pelayanan Umum				
			DW	SS	RTH-1	RTH-2	RTH-3	RTH-4	RTH-5	RTH-6	RTH-7	R-2	R-3	R-4	K-1	K-2	K-3	KT	SPU-1.1	SPU-2.1	SPU-3.1	SPU-4.1	
			Sekitar Danau Atau Waduk	Sempadan Sungai	Rimba Kota	Taman Kota	Taman Kecamatan	Taman Lingkungan	Taman RW	Taman RT	Pemukaman	Rumah Kepadatan Tinggi	Rumah Kepadatan Sedang	Rumah Kepadatan Rendah	Perdagangan dan Jasa Skala Kota	Perdagangan dan Jasa Skala BWP	Perdagangan dan Jasa Skala Sub BWP	Perkantoran	SPU Pendidikan Skala Kota	SPU Pendidikan Skala Kecamatan	SPU Pendidikan Skala Lingkungan	SPU Pendidikan Skala RW	
1	2	3	4	5	6	7	8	9	10	11	12	13	14	15	16	17	18	19	20	21	22	23	
920	47111	PERDAGANGAN ECERAN BERBAGAI MACAM BARANG YANG UTAMANYA MAKANAN, MINUMAN ATAU TEMBAKAU DI MINIMARKET/SUPERMARKET/HYPERMARKET	X	X	X	X	X	X	X	X	X	X	X	X	X	X	I	I	X	X	X	X	X
921	47112	PERDAGANGAN ECERAN BERBAGAI MACAM BARANG YANG UTAMANYA MAKANAN, MINUMAN ATAU TEMBAKAU BUKAN DI MINIMARKET/SUPERMARKET/HYPERMARKET (TRADISIONAL)	X	X	X	X	X	X	X	X	X	X	X	X	X	X	I	I	X	X	X	X	X
922	47191	PERDAGANGAN ECERAN BERBAGAI MACAM BARANG YANG UTAMANYA BUKAN MAKANAN, MINUMAN ATAU TEMBAKAU DI TOSERBA (DEPARTMENT STORE)	X	X	X	X	X	X	X	X	X	X	X	X	X	X	I	I	X	X	X	X	X
923	47192	PERDAGANGAN ECERAN BERBAGAI MACAM BARANG YANG UTAMANYA BUKAN MAKANAN, MINUMAN ATAU TEMBAKAU (BARANG-BARANG KELONTONG) BUKAN DI TOSERBA (DEPARTMENT STORE)	X	X	X	X	X	X	X	X	X	X	X	X	X	X	I	I	X	X	X	X	X
924	47211	PERDAGANGAN ECERAN PADI DAN PALAWIJA	X	X	X	X	X	X	X	X	X	X	X	X	X	X	I	I	X	X	X	X	X
925	47212	PERDAGANGAN ECERAN BUAH-BUAHAN	X	X	X	X	X	X	X	X	X	X	X	X	X	X	I	I	X	X	X	X	X
926	47213	PERDAGANGAN ECERAN SAYURAN	X	X	X	X	X	X	X	X	X	X	X	X	X	X	I	I	X	X	X	X	X
927	47214	PERDAGANGAN ECERAN HASIL PETERNAKAN	X	X	X	X	X	X	X	X	X	X	X	X	X	X	I	I	X	X	X	X	X
928	47215	PERDAGANGAN ECERAN HASIL PERIKANAN	X	X	X	X	X	X	X	X	X	X	X	X	X	X	I	I	X	X	X	X	X
929	47216	PERDAGANGAN ECERAN HASIL KEHUTANAN DAN PERBURUAN	X	X	X	X	X	X	X	X	X	X	X	X	X	X	I	I	X	X	X	X	X

NO. URUT	KODE KBLI	KEGIATAN	ZONA LINDUNG									ZONA BUDI DAYA											
			Sekitar Danau atau Waduk	Sempadan Sungai	RTH Kota							Perumahan			Perdagangan dan Jasa			Perkantoran	Sarana Pelayanan Umum				
			DW	SS	RTH-1	RTH-2	RTH-3	RTH-4	RTH-5	RTH-6	RTH-7	R-2	R-3	R-4	K-1	K-2	K-3	KT	SPU-1.1	SPU-2.1	SPU-3.1	SPU-4.1	
			Sekitar Danau Atau Waduk	Sempadan Sungai	Rimba Kota	Taman Kota	Taman Kecamatan	Taman Lingkungan	Taman RW	Taman RT	Pemukaman	Rumah Kepadatan Tinggi	Rumah Kepadatan Sedang	Rumah Kepadatan Rendah	Perdagangan dan Jasa Skala Kota	Perdagangan dan Jasa Skala BWP	Perdagangan dan Jasa Skala Sub BWP	Perkantoran	SPU Pendidikan Skala Kota	SPU Pendidikan Skala Kecamatan	SPU Pendidikan Skala Lingkungan	SPU Pendidikan Skala RW	
1	2	3	4	5	6	7	8	9	10	11	12	13	14	15	16	17	18	19	20	21	22	23	
930	47219	PERDAGANGAN ECERAN HASIL PERTANIAN LAINNYA	X	X	X	X	X	X	X	X	X	X	X	X	X	X	I	I	X	X	X	X	X
931	47221	PERDAGANGAN ECERAN MINUMAN BERALKOHOL	X	X	X	X	X	X	X	X	X	X	X	X	X	X	I	I	X	X	X	X	X
932	47222	PERDAGANGAN ECERAN MINUMAN TIDAK BERALKOHOL	X	X	X	X	X	X	X	X	X	X	X	X	X	X	I	I	X	X	X	X	X
933	47230	PERDAGANGAN ECERAN KHUSUS ROKOK DAN TEMBAKAU DI TOKO	X	X	X	X	X	X	X	X	X	X	X	X	X	X	I	I	X	X	X	X	X
934	47241	PERDAGANGAN ECERAN BERAS	X	X	X	X	X	X	X	X	X	X	X	X	X	X	I	I	X	X	X	X	X
935	47242	PERDAGANGAN ECERAN ROTI, KUE KERING, SERTA KUE BASAH DAN SEJENISNYA	X	X	X	X	X	X	X	X	X	X	X	X	X	X	I	I	X	X	X	X	X
936	47243	PERDAGANGAN ECERAN KOPI, GULA PASIR DAN GULA MERAH	X	X	X	X	X	X	X	X	X	X	X	X	X	X	I	I	X	X	X	X	X
937	47244	PERDAGANGAN ECERAN TAHU, TEMPE, TAUCO DAN ONCOM	X	X	X	X	X	X	X	X	X	X	X	X	X	X	I	I	X	X	X	X	X
938	47245	PERDAGANGAN ECERAN DAGING DAN IKAN OLAHAN	X	X	X	X	X	X	X	X	X	X	X	X	X	X	I	I	X	X	X	X	X
939	47249	PERDAGANGAN ECERAN MAKANAN LAINNYA	X	X	X	X	X	X	X	X	X	X	X	X	X	X	I	I	X	X	X	X	X
940	47301	PERDAGANGAN ECERAN BAHAN BAKAR MINYAK, BAHAN BAKAR GAS (BBG), DAN LIQUEFIED PETROLEUM GAS (LPG) DI SARANA PENGISIAN BAHAN BAKAR TRANSPORTASI DARAT, LAUT, DAN UDARA	X	X	X	X	X	X	X	X	X	X	X	X	X	X	I	I	X	X	X	X	X

NO. URUT	KODE KBLI	KEGIATAN	ZONA LINDUNG									ZONA BUDI DAYA											
			Sekitar Danau atau Waduk	Sempadan Sungai	RTH Kota							Perumahan			Perdagangan dan Jasa			Perkantoran	Sarana Pelayanan Umum				
			DW	SS	RTH-1	RTH-2	RTH-3	RTH-4	RTH-5	RTH-6	RTH-7	R-2	R-3	R-4	K-1	K-2	K-3	KT	SPU-1.1	SPU-2.1	SPU-3.1	SPU-4.1	
			Sekitar Danau Atau Waduk	Sempadan Sungai	Rimba Kota	Taman Kota	Taman Kecamatan	Taman Lingkungan	Taman RW	Taman RT	Pemukaman	Rumah Kepadatan Tinggi	Rumah Kepadatan Sedang	Rumah Kepadatan Rendah	Perdagangan dan Jasa Skala Kota	Perdagangan dan Jasa Skala BWP	Perdagangan dan Jasa Skala Sub BWP	Perkantoran	SPU Pendidikan Skala Kota	SPU Pendidikan Skala Kecamatan	SPU Pendidikan Skala Lingkungan	SPU Pendidikan Skala RW	
1	2	3	4	5	6	7	8	9	10	11	12	13	14	15	16	17	18	19	20	21	22	23	
941	47302	PERDAGANGAN ECERAN BAHAN BAKAR MINYAK, BAHAN BAKAR GAS (BBG), DAN LIQUEFIED PETROLEUM GAS (LPG) SELAIN DI SARANA PENGISIAN BAHAN BAKAR TRANSPORTASI DARAT, LAUT, DAN UDARA	X	X	X	X	X	X	X	X	X	X	X	X	X	X	I	I	X	X	X	X	X
942	47303	PERDAGANGAN ECERAN MINYAK PELUMAS DI TOKO	X	X	X	X	X	X	X	X	X	X	X	X	X	X	I	I	X	X	X	X	X
943	47411	PERDAGANGAN ECERAN KOMPUTER DAN PERLENGKAPANNYA	X	X	X	X	X	X	X	X	X	X	X	X	X	X	I	I	X	X	X	X	X
944	47412	PERDAGANGAN ECERAN PERALATAN VIDEO GAME DAN SEJENISNYA	X	X	X	X	X	X	X	X	X	X	X	X	X	X	I	I	X	X	X	X	X
945	47413	PERDAGANGAN ECERAN PIRANTI LUNAK (SOFTWARE)	X	X	X	X	X	X	X	X	X	X	X	X	X	X	I	I	X	X	X	X	X
946	47414	PERDAGANGAN ECERAN ALAT TELEKOMUNIKASI	X	X	X	X	X	X	X	X	X	X	X	X	X	X	I	I	X	X	X	X	X
947	47415	PERDAGANGAN ECERAN MESIN KANTOR DI TOKO	X	X	X	X	X	X	X	X	X	X	X	X	X	X	I	I	X	X	X	X	X
948	47420	PERDAGANGAN ECERAN KHUSUS PERALATAN AUDIO DAN VIDEO DI TOKO	X	X	X	X	X	X	X	X	X	X	X	X	X	X	I	I	X	X	X	X	X
949	47511	PERDAGANGAN ECERAN TEKSTIL	X	X	X	X	X	X	X	X	X	X	X	X	X	X	I	I	X	X	X	X	X
950	47512	PERDAGANGAN ECERAN PERLENGKAPAN RUMAH TANGGA DARI TEKSTIL	X	X	X	X	X	X	X	X	X	X	X	X	X	X	I	I	X	X	X	X	X
951	47513	PERDAGANGAN ECERAN PERLENGKAPAN JAHIT MENJAHIT	X	X	X	X	X	X	X	X	X	X	X	X	X	X	I	I	X	X	X	X	X
952	47521	PERDAGANGAN ECERAN BARANG LOGAM UNTUK BAHAN KONSTRUKSI	X	X	X	X	X	X	X	X	X	X	X	X	X	X	I	I	X	X	X	X	X

NO. URUT	KODE KBLI	KEGIATAN	ZONA LINDUNG									ZONA BUDI DAYA										
			Sekitar Danau atau Waduk	Sempadan Sungai	RTH Kota							Perumahan			Perdagangan dan Jasa			Perkantoran	Sarana Pelayanan Umum			
			DW	SS	RTH-1	RTH-2	RTH-3	RTH-4	RTH-5	RTH-6	RTH-7	R-2	R-3	R-4	K-1	K-2	K-3	KT	SPU-1.1	SPU-2.1	SPU-3.1	SPU-4.1
			Sekitar Danau Atau Waduk	Sempadan Sungai	Rimba Kota	Taman Kota	Taman Kecamatan	Taman Lingkungan	Taman RW	Taman RT	Pemakaman	Rumah Kepadatan Tinggi	Rumah Kepadatan Sedang	Rumah Kepadatan Rendah	Perdagangan dan Jasa Skala Kota	Perdagangan dan Jasa Skala BWP	Perdagangan dan Jasa Skala Sub BWP	Perkantoran	SPU Pendidikan Skala Kota	SPU Pendidikan Skala Kecamatan	SPU Pendidikan Skala Lingkungan	SPU Pendidikan Skala RW
1	2	3	4	5	6	7	8	9	10	11	12	13	14	15	16	17	18	19	20	21	22	23
953	47522	PERDAGANGAN ECERAN KACA	X	X	X	X	X	X	X	X	X	X	X	X	X	I	I	X	X	X	X	X
954	47523	PERDAGANGAN ECERAN GENTENG, BATU BATA, UBIN DAN SEJENISNYA DARI TANAH LIAT, KAPUR, SEMEN ATAU KACA	X	X	X	X	X	X	X	X	X	X	X	X	X	I	I	X	X	X	X	X
955	47524	PERDAGANGAN ECERAN SEMEN, KAPUR, PASIR DAN BATU	X	X	X	X	X	X	X	X	X	X	X	X	X	I	I	X	X	X	X	X
956	47525	PERDAGANGAN ECERAN BAHAN KONSTRUKSI DARI PORSELEN	X	X	X	X	X	X	X	X	X	X	X	X	X	I	I	X	X	X	X	X
957	47526	PERDAGANGAN ECERAN BAHAN KONSTRUKSI DARI KAYU	X	X	X	X	X	X	X	X	X	X	X	X	X	I	I	X	X	X	X	X
958	47527	PERDAGANGAN ECERAN CAT, PERNIS DAN LAK	X	X	X	X	X	X	X	X	X	X	X	X	X	I	I	X	X	X	X	X
959	47528	PERDAGANGAN ECERAN BERBAGAI MACAM MATERIAL BANGUNAN	X	X	X	X	X	X	X	X	X	X	X	X	X	I	I	X	X	X	X	X
960	47529	PERDAGANGAN ECERAN BAHAN DAN BARANG KONSTRUKSI LAINNYA	X	X	X	X	X	X	X	X	X	X	X	X	X	I	I	X	X	X	X	X
961	47530	PERDAGANGAN ECERAN KHUSUS KARPET, PERMADANI DAN PENUTUP DINDING DAN LANTAI DI TOKO	X	X	X	X	X	X	X	X	X	X	X	X	X	I	I	X	X	X	X	X
962	47591	PERDAGANGAN ECERAN FURNITUR	X	X	X	X	X	X	X	X	X	X	X	X	X	I	I	X	X	X	X	X
963	47592	PERDAGANGAN ECERAN PERALATAN LISTRIK RUMAH TANGGA DAN PERALATAN PENERANGAN DAN PERLENGKAPANNYA	X	X	X	X	X	X	X	X	X	X	X	X	X	I	I	X	X	X	X	X

NO. URUT	KODE KBLI	KEGIATAN	ZONA LINDUNG									ZONA BUDI DAYA											
			Sekitar Danau atau Waduk	Sempadan Sungai	RTH Kota							Perumahan			Perdagangan dan Jasa			Perkantoran	Sarana Pelayanan Umum				
			DW	SS	RTH-1	RTH-2	RTH-3	RTH-4	RTH-5	RTH-6	RTH-7	R-2	R-3	R-4	K-1	K-2	K-3	KT	SPU-1.1	SPU-2.1	SPU-3.1	SPU-4.1	
			Sekitar Danau Atau Waduk	Sempadan Sungai	Rimba Kota	Taman Kota	Taman Kecamatan	Taman Lingkungan	Taman RW	Taman RT	Pemakaman	Rumah Kepadatan Tinggi	Rumah Kepadatan Sedang	Rumah Kepadatan Rendah	Perdagangan dan Jasa Skala Kota	Perdagangan dan Jasa Skala BWP	Perdagangan dan Jasa Skala Sub BWP	Perkantoran	SPU Pendidikan Skala Kota	SPU Pendidikan Skala Kecamatan	SPU Pendidikan Skala Lingkungan	SPU Pendidikan Skala RW	
1	2	3	4	5	6	7	8	9	10	11	12	13	14	15	16	17	18	19	20	21	22	23	
964	47593	PERDAGANGAN ECERAN BARANG PECAH BELAH DAN PERLENGKAPAN DAPUR DARI PLASTIK	X	X	X	X	X	X	X	X	X	X	X	X	X	X	I	I	X	X	X	X	X
965	47594	PERDAGANGAN ECERAN BARANG PECAH BELAH DAN PERLENGKAPAN DAPUR DARI BATU ATAU TANAH LIAT	X	X	X	X	X	X	X	X	X	X	X	X	X	X	I	I	X	X	X	X	X
966	47595	PERDAGANGAN ECERAN BARANG PECAH BELAH DAN PERLENGKAPAN DAPUR DARI KAYU, BAMBU ATAU ROTAN	X	X	X	X	X	X	X	X	X	X	X	X	X	X	I	I	X	X	X	X	X
967	47596	PERDAGANGAN ECERAN BARANG PECAH BELAH DAN PERLENGKAPAN DAPUR BUKAN DARI PLASTIK, BATU, TANAH LIAT, KAYU, BAMBU ATAU ROTAN	X	X	X	X	X	X	X	X	X	X	X	X	X	X	I	I	X	X	X	X	X
968	47597	PERDAGANGAN ECERAN ALAT MUSIK	X	X	X	X	X	X	X	X	X	X	X	X	X	X	I	I	X	X	X	X	X
969	47599	PERDAGANGAN ECERAN PERALATAN DAN PERLENGKAPAN RUMAH TANGGA LAINNYA YTDL	X	X	X	X	X	X	X	X	X	X	X	X	X	X	I	I	X	X	X	X	X
970	47611	PERDAGANGAN ECERAN ALAT TULIS MENULIS DAN GAMBAR	X	X	X	X	X	X	X	X	X	X	X	X	X	X	I	I	X	X	X	X	X
971	47612	PERDAGANGAN ECERAN HASIL PENCETAKAN DAN PENERBITAN	X	X	X	X	X	X	X	X	X	X	X	X	X	X	I	I	X	X	X	X	X
972	47620	PERDAGANGAN ECERAN KHUSUS REKAMAN MUSIK DAN VIDEO DI TOKO	X	X	X	X	X	X	X	X	X	X	X	X	X	X	I	I	X	X	X	X	X
973	47630	PERDAGANGAN ECERAN KHUSUS PERALATAN OLAHRAGA DI TOKO	X	X	X	X	X	X	X	X	X	X	X	X	X	X	I	I	X	X	X	X	X

NO. URUT	KODE KBLI	KEGIATAN	ZONA LINDUNG									ZONA BUDI DAYA											
			Sekitar Danau atau Waduk	Sempadan Sungai	RTH Kota							Perumahan			Perdagangan dan Jasa			Perkantoran	Sarana Pelayanan Umum				
			DW	SS	RTH-1	RTH-2	RTH-3	RTH-4	RTH-5	RTH-6	RTH-7	R-2	R-3	R-4	K-1	K-2	K-3	KT	SPU-1.1	SPU-2.1	SPU-3.1	SPU-4.1	
			Sekitar Danau Atau Waduk	Sempadan Sungai	Rimba Kota	Taman Kota	Taman Kecamatan	Taman Lingkungan	Taman RW	Taman RT	Pemukaman	Rumah Kepadatan Tinggi	Rumah Kepadatan Sedang	Rumah Kepadatan Rendah	Perdagangan dan Jasa Skala Kota	Perdagangan dan Jasa Skala BWP	Perdagangan dan Jasa Skala Sub BWP	Perkantoran	SPU Pendidikan Skala Kota	SPU Pendidikan Skala Kecamatan	SPU Pendidikan Skala Lingkungan	SPU Pendidikan Skala RW	
1	2	3	4	5	6	7	8	9	10	11	12	13	14	15	16	17	18	19	20	21	22	23	
974	47640	PERDAGANGAN ECERAN KHUSUS ALAT PERMAINAN DAN MAINAN ANAK-ANAK DI TOKO	X	X	X	X	X	X	X	X	X	X	X	X	X	X	I	I	X	X	X	X	X
975	47650	PERDAGANGAN ECERAN KERTAS, KERTAS KARTON DAN BARANG DARI KERTAS/KARTON	X	X	X	X	X	X	X	X	X	X	X	X	X	X	I	I	X	X	X	X	X
976	47711	PERDAGANGAN ECERAN PAKAIAN	X	X	X	X	X	X	X	X	X	X	X	X	X	X	I	I	X	X	X	X	X
977	47712	PERDAGANGAN ECERAN SEPATU, SANDAL DAN ALAS KAKI LAINNYA	X	X	X	X	X	X	X	X	X	X	X	X	X	X	I	I	X	X	X	X	X
978	47713	PERDAGANGAN ECERAN PELENGKAP PAKAIAN	X	X	X	X	X	X	X	X	X	X	X	X	X	X	I	I	X	X	X	X	X
979	47714	PERDAGANGAN ECERAN TAS, DOMPET, KOPER, RANSEL DAN SEJENISNYA	X	X	X	X	X	X	X	X	X	X	X	X	X	X	I	I	X	X	X	X	X
980	47721	PERDAGANGAN ECERAN BARANG DAN OBAT FARMASI UNTUK MANUSIA DI APOTIK	X	X	X	X	X	X	X	X	X	X	X	X	X	X	I	I	X	X	X	X	X
981	47722	PERDAGANGAN ECERAN BARANG DAN OBAT FARMASI UNTUK MANUSIA BUKAN DI APOTIK	X	X	X	X	X	X	X	X	X	X	X	X	X	X	I	I	X	X	X	X	X
982	47723	PERDAGANGAN ECERAN OBAT TRADISIONAL UNTUK MANUSIA	X	X	X	X	X	X	X	X	X	X	X	X	X	X	I	I	X	X	X	X	X
983	47724	PERDAGANGAN ECERAN KOSMETIK UNTUK MANUSIA	X	X	X	X	X	X	X	X	X	X	X	X	X	X	I	I	X	X	X	X	X
984	47725	PERDAGANGAN ECERAN ALAT LABORATORIUM, ALAT FARMASI DAN ALAT KESEHATAN UNTUK MANUSIA	X	X	X	X	X	X	X	X	X	X	X	X	X	X	I	I	X	X	X	X	X

NO. URUT	KODE KBLI	KEGIATAN	ZONA LINDUNG									ZONA BUDI DAYA											
			Sekitar Danau atau Waduk	Sempadan Sungai	RTH Kota							Perumahan			Perdagangan dan Jasa			Perkantoran	Sarana Pelayanan Umum				
			DW	SS	RTH-1	RTH-2	RTH-3	RTH-4	RTH-5	RTH-6	RTH-7	R-2	R-3	R-4	K-1	K-2	K-3	KT	SPU-1.1	SPU-2.1	SPU-3.1	SPU-4.1	
			Sekitar Danau Atau Waduk	Sempadan Sungai	Rimba Kota	Taman Kota	Taman Kecamatan	Taman Lingkungan	Taman RW	Taman RT	Pemakaman	Rumah Kepadatan Tinggi	Rumah Kepadatan Sedang	Rumah Kepadatan Rendah	Perdagangan dan Jasa Skala Kota	Perdagangan dan Jasa Skala BWP	Perdagangan dan Jasa Skala Sub BWP	Perkantoran	SPU Pendidikan Skala Kota	SPU Pendidikan Skala Kecamatan	SPU Pendidikan Skala Lingkungan	SPU Pendidikan Skala RW	
1	2	3	4	5	6	7	8	9	10	11	12	13	14	15	16	17	18	19	20	21	22	23	
985	47726	PERDAGANGAN ECERAN BARANG DAN OBAT FARMASI UNTUK HEWAN DI APOTIK DAN BUKAN DI APOTIK	X	X	X	X	X	X	X	X	X	X	X	X	X	X	I	I	X	X	X	X	X
986	47727	PERDAGANGAN ECERAN OBAT TRADISIONAL UNTUK HEWAN	X	X	X	X	X	X	X	X	X	X	X	X	X	X	I	I	X	X	X	X	X
987	47728	PERDAGANGAN ECERAN KOSMETIK UNTUK HEWAN	X	X	X	X	X	X	X	X	X	X	X	X	X	X	I	I	X	X	X	X	X
988	47729	PERDAGANGAN ECERAN KHUSUS BARANG DAN OBAT FARMASI,ALAT KEDOKTERAN, PARFUM DAN KOSMETIK LAINNYA	X	X	X	X	X	X	X	X	X	X	X	X	X	X	I	I	X	X	X	X	X
989	47731	PERDAGANGAN ECERAN ALAT FOTOGRAFI DAN PERLENGKAPANNYA	X	X	X	X	X	X	X	X	X	X	X	X	X	X	I	I	X	X	X	X	X
990	47732	PERDAGANGAN ECERAN ALAT OPTIK DAN PERLENGKAPANNYA	X	X	X	X	X	X	X	X	X	X	X	X	X	X	I	I	X	X	X	X	X
991	47733	PERDAGANGAN ECERAN KACA MATA	X	X	X	X	X	X	X	X	X	X	X	X	X	X	I	I	X	X	X	X	X
992	47734	PERDAGANGAN ECERAN JAM	X	X	X	X	X	X	X	X	X	X	X	X	X	X	I	I	X	X	X	X	X
993	47735	PERDAGANGAN ECERAN BARANG PERHIASAN	X	X	X	X	X	X	X	X	X	X	X	X	X	X	I	I	X	X	X	X	X
994	47736	PERDAGANGAN ECERAN PERLENGKAPAN PENGENDARA KENDARAAN BERMOTOR	X	X	X	X	X	X	X	X	X	X	X	X	X	X	I	I	X	X	X	X	X
995	47737	PERDAGANGAN ECERAN PEMBUNGKUS DARI PLASTIK	X	X	X	X	X	X	X	X	X	X	X	X	X	X	I	I	X	X	X	X	X
996	47739	PERDAGANGAN ECERAN KHUSUS BARANG BARU LAINNYA YTDL	X	X	X	X	X	X	X	X	X	X	X	X	X	X	I	I	X	X	X	X	X

NO. URUT	KODE KBLI	KEGIATAN	ZONA LINDUNG									ZONA BUDI DAYA											
			Sekitar Danau atau Waduk	Sempadan Sungai	RTH Kota							Perumahan			Perdagangan dan Jasa			Perkantoran	Sarana Pelayanan Umum				
			DW	SS	RTH-1	RTH-2	RTH-3	RTH-4	RTH-5	RTH-6	RTH-7	R-2	R-3	R-4	K-1	K-2	K-3	KT	SPU-1.1	SPU-2.1	SPU-3.1	SPU-4.1	
			Sekitar Danau Atau Waduk	Sempadan Sungai	Rimba Kota	Taman Kota	Taman Kecamatan	Taman Lingkungan	Taman RW	Taman RT	Pemukaman	Rumah Kepadatan Tinggi	Rumah Kepadatan Sedang	Rumah Kepadatan Rendah	Perdagangan dan Jasa Skala Kota	Perdagangan dan Jasa Skala BWP	Perdagangan dan Jasa Skala Sub BWP	Perkantoran	SPU Pendidikan Skala Kota	SPU Pendidikan Skala Kecamatan	SPU Pendidikan Skala Lingkungan	SPU Pendidikan Skala RW	
1	2	3	4	5	6	7	8	9	10	11	12	13	14	15	16	17	18	19	20	21	22	23	
997	47741	PERDAGANGAN ECERAN BARANG BEKAS PERLENGKAPAN RUMAH TANGGA	X	X	X	X	X	X	X	X	X	X	X	X	X	X	I	I	X	X	X	X	X
998	47742	PERDAGANGAN ECERAN PAKAIAN, ALAS KAKI DAN PELENGKAP PAKAIAN BEKAS	X	X	X	X	X	X	X	X	X	X	X	X	X	X	I	I	X	X	X	X	X
999	47743	PERDAGANGAN ECERAN BARANG PERLENGKAPAN PRIBADI BEKAS	X	X	X	X	X	X	X	X	X	X	X	X	X	X	I	I	X	X	X	X	X
1000	47744	PERDAGANGAN ECERAN BARANG LISTRIK DAN ELEKTRONIK BEKAS	X	X	X	X	X	X	X	X	X	X	X	X	X	X	I	I	X	X	X	X	X
1001	47745	PERDAGANGAN ECERAN BAHAN KONSTRUKSI DAN SANITASI BEKAS	X	X	X	X	X	X	X	X	X	X	X	X	X	X	I	I	X	X	X	X	X
1002	47746	PERDAGANGAN ECERAN BARANG ANTIK	X	X	X	X	X	X	X	X	X	X	X	X	X	X	I	I	X	X	X	X	X
1003	47749	PERDAGANGAN ECERAN BARANG BEKAS LAINNYA	X	X	X	X	X	X	X	X	X	X	X	X	X	X	I	I	X	X	X	X	X
1004	47751	PERDAGANGAN ECERAN HEWAN PIARAAN (PET ANIMALS)	X	X	X	X	X	X	X	X	X	X	X	X	X	X	I	I	X	X	X	X	X
1005	47752	PERDAGANGAN ECERAN HEWAN TERNAK	X	X	X	X	X	X	X	X	X	X	X	X	X	X	I	I	X	X	X	X	X
1006	47753	PERDAGANGAN ECERAN IKAN HIAS	X	X	X	X	X	X	X	X	X	X	X	X	X	X	I	I	X	X	X	X	X
1007	47754	PERDAGANGAN ECERAN PAKAN TERNAK/UNGGAS/IKAN DAN HEWAN PIARAAN	X	X	X	X	X	X	X	X	X	X	X	X	X	X	I	I	X	X	X	X	X
1008	47761	PERDAGANGAN ECERAN BUNGA POTONG/FLORIST	X	X	X	X	X	X	X	X	X	X	X	X	X	X	I	I	X	X	X	X	X
1009	47762	PERDAGANGAN ECERAN TANAMAN DAN BIBIT TANAMAN	X	X	X	X	X	X	X	X	X	X	X	X	X	X	I	I	X	X	X	X	X

NO. URUT	KODE KBLI	KEGIATAN	ZONA LINDUNG									ZONA BUDI DAYA											
			Sekitar Danau atau Waduk	Sempadan Sungai	RTH Kota							Perumahan			Perdagangan dan Jasa			Perkantoran	Sarana Pelayanan Umum				
			DW	SS	RTH-1	RTH-2	RTH-3	RTH-4	RTH-5	RTH-6	RTH-7	R-2	R-3	R-4	K-1	K-2	K-3	KT	SPU-1.1	SPU-2.1	SPU-3.1	SPU-4.1	
			Sekitar Danau Atau Waduk	Sempadan Sungai	Rimba Kota	Taman Kota	Taman Kecamatan	Taman Lingkungan	Taman RW	Taman RT	Pemukaman	Rumah Kepadatan Tinggi	Rumah Kepadatan Sedang	Rumah Kepadatan Rendah	Perdagangan dan Jasa Skala Kota	Perdagangan dan Jasa Skala BWP	Perdagangan dan Jasa Skala Sub BWP	Perkantoran	SPU Pendidikan Skala Kota	SPU Pendidikan Skala Kecamatan	SPU Pendidikan Skala Lingkungan	SPU Pendidikan Skala RW	
1	2	3	4	5	6	7	8	9	10	11	12	13	14	15	16	17	18	19	20	21	22	23	
1010	47763	PERDAGANGAN ECERAN PUPUK DAN PEMBERANTAS HAMA	X	X	X	X	X	X	X	X	X	X	X	X	X	X	I	I	X	X	X	X	X
1011	47764	PERDAGANGAN ECERAN PERLENGKAPAN DAN MEDIA TANAMAN HIAS	X	X	X	X	X	X	X	X	X	X	X	X	X	X	I	I	X	X	X	X	X
1012	47771	PERDAGANGAN ECERAN MINYAK TANAH	X	X	X	X	X	X	X	X	X	X	X	X	X	X	I	I	X	X	X	X	X
1013	47772	PERDAGANGAN ECERAN GAS ELPIJI	X	X	X	X	X	X	X	X	X	X	X	X	X	X	I	I	X	X	X	X	X
1014	47773	PERDAGANGAN ECERAN BAHAN KIMIA	X	X	X	X	X	X	X	X	X	X	X	X	X	X	I	I	X	X	X	X	X
1015	47774	PERDAGANGAN ECERAN AROMATIK/PENYEGAR (MINYAK ATSIRI)	X	X	X	X	X	X	X	X	X	X	X	X	X	X	I	I	X	X	X	X	X
1016	47779	PERDAGANGAN ECERAN BAHAN KIMIA, DAN AROMATIK/PENYEGAR (MINYAK ATSIRI), DAN BAHAN BAKAR BUKAN BAHAN BAKAR UNTUK KENDARAAN BERMOTOR LAINNNYA	X	X	X	X	X	X	X	X	X	X	X	X	X	X	I	I	X	X	X	X	X
1017	47781	PERDAGANGAN ECERAN BARANG KERAJINAN DARI KAYU, BAMBU, ROTAN, PANDAN, RUMPUT DAN SEJENISNYA	X	X	X	X	X	X	X	X	X	X	X	X	X	X	I	I	X	X	X	X	X
1018	47782	PERDAGANGAN ECERAN BARANG KERAJINAN DARI KULIT, TULANG, TANDUK, GADING, BULU DAN BINATANG/HEWAN YANG DIAWETKAN	X	X	X	X	X	X	X	X	X	X	X	X	X	X	I	I	X	X	X	X	X
1019	47783	PERDAGANGAN ECERAN BARANG KERAJINAN DARI LOGAM	X	X	X	X	X	X	X	X	X	X	X	X	X	X	I	I	X	X	X	X	X
1020	47784	PERDAGANGAN ECERAN BARANG KERAJINAN DARI KERAMIK	X	X	X	X	X	X	X	X	X	X	X	X	X	X	I	I	X	X	X	X	X

NO. URUT	KODE KBLI	KEGIATAN	ZONA LINDUNG									ZONA BUDI DAYA										
			Sekitar Danau atau Waduk	Sempadan Sungai	RTH Kota							Perumahan			Perdagangan dan Jasa			Perkantoran	Sarana Pelayanan Umum			
			DW	SS	RTH-1	RTH-2	RTH-3	RTH-4	RTH-5	RTH-6	RTH-7	R-2	R-3	R-4	K-1	K-2	K-3	KT	SPU-1.1	SPU-2.1	SPU-3.1	SPU-4.1
			Sekitar Danau Atau Waduk	Sempadan Sungai	Rimba Kota	Taman Kota	Taman Kecamatan	Taman Lingkungan	Taman RW	Taman RT	Pemukaman	Rumah Kepadatan Tinggi	Rumah Kepadatan Sedang	Rumah Kepadatan Rendah	Perdagangan dan Jasa Skala Kota	Perdagangan dan Jasa Skala BWP	Perdagangan dan Jasa Skala Sub BWP	Perkantoran	SPU Pendidikan Skala Kota	SPU Pendidikan Skala Kecamatan	SPU Pendidikan Skala Lingkungan	SPU Pendidikan Skala RW
1	2	3	4	5	6	7	8	9	10	11	12	13	14	15	16	17	18	19	20	21	22	23
1021	47785	PERDAGANGAN ECERAN LUKISAN	X	X	X	X	X	X	X	X	X	X	X	X	X	I	I	X	X	X	X	X
1022	47789	PERDAGANGAN ECERAN BARANG KERAJINAN DAN LUKISAN LAINNYA	X	X	X	X	X	X	X	X	X	X	X	X	X	I	I	X	X	X	X	X
1023	47791	PERDAGANGAN ECERAN MESIN PERTANIAN DAN PERLENGKAPANNYA	X	X	X	X	X	X	X	X	X	X	X	X	X	I	I	X	X	X	X	X
1024	47792	PERDAGANGAN ECERAN MESIN JAHIT DAN PERLENGKAPANNYA	X	X	X	X	X	X	X	X	X	X	X	X	X	I	I	X	X	X	X	X
1025	47793	PERDAGANGAN ECERAN MESIN LAINNYA DAN PERLENGKAPANNYA	X	X	X	X	X	X	X	X	X	X	X	X	X	I	I	X	X	X	X	X
1026	47794	PERDAGANGAN ECERAN ALAT TRANSPORTASI DARAT TIDAK BERMOTOR DAN PERLENGKAPANNYA	X	X	X	X	X	X	X	X	X	X	X	X	X	I	I	X	X	X	X	X
1027	47795	PERDAGANGAN ECERAN ALAT TRANSPORTASI AIR DAN PERLENGKAPANNYA	X	X	X	X	X	X	X	X	X	X	X	X	X	I	I	X	X	X	X	X
1028	47796	PERDAGANGAN ECERAN ALAT-ALAT PERTANIAN	X	X	X	X	X	X	X	X	X	X	X	X	X	I	I	X	X	X	X	X
1029	47797	PERDAGANGAN ECERAN ALAT-ALAT PERTUKANGAN	X	X	X	X	X	X	X	X	X	X	X	X	X	I	I	X	X	X	X	X
1030	47811	PERDAGANGAN ECERAN KAKI LIMA DAN LOS PASAR KOMODITI PADI DAN PALAWIJA	X	X	X	X	X	X	X	X	X	X	X	X	X	I	I	X	X	X	X	X
1031	47812	PERDAGANGAN ECERAN KAKI LIMA DAN LOS PASAR KOMODITI BUAH-BUAHAN	T1, T2	X	X	X	X	X	X	X	X	X	X	X	X	I	I	X	X	X	X	X
1032	47813	PERDAGANGAN ECERAN KAKI LIMA DAN LOS PASAR KOMODITI SAYUR-SAYURAN	X	X	X	X	X	X	X	X	X	X	X	X	X	I	I	X	X	X	X	X
1033	47814	PERDAGANGAN ECERAN KAKI LIMA DAN LOS PASAR KOMODITI HASIL PETERNAKAN	X	X	X	X	X	X	X	X	X	X	X	X	X	I	I	X	X	X	X	X

NO. URUT	KODE KBLI	KEGIATAN	ZONA LINDUNG									ZONA BUDI DAYA											
			Sekitar Danau atau Waduk	Sempadan Sungai	RTH Kota							Perumahan			Perdagangan dan Jasa			Perkantoran	Sarana Pelayanan Umum				
			DW	SS	RTH-1	RTH-2	RTH-3	RTH-4	RTH-5	RTH-6	RTH-7	R-2	R-3	R-4	K-1	K-2	K-3	KT	SPU-1.1	SPU-2.1	SPU-3.1	SPU-4.1	
			Sekitar Danau Atau Waduk	Sempadan Sungai	Rimba Kota	Taman Kota	Taman Kecamatan	Taman Lingkungan	Taman RW	Taman RT	Pemukaman	Rumah Kepadatan Tinggi	Rumah Kepadatan Sedang	Rumah Kepadatan Rendah	Perdagangan dan Jasa Skala Kota	Perdagangan dan Jasa Skala BWP	Perdagangan dan Jasa Skala Sub BWP	Perkantoran	SPU Pendidikan Skala Kota	SPU Pendidikan Skala Kecamatan	SPU Pendidikan Skala Lingkungan	SPU Pendidikan Skala RW	
1	2	3	4	5	6	7	8	9	10	11	12	13	14	15	16	17	18	19	20	21	22	23	
1034	47815	PERDAGANGAN ECERAN KAKI LIMA DAN LOS PASAR KOMODITI HASIL PERIKANAN	X	X	X	X	X	X	X	X	X	X	X	X	X	X	I	I	X	X	X	X	X
1035	47816	PERDAGANGAN ECERAN KAKI LIMA DAN LOS PASAR KOMODITI HASIL KEHUTANAN DAN PERBURUAN	X	X	X	X	X	X	X	X	X	X	X	X	X	X	I	I	X	X	X	X	X
1036	47819	PERDAGANGAN ECERAN KAKI LIMA DAN LOS PASAR KOMODITI TANAMAN HIAS DAN HASIL PERTANIAN LAINNYA	T2	X	X	X	X	X	X	X	X	X	X	X	X	X	I	I	X	X	X	X	X
1037	47821	PERDAGANGAN ECERAN KAKI LIMA DAN LOS PASAR BERAS	X	X	X	X	X	X	X	X	X	X	X	X	X	X	I	I	X	X	X	X	X
1038	47822	PERDAGANGAN ECERAN KAKI LIMA DAN LOS PASAR ROTI, KUE KERING, KUE BASAH DAN SEJENISNYA	T2	X	X	X	X	X	X	X	X	X	X	X	X	X	I	I	X	X	X	X	X
1039	47823	PERDAGANGAN ECERAN KAKI LIMA DAN LOS PASAR KOPI, GULA PASIR, GULA MERAH DAN SEJENISNYA	X	X	X	X	X	X	X	X	X	X	X	X	X	X	I	I	X	X	X	X	X
1040	47824	PERDAGANGAN ECERAN KAKI LIMA DAN LOS PASAR TAHU, TEMPE, TAUCO DAN ONCOM	X	X	X	X	X	X	X	X	X	X	X	X	X	X	I	I	X	X	X	X	X
1041	47825	PERDAGANGAN ECERAN KAKI LIMA DAN LOS PASAR DAGING OLAHAN DAN IKAN OLAHAN	X	X	X	X	X	X	X	X	X	X	X	X	X	X	I	I	X	X	X	X	X
1042	47826	PERDAGANGAN ECERAN KAKI LIMA DAN LOS PASAR MINUMAN	T2	X	X	X	X	X	X	X	X	X	X	X	X	X	I	I	X	X	X	X	X
1043	47827	PERDAGANGAN ECERAN KAKI LIMA DAN LOS PASAR ROKOK DAN TEMBAKAU	X	X	X	X	X	X	X	X	X	X	X	X	X	X	I	I	X	X	X	X	X

NO. URUT	KODE KBLI	KEGIATAN	ZONA LINDUNG									ZONA BUDI DAYA											
			Sekitar Danau atau Waduk	Sempadan Sungai	RTH Kota							Perumahan			Perdagangan dan Jasa			Perkantoran	Sarana Pelayanan Umum				
			DW	SS	RTH-1	RTH-2	RTH-3	RTH-4	RTH-5	RTH-6	RTH-7	R-2	R-3	R-4	K-1	K-2	K-3	KT	SPU-1.1	SPU-2.1	SPU-3.1	SPU-4.1	
			Sekitar Danau Atau Waduk	Sempadan Sungai	Rimba Kota	Taman Kota	Taman Kecamatan	Taman Lingkungan	Taman RW	Taman RT	Pemakaman	Rumah Kepadatan Tinggi	Rumah Kepadatan Sedang	Rumah Kepadatan Rendah	Perdagangan dan Jasa Skala Kota	Perdagangan dan Jasa Skala BWP	Perdagangan dan Jasa Skala Sub BWP	Perkantoran	SPU Pendidikan Skala Kota	SPU Pendidikan Skala Kecamatan	SPU Pendidikan Skala Lingkungan	SPU Pendidikan Skala RW	
1	2	3	4	5	6	7	8	9	10	11	12	13	14	15	16	17	18	19	20	21	22	23	
1044	47828	PERDAGANGAN ECERAN KAKI LIMA DAN LOS PASAR PAKAN TERNAK, PAKAN UNGGAS DAN PAKAN IKAN	X	X	X	X	X	X	X	X	X	X	X	X	X	X	I	I	X	X	X	X	X
1045	47829	PERDAGANGAN ECERAN KAKI LIMA DAN LOS PASAR KOMODITI MAKANAN DAN MINUMAN YTDL	X	X	X	X	X	X	X	X	X	X	X	X	X	X	I	I	X	X	X	X	X
1046	47831	PERDAGANGAN ECERAN KAKI LIMA DAN LOS PASAR TEKSTIL	X	X	X	X	X	X	X	X	X	X	X	X	X	X	I	I	X	X	X	X	X
1047	47832	PERDAGANGAN ECERAN KAKI LIMA DAN LOS PASAR PAKAIAN	X	X	X	X	X	X	X	X	X	X	X	X	X	X	I	I	X	X	X	X	X
1048	47833	PERDAGANGAN ECERAN KAKI LIMA DAN LOS PASAR SEPATU, SANDAL DAN ALAS KAKI LAINNYA	X	X	X	X	X	X	X	X	X	X	X	X	X	X	I	I	X	X	X	X	X
1049	47834	PERDAGANGAN ECERAN KAKI LIMA DAN LOS PASAR PELENGKAP PAKAIAN DAN BENANG	X	X	X	X	X	X	X	X	X	X	X	X	X	X	I	I	X	X	X	X	X
1050	47841	PERDAGANGAN ECERAN KAKI LIMA DAN LOS PASAR BAHAN KIMIA	X	X	X	X	X	X	X	X	X	X	X	X	X	X	I	I	X	X	X	X	X
1051	47842	PERDAGANGAN ECERAN KAKI LIMA DAN LOS PASAR FARMASI	X	X	X	X	X	X	X	X	X	X	X	X	X	X	I	I	X	X	X	X	X
1052	47843	PERDAGANGAN ECERAN KAKI LIMA DAN LOS PASAR OBAT TRADISIONAL	X	X	X	X	X	X	X	X	X	X	X	X	X	X	I	I	X	X	X	X	X
1053	47844	PERDAGANGAN ECERAN KAKI LIMA DAN LOS PASAR KOSMETIK	X	X	X	X	X	X	X	X	X	X	X	X	X	X	I	I	X	X	X	X	X
1054	47845	PERDAGANGAN ECERAN KAKI LIMA DAN LOS PASAR PUPUK DAN PEMBERANTAS HAMA	X	X	X	X	X	X	X	X	X	X	X	X	X	X	I	I	X	X	X	X	X

NO. URUT	KODE KBLI	KEGIATAN	ZONA LINDUNG									ZONA BUDI DAYA											
			Sekitar Danau atau Waduk	Sempadan Sungai	RTH Kota							Perumahan			Perdagangan dan Jasa			Perkantoran	Sarana Pelayanan Umum				
			DW	SS	RTH-1	RTH-2	RTH-3	RTH-4	RTH-5	RTH-6	RTH-7	R-2	R-3	R-4	K-1	K-2	K-3	KT	SPU-1.1	SPU-2.1	SPU-3.1	SPU-4.1	
			Sekitar Danau Atau Waduk	Sempadan Sungai	Rimba Kota	Taman Kota	Taman Kecamatan	Taman Lingkungan	Taman RW	Taman RT	Pemukaman	Rumah Kepadatan Tinggi	Rumah Kepadatan Sedang	Rumah Kepadatan Rendah	Perdagangan dan Jasa Skala Kota	Perdagangan dan Jasa Skala BWP	Perdagangan dan Jasa Skala Sub BWP	Perkantoran	SPU Pendidikan Skala Kota	SPU Pendidikan Skala Kecamatan	SPU Pendidikan Skala Lingkungan	SPU Pendidikan Skala RW	
1	2	3	4	5	6	7	8	9	10	11	12	13	14	15	16	17	18	19	20	21	22	23	
1055	47846	PERDAGANGAN ECERAN KAKI LIMA DAN LOS PASAR AROMATIK/PENYEGAR (MINYAK ATSIRI)	X	X	X	X	X	X	X	X	X	X	X	X	X	X	I	I	X	X	X	X	X
1056	47849	PERDAGANGAN ECERAN KAKI LIMA DAN LOS PASAR BAHAN KIMIA, FARMASI, KOSMETIK DAN ALAT LABORATORIUM DAN YBDI YTDL	X	X	X	X	X	X	X	X	X	X	X	X	X	X	I	I	X	X	X	X	X
1057	47851	PERDAGANGAN ECERAN KAKI LIMA DAN LOS PASAR KACA MATA	X	X	X	X	X	X	X	X	X	X	X	X	X	X	I	I	X	X	X	X	X
1058	47852	PERDAGANGAN ECERAN KAKI LIMA DAN LOS PASAR BARANG PERHIASAN	X	X	X	X	X	X	X	X	X	X	X	X	X	X	I	I	X	X	X	X	X
1059	47853	PERDAGANGAN ECERAN KAKI LIMA DAN LOS PASAR JAM	X	X	X	X	X	X	X	X	X	X	X	X	X	X	I	I	X	X	X	X	X
1060	47854	PERDAGANGAN ECERAN KAKI LIMA DAN LOS PASAR TAS, DOMPET, KOPER, RANSEL DAN SEJENISNYA	X	X	X	X	X	X	X	X	X	X	X	X	X	X	I	I	X	X	X	X	X
1061	47855	PERDAGANGAN ECERAN KAKI LIMA DAN LOS PASAR PERLENGKAPAN PENGENDARA SEPEDA MOTOR	X	X	X	X	X	X	X	X	X	X	X	X	X	X	I	I	X	X	X	X	X
1062	47859	PERDAGANGAN ECERAN KAKI LIMA DAN LOS PASAR BARANG KEPERLUAN PRIBADI LAINNYA	X	X	X	X	X	X	X	X	X	X	X	X	X	X	I	I	X	X	X	X	X
1063	47861	PERDAGANGAN ECERAN KAKI LIMA DAN LOS PASAR BARANG ELEKTRONIK	X	X	X	X	X	X	X	X	X	X	X	X	X	X	I	I	X	X	X	X	X
1064	47862	PERDAGANGAN ECERAN KAKI LIMA DAN LOS PASAR ALAT DAN PERLENGKAPAN LISTRIK	X	X	X	X	X	X	X	X	X	X	X	X	X	X	I	I	X	X	X	X	X

NO. URUT	KODE KBLI	KEGIATAN	ZONA LINDUNG									ZONA BUDI DAYA											
			Sekitar Danau atau Waduk	Sempadan Sungai	RTH Kota						Perumahan			Perdagangan dan Jasa			Perkantoran	Sarana Pelayanan Umum					
			DW	SS	RTH-1	RTH-2	RTH-3	RTH-4	RTH-5	RTH-6	RTH-7	R-2	R-3	R-4	K-1	K-2	K-3	KT	SPU-1.1	SPU-2.1	SPU-3.1	SPU-4.1	
			Sekitar Danau Atau Waduk	Sempadan Sungai	Rimba Kota	Taman Kota	Taman Kecamatan	Taman Lingkungan	Taman RW	Taman RT	Pemakaman	Rumah Kepadatan Tinggi	Rumah Kepadatan Sedang	Rumah Kepadatan Rendah	Perdagangan dan Jasa Skala Kota	Perdagangan dan Jasa Skala BWP	Perdagangan dan Jasa Skala Sub BWP	Perkantoran	SPU Pendidikan Skala Kota	SPU Pendidikan Skala Kecamatan	SPU Pendidikan Skala Lingkungan	SPU Pendidikan Skala RW	
1	2	3	4	5	6	7	8	9	10	11	12	13	14	15	16	17	18	19	20	21	22	23	
1065	47863	PERDAGANGAN ECERAN KAKI LIMA DAN LOS PASAR BARANG PECAH BELAH DAN PERLENGKAPAN DAPUR DARI PLASTIK/MELAMIN	X	X	X	X	X	X	X	X	X	X	X	X	X	X	I	I	X	X	X	X	X
1066	47864	PERDAGANGAN ECERAN KAKI LIMA DAN LOS PASAR BARANG PECAH BELAH DAN PERLENGKAPAN DAPUR DARI BATU ATAU TANAH LIAT	X	X	X	X	X	X	X	X	X	X	X	X	X	X	I	I	X	X	X	X	X
1067	47865	PERDAGANGAN ECERAN KAKI LIMA DAN LOS PASAR BARANG DAN PERLENGKAPAN DAPUR DARI KAYU, BAMBU ATAU ROTAN	X	X	X	X	X	X	X	X	X	X	X	X	X	X	I	I	X	X	X	X	X
1068	47866	PERDAGANGAN ECERAN KAKI LIMA DAN LOS PASAR BARANG PECAH BELAH DAN PERLENGKAPAN DAPUR BUKAN DARI PLASTIK, BATU, TANAH LIAT, KAYU, BAMBU ATAU ROTAN	X	X	X	X	X	X	X	X	X	X	X	X	X	X	I	I	X	X	X	X	X
1069	47867	PERDAGANGAN ECERAN KAKI LIMA DAN LOS PASAR ALAT KEBERSIHAN	X	X	X	X	X	X	X	X	X	X	X	X	X	X	I	I	X	X	X	X	X
1070	47869	PERDAGANGAN ECERAN KAKI LIMA DAN LOS PASAR PERLENGKAPAN RUMAH TANGGA LAINNYA	X	X	X	X	X	X	X	X	X	X	X	X	X	X	I	I	X	X	X	X	X
1071	47871	PERDAGANGAN ECERAN KAKI LIMA DAN LOS PASAR KERTAS, KARTON DAN BARANG DARI KERTAS	X	X	X	X	X	X	X	X	X	X	X	X	X	X	I	I	X	X	X	X	X
1072	47872	PERDAGANGAN ECERAN KAKI LIMA DAN LOS PASAR ALAT TULIS MENULIS DAN GAMBAR	X	X	X	X	X	X	X	X	X	X	X	X	X	X	I	I	X	X	X	X	X
1073	47873	PERDAGANGAN ECERAN KAKI LIMA DAN LOS PASAR HASIL PENCETAKAN DAN PENERBITAN	X	X	X	X	X	X	X	X	X	X	X	X	X	X	I	I	X	X	X	X	X

NO. URUT	KODE KBLI	KEGIATAN	ZONA LINDUNG									ZONA BUDI DAYA											
			Sekitar Danau atau Waduk	Sempadan Sungai	RTH Kota							Perumahan			Perdagangan dan Jasa			Perkantoran	Sarana Pelayanan Umum				
			DW	SS	RTH-1	RTH-2	RTH-3	RTH-4	RTH-5	RTH-6	RTH-7	R-2	R-3	R-4	K-1	K-2	K-3	KT	SPU-1.1	SPU-2.1	SPU-3.1	SPU-4.1	
			Sekitar Danau Atau Waduk	Sempadan Sungai	Rimba Kota	Taman Kota	Taman Kecamatan	Taman Lingkungan	Taman RW	Taman RT	Pemukaman	Rumah Keypadatan Tinggi	Rumah Keypadatan Sedang	Rumah Keypadatan Rendah	Perdagangan dan Jasa Skala Kota	Perdagangan dan Jasa Skala BWP	Perdagangan dan Jasa Skala Sub BWP	Perkantoran	SPU Pendidikan Skala Kota	SPU Pendidikan Skala Kecamatan	SPU Pendidikan Skala Lingkungan	SPU Pendidikan Skala RW	
1	2	3	4	5	6	7	8	9	10	11	12	13	14	15	16	17	18	19	20	21	22	23	
1074	47874	PERDAGANGAN ECERAN KAKI LIMA DAN LOS PASAR ALAT OLAHRAGA DAN ALAT MUSIK	X	X	X	X	X	X	X	X	X	X	X	X	X	X	I	I	X	X	X	X	X
1075	47875	PERDAGANGAN ECERAN KAKI LIMA DAN LOS PASAR ALAT FOTOGRAFI, ALAT OPTIK DAN PERLENGKAPANNYA	X	X	X	X	X	X	X	X	X	X	X	X	X	X	I	I	X	X	X	X	X
1076	47876	PERDAGANGAN ECERAN KAKI LIMA DAN LOS PASAR MESIN KANTOR	X	X	X	X	X	X	X	X	X	X	X	X	X	X	I	I	X	X	X	X	X
1077	47877	PERDAGANGAN ECERAN KAKI LIMA DAN LOS PASAR PERALATAN TELEKOMUNIKASI	X	X	X	X	X	X	X	X	X	X	X	X	X	X	I	I	X	X	X	X	X
1078	47879	PERDAGANGAN ECERAN KAKI LIMA DAN LOS PASAR CAMPURAN KERTAS, KARTON, BARANG DARI KERTAS, ALAT TULIS-MENULIS, ALAT GAMBAR, HASIL PENCETAKAN, PENERBITAN DAN LAINNYA	X	X	X	X	X	X	X	X	X	X	X	X	X	X	I	I	X	X	X	X	X
1079	47881	PERDAGANGAN ECERAN KAKI LIMA DAN LOS PASAR BARANG KERAJINAN	T2	X	X	X	X	X	X	X	X	X	X	X	X	X	I	I	X	X	X	X	X
1080	47882	PERDAGANGAN ECERAN KAKI LIMA DAN LOS PASAR MAINAN ANAK-ANAK	X	X	X	X	X	X	X	X	X	X	X	X	X	X	I	I	X	X	X	X	X
1081	47883	PERDAGANGAN ECERAN KAKI LIMA DAN LOS PASAR LUKISAN	X	X	X	X	X	X	X	X	X	X	X	X	X	X	I	I	X	X	X	X	X
1082	47891	PERDAGANGAN ECERAN KAKI LIMA DAN LOS PASAR HEWAN HIDUP	X	X	X	X	X	X	X	X	X	X	X	X	X	X	I	I	X	X	X	X	X
1083	47892	PERDAGANGAN ECERAN KAKI LIMA DAN LOS PASAR BAHAN BAKAR MINYAK, GAS, MINYAK PELUMAS DAN BAHAN BAKAR LAINNYA	X	X	X	X	X	X	X	X	X	X	X	X	X	X	I	I	X	X	X	X	X
1084	47893	PERDAGANGAN ECERAN KAKI LIMA DAN LOS PASAR BARANG ANTIK	X	X	X	X	X	X	X	X	X	X	X	X	X	X	I	I	X	X	X	X	X

NO. URUT	KODE KBLI	KEGIATAN	ZONA LINDUNG									ZONA BUDI DAYA											
			Sekitar Danau atau Waduk	Sempadan Sungai	RTH Kota							Perumahan			Perdagangan dan Jasa			Perkantoran	Sarana Pelayanan Umum				
			DW	SS	RTH-1	RTH-2	RTH-3	RTH-4	RTH-5	RTH-6	RTH-7	R-2	R-3	R-4	K-1	K-2	K-3	KT	SPU-1.1	SPU-2.1	SPU-3.1	SPU-4.1	
			Sekitar Danau Atau Waduk	Sempadan Sungai	Rimba Kota	Taman Kota	Taman Kecamatan	Taman Lingkungan	Taman RW	Taman RT	Pemakaman	Rumah Kepadatan Tinggi	Rumah Kepadatan Sedang	Rumah Kepadatan Rendah	Perdagangan dan Jasa Skala Kota	Perdagangan dan Jasa Skala BWP	Perdagangan dan Jasa Skala Sub BWP	Perkantoran	SPU Pendidikan Skala Kota	SPU Pendidikan Skala Kecamatan	SPU Pendidikan Skala Lingkungan	SPU Pendidikan Skala RW	
1	2	3	4	5	6	7	8	9	10	11	12	13	14	15	16	17	18	19	20	21	22	23	
1085	47894	PERDAGANGAN ECERAN KAKI LIMA DAN LOS PASAR BARANG BEKAS PERLENGKAPAN RUMAH TANGGA	X	X	X	X	X	X	X	X	X	X	X	X	X	X	I	I	X	X	X	X	X
1086	47895	PERDAGANGAN ECERAN KAKI LIMA DAN LOS PASAR PAKAIAN, ALAS KAKI, PERLENGKAPAN PAKAIAN DAN BARANG PERLENGKAPAN PRIBADI BEKAS	X	X	X	X	X	X	X	X	X	X	X	X	X	X	I	I	X	X	X	X	X
1087	47896	PERDAGANGAN ECERAN KAKI LIMA DAN LOS PASAR BARANG LISTRIK DAN ELEKTRONIK BEKAS	X	X	X	X	X	X	X	X	X	X	X	X	X	X	I	I	X	X	X	X	X
1088	47897	PERDAGANGAN ECERAN KAKI LIMA DAN LOS PASAR BARANG BEKAS CAMPURAN	X	X	X	X	X	X	X	X	X	X	X	X	X	X	I	I	X	X	X	X	X
1089	47899	PERDAGANGAN ECERAN KAKI LIMA DAN LOS PASAR BARANG LAINNYA	X	X	X	X	X	X	X	X	X	X	X	X	X	X	I	I	X	X	X	X	X
1090	47911	PERDAGANGAN ECERAN MELALUI MEDIA UNTUK KOMODITI MAKANAN, MINUMAN, TEMBAKAU, KIMIA, FARMASI, KOSMETIK DAN ALAT LABORATORIUM	X	X	X	X	X	X	X	X	X	X	X	X	X	X	I	I	X	X	X	X	X
1091	47912	PERDAGANGAN ECERAN MELALUI MEDIA UNTUK KOMODITI TEKSTIL, PAKAIAN, ALAS KAKI DAN BARANG KEPERLUAN PRIBADI	X	X	X	X	X	X	X	X	X	X	X	X	X	X	I	I	X	X	X	X	X
1092	47913	PERDAGANGAN ECERAN MELALUI MEDIA UNTUK BARANG PERLENGKAPAN RUMAH TANGGA DAN PERLENGKAPAN DAPUR	X	X	X	X	X	X	X	X	X	X	X	X	X	X	I	I	X	X	X	X	X
1093	47914	PERDAGANGAN ECERAN MELALUI MEDIA UNTUK BARANG CAMPURAN SEBAGAIMANA TERSEBUT DALAM 47911 S.D. 47913	X	X	X	X	X	X	X	X	X	X	X	X	X	X	I	I	X	X	X	X	X

NO. URUT	KODE KBLI	KEGIATAN	ZONA LINDUNG									ZONA BUDI DAYA											
			Sekitar Danau atau Waduk	Sempadan Sungai	RTH Kota							Perumahan			Perdagangan dan Jasa			Perkantoran	Sarana Pelayanan Umum				
			DW	SS	RTH-1	RTH-2	RTH-3	RTH-4	RTH-5	RTH-6	RTH-7	R-2	R-3	R-4	K-1	K-2	K-3	KT	SPU-1.1	SPU-2.1	SPU-3.1	SPU-4.1	
			Sekitar Danau Atau Waduk	Sempadan Sungai	Rimba Kota	Taman Kota	Taman Kecamatan	Taman Lingkungan	Taman RW	Taman RT	Pemukaman	Rumah Kepadatan Tinggi	Rumah Kepadatan Sedang	Rumah Kepadatan Rendah	Perdagangan dan Jasa Skala Kota	Perdagangan dan Jasa Skala BWP	Perdagangan dan Jasa Skala Sub BWP	Perkantoran	SPU Pendidikan Skala Kota	SPU Pendidikan Skala Kecamatan	SPU Pendidikan Skala Lingkungan	SPU Pendidikan Skala RW	
1	2	3	4	5	6	7	8	9	10	11	12	13	14	15	16	17	18	19	20	21	22	23	
1094	47919	PERDAGANGAN ECERAN MELALUI MEDIA UNTUK BERBAGAI MACAM BARANG LAINNYA	X	X	X	X	X	X	X	X	X	X	X	X	X	X	I	I	X	X	X	X	X
1095	47920	PERDAGANGAN ECERAN ATAS DASAR BALAS JASA (FEE) ATAU KONTRAK	X	X	X	X	X	X	X	X	X	X	X	X	X	X	I	I	X	X	X	X	X
1096	47991	PERDAGANGAN ECERAN KELILING KOMODITI MAKANAN DARI HASIL PERTANIAN	X	X	X	X	X	X	X	X	X	X	X	X	X	X	I	I	X	X	X	X	X
1097	47992	PERDAGANGAN ECERAN KELILING KOMODITI MAKANAN, MINUMAN ATAU TEMBAKAU HASIL INDUSTRI PENGOLAHAN	X	X	X	X	X	X	X	X	X	X	X	X	X	X	I	I	X	X	X	X	X
1098	47993	PERDAGANGAN ECERAN KELILING BAHAN KIMIA, FARMASI, KOSMETIK DAN ALAT LABORATORIUM	X	X	X	X	X	X	X	X	X	X	X	X	X	X	I	I	X	X	X	X	X
1099	47994	PERDAGANGAN ECERAN KELILING TEKSTIL, PAKAIAN, ALAS KAKI DAN BARANG KEPERLUAN PRIBADI	X	X	X	X	X	X	X	X	X	X	X	X	X	X	I	I	X	X	X	X	X
1100	47995	PERDAGANGAN ECERAN KELILING PERLENGKAPAN RUMAH TANGGA DAN PERLENGKAPAN DAPUR	X	X	X	X	X	X	X	X	X	X	X	X	X	X	I	I	X	X	X	X	X
1101	47996	PERDAGANGAN ECERAN KELILING BAHAN BAKAR DAN MINYAK PELUMAS	X	X	X	X	X	X	X	X	X	X	X	X	X	X	I	I	X	X	X	X	X
1102	47997	PERDAGANGAN ECERAN KELILING KERTAS, BARANG DARI KERTAS, ALAT TULIS, BARANG CETAKAN, ALAT OLAHRAGA, ALAT MUSIK, ALAT FOTOGRAFI DAN KOMPUTER	X	X	X	X	X	X	X	X	X	X	X	X	X	X	I	I	X	X	X	X	X
1103	47998	PERDAGANGAN ECERAN KELILING BARANG KERAJINAN, MAINAN ANAK-ANAK DAN LUKISAN	X	X	X	X	X	X	X	X	X	X	X	X	X	X	I	I	X	X	X	X	X

NO. URUT	KODE KBLI	KEGIATAN	ZONA LINDUNG									ZONA BUDI DAYA											
			Sekitar Danau atau Waduk	Sempadan Sungai	RTH Kota							Perumahan			Perdagangan dan Jasa			Perkantoran	Sarana Pelayanan Umum				
			DW	SS	RTH-1	RTH-2	RTH-3	RTH-4	RTH-5	RTH-6	RTH-7	R-2	R-3	R-4	K-1	K-2	K-3	KT	SPU-1.1	SPU-2.1	SPU-3.1	SPU-4.1	
			Sekitar Danau Atau Waduk	Sempadan Sungai	Rimba Kota	Taman Kota	Taman Kecamatan	Taman Lingkungan	Taman RW	Taman RT	Pemukaman	Rumah Kepadatan Tinggi	Rumah Kepadatan Sedang	Rumah Kepadatan Rendah	Perdagangan dan Jasa Skala Kota	Perdagangan dan Jasa Skala BWP	Perdagangan dan Jasa Skala Sub BWP	Perkantoran	SPU Pendidikan Skala Kota	SPU Pendidikan Skala Kecamatan	SPU Pendidikan Skala Lingkungan	SPU Pendidikan Skala RW	
1	2	3	4	5	6	7	8	9	10	11	12	13	14	15	16	17	18	19	20	21	22	23	
1104	47999	PERDAGANGAN ECERAN BUKAN DI TOKO, KIOS, KAKI LIMA DAN LOS PASAR LAINNYA YTDL	X	X	X	X	X	X	X	X	X	X	X	X	X	X	I	I	X	X	X	X	X
1105	49110	ANGKUTAN JALAN REL UNTUK PENUMPANG	X	X	X	X	X	X	X	X	X	X	X	X	X	X	X	X	X	X	X	X	X
1106	49120	ANGKUTAN JALAN REL UNTUK BARANG	X	X	X	X	X	X	X	X	X	X	X	X	X	X	X	X	X	X	X	X	X
1107	49211	ANGKUTAN BUS ANTARKOTA ANTARPROVINSI (AKAP)	X	X	X	X	X	X	X	X	X	X	X	X	X	I	I	I	X	X	X	X	X
1108	49212	ANGKUTAN BUS PERBATASAN	X	X	X	X	X	X	X	X	X	X	X	X	X	I	I	I	X	X	X	X	X
1109	49213	ANGKUTAN BUS ANTARKOTA DALAM PROVINSI (AKDP)	X	X	X	X	X	X	X	X	X	X	X	X	X	I	I	I	X	X	X	X	X
1110	49214	ANGKUTAN BUS KOTA	X	X	X	X	X	X	X	X	X	X	X	X	X	I	I	I	X	X	X	X	X
1111	49215	ANGKUTAN BUS LINTAS BATAS NEGARA	X	X	X	X	X	X	X	X	X	X	X	X	X	X	X	X	X	X	X	X	X
1112	49216	ANGKUTAN BUS KHUSUS	X	X	X	X	X	X	X	X	X	X	X	X	X	I	I	I	X	X	X	X	X
1113	49219	ANGKUTAN BUS DALAM TRAYEK LAINNYA	X	X	X	X	X	X	X	X	X	X	X	X	X	I	I	I	X	X	X	X	X
1114	49221	ANGKUTAN BUS PARIWISATA	X	X	X	X	X	X	X	X	X	X	X	X	X	I	I	I	X	X	X	X	X
1115	49229	ANGKUTAN BUS TIDAK DALAM TRAYEK LAINNYA	X	X	X	X	X	X	X	X	X	X	X	X	X	I	I	I	X	X	X	X	X
1116	49300	ANGKUTAN MELALUI SALURAN PIPA	X	X	X	X	X	X	X	X	X	X	X	X	X	X	I	I	X	X	X	X	X

NO. URUT	KODE KBLI	KEGIATAN	ZONA LINDUNG									ZONA BUDI DAYA											
			Sekitar Danau atau Waduk	Sempadan Sungai	RTH Kota							Perumahan			Perdagangan dan Jasa			Perkantoran	Sarana Pelayanan Umum				
			DW	SS	RTH-1	RTH-2	RTH-3	RTH-4	RTH-5	RTH-6	RTH-7	R-2	R-3	R-4	K-1	K-2	K-3	KT	SPU-1.1	SPU-2.1	SPU-3.1	SPU-4.1	
			Sekitar Danau Atau Waduk	Sempadan Sungai	Rimba Kota	Taman Kota	Taman Kecamatan	Taman Lingkungan	Taman RW	Taman RT	Pemukaman	Rumah Kepadatan Tinggi	Rumah Kepadatan Sedang	Rumah Kepadatan Rendah	Perdagangan dan Jasa Skala Kota	Perdagangan dan Jasa Skala BWP	Perdagangan dan Jasa Skala Sub BWP	Perkantoran	SPU Pendidikan Skala Kota	SPU Pendidikan Skala Kecamatan	SPU Pendidikan Skala Lingkungan	SPU Pendidikan Skala RW	
1	2	3	4	5	6	7	8	9	10	11	12	13	14	15	16	17	18	19	20	21	22	23	
1117	49411	ANGKUTAN PERBATASAN BUKAN BUS, DALAM TRAYEK	X	X	X	X	X	X	X	X	X	X	X	X	X	I	I	I	X	X	X	X	X
1118	49412	ANGKUTAN ANTARKOTA DALAM PROVINSI (AKDP) BUKAN BUS, DALAM TRAYEK	X	X	X	X	X	X	X	X	X	X	X	X	X	I	I	I	X	X	X	X	X
1119	49413	ANGKUTAN PERKOTAAN BUKAN BUS, DALAM TRAYEK	X	X	X	X	X	X	X	X	X	X	X	X	X	I	I	I	X	X	X	X	X
1120	49414	ANGKUTAN PERDESAAN BUKAN BUS, DALAM TRAYEK	X	X	X	X	X	X	X	X	X	X	X	X	X	I	I	I	X	X	X	X	X
1121	49415	ANGKUTAN DARAT KHUSUS BUKAN BUS	X	X	X	X	X	X	X	X	X	X	X	X	X	I	I	I	X	X	X	X	X
1122	49419	ANGKUTAN DARAT BUKAN BUS UNTUK PENUMPANG LAINNYA, DALAM TRAYEK	X	X	X	X	X	X	X	X	X	X	X	X	X	I	I	I	X	X	X	X	X
1123	49421	ANGKUTAN TAKSI	X	X	X	X	X	X	X	X	X	X	X	X	X	I	I	I	X	X	X	X	X
1124	49422	ANGKUTAN SEWA	X	X	X	X	X	X	X	X	X	X	X	X	X	I	I	I	X	X	X	X	X
1125	49423	ANGKUTAN TIDAK BERMOTOR UNTUK PENUMPANG	X	X	X	X	X	X	X	X	X	X	X	X	X	I	I	I	X	X	X	X	X
1126	49424	ANGKUTAN OJEK MOTOR	X	X	X	X	X	X	X	X	X	X	X	X	X	I	I	I	X	X	X	X	X
1127	49425	ANGKUTAN DARAT WISATA	X	X	X	X	X	X	X	X	X	X	X	X	X	I	I	I	X	X	X	X	X
1128	49426	ANGKUTAN SEWA KHUSUS	X	X	X	X	X	X	X	X	X	X	X	X	X	I	I	I	X	X	X	X	X
1129	49429	ANGKUTAN DARAT LAINNYA UNTUK PENUMPANG	X	X	X	X	X	X	X	X	X	X	X	X	X	I	I	I	X	X	X	X	X

NO. URUT	KODE KBLI	KEGIATAN	ZONA LINDUNG									ZONA BUDI DAYA											
			Sekitar Danau atau Waduk	Sempadan Sungai	RTH Kota							Perumahan			Perdagangan dan Jasa			Perkantoran	Sarana Pelayanan Umum				
			DW	SS	RTH-1	RTH-2	RTH-3	RTH-4	RTH-5	RTH-6	RTH-7	R-2	R-3	R-4	K-1	K-2	K-3	KT	SPU-1.1	SPU-2.1	SPU-3.1	SPU-4.1	
			Sekitar Danau Atau Waduk	Sempadan Sungai	Rimba Kota	Taman Kota	Taman Kecamatan	Taman Lingkungan	Taman RW	Taman RT	Pemukaman	Rumah Kepadatan Tinggi	Rumah Kepadatan Sedang	Rumah Kepadatan Rendah	Perdagangan dan Jasa Skala Kota	Perdagangan dan Jasa Skala BWP	Perdagangan dan Jasa Skala Sub BWP	Perkantoran	SPU Pendidikan Skala Kota	SPU Pendidikan Skala Kecamatan	SPU Pendidikan Skala Lingkungan	SPU Pendidikan Skala RW	
1	2	3	4	5	6	7	8	9	10	11	12	13	14	15	16	17	18	19	20	21	22	23	
1130	49431	ANGKUTAN BERMOTOR UNTUK BARANG UMUM	X	X	X	X	X	X	X	X	X	X	X	X	X	I	I	I	X	X	X	X	X
1131	49432	ANGKUTAN BERMOTOR UNTUK BARANG KHUSUS	X	X	X	X	X	X	X	X	X	X	X	X	X	I	I	I	X	X	X	X	X
1132	49433	ANGKUTAN TIDAK BERMOTOR UNTUK BARANG UMUM PENUMPANG	X	X	X	X	X	X	X	X	X	X	X	X	X	I	I	I	X	X	X	X	X
1133	49441	ANGKUTAN JALAN REL PERKOTAAN	X	X	X	X	X	X	X	X	X	X	X	X	X	X	X	X	X	X	X	X	X
1134	49442	ANGKUTAN JALAN REL WISATA	X	X	X	X	X	X	X	X	X	X	X	X	X	X	X	X	X	X	X	X	X
1135	49450	ANGKUTAN JALAN REL LAINNYA	X	X	X	X	X	X	X	X	X	X	X	X	X	X	X	X	X	X	X	X	X
1136	50111	ANGKUTAN LAUT DALAM NEGERI LINER DAN TRAMPER UNTUK PENUMPANG	X	X	X	X	X	X	X	X	X	X	X	X	X	X	X	X	X	X	X	X	X
1137	50112	ANGKUTAN LAUT PERAIRAN PELABUHAN DALAM NEGERI UNTUK PENUMPANG	X	X	X	X	X	X	X	X	X	X	X	X	X	X	X	X	X	X	X	X	X
1138	50113	ANGKUTAN LAUT DALAM NEGERI UNTUK WISATA	X	X	X	X	X	X	X	X	X	X	X	X	X	X	X	X	X	X	X	X	X
1139	50114	ANGKUTAN LAUT DALAM NEGERI PERINTIS UNTUK PENUMPANG	X	X	X	X	X	X	X	X	X	X	X	X	X	X	X	X	X	X	X	X	X
1140	50121	ANGKUTAN LAUT LUAR NEGERI LINER DAN TRAMPER UNTUK PENUMPANG	X	X	X	X	X	X	X	X	X	X	X	X	X	X	X	X	X	X	X	X	X
1141	50122	ANGKUTAN LAUT LUAR NEGERI UNTUK WISATA	X	X	X	X	X	X	X	X	X	X	X	X	X	X	X	X	X	X	X	X	X
1142	50131	ANGKUTAN LAUT DALAM NEGERI UNTUK BARANG UMUM	X	X	X	X	X	X	X	X	X	X	X	X	X	X	X	X	X	X	X	X	X

NO. URUT	KODE KBLI	KEGIATAN	ZONA LINDUNG									ZONA BUDI DAYA											
			Sekitar Danau atau Waduk	Sempadan Sungai	RTH Kota							Perumahan			Perdagangan dan Jasa			Perkantoran	Sarana Pelayanan Umum				
			DW	SS	RTH-1	RTH-2	RTH-3	RTH-4	RTH-5	RTH-6	RTH-7	R-2	R-3	R-4	K-1	K-2	K-3	KT	SPU-1.1	SPU-2.1	SPU-3.1	SPU-4.1	
			Sekitar Danau Atau Waduk	Sempadan Sungai	Rimba Kota	Taman Kota	Taman Kecamatan	Taman Lingkungan	Taman RW	Taman RT	Pemakaman	Rumah Kepadatan Tinggi	Rumah Kepadatan Sedang	Rumah Kepadatan Rendah	Perdagangan dan Jasa Skala Kota	Perdagangan dan Jasa Skala BWP	Perdagangan dan Jasa Skala Sub BWP	Perkantoran	SPU Pendidikan Skala Kota	SPU Pendidikan Skala Kecamatan	SPU Pendidikan Skala Lingkungan	SPU Pendidikan Skala RW	
1	2	3	4	5	6	7	8	9	10	11	12	13	14	15	16	17	18	19	20	21	22	23	
1143	50132	ANGKUTAN LAUT PERAIRAN PELABUHAN DALAM NEGERI UNTUK BARANG	X	X	X	X	X	X	X	X	X	X	X	X	X	X	X	X	X	X	X	X	X
1144	50133	ANGKUTAN LAUT DALAM NEGERI UNTUK BARANG KHUSUS	X	X	X	X	X	X	X	X	X	X	X	X	X	X	X	X	X	X	X	X	X
1145	50134	ANGKUTAN LAUT DALAM NEGERI PERINTIS UNTUK BARANG	X	X	X	X	X	X	X	X	X	X	X	X	X	X	X	X	X	X	X	X	X
1146	50135	ANGKUTAN LAUT DALAM NEGERI PELAYARAN RAKYAT	X	X	X	X	X	X	X	X	X	X	X	X	X	X	X	X	X	X	X	X	X
1147	50141	ANGKUTAN LAUT LUAR NEGERI UNTUK BARANG UMUM	X	X	X	X	X	X	X	X	X	X	X	X	X	X	X	X	X	X	X	X	X
1148	50142	ANGKUTAN LAUT LUAR NEGERI UNTUK BARANG KHUSUS	X	X	X	X	X	X	X	X	X	X	X	X	X	X	X	X	X	X	X	X	X
1149	50143	ANGKUTAN LAUT LUAR NEGERI PELAYARAN RAKYAT	X	X	X	X	X	X	X	X	X	X	X	X	X	X	X	X	X	X	X	X	X
1150	50211	ANGKUTAN SUNGAI DAN DANAU LINER (TRAYEK TETAP DAN TERATUR) UNTUK PENUMPANG	X	X	X	X	X	X	X	X	X	X	X	X	X	X	X	X	X	X	X	X	X
1151	50212	ANGKUTAN SUNGAI DAN DANAU TRAMPER (TRAYEK TIDAK TETAP DAN TIDAK TERATUR) UNTUK PENUMPANG	X	X	X	X	X	X	X	X	X	X	X	X	X	X	X	X	X	X	X	X	X
1152	50213	ANGKUTAN SUNGAI DAN DANAU UNTUK WISATA DAN YBDI	X	X	X	X	X	X	X	X	X	X	X	X	X	X	X	X	X	X	X	X	X
1153	50214	ANGKUTAN PENYEBERANGAN ANTARPROVINSI UNTUK PENUMPANG	X	X	X	X	X	X	X	X	X	X	X	X	X	X	X	X	X	X	X	X	X
1154	50215	ANGKUTAN PENYEBERANGAN PERINTIS ANTARPROVINSI UNTUK PENUMPANG	X	X	X	X	X	X	X	X	X	X	X	X	X	X	X	X	X	X	X	X	X

NO. URUT	KODE KBLI	KEGIATAN	ZONA LINDUNG									ZONA BUDI DAYA											
			Sekitar Danau atau Waduk	Sempadan Sungai	RTH Kota							Perumahan			Perdagangan dan Jasa			Perkantoran	Sarana Pelayanan Umum				
			DW	SS	RTH-1	RTH-2	RTH-3	RTH-4	RTH-5	RTH-6	RTH-7	R-2	R-3	R-4	K-1	K-2	K-3	KT	SPU-1.1	SPU-2.1	SPU-3.1	SPU-4.1	
			Sekitar Danau Atau Waduk	Sempadan Sungai	Rimba Kota	Taman Kota	Taman Kecamatan	Taman Lingkungan	Taman RW	Taman RT	Pemakaman	Rumah Kepadatan Tinggi	Rumah Kepadatan Sedang	Rumah Kepadatan Rendah	Perdagangan dan Jasa Skala Kota	Perdagangan dan Jasa Skala BWP	Perdagangan dan Jasa Skala Sub BWP	Perkantoran	SPU Pendidikan Skala Kota	SPU Pendidikan Skala Kecamatan	SPU Pendidikan Skala Lingkungan	SPU Pendidikan Skala RW	
1	2	3	4	5	6	7	8	9	10	11	12	13	14	15	16	17	18	19	20	21	22	23	
1155	50216	ANGKUTAN PENYEBERANGAN ANTARKABUPATEN/KOTA UNTUK PENUMPANG	X	X	X	X	X	X	X	X	X	X	X	X	X	X	X	X	X	X	X	X	X
1156	50217	ANGKUTAN PENYEBERANGAN PERINTIS ANTARKABUPATEN/KOTA UNTUK PENUMPANG	X	X	X	X	X	X	X	X	X	X	X	X	X	X	X	X	X	X	X	X	X
1157	50218	ANGKUTAN PENYEBERANGAN DALAM KABUPATEN/KOTA UNTUK PENUMPANG	X	X	X	X	X	X	X	X	X	X	X	X	X	X	X	X	X	X	X	X	X
1158	50219	ANGKUTAN PENYEBERANGAN LAINNYA UNTUK PENUMPANG TERMASUK PENYEBERANGAN ANTARNEGARA	X	X	X	X	X	X	X	X	X	X	X	X	X	X	X	X	X	X	X	X	X
1159	50221	ANGKUTAN SUNGAI DAN DANAU UNTUK BARANG UMUM DAN/ATAU HEWAN	X	X	X	X	X	X	X	X	X	X	X	X	X	X	X	X	X	X	X	X	X
1160	50222	ANGKUTAN SUNGAI DAN DANAU UNTUK BARANG KHUSUS	X	X	X	X	X	X	X	X	X	X	X	X	X	X	X	X	X	X	X	X	X
1161	50223	ANGKUTAN SUNGAI DAN DANAU UNTUK BARANG BERBAHAYA	X	X	X	X	X	X	X	X	X	X	X	X	X	X	X	X	X	X	X	X	X
1162	50224	ANGKUTAN PENYEBERANGAN UMUM ANTARPROVINSI UNTUK BARANG	X	X	X	X	X	X	X	X	X	X	X	X	X	X	X	X	X	X	X	X	X
1163	50225	ANGKUTAN PENYEBERANGAN PERINTIS ANTARPROVINSI UNTUK BARANG	X	X	X	X	X	X	X	X	X	X	X	X	X	X	X	X	X	X	X	X	X
1164	50226	ANGKUTAN PENYEBERANGAN UMUM ANTARKABUPATEN/KOTA UNTUK BARANG	X	X	X	X	X	X	X	X	X	X	X	X	X	X	X	X	X	X	X	X	X
1165	50227	ANGKUTAN PENYEBERANGAN PERINTIS ANTARKABUPATEN/KOTA UNTUK BARANG	X	X	X	X	X	X	X	X	X	X	X	X	X	X	X	X	X	X	X	X	X
1166	50228	ANGKUTAN PENYEBERANGAN UMUM DALAM KABUPATEN/KOTA UNTUK BARANG	X	X	X	X	X	X	X	X	X	X	X	X	X	X	X	X	X	X	X	X	X

NO. URUT	KODE KBLI	KEGIATAN	ZONA LINDUNG									ZONA BUDI DAYA											
			Sekitar Danau atau Waduk	Sempadan Sungai	RTH Kota							Perumahan			Perdagangan dan Jasa			Perkantoran	Sarana Pelayanan Umum				
			DW	SS	RTH-1	RTH-2	RTH-3	RTH-4	RTH-5	RTH-6	RTH-7	R-2	R-3	R-4	K-1	K-2	K-3	KT	SPU-1.1	SPU-2.1	SPU-3.1	SPU-4.1	
			Sekitar Danau Atau Waduk	Sempadan Sungai	Rimba Kota	Taman Kota	Taman Kecamatan	Taman Lingkungan	Taman RW	Taman RT	Pemakaman	Rumah Kepadatan Tinggi	Rumah Kepadatan Sedang	Rumah Kepadatan Rendah	Perdagangan dan Jasa Skala Kota	Perdagangan dan Jasa Skala BWP	Perdagangan dan Jasa Skala Sub BWP	Perkantoran	SPU Pendidikan Skala Kota	SPU Pendidikan Skala Kecamatan	SPU Pendidikan Skala Lingkungan	SPU Pendidikan Skala RW	
1	2	3	4	5	6	7	8	9	10	11	12	13	14	15	16	17	18	19	20	21	22	23	
1167	50229	ANGKUTAN PENYEBERANGAN LAINNYA UNTUK BARANG TERMASUK PENYEBERANGAN ANTARNEGARA	X	X	X	X	X	X	X	X	X	X	X	X	X	X	X	X	X	X	X	X	X
1168	51101	ANGKUTAN UDARA NIAGA BERJADWAL DALAM NEGERI UNTUK PENUMPANG ATAU PENUMPANG DAN KARGO	X	X	X	X	X	X	X	X	X	X	X	X	X	X	X	X	X	X	X	X	X
1169	51102	ANGKUTAN UDARA NIAGA TIDAK BERJADWAL DALAM NEGERI UNTUK PENUMPANG ATAU PENUMPANG DAN KARGO	X	X	X	X	X	X	X	X	X	X	X	X	X	X	X	X	X	X	X	X	X
1170	51103	ANGKUTAN UDARA NIAGA BERJADWAL LUAR NEGERI UNTUK PENUMPANG ATAU PENUMPANG DAN KARGO	X	X	X	X	X	X	X	X	X	X	X	X	X	X	X	X	X	X	X	X	X
1171	51104	ANGKUTAN UDARA NIAGA TIDAK BERJADWAL LUAR NEGERI UNTUK PENUMPANG ATAU PENUMPANG DAN KARGO	X	X	X	X	X	X	X	X	X	X	X	X	X	X	X	X	X	X	X	X	X
1172	51105	ANGKUTAN UDARA NIAGA TIDAK BERJADWAL LAINNYA	X	X	X	X	X	X	X	X	X	X	X	X	X	X	X	X	X	X	X	X	X
1173	51106	ANGKUTAN UDARA UNTUK OLAHRAGA	X	X	X	X	X	X	X	X	X	X	X	X	X	X	X	X	X	X	X	X	X
1174	51107	ANGKUTAN UDARA UNTUK WISATA	X	X	X	X	X	X	X	X	X	X	X	X	X	X	X	X	X	X	X	X	X
1175	51108	ANGKUTAN UDARA BUKAN NIAGA	X	X	X	X	X	X	X	X	X	X	X	X	X	X	X	X	X	X	X	X	X
1176	51109	ANGKUTAN UDARA UNTUK PENUMPANG LAINNYA	X	X	X	X	X	X	X	X	X	X	X	X	X	X	X	X	X	X	X	X	X
1177	51201	ANGKUTAN UDARA NIAGA BERJADWAL DALAM NEGERI UNTUK KARGO	X	X	X	X	X	X	X	X	X	X	X	X	X	X	X	X	X	X	X	X	X

NO. URUT	KODE KBLI	KEGIATAN	ZONA LINDUNG									ZONA BUDI DAYA											
			Sekitar Danau atau Waduk	Sempadan Sungai	RTH Kota							Perumahan			Perdagangan dan Jasa			Perkantoran	Sarana Pelayanan Umum				
			DW	SS	RTH-1	RTH-2	RTH-3	RTH-4	RTH-5	RTH-6	RTH-7	R-2	R-3	R-4	K-1	K-2	K-3	KT	SPU-1.1	SPU-2.1	SPU-3.1	SPU-4.1	
			Sekitar Danau Atau Waduk	Sempadan Sungai	Rimba Kota	Taman Kota	Taman Kecamatan	Taman Lingkungan	Taman RW	Taman RT	Pemukaman	Rumah Kepadatan Tinggi	Rumah Kepadatan Sedang	Rumah Kepadatan Rendah	Perdagangan dan Jasa Skala Kota	Perdagangan dan Jasa Skala BWP	Perdagangan dan Jasa Skala Sub BWP	Perkantoran	SPU Pendidikan Skala Kota	SPU Pendidikan Skala Kecamatan	SPU Pendidikan Skala Lingkungan	SPU Pendidikan Skala RW	
1	2	3	4	5	6	7	8	9	10	11	12	13	14	15	16	17	18	19	20	21	22	23	
1178	51202	ANGKUTAN UDARA NIAGA TIDAK BERJADWAL DALAM NEGERI UNTUK KARGO	X	X	X	X	X	X	X	X	X	X	X	X	X	X	X	X	X	X	X	X	X
1179	51203	ANGKUTAN UDARA NIAGA BERJADWAL LUAR NEGERI UNTUK KARGO	X	X	X	X	X	X	X	X	X	X	X	X	X	X	X	X	X	X	X	X	X
1180	51204	ANGKUTAN UDARA NIAGA TIDAK BERJADWAL LUAR NEGERI UNTUK KARGO	X	X	X	X	X	X	X	X	X	X	X	X	X	X	X	X	X	X	X	X	X
1181	52101	PERGUDANGAN DAN PENYIMPANAN	X	X	X	X	X	X	X	X	X	X	X	X	X	X	X	X	X	X	X	X	X
1182	52102	AKTIVITAS COLD STORAGE	X	X	X	X	X	X	X	X	X	X	X	X	X	X	X	X	X	X	X	X	X
1183	52103	AKTIVITAS BOUNDED WAREHOUSING ATAU WILAYAH KAWASAN BERIKAT	X	X	X	X	X	X	X	X	X	X	X	X	X	X	X	X	X	X	X	X	X
1184	52104	PENYIMPANAN MINYAK DAN GAS BUMI	X	X	X	X	X	X	X	X	X	X	X	X	X	X	X	X	X	X	X	X	X
1185	52105	AKTIVITAS PENYIMPANAN	X	X	X	X	X	X	X	X	X	X	X	X	X	X	X	X	X	X	X	X	X
1186	52106	FASILITAS PENYIMPANAN SUMBER RADIASI PENGION	X	X	X	X	X	X	X	X	X	X	X	X	X	X	X	X	X	X	X	X	X
1187	52107	PENYIMPANAN YANG TERMASUK DALAM NATURALLY OCCURING RADIOACTIVE MATERIAL (NORM)	X	X	X	X	X	X	X	X	X	X	X	X	X	X	X	X	X	X	X	X	X
1188	52108	PENGELOLA GUDANG SISTEM RESI GUDANG	X	X	X	X	X	X	X	X	X	X	X	X	X	X	X	X	X	X	X	X	X
1189	52109	PERGUDANGAN DAN PENYIMPANAN LAINNYA	X	X	X	X	X	X	X	X	X	X	X	X	X	X	X	X	X	X	X	X	X
1190	52211	AKTIVITAS TERMINAL DARAT	X	X	X	X	X	X	X	X	X	X	X	X	X	X	X	X	X	X	X	X	X

NO. URUT	KODE KBLI	KEGIATAN	ZONA LINDUNG									ZONA BUDI DAYA											
			Sekitar Danau atau Waduk	Sempadan Sungai	RTH Kota							Perumahan			Perdagangan dan Jasa			Perkantoran	Sarana Pelayanan Umum				
			DW	SS	RTH-1	RTH-2	RTH-3	RTH-4	RTH-5	RTH-6	RTH-7	R-2	R-3	R-4	K-1	K-2	K-3	KT	SPU-1.1	SPU-2.1	SPU-3.1	SPU-4.1	
			Sekitar Danau Atau Waduk	Sempadan Sungai	Rimba Kota	Taman Kota	Taman Kecamatan	Taman Lingkungan	Taman RW	Taman RT	Pemakaman	Rumah Kepadatan Tinggi	Rumah Kepadatan Sedang	Rumah Kepadatan Rendah	Perdagangan dan Jasa Skala Kota	Perdagangan dan Jasa Skala BWP	Perdagangan dan Jasa Skala Sub BWP	Perkantoran	SPU Pendidikan Skala Kota	SPU Pendidikan Skala Kecamatan	SPU Pendidikan Skala Lingkungan	SPU Pendidikan Skala RW	
1	2	3	4	5	6	7	8	9	10	11	12	13	14	15	16	17	18	19	20	21	22	23	
1191	52212	AKTIVITAS STASIUN KERETA API	X	X	X	X	X	X	X	X	X	X	X	X	X	X	X	X	X	X	X	X	X
1192	52213	AKTIVITAS JALAN TOL	X	X	X	X	X	X	X	X	X	X	X	X	X	X	X	X	X	X	X	X	X
1193	52214	AKTIVITAS PERPARKIRAN DI BADAN JALAN (ON STREET PARKING)	T1, T2	X	X	X	X	X	X	X	X	T1	T1	T1	X	T3	T3	T1	T1	T1	T1	T1	T1
1194	52215	AKTIVITAS PERPARKIRAN DI LUAR BADAN JALAN (OFF STREET PARKING)	T1, T2	T1, T2	X	X	X	X	X	X	X	I	I	I	X	T3	T3	T3	T1	T1	T1	T1	T1
1195	52219	AKTIVITAS PENUNJANG ANGKUTAN DARAT LAINNYA	X	X	X	X	X	X	X	X	X	T3	T3	T3	X	T3	T3	T3	T3	T3	T3	T3	T3
1196	52221	AKTIVITAS PELAYANAN KEPELABUHANAN LAUT	X	X	X	X	X	X	X	X	X	X	X	X	X	X	X	X	X	X	X	X	X
1197	52222	AKTIVITAS PELAYANAN KEPELABUHANAN SUNGAI DAN DANAU	X	X	X	X	X	X	X	X	X	X	X	X	X	X	X	X	X	X	X	X	X
1198	52223	AKTIVITAS PELAYANAN KEPELABUHANAN PENYEBERANGAN	X	X	X	X	X	X	X	X	X	X	X	X	X	X	X	X	X	X	X	X	X
1199	52224	AKTIVITAS PELABUHAN PERIKANAN	X	X	X	X	X	X	X	X	X	X	X	X	X	X	X	X	X	X	X	X	X
1200	52225	AKTIVITAS PENGELOLAAN KAPAL	X	X	X	X	X	X	X	X	X	X	X	X	X	X	X	X	X	X	X	X	X
1201	52229	AKTIVITAS PENUNJANG ANGKUTAN PERAIRAN LAINNYA	X	X	X	X	X	X	X	X	X	X	X	X	X	X	X	X	X	X	X	X	X
1202	52231	AKTIVITAS KEBANDARUDARAAN	X	X	X	X	X	X	X	X	X	X	X	X	X	X	X	X	X	X	X	X	X
1203	52232	JASA PELAYANAN NAVIGASI PENERBANGAN	X	X	X	X	X	X	X	X	X	X	X	X	X	X	X	X	X	X	X	X	X

NO. URUT	KODE KBLI	KEGIATAN	ZONA LINDUNG									ZONA BUDI DAYA											
			Sekitar Danau atau Waduk	Sempadan Sungai	RTH Kota							Perumahan			Perdagangan dan Jasa			Perkantoran	Sarana Pelayanan Umum				
			DW	SS	RTH-1	RTH-2	RTH-3	RTH-4	RTH-5	RTH-6	RTH-7	R-2	R-3	R-4	K-1	K-2	K-3	KT	SPU-1.1	SPU-2.1	SPU-3.1	SPU-4.1	
			Sekitar Danau Atau Waduk	Sempadan Sungai	Rimba Kota	Taman Kota	Taman Kecamatan	Taman Lingkungan	Taman RW	Taman RT	Pemakaman	Rumah Kepadatan Tinggi	Rumah Kepadatan Sedang	Rumah Kepadatan Rendah	Perdagangan dan Jasa Skala Kota	Perdagangan dan Jasa Skala BWP	Perdagangan dan Jasa Skala Sub BWP	Perkantoran	SPU Pendidikan Skala Kota	SPU Pendidikan Skala Kecamatan	SPU Pendidikan Skala Lingkungan	SPU Pendidikan Skala RW	
1	2	3	4	5	6	7	8	9	10	11	12	13	14	15	16	17	18	19	20	21	22	23	
1204	52240	PENANGANAN KARGO (BONGKAR MUAT BARANG)	X	X	X	X	X	X	X	X	X	X	X	X	X	X	X	X	X	X	X	X	X
1205	52291	JASA PENGURUSAN TRANSPORTASI (JPT)	X	X	X	X	X	X	X	X	X	X	X	X	X	I	I	I	X	X	X	X	X
1206	52292	AKTIVITAS EKSPEDISI MUATAN KERETA API DAN EKSPEDISIANGKUTAN DARAT (EMKA & EAD)	X	X	X	X	X	X	X	X	X	X	X	X	X	I	I	I	X	X	X	X	X
1207	52293	AKTIVITAS EKSPEDISI MUATAN KAPAL (EMKL)	X	X	X	X	X	X	X	X	X	X	X	X	X	I	I	I	X	X	X	X	X
1208	52294	AKTIVITAS EKSPEDISI MUATAN PESAWAT UDARA (EMPU)	X	X	X	X	X	X	X	X	X	X	X	X	X	I	I	I	X	X	X	X	X
1209	52295	ANGKUTAN MULTIMODA	X	X	X	X	X	X	X	X	X	X	X	X	X	I	I	I	X	X	X	X	X
1210	52296	JASA PENUNJANG ANGKUTAN UDARA	X	X	X	X	X	X	X	X	X	X	X	X	X	I	I	I	X	X	X	X	X
1211	52297	JASA KEAGENAN KAPAL/AGEN PERKAPALAN PERUSAHAAN	X	X	X	X	X	X	X	X	X	X	X	X	X	I	I	I	X	X	X	X	X
1212	52298	AKTIVITAS TALLY MANDIRI	X	X	X	X	X	X	X	X	X	X	X	X	X	X	X	X	X	X	X	X	X
1213	52299	AKTIVITAS PENUNJANG ANGKUTAN LAINNYA YTDL	X	X	X	X	X	X	X	X	X	X	X	X	X	I	I	I	X	X	X	X	X
1214	53100	AKTIVITAS POS	X	X	X	X	X	X	X	X	X	X	X	X	X	I	I	I	X	X	X	X	X
1215	53201	AKTIVITAS KURIR	X	X	X	X	X	X	X	X	X	X	X	X	X	I	I	I	X	X	X	X	X
1216	53202	AKTIVITAS AGEN KURIR	X	X	X	X	X	X	X	X	X	X	X	X	X	I	I	I	X	X	X	X	X

NO. URUT	KODE KBLI	KEGIATAN	ZONA LINDUNG									ZONA BUDI DAYA										
			Sekitar Danau atau Waduk	Sempadan Sungai	RTH Kota							Perumahan			Perdagangan dan Jasa			Perkantoran	Sarana Pelayanan Umum			
			DW	SS	RTH-1	RTH-2	RTH-3	RTH-4	RTH-5	RTH-6	RTH-7	R-2	R-3	R-4	K-1	K-2	K-3	KT	SPU-1.1	SPU-2.1	SPU-3.1	SPU-4.1
			Sekitar Danau Atau Waduk	Sempadan Sungai	Rimba Kota	Taman Kota	Taman Kecamatan	Taman Lingkungan	Taman RW	Taman RT	Pemukaman	Rumah Kepadatan Tinggi	Rumah Kepadatan Sedang	Rumah Kepadatan Rendah	Perdagangan dan Jasa Skala Kota	Perdagangan dan Jasa Skala BWP	Perdagangan dan Jasa Skala Sub BWP	Perkantoran	SPU Pendidikan Skala Kota	SPU Pendidikan Skala Kecamatan	SPU Pendidikan Skala Lingkungan	SPU Pendidikan Skala RW
1	2	3	4	5	6	7	8	9	10	11	12	13	14	15	16	17	18	19	20	21	22	23
1217	55110	HOTEL BINTANG	X	X	X	X	X	X	X	X	X	X	X	X	I	I	I	X	X	X	X	X
1218	55120	HOTEL MELATI	X	X	X	X	X	X	X	X	X	X	X	X	I	I	I	X	X	X	X	X
1219	55130	PONDOK WISATA	X	X	X	X	X	X	X	X	X	X	X	X	I	I	I	X	X	X	X	X
1220	55191	PENGINAPAN REMAJA (YOUTH HOSTEL)	X	X	X	X	X	X	X	X	X	X	X	X	I	I	I	X	X	X	X	X
1221	55192	BUMI PERKEMAHAN, PERSINGGAHAN KARAVAN DAN TAMAN KARAVAN	X	X	X	X	X	X	X	X	X	X	X	X	X	X	X	X	X	X	X	X
1222	55193	VILA	X	X	X	X	X	X	X	X	X	X	X	X	X	X	X	X	X	X	X	X
1223	55194	APARTEMEN HOTEL	X	X	X	X	X	X	X	X	X	X	X	X	X	X	X	X	X	X	X	X
1224	55199	PENYEDIAAN AKOMODASI JANGKA PENDEK LAINNYA	X	X	X	X	X	X	X	X	X	X	X	X	I	I	I	X	X	X	X	X
1225	55900	PENYEDIAAN AKOMODASI LAINNYA	X	X	X	X	X	X	X	X	X	X	X	X	I	I	I	X	X	X	X	X
1226	56101	RESTORAN	T2	X	X	X	X	X	X	X	X	X	X	X	I	I	I	X	X	X	X	X
1227	56102	RUMAH/WARUNG MAKAN	X	X	X	X	X	X	X	X	X	X	X	X	I	I	I	X	X	X	X	X
1228	56103	KEDAI MAKANAN	X	X	X	X	X	X	X	X	X	X	X	X	I	I	I	X	X	X	X	X
1229	56104	PENYEDIAAN MAKANAN KELILING/TEMPAT TIDAK TETAP	X	X	X	X	X	X	X	X	X	X	X	X	I	I	I	X	X	X	X	X

NO. URUT	KODE KBLI	KEGIATAN	ZONA LINDUNG									ZONA BUDI DAYA											
			Sekitar Danau atau Waduk	Sempadan Sungai	RTH Kota							Perumahan			Perdagangan dan Jasa			Perkantoran	Sarana Pelayanan Umum				
			DW	SS	RTH-1	RTH-2	RTH-3	RTH-4	RTH-5	RTH-6	RTH-7	R-2	R-3	R-4	K-1	K-2	K-3	KT	SPU-1.1	SPU-2.1	SPU-3.1	SPU-4.1	
			Sekitar Danau Atau Waduk	Sempadan Sungai	Rimba Kota	Taman Kota	Taman Kecamatan	Taman Lingkungan	Taman RW	Taman RT	Pemukaman	Rumah Kepadatan Tinggi	Rumah Kepadatan Sedang	Rumah Kepadatan Rendah	Perdagangan dan Jasa Skala Kota	Perdagangan dan Jasa Skala BWP	Perdagangan dan Jasa Skala Sub BWP	Perkantoran	SPU Pendidikan Skala Kota	SPU Pendidikan Skala Kecamatan	SPU Pendidikan Skala Lingkungan	SPU Pendidikan Skala RW	
1	2	3	4	5	6	7	8	9	10	11	12	13	14	15	16	17	18	19	20	21	22	23	
1230	56109	RESTORAN DAN PENYEDIAAN MAKANAN KELILING LAINNYA	X	X	X	X	X	X	X	X	X	X	X	X	X	I	I	I	X	X	X	X	X
1231	56210	JASA BOGA UNTUK SUATU EVENT TERTENTU (EVENT CATERING)	X	X	X	X	X	X	X	X	X	X	X	X	X	I	I	I	X	X	X	X	X
1232	56290	PENYEDIAAN JASA BOGA PERIODE TERTENTU	X	X	X	X	X	X	X	X	X	T2	T2	T2	I	I	I	X	X	X	X	X	
1233	56301	BAR	X	X	X	X	X	X	X	X	X	X	X	X	X	X	X	X	X	X	X	X	X
1234	56302	KELAB MALAM ATAU DISKOTEK YANG UTAMANYA MENYEDIAKAN MINUMAN	X	X	X	X	X	X	X	X	X	X	X	X	X	X	X	X	X	X	X	X	X
1235	56303	RUMAH MINUM/KAFE	T2	X	X	X	X	X	X	X	X	T2	T2	T3	I	I	I	X	X	X	X	X	X
1236	56304	KEDAI MINUMAN	X	X	X	X	X	X	X	X	X	T2	T2	T3	I	I	I	X	X	X	X	X	X
1237	56305	RUMAH/KEDAI OBAT TRADISIONAL	X	X	X	X	X	X	X	X	X	T2	T2	T3	I	I	I	X	X	X	X	X	X
1238	56306	PENYEDIAAN MINUMAN KELILING/TEMPAT TIDAK TETAP	X	X	X	X	X	X	X	X	X	T1	T1	T1	I	I	I	X	X	X	X	X	X
1239	58110	PENERBITAN BUKU	X	X	X	X	X	X	X	X	X	X	X	X	I	I	I	X	X	X	X	X	X
1240	58120	PENERBITAN DIREKTORI DAN MAILING LIST TERBITAN BERKALA LAINNYA	X	X	X	X	X	X	X	X	X	X	X	X	I	I	I	X	X	X	X	X	X
1241	58130	PENERBITAN SURAT KABAR, JURNAL DAN BULETIN ATAU MAJALAH	X	X	X	X	X	X	X	X	X	X	X	X	I	I	I	X	X	X	X	X	X
1242	58190	AKTIVITAS PENERBITAN LAINNYA	X	X	X	X	X	X	X	X	X	X	X	X	I	I	I	X	X	X	X	X	X

NO. URUT	KODE KBLI	KEGIATAN	ZONA LINDUNG									ZONA BUDI DAYA											
			Sekitar Danau atau Waduk	Sempadan Sungai	RTH Kota							Perumahan			Perdagangan dan Jasa			Perkantoran	Sarana Pelayanan Umum				
			DW	SS	RTH-1	RTH-2	RTH-3	RTH-4	RTH-5	RTH-6	RTH-7	R-2	R-3	R-4	K-1	K-2	K-3	KT	SPU-1.1	SPU-2.1	SPU-3.1	SPU-4.1	
			Sekitar Danau Atau Waduk	Sempadan Sungai	Rimba Kota	Taman Kota	Taman Kecamatan	Taman Lingkungan	Taman RW	Taman RT	Pemakaman	Rumah Kepadatan Tinggi	Rumah Kepadatan Sedang	Rumah Kepadatan Rendah	Perdagangan dan Jasa Skala Kota	Perdagangan dan Jasa Skala BWP	Perdagangan dan Jasa Skala Sub BWP	Perkantoran	SPU Pendidikan Skala Kota	SPU Pendidikan Skala Kecamatan	SPU Pendidikan Skala Lingkungan	SPU Pendidikan Skala RW	
1	2	3	4	5	6	7	8	9	10	11	12	13	14	15	16	17	18	19	20	21	22	23	
1243	58200	PENERBITAN PIRANTI LUNAK (SOFTWARE)	X	X	X	X	X	X	X	X	X	X	X	X	X	I	I	I	X	X	X	X	X
1244	59111	AKTIVITAS PRODUKSI FILM, VIDEO DAN PROGRAM TELEVISI OLEH PEMERINTAH	X	X	X	X	X	X	X	X	X	X	X	X	X	I	I	I	X	X	X	X	X
1245	59112	AKTIVITAS PRODUKSI FILM, VIDEO DAN PROGRAM TELEVISI OLEH SWASTA	X	X	X	X	X	X	X	X	X	X	X	X	X	I	I	I	X	X	X	X	X
1246	59121	AKTIVITAS PASCAPRODUKSI FILM, VIDEO DAN PROGRAM TELEVISI OLEH PEMERINTAH	X	X	X	X	X	X	X	X	X	X	X	X	X	I	I	I	X	X	X	X	X
1247	59122	AKTIVITAS PASCAPRODUKSI FILM, VIDEO DAN PROGRAM TELEVISI OLEH SWASTA	X	X	X	X	X	X	X	X	X	X	X	X	X	I	I	I	X	X	X	X	X
1248	59131	AKTIVITAS DISTRIBUSI FILM, VIDEO DAN PROGRAM TELEVISI OLEH PEMERINTAH	X	X	X	X	X	X	X	X	X	X	X	X	X	I	I	I	X	X	X	X	X
1249	59132	AKTIVITAS DISTRIBUSI FILM, VIDEO DAN PROGRAM TELEVISI OLEH SWASTA	X	X	X	X	X	X	X	X	X	X	X	X	X	I	I	I	X	X	X	X	X
1250	59201	AKTIVITAS PEREKAMAN SUARA	X	X	X	X	X	X	X	X	X	X	X	X	X	I	I	I	X	X	X	X	X
1251	59202	AKTIVITAS PENERBITAN MUSIK DAN BUKU MUSIK	X	X	X	X	X	X	X	X	X	X	X	X	X	I	I	I	X	X	X	X	X
1252	60101	PENYIARAN RADIO OLEH PEMERINTAH	X	X	X	X	X	X	X	X	X	X	X	X	X	I	I	I	X	X	X	X	X
1253	60102	PENYIARAN RADIO OLEH SWASTA	X	X	X	X	X	X	X	X	X	X	X	X	X	I	I	I	X	X	X	X	X
1254	60201	AKTIVITAS PENYIARAN DAN PEMROGRAMAN TELEVISI OLEH PEMERINTAH	X	X	X	X	X	X	X	X	X	X	X	X	X	I	I	I	X	X	X	X	X
1255	60202	AKTIVITAS PENYIARAN DAN PEMROGRAMAN TELEVISI OLEH SWASTA	X	X	X	X	X	X	X	X	X	X	X	X	X	I	I	I	X	X	X	X	X

NO. URUT	KODE KBLI	KEGIATAN	ZONA LINDUNG									ZONA BUDI DAYA											
			Sekitar Danau atau Waduk	Sempadan Sungai	RTH Kota							Perumahan			Perdagangan dan Jasa			Perkantoran	Sarana Pelayanan Umum				
			DW	SS	RTH-1	RTH-2	RTH-3	RTH-4	RTH-5	RTH-6	RTH-7	R-2	R-3	R-4	K-1	K-2	K-3	KT	SPU-1.1	SPU-2.1	SPU-3.1	SPU-4.1	
			Sekitar Danau Atau Waduk	Sempadan Sungai	Rimba Kota	Taman Kota	Taman Kecamatan	Taman Lingkungan	Taman RW	Taman RT	Pemakaman	Rumah Kepadatan Tinggi	Rumah Kepadatan Sedang	Rumah Kepadatan Rendah	Perdagangan dan Jasa Skala Kota	Perdagangan dan Jasa Skala BWP	Perdagangan dan Jasa Skala Sub BWP	Perkantoran	SPU Pendidikan Skala Kota	SPU Pendidikan Skala Kecamatan	SPU Pendidikan Skala Lingkungan	SPU Pendidikan Skala RW	
1	2	3	4	5	6	7	8	9	10	11	12	13	14	15	16	17	18	19	20	21	22	23	
1256	61100	AKTIVITAS TELEKOMUNIKASI DENGAN KABEL	X	X	X	X	X	X	X	X	X	X	X	X	X	I	I	I	X	X	X	X	X
1257	61200	AKTIVITAS TELEKOMUNIKASI TANPA KABEL	X	X	X	X	X	X	X	X	X	X	X	X	X	I	I	I	X	X	X	X	X
1258	61300	AKTIVITAS TELEKOMUNIKASI SATELIT	X	X	X	X	X	X	X	X	X	X	X	X	X	I	I	I	X	X	X	X	X
1259	61911	JASA PANGGILAN PREMIUM (PREMIUM CALL)	X	X	X	X	X	X	X	X	X	X	X	X	X	I	I	I	X	X	X	X	X
1260	61912	JASA KONTEN SMS PREMIUM	X	X	X	X	X	X	X	X	X	X	X	X	X	I	I	I	X	X	X	X	X
1261	61913	JASA INTERNET TELEPONI UNTUK KEPERLUAN PUBLIK (ITKP)	X	X	X	X	X	X	X	X	X	X	X	X	X	I	I	I	X	X	X	X	X
1262	61914	JASA PANGGILAN TERKELOLA (CALLING CARD)	X	X	X	X	X	X	X	X	X	X	X	X	X	I	I	I	X	X	X	X	X
1263	61919	JASA NILAI TAMBAH TELEPONI LAINNYA	X	X	X	X	X	X	X	X	X	X	X	X	X	I	I	I	X	X	X	X	X
1264	61921	INTERNET SERVICE PROVIDER	X	X	X	X	X	X	X	X	X	X	X	X	X	I	I	I	X	X	X	X	X
1265	61922	JASA SISTEM KOMUNIKASI DATA	X	X	X	X	X	X	X	X	X	X	X	X	X	I	I	I	X	X	X	X	X
1266	61923	JASA TELEVISI PROTOKOL INTERNET (IPTV)	X	X	X	X	X	X	X	X	X	X	X	X	X	I	I	I	X	X	X	X	X
1267	61924	JASA INTERKONEKSI INTERNET (NAP)	X	X	X	X	X	X	X	X	X	X	X	X	X	I	I	I	X	X	X	X	X
1268	61929	JASA MULTIMEDIA LAINNYA	X	X	X	X	X	X	X	X	X	X	X	X	X	I	I	I	X	X	X	X	X

NO. URUT	KODE KBLI	KEGIATAN	ZONA LINDUNG									ZONA BUDI DAYA											
			Sekitar Danau atau Waduk	Sempadan Sungai	RTH Kota							Perumahan			Perdagangan dan Jasa			Perkantoran	Sarana Pelayanan Umum				
			DW	SS	RTH-1	RTH-2	RTH-3	RTH-4	RTH-5	RTH-6	RTH-7	R-2	R-3	R-4	K-1	K-2	K-3	KT	SPU-1.1	SPU-2.1	SPU-3.1	SPU-4.1	
			Sekitar Danau Atau Waduk	Sempadan Sungai	Rimba Kota	Taman Kota	Taman Kecamatan	Taman Lingkungan	Taman RW	Taman RT	Pemakaman	Rumah Kepadatan Tinggi	Rumah Kepadatan Sedang	Rumah Kepadatan Rendah	Perdagangan dan Jasa Skala Kota	Perdagangan dan Jasa Skala BWP	Perdagangan dan Jasa Skala Sub BWP	Perkantoran	SPU Pendidikan Skala Kota	SPU Pendidikan Skala Kecamatan	SPU Pendidikan Skala Lingkungan	SPU Pendidikan Skala RW	
1	2	3	4	5	6	7	8	9	10	11	12	13	14	15	16	17	18	19	20	21	22	23	
1269	61991	AKTIVITAS TELEKOMUNIKASI KHUSUS UNTUK PENYIARAN	X	X	X	X	X	X	X	X	X	X	X	X	X	I	I	I	X	X	X	X	X
1270	61992	AKTIVITAS TELEKOMUNIKASI KHUSUS UNTUK KEPERLUAN	X	X	X	X	X	X	X	X	X	X	X	X	X	I	I	I	X	X	X	X	X
1271	61993	AKTIVITAS TELEKOMUNIKASI KHUSUS UNTUK KEPERLUAN PERTAHANAN KEAMANAN	X	X	X	X	X	X	X	X	X	X	X	X	X	I	I	I	X	X	X	X	X
1272	61994	JASA JUAL KEMBALI JASA TELEKOMUNIKASI	X	X	X	X	X	X	X	X	X	X	X	X	X	I	I	I	X	X	X	X	X
1273	61999	AKTIVITAS TELEKOMUNIKASI LAINNYA YTDL	X	X	X	X	X	X	X	X	X	X	X	X	X	I	I	I	X	X	X	X	X
1274	62011	AKTIVITAS PENGEMBANGAN VIDEO GAME	X	X	X	X	X	X	X	X	X	X	X	X	X	I	I	I	X	X	X	X	X
1275	62012	AKTIVITAS PENGEMBANGAN APLIKASI PERDAGANGAN MELALUI INTERNET (E-COMMERCE)	X	X	X	X	X	X	X	X	X	X	X	X	X	I	I	I	X	X	X	X	X
1276	62013	AKTIVITAS PEMROGRAMAN DAN PRODUKSI KONTEN MEDIA IMERSIF	X	X	X	X	X	X	X	X	X	X	X	X	X	I	I	I	X	X	X	X	X
1277	62014	AKTIVITAS PENGEMBANGAN TEKNOLOGI BLOCKCHAIN	X	X	X	X	X	X	X	X	X	X	X	X	X	I	I	I	X	X	X	X	X
1278	62015	AKTIVITAS PEMROGRAMAN BERBASIS KECERDASAN ARTIFISIAL	X	X	X	X	X	X	X	X	X	X	X	X	X	I	I	I	X	X	X	X	X
1279	62019	AKTIVITAS PEMROGRAMAN KOMPUTER LAINNYA	X	X	X	X	X	X	X	X	X	X	X	X	X	I	I	I	X	X	X	X	X
1280	62021	AKTIVITAS KONSULTASI KEAMANAN INFORMASI	X	X	X	X	X	X	X	X	X	X	X	X	X	I	I	I	X	X	X	X	X
1281	62022	AKTIVITAS PENYEDIAAN IDENTITAS DIGITAL	X	X	X	X	X	X	X	X	X	X	X	X	X	I	I	I	X	X	X	X	X

NO. URUT	KODE KBLI	KEGIATAN	ZONA LINDUNG									ZONA BUDI DAYA											
			Sekitar Danau atau Waduk	Sempadan Sungai	RTH Kota							Perumahan			Perdagangan dan Jasa			Perkantoran	Sarana Pelayanan Umum				
			DW	SS	RTH-1	RTH-2	RTH-3	RTH-4	RTH-5	RTH-6	RTH-7	R-2	R-3	R-4	K-1	K-2	K-3	KT	SPU-1.1	SPU-2.1	SPU-3.1	SPU-4.1	
			Sekitar Danau Atau Waduk	Sempadan Sungai	Rimba Kota	Taman Kota	Taman Kecamatan	Taman Lingkungan	Taman RW	Taman RT	Pemakaman	Rumah Kepadatan Tinggi	Rumah Kepadatan Sedang	Rumah Kepadatan Rendah	Perdagangan dan Jasa Skala Kota	Perdagangan dan Jasa Skala BWP	Perdagangan dan Jasa Skala Sub BWP	Perkantoran	SPU Pendidikan Skala Kota	SPU Pendidikan Skala Kecamatan	SPU Pendidikan Skala Lingkungan	SPU Pendidikan Skala RW	
1	2	3	4	5	6	7	8	9	10	11	12	13	14	15	16	17	18	19	20	21	22	23	
1282	62023	AKTIVITAS PENYEDIAAN SERTIFIKAT ELEKTRONIK DAN LAYANAN YANG MENGGUNAKAN SERTIFIKAT ELEKTRONIK	X	X	X	X	X	X	X	X	X	X	X	X	X	I	I	I	X	X	X	X	X
1283	62024	AKTIVITAS KONSULTASI DAN PERANCANGAN INTERNET OF THINGS (IOT)	X	X	X	X	X	X	X	X	X	X	X	X	X	I	I	I	X	X	X	X	X
1284	62029	AKTIVITAS KONSULTASI KOMPUTER DAN MANAJEMEN FASILITAS KOMPUTER LAINNYA	X	X	X	X	X	X	X	X	X	X	X	X	X	I	I	I	X	X	X	X	X
1285	62090	AKTIVITAS TEKNOLOGI INFORMASI DAN JASA KOMPUTER LAINNYA	X	X	X	X	X	X	X	X	X	X	X	X	X	I	I	I	X	X	X	X	X
1286	63111	AKTIVITAS PENGOLAHAN DATA	X	X	X	X	X	X	X	X	X	X	X	X	X	I	I	I	X	X	X	X	X
1287	63112	AKTIVITAS HOSTING DAN YBDI	X	X	X	X	X	X	X	X	X	X	X	X	X	I	I	I	X	X	X	X	X
1288	63121	PORTAL WEB DAN/ATAU PLATFORM DIGITAL TANPA TUJUAN KOMERSIAL	X	X	X	X	X	X	X	X	X	X	X	X	X	I	I	I	X	X	X	X	X
1289	63122	PORTAL WEB DAN/ATAU PLATFORM DIGITAL DENGAN TUJUAN KOMERSIAL	X	X	X	X	X	X	X	X	X	X	X	X	X	I	I	I	X	X	X	X	X
1290	63911	AKTIVITAS KANTOR BERITA OLEH PEMERINTAH	X	X	X	X	X	X	X	X	X	X	X	X	X	I	I	I	X	X	X	X	X
1291	63912	AKTIVITAS KANTOR BERITA OLEH SWASTA	X	X	X	X	X	X	X	X	X	X	X	X	X	I	I	I	X	X	X	X	X
1292	63990	AKTIVITAS JASA INFORMASI LAINNYA YTDL	X	X	X	X	X	X	X	X	X	X	X	X	X	I	I	I	X	X	X	X	X
1293	64110	BANK SENTRAL	X	X	X	X	X	X	X	X	X	X	X	X	X	I	X	X	X	X	X	X	X
1294	64121	BANK UMUM KONVENSIONAL	X	X	X	X	X	X	X	X	X	X	X	X	X	I	X	X	X	X	X	X	X

NO. URUT	KODE KBLI	KEGIATAN	ZONA LINDUNG									ZONA BUDI DAYA											
			Sekitar Danau atau Waduk	Sempadan Sungai	RTH Kota							Perumahan			Perdagangan dan Jasa			Perkantoran	Sarana Pelayanan Umum				
			DW	SS	RTH-1	RTH-2	RTH-3	RTH-4	RTH-5	RTH-6	RTH-7	R-2	R-3	R-4	K-1	K-2	K-3	KT	SPU-1.1	SPU-2.1	SPU-3.1	SPU-4.1	
			Sekitar Danau Atau Waduk	Sempadan Sungai	Rimba Kota	Taman Kota	Taman Kecamatan	Taman Lingkungan	Taman RW	Taman RT	Pemukaman	Rumah Kepadatan Tinggi	Rumah Kepadatan Sedang	Rumah Kepadatan Rendah	Perdagangan dan Jasa Skala Kota	Perdagangan dan Jasa Skala BWP	Perdagangan dan Jasa Skala Sub BWP	Perkantoran	SPU Pendidikan Skala Kota	SPU Pendidikan Skala Kecamatan	SPU Pendidikan Skala Lingkungan	SPU Pendidikan Skala RW	
1	2	3	4	5	6	7	8	9	10	11	12	13	14	15	16	17	18	19	20	21	22	23	
1295	64122	BANK UMUM SYARIAH	X	X	X	X	X	X	X	X	X	X	X	X	I	X	X	X	X	X	X	X	X
1296	64123	UNIT USAHA SYARIAH BANK UMUM	X	X	X	X	X	X	X	X	X	X	X	X	I	X	X	X	X	X	X	X	X
1297	64131	BANK PERKREDITAN RAKYAT	X	X	X	X	X	X	X	X	X	X	X	X	I	X	X	X	X	X	X	X	X
1298	64132	BANK PEMBIAYAAN RAKYAT SYARIAH	X	X	X	X	X	X	X	X	X	X	X	X	I	X	X	X	X	X	X	X	X
1299	64141	KOPERASI SIMPAN PINJAM PRIMER (KSP PRIMER)	X	X	X	X	X	X	X	X	X	X	X	X	I	I	I	X	X	X	X	X	X
1300	64142	UNIT SIMPAN PINJAM KOPERASI PRIMER (USP KOPERASI PRIMER)	X	X	X	X	X	X	X	X	X	X	X	X	I	I	I	X	X	X	X	X	X
1301	64143	KOPERASI SIMPAN PINJAM SEKUNDER (KSP SEKUNDER)	X	X	X	X	X	X	X	X	X	X	X	X	I	I	I	X	X	X	X	X	X
1302	64144	UNIT SIMPAN PINJAM KOPERASI SEKUNDER (USP KOPERASI SEKUNDER)	X	X	X	X	X	X	X	X	X	X	X	X	I	I	I	X	X	X	X	X	X
1303	64145	KOPERASI SIMPAN PINJAM DAN PEMBIAYAAN SYARIAH PRIMER (KSPPS PRIMER)	X	X	X	X	X	X	X	X	X	X	X	X	I	I	I	X	X	X	X	X	X
1304	64146	UNIT SIMPAN PINJAM DAN PEMBIAYAAN SYARIAH KOPERASI PRIMER (USPPS KOPERASI PRIMER)	X	X	X	X	X	X	X	X	X	X	X	X	I	I	I	X	X	X	X	X	X
1305	64147	KOPERASI SIMPAN PINJAM DAN PEMBIAYAAN SYARIAH SEKUNDER (KSPPS SEKUNDER)	X	X	X	X	X	X	X	X	X	X	X	X	I	I	I	X	X	X	X	X	X
1306	64148	UNIT SIMPAN PINJAM DAN PEMBIAYAAN SYARIAH KOPERASI SEKUNDER (USPPS KOPERASI SEKUNDER)	X	X	X	X	X	X	X	X	X	X	X	X	I	I	I	X	X	X	X	X	X

NO. URUT	KODE KBLI	KEGIATAN	ZONA LINDUNG									ZONA BUDI DAYA											
			Sekitar Danau atau Waduk	Sempadan Sungai	RTH Kota							Perumahan			Perdagangan dan Jasa			Perkantoran	Sarana Pelayanan Umum				
			DW	SS	RTH-1	RTH-2	RTH-3	RTH-4	RTH-5	RTH-6	RTH-7	R-2	R-3	R-4	K-1	K-2	K-3	KT	SPU-1.1	SPU-2.1	SPU-3.1	SPU-4.1	
			Sekitar Danau Atau Waduk	Sempadan Sungai	Rimba Kota	Taman Kota	Taman Kecamatan	Taman Lingkungan	Taman RW	Taman RT	Pemukaman	Rumah Kepadatan Tinggi	Rumah Kepadatan Sedang	Rumah Kepadatan Rendah	Perdagangan dan Jasa Skala Kota	Perdagangan dan Jasa Skala BWP	Perdagangan dan Jasa Skala Sub BWP	Perkantoran	SPU Pendidikan Skala Kota	SPU Pendidikan Skala Kecamatan	SPU Pendidikan Skala Lingkungan	SPU Pendidikan Skala RW	
1	2	3	4	5	6	7	8	9	10	11	12	13	14	15	16	17	18	19	20	21	22	23	
1307	64151	LEMBAGA KEUANGAN MIKRO KONVENSIONAL	X	X	X	X	X	X	X	X	X	X	X	X	X	I	I	I	X	X	X	X	X
1308	64152	LEMBAGA KEUANGAN MIKRO SYARIAH	X	X	X	X	X	X	X	X	X	X	X	X	X	I	I	I	X	X	X	X	X
1309	64190	PERANTARA MONETER LAINNYA	X	X	X	X	X	X	X	X	X	X	X	X	X	I	I	I	X	X	X	X	X
1310	64200	AKTIVITAS PERUSAHAAN HOLDING	X	X	X	X	X	X	X	X	X	X	X	X	X	I	I	I	X	X	X	X	X
1311	64300	TRUST, PENDANAAN DAN ENTITAS KEUANGAN SEJENIS	X	X	X	X	X	X	X	X	X	X	X	X	X	I	I	I	X	X	X	X	X
1312	64400	OTORITAS JASA KEUANGAN (OJK)	X	X	X	X	X	X	X	X	X	X	X	X	X	I	I	I	X	X	X	X	X
1313	64500	LEMBAGA PENJAMIN SIMPANAN (LPS)	X	X	X	X	X	X	X	X	X	X	X	X	X	I	I	I	X	X	X	X	X
1314	64911	PERUSAHAAN PEMBIAYAAN KONVENSIONAL	X	X	X	X	X	X	X	X	X	X	X	X	X	I	I	I	X	X	X	X	X
1315	64912	PERUSAHAAN PEMBIAYAAN SYARIAH	X	X	X	X	X	X	X	X	X	X	X	X	X	I	I	I	X	X	X	X	X
1316	64913	UNIT USAHA SYARIAH PERUSAHAAN PEMBIAYAAN	X	X	X	X	X	X	X	X	X	X	X	X	X	I	I	I	X	X	X	X	X
1317	64921	PERGADAIAN KONVENSIONAL	X	X	X	X	X	X	X	X	X	X	X	X	X	I	I	I	X	X	X	X	X
1318	64922	PERGADAIAN SYARIAH	X	X	X	X	X	X	X	X	X	X	X	X	X	I	I	I	X	X	X	X	X
1319	64923	UNIT USAHA SYARIAH PERGADAIAN	X	X	X	X	X	X	X	X	X	X	X	X	X	I	I	I	X	X	X	X	X

NO. URUT	KODE KBLI	KEGIATAN	ZONA LINDUNG									ZONA BUDI DAYA											
			Sekitar Danau atau Waduk	Sempadan Sungai	RTH Kota							Perumahan			Perdagangan dan Jasa			Perkantoran	Sarana Pelayanan Umum				
			DW	SS	RTH-1	RTH-2	RTH-3	RTH-4	RTH-5	RTH-6	RTH-7	R-2	R-3	R-4	K-1	K-2	K-3	KT	SPU-1.1	SPU-2.1	SPU-3.1	SPU-4.1	
			Sekitar Danau Atau Waduk	Sempadan Sungai	Rimba Kota	Taman Kota	Taman Kecamatan	Taman Lingkungan	Taman RW	Taman RT	Pemukaman	Rumah Kepadatan Tinggi	Rumah Kepadatan Sedang	Rumah Kepadatan Rendah	Perdagangan dan Jasa Skala Kota	Perdagangan dan Jasa Skala BWP	Perdagangan dan Jasa Skala Sub BWP	Perkantoran	SPU Pendidikan Skala Kota	SPU Pendidikan Skala Kecamatan	SPU Pendidikan Skala Lingkungan	SPU Pendidikan Skala RW	
1	2	3	4	5	6	7	8	9	10	11	12	13	14	15	16	17	18	19	20	21	22	23	
1320	64931	PERUSAHAAN MODAL VENTURA KONVENSIONAL	X	X	X	X	X	X	X	X	X	X	X	X	X	I	I	I	X	X	X	X	X
1321	64932	PERUSAHAAN MODAL VENTURA SYARIAH	X	X	X	X	X	X	X	X	X	X	X	X	X	I	I	I	X	X	X	X	X
1322	64933	UNIT USAHA SYARIAH MODAL VENTURA	X	X	X	X	X	X	X	X	X	X	X	X	X	I	I	I	X	X	X	X	X
1323	64941	PERUSAHAAN PEMBIAYAAN INFRASTRUKTUR KONVENSIONAL	X	X	X	X	X	X	X	X	X	X	X	X	X	I	I	I	X	X	X	X	X
1324	64942	PERUSAHAAN PEMBIAYAAN INFRASTRUKTUR SYARIAH	X	X	X	X	X	X	X	X	X	X	X	X	X	I	I	I	X	X	X	X	X
1325	64943	UNIT USAHA SYARIAH PERUSAHAAN PEMBIAYAAN	X	X	X	X	X	X	X	X	X	X	X	X	X	I	I	I	X	X	X	X	X
1326	64951	LAYANAN PINJAM MEMINJAM UANG BERBASIS TEKNOLOGI INFORMASI (FINTECH P2P LENDING) KONVENSIONAL	X	X	X	X	X	X	X	X	X	X	X	X	X	I	I	I	X	X	X	X	X
1327	64952	LAYANAN PINJAM MEMINJAM UANG BERBASIS TEKNOLOGI INFORMASI (FINTECH P2P LENDING) SYARIAH	X	X	X	X	X	X	X	X	X	X	X	X	X	I	I	I	X	X	X	X	X
1328	64953	UNIT USAHA SYARIAH LAYANAN PINJAM MEMINJAM UANG BERBASIS TEKNOLOGI INFORMASI (FINTECH P2P LENDING)	X	X	X	X	X	X	X	X	X	X	X	X	X	I	I	I	X	X	X	X	X
1329	64991	LEMBAGA PEMBIAYAAN EKSPOR INDONESIA	X	X	X	X	X	X	X	X	X	X	X	X	X	I	I	I	X	X	X	X	X
1330	64992	PERUSAHAAN PEMBIAYAAN SEKUNDER PERUMAHAN	X	X	X	X	X	X	X	X	X	X	X	X	X	I	I	I	X	X	X	X	X
1331	64999	AKTIVITAS JASA KEUANGAN LAINNYA YTDL, BUKAN ASURANSI DAN DANA PENSIUN	X	X	X	X	X	X	X	X	X	X	X	X	X	I	I	I	X	X	X	X	X

NO. URUT	KODE KBLI	KEGIATAN	ZONA LINDUNG									ZONA BUDI DAYA											
			Sekitar Danau atau Waduk	Sempadan Sungai	RTH Kota							Perumahan			Perdagangan dan Jasa			Perkantoran	Sarana Pelayanan Umum				
			DW	SS	RTH-1	RTH-2	RTH-3	RTH-4	RTH-5	RTH-6	RTH-7	R-2	R-3	R-4	K-1	K-2	K-3	KT	SPU-1.1	SPU-2.1	SPU-3.1	SPU-4.1	
			Sekitar Danau Atau Waduk	Sempadan Sungai	Rimba Kota	Taman Kota	Taman Kecamatan	Taman Lingkungan	Taman RW	Taman RT	Pemukaman	Rumah Kepadatan Tinggi	Rumah Kepadatan Sedang	Rumah Kepadatan Rendah	Perdagangan dan Jasa Skala Kota	Perdagangan dan Jasa Skala BWP	Perdagangan dan Jasa Skala Sub BWP	Perkantoran	SPU Pendidikan Skala Kota	SPU Pendidikan Skala Kecamatan	SPU Pendidikan Skala Lingkungan	SPU Pendidikan Skala RW	
1	2	3	4	5	6	7	8	9	10	11	12	13	14	15	16	17	18	19	20	21	22	23	
1332	65111	ASURANSI JIWA KONVENSIONAL	X	X	X	X	X	X	X	X	X	X	X	X	X	I	I	I	X	X	X	X	X
1333	65112	ASURANSI JIWA SYARIAH	X	X	X	X	X	X	X	X	X	X	X	X	X	I	I	I	X	X	X	X	X
1334	65113	UNIT SYARIAH ASURANSI JIWA	X	X	X	X	X	X	X	X	X	X	X	X	X	I	I	I	X	X	X	X	X
1335	65121	ASURANSI UMUM KONVENSIONAL	X	X	X	X	X	X	X	X	X	X	X	X	X	I	I	I	X	X	X	X	X
1336	65122	ASURANSI UMUM SYARIAH	X	X	X	X	X	X	X	X	X	X	X	X	X	I	I	I	X	X	X	X	X
1337	65123	UNIT SYARIAH ASURANSI UMUM	X	X	X	X	X	X	X	X	X	X	X	X	X	I	I	I	X	X	X	X	X
1338	65131	PERUSAHAAN PENJAMINAN KONVENSIONAL	X	X	X	X	X	X	X	X	X	X	X	X	X	I	I	I	X	X	X	X	X
1339	65132	PERUSAHAAN PENJAMINAN SYARIAH	X	X	X	X	X	X	X	X	X	X	X	X	X	I	I	I	X	X	X	X	X
1340	65133	UNIT USAHA SYARIAH PERUSAHAAN PENJAMINAN	X	X	X	X	X	X	X	X	X	X	X	X	X	I	I	I	X	X	X	X	X
1341	65211	REASURANSI KONVENSIONAL	X	X	X	X	X	X	X	X	X	X	X	X	X	I	I	I	X	X	X	X	X
1342	65212	REASURANSI SYARIAH	X	X	X	X	X	X	X	X	X	X	X	X	X	I	I	I	X	X	X	X	X
1343	65213	UNIT SYARIAH REASURANSI	X	X	X	X	X	X	X	X	X	X	X	X	X	I	I	I	X	X	X	X	X
1344	65221	PERUSAHAAN PENJAMINAN ULANG KONVENSIONAL	X	X	X	X	X	X	X	X	X	X	X	X	X	I	I	I	X	X	X	X	X

NO. URUT	KODE KBLI	KEGIATAN	ZONA LINDUNG									ZONA BUDI DAYA											
			Sekitar Danau atau Waduk	Sempadan Sungai	RTH Kota							Perumahan			Perdagangan dan Jasa			Perkantoran	Sarana Pelayanan Umum				
			DW	SS	RTH-1	RTH-2	RTH-3	RTH-4	RTH-5	RTH-6	RTH-7	R-2	R-3	R-4	K-1	K-2	K-3	KT	SPU-1.1	SPU-2.1	SPU-3.1	SPU-4.1	
			Sekitar Danau Atau Waduk	Sempadan Sungai	Rimba Kota	Taman Kota	Taman Kecamatan	Taman Lingkungan	Taman RW	Taman RT	Pemukaman	Rumah Kepadatan Tinggi	Rumah Kepadatan Sedang	Rumah Kepadatan Rendah	Perdagangan dan Jasa Skala Kota	Perdagangan dan Jasa Skala BWP	Perdagangan dan Jasa Skala Sub BWP	Perkantoran	SPU Pendidikan Skala Kota	SPU Pendidikan Skala Kecamatan	SPU Pendidikan Skala Lingkungan	SPU Pendidikan Skala RW	
1	2	3	4	5	6	7	8	9	10	11	12	13	14	15	16	17	18	19	20	21	22	23	
1345	65222	PERUSAHAAN PENJAMINAN ULANG SYARIAH	X	X	X	X	X	X	X	X	X	X	X	X	X	I	I	I	X	X	X	X	X
1346	65311	DANA PENSIUN PEMBERI KERJA KONVENSIONAL	X	X	X	X	X	X	X	X	X	X	X	X	X	I	I	I	X	X	X	X	X
1347	65312	DANA PENSIUN PEMBERI KERJA SYARIAH	X	X	X	X	X	X	X	X	X	X	X	X	X	I	I	I	X	X	X	X	X
1348	65313	UNIT SYARIAH DANA PENSIUN PEMBERI KERJA	X	X	X	X	X	X	X	X	X	X	X	X	X	I	I	I	X	X	X	X	X
1349	65321	DANA PENSIUN LEMBAGA KEUANGAN KONVENSIONAL	X	X	X	X	X	X	X	X	X	X	X	X	X	I	I	I	X	X	X	X	X
1350	65322	DANA PENSIUN LEMBAGA KEUANGAN SYARIAH	X	X	X	X	X	X	X	X	X	X	X	X	X	I	I	I	X	X	X	X	X
1351	66111	PENYELENGGARA INFRASTRUKTUR PERDAGANGAN DI PASAR MODAL	X	X	X	X	X	X	X	X	X	X	X	X	X	I	I	I	X	X	X	X	X
1352	66112	LEMBAGA KLIRING DAN PENJAMINAN EFEK	X	X	X	X	X	X	X	X	X	X	X	X	X	I	I	I	X	X	X	X	X
1353	66113	LEMBAGA PENYIMPANAN DAN PENYELESAIAN	X	X	X	X	X	X	X	X	X	X	X	X	X	I	I	I	X	X	X	X	X
1354	66114	LEMBAGA PENILAIAN HARGA EFEK (LPHE)	X	X	X	X	X	X	X	X	X	X	X	X	X	I	I	I	X	X	X	X	X
1355	66115	PENYELENGGARA DANA PERLINDUNGAN PEMODAL (PDPP)	X	X	X	X	X	X	X	X	X	X	X	X	X	I	I	I	X	X	X	X	X
1356	66116	LEMBAGA PENDANAAN EFEK	X	X	X	X	X	X	X	X	X	X	X	X	X	I	I	I	X	X	X	X	X
1357	66117	PENYELENGGARA PASAR ALTERNATIF	X	X	X	X	X	X	X	X	X	X	X	X	X	I	I	I	X	X	X	X	X

NO. URUT	KODE KBLI	KEGIATAN	ZONA LINDUNG									ZONA BUDI DAYA											
			Sekitar Danau atau Waduk	Sempadan Sungai	RTH Kota							Perumahan			Perdagangan dan Jasa			Perkantoran	Sarana Pelayanan Umum				
			DW	SS	RTH-1	RTH-2	RTH-3	RTH-4	RTH-5	RTH-6	RTH-7	R-2	R-3	R-4	K-1	K-2	K-3	KT	SPU-1.1	SPU-2.1	SPU-3.1	SPU-4.1	
			Sekitar Danau Atau Waduk	Sempadan Sungai	Rimba Kota	Taman Kota	Taman Kecamatan	Taman Lingkungan	Taman RW	Taman RT	Pemukaman	Rumah Kepadatan Tinggi	Rumah Kepadatan Sedang	Rumah Kepadatan Rendah	Perdagangan dan Jasa Skala Kota	Perdagangan dan Jasa Skala BWP	Perdagangan dan Jasa Skala Sub BWP	Perkantoran	SPU Pendidikan Skala Kota	SPU Pendidikan Skala Kecamatan	SPU Pendidikan Skala Lingkungan	SPU Pendidikan Skala RW	
1	2	3	4	5	6	7	8	9	10	11	12	13	14	15	16	17	18	19	20	21	22	23	
1358	66118	PENYELENGGARA PENAWARAN EFEK MELALUI LAYANAN URUN DANA BERBASIS TEKNOLOGI INFORMASI (SECURITIES CROWDFUNDING)	X	X	X	X	X	X	X	X	X	X	X	X	X	I	I	I	X	X	X	X	X
1359	66119	PENYELENGGARA INFRASTRUKTUR PERDAGANGAN DI PASAR MODAL LAINNYA	X	X	X	X	X	X	X	X	X	X	X	X	X	I	I	I	X	X	X	X	X
1360	66121	BURSA BERJANGKA	X	X	X	X	X	X	X	X	X	X	X	X	X	I	I	I	X	X	X	X	X
1361	66122	LEMBAGA KLIRING DAN PENJAMINAN BERJANGKA	X	X	X	X	X	X	X	X	X	X	X	X	X	I	I	I	X	X	X	X	X
1362	66123	BURSA BERJANGKA PENYELENGGARA PASAR FISIK	X	X	X	X	X	X	X	X	X	X	X	X	X	I	I	I	X	X	X	X	X
1363	66124	LEMBAGA KLIRING DAN PENJAMINAN BERJANGKA PENYELENGGARA PASAR FISIK	X	X	X	X	X	X	X	X	X	X	X	X	X	I	I	I	X	X	X	X	X
1364	66131	PENYELENGGARA SARANA PELAKSANAAN TRANSAKSI DI PASAR UANG DAN PASAR VALUTA ASING	X	X	X	X	X	X	X	X	X	X	X	X	X	I	I	I	X	X	X	X	X
1365	66132	CENTRAL COUNTERPARTY TRANSAKSI DERIVATIF SUKU BUNGA DAN NILAI TUKAR	X	X	X	X	X	X	X	X	X	X	X	X	X	I	I	I	X	X	X	X	X
1366	66139	PENYELENGGARA INFRASTRUKTUR PASAR UANG DAN PASAR VALUTA ASING LAINNYA	X	X	X	X	X	X	X	X	X	X	X	X	X	I	I	I	X	X	X	X	X
1367	66141	PENJAMIN EMISI EFEK (UNDERWRITER)	X	X	X	X	X	X	X	X	X	X	X	X	X	I	I	I	X	X	X	X	X
1368	66142	PERANTARA PEDAGANG EFEK (BROKER DEALER)	X	X	X	X	X	X	X	X	X	X	X	X	X	I	I	I	X	X	X	X	X
1369	66143	PERUSAHAAN EFEK DAERAH (PED)	X	X	X	X	X	X	X	X	X	X	X	X	X	I	I	I	X	X	X	X	X

NO. URUT	KODE KBLI	KEGIATAN	ZONA LINDUNG									ZONA BUDI DAYA											
			Sekitar Danau atau Waduk	Sempadan Sungai	RTH Kota							Perumahan			Perdagangan dan Jasa			Perkantoran	Sarana Pelayanan Umum				
			DW	SS	RTH-1	RTH-2	RTH-3	RTH-4	RTH-5	RTH-6	RTH-7	R-2	R-3	R-4	K-1	K-2	K-3	KT	SPU-1.1	SPU-2.1	SPU-3.1	SPU-4.1	
			Sekitar Danau Atau Waduk	Sempadan Sungai	Rimba Kota	Taman Kota	Taman Kecamatan	Taman Lingkungan	Taman RW	Taman RT	Pemukaman	Rumah Kepadatan Tinggi	Rumah Kepadatan Sedang	Rumah Kepadatan Rendah	Perdagangan dan Jasa Skala Kota	Perdagangan dan Jasa Skala BWP	Perdagangan dan Jasa Skala Sub BWP	Perkantoran	SPU Pendidikan Skala Kota	SPU Pendidikan Skala Kecamatan	SPU Pendidikan Skala Lingkungan	SPU Pendidikan Skala RW	
1	2	3	4	5	6	7	8	9	10	11	12	13	14	15	16	17	18	19	20	21	22	23	
1370	66144	PERANTARA PEDAGANG EFEK UNTUK EFEK BERSIFAT UTANG DAN SUKUK (PPE-EBUS)	X	X	X	X	X	X	X	X	X	X	X	X	X	I	I	I	X	X	X	X	X
1371	66145	AGEN PERANTARA PEDAGANG EFEK	X	X	X	X	X	X	X	X	X	X	X	X	X	I	I	I	X	X	X	X	X
1372	66146	AGEN PENJUAL EFEK REKSA DANA (APERD)	X	X	X	X	X	X	X	X	X	X	X	X	X	I	I	I	X	X	X	X	X
1373	66147	GERAI PENJUALAN EFEK REKSA DANA	X	X	X	X	X	X	X	X	X	X	X	X	X	I	I	I	X	X	X	X	X
1374	66149	PERUSAHAAN EFEK SELAIN MANAJEMEN INVESTASI LAINNYA	X	X	X	X	X	X	X	X	X	X	X	X	X	I	I	I	X	X	X	X	X
1375	66151	PEDAGANG BERJANGKA	X	X	X	X	X	X	X	X	X	X	X	X	X	I	I	I	X	X	X	X	X
1376	66152	PIALANG PERDAGANGAN BERJANGKA	X	X	X	X	X	X	X	X	X	X	X	X	X	I	I	I	X	X	X	X	X
1377	66153	PEDAGANG FISIK KOMODITI	X	X	X	X	X	X	X	X	X	X	X	X	X	I	I	I	X	X	X	X	X
1378	66154	PERANTARA PERDAGANGAN FISIK KOMODITI	X	X	X	X	X	X	X	X	X	X	X	X	X	I	I	I	X	X	X	X	X
1379	66159	PERANTARA PERDAGANGAN BERJANGKA KOMODITI LAINNYA	X	X	X	X	X	X	X	X	X	X	X	X	X	I	I	I	X	X	X	X	X
1380	66160	KEGIATAN PENUKARAN VALUTA ASING (MONEY CHANGER)	X	X	X	X	X	X	X	X	X	X	X	X	X	I	I	I	X	X	X	X	X
1381	66171	PENYELENGGARA SISTEM PERDAGANGAN ALTERNATIF	X	X	X	X	X	X	X	X	X	X	X	X	X	I	I	I	X	X	X	X	X
1382	66172	PENGELOLA SENTRA DANA BERJANGKA	X	X	X	X	X	X	X	X	X	X	X	X	X	I	I	I	X	X	X	X	X

NO. URUT	KODE KBLI	KEGIATAN	ZONA LINDUNG									ZONA BUDI DAYA											
			Sekitar Danau atau Waduk	Sempadan Sungai	RTH Kota							Perumahan			Perdagangan dan Jasa			Perkantoran	Sarana Pelayanan Umum				
			DW	SS	RTH-1	RTH-2	RTH-3	RTH-4	RTH-5	RTH-6	RTH-7	R-2	R-3	R-4	K-1	K-2	K-3	KT	SPU-1.1	SPU-2.1	SPU-3.1	SPU-4.1	
			Sekitar Danau Atau Waduk	Sempadan Sungai	Rimba Kota	Taman Kota	Taman Kecamatan	Taman Lingkungan	Taman RW	Taman RT	Pemukaman	Rumah Kepadatan Tinggi	Rumah Kepadatan Sedang	Rumah Kepadatan Rendah	Perdagangan dan Jasa Skala Kota	Perdagangan dan Jasa Skala BWP	Perdagangan dan Jasa Skala Sub BWP	Perkantoran	SPU Pendidikan Skala Kota	SPU Pendidikan Skala Kecamatan	SPU Pendidikan Skala Lingkungan	SPU Pendidikan Skala RW	
1	2	3	4	5	6	7	8	9	10	11	12	13	14	15	16	17	18	19	20	21	22	23	
1383	66173	PENASIHAT BERJANGKA	X	X	X	X	X	X	X	X	X	X	X	X	X	I	I	I	X	X	X	X	X
1384	66174	PENGELOLA TEMPAT PENYIMPANAN FISIK KOMODITI	X	X	X	X	X	X	X	X	X	X	X	X	X	I	I	I	X	X	X	X	X
1385	66179	AKTIVITAS PENUNJANG PERDAGANGAN BERJANGKA KOMODITI LAINNYA	X	X	X	X	X	X	X	X	X	X	X	X	X	I	I	I	X	X	X	X	X
1386	66191	BIRO ADMINISTRASI EFEK	X	X	X	X	X	X	X	X	X	X	X	X	X	I	I	I	X	X	X	X	X
1387	66192	KUSTODIAN (CUSTODIAN)	X	X	X	X	X	X	X	X	X	X	X	X	X	I	I	I	X	X	X	X	X
1388	66193	WALI AMANAT (TRUSTEE)	X	X	X	X	X	X	X	X	X	X	X	X	X	I	I	I	X	X	X	X	X
1389	66194	PERUSAHAAN PEMERINGKAT EFEK	X	X	X	X	X	X	X	X	X	X	X	X	X	I	I	I	X	X	X	X	X
1390	66195	AHLI SYARIAH PASAR MODAL (ASPM)	X	X	X	X	X	X	X	X	X	X	X	X	X	I	I	I	X	X	X	X	X
1391	66199	AKTIVITAS PENUNJANG JASA KEUANGAN LAINNYA YTDL	X	X	X	X	X	X	X	X	X	X	X	X	X	I	I	I	X	X	X	X	X
1392	66211	AKTIVITAS PENILAI RISIKO ASURANSI	X	X	X	X	X	X	X	X	X	X	X	X	X	I	I	I	X	X	X	X	X
1393	66212	AKTIVITAS PENILAI KERUGIAN ASURANSI	X	X	X	X	X	X	X	X	X	X	X	X	X	I	I	I	X	X	X	X	X
1394	66221	AKTIVITAS AGEN ASURANSI	X	X	X	X	X	X	X	X	X	X	X	X	X	I	I	I	X	X	X	X	X
1395	66222	AKTIVITAS PIALANG ASURANSI	X	X	X	X	X	X	X	X	X	X	X	X	X	I	I	I	X	X	X	X	X

NO. URUT	KODE KBLI	KEGIATAN	ZONA LINDUNG									ZONA BUDI DAYA											
			Sekitar Danau atau Waduk	Sempadan Sungai	RTH Kota							Perumahan			Perdagangan dan Jasa			Perkantoran	Sarana Pelayanan Umum				
			DW	SS	RTH-1	RTH-2	RTH-3	RTH-4	RTH-5	RTH-6	RTH-7	R-2	R-3	R-4	K-1	K-2	K-3	KT	SPU-1.1	SPU-2.1	SPU-3.1	SPU-4.1	
			Sekitar Danau Atau Waduk	Sempadan Sungai	Rimba Kota	Taman Kota	Taman Kecamatan	Taman Lingkungan	Taman RW	Taman RT	Pemakaman	Rumah Kepadatan Tinggi	Rumah Kepadatan Sedang	Rumah Kepadatan Rendah	Perdagangan dan Jasa Skala Kota	Perdagangan dan Jasa Skala BWP	Perdagangan dan Jasa Skala Sub BWP	Perkantoran	SPU Pendidikan Skala Kota	SPU Pendidikan Skala Kecamatan	SPU Pendidikan Skala Lingkungan	SPU Pendidikan Skala RW	
1	2	3	4	5	6	7	8	9	10	11	12	13	14	15	16	17	18	19	20	21	22	23	
1396	66223	AKTIVITAS PIALANG REASURANSI	X	X	X	X	X	X	X	X	X	X	X	X	X	I	I	I	X	X	X	X	X
1397	66224	AKTIVITAS AGEN PENJAMIN	X	X	X	X	X	X	X	X	X	X	X	X	X	I	I	I	X	X	X	X	X
1398	66225	AKTIVITAS BROKER PENJAMINAN	X	X	X	X	X	X	X	X	X	X	X	X	X	I	I	I	X	X	X	X	X
1399	66226	AKTIVITAS BROKER PENJAMINAN ULANG	X	X	X	X	X	X	X	X	X	X	X	X	X	I	I	I	X	X	X	X	X
1400	66291	AKTIVITAS KONSULTAN AKTUARIA	X	X	X	X	X	X	X	X	X	X	X	X	X	I	I	I	X	X	X	X	X
1401	66292	AKTIVITAS PEMERINGKAT USAHA MIKRO, KECIL, MENENGAH DAN KOPERASI	X	X	X	X	X	X	X	X	X	X	X	X	X	I	I	I	X	X	X	X	X
1402	66299	AKTIVITAS PENUNJANG ASURANSI DAN DANA PENSIUN LAINNYA	X	X	X	X	X	X	X	X	X	X	X	X	X	I	I	I	X	X	X	X	X
1403	66311	MANAJER INVESTASI	X	X	X	X	X	X	X	X	X	X	X	X	X	I	I	I	X	X	X	X	X
1404	66312	MANAJER INVESTASI SYARIAH	X	X	X	X	X	X	X	X	X	X	X	X	X	I	I	I	X	X	X	X	X
1405	66321	PENASIHAT INVESTASI PERORANGAN	X	X	X	X	X	X	X	X	X	X	X	X	X	I	I	I	X	X	X	X	X
1406	66322	PENASIHAT INVESTASI BERBENTUK PERUSAHAAN	X	X	X	X	X	X	X	X	X	X	X	X	X	I	I	I	X	X	X	X	X
1407	66390	AKTIVITAS MANAJEMEN DANA LAINNYA	X	X	X	X	X	X	X	X	X	X	X	X	X	I	I	I	X	X	X	X	X
1408	66411	PENYEDIA JASA PEMBAYARAN (PJP)	X	X	X	X	X	X	X	X	X	X	X	X	X	I	I	I	X	X	X	X	X

NO. URUT	KODE KBLI	KEGIATAN	ZONA LINDUNG									ZONA BUDI DAYA											
			Sekitar Danau atau Waduk	Sempadan Sungai	RTH Kota							Perumahan			Perdagangan dan Jasa			Perkantoran	Sarana Pelayanan Umum				
			DW	SS	RTH-1	RTH-2	RTH-3	RTH-4	RTH-5	RTH-6	RTH-7	R-2	R-3	R-4	K-1	K-2	K-3	KT	SPU-1.1	SPU-2.1	SPU-3.1	SPU-4.1	
			Sekitar Danau Atau Waduk	Sempadan Sungai	Rimba Kota	Taman Kota	Taman Kecamatan	Taman Lingkungan	Taman RW	Taman RT	Pemukaman	Rumah Kepadatan Tinggi	Rumah Kepadatan Sedang	Rumah Kepadatan Rendah	Perdagangan dan Jasa Skala Kota	Perdagangan dan Jasa Skala BWP	Perdagangan dan Jasa Skala Sub BWP	Perkantoran	SPU Pendidikan Skala Kota	SPU Pendidikan Skala Kecamatan	SPU Pendidikan Skala Lingkungan	SPU Pendidikan Skala RW	
1	2	3	4	5	6	7	8	9	10	11	12	13	14	15	16	17	18	19	20	21	22	23	
1409	66412	PENYELENGGARA INFRASTRUKTUR SISTEM PEMBAYARAN (PIP)	X	X	X	X	X	X	X	X	X	X	X	X	X	I	I	I	X	X	X	X	X
1410	66413	PENYELENGGARA PENUNJANG SISTEM PEMBAYARAN	X	X	X	X	X	X	X	X	X	X	X	X	X	I	I	I	X	X	X	X	X
1411	66420	PENYELENGGARA KEGIATAN JASA PENGOLAHAN UANG RUPIAH	X	X	X	X	X	X	X	X	X	X	X	X	X	I	I	I	X	X	X	X	X
1412	68111	REAL ESTAT YANG DIMILIKI SENDIRI ATAU DISEWA	X	X	X	X	X	X	X	X	X	T3	T3	T3	X	X	X	X	X	X	X	X	X
1413	68112	PENYEWAAN VENUE PENYELENGGARAAN AKTIFITAS MICE DAN EVENT KHUSUS	X	X	X	X	X	X	X	X	X	X	X	X	X	I	I	I	X	X	X	X	X
1414	68120	KAWASAN PARIWISATA	X	X	X	X	X	X	X	X	X	X	X	X	X	I	I	I	X	X	X	X	X
1415	68130	KAWASAN INDUSTRI	X	X	X	X	X	X	X	X	X	X	X	X	X	X	X	X	X	X	X	X	X
1416	68200	REAL ESTAT ATAS DASAR BALAS JASA (FEE) ATAU KONTRAK	X	X	X	X	X	X	X	X	X	T3	T3	T3	X	X	X	X	X	X	X	X	X
1417	69101	AKTIVITAS PENGACARA	X	X	X	X	X	X	X	X	X	X	X	X	X	I	I	I	X	X	X	X	X
1418	69102	AKTIVITAS KONSULTAN HUKUM	X	X	X	X	X	X	X	X	X	X	X	X	X	I	I	I	X	X	X	X	X
1419	69103	AKTIVITAS KONSULTAN KEKAYAAN INTELEKTUAL	X	X	X	X	X	X	X	X	X	X	X	X	X	I	I	I	X	X	X	X	X
1420	69104	AKTIVITAS NOTARIS DAN PEJABAT PEMBUAT AKTA TANAH	X	X	X	X	X	X	X	X	X	X	X	X	X	I	I	I	X	X	X	X	X
1421	69109	AKTIVITAS HUKUM LAINNYA	X	X	X	X	X	X	X	X	X	X	X	X	X	I	I	I	X	X	X	X	X

NO. URUT	KODE KBLI	KEGIATAN	ZONA LINDUNG									ZONA BUDI DAYA											
			Sekitar Danau atau Waduk	Sempadan Sungai	RTH Kota							Perumahan			Perdagangan dan Jasa			Perkantoran	Sarana Pelayanan Umum				
			DW	SS	RTH-1	RTH-2	RTH-3	RTH-4	RTH-5	RTH-6	RTH-7	R-2	R-3	R-4	K-1	K-2	K-3	KT	SPU-1.1	SPU-2.1	SPU-3.1	SPU-4.1	
			Sekitar Danau Atau Waduk	Sempadan Sungai	Rimba Kota	Taman Kota	Taman Kecamatan	Taman Lingkungan	Taman RW	Taman RT	Pemukaman	Rumah Kepadatan Tinggi	Rumah Kepadatan Sedang	Rumah Kepadatan Rendah	Perdagangan dan Jasa Skala Kota	Perdagangan dan Jasa Skala BWP	Perdagangan dan Jasa Skala Sub BWP	Perkantoran	SPU Pendidikan Skala Kota	SPU Pendidikan Skala Kecamatan	SPU Pendidikan Skala Lingkungan	SPU Pendidikan Skala RW	
1	2	3	4	5	6	7	8	9	10	11	12	13	14	15	16	17	18	19	20	21	22	23	
1422	69201	AKTIVITAS AKUNTANSI, PEMBUKUAN DAN PEMERIKSA	X	X	X	X	X	X	X	X	X	X	X	X	X	I	I	I	X	X	X	X	X
1423	69202	AKTIVITAS KONSULTASI PAJAK	X	X	X	X	X	X	X	X	X	X	X	X	X	I	I	I	X	X	X	X	X
1424	70100	AKTIVITAS KANTOR PUSAT	X	X	X	X	X	X	X	X	X	X	X	X	X	I	I	I	X	X	X	X	X
1425	70201	AKTIVITAS KONSULTASI PARIWISATA	X	X	X	X	X	X	X	X	X	X	X	X	X	I	I	I	X	X	X	X	X
1426	70202	AKTIVITAS KONSULTASI TRANSPORTASI	X	X	X	X	X	X	X	X	X	X	X	X	X	I	I	I	X	X	X	X	X
1427	70203	AKTIVITAS KEHUMASAN	X	X	X	X	X	X	X	X	X	X	X	X	X	I	I	I	X	X	X	X	X
1428	70204	AKTIVITAS KONSULTANSI MANAJEMEN INDUSTRI	X	X	X	X	X	X	X	X	X	X	X	X	X	I	I	I	X	X	X	X	X
1429	70209	AKTIVITAS KONSULTASI MANAJEMEN LAINNYA	X	X	X	X	X	X	X	X	X	X	X	X	X	I	I	I	X	X	X	X	X
1430	71101	AKTIVITAS ARSITEKTUR	X	X	X	X	X	X	X	X	X	X	X	X	X	I	I	I	X	X	X	X	X
1431	71102	AKTIVITAS KEINSINYURAN DAN KONSULTASI TEKNIS YBDI	X	X	X	X	X	X	X	X	X	X	X	X	X	I	I	I	X	X	X	X	X
1432	71201	JASA SERTIFIKASI	X	X	X	X	X	X	X	X	X	X	X	X	X	I	I	I	X	X	X	X	X
1433	71202	JASA PENGUJIAN LABORATORIUM	X	X	X	X	X	X	X	X	X	X	X	X	X	I	I	I	X	X	X	X	X
1434	71203	JASA INSPEKSI PERIODIK	X	X	X	X	X	X	X	X	X	X	X	X	X	I	I	I	X	X	X	X	X

NO. URUT	KODE KBLI	KEGIATAN	ZONA LINDUNG									ZONA BUDI DAYA											
			Sekitar Danau atau Waduk	Sempadan Sungai	RTH Kota							Perumahan			Perdagangan dan Jasa			Perkantoran	Sarana Pelayanan Umum				
			DW	SS	RTH-1	RTH-2	RTH-3	RTH-4	RTH-5	RTH-6	RTH-7	R-2	R-3	R-4	K-1	K-2	K-3	KT	SPU-1.1	SPU-2.1	SPU-3.1	SPU-4.1	
			Sekitar Danau Atau Waduk	Sempadan Sungai	Rimba Kota	Taman Kota	Taman Kecamatan	Taman Lingkungan	Taman RW	Taman RT	Pemukaman	Rumah Kepadatan Tinggi	Rumah Kepadatan Sedang	Rumah Kepadatan Rendah	Perdagangan dan Jasa Skala Kota	Perdagangan dan Jasa Skala BWP	Perdagangan dan Jasa Skala Sub BWP	Perkantoran	SPU Pendidikan Skala Kota	SPU Pendidikan Skala Kecamatan	SPU Pendidikan Skala Lingkungan	SPU Pendidikan Skala RW	
1	2	3	4	5	6	7	8	9	10	11	12	13	14	15	16	17	18	19	20	21	22	23	
1435	71204	JASA INSPEKSI TEKNIK INSTALASI	X	X	X	X	X	X	X	X	X	X	X	X	X	I	I	I	X	X	X	X	X
1436	71205	JASA KALIBRASI/METROLOGI	X	X	X	X	X	X	X	X	X	X	X	X	X	I	I	I	X	X	X	X	X
1437	71206	JASA COMMISSIONING PROSES INDUSTRIAL, QUALITY ASSURANCE (QA), DAN QUALITY CONTROL (QC)	X	X	X	X	X	X	X	X	X	X	X	X	X	I	I	I	X	X	X	X	X
1438	71207	JASA KLASIFIKASI KAPAL	X	X	X	X	X	X	X	X	X	X	X	X	X	I	I	I	X	X	X	X	X
1439	71208	AKTIVITAS PENGUJIAN DAN ATAU KALIBRASI ALAT KESEHATAN DAN INSPEKSI SARANA PRASARANA KESEHATAN	X	X	X	X	X	X	X	X	X	X	X	X	X	I	I	I	X	X	X	X	X
1440	71209	ANALISIS DAN UJI TEKNIS LAINNYA	X	X	X	X	X	X	X	X	X	X	X	X	X	I	I	I	X	X	X	X	X
1441	72101	PENELITIAN DAN PENGEMBANGAN ILMU PENGETAHUAN ALAM	X	X	X	X	X	X	X	X	X	X	X	X	X	I	I	I	X	X	X	X	X
1442	72102	PENELITIAN DAN PENGEMBANGAN TEKNOLOGI DAN REKAYASA	X	X	X	X	X	X	X	X	X	X	X	X	X	I	I	I	X	X	X	X	X
1443	72103	PENELITIAN DAN PENGEMBANGAN ILMU KEDOKTERAN	X	X	X	X	X	X	X	X	X	X	X	X	X	I	I	I	X	X	X	X	X
1444	72104	PENELITIAN DAN PENGEMBANGAN BIOTEKNOLOGI	X	X	X	X	X	X	X	X	X	X	X	X	X	I	I	I	X	X	X	X	X
1445	72105	PENELITIAN DAN PENGEMBANGAN ILMU PERTANIAN DAN PETERNAKAN DAN KEHUTANAN	X	X	X	X	X	X	X	X	X	X	X	X	X	I	I	I	X	X	X	X	X
1446	72106	PENELITIAN DAN PENGEMBANGAN ILMU PERIKANAN DAN KELAUTAN	X	X	X	X	X	X	X	X	X	X	X	X	X	I	I	I	X	X	X	X	X

NO. URUT	KODE KBLI	KEGIATAN	ZONA LINDUNG									ZONA BUDI DAYA											
			Sekitar Danau atau Waduk	Sempadan Sungai	RTH Kota							Perumahan			Perdagangan dan Jasa			Perkantoran	Sarana Pelayanan Umum				
			DW	SS	RTH-1	RTH-2	RTH-3	RTH-4	RTH-5	RTH-6	RTH-7	R-2	R-3	R-4	K-1	K-2	K-3	KT	SPU-1.1	SPU-2.1	SPU-3.1	SPU-4.1	
			Sekitar Danau Atau Waduk	Sempadan Sungai	Rimba Kota	Taman Kota	Taman Kecamatan	Taman Lingkungan	Taman RW	Taman RT	Pemakaman	Rumah Kepadatan Tinggi	Rumah Kepadatan Sedang	Rumah Kepadatan Rendah	Perdagangan dan Jasa Skala Kota	Perdagangan dan Jasa Skala BWP	Perdagangan dan Jasa Skala Sub BWP	Perkantoran	SPU Pendidikan Skala Kota	SPU Pendidikan Skala Kecamatan	SPU Pendidikan Skala Lingkungan	SPU Pendidikan Skala RW	
1	2	3	4	5	6	7	8	9	10	11	12	13	14	15	16	17	18	19	20	21	22	23	
1447	72107	PENELITIAN DAN PENGEMBANGAN KETENAGANUKLIRAN	X	X	X	X	X	X	X	X	X	X	X	X	X	I	I	I	X	X	X	X	X
1448	72109	PENELITIAN DAN PENGEMBANGAN ILMU PENGETAHUAN ALAM DAN TEKNOLOGI REKAYASA LAINNYA	X	X	X	X	X	X	X	X	X	X	X	X	X	I	I	I	X	X	X	X	X
1449	72201	PENELITIAN DAN PENGEMBANGAN ILMU PENGETAHUAN SOSIAL	X	X	X	X	X	X	X	X	X	X	X	X	X	I	I	I	X	X	X	X	X
1450	72202	PENELITIAN DAN PENGEMBANGAN LINGUISTIK DAN SASTRA	X	X	X	X	X	X	X	X	X	X	X	X	X	I	I	I	X	X	X	X	X
1451	72203	PENELITIAN DAN PENGEMBANGAN AGAMA	X	X	X	X	X	X	X	X	X	X	X	X	X	I	I	I	X	X	X	X	X
1452	72204	PENELITIAN DAN PENGEMBANGAN SENI	X	X	X	X	X	X	X	X	X	X	X	X	X	I	I	I	X	X	X	X	X
1453	72205	PENELITIAN DAN PENGEMBANGAN PSIKOLOGI	X	X	X	X	X	X	X	X	X	X	X	X	X	I	I	I	X	X	X	X	X
1454	72206	PENELITIAN DAN PENGEMBANGAN SEJARAH/CAGAR BUDAYA	X	X	X	X	X	X	X	X	X	X	X	X	X	I	I	I	X	X	X	X	X
1455	72209	PENELITIAN DAN PENGEMBANGAN ILMU PENGETAHUAN SOSIAL DAN HUMANIORA LAINNYA.	X	X	X	X	X	X	X	X	X	X	X	X	X	I	I	I	X	X	X	X	X
1456	73100	PERIKLAMAN	X	X	X	X	X	X	X	X	X	X	X	X	X	I	I	I	X	X	X	X	X
1457	73201	PENELITIAN PASAR	X	X	X	X	X	X	X	X	X	X	X	X	X	I	I	I	X	X	X	X	X
1458	73202	JAJAK PENDAPAT MASYARAKAT	X	X	X	X	X	X	X	X	X	X	X	X	X	I	I	I	X	X	X	X	X

NO. URUT	KODE KBLI	KEGIATAN	ZONA LINDUNG									ZONA BUDI DAYA											
			Sekitar Danau atau Waduk	Sempadan Sungai	RTH Kota						Perumahan			Perdagangan dan Jasa			Perkantoran	Sarana Pelayanan Umum					
			DW	SS	RTH-1	RTH-2	RTH-3	RTH-4	RTH-5	RTH-6	RTH-7	R-2	R-3	R-4	K-1	K-2	K-3	KT	SPU-1.1	SPU-2.1	SPU-3.1	SPU-4.1	
			Sekitar Danau Atau Waduk	Sempadan Sungai	Rimba Kota	Taman Kota	Taman Kecamatan	Taman Lingkungan	Taman RW	Taman RT	Pemukaman	Rumah Kepadatan Tinggi	Rumah Kepadatan Sedang	Rumah Kepadatan Rendah	Perdagangan dan Jasa Skala Kota	Perdagangan dan Jasa Skala BWP	Perdagangan dan Jasa Skala Sub BWP	Perkantoran	SPU Pendidikan Skala Kota	SPU Pendidikan Skala Kecamatan	SPU Pendidikan Skala Lingkungan	SPU Pendidikan Skala RW	
1	2	3	4	5	6	7	8	9	10	11	12	13	14	15	16	17	18	19	20	21	22	23	
1459	74111	AKTIVITAS DESAIN ALAT TRANSPORTASI DAN PERMESINAN	X	X	X	X	X	X	X	X	X	X	X	X	X	I	I	I	X	X	X	X	X
1460	74112	AKTIVITAS DESAIN PERALATAN RUMAH TANGGA DAN FURNITUR	X	X	X	X	X	X	X	X	X	X	X	X	X	I	I	I	X	X	X	X	X
1461	74113	AKTIVITAS DESAIN TEKSTIL, FASHION DAN APPAREL	X	X	X	X	X	X	X	X	X	X	X	X	X	I	I	I	X	X	X	X	X
1462	74114	AKTIVITAS DESAIN INDUSTRI STRATEGIS DAN PERTAHANAN	X	X	X	X	X	X	X	X	X	X	X	X	X	I	I	I	X	X	X	X	X
1463	74115	AKTIVITAS DESAIN ALAT KOMUNIKASI DAN ELEKTRONIKA	X	X	X	X	X	X	X	X	X	X	X	X	X	I	I	I	X	X	X	X	X
1464	74116	AKTIVITAS DESAIN PERALATAN OLAHRAGA DAN PERMAINAN	X	X	X	X	X	X	X	X	X	X	X	X	X	I	I	I	X	X	X	X	X
1465	74117	AKTIVITAS DESAIN PRODUK KESEHATAN, KOSMETIK DAN PERLENGKAPAN LABORATORIUM	X	X	X	X	X	X	X	X	X	X	X	X	X	I	I	I	X	X	X	X	X
1466	74118	AKTIVITAS DESAIN PENGEMASAN	X	X	X	X	X	X	X	X	X	X	X	X	X	I	I	I	X	X	X	X	X
1467	74119	AKTIVITAS DESAIN INDUSTRI LAINNYA	X	X	X	X	X	X	X	X	X	X	X	X	X	I	I	I	X	X	X	X	X
1468	74120	AKTIVITAS DESAIN INTERIOR	X	X	X	X	X	X	X	X	X	X	X	X	X	I	I	I	X	X	X	X	X
1469	74130	AKTIVITAS DESAIN KOMUNIKASI VISUAL/ DESAIN GRAFIS	X	X	X	X	X	X	X	X	X	X	X	X	X	I	I	I	X	X	X	X	X
1470	74141	AKTIVITAS DESAIN KHUSUS FILM, VIDEO, PROGRAM TV, ANIMASI DAN KOMIK	X	X	X	X	X	X	X	X	X	X	X	X	X	I	I	I	X	X	X	X	X
1471	74142	AKTIVITAS DESAIN KONTEN GAME	X	X	X	X	X	X	X	X	X	X	X	X	X	I	I	I	X	X	X	X	X

NO. URUT	KODE KBLI	KEGIATAN	ZONA LINDUNG									ZONA BUDI DAYA											
			Sekitar Danau atau Waduk	Sempadan Sungai	RTH Kota							Perumahan			Perdagangan dan Jasa			Perkantoran	Sarana Pelayanan Umum				
			DW	SS	RTH-1	RTH-2	RTH-3	RTH-4	RTH-5	RTH-6	RTH-7	R-2	R-3	R-4	K-1	K-2	K-3	KT	SPU-1.1	SPU-2.1	SPU-3.1	SPU-4.1	
			Sekitar Danau Atau Waduk	Sempadan Sungai	Rimba Kota	Taman Kota	Taman Kecamatan	Taman Lingkungan	Taman RW	Taman RT	Pemakaman	Rumah Kepadatan Tinggi	Rumah Kepadatan Sedang	Rumah Kepadatan Rendah	Perdagangan dan Jasa Skala Kota	Perdagangan dan Jasa Skala BWP	Perdagangan dan Jasa Skala Sub BWP	Perkantoran	SPU Pendidikan Skala Kota	SPU Pendidikan Skala Kecamatan	SPU Pendidikan Skala Lingkungan	SPU Pendidikan Skala RW	
1	2	3	4	5	6	7	8	9	10	11	12	13	14	15	16	17	18	19	20	21	22	23	
1472	74149	AKTIVITAS DESAIN KONTEN KREATIF LAINYA	X	X	X	X	X	X	X	X	X	X	X	X	X	I	I	I	X	X	X	X	X
1473	74201	AKTIVITAS FOTOGRAFI	X	X	X	X	X	X	X	X	X	X	X	X	X	I	I	I	X	X	X	X	X
1474	74202	AKTIVITAS ANGKUTAN UDARA KHUSUS PEMOTRETAN, SURVEI DAN PEMETAAN	X	X	X	X	X	X	X	X	X	X	X	X	X	I	I	I	X	X	X	X	X
1475	74311	AKTIVITAS SERTIFIKASI PROFESI PIHAK 1	X	X	X	X	X	X	X	X	X	X	X	X	X	I	I	I	X	X	X	X	X
1476	74312	AKTIVITAS SERTIFIKASI PROFESI PIHAK 2	X	X	X	X	X	X	X	X	X	X	X	X	X	I	I	I	X	X	X	X	X
1477	74321	AKTIVITAS SERTIFIKASI PROFESI PIHAK 3	X	X	X	X	X	X	X	X	X	X	X	X	X	I	I	I	X	X	X	X	X
1478	74322	AKTIVITAS SERTIFIKASI PERSONEL INDEPENDEN	X	X	X	X	X	X	X	X	X	X	X	X	X	I	I	I	X	X	X	X	X
1479	74901	AKTIVITAS PENERJEMAH ATAU INTERPRETER	X	X	X	X	X	X	X	X	X	X	X	X	X	I	I	I	X	X	X	X	X
1480	74902	AKTIVITAS KONSULTASI BISNIS DAN BROKER BISNIS	X	X	X	X	X	X	X	X	X	X	X	X	X	I	I	I	X	X	X	X	X
1481	74909	AKTIVITAS PROFESIONAL, ILMIAH DAN TEKNIK LAINNYA YTDL	X	X	X	X	X	X	X	X	X	X	X	X	X	I	I	I	X	X	X	X	X
1482	75000	AKTIVITAS KESEHATAN HEWAN	X	X	X	X	X	X	X	X	X	X	X	X	X	I	I	I	X	X	X	X	X
1483	77100	AKTIVITAS PENYEWAAN DAN SEWA GUNA USAHA TANPA HAK OPSI MOBIL, BUS, TRUK DAN SEJENISNYA	X	X	X	X	X	X	X	X	X	X	X	X	X	I	I	I	X	X	X	X	X

NO. URUT	KODE KBLI	KEGIATAN	ZONA LINDUNG									ZONA BUDI DAYA											
			Sekitar Danau atau Waduk	Sempadan Sungai	RTH Kota							Perumahan			Perdagangan dan Jasa			Perkantoran	Sarana Pelayanan Umum				
			DW	SS	RTH-1	RTH-2	RTH-3	RTH-4	RTH-5	RTH-6	RTH-7	R-2	R-3	R-4	K-1	K-2	K-3	KT	SPU-1.1	SPU-2.1	SPU-3.1	SPU-4.1	
			Sekitar Danau Atau Waduk	Sempadan Sungai	Rimba Kota	Taman Kota	Taman Kecamatan	Taman Lingkungan	Taman RW	Taman RT	Pemukaman	Rumah Kepadatan Tinggi	Rumah Kepadatan Sedang	Rumah Kepadatan Rendah	Perdagangan dan Jasa Skala Kota	Perdagangan dan Jasa Skala BWP	Perdagangan dan Jasa Skala Sub BWP	Perkantoran	SPU Pendidikan Skala Kota	SPU Pendidikan Skala Kecamatan	SPU Pendidikan Skala Lingkungan	SPU Pendidikan Skala RW	
1	2	3	4	5	6	7	8	9	10	11	12	13	14	15	16	17	18	19	20	21	22	23	
1484	77210	AKTIVITAS PENYEWAAN DAN SEWA GUNA USAHA TANPA HAK OPSI ALAT REKREASI DAN OLAHRAGA	X	X	X	X	X	X	X	X	X	X	X	X	X	I	I	I	X	X	X	X	X
1485	77220	AKTIVITAS PENYEWAAN KASET VIDEO, CD, VCD/DVD DAN SEJENISNYA	X	X	X	X	X	X	X	X	X	X	X	X	X	I	I	I	X	X	X	X	X
1486	77291	AKTIVITAS PENYEWAAN DAN SEWA GUNA USAHA TANPA HAK OPSI ALAT PESTA	X	X	X	X	X	X	X	X	X	X	X	X	X	I	I	I	X	X	X	X	X
1487	77292	AKTIVITAS PENYEWAAN DAN SEWA GUNA USAHA TANPA HAK OPSI BARANG KEPERLUAN RUMAH TANGGA DAN PRIBADI	X	X	X	X	X	X	X	X	X	X	X	X	X	I	I	I	X	X	X	X	X
1488	77293	AKTIVITAS PENYEWAAN DAN SEWA GUNA USAHA TANPA HAK OPSI BARANG HASIL PENCETAKAN DAN PENERBITAN	X	X	X	X	X	X	X	X	X	X	X	X	X	I	I	I	X	X	X	X	X
1489	77294	AKTIVITAS PENYEWAAN DAN SEWA GUNA USAHA TANPA HAK OPSI BUNGA DAN TANAMAN HIAS	X	X	X	X	X	X	X	X	X	X	X	X	X	I	I	I	X	X	X	X	X
1490	77295	AKTIVITAS PENYEWAAN DAN SEWA GUNA USAHA TANPA HAK OPSI ALAT MUSIK	X	X	X	X	X	X	X	X	X	X	X	X	X	I	I	I	X	X	X	X	X
1491	77299	AKTIVITAS PENYEWAAN DAN SEWA GUNA USAHA TANPA HAK OPSI BARANG KEP. Rmh T DAN PRIBADI LAINNYA YTDL	X	X	X	X	X	X	X	X	X	X	X	X	X	I	I	I	X	X	X	X	X
1492	77311	AKTIVITAS Peny. DAN SEWA GUNA USAHA TANPA HAK OPSI ALAT trans DARAT BUKAN KEND BERM RODA 4 / LEBIH	X	X	X	X	X	X	X	X	X	X	X	X	X	I	I	I	X	X	X	X	X

NO. URUT	KODE KBLI	KEGIATAN	ZONA LINDUNG									ZONA BUDI DAYA											
			Sekitar Danau atau Waduk	Sempadan Sungai	RTH Kota							Perumahan			Perdagangan dan Jasa			Perkantoran	Sarana Pelayanan Umum				
			DW	SS	RTH-1	RTH-2	RTH-3	RTH-4	RTH-5	RTH-6	RTH-7	R-2	R-3	R-4	K-1	K-2	K-3	KT	SPU-1.1	SPU-2.1	SPU-3.1	SPU-4.1	
			Sekitar Danau Atau Waduk	Sempadan Sungai	Rimba Kota	Taman Kota	Taman Kecamatan	Taman Lingkungan	Taman RW	Taman RT	Pemukaman	Rumah Kepadatan Tinggi	Rumah Kepadatan Sedang	Rumah Kepadatan Rendah	Perdagangan dan Jasa Skala Kota	Perdagangan dan Jasa Skala BWP	Perdagangan dan Jasa Skala Sub BWP	Perkantoran	SPU Pendidikan Skala Kota	SPU Pendidikan Skala Kecamatan	SPU Pendidikan Skala Lingkungan	SPU Pendidikan Skala RW	
1	2	3	4	5	6	7	8	9	10	11	12	13	14	15	16	17	18	19	20	21	22	23	
1493	77312	AKTIVITAS PENYEWAAN DAN SEWA GUNA USAHA TANPA HAK OPSI ALAT TRANSPORTASI AIR	X	X	X	X	X	X	X	X	X	X	X	X	X	I	I	I	X	X	X	X	X
1494	77313	AKTIVITAS PENYEWAAN DAN SEWA GUNA USAHA TANPA HAK OPSI ALAT TRANSPORTASI UDARA	X	X	X	X	X	X	X	X	X	X	X	X	X	I	I	I	X	X	X	X	X
1495	77319	AKTIVITAS PENYEWAAN DAN SEWA GUNA USAHA TANPA HAK OPSI ALAT TRANSPORTASI LAINNYA	X	X	X	X	X	X	X	X	X	X	X	X	X	I	I	I	X	X	X	X	X
1496	77321	AKTIVITAS PENYEWAAN DAN SEWA GUNA TANPA HAK OPSI ALAT PEREKAMAN GAMBAR & EDITING	X	X	X	X	X	X	X	X	X	X	X	X	X	I	I	I	X	X	X	X	X
1497	77322	AKTIVITAS PENYEWAAN DAN SEWA GUNA TANPA HAK OPSI ALAT BANTU TEKNOLOGI DIGITAL	X	X	X	X	X	X	X	X	X	X	X	X	X	I	I	I	X	X	X	X	X
1498	77323	AKTIVITAS PENYEWAAN DAN SEWA GUNA TANPA HAK OPSI ALAT KEBUTUHAN MICE	X	X	X	X	X	X	X	X	X	X	X	X	X	I	I	I	X	X	X	X	X
1499	77329	AKTIVITAS PENYEWAAN DAN SEWA GUNA TANPA HAK OPSI MESIN DAN PERALATAN INDUSTRI KREATIF LAINNYA	X	X	X	X	X	X	X	X	X	X	X	X	X	I	I	I	X	X	X	X	X
1500	77391	AKTIVITAS PENYEWAAN DAN SEWA GUNA USAHA TANPA HAK OPSI MESIN DAN PERALATAN INDUSTRI PENGOLAHAN	X	X	X	X	X	X	X	X	X	X	X	X	X	I	I	I	X	X	X	X	X
1501	77392	AKTIVITAS PENYEWAAN DAN SEWA GUNA USAHA TANPA HAK OPSI MESIN PERTANIAN DAN PERALATANNYA	X	X	X	X	X	X	X	X	X	X	X	X	X	I	I	I	X	X	X	X	X

NO. URUT	KODE KBLI	KEGIATAN	ZONA LINDUNG									ZONA BUDI DAYA											
			Sekitar Danau atau Waduk	Sempadan Sungai	RTH Kota							Perumahan			Perdagangan dan Jasa			Perkantoran	Sarana Pelayanan Umum				
			DW	SS	RTH-1	RTH-2	RTH-3	RTH-4	RTH-5	RTH-6	RTH-7	R-2	R-3	R-4	K-1	K-2	K-3	KT	SPU-1.1	SPU-2.1	SPU-3.1	SPU-4.1	
			Sekitar Danau Atau Waduk	Sempadan Sungai	Rimba Kota	Taman Kota	Taman Kecamatan	Taman Lingkungan	Taman RW	Taman RT	Pemakaman	Rumah Kepadatan Tinggi	Rumah Kepadatan Sedang	Rumah Kepadatan Rendah	Perdagangan dan Jasa Skala Kota	Perdagangan dan Jasa Skala BWP	Perdagangan dan Jasa Skala Sub BWP	Perkantoran	SPU Pendidikan Skala Kota	SPU Pendidikan Skala Kecamatan	SPU Pendidikan Skala Lingkungan	SPU Pendidikan Skala RW	
1	2	3	4	5	6	7	8	9	10	11	12	13	14	15	16	17	18	19	20	21	22	23	
1502	77393	AKTIVITAS PENYEWAAN DAN SEWA GUNA USAHA TANPA HAK OPSI MESIN DAN PERALATAN KONSTRUKSI DAN TEKNIK SIPIL	X	X	X	X	X	X	X	X	X	X	X	X	X	I	I	I	X	X	X	X	X
1503	77394	AKTIVITAS PENYEWAAN DAN SEWA GUNA USAHA TANPA HAK OPSI MESIN KANTOR DAN PERALATANNYA	X	X	X	X	X	X	X	X	X	X	X	X	X	I	I	I	X	X	X	X	X
1504	77395	AKTIVITAS PENYEWAAN DAN SEWA GUNA USAHA TANPA HAK OPSI MESIN, PERALATAN DAN BARANG BERWUJUD LAINNYA YTDL	X	X	X	X	X	X	X	X	X	X	X	X	X	I	I	I	X	X	X	X	X
1505	77400	SEWA GUNA USAHA TANPA HAK OPSI ASET NON FINANSIAL, BUKAN KARYA HAK CIPTA	X	X	X	X	X	X	X	X	X	X	X	X	X	I	I	I	X	X	X	X	X
1506	78101	AKTIVITAS PENYELEKSIAN DAN PENEMPATAN TENAGA KERJA DALAM NEGERI	X	X	X	X	X	X	X	X	X	X	X	X	X	I	I	I	X	X	X	X	X
1507	78102	AKTIVITAS PENYELEKSIAN DAN PENEMPATAN TENAGA KERJA LUAR NEGERI	X	X	X	X	X	X	X	X	X	X	X	X	X	I	I	I	X	X	X	X	X
1508	78103	AKTIVITAS PENEMPATAN PEKERJA RUMAH TANGGA	X	X	X	X	X	X	X	X	X	X	X	X	X	I	I	I	X	X	X	X	X
1509	78104	AKTIVITAS PENEMPATAN TENAGA KERJA DARING (JOB PORTAL)	X	X	X	X	X	X	X	X	X	X	X	X	X	I	I	I	X	X	X	X	X
1510	78200	AKTIVITAS PENYEDIAAN TENAGA KERJA WAKTU TERTENTU	X	X	X	X	X	X	X	X	X	X	X	X	X	I	I	I	X	X	X	X	X
1511	78300	PENYEDIAAN SUMBER DAYA MANUSIA DAN MANAJEMEN FUNGSI SUMBER DAYA MANUSIA	X	X	X	X	X	X	X	X	X	X	X	X	X	I	I	I	X	X	X	X	X
1512	78423	PELATIHAN KERJA INDUSTRI KREATIF SWASTA	X	X	X	X	X	X	X	X	X	X	X	X	X	I	I	I	X	X	X	X	X

NO. URUT	KODE KBLI	KEGIATAN	ZONA LINDUNG									ZONA BUDI DAYA											
			Sekitar Danau atau Waduk	Sempadan Sungai	RTH Kota							Perumahan			Perdagangan dan Jasa			Perkantoran	Sarana Pelayanan Umum				
			DW	SS	RTH-1	RTH-2	RTH-3	RTH-4	RTH-5	RTH-6	RTH-7	R-2	R-3	R-4	K-1	K-2	K-3	KT	SPU-1.1	SPU-2.1	SPU-3.1	SPU-4.1	
			Sekitar Danau Atau Waduk	Sempadan Sungai	Rimba Kota	Taman Kota	Taman Kecamatan	Taman Lingkungan	Taman RW	Taman RT	Pemukaman	Rumah Kepadatan Tinggi	Rumah Kepadatan Sedang	Rumah Kepadatan Rendah	Perdagangan dan Jasa Skala Kota	Perdagangan dan Jasa Skala BWP	Perdagangan dan Jasa Skala Sub BWP	Perkantoran	SPU Pendidikan Skala Kota	SPU Pendidikan Skala Kecamatan	SPU Pendidikan Skala Lingkungan	SPU Pendidikan Skala RW	
1	2	3	4	5	6	7	8	9	10	11	12	13	14	15	16	17	18	19	20	21	22	23	
1513	78424	PELATIHAN KERJA PARIWISATA DAN PERHOTELAN SWASTA	X	X	X	X	X	X	X	X	X	X	X	X	X	I	I	I	X	X	X	X	X
1514	78425	PELATIHAN KERJA BISNIS DAN MANAJEMEN SWASTA	X	X	X	X	X	X	X	X	X	X	X	X	X	I	I	I	X	X	X	X	X
1515	78426	PELATIHAN KERJA PEKERJAAN DOMESTIK SWASTA	X	X	X	X	X	X	X	X	X	X	X	X	X	I	I	I	X	X	X	X	X
1516	78427	PELATIHAN KERJA PERTANIAN DAN PERIKANAN SWASTA	X	X	X	X	X	X	X	X	X	X	X	X	X	I	I	I	X	X	X	X	X
1517	78429	PELATIHAN KERJA SWASTA LAINNYA	X	X	X	X	X	X	X	X	X	X	X	X	X	I	I	I	X	X	X	X	X
1518	78431	PELATIHAN KERJA TEKNIK PERUSAHAAN	X	X	X	X	X	X	X	X	X	X	X	X	X	I	I	I	X	X	X	X	X
1519	78432	PELATIHAN KERJA TEKNOLOGI INFORMASI DAN KOMUNIKASI PERUSAHAAN	X	X	X	X	X	X	X	X	X	X	X	X	X	I	I	I	X	X	X	X	X
1520	78433	PELATIHAN KERJA INDUSTRI KREATIF PERUSAHAAN	X	X	X	X	X	X	X	X	X	X	X	X	X	I	I	I	X	X	X	X	X
1521	78434	PELATIHAN KERJA PARIWISATA DAN PERHOTELAN PERUSAHAAN	X	X	X	X	X	X	X	X	X	X	X	X	X	I	I	I	X	X	X	X	X
1522	78435	PELATIHAN KERJA BISNIS DAN MANAJEMEN PERUSAHAAN	X	X	X	X	X	X	X	X	X	X	X	X	X	I	I	I	X	X	X	X	X
1523	78436	PELATIHAN KERJA PEKERJAAN DOMESTIK PERUSAHAAN	X	X	X	X	X	X	X	X	X	X	X	X	X	I	I	I	X	X	X	X	X
1524	78437	PELATIHAN KERJA PERTANIAN DAN PERIKANAN PERUSAHAAN	X	X	X	X	X	X	X	X	X	X	X	X	X	I	I	I	X	X	X	X	X
1525	78439	PELATIHAN KERJA PERUSAHAAN LAINNYA	X	X	X	X	X	X	X	X	X	X	X	X	X	I	I	I	X	X	X	X	X

NO. URUT	KODE KBLI	KEGIATAN	ZONA LINDUNG									ZONA BUDI DAYA											
			Sekitar Danau atau Waduk	Sempadan Sungai	RTH Kota							Perumahan			Perdagangan dan Jasa			Perkantoran	Sarana Pelayanan Umum				
			DW	SS	RTH-1	RTH-2	RTH-3	RTH-4	RTH-5	RTH-6	RTH-7	R-2	R-3	R-4	K-1	K-2	K-3	KT	SPU-1.1	SPU-2.1	SPU-3.1	SPU-4.1	
			Sekitar Danau Atau Waduk	Sempadan Sungai	Rimba Kota	Taman Kota	Taman Kecamatan	Taman Lingkungan	Taman RW	Taman RT	Pemukaman	Rumah Kepadatan Tinggi	Rumah Kepadatan Sedang	Rumah Kepadatan Rendah	Perdagangan dan Jasa Skala Kota	Perdagangan dan Jasa Skala BWP	Perdagangan dan Jasa Skala Sub BWP	Perkantoran	SPU Pendidikan Skala Kota	SPU Pendidikan Skala Kecamatan	SPU Pendidikan Skala Lingkungan	SPU Pendidikan Skala RW	
1	2	3	4	5	6	7	8	9	10	11	12	13	14	15	16	17	18	19	20	21	22	23	
1526	79111	AKTIVITAS AGEN PERJALANAN WISATA	X	X	X	X	X	X	X	X	X	X	X	X	X	I	I	I	X	X	X	X	X
1527	79112	AKTIVITAS AGEN PERJALANAN IBADAH UMROH DAN HAJI	X	X	X	X	X	X	X	X	X	X	X	X	X	I	I	I	X	X	X	X	X
1528	79119	AKTIVITAS AGEN PERJALANAN LAINNYA	X	X	X	X	X	X	X	X	X	X	X	X	X	I	I	I	X	X	X	X	X
1529	79121	AKTIVITAS BIRO PERJALANAN WISATA	X	X	X	X	X	X	X	X	X	X	X	X	X	I	I	I	X	X	X	X	X
1530	79122	AKTIVITAS BIRO PERJALANAN IBADAH UMROH DAN HAJI	X	X	X	X	X	X	X	X	X	X	X	X	X	I	I	I	X	X	X	X	X
1531	79129	AKTIVITAS BIRO PERJALANAN LAINNYA	X	X	X	X	X	X	X	X	X	X	X	X	X	I	I	I	X	X	X	X	X
1532	79911	JASA INFORMASI PARIWISATA	X	X	X	X	X	X	X	X	X	X	X	X	X	I	I	I	X	X	X	X	X
1533	79912	JASA INFORMASI DAYA TARIK WISATA	X	X	X	X	X	X	X	X	X	X	X	X	X	I	I	I	X	X	X	X	X
1534	79921	JASA PRAMUWISATA	X	X	X	X	X	X	X	X	X	X	X	X	X	I	I	I	X	X	X	X	X
1535	79922	JASA INTERPRETER WISATA	X	X	X	X	X	X	X	X	X	X	X	X	X	I	I	I	X	X	X	X	X
1536	79990	JASA RESERVASI LAINNYA YBDI YTDL	X	X	X	X	X	X	X	X	X	X	X	X	X	I	I	I	X	X	X	X	X
1537	80100	AKTIVITAS KEAMANAN SWASTA	X	X	X	X	X	X	X	X	X	X	X	X	X	I	I	I	X	X	X	X	X
1538	80200	AKTIVITAS JASA SISTEM KEAMANAN	X	X	X	X	X	X	X	X	X	X	X	X	X	I	I	I	X	X	X	X	X

NO. URUT	KODE KBLI	KEGIATAN	ZONA LINDUNG									ZONA BUDI DAYA											
			Sekitar Danau atau Waduk	Sempadan Sungai	RTH Kota							Perumahan			Perdagangan dan Jasa			Perkantoran	Sarana Pelayanan Umum				
			DW	SS	RTH-1	RTH-2	RTH-3	RTH-4	RTH-5	RTH-6	RTH-7	R-2	R-3	R-4	K-1	K-2	K-3	KT	SPU-1.1	SPU-2.1	SPU-3.1	SPU-4.1	
			Sekitar Danau Atau Waduk	Sempadan Sungai	Rimba Kota	Taman Kota	Taman Kecamatan	Taman Lingkungan	Taman RW	Taman RT	Pemukaman	Rumah Kepadatan Tinggi	Rumah Kepadatan Sedang	Rumah Kepadatan Rendah	Perdagangan dan Jasa Skala Kota	Perdagangan dan Jasa Skala BWP	Perdagangan dan Jasa Skala Sub BWP	Perkantoran	SPU Pendidikan Skala Kota	SPU Pendidikan Skala Kecamatan	SPU Pendidikan Skala Lingkungan	SPU Pendidikan Skala RW	
1	2	3	4	5	6	7	8	9	10	11	12	13	14	15	16	17	18	19	20	21	22	23	
1539	80300	AKTIVITAS PENYELIDIKAN	X	X	X	X	X	X	X	X	X	X	X	X	X	I	I	I	X	X	X	X	X
1540	81100	AKTIVITAS PENYEDIA GABUNGAN JASA PENUNJANG FASILITAS	X	X	X	X	X	X	X	X	X	X	X	X	X	I	I	I	X	X	X	X	X
1541	81210	AKTIVITAS KEBERSIHAN UMUM BANGUNAN	X	X	X	X	X	X	X	X	X	X	X	X	X	I	I	I	X	X	X	X	X
1542	81290	AKTIVITAS KEBERSIHAN BANGUNAN DAN INDUSTRI LAINNYA	X	X	X	X	X	X	X	X	X	X	X	X	X	I	I	I	X	X	X	X	X
1543	81300	AKTIVITAS PERAWATAN DAN PEMELIHARAAN TAMAN	X	X	X	I	I	I	I	I	X	X	X	X	X	I	I	I	X	X	X	X	X
1544	82110	AKTIVITAS PENYEDIA GABUNGAN JASA ADMINISTRASI KANTOR	X	X	X	X	X	X	X	X	X	X	X	X	X	I	I	I	X	X	X	X	X
1545	82190	AKTIVITAS FOTOKOPI, PENYIAPAN DOKUMEN DAN AKTIVITAS KHUSUS PENUNJANG KANTOR LAINNYA	X	X	X	X	X	X	X	X	X	X	X	X	X	I	I	I	X	X	X	X	X
1546	82200	AKTIVITAS CALL CENTRE	X	X	X	X	X	X	X	X	X	X	X	X	X	I	I	I	X	X	X	X	X
1547	82301	JASA PENYELENGGARA PERTEMUAN, PERJALANAN INSENTIF, KONFERENSI DAN PAMERAN (MICE)	X	X	X	X	X	X	X	X	X	X	X	X	X	I	I	I	X	X	X	X	X
1548	82302	JASA PENYELENGGARA EVENT KHUSUS (SPECIAL EVENT)	X	X	X	X	X	X	X	X	X	X	X	X	X	I	I	I	X	X	X	X	X
1549	82911	AKTIVITAS DEBT COLLECTION	X	X	X	X	X	X	X	X	X	X	X	X	X	I	I	I	X	X	X	X	X
1550	82912	AKTIVITAS LEMBAGA PENGELOLA INFORMASI PERKREDITAN	X	X	X	X	X	X	X	X	X	X	X	X	X	I	I	I	X	X	X	X	X

NO. URUT	KODE KBLI	KEGIATAN	ZONA LINDUNG									ZONA BUDI DAYA											
			Sekitar Danau atau Waduk	Sempadan Sungai	RTH Kota							Perumahan			Perdagangan dan Jasa			Perkantoran	Sarana Pelayanan Umum				
			DW	SS	RTH-1	RTH-2	RTH-3	RTH-4	RTH-5	RTH-6	RTH-7	R-2	R-3	R-4	K-1	K-2	K-3	KT	SPU-1.1	SPU-2.1	SPU-3.1	SPU-4.1	
			Sekitar Danau Atau Waduk	Sempadan Sungai	Rimba Kota	Taman Kota	Taman Kecamatan	Taman Lingkungan	Taman RW	Taman RT	Pemukaman	Rumah Kepadatan Tinggi	Rumah Kepadatan Sedang	Rumah Kepadatan Rendah	Perdagangan dan Jasa Skala Kota	Perdagangan dan Jasa Skala BWP	Perdagangan dan Jasa Skala Sub BWP	Perkantoran	SPU Pendidikan Skala Kota	SPU Pendidikan Skala Kecamatan	SPU Pendidikan Skala Lingkungan	SPU Pendidikan Skala RW	
1	2	3	4	5	6	7	8	9	10	11	12	13	14	15	16	17	18	19	20	21	22	23	
1551	82920	AKTIVITAS PENGEPAKAN	X	X	X	X	X	X	X	X	X	X	X	X	X	I	I	I	X	X	X	X	X
1552	82990	AKTIVITAS JASA PENUNJANG USAHA LAINNYA YTDL	X	X	X	X	X	X	X	X	X	X	X	X	X	I	I	I	X	X	X	X	X
1553	84111	LEMBAGA LEGISLATIF	X	X	X	X	X	X	X	X	X	X	X	X	X	I	I	I	X	X	X	X	X
1554	84112	PENYELENGGARAAN PEMERINTAH NEGARA DAN KESEKRETARIATAN NEGARA	X	X	X	X	X	X	X	X	X	X	X	X	X	I	I	I	X	X	X	X	X
1555	84113	LEMBAGA EKSEKUTIF KEUANGAN, PERPAJAKAN DAN BEA CUKAI	X	X	X	X	X	X	X	X	X	X	X	X	X	I	I	I	X	X	X	X	X
1556	84114	LEMBAGA EKSEKUTIF PERENCANAAN	X	X	X	X	X	X	X	X	X	X	X	X	X	I	I	I	X	X	X	X	X
1557	84115	LEMBAGA PEMERINTAH NON KEMENTRIAN DENGAN TUGAS	X	X	X	X	X	X	X	X	X	X	X	X	X	I	I	I	X	X	X	X	X
1558	84119	KEGIATAN ADMINISTRASI PEMERINTAHAN LAINNYA	X	X	X	X	X	X	X	X	X	X	X	X	X	X	X	X	X	X	X	X	X
1559	84121	ADMINISTRASI PELAYANAN PEMERINTAH BIDANG PENDIDIKAN	X	X	X	X	X	X	X	X	X	X	X	X	X	X	X	X	I	X	X	X	X
1560	84122	ADMINISTRASI PELAYANAN PEMERINTAH BIDANG KESEHATAN	X	X	X	X	X	X	X	X	X	X	X	X	X	X	X	X	I	X	X	X	X
1561	84123	ADMINISTRASI PELAYANAN PEMERINTAH BIDANG PERUMAHAN	X	X	X	X	X	X	X	X	X	X	X	X	X	X	X	X	I	X	X	X	X
1562	84124	ADMINISTRASI PELAYANAN PEMERINTAH BIDANG KESEJAHTERAAN SOSIAL	X	X	X	X	X	X	X	X	X	X	X	X	X	X	X	X	I	X	X	X	X
1563	84125	ADMINISTRASI PELAYANAN PEMERINTAH BIDANG KEAGAMAAN	X	X	X	X	X	X	X	X	X	X	X	X	X	X	X	X	I	X	X	X	X

NO. URUT	KODE KBLI	KEGIATAN	ZONA LINDUNG									ZONA BUDI DAYA											
			Sekitar Danau atau Waduk	Sempadan Sungai	RTH Kota							Perumahan			Perdagangan dan Jasa			Perkantoran	Sarana Pelayanan Umum				
			DW	SS	RTH-1	RTH-2	RTH-3	RTH-4	RTH-5	RTH-6	RTH-7	R-2	R-3	R-4	K-1	K-2	K-3	KT	SPU-1.1	SPU-2.1	SPU-3.1	SPU-4.1	
			Sekitar Danau Atau Waduk	Sempadan Sungai	Rimba Kota	Taman Kota	Taman Kecamatan	Taman Lingkungan	Taman RW	Taman RT	Pemakaman	Rumah Kepadatan Tinggi	Rumah Kepadatan Sedang	Rumah Kepadatan Rendah	Perdagangan dan Jasa Skala Kota	Perdagangan dan Jasa Skala BWP	Perdagangan dan Jasa Skala Sub BWP	Perkantoran	SPU Pendidikan Skala Kota	SPU Pendidikan Skala Kecamatan	SPU Pendidikan Skala Lingkungan	SPU Pendidikan Skala RW	
1	2	3	4	5	6	7	8	9	10	11	12	13	14	15	16	17	18	19	20	21	22	23	
1564	84126	ADMINISTRASI PELAYANAN PEMERINTAH BIDANG	X	X	X	X	X	X	X	X	X	X	X	X	X	X	X	X	I	X	X	X	X
1565	84127	ADMINISTRASI PELAYANAN PEMERINTAH BIDANG LINGKUNGAN HIDUP	X	X	X	X	X	X	X	X	X	X	X	X	X	X	X	X	I	X	X	X	X
1566	84129	ADMINISTRASI PELAYANAN PEMERINTAH BIDANG SOSIAL LAINNYA BUKAN KESEHATAN, PENDIDIKAN, KEAGAMAAN DAN KEBUDAYAAN	X	X	X	X	X	X	X	X	X	X	X	X	X	X	X	X	I	X	X	X	X
1567	84131	KEGIATAN LEMBAGA PEMERINTAHAN BIDANG PERTANIAN	X	X	X	X	X	X	X	X	X	X	X	X	X	X	X	X	I	X	X	X	X
1568	84132	KEGIATAN LEMBAGA PEMERINTAHAN BIDANG PERTAMBANGAN DAN PENGGALIAN, LISTRIK, AIR DAN GAS	X	X	X	X	X	X	X	X	X	X	X	X	X	X	X	X	I	X	X	X	X
1569	84133	KEGIATAN LEMBAGA PEMERINTAHAN BIDANG PERINDUSTRIAN	X	X	X	X	X	X	X	X	X	X	X	X	X	X	X	X	I	X	X	X	X
1570	84134	KEGIATAN LEMBAGA PEMERINTAHAN BIDANG KOMUNIKASI DAN INFORMATIKA	X	X	X	X	X	X	X	X	X	X	X	X	X	X	X	X	I	X	X	X	X
1571	84135	KEGIATAN LEMBAGA PEMERINTAHAN BIDANG KONSTRUKSI	X	X	X	X	X	X	X	X	X	X	X	X	X	X	X	X	I	X	X	X	X
1572	84136	KEGIATAN LEMBAGA PEMERINTAHAN BIDANG PERDAGANGAN DAN PARIWISATA	X	X	X	X	X	X	X	X	X	X	X	X	X	X	X	X	I	X	X	X	X
1573	84137	KEGIATAN LEMBAGA PEMERINTAHAN BIDANG PERHUBUNGAN	X	X	X	X	X	X	X	X	X	X	X	X	X	X	X	X	I	X	X	X	X
1574	84138	KEGIATAN LEMBAGA PEMERINTAHAN BIDANG KETENAGAKERJAAN	X	X	X	X	X	X	X	X	X	X	X	X	X	X	X	X	I	X	X	X	X

NO. URUT	KODE KBLI	KEGIATAN	ZONA LINDUNG									ZONA BUDI DAYA											
			Sekitar Danau atau Waduk	Sempadan Sungai	RTH Kota							Perumahan			Perdagangan dan Jasa			Perkantoran	Sarana Pelayanan Umum				
			DW	SS	RTH-1	RTH-2	RTH-3	RTH-4	RTH-5	RTH-6	RTH-7	R-2	R-3	R-4	K-1	K-2	K-3	KT	SPU-1.1	SPU-2.1	SPU-3.1	SPU-4.1	
			Sekitar Danau Atau Waduk	Sempadan Sungai	Rimba Kota	Taman Kota	Taman Kecamatan	Taman Lingkungan	Taman RW	Taman RT	Pemakaman	Rumah Kepadatan Tinggi	Rumah Kepadatan Sedang	Rumah Kepadatan Rendah	Perdagangan dan Jasa Skala Kota	Perdagangan dan Jasa Skala BWP	Perdagangan dan Jasa Skala Sub BWP	Perkantoran	SPU Pendidikan Skala Kota	SPU Pendidikan Skala Kecamatan	SPU Pendidikan Skala Lingkungan	SPU Pendidikan Skala RW	
1	2	3	4	5	6	7	8	9	10	11	12	13	14	15	16	17	18	19	20	21	22	23	
1575	84139	KEGIATAN LEMBAGA PEMERINTAHAN UNTUK MENCIPTAKAN EFISIENSI PRODUKSI DAN BISNIS LAINNYA	X	X	X	X	X	X	X	X	X	X	X	X	X	X	X	X	X	X	X	X	X
1576	84210	HUBUNGAN LUAR NEGERI	X	X	X	X	X	X	X	X	X	X	X	X	X	X	X	X	X	X	X	X	X
1577	84221	LEMBAGA PERTAHANAN DAN ANGKATAN BERSENJATA	X	X	X	X	X	X	X	X	X	X	X	X	X	X	X	X	X	X	X	X	X
1578	84222	ANGKATAN DARAT	X	X	X	X	X	X	X	X	X	X	X	X	X	X	X	X	X	X	X	X	X
1579	84223	ANGKATAN UDARA	X	X	X	X	X	X	X	X	X	X	X	X	X	X	X	X	X	X	X	X	X
1580	84224	ANGKATAN LAUT	X	X	X	X	X	X	X	X	X	X	X	X	X	X	X	X	X	X	X	X	X
1581	84231	KEPOLISIAN	X	X	X	X	X	X	X	X	X	X	X	X	X	X	X	X	X	X	X	X	X
1582	84232	PERTAHANAN SIPIL	X	X	X	X	X	X	X	X	X	X	X	X	X	X	X	X	X	X	X	X	X
1583	84233	LEMBAGA PERADILAN	X	X	X	X	X	X	X	X	X	X	X	X	X	X	X	X	X	X	X	X	X
1584	84234	BADAN NASIONAL PENANGGULANGAN BENCANA DAN PEMADAM KEBAKARAN	X	X	X	X	X	X	X	X	X	X	X	X	X	X	X	X	X	X	X	X	X
1585	84300	JAMINAN SOSIAL WAJIB	X	X	X	X	X	X	X	X	X	X	X	X	X	X	X	X	X	X	X	X	X
1586	85111	PENDIDIKAN DASAR/IBTIDAIYAH PEMERINTAH	X	X	X	X	X	X	X	X	X	T3	T3	T3	X	X	X	X	X	T3	T3	I	T3
1587	85112	PENDIDIKAN MENENGAH PERTAMA/TSANAWIYAH PEMERINTAH	X	X	X	X	X	X	X	X	X	T3	T3	T3	X	X	X	X	X	T3	I	T3	T3

NO. URUT	KODE KBLI	KEGIATAN	ZONA LINDUNG									ZONA BUDI DAYA										
			Sekitar Danau atau Waduk	Sempadan Sungai	RTH Kota							Perumahan			Perdagangan dan Jasa			Perkantoran	Sarana Pelayanan Umum			
			DW	SS	RTH-1	RTH-2	RTH-3	RTH-4	RTH-5	RTH-6	RTH-7	R-2	R-3	R-4	K-1	K-2	K-3	KT	SPU-1.1	SPU-2.1	SPU-3.1	SPU-4.1
			Sekitar Danau Atau Waduk	Sempadan Sungai	Rimba Kota	Taman Kota	Taman Kecamatan	Taman Lingkungan	Taman RW	Taman RT	Pemakaman	Rumah Kepadatan Tinggi	Rumah Kepadatan Sedang	Rumah Kepadatan Rendah	Perdagangan dan Jasa Skala Kota	Perdagangan dan Jasa Skala BWP	Perdagangan dan Jasa Skala Sub BWP	Perkantoran	SPU Pendidikan Skala Kota	SPU Pendidikan Skala Kecamatan	SPU Pendidikan Skala Lingkungan	SPU Pendidikan Skala RW
1	2	3	4	5	6	7	8	9	10	11	12	13	14	15	16	17	18	19	20	21	22	23
1588	85121	PENDIDIKAN DASAR/IBTIDAIYAH SWASTA	X	X	X	X	X	X	X	X	X	T3	T3	T3	X	X	X	X	T3	T3	I	T3
1589	85122	PENDIDIKAN MENENGAH PERTAMA/TSANAWIYAH SWASTA	X	X	X	X	X	X	X	X	X	T3	T3	T3	X	X	X	X	T3	I	T3	T3
1590	85131	PENDIDIKAN TAMAN KANAK-KANAK PEMERINTAH	X	X	X	X	X	X	X	X	X	T3	T3	T3	X	X	X	X	I	T3	I	I
1591	85132	PENDIDIKAN TAMAN KANAK-KANAK SWASTA/RAUDATUL ATHFAL/BUSTANUL ATHFAL	X	X	X	X	X	X	X	X	X	T3	T3	T3	X	X	X	X	I	T3	I	I
1592	85133	PENDIDIKAN KELOMPOK BERMAIN	X	X	X	X	X	X	X	X	X	T3	T3	T3	X	X	X	X	I	T3	I	I
1593	85134	PENDIDIKAN TAMAN PENITIPAN ANAK	X	X	X	X	X	X	X	X	X	T3	T3	T3	X	X	X	X	I	T3	I	I
1594	85135	PENDIDIKAN TAMAN KANAK-KANAK LUAR BIASA	X	X	X	X	X	X	X	X	X	T3	T3	T3	X	X	X	X	I	T3	I	I
1595	85139	PENDIDIKAN ANAK USIA DINI SEJENIS LAINNYA	X	X	X	X	X	X	X	X	X	T3	T3	T3	X	X	X	X	I	T3	I	I
1596	85141	SATUAN PENDIDIKAN KERJASAMA KELOMPOK BERMAIN	X	X	X	X	X	X	X	X	X	T3	T3	T3	X	X	X	X	I	T3	I	I
1597	85142	SATUAN PENDIDIKAN KERJASAMA TAMAN KANAK-KANAK	X	X	X	X	X	X	X	X	X	T3	T3	T3	X	X	X	X	I	T3	I	I
1598	85143	SATUAN PENDIDIKAN KERJASAMA PENDIDIKAN DASAR	X	X	X	X	X	X	X	X	X	T3	T3	T3	X	X	X	X	T3	T3	I	T3
1599	85144	SATUAN PENDIDIKAN KERJASAMA PENDIDIKAN MENENGAH PERTAMA	X	X	X	X	X	X	X	X	X	T3	T3	T3	X	X	X	X	T3	I	T3	T3
1600	85151	SATUAN PENDIDIKAN ANAK USIA DINI/PAUD AL-QURAN	X	X	X	X	X	X	X	X	X	T3	T3	T3	X	X	X	X	I	T3	I	I

NO. URUT	KODE KBLI	KEGIATAN	ZONA LINDUNG									ZONA BUDI DAYA										
			Sekitar Danau atau Waduk	Sempadan Sungai	RTH Kota							Perumahan			Perdagangan dan Jasa			Perkantoran	Sarana Pelayanan Umum			
			DW	SS	RTH-1	RTH-2	RTH-3	RTH-4	RTH-5	RTH-6	RTH-7	R-2	R-3	R-4	K-1	K-2	K-3	KT	SPU-1.1	SPU-2.1	SPU-3.1	SPU-4.1
			Sekitar Danau Atau Waduk	Sempadan Sungai	Rimba Kota	Taman Kota	Taman Kecamatan	Taman Lingkungan	Taman RW	Taman RT	Pemukaman	Rumah Kepadatan Tinggi	Rumah Kepadatan Sedang	Rumah Kepadatan Rendah	Perdagangan dan Jasa Skala Kota	Perdagangan dan Jasa Skala BWP	Perdagangan dan Jasa Skala Sub BWP	Perkantoran	SPU Pendidikan Skala Kota	SPU Pendidikan Skala Kecamatan	SPU Pendidikan Skala Lingkungan	SPU Pendidikan Skala RW
1	2	3	4	5	6	7	8	9	10	11	12	13	14	15	16	17	18	19	20	21	22	23
1601	85152	SATUAN PENDIDIKAN MUADALAH/PENDIDIKAN DINIAH FORMAL ULA	X	X	X	X	X	X	X	X	X	T3	T3	T3	X	X	X	X	T3	T3	I	T3
1602	85153	SATUAN PENDIDIKAN MUADALAH/PENDIDIKAN DINIAH FORMAL WUSTHA	X	X	X	X	X	X	X	X	X	T3	T3	T3	X	X	X	X	T3	I	T3	T3
1603	85154	SATUAN PENDIDIKAN PESANTREN PENGKAJIAN KITAB KUNING ULA	X	X	X	X	X	X	X	X	X	T3	T3	T3	X	X	X	X	T3	T3	I	T3
1604	85155	SATUAN PENDIDIKAN PESANTREN PENGKAJIAN KITAB KUNING WUSTHA	X	X	X	X	X	X	X	X	X	T3	T3	T3	X	X	X	X	T3	I	T3	T3
1605	85161	SATUAN PENDIDIKAN KEAGAMAAN ANAK USIA DINI	X	X	X	X	X	X	X	X	X	T3	T3	T3	X	X	X	X	I	T3	T3	I
1606	85162	SATUAN PENDIDIKAN KEAGAMAAN DASAR	X	X	X	X	X	X	X	X	X	T3	T3	T3	X	X	X	X	T3	T3	T3	I
1607	85163	SATUAN PENDIDIKAN KEAGAMAAN MENENGAH PERTAMA	X	X	X	X	X	X	X	X	X	T3	T3	T3	X	X	X	X	T3	I	T3	T3
1608	85210	PENDIDIKAN MENENGAH ATAS/ALIAH PEMERINTAH	X	X	X	X	X	X	X	X	X	T3	T3	T3	X	X	X	X	I	T3	T3	T3
1609	85220	PENDIDIKAN MENENGAH/ALIAH SWASTA	X	X	X	X	X	X	X	X	X	T3	T3	T3	X	X	X	X	I	T3	T3	T3
1610	85311	PENDIDIKAN TINGGI AKADEMIK PEMERINTAH	X	X	X	X	X	X	X	X	X	X	X	X	X	X	X	X	I	T3	T3	T3
1611	85312	PENDIDIKAN TINGGI VOKASI DAN PROFESI PEMERINTAH	X	X	X	X	X	X	X	X	X	X	X	X	X	X	X	X	I	T3	T3	T3
1612	85321	PENDIDIKAN TINGGI AKADEMIK SWASTA	X	X	X	X	X	X	X	X	X	T3	T3	T3	X	X	X	X	I	T3	T3	T3

NO. URUT	KODE KBLI	KEGIATAN	ZONA LINDUNG									ZONA BUDI DAYA										
			Sekitar Danau atau Waduk	Sempadan Sungai	RTH Kota							Perumahan			Perdagangan dan Jasa			Perkantoran	Sarana Pelayanan Umum			
			DW	SS	RTH-1	RTH-2	RTH-3	RTH-4	RTH-5	RTH-6	RTH-7	R-2	R-3	R-4	K-1	K-2	K-3	KT	SPU-1.1	SPU-2.1	SPU-3.1	SPU-4.1
			Sekitar Danau Atau Waduk	Sempadan Sungai	Rimba Kota	Taman Kota	Taman Kecamatan	Taman Lingkungan	Taman RW	Taman RT	Pemakaman	Rumah Kepadatan Tinggi	Rumah Kepadatan Sedang	Rumah Kepadatan Rendah	Perdagangan dan Jasa Skala Kota	Perdagangan dan Jasa Skala BWP	Perdagangan dan Jasa Skala Sub BWP	Perkantoran	SPU Pendidikan Skala Kota	SPU Pendidikan Skala Kecamatan	SPU Pendidikan Skala Lingkungan	SPU Pendidikan Skala RW
1	2	3	4	5	6	7	8	9	10	11	12	13	14	15	16	17	18	19	20	21	22	23
1613	85322	PENDIDIKAN TINGGI VOKASI DAN PROFESI SWASTA	X	X	X	X	X	X	X	X	X	T3	T3	T3	X	X	X	X	I	T3	T3	T3
1614	85331	PENDIDIKAN TINGGI KEAGAMAAN PEMERINTAH	X	X	X	X	X	X	X	X	X	X	X	X	X	X	X	X	I	T3	T3	T3
1615	85332	PENDIDIKAN TINGGI KEAGAMAAN SWASTA	X	X	X	X	X	X	X	X	X	T3	T3	T3	X	X	X	X	I	T3	T3	T3
1616	85340	PENDIDIKAN PESANTREN TINGGI (MA'HAD ALY)	X	X	X	X	X	X	X	X	X	T3	T3	T3	X	X	X	X	I	T3	T3	T3
1617	85410	JASA PENDIDIKAN OLAHRAGA DAN REKREASI	X	X	X	X	X	X	X	X	X	T2	T2	T2	X	X	X	X	T3	T3	T3	T3
1618	85420	PENDIDIKAN KEBUDAYAAN	X	X	X	X	X	X	X	X	X	T2	T2	T2	X	X	X	X	T3	T3	T3	T3
1619	85430	PENDIDIKAN LAINNYA PEMERINTAH	X	X	X	X	X	X	X	X	X	X	T2	X	X	X	X	X	T3	T3	T3	T3
1620	85440	SATUAN PENDIDIKAN KERJASAMA PENDIDIKAN NONFORMAL	X	X	X	X	X	X	X	X	X	T3	T3	T3	X	X	X	X	T3	T3	T3	T3
1621	85451	PENDIDIKAN PESANTREN LAINNYA	X	X	X	X	X	X	X	X	X	T3	T3	T3	X	X	X	X	T3	T3	T3	T3
1622	85452	PENDIDIKAN KEAGAMAAN ISLAM NON FORMAL	X	X	X	X	X	X	X	X	X	T3	T3	T3	X	X	X	X	T3	T3	T3	T3
1623	85459	PENDIDIKAN KEAGAMAAN LAINNYA YTDL	X	X	X	X	X	X	X	X	X	T3	T3	T3	X	X	X	X	T3	T3	T3	T3
1624	85491	JASA PENDIDIKAN MANAJEMEN DAN PERBANKAN	X	X	X	X	X	X	X	X	X	T3	T3	T3	T3	X	X	X	I	T3	T3	T3
1625	85492	JASA PENDIDIKAN KOMPUTER (TEKNOLOGI INFORMASI DAN KOMUNIKASI) SWASTA	X	X	X	X	X	X	X	X	X	T3	T3	T3	T3	X	X	X	I	T3	T3	T3

NO. URUT	KODE KBLI	KEGIATAN	ZONA LINDUNG									ZONA BUDI DAYA										
			Sekitar Danau atau Waduk	Sempadan Sungai	RTH Kota							Perumahan			Perdagangan dan Jasa			Perkantoran	Sarana Pelayanan Umum			
			DW	SS	RTH-1	RTH-2	RTH-3	RTH-4	RTH-5	RTH-6	RTH-7	R-2	R-3	R-4	K-1	K-2	K-3	KT	SPU-1.1	SPU-2.1	SPU-3.1	SPU-4.1
			Sekitar Danau Atau Waduk	Sempadan Sungai	Rimba Kota	Taman Kota	Taman Kecamatan	Taman Lingkungan	Taman RW	Taman RT	Pemakaman	Rumah Kepadatan Tinggi	Rumah Kepadatan Sedang	Rumah Kepadatan Rendah	Perdagangan dan Jasa Skala Kota	Perdagangan dan Jasa Skala BWP	Perdagangan dan Jasa Skala Sub BWP	Perkantoran	SPU Pendidikan Skala Kota	SPU Pendidikan Skala Kecamatan	SPU Pendidikan Skala Lingkungan	SPU Pendidikan Skala RW
1	2	3	4	5	6	7	8	9	10	11	12	13	14	15	16	17	18	19	20	21	22	23
1626	85493	PENDIDIKAN BAHASA SWASTA	X	X	X	X	X	X	X	X	X	T3	T3	T3	X	X	X	X	I	T3	T3	T3
1627	85494	PENDIDIKAN KESEHATAN SWASTA	X	X	X	X	X	X	X	X	X	T3	T3	T3	X	X	X	X	I	T3	T3	T3
1628	85495	PENDIDIKAN BIMBINGAN BELAJAR DAN KONSELING SWASTA	X	X	X	X	X	X	X	X	X	T3	T3	T3	X	X	X	X	I	T3	T3	T3
1629	85496	PENDIDIKAN AWAK PESAWAT DAN JASA ANGKUTAN UDARA KHUSUS PENDIDIKAN AWAK PESAWAT	X	X	X	X	X	X	X	X	X	T3	T3	T3	X	X	X	X	I	3	T3	T3
1630	85497	PENDIDIKAN TEKNIK SWASTA	X	X	X	X	X	X	X	X	X	T3	T3	T3	X	X	X	X	I	T3	T3	T3
1631	85498	PENDIDIKAN KERAJINAN DAN INDUSTRI	X	X	X	X	X	X	X	X	X	T3	T3	T3	X	X	X	X	I	T3	T3	T3
1632	85499	PENDIDIKAN LAINNYA SWASTA	X	X	X	X	X	X	X	X	X	T3	T3	T3	X	X	X	X	I	T3	T3	T3
1633	85500	KEGIATAN PENUNJANG PENDIDIKAN	X	X	X	X	X	X	X	X	X	T3	T3	T3	X	X	X	X	X	X	X	X
1634	86101	AKTIVITAS RUMAH SAKIT PEMERINTAH	X	X	X	X	X	X	X	X	X	T3	T3	T3	X	X	X	X	X	X	X	X
1635	86102	AKTIVITAS PUSKESMAS	X	X	X	X	X	X	X	X	X	T3	T3	T3	X	X	X	X	X	X	X	X
1636	86103	AKTIVITAS RUMAH SAKIT SWASTA	X	X	X	X	X	X	X	X	X	T3	T3	T3	X	X	X	X	X	X	X	X
1637	86104	AKTIVITAS KLINIK PEMERINTAH	X	X	X	X	X	X	X	X	X	T3	T3	T3	X	X	X	X	X	X	X	X
1638	86105	AKTIVITAS KLINIK SWASTA	X	X	X	X	X	X	X	X	X	T3	T3	T3	X	X	X	X	X	X	X	X

NO. URUT	KODE KBLI	KEGIATAN	ZONA LINDUNG									ZONA BUDI DAYA											
			Sekitar Danau atau Waduk	Sempadan Sungai	RTH Kota							Perumahan			Perdagangan dan Jasa			Perkantoran	Sarana Pelayanan Umum				
			DW	SS	RTH-1	RTH-2	RTH-3	RTH-4	RTH-5	RTH-6	RTH-7	R-2	R-3	R-4	K-1	K-2	K-3	KT	SPU-1.1	SPU-2.1	SPU-3.1	SPU-4.1	
			Sekitar Danau Atau Waduk	Sempadan Sungai	Rimba Kota	Taman Kota	Taman Kecamatan	Taman Lingkungan	Taman RW	Taman RT	Pemakaman	Rumah Kepadatan Tinggi	Rumah Kepadatan Sedang	Rumah Kepadatan Rendah	Perdagangan dan Jasa Skala Kota	Perdagangan dan Jasa Skala BWP	Perdagangan dan Jasa Skala Sub BWP	Perkantoran	SPU Pendidikan Skala Kota	SPU Pendidikan Skala Kecamatan	SPU Pendidikan Skala Lingkungan	SPU Pendidikan Skala RW	
1	2	3	4	5	6	7	8	9	10	11	12	13	14	15	16	17	18	19	20	21	22	23	
1639	86109	AKTIVITAS RUMAH SAKIT LAINNYA	X	X	X	X	X	X	X	X	X	T3	T3	T3	X	X	X	X	X	X	X	X	X
1640	86201	AKTIVITAS PRAKTIK DOKTER	X	X	X	X	X	X	X	X	X	T3	T3	T3	X	X	X	X	X	X	X	X	X
1641	86202	AKTIVITAS PRAKTIK DOKTER SPESIALIS	X	X	X	X	X	X	X	X	X	T3	T3	T3	X	X	X	X	X	X	X	X	X
1642	86203	AKTIVITAS PRAKTIK DOKTER GIGI	X	X	X	X	X	X	X	X	X	T3	T3	T3	X	X	X	X	X	X	X	X	X
1643	86901	AKTIVITAS PELAYANAN KESEHATAN YANG DILAKUKAN OLEH TENAGA KESEHATAN SELAIN DOKTER DAN DOKTER GIGI	X	X	X	X	X	X	X	X	X	T3	T3	T3	X	X	X	X	X	X	X	X	X
1644	86902	AKTIVITAS PELAYANAN KESEHATAN TRADISIONAL	X	X	X	X	X	X	X	X	X	T3	T3	T3	X	X	X	X	X	X	X	X	X
1645	86903	AKTIVITAS PELAYANAN PENUNJANG KESEHATAN	X	X	X	X	X	X	X	X	X	T3	T3	T3	X	X	X	X	X	X	X	X	X
1646	86904	AKTIVITAS ANGKUTAN KHUSUS PENGANGKUTAN ORANG SAKIT (MEDICAL EVACUATION)	X	X	X	X	X	X	X	X	X	T3	T3	T3	X	X	X	X	X	X	X	X	X
1647	87100	AKTIVITAS SOSIAL DI DALAM PANTI UNTUK PERAWATAN DAN PEMULIHAN KESEHATAN	X	X	X	X	X	X	X	X	X	T3	T3	T3	X	X	X	X	X	X	X	X	X
1648	87901	AKTIVITAS PANTI ASUHAN PEMERINTAH	X	X	X	X	X	X	X	X	X	T3	T3	T3	X	X	X	X	X	X	X	X	X
1649	87902	AKTIVITAS PANTI ASUHAN SWASTA	X	X	X	X	X	X	X	X	X	T3	T3	T3	X	X	X	X	X	X	X	X	X
1650	87903	AKTIVITAS SOSIAL DI DALAM PANTI UNTUK ANAK YANG BERHADAPAN DENGAN HUKUM	X	X	X	X	X	X	X	X	X	T3	T3	T3	X	X	X	X	X	X	X	X	X

NO. URUT	KODE KBLI	KEGIATAN	ZONA LINDUNG									ZONA BUDI DAYA											
			Sekitar Danau atau Waduk	Sempadan Sungai	RTH Kota							Perumahan			Perdagangan dan Jasa			Perkantoran	Sarana Pelayanan Umum				
			DW	SS	RTH-1	RTH-2	RTH-3	RTH-4	RTH-5	RTH-6	RTH-7	R-2	R-3	R-4	K-1	K-2	K-3	KT	SPU-1.1	SPU-2.1	SPU-3.1	SPU-4.1	
			Sekitar Danau Atau Waduk	Sempadan Sungai	Rimba Kota	Taman Kota	Taman Kecamatan	Taman Lingkungan	Taman RW	Taman RT	Pemukaman	Rumah Kepadatan Tinggi	Rumah Kepadatan Sedang	Rumah Kepadatan Rendah	Perdagangan dan Jasa Skala Kota	Perdagangan dan Jasa Skala BWP	Perdagangan dan Jasa Skala Sub BWP	Perkantoran	SPU Pendidikan Skala Kota	SPU Pendidikan Skala Kecamatan	SPU Pendidikan Skala Lingkungan	SPU Pendidikan Skala RW	
1	2	3	4	5	6	7	8	9	10	11	12	13	14	15	16	17	18	19	20	21	22	23	
1651	87904	AKTIVITAS SOSIAL DI DALAM PANTI UNTUK BINA REMAJA	X	X	X	X	X	X	X	X	X	T3	T3	T3	X	X	X	X	X	X	X	X	X
1652	87905	AKTIVITAS SOSIAL DI DALAM PANTI UNTUK PETIRAHAN ANAK	X	X	X	X	X	X	X	X	X	T3	T3	T3	X	X	X	X	X	X	X	X	X
1653	87906	AKTIVITAS SOSIAL DI DALAM PANTI SOSIAL KARYA WANITA	X	X	X	X	X	X	X	X	X	T3	T3	T3	X	X	X	X	X	X	X	X	X
1654	87907	AKTIVITAS SOSIAL DI DALAM PANTI GELANDANGAN DAN PENGEMIS	X	X	X	X	X	X	X	X	X	T3	T3	T3	X	X	X	X	X	X	X	X	X
1655	88101	AKTIVITAS SOSIAL PEMERINTAH TANPA AKOMODASI UNTUK LANJUT USIA DAN PENYANDANG DISABILITAS	X	X	X	X	X	X	X	X	X	T3	T3	T3	X	X	X	X	X	X	X	X	X
1656	88102	AKTIVITAS SOSIAL SWASTA TANPA AKOMODASI UNTUK LANJUT USIA DAN PENYANDANG DISABILITAS	X	X	X	X	X	X	X	X	X	T3	T3	T3	X	X	X	X	X	X	X	X	X
1657	88911	AKTIVITAS SOSIAL PENGUMPULAN DANA KEISLAMAN	X	X	X	X	X	X	X	X	X	T3	T3	T3	X	X	X	X	X	X	X	X	X
1658	88919	AKTIVITAS SOSIAL PENGUMPULAN DANA LAINNYA	X	X	X	X	X	X	X	X	X	T3	T3	T3	X	X	X	X	X	X	X	X	X
1659	88991	AKTIVITAS SOSIAL PEMERINTAH TANPA AKOMODASI LAINNYA	X	X	X	X	X	X	X	X	X	T3	T3	T3	X	X	X	X	X	X	X	X	X
1660	88992	AKTIVITAS SOSIAL SWASTA TANPA AKOMODASI LAINNYA YTDL	X	X	X	X	X	X	X	X	X	T3	T3	T3	T3	T3	T3	X	X	X	X	X	X
1661	90011	AKTIVITAS SENI PERTUNJUKAN	X	X	X	X	X	X	X	X	X	T1	T1	T1	T1	T1	T1	X	X	X	X	X	X
1662	90012	AKTIVITAS PENUNJANG SENI PERTUNJUKAN	X	X	X	X	X	X	X	X	X	T3	T3	T3	T3	T3	T3	X	X	X	X	X	X

NO. URUT	KODE KBLI	KEGIATAN	ZONA LINDUNG									ZONA BUDI DAYA										
			Sekitar Danau atau Waduk	Sempadan Sungai	RTH Kota							Perumahan			Perdagangan dan Jasa			Perkantoran	Sarana Pelayanan Umum			
			DW	SS	RTH-1	RTH-2	RTH-3	RTH-4	RTH-5	RTH-6	RTH-7	R-2	R-3	R-4	K-1	K-2	K-3	KT	SPU-1.1	SPU-2.1	SPU-3.1	SPU-4.1
			Sekitar Danau Atau Waduk	Sempadan Sungai	Rimba Kota	Taman Kota	Taman Kecamatan	Taman Lingkungan	Taman RW	Taman RT	Pemakaman	Rumah Kepadatan Tinggi	Rumah Kepadatan Sedang	Rumah Kepadatan Rendah	Perdagangan dan Jasa Skala Kota	Perdagangan dan Jasa Skala BWP	Perdagangan dan Jasa Skala Sub BWP	Perkantoran	SPU Pendidikan Skala Kota	SPU Pendidikan Skala Kecamatan	SPU Pendidikan Skala Lingkungan	SPU Pendidikan Skala RW
1	2	3	4	5	6	7	8	9	10	11	12	13	14	15	16	17	18	19	20	21	22	23
1663	90021	PELAKU KREATIF SENI PERTUNJUKAN	X	X	X	X	X	X	X	X	X	T3	T3	T3	T3	T3	T3	X	X	X	X	X
1664	90022	PELAKU KREATIF SENI MUSIK	X	X	X	X	X	X	X	X	X	T3	T3	T3	T3	T3	T3	X	X	X	X	X
1665	90023	AKTIVITAS PELAKU KREATIF SENI RUPA	X	X	X	X	X	X	X	X	X	T3	T3	T3	T3	T3	T3	X	X	X	X	X
1666	90024	AKTIVITAS PENULIS DAN PEKERJA SASTRA	X	X	X	X	X	X	X	X	X	T3	T3	T3	T3	T3	T3	X	X	X	X	X
1667	90025	JURNALIS BERITA INDEPENDEN	X	X	X	X	X	X	X	X	X	T3	T3	T3	T3	T3	T3	X	X	X	X	X
1668	90029	AKTIVITAS PEKERJA SENI DAN PEKERJA KREATIF LAINNYA	X	X	X	X	X	X	X	X	X	T3	T3	T3	T3	T3	T3	X	X	X	X	X
1669	90030	AKTIVITAS IMPRESARIAT BIDANG SENI DAN FESTIVAL SENI	X	X	X	X	X	X	X	X	X	T3	T3	T3	T3	T3	T3	X	X	X	X	X
1670	90040	AKTIVITAS OPERASIONAL FASILITAS SENI	X	X	X	X	X	X	X	X	X	T3	T3	T3	T3	T3	T3	X	X	X	X	X
1671	90090	AKTIVITAS HIBURAN, SENI DAN KREATIVITAS LAINNYA	X	X	X	X	X	X	X	X	X	T3	T3	T3	T3	T3	T3	X	X	X	X	X
1672	91011	PERPUSTAKAAN DAN ARSIP PEMERINTAH	X	X	X	X	X	X	X	X	X	X	X	X	X	X	X	X	I	T3	T3	T3
1673	91012	PERPUSTAKAAN DAN ARSIP SWASTA	X	X	X	X	X	X	X	X	X	X	X	X	T3	T3	T3	X	I	T3	T3	T3
1674	91021	MUSEUM YANG DIKELOLA PEMERINTAH	X	X	X	X	X	X	X	X	X	X	X	X	T3	T3	T3	X	T3	T3	T3	T3
1675	91022	MUSEUM YANG DIKELOLA SWASTA	X	X	X	X	X	X	X	X	X	X	X	X	T3	T3	T3	X	X	X	X	X

NO. URUT	KODE KBLI	KEGIATAN	ZONA LINDUNG									ZONA BUDI DAYA											
			Sekitar Danau atau Waduk	Sempadan Sungai	RTH Kota							Perumahan			Perdagangan dan Jasa			Perkantoran	Sarana Pelayanan Umum				
			DW	SS	RTH-1	RTH-2	RTH-3	RTH-4	RTH-5	RTH-6	RTH-7	R-2	R-3	R-4	K-1	K-2	K-3	KT	SPU-1.1	SPU-2.1	SPU-3.1	SPU-4.1	
			Sekitar Danau Atau Waduk	Sempadan Sungai	Rimba Kota	Taman Kota	Taman Kecamatan	Taman Lingkungan	Taman RW	Taman RT	Pemukaman	Rumah Kepadatan Tinggi	Rumah Kepadatan Sedang	Rumah Kepadatan Rendah	Perdagangan dan Jasa Skala Kota	Perdagangan dan Jasa Skala BWP	Perdagangan dan Jasa Skala Sub BWP	Perkantoran	SPU Pendidikan Skala Kota	SPU Pendidikan Skala Kecamatan	SPU Pendidikan Skala Lingkungan	SPU Pendidikan Skala RW	
1	2	3	4	5	6	7	8	9	10	11	12	13	14	15	16	17	18	19	20	21	22	23	
1676	91023	PENINGGALAN SEJARAH/CAGAR BUDAYA YANG DIKELOLA PEMERINTAH	X	X	X	X	X	X	X	X	X	X	X	X	X	T3	T3	T3	X	T3	T3	T3	T3
1677	91024	PENINGGALAN SEJARAH/CAGAR BUDAYA YANG DIKELOLA SWASTA	X	X	X	X	X	X	X	X	X	X	X	X	X	T3	T3	T3	X	X	X	X	X
1678	91025	TAMAN BUDAYA	X	X	I	I	I	I	X	X	X	X	X	X	X	X	X	X	X	X	X	X	X
1679	91029	WISATA BUDAYA LAINNYA	X	X	X	X	X	X	X	X	X	X	X	X	X	X	X	X	X	X	X	X	X
1680	91031	TAMAN KONSERVASI DI LUAR HABITAT ALAMI (EX-SITU)	X	X	X	X	X	X	X	X	X	X	X	X	X	X	X	X	X	X	X	X	X
1681	91032	TAMAN NASIONAL	X	X	X	X	X	X	X	X	X	X	X	X	X	X	X	X	X	X	X	X	X
1682	91033	TAMAN HUTAN RAYA	X	X	I	X	X	X	X	X	X	X	X	X	X	X	X	X	X	X	X	X	X
1683	91034	TAMAN WISATA ALAM	X	X	X	X	X	X	X	X	X	X	X	X	X	X	X	X	X	X	X	X	X
1684	91035	SUAKA MARGASATWA	X	X	X	X	X	X	X	X	X	X	X	X	X	X	X	X	X	X	X	X	X
1685	91036	TAMAN LAUT	X	X	X	X	X	X	X	X	X	X	X	X	X	X	X	X	X	X	X	X	X
1686	91037	KAWASAN BURU	X	X	X	X	X	X	X	X	X	X	X	X	X	X	X	X	X	X	X	X	X
1687	91038	HUTAN LINDUNG	X	X	X	X	X	X	X	X	X	X	X	X	X	X	X	X	X	X	X	X	X
1688	91039	AKTIVITAS KAWASAN ALAM LAINNYA	X	X	X	X	X	X	X	X	X	X	X	X	X	X	X	X	X	X	X	X	X

NO. URUT	KODE KBLI	KEGIATAN	ZONA LINDUNG									ZONA BUDI DAYA											
			Sekitar Danau atau Waduk	Sempadan Sungai	RTH Kota							Perumahan			Perdagangan dan Jasa			Perkantoran	Sarana Pelayanan Umum				
			DW	SS	RTH-1	RTH-2	RTH-3	RTH-4	RTH-5	RTH-6	RTH-7	R-2	R-3	R-4	K-1	K-2	K-3	KT	SPU-1.1	SPU-2.1	SPU-3.1	SPU-4.1	
			Sekitar Danau Atau Waduk	Sempadan Sungai	Rimba Kota	Taman Kota	Taman Kecamatan	Taman Lingkungan	Taman RW	Taman RT	Pemukaman	Rumah Kepadatan Tinggi	Rumah Kepadatan Sedang	Rumah Kepadatan Rendah	Perdagangan dan Jasa Skala Kota	Perdagangan dan Jasa Skala BWP	Perdagangan dan Jasa Skala Sub BWP	Perkantoran	SPU Pendidikan Skala Kota	SPU Pendidikan Skala Kecamatan	SPU Pendidikan Skala Lingkungan	SPU Pendidikan Skala RW	
1	2	3	4	5	6	7	8	9	10	11	12	13	14	15	16	17	18	19	20	21	22	23	
1689	92000	AKTIVITAS PERJUDIAN DAN PERTARUHAN	X	X	X	X	X	X	X	X	X	X	X	X	X	X	X	X	X	X	X	X	X
1690	93111	FASILITAS STADION	X	X	X	X	X	X	X	X	X	T3	T3	T3	X	X	X	X	X	X	X	X	X
1691	93112	FASILITAS SIRKUIT	X	X	X	X	X	X	X	X	X	X	X	X	X	X	X	X	X	X	X	X	X
1692	93113	FASILITAS GELANGGANG/ARENA	X	X	X	X	X	X	X	X	X	T3	T3	T3	X	X	X	X	X	X	X	X	X
1693	93114	FASILITAS LAPANGAN	X	X	X	X	X	X	X	X	X	T3	T3	T3	X	X	X	X	X	X	X	X	X
1694	93115	FASILITAS OLAHRAGA BELADIRI	X	X	X	X	X	X	X	X	X	T3	T3	T3	X	X	X	X	X	X	X	X	X
1695	93116	FASILITAS PUSAT KEBUGARAN/ FITNESS CENTER	X	X	X	X	X	X	X	X	X	T3	T3	T3	X	X	X	X	X	X	X	X	X
1696	93119	PENGELOLAAN FASILITAS OLAH RAGA LAINNYA	X	X	X	X	X	X	X	X	X	T3	T3	T3	X	X	X	X	X	X	X	X	X
1697	93121	KLUB SEPAK BOLA	X	X	X	X	X	X	X	X	X	T3	T3	T3	X	X	X	X	X	X	X	X	X
1698	93122	KLUB GOLF	X	X	X	X	X	X	X	X	X	T3	T3	T3	X	X	X	X	X	X	X	X	X
1699	93123	KLUB RENANG	X	X	X	X	X	X	X	X	X	T3	T3	T3	X	X	X	X	X	X	X	X	X
1700	93124	KLUB TENIS LAPANGAN	X	X	X	X	X	X	X	X	X	T3	T3	T3	X	X	X	X	X	X	X	X	X
1701	93125	KLUB TINJU	X	X	X	X	X	X	X	X	X	T3	T3	T3	X	X	X	X	X	X	X	X	X

NO. URUT	KODE KBLI	KEGIATAN	ZONA LINDUNG									ZONA BUDI DAYA											
			Sekitar Danau atau Waduk	Sempadan Sungai	RTH Kota							Perumahan			Perdagangan dan Jasa			Perkantoran	Sarana Pelayanan Umum				
			DW	SS	RTH-1	RTH-2	RTH-3	RTH-4	RTH-5	RTH-6	RTH-7	R-2	R-3	R-4	K-1	K-2	K-3	KT	SPU-1.1	SPU-2.1	SPU-3.1	SPU-4.1	
			Sekitar Danau Atau Waduk	Sempadan Sungai	Rimba Kota	Taman Kota	Taman Kecamatan	Taman Lingkungan	Taman RW	Taman RT	Pemakaman	Rumah Kepadatan Tinggi	Rumah Kepadatan Sedang	Rumah Kepadatan Rendah	Perdagangan dan Jasa Skala Kota	Perdagangan dan Jasa Skala BWP	Perdagangan dan Jasa Skala Sub BWP	Perkantoran	SPU Pendidikan Skala Kota	SPU Pendidikan Skala Kecamatan	SPU Pendidikan Skala Lingkungan	SPU Pendidikan Skala RW	
1	2	3	4	5	6	7	8	9	10	11	12	13	14	15	16	17	18	19	20	21	22	23	
1702	93126	KLUB BELA DIRI	X	X	X	X	X	X	X	X	X	T3	T3	T3	X	X	X	X	X	X	X	X	X
1703	93127	KLUB KEBUGARAN/FITNESS DAN BINARAGA	X	X	X	X	X	X	X	X	X	T3	T3	T3	X	X	X	X	X	X	X	X	X
1704	93128	KLUB BOWLING	X	X	X	X	X	X	X	X	X	T3	T3	T3	X	X	X	X	X	X	X	X	X
1705	93129	KLUB OLAHRAGA LAINNYA	X	X	X	X	X	X	X	X	X	T3	T3	T3	X	X	X	X	X	X	X	X	X
1706	93191	PROMOTOR KEGIATAN OLAHRAGA	X	X	X	X	X	X	X	X	X	T3	T3	T3	X	X	X	X	X	X	X	X	X
1707	93192	OLAHRAGAWAN, JURI DAN WASIT PROFESIONAL	X	X	X	X	X	X	X	X	X	T3	T3	T3	X	X	X	X	X	X	X	X	X
1708	93193	AKTIVITAS PERBURUAN	X	X	X	X	X	X	X	X	X	X	X	X	X	X	X	X	X	X	X	X	X
1709	93194	BADAN REGULASI DAN LIGA OLAHRAGA	X	X	X	X	X	X	X	X	X	T3	T3	T3	X	X	X	X	X	X	X	X	X
1710	93195	AKTIVITAS OLAHRAGA TRADISIONAL	X	X	X	X	X	X	X	X	X	T3	T3	T3	X	X	X	X	X	X	X	X	X
1711	93199	AKTIVITAS LAINNYA YANG BERKAITAN DENGAN OLAHRAGA	X	X	X	X	X	X	X	X	X	T3	T3	T3	X	X	X	X	X	X	X	X	X
1712	93211	TAMAN REKREASI	X	X	X	X	X	X	X	X	X	T3	T3	T3	X	X	X	X	X	X	X	X	X
1713	93219	AKTIVITAS TAMAN BERTEMA ATAU TAMAN HIBURAN LAINNYA	X	X	X	X	X	X	X	X	X	T3	T3	T3	X	X	X	X	X	X	X	X	X
1714	93221	PEMANDIAN ALAM	X	X	X	X	X	X	X	X	X	X	X	X	X	X	X	X	X	X	X	X	X

NO. URUT	KODE KBLI	KEGIATAN	ZONA LINDUNG									ZONA BUDI DAYA											
			Sekitar Danau atau Waduk	Sempadan Sungai	RTH Kota							Perumahan			Perdagangan dan Jasa			Perkantoran	Sarana Pelayanan Umum				
			DW	SS	RTH-1	RTH-2	RTH-3	RTH-4	RTH-5	RTH-6	RTH-7	R-2	R-3	R-4	K-1	K-2	K-3	KT	SPU-1.1	SPU-2.1	SPU-3.1	SPU-4.1	
			Sekitar Danau Atau Waduk	Sempadan Sungai	Rimba Kota	Taman Kota	Taman Kecamatan	Taman Lingkungan	Taman RW	Taman RT	Pemukaman	Rumah Kepadatan Tinggi	Rumah Kepadatan Sedang	Rumah Kepadatan Rendah	Perdagangan dan Jasa Skala Kota	Perdagangan dan Jasa Skala BWP	Perdagangan dan Jasa Skala Sub BWP	Perkantoran	SPU Pendidikan Skala Kota	SPU Pendidikan Skala Kecamatan	SPU Pendidikan Skala Lingkungan	SPU Pendidikan Skala RW	
1	2	3	4	5	6	7	8	9	10	11	12	13	14	15	16	17	18	19	20	21	22	23	
1715	93222	WISATA GUA	X	X	X	X	X	X	X	X	X	X	X	X	X	X	X	X	X	X	X	X	X
1716	93223	WISATA PETUALANGAN ALAM	X	X	X	X	X	X	X	X	X	X	X	X	X	X	X	X	X	X	X	X	X
1717	93224	WISATA PANTAI	X	X	X	X	X	X	X	X	X	X	X	X	X	X	X	X	X	X	X	X	X
1718	93229	DAYA TARIK WISATA ALAM LAINNYA	T2	X	X	X	X	X	X	X	X	X	X	X	X	X	X	X	X	X	X	X	X
1719	93231	WISATA AGRO	X	X	X	X	X	X	X	X	X	X	X	X	X	X	X	X	X	X	X	X	X
1720	93232	TAMAN REKREASI/TAMAN WISATA	X	X	X	X	X	T1, T2	X	X	X	X	X	X	X	X	X	X	X	X	X	X	X
1721	93233	KOLAM PEMANCINGAN	X	X	X	X	X	X	X	X	X	X	X	X	X	X	X	X	X	X	X	X	X
1722	93239	DAYA TARIK WISATA BUATAN/BINAAN MANUSIA LAINNYA	X	X	X	X	X	X	X	X	X	X	X	X	X	X	X	X	X	X	X	X	X
1723	93241	ARUNG JERAM	X	X	X	X	X	X	X	X	X	X	X	X	X	X	X	X	X	X	X	X	X
1724	93242	WISATA SELAM	X	X	X	X	X	X	X	X	X	X	X	X	X	X	X	X	X	X	X	X	X
1725	93243	DERMAGA MARINA	X	X	X	X	X	X	X	X	X	X	X	X	X	X	X	X	X	X	X	X	X
1726	93244	KOLAM PEMANCINGAN	X	X	X	X	X	X	X	X	X	X	X	X	X	X	X	X	X	X	X	X	X
1727	93245	WISATA MEMANCING	X	X	X	X	X	X	X	X	X	X	X	X	X	X	X	X	X	X	X	X	X

NO. URUT	KODE KBLI	KEGIATAN	ZONA LINDUNG									ZONA BUDI DAYA											
			Sekitar Danau atau Waduk	Sempadan Sungai	RTH Kota							Perumahan			Perdagangan dan Jasa			Perkantoran	Sarana Pelayanan Umum				
			DW	SS	RTH-1	RTH-2	RTH-3	RTH-4	RTH-5	RTH-6	RTH-7	R-2	R-3	R-4	K-1	K-2	K-3	KT	SPU-1.1	SPU-2.1	SPU-3.1	SPU-4.1	
			Sekitar Danau Atau Waduk	Sempadan Sungai	Rimba Kota	Taman Kota	Taman Kecamatan	Taman Lingkungan	Taman RW	Taman RT	Pemukaman	Rumah Kepadatan Tinggi	Rumah Kepadatan Sedang	Rumah Kepadatan Rendah	Perdagangan dan Jasa Skala Kota	Perdagangan dan Jasa Skala BWP	Perdagangan dan Jasa Skala Sub BWP	Perkantoran	SPU Pendidikan Skala Kota	SPU Pendidikan Skala Kecamatan	SPU Pendidikan Skala Lingkungan	SPU Pendidikan Skala RW	
1	2	3	4	5	6	7	8	9	10	11	12	13	14	15	16	17	18	19	20	21	22	23	
1728	93246	AKTIVITAS WISATA AIR	X	X	X	X	X	X	X	X	X	X	X	X	X	X	X	X	X	X	X	X	X
1729	93249	WISATA TIRTA LAINNYA	X	X	X	X	X	X	X	X	X	X	X	X	X	X	X	X	X	X	X	X	X
1730	93291	KLUB MALAM	X	X	X	X	X	X	X	X	X	X	X	X	T1, T2	X	X	X	X	X	X	X	X
1731	93292	KARAOKE	X	X	X	X	X	X	X	X	X	X	X	X	I	T1, T2	T1, T2	X	X	X	X	X	X
1732	93293	USAHA ARENA PERMAINAN	X	X	X	X	X	X	X	X	X	X	X	X	I	I	I	X	X	X	X	X	X
1733	93294	DISKOTEK	X	X	X	X	X	X	X	X	X	X	X	X	X	X	X	X	X	X	X	X	X
1734	93299	AKTIVITAS HIBURAN DAN REKREASI LAINNYA YTDL	X	X	X	X	X	X	X	X	X	X	X	X	X	X	X	X	X	X	X	X	X
1735	94110	AKTIVITAS ORGANISASI BISNIS DAN PENGUSAHA	X	X	X	X	X	X	X	X	X	X	X	X	X	T3	T3	T3	X	X	X	X	X
1736	94121	AKTIVITAS ORGANISASI ILMU PENGETAHUAN SOSIAL DAN MASYARAKAT	X	X	X	X	X	X	X	X	X	X	X	X	X	T3	T3	T3	X	X	X	X	X
1737	94122	AKTIVITAS ORGANISASI ILMU PENGETAHUAN ALAM DAN TEKNOLOGI	X	X	X	X	X	X	X	X	X	X	X	X	X	T3	T3	T3	X	X	X	X	X
1738	94200	AKTIVITAS ORGANISASI BURUH	X	X	X	X	X	X	X	X	X	X	X	X	X	T3	T3	T3	X	X	X	X	X
1739	94910	AKTIVITAS ORGANISASI KEAGAMAAN	X	X	X	X	X	X	X	X	X	X	X	X	X	T3	T3	T3	X	X	X	X	X
1740	94920	AKTIVITAS ORGANISASI POLITIK	X	X	X	X	X	X	X	X	X	X	X	X	X	T3	T3	T3	X	X	X	X	X

NO. URUT	KODE KBLI	KEGIATAN	ZONA LINDUNG									ZONA BUDI DAYA											
			Sekitar Danau atau Waduk	Sempadan Sungai	RTH Kota							Perumahan			Perdagangan dan Jasa			Perkantoran	Sarana Pelayanan Umum				
			DW	SS	RTH-1	RTH-2	RTH-3	RTH-4	RTH-5	RTH-6	RTH-7	R-2	R-3	R-4	K-1	K-2	K-3	KT	SPU-1.1	SPU-2.1	SPU-3.1	SPU-4.1	
			Sekitar Danau Atau Waduk	Sempadan Sungai	Rimba Kota	Taman Kota	Taman Kecamatan	Taman Lingkungan	Taman RW	Taman RT	Pemukaman	Rumah Kepadatan Tinggi	Rumah Kepadatan Sedang	Rumah Kepadatan Rendah	Perdagangan dan Jasa Skala Kota	Perdagangan dan Jasa Skala BWP	Perdagangan dan Jasa Skala Sub BWP	Perkantoran	SPU Pendidikan Skala Kota	SPU Pendidikan Skala Kecamatan	SPU Pendidikan Skala Lingkungan	SPU Pendidikan Skala RW	
1	2	3	4	5	6	7	8	9	10	11	12	13	14	15	16	17	18	19	20	21	22	23	
1741	94990	AKTIVITAS ORGANISASI KEANGGOTAAN LAINNYA YTDL	X	X	X	X	X	X	X	X	X	X	X	X	X	T3	T3	T3	X	X	X	X	X
1742	95110	REPARASI KOMPUTER DAN PERALATAN SEJENISNYA	X	X	X	X	X	X	X	X	X	X	X	X	X	I	I	I	X	X	X	X	X
1743	95120	REPARASI PERALATAN KOMUNIKASI	X	X	X	X	X	X	X	X	X	X	X	X	X	I	I	I	X	X	X	X	X
1744	95210	REPARASI ALAT-ALAT ELEKTRONIK KONSUMEN	X	X	X	X	X	X	X	X	X	X	X	X	X	I	I	I	X	X	X	X	X
1745	95220	REPARASI PERALATAN RUMAH TANGGA DAN PERALATAN RUMAH DAN KEBUN	X	X	X	X	X	X	X	X	X	X	X	X	X	I	I	I	X	X	X	X	X
1746	95230	REPARASI ALAS KAKI DAN BARANG DARI KULIT	X	X	X	X	X	X	X	X	X	X	X	X	X	I	I	I	X	X	X	X	X
1747	95240	REPARASI FURNITUR DAN PERLENGKAPAN RUMAH	X	X	X	X	X	X	X	X	X	X	X	X	X	I	I	I	X	X	X	X	X
1748	95291	AKTIVITAS VERMAK PAKAIAN	X	X	X	X	X	X	X	X	X	X	X	X	X	I	I	I	X	X	X	X	X
1749	95299	REPARASI BARANG RUMAH TANGGA DAN PRIBADI LAINNYA	X	X	X	X	X	X	X	X	X	X	X	X	X	I	I	I	X	X	X	X	X
1750	96111	AKTIVITAS PANGKAS RAMBUT	X	X	X	X	X	X	X	X	X	X	X	X	X	I	I	I	X	X	X	X	X
1751	96112	AKTIVITAS SALON KECANTIKAN	X	X	X	X	X	X	X	X	X	X	X	X	X	I	I	I	X	X	X	X	X
1752	96121	RUMAH PIJAT	X	X	X	X	X	X	X	X	X	X	X	X	X	X	X	X	X	X	X	X	X
1753	96122	AKTIVITAS SPA (SANTE PAR AQUA)	X	X	X	X	X	X	X	X	X	X	X	X	X	I	I	I	X	X	X	X	X

NO. URUT	KODE KBLI	KEGIATAN	ZONA LINDUNG									ZONA BUDI DAYA											
			Sekitar Danau atau Waduk	Sempadan Sungai	RTH Kota							Perumahan			Perdagangan dan Jasa			Perkantoran	Sarana Pelayanan Umum				
			DW	SS	RTH-1	RTH-2	RTH-3	RTH-4	RTH-5	RTH-6	RTH-7	R-2	R-3	R-4	K-1	K-2	K-3	KT	SPU-1.1	SPU-2.1	SPU-3.1	SPU-4.1	
			Sekitar Danau Atau Waduk	Sempadan Sungai	Rimba Kota	Taman Kota	Taman Kecamatan	Taman Lingkungan	Taman RW	Taman RT	Pemukaman	Rumah Kepadatan Tinggi	Rumah Kepadatan Sedang	Rumah Kepadatan Rendah	Perdagangan dan Jasa Skala Kota	Perdagangan dan Jasa Skala BWP	Perdagangan dan Jasa Skala Sub BWP	Perkantoran	SPU Pendidikan Skala Kota	SPU Pendidikan Skala Kecamatan	SPU Pendidikan Skala Lingkungan	SPU Pendidikan Skala RW	
1	2	3	4	5	6	7	8	9	10	11	12	13	14	15	16	17	18	19	20	21	22	23	
1754	96129	AKTIVITAS KEBUGARAN LAINNYA	X	X	X	X	X	X	X	X	X	X	X	X	X	I	I	I	X	X	X	X	X
1755	96200	AKTIVITAS PENATU	X	X	X	X	X	X	X	X	X	T3	T3	T3	T3	T3	T3	T3	X	X	X	X	X
1756	96910	AKTIVITAS PEMAKAMAN DAN KEGIATAN YBDI	X	X	X	X	X	X	X	X	I	T3	T3	T3	X	X	X	X	X	X	X	X	X
1757	96990	AKTIVITAS JASA PERORANGAN LAINNYA YTDL	X	X	X	X	X	X	X	X	X	X	X	X	T3	T3	T3	T3	X	X	X	X	X
1758	97000	AKTIVITAS RUMAH TANGGA SEBAGAI PEMBERI KERJA DARI PERSONIL DOMESTIK	X	X	X	X	X	X	X	X	X	I	I	I	X	X	X	X	X	X	X	X	X
1759	98100	AKTIVITAS YANG MENGHASILKAN BARANG OLEH RUMAH TANGGA YANG DIGUNAKAN UNTUK MEMENUHI KEBUTUHAN SENDIRI	X	X	X	X	X	X	X	X	X	I	I	I	X	X	X	X	X	X	X	X	X
1760	98200	AKTIVITAS YANG MENGHASILKAN JASA OLEH RUMAH TANGGA YANG DIGUNAKAN UNTUK MEMENUHI KEBUTUHAN SENDIRI	X	X	X	X	X	X	X	X	X	I	I	I	X	X	X	X	X	X	X	X	X
1761	99000	AKTIVITAS BADAN INTERNASIONAL DAN BADAN EKSTRA INTERNASIONAL LAINNYA	X	X	X	X	X	X	X	X	X	X	X	X	T3	T3	T3	T3	X	X	X	X	X

NO. URUT	KODE KBLI	KEGIATAN	ZONA BUDI DAYA																				
			Sarana Pelayanan Umum												Industri	Pertanian			Pariwisata		Zona Lainnya		Zona Campuran
			SPU-1.2	SPU-1.3	SPU-2.3	SPU-3.3	SPU-4.3	SPU-3.4	SPU-2.5	SPU-3.5	SPU-4.5	SPU-1.6	SPU-2.6	SPU-4.6		KPI	P-1	P-3	P-4	W-1	W-2	PL-4	PL-6
			SPU Transportasi Skala Kota	SPU Kesehatan Skala Kota	SPU Kesehatan Skala Kecamatan	SPU Kesehatan Skala Lingkungan	SPU Kesehatan Skala RW	SPU Olahraga Skala Lingkungan	SPU Peribadatan Skala Kecamatan	SPU Peribadatan Skala Lingkungan	SPU Peribadatan Skala RW	SPU Sosial Budaya Skala Kota	SPU Sosial Budaya Skala Kecamatan	SPU Sosial Budaya Skala RW	Kawasan Peruntukan Industri	Pertanian Tanaman Pangan	Pertanian Perkebunan	Peternakan	Wisata Alam	Wisata Buatan	IPAL	Pergudangan	Perumahan dan Perdagangan/Jasa
1	2	3	24	25	26	27	28	29	30	31	32	33	34	35	36	37	38	39	40	41	42	43	44
1	01111	PERTANIAN JAGUNG	X	X	X	X	X	X	X	X	X	X	X	X	X	T3	I	X	X	X	X	X	X
2	01112	PERTANIAN GANDUM	X	X	X	X	X	X	X	X	X	X	X	X	X	T3	I	X	X	X	X	X	X
3	01113	PERTANIAN KEDELAI	X	X	X	X	X	X	X	X	X	X	X	X	X	T3	I	X	X	X	X	X	X
4	01114	PERTANIAN KACANG TANAH	X	X	X	X	X	X	X	X	X	X	X	X	X	T3	I	X	X	X	X	X	X
5	01115	PERTANIAN KACANG HIJAU	X	X	X	X	X	X	X	X	X	X	X	X	X	T3	I	X	X	X	X	X	X
6	01116	PERTANIAN ANEKA KACANG HORTIKULTURA	X	X	X	X	X	X	X	X	X	X	X	X	X	T3	I	X	X	X	X	X	X
7	01117	PERTANIAN BIJI-BIJIAN PENGHASIL MINYAK MAKAN	X	X	X	X	X	X	X	X	X	X	X	X	X	T3	I	X	X	X	X	X	X
8	01118	PERTANIAN BIJI-BIJIAN PENGHASIL BUKAN MINYAK MAKAN	X	X	X	X	X	X	X	X	X	X	X	X	X	T3	I	X	X	X	X	X	X
9	01119	PERTANIAN SEREALIA LAINNYA, ANEKA KACANG DAN BIJI-BIJIAN PENGHASIL MINYAK LAINNYA	X	X	X	X	X	X	X	X	X	X	X	X	X	T3	I	X	X	X	X	X	X
10	01121	PERTANIAN PADI HIBRIDA	X	X	X	X	X	X	X	X	X	X	X	X	X	I	I	X	X	X	X	X	X
11	01122	PERTANIAN PADI INBRIDA	X	X	X	X	X	X	X	X	X	X	X	X	X	I	I	X	X	X	X	X	X
12	01131	PERTANIAN HORTIKULTURA SAYURAN DAUN	X	X	X	X	X	X	X	X	X	X	X	X	X	T3	I	X	X	X	X	X	X
13	01132	PERTANIAN HORTIKULTURA BUAH	X	X	X	X	X	X	X	X	X	X	X	X	X	T3	I	X	X	X	X	X	X

NO. URUT	KODE KBLI	KEGIATAN	ZONA BUDI DAYA																					
			Sarana Pelayanan Umum												Industri	Pertanian			Pariwisata		Zona Lainnya		Zona Campuran	
			SPU-1.2	SPU-1.3	SPU-2.3	SPU-3.3	SPU-4.3	SPU-3.4	SPU-2.5	SPU-3.5	SPU-4.5	SPU-1.6	SPU-2.6	SPU-4.6		KPI	P-1	P-3	P-4	W-1	W-2	PL-4	PL-6	C-1
			SPU Transportasi Skala Kota	SPU Kesehatan Skala Kota	SPU Kesehatan Skala Kecamatan	SPU Kesehatan Skala Lingkungan	SPU Kesehatan Skala RW	SPU Olahraga Skala Lingkungan	SPU Peribadatan Skala Kecamatan	SPU Peribadatan Skala Lingkungan	SPU Peribadatan Skala RW	SPU Sosial Budaya Skala Kota	SPU Sosial Budaya Skala Kecamatan	SPU Sosial Budaya Skala RW	Kawasan Peruntukan Industri	Pertanian Tanaman Pangan	Pertanian Perkebunan	Peternakan	Wisata Alam	Wisata Buatan	IPAL	Pergudangan	Perumahan dan Perdagangan/Jasa	
1	2	3	24	25	26	27	28	29	30	31	32	33	34	35	36	37	38	39	40	41	42	43	44	
14	01133	PERTANIAN HORTIKULTURA SAYURAN BUAH	X	X	X	X	X	X	X	X	X	X	X	X	X	X	T3	I	X	X	X	X	X	X
15	01134	PERTANIAN HORTIKULTURA SAYURAN UMBI	X	X	X	X	X	X	X	X	X	X	X	X	X	X	T3	I	X	X	X	X	X	X
16	01135	PERTANIAN ANEKA UMBI PALAWJA	X	X	X	X	X	X	X	X	X	X	X	X	X	X	T3	I	X	X	X	X	X	X
17	01136	PERTANIAN JAMUR	X	X	X	X	X	X	X	X	X	X	X	X	X	X	T3	I	X	X	X	X	X	X
18	01137	PERTANIAN BIT GULA DAN TANAMAN PEMANIS BUKAN TEBU	X	X	X	X	X	X	X	X	X	X	X	X	X	X	T3	I	X	X	X	X	X	X
19	01139	PERTANIAN SAYURAN, BUAH DAN ANEKA UMBI LAINNYA	X	X	X	X	X	X	X	X	X	X	X	X	X	X	T3	I	X	X	X	X	X	X
20	01140	PERKEBUNAN TEBU	X	X	X	X	X	X	X	X	X	X	X	X	X	X	X	I	X	X	X	X	X	X
21	01150	PERKEBUNAN TEMBAKAU	X	X	X	X	X	X	X	X	X	X	X	X	X	X	X	I	X	X	X	X	X	X
22	01160	PERTANIAN TANAMAN BERSERAT	X	X	X	X	X	X	X	X	X	X	X	X	X	X	T3	I	X	X	X	X	X	X
23	01191	PERTANIAN TANAMAN PAKAN TERNAK	X	X	X	X	X	X	X	X	X	X	X	X	X	X	T3	I	X	X	X	X	X	X
24	01192	PERBENIHAN TANAMAN PAKAN TERNAK DAN PEMBIBITAN BIT (BUKAN BIT GULA)	X	X	X	X	X	X	X	X	X	X	X	X	X	X	T3	I	X	X	X	X	X	X
25	01193	PERTANIAN TANAMAN BUNGA	X	X	X	X	X	X	X	X	X	X	X	X	X	X	T3	I	X	X	X	X	X	X
26	01194	PERTANIAN PEMBIBITAN TANAMAN BUNGA	X	X	X	X	X	X	X	X	X	X	X	X	X	X	T3	I	X	X	X	X	X	X

NO. URUT	KODE KBLI	KEGIATAN	ZONA BUDI DAYA																					
			Sarana Pelayanan Umum												Industri	Pertanian			Pariwisata		Zona Lainnya		Zona Campuran	
			SPU-1.2	SPU-1.3	SPU-2.3	SPU-3.3	SPU-4.3	SPU-3.4	SPU-2.5	SPU-3.5	SPU-4.5	SPU-1.6	SPU-2.6	SPU-4.6		KPI	P-1	P-3	P-4	W-1	W-2	PL-4	PL-6	C-1
			SPU Transportasi Skala Kota	SPU Kesehatan Skala Kota	SPU Kesehatan Skala Kecamatan	SPU Kesehatan Skala Lingkungan	SPU Kesehatan Skala RW	SPU Olahraga Skala Lingkungan	SPU Peribadatan Skala Kecamatan	SPU Peribadatan Skala Lingkungan	SPU Peribadatan Skala RW	SPU Sosial Budaya Skala Kota	SPU Sosial Budaya Skala Kecamatan	SPU Sosial Budaya Skala RW	Kawasan Peruntukan Industri	Pertanian Tanaman Pangan	Pertanian Perkebunan	Peternakan	Wisata Alam	Wisata Buatan	IPAL	Pergudangan	Perumahan dan Perdagangan/Jasa	
1	2	3	24	25	26	27	28	29	30	31	32	33	34	35	36	37	38	39	40	41	42	43	44	
27	01199	PERTANIAN TANAMAN SEMUSIM LAINNYA YTDL	X	X	X	X	X	X	X	X	X	X	X	X	X	X	T3	I	X	X	X	X	X	X
28	01210	PERTANIAN BUAH ANGGUR	X	X	X	X	X	X	X	X	X	X	X	X	X	X	T3	I	X	X	X	X	X	X
29	01220	PERTANIAN BUAH-BUAHAN TROPIS DAN SUBTROPIS	X	X	X	X	X	X	X	X	X	X	X	X	X	X	T3	I	X	X	X	X	X	X
30	01230	PERTANIAN BUAH JERUK	X	X	X	X	X	X	X	X	X	X	X	X	X	X	T3	I	X	X	X	X	X	X
31	01240	PERTANIAN BUAH APEL DAN BUAH BATU (POME AND STONE FRUITS)	X	X	X	X	X	X	X	X	X	X	X	X	X	X	T3	I	X	X	X	X	X	X
32	01251	PERTANIAN BUAH BERI	X	X	X	X	X	X	X	X	X	X	X	X	X	X	T3	I	X	X	X	X	X	X
33	01252	PERTANIAN BUAH BLJI KACANG-KACANGAN	X	X	X	X	X	X	X	X	X	X	X	X	X	X	T3	I	X	X	X	X	X	X
34	01253	PERTANIAN SAYURAN TAHUNAN	X	X	X	X	X	X	X	X	X	X	X	X	X	X	T3	I	X	X	X	X	X	X
35	01259	PERTANIAN BUAH SEMAK LAINNYA	X	X	X	X	X	X	X	X	X	X	X	X	X	X	T3	I	X	X	X	X	X	X
36	01261	PERKEBUNAN BUAH KELAPA	X	X	X	X	X	X	X	X	X	X	X	X	X	X	X	I	X	X	X	X	X	X
37	01262	PERKEBUNAN BUAH KELAPA SAWIT	X	X	X	X	X	X	X	X	X	X	X	X	X	X	X	X	X	X	X	X	X	X
38	01269	PERKEBUNAN BUAH OLEAGINOUS LAINNYA	X	X	X	X	X	X	X	X	X	X	X	X	X	X	X	X	X	X	X	X	X	X
39	01270	PERTANIAN TANAMAN UNTUK BAHAN MINUMAN	X	X	X	X	X	X	X	X	X	X	X	X	X	X	T3	I	X	X	X	X	X	X

NO. URUT	KODE KBLI	KEGIATAN	ZONA BUDI DAYA																					
			Sarana Pelayanan Umum												Industri	Pertanian			Pariwisata		Zona Lainnya		Zona Campuran	
			SPU-1.2	SPU-1.3	SPU-2.3	SPU-3.3	SPU-4.3	SPU-3.4	SPU-2.5	SPU-3.5	SPU-4.5	SPU-1.6	SPU-2.6	SPU-4.6		KPI	P-1	P-3	P-4	W-1	W-2	PL-4	PL-6	C-1
			SPU Transportasi Skala Kota	SPU Kesehatan Skala Kota	SPU Kesehatan Skala Kecamatan	SPU Kesehatan Skala Lingkungan	SPU Kesehatan Skala RW	SPU Olahraga Skala Lingkungan	SPU Peribadatan Skala Kecamatan	SPU Peribadatan Skala Lingkungan	SPU Peribadatan Skala RW	SPU Sosial Budaya Skala Kota	SPU Sosial Budaya Skala Kecamatan	SPU Sosial Budaya Skala RW	Kawasan Peruntukan Industri	Pertanian Tanaman Pangan	Pertanian Perkebunan	Peternakan	Wisata Alam	Wisata Buatan	IPAL	Pergudangan	Perumahan dan Perdagangan/Jasa	
1	2	3	24	25	26	27	28	29	30	31	32	33	34	35	36	37	38	39	40	41	42	43	44	
40	01281	PERKEBUNAN LADA	X	X	X	X	X	X	X	X	X	X	X	X	X	X	X	I	X	X	X	X	X	X
41	01282	PERKEBUNAN CENGKEH	X	X	X	X	X	X	X	X	X	X	X	X	X	X	X	I	X	X	X	X	X	X
42	01283	PERTANIAN CABAI	X	X	X	X	X	X	X	X	X	X	X	X	X	X	T3	I	X	X	X	X	X	X
43	01284	PERKEBUNAN TANAMAN AROMATIK/PENYEGAR	X	X	X	X	X	X	X	X	X	X	X	X	X	X	X	I	X	X	X	X	X	X
44	01285	PERTANIAN TANAMAN OBAT ATAU BIOFARMAKA RIMPANG	X	X	X	X	X	X	X	X	X	X	X	X	X	X	T3	I	X	X	X	X	X	X
45	01286	PERTANIAN TANAMAN OBAT ATAU BIOFARMAKA NON RIMPANG	X	X	X	X	X	X	X	X	X	X	X	X	X	X	T3	I	X	X	X	X	X	X
46	01287	PERTANIAN TANAMAN NARKOTIKA DAN TANAMAN OBAT TERLARANG	X	X	X	X	X	X	X	X	X	X	X	X	X	X	X	X	X	X	X	X	X	X
47	01289	PERTANIAN TANAMAN REMPAH-REMPAH, AROMATIK/PENYEGAR, DAN OBAT LAINNYA	X	X	X	X	X	X	X	X	X	X	X	X	X	X	T3	I	X	X	X	X	X	X
48	01291	PERKEBUNAN KARET DAN TANAMAN PENGHASIL GETAH LAINNYA	X	X	X	X	X	X	X	X	X	X	X	X	X	X	X	X	X	X	X	X	X	X
49	01299	PERTANIAN CEMARA DAN TANAMAN TAHUNAN LAINNYA	X	X	X	X	X	X	X	X	X	X	X	X	X	X	X	X	X	X	X	X	X	X
50	01301	PERTANIAN TANAMAN HIAS	X	X	X	X	X	X	X	X	X	X	X	X	X	X	T3	I	X	X	X	X	X	X
51	01302	PERTANIAN PENGEMBANGBIAKAN TANAMAN	X	X	X	X	X	X	X	X	X	X	X	X	X	X	T3	I	X	X	X	X	X	X
52	01411	PEMBIBITAN DAN BUDIDAYA SAPI POTONG	X	X	X	X	X	X	X	X	X	X	X	X	X	X	X	X	X	X	X	X	X	X

NO. URUT	KODE KBLI	KEGIATAN	ZONA BUDI DAYA																					
			Sarana Pelayanan Umum												Industri	Pertanian			Pariwisata		Zona Lainnya		Zona Campuran	
			SPU-1.2	SPU-1.3	SPU-2.3	SPU-3.3	SPU-4.3	SPU-3.4	SPU-2.5	SPU-3.5	SPU-4.5	SPU-1.6	SPU-2.6	SPU-4.6		KPI	P-1	P-3	P-4	W-1	W-2	PL-4	PL-6	C-1
			SPU Transportasi Skala Kota	SPU Kesehatan Skala Kota	SPU Kesehatan Skala Kecamatan	SPU Kesehatan Skala Lingkungan	SPU Kesehatan Skala RW	SPU Olahraga Skala Lingkungan	SPU Peribadatan Skala Kecamatan	SPU Peribadatan Skala Lingkungan	SPU Peribadatan Skala RW	SPU Sosial Budaya Skala Kota	SPU Sosial Budaya Skala Kecamatan	SPU Sosial Budaya Skala RW	Kawasan Peruntukan Industri	Pertanian Tanaman Pangan	Pertanian Perkebunan	Peternakan	Wisata Alam	Wisata Buatan	IPAL	Pergudangan	Perumahan dan Perdagangan/Jasa	
1	2	3	24	25	26	27	28	29	30	31	32	33	34	35	36	37	38	39	40	41	42	43	44	
53	01412	PEMBIBITAN DAN BUDIDAYA SAPI PERAH	X	X	X	X	X	X	X	X	X	X	X	X	X	X	X	X	X	X	X	X	X	
54	01413	PEMBIBITAN DAN BUDIDAYA KERBAU POTONG	X	X	X	X	X	X	X	X	X	X	X	X	X	X	X	X	X	X	X	X	X	
55	01414	PEMBIBITAN DAN BUDIDAYA KERBAU PERAH	X	X	X	X	X	X	X	X	X	X	X	X	X	X	X	X	X	X	X	X	X	
56	01420	PETERNAKAN KUDA DAN SEJENISNYA	X	X	X	X	X	X	X	X	X	X	X	X	X	X	X	X	X	X	X	X	X	
57	01430	PETERNAKAN UNTA DAN SEJENISNYA	X	X	X	X	X	X	X	X	X	X	X	X	X	X	X	X	X	X	X	X	X	
58	01441	PEMBIBITAN DAN BUDIDAYA DOMBA POTONG	X	X	X	X	X	X	X	X	X	X	X	X	X	X	X	X	X	X	X	X	X	
59	01442	PEMBIBITAN DAN BUDIDAYA KAMBING POTONG	X	X	X	X	X	X	X	X	X	X	X	X	X	X	X	X	X	X	X	X	X	
60	01443	PEMBIBITAN DAN BUDIDAYA KAMBING PERAH	X	X	X	X	X	X	X	X	X	X	X	X	X	X	X	X	X	X	X	X	X	
61	01444	PEMBIBITAN DAN BUDIDAYA DOMBA PERAH	X	X	X	X	X	X	X	X	X	X	X	X	X	X	X	X	X	X	X	X	X	
62	01445	PRODUKSI BULU DOMBA MENTAH/RAW WOOL	X	X	X	X	X	X	X	X	X	X	X	X	X	X	X	X	X	X	X	X	X	
63	01450	PETERNAKAN BABI	X	X	X	X	X	X	X	X	X	X	X	X	X	X	X	X	X	X	X	X	X	
64	01461	BUDIDAYA AYAM RAS PEDAGING	X	X	X	X	X	X	X	X	X	X	X	X	X	X	X	X	T2,B2	X	X	X	X	X
65	01462	BUDIDAYA AYAM RAS PETELUR	X	X	X	X	X	X	X	X	X	X	X	X	X	X	X	X	T2,B2	X	X	X	X	X

NO. URUT	KODE KBLI	KEGIATAN	ZONA BUDI DAYA																				
			Sarana Pelayanan Umum												Industri	Pertanian			Pariwisata		Zona Lainnya		Zona Campuran
			SPU-1.2	SPU-1.3	SPU-2.3	SPU-3.3	SPU-4.3	SPU-3.4	SPU-2.5	SPU-3.5	SPU-4.5	SPU-1.6	SPU-2.6	SPU-4.6		KPI	P-1	P-3	P-4	W-1	W-2	PL-4	PL-6
			SPU Transportasi Skala Kota	SPU Kesehatan Skala Kota	SPU Kesehatan Skala Kecamatan	SPU Kesehatan Skala Lingkungan	SPU Kesehatan Skala RW	SPU Olahraga Skala Lingkungan	SPU Peribadatan Skala Kecamatan	SPU Peribadatan Skala Lingkungan	SPU Peribadatan Skala RW	SPU Sosial Budaya Skala Kota	SPU Sosial Budaya Skala Kecamatan	SPU Sosial Budaya Skala RW	Kawasan Peruntukan Industri	Pertanian Tanaman Pangan	Pertanian Perkebunan	Peternakan	Wisata Alam	Wisata Buatan	IPAL	Pergudangan	Perumahan dan Perdagangan/Jasa
1	2	3	24	25	26	27	28	29	30	31	32	33	34	35	36	37	38	39	40	41	42	43	44
66	01463	PEMBIBITAN AYAM LOKAL DAN PERSILANGANNYA	X	X	X	X	X	X	X	X	X	X	X	X	X	X	X	T2,B2	X	X	X	X	X
67	01464	BUDIDAYA AYAM LOKAL DAN PERSILANGANNYA	X	X	X	X	X	X	X	X	X	X	X	X	X	X	X	T2,B2	X	X	X	X	X
68	01465	PEMBIBITAN DAN BUDIDAYA ITIK DAN/ATAU BEBEK	X	X	X	X	X	X	X	X	X	X	X	X	X	X	X	X	X	X	X	X	X
69	01466	PEMBIBITAN DAN BUDIDAYA BURUNG PUYUH	X	X	X	X	X	X	X	X	X	X	X	X	X	X	X	X	X	X	X	X	X
70	01467	PEMBIBITAN DAN BUDIDAYA BURUNG MERPATI	X	X	X	X	X	X	X	X	X	X	X	X	X	X	X	X	X	X	X	X	X
71	01468	PEMBIBITAN AYAM RAS	X	X	X	X	X	X	X	X	X	X	X	X	X	X	X	X	X	X	X	X	X
72	01469	PEMBIBITAN DAN BUDIDAYA TERNAK UNGGAS LAINNYA	X	X	X	X	X	X	X	X	X	X	X	X	X	X	X	T2,B2	X	X	X	X	X
73	01491	PEMBIBITAN DAN BUDIDAYA BURUNG UNTA	X	X	X	X	X	X	X	X	X	X	X	X	X	X	X	X	X	X	X	X	X
74	01492	PENGUSAHAAN KOKON/KEPOMPONG ULAT SUTERA	X	X	X	X	X	X	X	X	X	X	X	X	X	X	X	X	X	X	X	X	X
75	01493	PEMBIBITAN DAN BUDIDAYA LEBAH	X	X	X	X	X	X	X	X	X	X	X	X	X	X	X	X	X	X	X	X	X
76	01494	PEMBIBITAN DAN BUDIDAYA RUSA	X	X	X	X	X	X	X	X	X	X	X	X	X	X	X	X	X	X	X	X	X
77	01495	PEMBIBITAN DAN BUDIDAYA KELINCI	X	X	X	X	X	X	X	X	X	X	X	X	X	X	X	X	X	X	X	X	X
78	01496	PEMBIBITAN DAN BUDIDAYA CACING	X	X	X	X	X	X	X	X	X	X	X	X	X	X	X	X	X	X	X	X	X

NO. URUT	KODE KBLI	KEGIATAN	ZONA BUDI DAYA																					
			Sarana Pelayanan Umum												Industri	Pertanian			Pariwisata		Zona Lainnya		Zona Campuran	
			SPU-1.2	SPU-1.3	SPU-2.3	SPU-3.3	SPU-4.3	SPU-3.4	SPU-2.5	SPU-3.5	SPU-4.5	SPU-1.6	SPU-2.6	SPU-4.6		KPI	P-1	P-3	P-4	W-1	W-2	PL-4	PL-6	C-1
			SPU Transportasi Skala Kota	SPU Kesehatan Skala Kota	SPU Kesehatan Skala Kecamatan	SPU Kesehatan Skala Lingkungan	SPU Kesehatan Skala RW	SPU Olahraga Skala Lingkungan	SPU Peribadatan Skala Kecamatan	SPU Peribadatan Skala Lingkungan	SPU Peribadatan Skala RW	SPU Sosial Budaya Skala Kota	SPU Sosial Budaya Skala Kecamatan	SPU Sosial Budaya Skala RW	Kawasan Peruntukan Industri	Pertanian Tanaman Pangan	Pertanian Perkebunan	Peternakan	Wisata Alam	Wisata Buatan	IPAL	Pergudangan	Perumahan dan Perdagangan/Jasa	
1	2	3	24	25	26	27	28	29	30	31	32	33	34	35	36	37	38	39	40	41	42	43	44	
79	01497	PEMBIBITAN DAN BUDIDAYA BURUNG WALET	X	X	X	X	X	X	X	X	X	X	X	X	X	X	X	X	X	X	X	X	X	X
80	01499	PEMBIBITAN DAN BUDIDAYA ANEKA TERNAK LAINNYA	X	X	X	X	X	X	X	X	X	X	X	X	X	X	X	X	X	X	X	X	X	X
81	01611	JASA PENGOLAHAN LAHAN	X	X	X	X	X	X	X	X	X	X	X	X	X	X	X	X	X	X	X	X	X	X
82	01612	JASA PEMUPUKAN, PENANAMAN BIBIT/BENIH DAN PENGENDALIAN HAMA DAN GULMA	X	X	X	X	X	X	X	X	X	X	X	X	X	X	X	X	X	X	X	X	X	X
83	01613	JASA PEMANENAN	X	X	X	X	X	X	X	X	X	X	X	X	X	X	X	X	X	X	X	X	X	X
84	01614	JASA PENYEMPROTAN DAN PENYERBUKAN MELALUI UDARA	X	X	X	X	X	X	X	X	X	X	X	X	X	X	X	X	X	X	X	X	X	X
85	01619	JASA PENUNJANG PERTANIAN LAINNYA	X	X	X	X	X	X	X	X	X	X	X	X	X	X	X	X	X	X	X	X	X	X
86	01621	JASA PELAYANAN KESEHATAN TERNAK	X	X	X	X	X	X	X	X	X	X	X	X	X	X	X	X	X	X	X	X	X	X
87	01622	JASA PERKAWINAN TERNAK	X	X	X	X	X	X	X	X	X	X	X	X	X	X	X	X	X	X	X	X	X	X
88	01623	JASA PENETASAN TELUR	X	X	X	X	X	X	X	X	X	X	X	X	X	X	X	X	X	X	X	X	X	X
89	01629	JASA PENUNJANG PETERNAKAN LAINNYA	X	X	X	X	X	X	X	X	X	X	X	X	X	X	X	X	X	X	X	X	X	X
90	01630	JASA PASCA PANEN	X	X	X	X	X	X	X	X	X	X	X	X	X	X	X	X	X	X	X	X	X	X
91	01640	PEMILIHAN BENIH TANAMAN UNTUK PENGEMBANGBIAKAN	X	X	X	X	X	X	X	X	X	X	X	X	X	X	X	X	X	X	X	X	X	X

NO. URUT	KODE KBLI	KEGIATAN	ZONA BUDI DAYA																					
			Sarana Pelayanan Umum												Industri	Pertanian			Pariwisata		Zona Lainnya		Zona Campuran	
			SPU-1.2	SPU-1.3	SPU-2.3	SPU-3.3	SPU-4.3	SPU-3.4	SPU-2.5	SPU-3.5	SPU-4.5	SPU-1.6	SPU-2.6	SPU-4.6		KPI	P-1	P-3	P-4	W-1	W-2	PL-4	PL-6	C-1
			SPU Transportasi Skala Kota	SPU Kesehatan Skala Kota	SPU Kesehatan Skala Kecamatan	SPU Kesehatan Skala Lingkungan	SPU Kesehatan Skala RW	SPU Olahraga Skala Lingkungan	SPU Peribadatan Skala Kecamatan	SPU Peribadatan Skala Lingkungan	SPU Peribadatan Skala RW	SPU Sosial Budaya Skala Kota	SPU Sosial Budaya Skala Kecamatan	SPU Sosial Budaya Skala RW	Kawasan Peruntukan Industri	Pertanian Tanaman Pangan	Pertanian Perkebunan	Peternakan	Wisata Alam	Wisata Buatan	IPAL	Pergudangan	Perumahan dan Perdagangan/Jasa	
1	2	3	24	25	26	27	28	29	30	31	32	33	34	35	36	37	38	39	40	41	42	43	44	
92	01711	PERBURUAN DAN PENANGKAPAN PRIMATA	X	X	X	X	X	X	X	X	X	X	X	X	X	X	X	X	X	X	X	X	X	X
93	01712	PERBURUAN DAN PENANGKAPAN MAMALIA	X	X	X	X	X	X	X	X	X	X	X	X	X	X	X	X	X	X	X	X	X	X
94	02111	PEMANFAATAN KAYU HUTAN TANAMAN PADA HUTAN PRODUKSI	X	X	X	X	X	X	X	X	X	X	X	X	X	X	X	X	X	X	X	X	X	X
95	02112	PEMANFAATAN KAYU HUTAN TANAMAN HASIL REHABILITASI PADA HUTAN PRODUKSI	X	X	X	X	X	X	X	X	X	X	X	X	X	X	X	X	X	X	X	X	X	X
96	02113	PEMANFAATAN KAYU HUTAN TANAMAN RAKYAT	X	X	X	X	X	X	X	X	X	X	X	X	X	X	X	X	X	X	X	X	X	X
97	02119	PEMANFAATAN KAYU HUTAN TANAMAN LAINNYA	X	X	X	X	X	X	X	X	X	X	X	X	X	X	X	X	X	X	X	X	X	X
98	00212	PEMANFAATAN HUTAN ALAM	X	X	X	X	X	X	X	X	X	X	X	X	X	X	X	X	X	X	X	X	X	X
99	02121	PEMANFAATAN KAYU HUTAN ALAM	X	X	X	X	X	X	X	X	X	X	X	X	X	X	X	X	X	X	X	X	X	X
100	02122	PEMANFAATAN KAYU HASIL RESTORASI EKOSISTEM PADA HUTAN ALAM	X	X	X	X	X	X	X	X	X	X	X	X	X	X	X	X	X	X	X	X	X	X
101	02130	PEMANFAATAN HASIL HUTAN BUKAN KAYU	X	X	X	X	X	X	X	X	X	X	X	X	X	X	X	X	X	X	X	X	X	X
102	02140	PENGUSAHAAN PERBENIHAN TANAMAN KEHUTANAN	X	X	X	X	X	X	X	X	X	X	X	X	X	X	X	X	X	X	X	X	X	X
103	02201	PEMANENAN KAYU	X	X	X	X	X	X	X	X	X	X	X	X	X	X	X	X	X	X	X	X	X	X
104	02202	USAHA PEMUNGUTAN KAYU	X	X	X	X	X	X	X	X	X	X	X	X	X	X	X	X	X	X	X	X	X	X

NO. URUT	KODE KBLI	KEGIATAN	ZONA BUDI DAYA																				
			Sarana Pelayanan Umum												Industri	Pertanian			Pariwisata		Zona Lainnya		Zona Campuran
			SPU-1.2	SPU-1.3	SPU-2.3	SPU-3.3	SPU-4.3	SPU-3.4	SPU-2.5	SPU-3.5	SPU-4.5	SPU-1.6	SPU-2.6	SPU-4.6		KPI	P-1	P-3	P-4	W-1	W-2	PL-4	PL-6
			SPU Transportasi Skala Kota	SPU Kesehatan Skala Kota	SPU Kesehatan Skala Kecamatan	SPU Kesehatan Skala Lingkungan	SPU Kesehatan Skala RW	SPU Olahraga Skala Lingkungan	SPU Peribadatan Skala Kecamatan	SPU Peribadatan Skala Lingkungan	SPU Peribadatan Skala RW	SPU Sosial Budaya Skala Kota	SPU Sosial Budaya Skala Kecamatan	SPU Sosial Budaya Skala RW	Kawasan Peruntukan Industri	Pertanian Tanaman Pangan	Pertanian Perkebunan	Peternakan	Wisata Alam	Wisata Buatan	IPAL	Pergudangan	Perumahan dan Perdagangan/Jasa
24	25	26	27	28	29	30	31	32	33	34	35	36	37	38	39	40	41	42	43	44			
105	02209	USAHA KEHUTANAN LAINNYA	X	X	X	X	X	X	X	X	X	X	X	X	X	X	X	X	X	X	X	X	
106	02301	PEMUNGUTAN GETAH KARET	X	X	X	X	X	X	X	X	X	X	X	X	X	X	X	X	X	X	X	X	
107	02302	PEMUNGUTAN ROTAN	X	X	X	X	X	X	X	X	X	X	X	X	X	X	X	X	X	X	X	X	
108	02303	PEMUNGUTAN GETAH PINUS	X	X	X	X	X	X	X	X	X	X	X	X	X	X	X	X	X	X	X	X	
109	02304	PEMUNGUTAN DAUN KAYU PUTIH	X	X	X	X	X	X	X	X	X	X	X	X	X	X	X	X	X	X	X	X	
110	02305	PEMUNGUTAN KOKON/KEPOMPONG ULAT SUTERA	X	X	X	X	X	X	X	X	X	X	X	X	X	X	X	X	X	X	X	X	
111	02306	PEMUNGUTAN DAMAR	X	X	X	X	X	X	X	X	X	X	X	X	X	X	X	X	X	X	X	X	
112	02307	PEMUNGUTAN MADU	X	X	X	X	X	X	X	X	X	X	X	X	X	X	X	X	X	X	X	X	
113	02308	PEMUNGUTAN BAMBU	X	X	X	X	X	X	X	X	X	X	X	X	X	X	X	X	X	X	X	X	
114	02309	PEMUNGUTAN BUKAN KAYU LAINNYA	X	X	X	X	X	X	X	X	X	X	X	X	X	X	X	X	X	X	X	X	
115	02401	JASA PENGGUNAAN KAWASAN HUTAN DI LUAR SEKTOR KEHUTANAN	X	X	X	X	X	X	X	X	X	X	X	X	X	X	X	X	X	X	X	X	
116	02402	JASA PERLINDUNGAN HUTAN DAN KONSERVASI ALAM	X	X	X	X	X	X	X	X	X	X	X	X	X	X	X	X	X	X	X	X	
117	02403	JASA REHABILITASI DAN RESTORASI KEHUTANAN SOSIAL	X	X	X	X	X	X	X	X	X	X	X	X	X	X	X	X	X	X	X	X	

NO. URUT	KODE KBLI	KEGIATAN	ZONA BUDI DAYA																					
			Sarana Pelayanan Umum												Industri	Pertanian			Pariwisata		Zona Lainnya		Zona Campuran	
			SPU-1.2	SPU-1.3	SPU-2.3	SPU-3.3	SPU-4.3	SPU-3.4	SPU-2.5	SPU-3.5	SPU-4.5	SPU-1.6	SPU-2.6	SPU-4.6		KPI	P-1	P-3	P-4	W-1	W-2	PL-4	PL-6	C-1
			SPU Transportasi Skala Kota	SPU Kesehatan Skala Kota	SPU Kesehatan Skala Kecamatan	SPU Kesehatan Skala Lingkungan	SPU Kesehatan Skala RW	SPU Olahraga Skala Lingkungan	SPU Peribadatan Skala Kecamatan	SPU Peribadatan Skala Lingkungan	SPU Peribadatan Skala RW	SPU Sosial Budaya Skala Kota	SPU Sosial Budaya Skala Kecamatan	SPU Sosial Budaya Skala RW	Kawasan Peruntukan Industri	Pertanian Tanaman Pangan	Pertanian Perkebunan	Peternakan	Wisata Alam	Wisata Buatan	IPAL	Pergudangan	Perumahan dan Perdagangan/Jasa	
1	2	3	24	25	26	27	28	29	30	31	32	33	34	35	36	37	38	39	40	41	42	43	44	
118	02404	JASA KEHUTANAN BIDANG PERENCANAAN KEHUTANAN	X	X	X	X	X	X	X	X	X	X	X	X	X	X	X	X	X	X	X	X	X	X
119	02409	JASA PENUNJANG KEHUTANAN LAINNYA	X	X	X	X	X	X	X	X	X	X	X	X	X	X	X	X	X	X	X	X	X	X
120	00311	PENANGKAPAN IKAN DI LAUT	X	X	X	X	X	X	X	X	X	X	X	X	X	X	X	X	X	X	X	X	X	X
121	03111	PENANGKAPAN PISCES/IKAN BERSIRIP DI LAUT	X	X	X	X	X	X	X	X	X	X	X	X	X	X	X	X	X	X	X	X	X	X
122	03112	PENANGKAPAN CRUSTACEA DI LAUT	X	X	X	X	X	X	X	X	X	X	X	X	X	X	X	X	X	X	X	X	X	X
123	03113	PENANGKAPAN MOLLUSCA DI LAUT	X	X	X	X	X	X	X	X	X	X	X	X	X	X	X	X	X	X	X	X	X	X
124	03114	PENANGKAPAN/PENGAMBILAN TUMBUHAN AIR DI LAUT	X	X	X	X	X	X	X	X	X	X	X	X	X	X	X	X	X	X	X	X	X	X
125	03115	PENANGKAPAN/PENGAMBILAN INDUK/BENIH IKAN DI LAUT	X	X	X	X	X	X	X	X	X	X	X	X	X	X	X	X	X	X	X	X	X	X
126	03116	PENANGKAPAN ECHINODERMATA DI LAUT	X	X	X	X	X	X	X	X	X	X	X	X	X	X	X	X	X	X	X	X	X	X
127	03117	PENANGKAPAN COELENTERATA DI LAUT	X	X	X	X	X	X	X	X	X	X	X	X	X	X	X	X	X	X	X	X	X	X
128	03118	PENANGKAPAN IKAN HIAS LAUT	X	X	X	X	X	X	X	X	X	X	X	X	X	X	X	X	X	X	X	X	X	X
129	03119	PENANGKAPAN BIOTA AIR LAINNYA DI LAUT	X	X	X	X	X	X	X	X	X	X	X	X	X	X	X	X	X	X	X	X	X	X
130	00312	PENANGKAPAN IKAN DI PERAIRAN DARAT	X	X	X	X	X	X	X	X	X	X	X	X	X	X	X	X	X	X	X	X	X	X

NO. URUT	KODE KBLI	KEGIATAN	ZONA BUDI DAYA																				
			Sarana Pelayanan Umum												Industri	Pertanian			Pariwisata		Zona Lainnya		Zona Campuran
			SPU-1.2	SPU-1.3	SPU-2.3	SPU-3.3	SPU-4.3	SPU-3.4	SPU-2.5	SPU-3.5	SPU-4.5	SPU-1.6	SPU-2.6	SPU-4.6		KPI	P-1	P-3	P-4	W-1	W-2	PL-4	PL-6
			SPU Transportasi Skala Kota	SPU Kesehatan Skala Kota	SPU Kesehatan Skala Kecamatan	SPU Kesehatan Skala Lingkungan	SPU Kesehatan Skala RW	SPU Olahraga Skala Lingkungan	SPU Peribadatan Skala Kecamatan	SPU Peribadatan Skala Lingkungan	SPU Peribadatan Skala RW	SPU Sosial Budaya Skala Kota	SPU Sosial Budaya Skala Kecamatan	SPU Sosial Budaya Skala RW	Kawasan Peruntukan Industri	Pertanian Tanaman Pangan	Pertanian Perkebunan	Peternakan	Wisata Alam	Wisata Buatan	IPAL	Pergudangan	Perumahan dan Perdagangan/Jasa
1	2	3	24	25	26	27	28	29	30	31	32	33	34	35	36	37	38	39	40	41	42	43	44
131	03121	PENANGKAPAN PISCES/IKAN BERSIRIP DI PERAIRAN DARAT	X	X	X	X	X	X	X	X	X	X	X	X	X	X	X	X	X	X	X	X	X
132	03122	PENANGKAPAN CRUSTACEA DI PERAIRAN DARAT	X	X	X	X	X	X	X	X	X	X	X	X	X	X	X	X	X	X	X	X	X
133	03123	PENANGKAPAN MOLLUSCA DI PERAIRAN DARAT	X	X	X	X	X	X	X	X	X	X	X	X	X	X	X	X	X	X	X	X	X
134	03124	PENANGKAPAN/PENGAMBILAN TUMBUHAN AIR DI PERAIRAN DARAT	X	X	X	X	X	X	X	X	X	X	X	X	X	X	X	X	X	X	X	X	X
135	03125	PENANGKAPAN/PENGAMBILAN INDUK/BENIH IKAN DI PERAIRAN DARAT	X	X	X	X	X	X	X	X	X	X	X	X	X	X	X	X	X	X	X	X	X
136	03155	PENANGKAPAN/PENGAMBILAN ECHINODERMATA YANG DILINDUNGI DAN/ATAU TERMASUK DALAM APPENDIKS CITES	X	X	X	X	X	X	X	X	X	X	X	X	X	X	X	X	X	X	X	X	X
137	03156	PENANGKAPAN/PENGAMBILAN AMPHIBIA YANG DILINDUNGI DAN/ATAU TERMASUK DALAM APPENDIKS CITES	X	X	X	X	X	X	X	X	X	X	X	X	X	X	X	X	X	X	X	X	X
138	03157	PENANGKAPAN/PENGAMBILAN REPTILIA YANG DILINDUNGI DAN/ATAU TERMASUK DALAM APPENDIKS CITES	X	X	X	X	X	X	X	X	X	X	X	X	X	X	X	X	X	X	X	X	X
139	03158	PENANGKAPAN/PENGAMBILAN MAMALIA YANG DILINDUNGI DAN/ATAU TERMASUK DALAM APPENDIKS CITES	X	X	X	X	X	X	X	X	X	X	X	X	X	X	X	X	X	X	X	X	X
140	03159	PENANGKAPAN/PENGAMBILAN ALGAE DAN BIOTA PERAIRAN LAINNYA YANG DILINDUNGI DAN/ATAU TERMASUK DALAM APPENDIKS CITES	X	X	X	X	X	X	X	X	X	X	X	X	X	X	X	X	X	X	X	X	X
141	03211	PEMBESARAN PISCES/ IKAN BERSIRIP LAUT	X	X	X	X	X	X	X	X	X	X	X	X	X	X	X	X	X	X	X	X	X

NO. URUT	KODE KBLI	KEGIATAN	ZONA BUDI DAYA																					
			Sarana Pelayanan Umum												Industri	Pertanian			Pariwisata		Zona Lainnya		Zona Campuran	
			SPU-1.2	SPU-1.3	SPU-2.3	SPU-3.3	SPU-4.3	SPU-3.4	SPU-2.5	SPU-3.5	SPU-4.5	SPU-1.6	SPU-2.6	SPU-4.6		KPI	P-1	P-3	P-4	W-1	W-2	PL-4	PL-6	C-1
			SPU Transportasi Skala Kota	SPU Kesehatan Skala Kota	SPU Kesehatan Skala Kecamatan	SPU Kesehatan Skala Lingkungan	SPU Kesehatan Skala RW	SPU Olahraga Skala Lingkungan	SPU Peribadatan Skala Kecamatan	SPU Peribadatan Skala Lingkungan	SPU Peribadatan Skala RW	SPU Sosial Budaya Skala Kota	SPU Sosial Budaya Skala Kecamatan	SPU Sosial Budaya Skala RW	Kawasan Peruntukan Industri	Pertanian Tanaman Pangan	Pertanian Perkebunan	Peternakan	Wisata Alam	Wisata Buatan	IPAL	Pergudangan	Perumahan dan Perdagangan/Jasa	
1	2	3	24	25	26	27	28	29	30	31	32	33	34	35	36	37	38	39	40	41	42	43	44	
142	03212	PEMBENIHAN IKAN LAUT	X	X	X	X	X	X	X	X	X	X	X	X	X	X	X	X	X	X	X	X	X	X
143	03213	BUDIDAYA IKAN HIAS AIR LAUT	X	X	X	X	X	X	X	X	X	X	X	X	X	X	X	X	X	X	X	X	X	X
144	03214	BUDIDAYA KARANG (CORAL)	X	X	X	X	X	X	X	X	X	X	X	X	X	X	X	X	X	X	X	X	X	X
145	03215	PEMBESARAN MOLLUSCA LAUT	X	X	X	X	X	X	X	X	X	X	X	X	X	X	X	X	X	X	X	X	X	X
146	03216	PEMBESARAN CRUSTACEA LAUT	X	X	X	X	X	X	X	X	X	X	X	X	X	X	X	X	X	X	X	X	X	X
147	03217	PEMBESARAN TUMBUHAN AIR LAUT	X	X	X	X	X	X	X	X	X	X	X	X	X	X	X	X	X	X	X	X	X	X
148	03219	BUDIDAYA BIOTA AIR LAUT LAINNYA	X	X	X	X	X	X	X	X	X	X	X	X	X	X	X	X	X	X	X	X	X	X
149	03221	PEMBESARAN IKAN AIR TAWAR DI KOLAM	X	X	X	X	X	X	X	X	X	X	X	X	X	X	X	X	X	X	X	X	X	X
150	03222	PEMBESARAN IKAN AIR TAWAR DI KARAMBA JARING APUNG	X	X	X	X	X	X	X	X	X	X	X	X	X	X	X	X	X	X	X	X	X	X
151	03223	PEMBESARAN IKAN AIR TAWAR DI KARAMBA	X	X	X	X	X	X	X	X	X	X	X	X	X	X	X	X	X	X	X	X	X	X
152	03224	PEMBESARAN IKAN AIR TAWAR DI SAWAH	X	X	X	X	X	X	X	X	X	X	X	X	X	X	X	X	X	X	X	X	X	X
153	03225	BUDIDAYA IKAN HIAS AIR TAWAR	X	X	X	X	X	X	X	X	X	X	X	X	X	X	X	X	X	X	X	X	X	X
154	03226	PEMBENIHAN IKAN AIR TAWAR	X	X	X	X	X	X	X	X	X	X	X	X	X	X	X	X	X	X	X	X	X	X

NO. URUT	KODE KBLI	KEGIATAN	ZONA BUDI DAYA																					
			Sarana Pelayanan Umum												Industri	Pertanian			Pariwisata		Zona Lainnya		Zona Campuran	
			SPU-1.2	SPU-1.3	SPU-2.3	SPU-3.3	SPU-4.3	SPU-3.4	SPU-2.5	SPU-3.5	SPU-4.5	SPU-1.6	SPU-2.6	SPU-4.6		KPI	P-1	P-3	P-4	W-1	W-2	PL-4	PL-6	C-1
			SPU Transportasi Skala Kota	SPU Kesehatan Skala Kota	SPU Kesehatan Skala Kecamatan	SPU Kesehatan Skala Lingkungan	SPU Kesehatan Skala RW	SPU Olahraga Skala Lingkungan	SPU Peribadatan Skala Kecamatan	SPU Peribadatan Skala Lingkungan	SPU Peribadatan Skala RW	SPU Sosial Budaya Skala Kota	SPU Sosial Budaya Skala Kecamatan	SPU Sosial Budaya Skala RW	Kawasan Peruntukan Industri	Pertanian Tanaman Pangan	Pertanian Perkebunan	Peternakan	Wisata Alam	Wisata Buatan	IPAL	Pergudangan	Perumahan dan Perdagangan/Jasa	
1	2	3	24	25	26	27	28	29	30	31	32	33	34	35	36	37	38	39	40	41	42	43	44	
155	03227	PEMBESARAN IKAN AIR TAWAR DI KARAMBA JARING TANCAP	X	X	X	X	X	X	X	X	X	X	X	X	X	X	X	X	X	X	X	X	X	X
156	03229	BUDIDAYA IKAN AIR TAWAR DI MEDIA LAINNYA	X	X	X	X	X	X	X	X	X	X	X	X	X	X	X	X	X	X	X	X	X	X
157	03231	JASA SARANA PRODUKSI BUDIDAYA IKAN LAUT	X	X	X	X	X	X	X	X	X	X	X	X	X	X	X	X	X	X	X	X	X	X
158	03232	JASA PRODUKSI BUDIDAYA IKAN LAUT	X	X	X	X	X	X	X	X	X	X	X	X	X	X	X	X	X	X	X	X	X	X
159	03233	JASA PASCA PANEN BUDIDAYA IKAN LAUT	X	X	X	X	X	X	X	X	X	X	X	X	X	X	X	X	X	X	X	X	X	X
160	03241	JASA SARANA PRODUKSI BUDIDAYA IKAN AIR TAWAR	X	X	X	X	X	X	X	X	X	X	X	X	X	X	X	X	X	X	X	X	X	X
161	03242	JASA PRODUKSI BUDIDAYA IKAN AIR TAWAR	X	X	X	X	X	X	X	X	X	X	X	X	X	X	X	X	X	X	X	X	X	X
162	03243	JASA PASCA PANEN BUDIDAYA IKAN AIR TAWAR	X	X	X	X	X	X	X	X	X	X	X	X	X	X	X	X	X	X	X	X	X	X
163	03251	PEMBESARAN PISCES/IKAN BERSIRIP AIR PAYAU	X	X	X	X	X	X	X	X	X	X	X	X	X	X	X	X	X	X	X	X	X	X
164	03252	PEMBENIHAN IKAN AIR PAYAU	X	X	X	X	X	X	X	X	X	X	X	X	X	X	X	X	X	X	X	X	X	X
165	03253	PEMBESARAN MOLLUSCA AIR PAYAU	X	X	X	X	X	X	X	X	X	X	X	X	X	X	X	X	X	X	X	X	X	X
166	03254	PEMBESARAN CRUSTACEA AIR PAYAU	X	X	X	X	X	X	X	X	X	X	X	X	X	X	X	X	X	X	X	X	X	X
167	03255	PEMBESARAN TUMBUHAN AIR PAYAU	X	X	X	X	X	X	X	X	X	X	X	X	X	X	X	X	X	X	X	X	X	X

NO. URUT	KODE KBLI	KEGIATAN	ZONA BUDI DAYA																				
			Sarana Pelayanan Umum												Industri	Pertanian			Pariwisata		Zona Lainnya		Zona Campuran
			SPU-1.2	SPU-1.3	SPU-2.3	SPU-3.3	SPU-4.3	SPU-3.4	SPU-2.5	SPU-3.5	SPU-4.5	SPU-1.6	SPU-2.6	SPU-4.6		KPI	P-1	P-3	P-4	W-1	W-2	PL-4	PL-6
			SPU Transportasi Skala Kota	SPU Kesehatan Skala Kota	SPU Kesehatan Skala Kecamatan	SPU Kesehatan Skala Lingkungan	SPU Kesehatan Skala RW	SPU Olahraga Skala Lingkungan	SPU Peribadatan Skala Kecamatan	SPU Peribadatan Skala Lingkungan	SPU Peribadatan Skala RW	SPU Sosial Budaya Skala Kota	SPU Sosial Budaya Skala Kecamatan	SPU Sosial Budaya Skala RW	Kawasan Peruntukan Industri	Pertanian Tanaman Pangan	Pertanian Perkebunan	Peternakan	Wisata Alam	Wisata Buatan	IPAL	Pergudangan	Perumahan dan Perdagangan/Jasa
1	2	3	24	25	26	27	28	29	30	31	32	33	34	35	36	37	38	39	40	41	42	43	44
168	03259	BUDIDAYA BIOTA AIR PAYAU LAINNYA	X	X	X	X	X	X	X	X	X	X	X	X	X	X	X	X	X	X	X	X	X
169	03261	JASA SARANA PRODUKSI BUDIDAYA IKAN AIR PAYAU	X	X	X	X	X	X	X	X	X	X	X	X	X	X	X	X	X	X	X	X	X
170	03262	JASA PRODUKSI BUDIDAYA IKAN AIR PAYAU	X	X	X	X	X	X	X	X	X	X	X	X	X	X	X	X	X	X	X	X	X
171	03263	JASA PASCA PANEN BUDIDAYA IKAN AIR PAYAU	X	X	X	X	X	X	X	X	X	X	X	X	X	X	X	X	X	X	X	X	X
172	03271	PENGEMBANGBIAKAN IKAN BERSIRIP (PISCES) YANG DILINDUNGI DAN/ATAU TERMASUK DALAM APPENDIKS CITES	X	X	X	X	X	X	X	X	X	X	X	X	X	X	X	X	X	X	X	X	X
173	03272	PENGEMBANGBIAKAN CRUSTACEA YANG DILINDUNGI DAN/ATAU TERMASUK DALAM APPENDIKS CITES	X	X	X	X	X	X	X	X	X	X	X	X	X	X	X	X	X	X	X	X	X
174	03273	PENGEMBANGBIAKAN MOLLUSCA YANG DILINDUNGI DAN/ATAU TERMASUK DALAM APPENDIKS CITES	X	X	X	X	X	X	X	X	X	X	X	X	X	X	X	X	X	X	X	X	X
175	03274	PENGEMBANGBIAKAN COELENTERATA YANG DILINDUNGI DAN/ATAU TERMASUK DALAM APPENDIKS CITES	X	X	X	X	X	X	X	X	X	X	X	X	X	X	X	X	X	X	X	X	X
176	03275	PENGEMBANGBIAKAN ECHINODERMATA YANG DILINDUNGI DAN/ATAU TERMASUK DALAM APPENDIKS CITES	X	X	X	X	X	X	X	X	X	X	X	X	X	X	X	X	X	X	X	X	X
177	03276	PENGEMBANGBIAKAN AMPHIBIA YANG DILINDUNGI DAN/ATAU TERMASUK DALAM APPENDIKS CITES	X	X	X	X	X	X	X	X	X	X	X	X	X	X	X	X	X	X	X	X	X

NO. URUT	KODE KBLI	KEGIATAN	ZONA BUDI DAYA																					
			Sarana Pelayanan Umum												Industri	Pertanian			Pariwisata		Zona Lainnya		Zona Campuran	
			SPU-1.2	SPU-1.3	SPU-2.3	SPU-3.3	SPU-4.3	SPU-3.4	SPU-2.5	SPU-3.5	SPU-4.5	SPU-1.6	SPU-2.6	SPU-4.6		KPI	P-1	P-3	P-4	W-1	W-2	PL-4	PL-6	C-1
			SPU Transportasi Skala Kota	SPU Kesehatan Skala Kota	SPU Kesehatan Skala Kecamatan	SPU Kesehatan Skala Lingkungan	SPU Kesehatan Skala RW	SPU Olahraga Skala Lingkungan	SPU Peribadatan Skala Kecamatan	SPU Peribadatan Skala Lingkungan	SPU Peribadatan Skala RW	SPU Sosial Budaya Skala Kota	SPU Sosial Budaya Skala Kecamatan	SPU Sosial Budaya Skala RW	Kawasan Peruntukan Industri	Pertanian Tanaman Pangan	Pertanian Perkebunan	Peternakan	Wisata Alam	Wisata Buatan	IPAL	Pergudangan	Perumahan dan Perdagangan/Jasa	
1	2	3	24	25	26	27	28	29	30	31	32	33	34	35	36	37	38	39	40	41	42	43	44	
178	03277	PENGEMBANGBIAKAN REPTILIA YANG DILINDUNGI DAN/ATAU TERMASUK DALAM APPENDIKS CITES	X	X	X	X	X	X	X	X	X	X	X	X	X	X	X	X	X	X	X	X	X	X
179	03278	PENGEMBANGBIAKAN MAMALIA YANG DILINDUNGI DAN/ATAU TERMASUK DALAM APPENDIKS CITES	X	X	X	X	X	X	X	X	X	X	X	X	X	X	X	X	X	X	X	X	X	X
180	03279	PENGEMBANGBIAKAN ALGAE DAN BIOTA PERAIRAN LAINNYA YANG DILINDUNGI DAN/ATAU TERMASUK DALAM APPENDIKS CITES	X	X	X	X	X	X	X	X	X	X	X	X	X	X	X	X	X	X	X	X	X	X
181	05100	PERTAMBANGAN BATU BARA	X	X	X	X	X	X	X	X	X	X	X	X	X	X	X	X	X	X	X	X	X	X
182	05200	PERTAMBANGAN LIGNIT	X	X	X	X	X	X	X	X	X	X	X	X	X	X	X	X	X	X	X	X	X	X
183	06100	PERTAMBANGAN MINYAK BUMI	X	X	X	X	X	X	X	X	X	X	X	X	X	X	X	X	X	X	X	X	X	X
184	06201	PERTAMBANGAN GAS ALAM	X	X	X	X	X	X	X	X	X	X	X	X	X	X	X	X	X	X	X	X	X	X
185	06202	PENGUSAHAAN TENAGA PANAS BUMI	X	X	X	X	X	X	X	X	X	X	X	X	X	X	X	X	X	X	X	X	X	X
186	07101	PERTAMBANGAN PASIR BESI	X	X	X	X	X	X	X	X	X	X	X	X	X	X	X	X	X	X	X	X	X	X
187	07102	PERTAMBANGAN BIJIH BESI	X	X	X	X	X	X	X	X	X	X	X	X	X	X	X	X	X	X	X	X	X	X
188	07210	PERTAMBANGAN BIJIH URANIUM DAN TORIUM	X	X	X	X	X	X	X	X	X	X	X	X	X	X	X	X	X	X	X	X	X	X
189	07291	PERTAMBANGAN BIJIH TIMAH	X	X	X	X	X	X	X	X	X	X	X	X	X	X	X	X	X	X	X	X	X	X

NO. URUT	KODE KBLI	KEGIATAN	ZONA BUDI DAYA																				
			Sarana Pelayanan Umum												Industri	Pertanian			Pariwisata		Zona Lainnya		Zona Campuran
			SPU-1.2	SPU-1.3	SPU-2.3	SPU-3.3	SPU-4.3	SPU-3.4	SPU-2.5	SPU-3.5	SPU-4.5	SPU-1.6	SPU-2.6	SPU-4.6		KPI	P-1	P-3	P-4	W-1	W-2	PL-4	PL-6
			SPU Transportasi Skala Kota	SPU Kesehatan Skala Kota	SPU Kesehatan Skala Kecamatan	SPU Kesehatan Skala Lingkungan	SPU Kesehatan Skala RW	SPU Olahraga Skala Lingkungan	SPU Peribadatan Skala Kecamatan	SPU Peribadatan Skala Lingkungan	SPU Peribadatan Skala RW	SPU Sosial Budaya Skala Kota	SPU Sosial Budaya Skala Kecamatan	SPU Sosial Budaya Skala RW	Kawasan Peruntukan Industri	Pertanian Tanaman Pangan	Pertanian Perkebunan	Peternakan	Wisata Alam	Wisata Buatan	IPAL	Pergudangan	Perumahan dan Perdagangan/Jasa
1	2	3	24	25	26	27	28	29	30	31	32	33	34	35	36	37	38	39	40	41	42	43	44
190	07292	PERTAMBANGAN BIJIH TIMAH HITAM	X	X	X	X	X	X	X	X	X	X	X	X	X	X	X	X	X	X	X	X	X
191	07293	PERTAMBANGAN BIJIH BAUKSIT	X	X	X	X	X	X	X	X	X	X	X	X	X	X	X	X	X	X	X	X	X
192	07294	PERTAMBANGAN BIJIH TEMBAGA	X	X	X	X	X	X	X	X	X	X	X	X	X	X	X	X	X	X	X	X	X
193	07295	PERTAMBANGAN BIJIH NIKEL	X	X	X	X	X	X	X	X	X	X	X	X	X	X	X	X	X	X	X	X	X
194	07296	PERTAMBANGAN BIJIH MANGAN	X	X	X	X	X	X	X	X	X	X	X	X	X	X	X	X	X	X	X	X	X
195	07299	PERTAMBANGAN BAHAN GALIAN LAINNYA YANG TIDAK MENGANDUNG BIJIH BESI	X	X	X	X	X	X	X	X	X	X	X	X	X	X	X	X	X	X	X	X	X
196	07301	PERTAMBANGAN EMAS DAN PERAK	X	X	X	X	X	X	X	X	X	X	X	X	X	X	X	X	X	X	X	X	X
197	07309	PERTAMBANGAN BIJIH LOGAM MULIA LAINNYA	X	X	X	X	X	X	X	X	X	X	X	X	X	X	X	X	X	X	X	X	X
198	08101	PENGGALIAN BATU HIAS DAN BATU BANGUNAN	X	X	X	X	X	X	X	X	X	X	X	X	X	X	X	X	X	X	X	X	X
199	08102	PENGGALIAN BATU KAPUR/GAMPING	X	X	X	X	X	X	X	X	X	X	X	X	X	X	X	X	X	X	X	X	X
200	08103	PENGGALIAN KERIKIL/SIRTU	X	X	X	X	X	X	X	X	X	X	X	X	X	X	X	X	X	X	X	X	X
201	08104	PENGGALIAN PASIR	X	X	X	X	X	X	X	X	X	X	X	X	X	X	X	X	X	X	X	X	X
202	08105	PENGGALIAN TANAH DAN TANAH LIAT	X	X	X	X	X	X	X	X	X	X	X	X	X	X	X	X	X	X	X	X	X

NO. URUT	KODE KBLI	KEGIATAN	ZONA BUDI DAYA																				
			Sarana Pelayanan Umum												Industri	Pertanian			Pariwisata		Zona Lainnya		Zona Campuran
			SPU-1.2	SPU-1.3	SPU-2.3	SPU-3.3	SPU-4.3	SPU-3.4	SPU-2.5	SPU-3.5	SPU-4.5	SPU-1.6	SPU-2.6	SPU-4.6		KPI	P-1	P-3	P-4	W-1	W-2	PL-4	PL-6
			SPU Transportasi Skala Kota	SPU Kesehatan Skala Kota	SPU Kesehatan Skala Kecamatan	SPU Kesehatan Skala Lingkungan	SPU Kesehatan Skala RW	SPU Olahraga Skala Lingkungan	SPU Peribadatan Skala Kecamatan	SPU Peribadatan Skala Lingkungan	SPU Peribadatan Skala RW	SPU Sosial Budaya Skala Kota	SPU Sosial Budaya Skala Kecamatan	SPU Sosial Budaya Skala RW	Kawasan Peruntukan Industri	Pertanian Tanaman Pangan	Pertanian Perkebunan	Peternakan	Wisata Alam	Wisata Buatan	IPAL	Pergudangan	Perumahan dan Perdagangan/Jasa
1	2	3	24	25	26	27	28	29	30	31	32	33	34	35	36	37	38	39	40	41	42	43	44
203	08106	PENGGALIAN GIPS	X	X	X	X	X	X	X	X	X	X	X	X	X	X	X	X	X	X	X	X	X
204	08107	PENGGALIAN TRAS	X	X	X	X	X	X	X	X	X	X	X	X	X	X	X	X	X	X	X	X	X
205	08108	PENGGALIAN BATU APUNG	X	X	X	X	X	X	X	X	X	X	X	X	X	X	X	X	X	X	X	X	X
206	08109	PENGGALIAN BATU, PASIR DAN TANAH LIAT LAINNYA	X	X	X	X	X	X	X	X	X	X	X	X	X	X	X	X	X	X	X	X	X
207	08911	PERTAMBANGAN BELERANG	X	X	X	X	X	X	X	X	X	X	X	X	X	X	X	X	X	X	X	X	X
208	08912	PERTAMBANGAN FOSFAT	X	X	X	X	X	X	X	X	X	X	X	X	X	X	X	X	X	X	X	X	X
209	08913	PERTAMBANGAN NITRAT	X	X	X	X	X	X	X	X	X	X	X	X	X	X	X	X	X	X	X	X	X
210	08914	PERTAMBANGAN YODIUM	X	X	X	X	X	X	X	X	X	X	X	X	X	X	X	X	X	X	X	X	X
211	08915	PERTAMBANGAN POTASH (KALIUM KARBONAT)	X	X	X	X	X	X	X	X	X	X	X	X	X	X	X	X	X	X	X	X	X
212	08919	PERTAMBANGAN MINERAL, BAHAN KIMIA DAN BAHAN PUPUK LAINNYA	X	X	X	X	X	X	X	X	X	X	X	X	X	X	X	X	X	X	X	X	X
213	08920	EKSTRAKSI TANAH GEMUK (PEAT)	X	X	X	X	X	X	X	X	X	X	X	X	X	X	X	X	X	X	X	X	X
214	08930	EKSTRAKSI GARAM	X	X	X	X	X	X	X	X	X	X	X	X	X	X	X	X	X	X	X	X	X
215	08991	PERTAMBANGAN BATU MULIA	X	X	X	X	X	X	X	X	X	X	X	X	X	X	X	X	X	X	X	X	X

NO. URUT	KODE KBLI	KEGIATAN	ZONA BUDI DAYA																				
			Sarana Pelayanan Umum												Industri	Pertanian			Pariwisata		Zona Lainnya		Zona Campuran
			SPU-1.2	SPU-1.3	SPU-2.3	SPU-3.3	SPU-4.3	SPU-3.4	SPU-2.5	SPU-3.5	SPU-4.5	SPU-1.6	SPU-2.6	SPU-4.6		KPI	P-1	P-3	P-4	W-1	W-2	PL-4	PL-6
			SPU Transportasi Skala Kota	SPU Kesehatan Skala Kota	SPU Kesehatan Skala Kecamatan	SPU Kesehatan Skala Lingkungan	SPU Kesehatan Skala RW	SPU Olahraga Skala Lingkungan	SPU Peribadatan Skala Kecamatan	SPU Peribadatan Skala Lingkungan	SPU Peribadatan Skala RW	SPU Sosial Budaya Skala Kota	SPU Sosial Budaya Skala Kecamatan	SPU Sosial Budaya Skala RW	Kawasan Peruntukan Industri	Pertanian Tanaman Pangan	Pertanian Perkebunan	Peternakan	Wisata Alam	Wisata Buatan	IPAL	Pergudangan	Perumahan dan Perdagangan/Jasa
1	2	3	24	25	26	27	28	29	30	31	32	33	34	35	36	37	38	39	40	41	42	43	44
216	08992	PENGGALIAN FELDSPAR DAN KALSI	X	X	X	X	X	X	X	X	X	X	X	X	X	X	X	X	X	X	X	X	X
217	08993	PERTAMBANGAN ASPAL ALAM	X	X	X	X	X	X	X	X	X	X	X	X	X	X	X	X	X	X	X	X	X
218	08994	PENGGALIAN ASBES	X	X	X	X	X	X	X	X	X	X	X	X	X	X	X	X	X	X	X	X	X
219	08995	PENGGALIAN KUARSA/PASIR KUARSA	X	X	X	X	X	X	X	X	X	X	X	X	X	X	X	X	X	X	X	X	X
220	08999	PERTAMBANGAN DAN PENGGALIAN LAINNYA YTDL	X	X	X	X	X	X	X	X	X	X	X	X	X	X	X	X	X	X	X	X	X
221	09100	AKTIVITAS PENUNJANG PERTAMBANGAN MINYAK BUMI DAN GAS ALAM	X	X	X	X	X	X	X	X	X	X	X	X	X	X	X	X	X	X	X	X	X
222	09900	AKTIVITAS PENUNJANG PERTAMBANGAN DAN PENGGALIAN LAINNYA	X	X	X	X	X	X	X	X	X	X	X	X	X	X	X	X	X	X	X	X	X
223	10130	INDUSTRI PENGOLAHAN DAN PENGAWETAN PRODUK DAGING DAN DAGING UNGGAS	X	X	X	X	X	X	X	X	X	X	X	X	I	X	X	X	X	X	X	X	X
224	10211	INDUSTRI PENGGARAMAN/PENGERINGAN IKAN	X	X	X	X	X	X	X	X	X	X	X	X	X	X	X	X	X	X	X	X	X
225	10212	INDUSTRI PENGASAPAN/PEMANGGANGAN IKAN	X	X	X	X	X	X	X	X	X	X	X	X	X	X	X	X	X	X	X	X	X
226	10213	INDUSTRI PEMBEKUAN IKAN	X	X	X	X	X	X	X	X	X	X	X	X	I	X	X	X	X	X	X	X	X
227	10214	INDUSTRI PEMINDANGAN IKAN	X	X	X	X	X	X	X	X	X	X	X	X	I	X	X	X	X	X	X	X	X
228	10215	INDUSTRI PERAGIAN/FERMENTASI IKAN	X	X	X	X	X	X	X	X	X	X	X	X	I	X	X	X	X	X	X	X	X

NO. URUT	KODE KBLI	KEGIATAN	ZONA BUDI DAYA																					
			Sarana Pelayanan Umum												Industri	Pertanian			Pariwisata		Zona Lainnya		Zona Campuran	
			SPU-1.2	SPU-1.3	SPU-2.3	SPU-3.3	SPU-4.3	SPU-3.4	SPU-2.5	SPU-3.5	SPU-4.5	SPU-1.6	SPU-2.6	SPU-4.6		KPI	P-1	P-3	P-4	W-1	W-2	PL-4	PL-6	C-1
			SPU Transportasi Skala Kota	SPU Kesehatan Skala Kota	SPU Kesehatan Skala Kecamatan	SPU Kesehatan Skala Lingkungan	SPU Kesehatan Skala RW	SPU Olahraga Skala Lingkungan	SPU Peribadatan Skala Kecamatan	SPU Peribadatan Skala Lingkungan	SPU Peribadatan Skala RW	SPU Sosial Budaya Skala Kota	SPU Sosial Budaya Skala Kecamatan	SPU Sosial Budaya Skala RW	Kawasan Peruntukan Industri	Pertanian Tanaman Pangan	Pertanian Perkebunan	Peternakan	Wisata Alam	Wisata Buatan	IPAL	Pergudangan	Perumahan dan Perdagangan/Jasa	
1	2	3	24	25	26	27	28	29	30	31	32	33	34	35	36	37	38	39	40	41	42	43	44	
229	10216	INDUSTRI BERBASIS DAGING LUMATAN DAN SURIMI	X	X	X	X	X	X	X	X	X	X	X	X	X	I	X	X	X	X	X	X	X	X
230	10217	INDUSTRI PENDINGINAN/PENGESAN IKAN	X	X	X	X	X	X	X	X	X	X	X	X	X	I	X	X	X	X	X	X	X	X
231	10219	INDUSTRI PENGOLAHAN DAN PENGAWETAN LAINNYA UNTUK IKAN	X	X	X	X	X	X	X	X	X	X	X	X	X	I	X	X	X	X	X	X	X	X
232	10221	INDUSTRI PENGOLAHAN DAN PENGAWETAN IKAN DAN BIOTA AIR (BUKAN UDANG) DALAM KALENG	X	X	X	X	X	X	X	X	X	X	X	X	X	I	X	X	X	X	X	X	X	X
233	10222	INDUSTRI PENGOLAHAN DAN PENGAWETAN UDANG DALAM KALENG	X	X	X	X	X	X	X	X	X	X	X	X	X	I	X	X	X	X	X	X	X	X
234	10291	INDUSTRI PENGKAWAHAN/PENGERINGAN BIOTA AIR LAINNYA	X	X	X	X	X	X	X	X	X	X	X	X	X	I	X	X	X	X	X	X	X	X
235	10292	INDUSTRI PENGASAPAN/PEMANGGANGAN BIOTA AIR LAINNYA	X	X	X	X	X	X	X	X	X	X	X	X	X	I	X	X	X	X	X	X	X	X
236	10293	INDUSTRI PEMBEKUAN BIOTA AIR LAINNYA	X	X	X	X	X	X	X	X	X	X	X	X	X	I	X	X	X	X	X	X	X	X
237	10294	INDUSTRI PEMINDANGAN BIOTA AIR LAINNYA	X	X	X	X	X	X	X	X	X	X	X	X	X	I	X	X	X	X	X	X	X	X
238	10295	INDUSTRI PERAGIAN/FERMENTASI BIOTA AIR LAINNYA	X	X	X	X	X	X	X	X	X	X	X	X	X	I	X	X	X	X	X	X	X	X
239	10296	INDUSTRI BERBASIS LUMATAN BIOTA AIR LAINNYA	X	X	X	X	X	X	X	X	X	X	X	X	X	I	X	X	X	X	X	X	X	X
240	10297	INDUSTRI PENDINGINAN/PENGESAN BIOTA AIR LAINNYA	X	X	X	X	X	X	X	X	X	X	X	X	X	I	X	X	X	X	X	X	X	X
241	10298	INDUSTRI PENGOLAHAN RUMPUT LAUT	X	X	X	X	X	X	X	X	X	X	X	X	X	I	X	X	X	X	X	X	X	X

NO. URUT	KODE KBLI	KEGIATAN	ZONA BUDI DAYA																					
			Sarana Pelayanan Umum												Industri	Pertanian			Pariwisata		Zona Lainnya		Zona Campuran	
			SPU-1.2	SPU-1.3	SPU-2.3	SPU-3.3	SPU-4.3	SPU-3.4	SPU-2.5	SPU-3.5	SPU-4.5	SPU-1.6	SPU-2.6	SPU-4.6		KPI	P-1	P-3	P-4	W-1	W-2	PL-4	PL-6	C-1
			SPU Transportasi Skala Kota	SPU Kesehatan Skala Kota	SPU Kesehatan Skala Kecamatan	SPU Kesehatan Skala Lingkungan	SPU Kesehatan Skala RW	SPU Olahraga Skala Lingkungan	SPU Peribadatan Skala Kecamatan	SPU Peribadatan Skala Lingkungan	SPU Peribadatan Skala RW	SPU Sosial Budaya Skala Kota	SPU Sosial Budaya Skala Kecamatan	SPU Sosial Budaya Skala RW	Kawasan Peruntukan Industri	Pertanian Tanaman Pangan	Pertanian Perkebunan	Peternakan	Wisata Alam	Wisata Buatan	IPAL	Pergudangan	Perumahan dan Perdagangan/Jasa	
1	2	3	24	25	26	27	28	29	30	31	32	33	34	35	36	37	38	39	40	41	42	43	44	
242	10299	INDUSTRI PENGOLAHAN DAN PENGAWETAN LAINNYA UNTUK BIOTA AIR LAINNYA	X	X	X	X	X	X	X	X	X	X	X	X	I	X	X	X	X	X	X	X	X	X
243	10311	INDUSTRI PENGASINAN BUAH-BUAHAN DAN SAYURAN	X	X	X	X	X	X	X	X	X	X	X	X	I	X	X	X	X	X	X	X	X	X
244	10312	INDUSTRI PELUMATAN BUAH-BUAHAN DAN SAYURAN	X	X	X	X	X	X	X	X	X	X	X	X	I	X	X	X	X	X	X	X	X	X
245	10313	INDUSTRI PENGERINGAN BUAH-BUAHAN DAN SAYURAN	X	X	X	X	X	X	X	X	X	X	X	X	I	X	X	X	X	X	X	X	X	X
246	10314	INDUSTRI PEMBEKUAN BUAH-BUAHAN DAN SAYURAN	X	X	X	X	X	X	X	X	X	X	X	X	I	X	X	X	X	X	X	X	X	X
247	10320	INDUSTRI PENGOLAHAN DAN PENGAWETAN BUAH-BUAHAN DAN SAYURAN DALAM KALENG	X	X	X	X	X	X	X	X	X	X	X	X	I	X	X	X	X	X	X	X	X	X
248	10330	INDUSTRI PENGOLAHAN SARI BUAH DAN SAYURAN	X	X	X	X	X	X	X	X	X	X	X	X	I	X	X	X	X	X	X	X	X	X
249	10391	INDUSTRI TEMPE KEDELAI	X	X	X	X	X	X	X	X	X	X	X	X	I	X	X	X	X	X	X	X	X	X
250	10392	INDUSTRI TAHU KEDELAI	X	X	X	X	X	X	X	X	X	X	X	X	I	X	X	X	X	X	X	X	X	X
251	10393	INDUSTRI PENGOLAHAN DAN PENGAWETAN KEDELAI DAN KACANG-KACANGAN LAINNYA SELAIN TAHU DAN TEMPE	X	X	X	X	X	X	X	X	X	X	X	X	I	X	X	X	X	X	X	X	X	X
252	10399	INDUSTRI PENGOLAHAN DAN PENGAWETAN LAINNYA BUAH- BUAHAN DAN SAYURAN BUKAN KACANG-KACANGAN	X	X	X	X	X	X	X	X	X	X	X	X	I	X	X	X	X	X	X	X	X	X
253	10411	INDUSTRI MINYAK MENTAH DAN LEMAK NABATI	X	X	X	X	X	X	X	X	X	X	X	X	I	X	X	X	X	X	X	X	X	X

NO. URUT	KODE KBLI	KEGIATAN	ZONA BUDI DAYA																					
			Sarana Pelayanan Umum												Industri	Pertanian			Pariwisata		Zona Lainnya		Zona Campuran	
			SPU-1.2	SPU-1.3	SPU-2.3	SPU-3.3	SPU-4.3	SPU-3.4	SPU-2.5	SPU-3.5	SPU-4.5	SPU-1.6	SPU-2.6	SPU-4.6		KPI	P-1	P-3	P-4	W-1	W-2	PL-4	PL-6	C-1
			SPU Transportasi Skala Kota	SPU Kesehatan Skala Kota	SPU Kesehatan Skala Kecamatan	SPU Kesehatan Skala Lingkungan	SPU Kesehatan Skala RW	SPU Olahraga Skala Lingkungan	SPU Peribadatan Skala Kecamatan	SPU Peribadatan Skala Lingkungan	SPU Peribadatan Skala RW	SPU Sosial Budaya Skala Kota	SPU Sosial Budaya Skala Kecamatan	SPU Sosial Budaya Skala RW	Kawasan Peruntukan Industri	Pertanian Tanaman Pangan	Pertanian Perkebunan	Peternakan	Wisata Alam	Wisata Buatan	IPAL	Pergudangan	Perumahan dan Perdagangan/Jasa	
1	2	3	24	25	26	27	28	29	30	31	32	33	34	35	36	37	38	39	40	41	42	43	44	
254	10412	INDUSTRI MARGARINE	X	X	X	X	X	X	X	X	X	X	X	X	I	X	X	X	X	X	X	X	X	X
255	10413	INDUSTRI MINYAK MENTAH DAN LEMAK HEWANI SELAIN IKAN	X	X	X	X	X	X	X	X	X	X	X	X	I	X	X	X	X	X	X	X	X	X
256	10414	INDUSTRI MINYAK IKAN	X	X	X	X	X	X	X	X	X	X	X	X	I	X	X	X	X	X	X	X	X	X
257	10415	INDUSTRI MINYAK GORENG BUKAN MINYAK KELAPA DAN MINYAK KELAPA SAWIT	X	X	X	X	X	X	X	X	X	X	X	X	I	X	X	X	X	X	X	X	X	X
258	10421	INDUSTRI KOPRA	X	X	X	X	X	X	X	X	X	X	X	X	I	X	X	X	X	X	X	X	X	X
259	10422	INDUSTRI MINYAK MENTAH KELAPA	X	X	X	X	X	X	X	X	X	X	X	X	I	X	X	X	X	X	X	X	X	X
260	10423	INDUSTRI MINYAK GORENG KELAPA	X	X	X	X	X	X	X	X	X	X	X	X	I	X	X	X	X	X	X	X	X	X
261	10424	INDUSTRI PELET KELAPA	X	X	X	X	X	X	X	X	X	X	X	X	I	X	X	X	X	X	X	X	X	X
262	10431	INDUSTRI MINYAK MENTAH KELAPA SAWIT (CRUDE PALM OIL)	X	X	X	X	X	X	X	X	X	X	X	X	I	X	X	X	X	X	X	X	X	X
263	10432	INDUSTRI MINYAK MENTAH INTI KELAPA SAWIT (CRUDE PALM KERNEL OIL)	X	X	X	X	X	X	X	X	X	X	X	X	I	X	X	X	X	X	X	X	X	X
264	10433	INDUSTRI PEMISAHAN/FRAKSINASI MINYAK MENTAH KELAPA SAWIT DAN MINYAK MENTAH INTI KELAPA SAWIT	X	X	X	X	X	X	X	X	X	X	X	X	I	X	X	X	X	X	X	X	X	X
265	10434	INDUSTRI PEMURNIAN MINYAK MENTAH KELAPA SAWIT DAN MINYAK MENTAH INTI KELAPA SAWIT	X	X	X	X	X	X	X	X	X	X	X	X	I	X	X	X	X	X	X	X	X	X

NO. URUT	KODE KBLI	KEGIATAN	ZONA BUDI DAYA																					
			Sarana Pelayanan Umum												Industri	Pertanian			Pariwisata		Zona Lainnya		Zona Campuran	
			SPU-1.2	SPU-1.3	SPU-2.3	SPU-3.3	SPU-4.3	SPU-3.4	SPU-2.5	SPU-3.5	SPU-4.5	SPU-1.6	SPU-2.6	SPU-4.6	KPI	P-1	P-3	P-4	W-1	W-2	PL-4	PL-6	C-1	
			SPU Transportasi Skala Kota	SPU Kesehatan Skala Kota	SPU Kesehatan Skala Kecamatan	SPU Kesehatan Skala Lingkungan	SPU Kesehatan Skala RW	SPU Olahraga Skala Lingkungan	SPU Peribadatan Skala Kecamatan	SPU Peribadatan Skala Lingkungan	SPU Peribadatan Skala RW	SPU Sosial Budaya Skala Kota	SPU Sosial Budaya Skala Kecamatan	SPU Sosial Budaya Skala RW	Kawasan Peruntukan Industri	Pertanian Tanaman Pangan	Pertanian Perkebunan	Peternakan	Wisata Alam	Wisata Buatan	IPAL	Pergudangan	Perumahan dan Perdagangan/Jasa	
1	2	3	24	25	26	27	28	29	30	31	32	33	34	35	36	37	38	39	40	41	42	43	44	
266	10435	INDUSTRI PEMISAHAN/FRAKSINASI MINYAK MURNI KELAPA SAWIT	X	X	X	X	X	X	X	X	X	X	X	X	I	X	X	X	X	X	X	X	X	X
267	10436	INDUSTRI PEMISAHAN/FRAKSINASI MINYAK MURNI INTI KELAPA SAWIT	X	X	X	X	X	X	X	X	X	X	X	X	I	X	X	X	X	X	X	X	X	X
268	10437	INDUSTRI MINYAK GORENG KELAPA SAWIT	X	X	X	X	X	X	X	X	X	X	X	X	I	X	X	X	X	X	X	X	X	X
269	10490	INDUSTRI MINYAK MENTAH DAN LEMAK NABATI DAN HEWANI LAINNYA	X	X	X	X	X	X	X	X	X	X	X	X	X	X	X	X	X	X	X	X	X	X
270	10510	INDUSTRI PENGOLAHAN SUSU SEGAR DAN KRIM	X	X	X	X	X	X	X	X	X	X	X	X	I	X	X	X	X	X	X	X	X	X
271	10520	INDUSTRI PENGOLAHAN SUSU BUBUK DAN SUSU KENTAL	X	X	X	X	X	X	X	X	X	X	X	X	I	X	X	X	X	X	X	X	X	X
272	10531	INDUSTRI PENGOLAHAN ES KRIM	X	X	X	X	X	X	X	X	X	X	X	X	I	X	X	X	X	X	X	X	X	X
273	10532	INDUSTRI PENGOLAHAN ES SEJENISNYA YANG DAPAT DIMAKAN (BUKAN ES BATU DAN ES BALOK)	X	X	X	X	X	X	X	X	X	X	X	X	I	X	X	X	X	X	X	X	X	X
274	10590	INDUSTRI PENGOLAHAN PRODUK DARI SUSU LAINNYA	X	X	X	X	X	X	X	X	X	X	X	X	I	X	X	X	X	X	X	X	X	X
275	10611	INDUSTRI PENGGILINGAN GANDUM DAN SERELIA LAINNYA	X	X	X	X	X	X	X	X	X	X	X	X	I	X	X	X	X	X	X	X	X	X
276	10612	INDUSTRI PENGGILINGAN ANEKA KACANG (TERMASUK LEGUMINOUS)	X	X	X	X	X	X	X	X	X	X	X	X	I	X	X	X	X	X	X	X	X	X
277	10613	INDUSTRI PENGGILINGAN ANEKA UMBI DAN SAYURAN (TERMASUK RHIZOMA)	X	X	X	X	X	X	X	X	X	X	X	X	I	X	X	X	X	X	X	X	X	X
278	10614	INDUSTRI TEPUNG CAMPURAN DAN ADONAN TEPUNG	X	X	X	X	X	X	X	X	X	X	X	X	I	X	X	X	X	X	X	X	X	X

NO. URUT	KODE KBLI	KEGIATAN	ZONA BUDI DAYA																				
			Sarana Pelayanan Umum												Industri	Pertanian			Pariwisata		Zona Lainnya		Zona Campuran
			SPU-1.2	SPU-1.3	SPU-2.3	SPU-3.3	SPU-4.3	SPU-3.4	SPU-2.5	SPU-3.5	SPU-4.5	SPU-1.6	SPU-2.6	SPU-4.6		KPI	P-1	P-3	P-4	W-1	W-2	PL-4	
			SPU Transportasi Skala Kota	SPU Kesehatan Skala Kota	SPU Kesehatan Skala Kecamatan	SPU Kesehatan Skala Lingkungan	SPU Kesehatan Skala RW	SPU Olahraga Skala Lingkungan	SPU Peribadatan Skala Kecamatan	SPU Peribadatan Skala Lingkungan	SPU Peribadatan Skala RW	SPU Sosial Budaya Skala Kota	SPU Sosial Budaya Skala Kecamatan	SPU Sosial Budaya Skala RW	Kawasan Peruntukan Industri	Pertanian Tanaman Pangan	Pertanian Perkebunan	Peternakan	Wisata Alam	Wisata Buatan	IPAL	Pergudangan	Perumahan dan Perdagangan/Jasa
24	25	26	27	28	29	30	31	32	33	34	35	36	37	38	39	40	41	42	43	44			
279	10615	INDUSTRI MAKANAN SEREAL	X	X	X	X	X	X	X	X	X	X	X	X	I	X	X	X	X	X	X	X	
280	10616	INDUSTRI TEPUNG TERIGU	X	X	X	X	X	X	X	X	X	X	X	X	I	X	X	X	X	X	X	X	
281	10631	INDUSTRI PENGGILINGAN PADI DAN PENYOSOHAN BERAS	X	X	X	X	X	X	X	X	X	X	X	X	I	X	X	X	X	X	X	X	
282	10632	INDUSTRI PENGGILINGAN DAN PEMBERSIHAN JAGUNG	X	X	X	X	X	X	X	X	X	X	X	X	I	X	X	X	X	X	X	X	
283	10633	INDUSTRI TEPUNG BERAS DAN TEPUNG JAGUNG	X	X	X	X	X	X	X	X	X	X	X	X	I	X	X	X	X	X	X	X	
284	10634	INDUSTRI PATI BERAS DAN JAGUNG	X	X	X	X	X	X	X	X	X	X	X	X	I	X	X	X	X	X	X	X	
285	10635	INDUSTRI PEMANIS DARI BERAS DAN JAGUNG	X	X	X	X	X	X	X	X	X	X	X	X	I	X	X	X	X	X	X	X	
286	10636	INDUSTRI MINYAK DARI JAGUNG DAN BERAS	X	X	X	X	X	X	X	X	X	X	X	X	I	X	X	X	X	X	X	X	
287	10621	INDUSTRI PATI UBI KAYU	X	X	X	X	X	X	X	X	X	X	X	X	I	X	X	X	X	X	X	X	
288	10710	INDUSTRI PRODUK ROTI DAN KUE	X	X	X	X	X	X	X	X	X	X	X	X	I	X	X	X	X	X	X	X	
289	10721	INDUSTRI GULA PASIR	X	X	X	X	X	X	X	X	X	X	X	X	I	X	X	X	X	X	X	X	
290	10722	INDUSTRI GULA MERAH	X	X	X	X	X	X	X	X	X	X	X	X	I	X	X	X	X	X	X	X	
291	10723	INDUSTRI SIROP	X	X	X	X	X	X	X	X	X	X	X	X	I	X	X	X	X	X	X	X	

NO. URUT	KODE KBLI	KEGIATAN	ZONA BUDI DAYA																					
			Sarana Pelayanan Umum												Industri	Pertanian			Pariwisata		Zona Lainnya		Zona Campuran	
			SPU-1.2	SPU-1.3	SPU-2.3	SPU-3.3	SPU-4.3	SPU-3.4	SPU-2.5	SPU-3.5	SPU-4.5	SPU-1.6	SPU-2.6	SPU-4.6		KPI	P-1	P-3	P-4	W-1	W-2	PL-4	PL-6	C-1
			SPU Transportasi Skala Kota	SPU Kesehatan Skala Kota	SPU Kesehatan Skala Kecamatan	SPU Kesehatan Skala Lingkungan	SPU Kesehatan Skala RW	SPU Olahraga Skala Lingkungan	SPU Peribadatan Skala Kecamatan	SPU Peribadatan Skala Lingkungan	SPU Peribadatan Skala RW	SPU Sosial Budaya Skala Kota	SPU Sosial Budaya Skala Kecamatan	SPU Sosial Budaya Skala RW	Kawasan Peruntukan Industri	Pertanian Tanaman Pangan	Pertanian Perkebunan	Peternakan	Wisata Alam	Wisata Buatan	IPAL	Pergudangan	Perumahan dan Perdagangan/Jasa	
1	2	3	24	25	26	27	28	29	30	31	32	33	34	35	36	37	38	39	40	41	42	43	44	
292	10729	INDUSTRI PENGOLAHAN GULA LAINNYA BUKAN SIROP	X	X	X	X	X	X	X	X	X	X	X	X	X	I	X	X	X	X	X	X	X	X
293	10731	INDUSTRI KAKAO	X	X	X	X	X	X	X	X	X	X	X	X	X	I	X	X	X	X	X	X	X	X
294	10732	INDUSTRI MAKANAN DARI COKELAT DAN KEMBANG GULA DARI COKLAT	X	X	X	X	X	X	X	X	X	X	X	X	X	I	X	X	X	X	X	X	X	X
295	10733	INDUSTRI MANISAN BUAH-BUAHAN DAN SAYURAN KERING	X	X	X	X	X	X	X	X	X	X	X	X	X	I	X	X	X	X	X	X	X	X
296	10734	INDUSTRI KEMBANG GULA	X	X	X	X	X	X	X	X	X	X	X	X	X	I	X	X	X	X	X	X	X	X
297	10739	INDUSTRI KEMBANG GULA LAINNYA	X	X	X	X	X	X	X	X	X	X	X	X	X	I	X	X	X	X	X	X	X	X
298	10740	INDUSTRI MAKARONI, MIE DAN PRODUK SEJENISNYA	X	X	X	X	X	X	X	X	X	X	X	X	X	I	X	X	X	X	X	X	X	X
299	10750	INDUSTRI MAKANAN DAN MASAKAN OLAHAN	X	X	X	X	X	X	X	X	X	X	X	X	X	I	X	X	X	X	X	X	X	X
300	10761	INDUSTRI PENGOLAHAN KOPI	X	X	X	X	X	X	X	X	X	X	X	X	X	I	X	X	X	X	X	X	X	X
301	10762	INDUSTRI PENGOLAHAN HERBAL (HERB INFUSION)	X	X	X	X	X	X	X	X	X	X	X	X	X	I	X	X	X	X	X	X	X	X
302	10763	INDUSTRI PENGOLAHAN TEH	X	X	X	X	X	X	X	X	X	X	X	X	X	I	X	X	X	X	X	X	X	X
303	10771	INDUSTRI KECAP	X	X	X	X	X	X	X	X	X	X	X	X	X	I	X	X	X	X	X	X	X	X
304	10772	INDUSTRI BUMBU MASAK DAN PENYEDAP MASAKAN	X	X	X	X	X	X	X	X	X	X	X	X	X	I	X	X	X	X	X	X	X	X

NO. URUT	KODE KBLI	KEGIATAN	ZONA BUDI DAYA																					
			Sarana Pelayanan Umum												Industri	Pertanian			Pariwisata		Zona Lainnya		Zona Campuran	
			SPU-1.2	SPU-1.3	SPU-2.3	SPU-3.3	SPU-4.3	SPU-3.4	SPU-2.5	SPU-3.5	SPU-4.5	SPU-1.6	SPU-2.6	SPU-4.6		KPI	P-1	P-3	P-4	W-1	W-2	PL-4	PL-6	C-1
			SPU Transportasi Skala Kota	SPU Kesehatan Skala Kota	SPU Kesehatan Skala Kecamatan	SPU Kesehatan Skala Lingkungan	SPU Kesehatan Skala RW	SPU Olahraga Skala Lingkungan	SPU Peribadatan Skala Kecamatan	SPU Peribadatan Skala Lingkungan	SPU Peribadatan Skala RW	SPU Sosial Budaya Skala Kota	SPU Sosial Budaya Skala Kecamatan	SPU Sosial Budaya Skala RW	Kawasan Peruntukan Industri	Pertanian Tanaman Pangan	Pertanian Perkebunan	Peternakan	Wisata Alam	Wisata Buatan	IPAL	Pergudangan	Perumahan dan Perdagangan/Jasa	
1	2	3	24	25	26	27	28	29	30	31	32	33	34	35	36	37	38	39	40	41	42	43	44	
305	10773	INDUSTRI PRODUK MASAK DARI KELAPA	X	X	X	X	X	X	X	X	X	X	X	X	I	X	X	X	X	X	X	X	X	X
306	10774	INDUSTRI PENGOLAHAN GARAM	X	X	X	X	X	X	X	X	X	X	X	X	I	X	X	X	X	X	X	X	X	X
307	10779	INDUSTRI PRODUK MASAK LAINNYA	X	X	X	X	X	X	X	X	X	X	X	X	I	X	X	X	X	X	X	X	X	X
308	10791	INDUSTRI MAKANAN BAYI	X	X	X	X	X	X	X	X	X	X	X	X	I	X	X	X	X	X	X	X	X	X
309	10792	INDUSTRI KUE BASAH	X	X	X	X	X	X	X	X	X	X	X	X	I	X	X	X	X	X	X	X	X	X
310	10793	INDUSTRI MAKANAN DARI KEDELE DAN KACANG-KACANGAN LAINNYA BUKAN KECAP, TEMPE DAN TAHU	X	X	X	X	X	X	X	X	X	X	X	X	I	X	X	X	X	X	X	X	X	X
311	10794	INDUSTRI KERUPUK, KERIPIK, PEYEK DAN SEJENISNYA	X	X	X	X	X	X	X	X	X	X	X	X	I	X	X	X	X	X	X	X	X	X
312	10795	INDUSTRI KRIMER NABATI	X	X	X	X	X	X	X	X	X	X	X	X	I	X	X	X	X	X	X	X	X	X
313	10796	INDUSTRI DODOL	X	X	X	X	X	X	X	X	X	X	X	X	I	X	X	X	X	X	X	X	X	X
314	10799	INDUSTRI PRODUK MAKANAN LAINNYA	X	X	X	X	X	X	X	X	X	X	X	X	I	X	X	X	X	X	X	X	X	X
315	10801	INDUSTRI RANSUM MAKANAN HEWAN	X	X	X	X	X	X	X	X	X	X	X	X	I	X	X	X	X	X	X	X	X	X
316	10802	INDUSTRI KONSENTRAT MAKANAN HEWAN	X	X	X	X	X	X	X	X	X	X	X	X	X	X	X	X	X	X	X	X	X	X
317	11010	INDUSTRI MINUMAN BERALKOHOL HASIL DESTILASI	X	X	X	X	X	X	X	X	X	X	X	X	X	X	X	X	X	X	X	X	X	X

NO. URUT	KODE KBLI	KEGIATAN	ZONA BUDI DAYA																					
			Sarana Pelayanan Umum												Industri	Pertanian			Pariwisata		Zona Lainnya		Zona Campuran	
			SPU-1.2	SPU-1.3	SPU-2.3	SPU-3.3	SPU-4.3	SPU-3.4	SPU-2.5	SPU-3.5	SPU-4.5	SPU-1.6	SPU-2.6	SPU-4.6		KPI	P-1	P-3	P-4	W-1	W-2	PL-4	PL-6	C-1
			SPU Transportasi Skala Kota	SPU Kesehatan Skala Kota	SPU Kesehatan Skala Kecamatan	SPU Kesehatan Skala Lingkungan	SPU Kesehatan Skala RW	SPU Olahraga Skala Lingkungan	SPU Peribadatan Skala Kecamatan	SPU Peribadatan Skala Lingkungan	SPU Peribadatan Skala RW	SPU Sosial Budaya Skala Kota	SPU Sosial Budaya Skala Kecamatan	SPU Sosial Budaya Skala RW	Kawasan Peruntukan Industri	Pertanian Tanaman Pangan	Pertanian Perkebunan	Peternakan	Wisata Alam	Wisata Buatan	IPAL	Pergudangan	Perumahan dan Perdagangan/Jasa	
1	2	3	24	25	26	27	28	29	30	31	32	33	34	35	36	37	38	39	40	41	42	43	44	
318	11020	INDUSTRI MINUMAN BERALKOHOL HASIL FERMENTASI ANGGUR DAN HASIL PERTANIAN LAINNYA	X	X	X	X	X	X	X	X	X	X	X	X	X	X	X	X	X	X	X	X	X	X
319	11031	INDUSTRI MINUMAN BERALKOHOL HASIL FERMENTASI MALT	X	X	X	X	X	X	X	X	X	X	X	X	X	X	X	X	X	X	X	X	X	X
320	11032	INDUSTRI MALT	X	X	X	X	X	X	X	X	X	X	X	X	I	X	X	X	X	X	X	X	X	X
321	11040	INDUSTRI MINUMAN RINGAN	X	X	X	X	X	X	X	X	X	X	X	X	I	X	X	X	X	X	X	X	X	X
322	11051	INDUSTRI AIR KEMASAN	X	X	X	X	X	X	X	X	X	X	X	X	T3	X	X	X	X	X	X	X	X	X
323	11052	INDUSTRI AIR MINUM ISI ULANG	X	X	X	X	X	X	X	X	X	X	X	X	T3	X	X	X	X	X	X	X	X	X
324	11090	INDUSTRI MINUMAN LAINNYA	X	X	X	X	X	X	X	X	X	X	X	X	I	X	X	X	X	X	X	X	X	X
325	12011	INDUSTRI SIGARET KRETEK TANGAN	X	X	X	X	X	X	X	X	X	X	X	X	X	X	X	X	X	X	X	X	X	X
326	12012	INDUSTRI ROKOK PUTIH	X	X	X	X	X	X	X	X	X	X	X	X	X	X	X	X	X	X	X	X	X	X
327	12013	INDUSTRI SIGARET KRETEK MESIN	X	X	X	X	X	X	X	X	X	X	X	X	X	X	X	X	X	X	X	X	X	X
328	12019	INDUSTRI ROKOK LAINNYA	X	X	X	X	X	X	X	X	X	X	X	X	X	X	X	X	X	X	X	X	X	X
329	12091	INDUSTRI PENGERINGAN DAN PENGOLAHAN TEMBAKAU	X	X	X	X	X	X	X	X	X	X	X	X	X	X	X	X	X	X	X	X	X	X
330	12099	INDUSTRI BUMBU ROKOK SERTA KELENGKAPAN ROKOK LAINNYA	X	X	X	X	X	X	X	X	X	X	X	X	X	X	X	X	X	X	X	X	X	X

NO. URUT	KODE KBLI	KEGIATAN	ZONA BUDI DAYA																					
			Sarana Pelayanan Umum												Industri	Pertanian			Pariwisata		Zona Lainnya		Zona Campuran	
			SPU-1.2	SPU-1.3	SPU-2.3	SPU-3.3	SPU-4.3	SPU-3.4	SPU-2.5	SPU-3.5	SPU-4.5	SPU-1.6	SPU-2.6	SPU-4.6		KPI	P-1	P-3	P-4	W-1	W-2	PL-4	PL-6	C-1
			SPU Transportasi Skala Kota	SPU Kesehatan Skala Kota	SPU Kesehatan Skala Kecamatan	SPU Kesehatan Skala Lingkungan	SPU Kesehatan Skala RW	SPU Olahraga Skala Lingkungan	SPU Peribadatan Skala Kecamatan	SPU Peribadatan Skala Lingkungan	SPU Peribadatan Skala RW	SPU Sosial Budaya Skala Kota	SPU Sosial Budaya Skala Kecamatan	SPU Sosial Budaya Skala RW	Kawasan Peruntukan Industri	Pertanian Tanaman Pangan	Pertanian Perkebunan	Peternakan	Wisata Alam	Wisata Buatan	IPAL	Pergudangan	Perumahan dan Perdagangan/Jasa	
1	2	3	24	25	26	27	28	29	30	31	32	33	34	35	36	37	38	39	40	41	42	43	44	
331	13111	INDUSTRI PERSIAPAN SERAT TEKSTIL	X	X	X	X	X	X	X	X	X	X	X	X	X	X	X	X	X	X	X	X	X	X
332	13112	INDUSTRI PEMINTALAN BENANG	X	X	X	X	X	X	X	X	X	X	X	X	X	X	X	X	X	X	X	X	X	X
333	13113	INDUSTRI PEMINTALAN BENANG JAHIT	X	X	X	X	X	X	X	X	X	X	X	X	X	X	X	X	X	X	X	X	X	X
334	13121	INDUSTRI PERTENUNAN (BUKAN PERTENUNAN KARUNG GONI DAN KARUNG LAINNYA)	X	X	X	X	X	X	X	X	X	X	X	X	X	X	X	X	X	X	X	X	X	X
335	13122	INDUSTRI KAIN TENUN IKAT	X	X	X	X	X	X	X	X	X	X	X	X	X	X	X	X	X	X	X	X	X	X
336	13123	INDUSTRI BULU TIRUAN TENUNAN	X	X	X	X	X	X	X	X	X	X	X	X	X	X	X	X	X	X	X	X	X	X
337	13131	INDUSTRI PENYEMPURNAAN BENANG	X	X	X	X	X	X	X	X	X	X	X	X	X	X	X	X	X	X	X	X	X	X
338	13132	INDUSTRI PENYEMPURNAAN KAIN	X	X	X	X	X	X	X	X	X	X	X	X	X	X	X	X	X	X	X	X	X	X
339	13133	INDUSTRI PENCETAKAN KAIN	X	X	X	X	X	X	X	X	X	X	X	X	X	X	X	X	X	X	X	X	X	X
340	13134	INDUSTRI BATIK	X	X	X	X	X	X	X	X	X	X	X	X	X		X	X	X	X	X	X	X	X
341	13911	INDUSTRI KAIN RAJUTAN	X	X	X	X	X	X	X	X	X	X	X	X	I	X	X	X	X	X	X	X	X	X
342	13912	INDUSTRI KAIN SULAMAN	X	X	X	X	X	X	X	X	X	X	X	X	I	X	X	X	X	X	X	X	X	X
343	13913	INDUSTRI BULU TIRUAN RAJUTAN	X	X	X	X	X	X	X	X	X	X	X	X	I	X	X	X	X	X	X	X	X	X

NO. URUT	KODE KBLI	KEGIATAN	ZONA BUDI DAYA																				
			Sarana Pelayanan Umum												Industri	Pertanian			Pariwisata		Zona Lainnya		Zona Campuran
			SPU-1.2	SPU-1.3	SPU-2.3	SPU-3.3	SPU-4.3	SPU-3.4	SPU-2.5	SPU-3.5	SPU-4.5	SPU-1.6	SPU-2.6	SPU-4.6		KPI	P-1	P-3	P-4	W-1	W-2	PL-4	
			SPU Transportasi Skala Kota	SPU Kesehatan Skala Kota	SPU Kesehatan Skala Kecamatan	SPU Kesehatan Skala Lingkungan	SPU Kesehatan Skala RW	SPU Olahraga Skala Lingkungan	SPU Peribadatan Skala Kecamatan	SPU Peribadatan Skala Lingkungan	SPU Peribadatan Skala RW	SPU Sosial Budaya Skala Kota	SPU Sosial Budaya Skala Kecamatan	SPU Sosial Budaya Skala RW	Kawasan Peruntukan Industri	Pertanian Tanaman Pangan	Pertanian Perkebunan	Peternakan	Wisata Alam	Wisata Buatan	IPAL	Pergudangan	Perumahan dan Perdagangan/Jasa
24	25	26	27	28	29	30	31	32	33	34	35	36	37	38	39	40	41	42	43	44			
344	13921	INDUSTRI BARANG JADI TEKSTIL UNTUK KEPERLUAN RUMAH TANGGA	X	X	X	X	X	X	X	X	X	X	X	X	I	X	X	X	X	X	X	X	
345	13922	INDUSTRI BARANG JADI TEKSTIL SULAMAN	X	X	X	X	X	X	X	X	X	X	X	X	I	X	X	X	X	X	X	X	
346	13923	INDUSTRI BANTAL DAN SEJENISNYA	X	X	X	X	X	X	X	X	X	X	X	X	I	X	X	X	X	X	X	X	
347	13924	INDUSTRI BARANG JADI RAJUTAN DAN SULAMAN	X	X	X	X	X	X	X	X	X	X	X	X	I	X	X	X	X	X	X	X	
348	13925	INDUSTRI KARUNG GONI	X	X	X	X	X	X	X	X	X	X	X	X	I	X	X	X	X	X	X	X	
349	13926	INDUSTRI KARUNG BUKAN GONI	X	X	X	X	X	X	X	X	X	X	X	X	I	X	X	X	X	X	X	X	
350	13929	INDUSTRI BARANG JADI TEKSTIL LAINNYA	X	X	X	X	X	X	X	X	X	X	X	X	I	X	X	X	X	X	X	X	
351	13930	INDUSTRI KARPET DAN PERMADANI	X	X	X	X	X	X	X	X	X	X	X	X	I	X	X	X	X	X	X	X	
352	13941	INDUSTRI TALI	X	X	X	X	X	X	X	X	X	X	X	X	I	X	X	X	X	X	X	X	
353	13942	INDUSTRI BARANG DARI TALI	X	X	X	X	X	X	X	X	X	X	X	X	I	X	X	X	X	X	X	X	
354	13991	INDUSTRI KAIN PITA (NARROW FABRIC)	X	X	X	X	X	X	X	X	X	X	X	X	I	X	X	X	X	X	X	X	
355	13992	INDUSTRI YANG MENGHASILKAN KAIN KEPERLUAN INDUSTRI	X	X	X	X	X	X	X	X	X	X	X	X	I	X	X	X	X	X	X	X	
356	13993	INDUSTRI NON WOVEN (BUKAN TENUNAN)	X	X	X	X	X	X	X	X	X	X	X	X	I	X	X	X	X	X	X	X	

NO. URUT	KODE KBLI	KEGIATAN	ZONA BUDI DAYA																				
			Sarana Pelayanan Umum												Industri	Pertanian			Pariwisata		Zona Lainnya		Zona Campuran
			SPU-1.2	SPU-1.3	SPU-2.3	SPU-3.3	SPU-4.3	SPU-3.4	SPU-2.5	SPU-3.5	SPU-4.5	SPU-1.6	SPU-2.6	SPU-4.6		KPI	P-1	P-3	P-4	W-1	W-2	PL-4	
			SPU Transportasi Skala Kota	SPU Kesehatan Skala Kota	SPU Kesehatan Skala Kecamatan	SPU Kesehatan Skala Lingkungan	SPU Kesehatan Skala RW	SPU Olahraga Skala Lingkungan	SPU Peribadatan Skala Kecamatan	SPU Peribadatan Skala Lingkungan	SPU Peribadatan Skala RW	SPU Sosial Budaya Skala Kota	SPU Sosial Budaya Skala Kecamatan	SPU Sosial Budaya Skala RW	Kawasan Peruntukan Industri	Pertanian Tanaman Pangan	Pertanian Perkebunan	Peternakan	Wisata Alam	Wisata Buatan	IPAL	Pergudangan	Perumahan dan Perdagangan/Jasa
24	25	26	27	28	29	30	31	32	33	34	35	36	37	38	39	40	41	42	43	44			
357	13994	INDUSTRI KAIN BAN	X	X	X	X	X	X	X	X	X	X	X	X	I	X	X	X	X	X	X	X	
358	13995	INDUSTRI KAPUK	X	X	X	X	X	X	X	X	X	X	X	X	I	X	X	X	X	X	X	X	
359	13996	INDUSTRI KAIN TULLE DAN KAIN JARING	X	X	X	X	X	X	X	X	X	X	X	X	I	X	X	X	X	X	X	X	
360	13999	INDUSTRI TEKSTIL LAINNYA YTDL	X	X	X	X	X	X	X	X	X	X	X	X	I	X	X	X	X	X	X	X	
361	14111	INDUSTRI PAKAIAN JADI (KONVEKSI) DARI TEKSTIL	X	X	X	X	X	X	X	X	X	X	X	X	I	X	X	X	X	X	X	X	
362	14112	INDUSTRI PAKAIAN JADI (KONVEKSI) DARI KULIT	X	X	X	X	X	X	X	X	X	X	X	X	I	X	X	X	X	X	X	X	
363	14120	PENJAHITAN DAN PEMBUATAN PAKAIAN SESUAI PESANAN	X	X	X	X	X	X	X	X	X	X	X	X	I	X	X	X	X	X	X	X	
364	14131	INDUSTRI PERLENGKAPAN PAKAIAN DARI TEKSTIL	X	X	X	X	X	X	X	X	X	X	X	X	I	X	X	X	X	X	X	X	
365	14132	INDUSTRI PERLENGKAPAN PAKAIAN DARI KULIT	X	X	X	X	X	X	X	X	X	X	X	X	I	X	X	X	X	X	X	X	
366	14200	INDUSTRI PAKAIAN JADI DAN BARANG DARI KULIT BERBULU	X	X	X	X	X	X	X	X	X	X	X	X	I	X	X	X	X	X	X	X	
367	14301	INDUSTRI PAKAIAN JADI RAJUTAN	X	X	X	X	X	X	X	X	X	X	X	X	I	X	X	X	X	X	X	X	
368	14302	INDUSTRI PAKAIAN JADI SULAMAN/BORDIR	X	X	X	X	X	X	X	X	X	X	X	X	I	X	X	X	X	X	X	X	
369	14303	INDUSTRI RAJUTAN KAOS KAKI DAN SEJENISNYA	X	X	X	X	X	X	X	X	X	X	X	X	I	X	X	X	X	X	X	X	

NO. URUT	KODE KBLI	KEGIATAN	ZONA BUDI DAYA																				
			Sarana Pelayanan Umum												Industri	Pertanian			Pariwisata		Zona Lainnya		Zona Campuran
			SPU-1.2	SPU-1.3	SPU-2.3	SPU-3.3	SPU-4.3	SPU-3.4	SPU-2.5	SPU-3.5	SPU-4.5	SPU-1.6	SPU-2.6	SPU-4.6		KPI	P-1	P-3	P-4	W-1	W-2	PL-4	PL-6
			SPU Transportasi Skala Kota	SPU Kesehatan Skala Kota	SPU Kesehatan Skala Kecamatan	SPU Kesehatan Skala Lingkungan	SPU Kesehatan Skala RW	SPU Olahraga Skala Lingkungan	SPU Peribadatan Skala Kecamatan	SPU Peribadatan Skala Lingkungan	SPU Peribadatan Skala RW	SPU Sosial Budaya Skala Kota	SPU Sosial Budaya Skala Kecamatan	SPU Sosial Budaya Skala RW	Kawasan Peruntukan Industri	Pertanian Tanaman Pangan	Pertanian Perkebunan	Peternakan	Wisata Alam	Wisata Buatan	IPAL	Pergudangan	Perumahan dan Perdagangan/Jasa
1	2	3	24	25	26	27	28	29	30	31	32	33	34	35	36	37	38	39	40	41	42	43	44
370	15111	INDUSTRI PENGAWETAN KULIT	X	X	X	X	X	X	X	X	X	X	X	X	X	X	X	X	X	X	X	X	X
371	15112	INDUSTRI PENYAMAKAN KULIT	X	X	X	X	X	X	X	X	X	X	X	X	X	X	X	X	X	X	X	X	X
372	15113	INDUSTRI PENCELUPAN KULIT BULU	X	X	X	X	X	X	X	X	X	X	X	X	X	X	X	X	X	X	X	X	X
373	15114	INDUSTRI KULIT KOMPOSISI	X	X	X	X	X	X	X	X	X	X	X	X	X	X	X	X	X	X	X	X	X
374	15121	INDUSTRI BARANG DARI KULIT DAN KULIT KOMPOSISI UNTUK KEPERLUAN PRIBADI	X	X	X	X	X	X	X	X	X	X	X	X	X	X	X	X	X	X	X	X	X
375	15122	INDUSTRI BARANG DARI KULIT DAN KULIT KOMPOSISI UNTUK KEPERLUAN TEKNIK/INDUSTRI	X	X	X	X	X	X	X	X	X	X	X	X	X	X	X	X	X	X	X	X	X
376	15123	INDUSTRI BARANG DARI KULIT DAN KULIT KOMPOSISI UNTUK KEPERLUAN HEWAN	X	X	X	X	X	X	X	X	X	X	X	X	X	X	X	X	X	X	X	X	X
377	15129	INDUSTRI BARANG DARI KULIT DAN KULIT KOMPOSISI UNTUK KEPERLUAN LAINNYA	X	X	X	X	X	X	X	X	X	X	X	X	X	X	X	X	X	X	X	X	X
378	15201	INDUSTRI ALAS KAKI UNTUK KEPERLUAN SEHARI-HARI	X	X	X	X	X	X	X	X	X	X	X	X	I	X	X	X	X	X	X	X	X
379	15202	INDUSTRI SEPATU OLAHRAGA	X	X	X	X	X	X	X	X	X	X	X	X	I	X	X	X	X	X	X	X	X
380	15203	INDUSTRI SEPATU TEKNIK LAPANGAN/KEPERLUAN INDUSTRI	X	X	X	X	X	X	X	X	X	X	X	X	I	X	X	X	X	X	X	X	X
381	15209	INDUSTRI ALAS KAKI LAINNYA	X	X	X	X	X	X	X	X	X	X	X	X	I	X	X	X	X	X	X	X	X
382	16101	INDUSTRI PENGGERGAJIAN KAYU	X	X	X	X	X	X	X	X	X	X	X	X	I	X	X	X	X	X	X	X	X

NO. URUT	KODE KBLI	KEGIATAN	ZONA BUDI DAYA																					
			Sarana Pelayanan Umum												Industri	Pertanian			Pariwisata		Zona Lainnya		Zona Campuran	
			SPU-1.2	SPU-1.3	SPU-2.3	SPU-3.3	SPU-4.3	SPU-3.4	SPU-2.5	SPU-3.5	SPU-4.5	SPU-1.6	SPU-2.6	SPU-4.6		KPI	P-1	P-3	P-4	W-1	W-2	PL-4		PL-6
			SPU Transportasi Skala Kota	SPU Kesehatan Skala Kota	SPU Kesehatan Skala Kecamatan	SPU Kesehatan Skala Lingkungan	SPU Kesehatan Skala RW	SPU Olahraga Skala Lingkungan	SPU Peribadatan Skala Kecamatan	SPU Peribadatan Skala Lingkungan	SPU Peribadatan Skala RW	SPU Sosial Budaya Skala Kota	SPU Sosial Budaya Skala Kecamatan	SPU Sosial Budaya Skala RW	Kawasan Peruntukan Industri	Pertanian Tanaman Pangan	Pertanian Perkebunan	Peternakan	Wisata Alam	Wisata Buatan	IPAL	Pergudangan	Perumahan dan Perdagangan/Jasa	
1	2	3	24	25	26	27	28	29	30	31	32	33	34	35	36	37	38	39	40	41	42	43	44	
383	16102	INDUSTRI PENGAWETAN KAYU	X	X	X	X	X	X	X	X	X	X	X	X	X	I	X	X	X	X	X	X	X	X
384	16103	INDUSTRI PENGAWETAN ROTAN, BAMBU DAN SEJENISNYA	X	X	X	X	X	X	X	X	X	X	X	X	X	I	X	X	X	X	X	X	X	X
385	16104	INDUSTRI PENGOLAHAN ROTAN	X	X	X	X	X	X	X	X	X	X	X	X	X	I	X	X	X	X	X	X	X	X
386	16105	INDUSTRI PARTIKEL KAYU DAN SEJENISNYA	X	X	X	X	X	X	X	X	X	X	X	X	X	I	X	X	X	X	X	X	X	X
387	16211	INDUSTRI KAYU LAPIS	X	X	X	X	X	X	X	X	X	X	X	X	X	I	X	X	X	X	X	X	X	X
388	16212	INDUSTRI KAYU LAPIS LAMINASI, TERMASUK DECORATIVE PLYWOOD	X	X	X	X	X	X	X	X	X	X	X	X	X	I	X	X	X	X	X	X	X	X
389	16213	INDUSTRI PANEL KAYU LAINNYA	X	X	X	X	X	X	X	X	X	X	X	X	X	I	X	X	X	X	X	X	X	X
390	16214	INDUSTRI VENEER	X	X	X	X	X	X	X	X	X	X	X	X	X	I	X	X	X	X	X	X	X	X
391	16215	INDUSTRI KAYU LAMINASI	X	X	X	X	X	X	X	X	X	X	X	X	X	I	X	X	X	X	X	X	X	X
392	16221	INDUSTRI BARANG BANGUNAN DARI KAYU	X	X	X	X	X	X	X	X	X	X	X	X	X	I	X	X	X	X	X	X	X	X
393	16222	INDUSTRI BANGUNAN PRAFABRIKASI DARI KAYU	X	X	X	X	X	X	X	X	X	X	X	X	X	I	X	X	X	X	X	X	X	X
394	16230	INDUSTRI WADAH DARI KAYU	X	X	X	X	X	X	X	X	X	X	X	X	X	I	X	X	X	X	X	X	X	X
395	16291	INDUSTRI BARANG ANYAMAN DARI ROTAN DAN BAMBU	X	X	X	X	X	X	X	X	X	X	X	X	X	I	X	X	X	X	X	X	X	X

NO. URUT	KODE KBLI	KEGIATAN	ZONA BUDI DAYA																					
			Sarana Pelayanan Umum												Industri	Pertanian			Pariwisata		Zona Lainnya		Zona Campuran	
			SPU-1.2	SPU-1.3	SPU-2.3	SPU-3.3	SPU-4.3	SPU-3.4	SPU-2.5	SPU-3.5	SPU-4.5	SPU-1.6	SPU-2.6	SPU-4.6		KPI	P-1	P-3	P-4	W-1	W-2	PL-4		PL-6
			SPU Transportasi Skala Kota	SPU Kesehatan Skala Kota	SPU Kesehatan Skala Kecamatan	SPU Kesehatan Skala Lingkungan	SPU Kesehatan Skala RW	SPU Olahraga Skala Lingkungan	SPU Peribadatan Skala Kecamatan	SPU Peribadatan Skala Lingkungan	SPU Peribadatan Skala RW	SPU Sosial Budaya Skala Kota	SPU Sosial Budaya Skala Kecamatan	SPU Sosial Budaya Skala RW	Kawasan Peruntukan Industri	Pertanian Tanaman Pangan	Pertanian Perkebunan	Peternakan	Wisata Alam	Wisata Buatan	IPAL	Pergudangan	Perumahan dan Perdagangan/Jasa	
1	2	3	24	25	26	27	28	29	30	31	32	33	34	35	36	37	38	39	40	41	42	43	44	
396	16292	INDUSTRI BARANG ANYAMAN DARI TANAMAN BUKAN ROTAN DAN BAMBU	X	X	X	X	X	X	X	X	X	X	X	X	X	I	X	X	X	X	X	X	X	X
397	16293	INDUSTRI KERAJINAN UKIRAN DARI KAYU BUKAN MEBELLER	X	X	X	X	X	X	X	X	X	X	X	X	X	I	X	X	X	X	X	X	X	X
398	16294	INDUSTRI ALAT DAPUR DARI KAYU, ROTAN DAN BAMBU	X	X	X	X	X	X	X	X	X	X	X	X	X	I	X	X	X	X	X	X	X	X
399	16295	INDUSTRI KAYU BAKAR DAN PELET KAYU	X	X	X	X	X	X	X	X	X	X	X	X	X	I	X	X	X	X	X	X	X	X
400	16299	INDUSTRI BARANG DARI KAYU, ROTAN, GABUS LAINNYA YTDL	X	X	X	X	X	X	X	X	X	X	X	X	X	I	X	X	X	X	X	X	X	X
401	17011	INDUSTRI BUBUR KERTAS (PULP)	X	X	X	X	X	X	X	X	X	X	X	X	X	X	X	X	X	X	X	X	X	X
402	17012	INDUSTRI KERTAS BUDAYA	X	X	X	X	X	X	X	X	X	X	X	X	X	I	X	X	X	X	X	X	X	X
403	17013	INDUSTRI KERTAS BERHARGA	X	X	X	X	X	X	X	X	X	X	X	X	X	I	X	X	X	X	X	X	X	X
404	17014	INDUSTRI KERTAS KHUSUS	X	X	X	X	X	X	X	X	X	X	X	X	X	I	X	X	X	X	X	X	X	X
405	17019	INDUSTRI KERTAS LAINNYA	X	X	X	X	X	X	X	X	X	X	X	X	X	I	X	X	X	X	X	X	X	X
406	17021	INDUSTRI KERTAS DAN PAPAN KERTAS BERGELOMBANG	X	X	X	X	X	X	X	X	X	X	X	X	X	I	X	X	X	X	X	X	X	X
407	17022	INDUSTRI KEMASAN DAN KOTAK DARI KERTAS DAN KARTON	X	X	X	X	X	X	X	X	X	X	X	X	X	I	X	X	X	X	X	X	X	X
408	17091	INDUSTRI KERTAS TISSUE	X	X	X	X	X	X	X	X	X	X	X	X	X	I	X	X	X	X	X	X	X	X

NO. URUT	KODE KBLI	KEGIATAN	ZONA BUDI DAYA																				
			Sarana Pelayanan Umum												Industri	Pertanian			Pariwisata		Zona Lainnya		Zona Campuran
			SPU-1.2	SPU-1.3	SPU-2.3	SPU-3.3	SPU-4.3	SPU-3.4	SPU-2.5	SPU-3.5	SPU-4.5	SPU-1.6	SPU-2.6	SPU-4.6		KPI	P-1	P-3	P-4	W-1	W-2	PL-4	
			SPU Transportasi Skala Kota	SPU Kesehatan Skala Kota	SPU Kesehatan Skala Kecamatan	SPU Kesehatan Skala Lingkungan	SPU Kesehatan Skala RW	SPU Olahraga Skala Lingkungan	SPU Peribadatan Skala Kecamatan	SPU Peribadatan Skala Lingkungan	SPU Peribadatan Skala RW	SPU Sosial Budaya Skala Kota	SPU Sosial Budaya Skala Kecamatan	SPU Sosial Budaya Skala RW	Kawasan Peruntukan Industri	Pertanian Tanaman Pangan	Pertanian Perkebunan	Peternakan	Wisata Alam	Wisata Buatan	IPAL	Pergudangan	Perumahan dan Perdagangan/Jasa
24	25	26	27	28	29	30	31	32	33	34	35	36	37	38	39	40	41	42	43	44			
409	17099	INDUSTRI BARANG DARI KERTAS DAN PAPAN KERTAS LAINNYA YTDL	X	X	X	X	X	X	X	X	X	X	X	X	I	X	X	X	X	X	X	X	X
410	18111	INDUSTRI PENCETAKAN UMUM	X	X	X	X	X	X	X	X	X	X	X	X	I	X	X	X	X	X	X	X	X
411	18112	INDUSTRI PENCETAKAN KHUSUS	X	X	X	X	X	X	X	X	X	X	X	X	I	X	X	X	X	X	X	X	X
412	18113	INDUSTRI PENCETAKAN 3D PRINTING	X	X	X	X	X	X	X	X	X	X	X	X	I	X	X	X	X	X	X	X	X
413	18120	KEGIATAN JASA PENUNJANG PENCETAKAN	X	X	X	X	X	X	X	X	X	X	X	X	I	X	X	X	X	X	X	X	X
414	18201	REPRODUKSI MEDIA REKAMAN SUARA DAN PIRANTI LUNAK	X	X	X	X	X	X	X	X	X	X	X	X	I	X	X	X	X	X	X	X	X
415	18202	REPRODUKSI MEDIA REKAMAN FILM DAN VIDEO	X	X	X	X	X	X	X	X	X	X	X	X	I	X	X	X	X	X	X	X	X
416	19100	INDUSTRI PRODUK DARI BATU BARA	X	X	X	X	X	X	X	X	X	X	X	X	X	X	X	X	X	X	X	X	X
417	19211	INDUSTRI BAHAN BAKAR DARI PEMURNIAN DAN PENGILANGAN MINYAK BUMI	X	X	X	X	X	X	X	X	X	X	X	X	X	X	X	X	X	X	X	X	X
418	19212	INDUSTRI PEMBUATAN MINYAK PELUMAS	X	X	X	X	X	X	X	X	X	X	X	X	X	X	X	X	X	X	X	X	X
419	19213	INDUSTRI PENGOLAHAN KEMBALI MINYAK PELUMAS BEKAS	X	X	X	X	X	X	X	X	X	X	X	X	X	X	X	X	X	X	X	X	X
420	19214	INDUSTRI PENGOLAHAN MINYAK PELUMAS BEKAS MENJADI BAHAN BAKAR	X	X	X	X	X	X	X	X	X	X	X	X	X	X	X	X	X	X	X	X	X
421	19291	INDUSTRI PRODUK DARI HASIL KILANG MINYAK BUMI	X	X	X	X	X	X	X	X	X	X	X	X	X	X	X	X	X	X	X	X	X

NO. URUT	KODE KBLI	KEGIATAN	ZONA BUDI DAYA																					
			Sarana Pelayanan Umum												Industri	Pertanian			Pariwisata		Zona Lainnya		Zona Campuran	
			SPU-1.2	SPU-1.3	SPU-2.3	SPU-3.3	SPU-4.3	SPU-3.4	SPU-2.5	SPU-3.5	SPU-4.5	SPU-1.6	SPU-2.6	SPU-4.6		KPI	P-1	P-3	P-4	W-1	W-2	PL-4	PL-6	C-1
			SPU Transportasi Skala Kota	SPU Kesehatan Skala Kota	SPU Kesehatan Skala Kecamatan	SPU Kesehatan Skala Lingkungan	SPU Kesehatan Skala RW	SPU Olahraga Skala Lingkungan	SPU Peribadatan Skala Kecamatan	SPU Peribadatan Skala Lingkungan	SPU Peribadatan Skala RW	SPU Sosial Budaya Skala Kota	SPU Sosial Budaya Skala Kecamatan	SPU Sosial Budaya Skala RW	Kawasan Peruntukan Industri	Pertanian Tanaman Pangan	Pertanian Perkebunan	Peternakan	Wisata Alam	Wisata Buatan	IPAL	Pergudangan	Perumahan dan Perdagangan/Jasa	
1	2	3	24	25	26	27	28	29	30	31	32	33	34	35	36	37	38	39	40	41	42	43	44	
422	19292	INDUSTRI BRIKET BATU BARA	X	X	X	X	X	X	X	X	X	X	X	X	T2	X	X	X	X	X	X	X	X	X
423	20111	INDUSTRI KIMIA DASAR ANORGANIK KHLOR DAN ALKALI	X	X	X	X	X	X	X	X	X	X	X	X	X	X	X	X	X	X	X	X	X	X
424	20112	INDUSTRI KIMIA DASAR ANORGANIK GAS INDUSTRI	X	X	X	X	X	X	X	X	X	X	X	X	X	X	X	X	X	X	X	X	X	X
425	20113	INDUSTRI KIMIA DASAR ANORGANIK PIGMEN	X	X	X	X	X	X	X	X	X	X	X	X	X	X	X	X	X	X	X	X	X	X
426	20114	INDUSTRI KIMIA DASAR ANORGANIK LAINNYA	X	X	X	X	X	X	X	X	X	X	X	X	X	X	X	X	X	X	X	X	X	X
427	20115	INDUSTRI KIMIA DASAR ORGANIK YANG BERSUMBER DARI HASIL PERTANIAN	X	X	X	X	X	X	X	X	X	X	X	X	X	X	X	X	X	X	X	X	X	X
428	20116	INDUSTRI KIMIA DASAR ORGANIK UNTUK BAHAN BAKU ZAT WARNA DAN PIGMEN, ZAT WARNA DAN PIGMEN	X	X	X	X	X	X	X	X	X	X	X	X	X	X	X	X	X	X	X	X	X	X
429	20117	INDUSTRI KIMIA DASAR ORGANIK YANG BERSUMBER DARI MINYAK BUMI, GAS ALAM DAN BATU BARA	X	X	X	X	X	X	X	X	X	X	X	X	X	X	X	X	X	X	X	X	X	X
430	20118	INDUSTRI KIMIA DASAR ORGANIK YANG MENGHASILKAN BAHAN KIMIA KHUSUS	X	X	X	X	X	X	X	X	X	X	X	X	X	X	X	X	X	X	X	X	X	X
431	20119	INDUSTRI KIMIA DASAR ORGANIK LAINNYA	X	X	X	X	X	X	X	X	X	X	X	X	X	X	X	X	X	X	X	X	X	X
432	20121	INDUSTRI PUPUK ALAM/NON SINTETIS HARA MAKRO PRIMER	X	X	X	X	X	X	X	X	X	X	X	X	X	X	X	X	X	X	X	X	X	X
433	20122	INDUSTRI PUPUK BUATAN TUNGGAL HARA MAKRO PRIMER	X	X	X	X	X	X	X	X	X	X	X	X	X	X	X	X	X	X	X	X	X	X

NO. URUT	KODE KBLI	KEGIATAN	ZONA BUDI DAYA																					
			Sarana Pelayanan Umum												Industri	Pertanian			Pariwisata		Zona Lainnya		Zona Campuran	
			SPU-1.2	SPU-1.3	SPU-2.3	SPU-3.3	SPU-4.3	SPU-3.4	SPU-2.5	SPU-3.5	SPU-4.5	SPU-1.6	SPU-2.6	SPU-4.6		KPI	P-1	P-3	P-4	W-1	W-2	PL-4	PL-6	C-1
			SPU Transportasi Skala Kota	SPU Kesehatan Skala Kota	SPU Kesehatan Skala Kecamatan	SPU Kesehatan Skala Lingkungan	SPU Kesehatan Skala RW	SPU Olahraga Skala Lingkungan	SPU Peribadatan Skala Kecamatan	SPU Peribadatan Skala Lingkungan	SPU Peribadatan Skala RW	SPU Sosial Budaya Skala Kota	SPU Sosial Budaya Skala Kecamatan	SPU Sosial Budaya Skala RW	Kawasan Peruntukan Industri	Pertanian Tanaman Pangan	Pertanian Perkebunan	Peternakan	Wisata Alam	Wisata Buatan	IPAL	Pergudangan	Perumahan dan Perdagangan/Jasa	
1	2	3	24	25	26	27	28	29	30	31	32	33	34	35	36	37	38	39	40	41	42	43	44	
434	20123	INDUSTRI PUPUK BUATAN MAJEMUK HARA MAKRO PRIMER	X	X	X	X	X	X	X	X	X	X	X	X	X	X	X	X	X	X	X	X	X	X
435	20124	INDUSTRI PUPUK BUATAN CAMPURAN HARA MAKRO PRIMER	X	X	X	X	X	X	X	X	X	X	X	X	X	X	X	X	X	X	X	X	X	X
436	20125	INDUSTRI PUPUK HARA MAKRO SEKUNDER	X	X	X	X	X	X	X	X	X	X	X	X	I	X	X	X	X	X	X	X	X	X
437	20126	INDUSTRI PUPUK HARA MIKRO	X	X	X	X	X	X	X	X	X	X	X	X	I	X	X	X	X	X	X	X	X	X
438	20127	INDUSTRI PUPUK PELENGKAP	X	X	X	X	X	X	X	X	X	X	X	X	I	X	X	X	X	X	X	X	X	X
439	20128	INDUSTRI MEDIA TANAM	X	X	X	X	X	X	X	X	X	X	X	X	I	X	X	X	X	X	X	X	X	X
440	20129	INDUSTRI PUPUK LAINNYA	X	X	X	X	X	X	X	X	X	X	X	X	I	X	X	X	X	X	X	X	X	X
441	20131	INDUSTRI DAMAR BUATAN (RESIN SINTETIS) DAN BAHAN BAKU PLASTIK	X	X	X	X	X	X	X	X	X	X	X	X	I	X	X	X	X	X	X	X	X	X
442	20132	INDUSTRI KARET BUATAN	X	X	X	X	X	X	X	X	X	X	X	X	I	X	X	X	X	X	X	X	X	X
443	20211	INDUSTRI BAHAN BAKU PEMBERANTAS HAMA (BAHAN AKTIF)	X	X	X	X	X	X	X	X	X	X	X	X	I	X	X	X	X	X	X	X	X	X
444	20212	INDUSTRI PEMBERANTAS HAMA (FORMULASI)	X	X	X	X	X	X	X	X	X	X	X	X	I	X	X	X	X	X	X	X	X	X
445	20213	INDUSTRI ZAT PENGATUR TUMBUH	X	X	X	X	X	X	X	X	X	X	X	X	I	X	X	X	X	X	X	X	X	X
446	20214	INDUSTRI BAHAN AMELIORAN (PEMBENAH TANAH)	X	X	X	X	X	X	X	X	X	X	X	X	I	X	X	X	X	X	X	X	X	X

NO. URUT	KODE KBLI	KEGIATAN	ZONA BUDI DAYA																				
			Sarana Pelayanan Umum												Industri	Pertanian			Pariwisata		Zona Lainnya		Zona Campuran
			SPU-1.2	SPU-1.3	SPU-2.3	SPU-3.3	SPU-4.3	SPU-3.4	SPU-2.5	SPU-3.5	SPU-4.5	SPU-1.6	SPU-2.6	SPU-4.6		KPI	P-1	P-3	P-4	W-1	W-2	PL-4	
			SPU Transportasi Skala Kota	SPU Kesehatan Skala Kota	SPU Kesehatan Skala Kecamatan	SPU Kesehatan Skala Lingkungan	SPU Kesehatan Skala RW	SPU Olahraga Skala Lingkungan	SPU Peribadatan Skala Kecamatan	SPU Peribadatan Skala Lingkungan	SPU Peribadatan Skala RW	SPU Sosial Budaya Skala Kota	SPU Sosial Budaya Skala Kecamatan	SPU Sosial Budaya Skala RW	Kawasan Peruntukan Industri	Pertanian Tanaman Pangan	Pertanian Perkebunan	Peternakan	Wisata Alam	Wisata Buatan	IPAL	Pergudangan	Perumahan dan Perdagangan/Jasa
24	25	26	27	28	29	30	31	32	33	34	35	36	37	38	39	40	41	42	43	44			
447	20221	INDUSTRI CAT DAN TINTA CETAK	X	X	X	X	X	X	X	X	X	X	X	X	I	X	X	X	X	X	X	X	
448	20222	INDUSTRI PERNIS (TERMASUK MASTIK)	X	X	X	X	X	X	X	X	X	X	X	X	I	X	X	X	X	X	X	X	
449	20223	INDUSTRI LAK	X	X	X	X	X	X	X	X	X	X	X	X	I	X	X	X	X	X	X	X	
450	20231	INDUSTRI SABUN DAN BAHAN PEMBERSIH KEPERLUAN RUMAH TANGGA	X	X	X	X	X	X	X	X	X	X	X	X	I	X	X	X	X	X	X	X	
451	20232	INDUSTRI KOSMETIK UNTUK MANUSIA, TERMASUK PASTA GIGI	X	X	X	X	X	X	X	X	X	X	X	X	I	X	X	X	X	X	X	X	
452	20233	INDUSTRI KOSMETIK UNTUK HEWAN	X	X	X	X	X	X	X	X	X	X	X	X	I	X	X	X	X	X	X	X	
453	20234	INDUSTRI PEREKAT GIGI	X	X	X	X	X	X	X	X	X	X	X	X	I	X	X	X	X	X	X	X	
454	20291	INDUSTRI PEREKAT/LEM	X	X	X	X	X	X	X	X	X	X	X	X	I	X	X	X	X	X	X	X	
455	20292	INDUSTRI BAHAN PELEDAK	X	X	X	X	X	X	X	X	X	X	X	X	X	X	X	X	X	X	X	X	
456	20293	INDUSTRI TINTA	X	X	X	X	X	X	X	X	X	X	X	X	I	X	X	X	X	X	X	X	
457	20294	INDUSTRI MINYAK ATSIRI	X	X	X	X	X	X	X	X	X	X	X	X	I	X	X	X	X	X	X	X	
458	20295	INDUSTRI KOREK API	X	X	X	X	X	X	X	X	X	X	X	X	I	X	X	X	X	X	X	X	
459	20296	INDUSTRI MINYAK ATSIRI RANTAI TENGAH	X	X	X	X	X	X	X	X	X	X	X	X	I	X	X	X	X	X	X	X	

NO. URUT	KODE KBLI	KEGIATAN	ZONA BUDI DAYA																				
			Sarana Pelayanan Umum												Industri	Pertanian			Pariwisata		Zona Lainnya		Zona Campuran
			SPU-1.2	SPU-1.3	SPU-2.3	SPU-3.3	SPU-4.3	SPU-3.4	SPU-2.5	SPU-3.5	SPU-4.5	SPU-1.6	SPU-2.6	SPU-4.6		KPI	P-1	P-3	P-4	W-1	W-2	PL-4	
			SPU Transportasi Skala Kota	SPU Kesehatan Skala Kota	SPU Kesehatan Skala Kecamatan	SPU Kesehatan Skala Lingkungan	SPU Kesehatan Skala RW	SPU Olahraga Skala Lingkungan	SPU Peribadatan Skala Kecamatan	SPU Peribadatan Skala Lingkungan	SPU Peribadatan Skala RW	SPU Sosial Budaya Skala Kota	SPU Sosial Budaya Skala Kecamatan	SPU Sosial Budaya Skala RW	Kawasan Peruntukan Industri	Pertanian Tanaman Pangan	Pertanian Perkebunan	Peternakan	Wisata Alam	Wisata Buatan	IPAL	Pergudangan	Perumahan dan Perdagangan/Jasa
24	25	26	27	28	29	30	31	32	33	34	35	36	37	38	39	40	41	42	43	44			
460	20299	INDUSTRI BARANG KIMIA LAINNYA YTDL	X	X	X	X	X	X	X	X	X	X	X	X	I	X	X	X	X	X	X	X	
461	20301	INDUSTRI SERAT/BENANG/STRIP FILAMEN BUATAN	X	X	X	X	X	X	X	X	X	X	X	X	I	X	X	X	X	X	X	X	
462	20302	INDUSTRI SERAT STAPEL BUATAN	X	X	X	X	X	X	X	X	X	X	X	X	I	X	X	X	X	X	X	X	
463	21011	INDUSTRI BAHAN FARMASI UNTUK MANUSIA	X	X	X	X	X	X	X	X	X	X	X	X	I	X	X	X	X	X	X	X	
464	21012	INDUSTRI PRODUK FARMASI UNTUK MANUSIA	X	X	X	X	X	X	X	X	X	X	X	X	I	X	X	X	X	X	X	X	
465	21013	INDUSTRI PRODUK FARMASI UNTUK HEWAN	X	X	X	X	X	X	X	X	X	X	X	X	I	X	X	X	X	X	X	X	
466	21014	INDUSTRI BAHAN FARMASI UNTUK HEWAN	X	X	X	X	X	X	X	X	X	X	X	X	I	X	X	X	X	X	X	X	
467	21015	INDUSTRI ALAT KESEHATAN DALAM SUBGOLONGAN	X	X	X	X	X	X	X	X	X	X	X	X	I	X	X	X	X	X	X	X	
468	21021	INDUSTRI BAHAN BAKU OBAT TRADISIONAL UNTUK MANUSIA	X	X	X	X	X	X	X	X	X	X	X	X	I	X	X	X	X	X	X	X	
469	21022	INDUSTRI PRODUK OBAT TRADISIONAL UNTUK MANUSIA	X	X	X	X	X	X	X	X	X	X	X	X	I	X	X	X	X	X	X	X	
470	21023	INDUSTRI PRODUK OBAT TRADISIONAL UNTUK HEWAN	X	X	X	X	X	X	X	X	X	X	X	X	I	X	X	X	X	X	X	X	
471	21024	INDUSTRI BAHAN BAKU OBAT TRADISIONAL UNTUK HEWAN	X	X	X	X	X	X	X	X	X	X	X	X	I	X	X	X	X	X	X	X	
472	22111	INDUSTRI BAN LUAR DAN BAN DALAM	X	X	X	X	X	X	X	X	X	X	X	X	I	X	X	X	X	X	X	X	

NO. URUT	KODE KBLI	KEGIATAN	ZONA BUDI DAYA																				
			Sarana Pelayanan Umum												Industri	Pertanian			Pariwisata		Zona Lainnya		Zona Campuran
			SPU-1.2	SPU-1.3	SPU-2.3	SPU-3.3	SPU-4.3	SPU-3.4	SPU-2.5	SPU-3.5	SPU-4.5	SPU-1.6	SPU-2.6	SPU-4.6		KPI	P-1	P-3	P-4	W-1	W-2	PL-4	
			SPU Transportasi Skala Kota	SPU Kesehatan Skala Kota	SPU Kesehatan Skala Kecamatan	SPU Kesehatan Skala Lingkungan	SPU Kesehatan Skala RW	SPU Olahraga Skala Lingkungan	SPU Peribadatan Skala Kecamatan	SPU Peribadatan Skala Lingkungan	SPU Peribadatan Skala RW	SPU Sosial Budaya Skala Kota	SPU Sosial Budaya Skala Kecamatan	SPU Sosial Budaya Skala RW	Kawasan Peruntukan Industri	Pertanian Tanaman Pangan	Pertanian Perkebunan	Peternakan	Wisata Alam	Wisata Buatan	IPAL	Pergudangan	Perumahan dan Perdagangan/Jasa
24	25	26	27	28	29	30	31	32	33	34	35	36	37	38	39	40	41	42	43	44			
473	22112	INDUSTRI VULKANISIR BAN	X	X	X	X	X	X	X	X	X	X	X	X	I	X	X	X	X	X	X	X	X
474	22121	INDUSTRI PENGASAPAN KARET	X	X	X	X	X	X	X	X	X	X	X	X	I	X	X	X	X	X	X	X	X
475	22122	INDUSTRI REMILING KARET	X	X	X	X	X	X	X	X	X	X	X	X	I	X	X	X	X	X	X	X	X
476	22123	INDUSTRI KARET REMAH (CRUMB RUBBER)	X	X	X	X	X	X	X	X	X	X	X	X	I	X	X	X	X	X	X	X	X
477	22191	INDUSTRI BARANG DARI KARET UNTUK KEPERLUAN RUMAH TANGGA	X	X	X	X	X	X	X	X	X	X	X	X	I	X	X	X	X	X	X	X	X
478	22192	INDUSTRI BARANG DARI KARET UNTUK KEPERLUAN INDUSTRI	X	X	X	X	X	X	X	X	X	X	X	X	I	X	X	X	X	X	X	X	X
479	22193	INDUSTRI BARANG DARI KARET UNTUK KEPERLUAN INFRASTRUKTUR	X	X	X	X	X	X	X	X	X	X	X	X	I	X	X	X	X	X	X	X	X
480	22194	INDUSTRI BARANG DARI KARET UNTUK KESEHATAN	X	X	X	X	X	X	X	X	X	X	X	X	I	X	X	X	X	X	X	X	X
481	22199	INDUSTRI BARANG DARI KARET LAINNYA YTDL	X	X	X	X	X	X	X	X	X	X	X	X	I	X	X	X	X	X	X	X	X
482	22210	INDUSTRI BARANG DARI PLASTIK UNTUK BANGUNAN	X	X	X	X	X	X	X	X	X	X	X	X	I	X	X	X	X	X	X	X	X
483	22220	INDUSTRI BARANG DARI PLASTIK UNTUK PENGEMASAN	X	X	X	X	X	X	X	X	X	X	X	X	I	X	X	X	X	X	X	X	X
484	22230	INDUSTRI PIPA PLASTIK DAN PERLENGKAPANNYA	X	X	X	X	X	X	X	X	X	X	X	X	I	X	X	X	X	X	X	X	X
485	22291	INDUSTRI BARANG PLASTIK LEMBARAN	X	X	X	X	X	X	X	X	X	X	X	X	I	X	X	X	X	X	X	X	X

NO. URUT	KODE KBLI	KEGIATAN	ZONA BUDI DAYA																				
			Sarana Pelayanan Umum												Industri	Pertanian			Pariwisata		Zona Lainnya		Zona Campuran
			SPU-1.2	SPU-1.3	SPU-2.3	SPU-3.3	SPU-4.3	SPU-3.4	SPU-2.5	SPU-3.5	SPU-4.5	SPU-1.6	SPU-2.6	SPU-4.6		KPI	P-1	P-3	P-4	W-1	W-2	PL-4	PL-6
			SPU Transportasi Skala Kota	SPU Kesehatan Skala Kota	SPU Kesehatan Skala Kecamatan	SPU Kesehatan Skala Lingkungan	SPU Kesehatan Skala RW	SPU Olahraga Skala Lingkungan	SPU Peribadatan Skala Kecamatan	SPU Peribadatan Skala Lingkungan	SPU Peribadatan Skala RW	SPU Sosial Budaya Skala Kota	SPU Sosial Budaya Skala Kecamatan	SPU Sosial Budaya Skala RW	Kawasan Peruntukan Industri	Pertanian Tanaman Pangan	Pertanian Perkebunan	Peternakan	Wisata Alam	Wisata Buatan	IPAL	Pergudangan	Perumahan dan Perdagangan/Jasa
24	25	26	27	28	29	30	31	32	33	34	35	36	37	38	39	40	41	42	43	44			
486	22292	INDUSTRI PERLENGKAPAN DAN PERALATAN RUMAH TANGGA (TIDAK TERMASUK FURNITUR)	X	X	X	X	X	X	X	X	X	X	X	X	I	X	X	X	X	X	X	X	X
487	22293	INDUSTRI BARANG DAN PERALATAN TEKNIK/INDUSTRI DARI PLASTIK	X	X	X	X	X	X	X	X	X	X	X	X	I	X	X	X	X	X	X	X	X
488	22299	INDUSTRI BARANG PLASTIK LAINNYA YTDL	X	X	X	X	X	X	X	X	X	X	X	X	I	X	X	X	X	X	X	X	X
489	23111	INDUSTRI KACA LEMBARAN	X	X	X	X	X	X	X	X	X	X	X	X	I	X	X	X	X	X	X	X	X
490	23112	INDUSTRI KACA PENGAMAN	X	X	X	X	X	X	X	X	X	X	X	X	I	X	X	X	X	X	X	X	X
491	23119	INDUSTRI KACA LAINNYA	X	X	X	X	X	X	X	X	X	X	X	X	I	X	X	X	X	X	X	X	X
492	23121	INDUSTRI PERLENGKAPAN DAN PERALATAN RUMAH TANGGA DARI KACA	X	X	X	X	X	X	X	X	X	X	X	X	I	X	X	X	X	X	X	X	X
493	23122	INDUSTRI ALAT-ALAT LABORATORIUM NON KLINIS, FARMASI DAN KESEHATAN DARI KACA	X	X	X	X	X	X	X	X	X	X	X	X	I	X	X	X	X	X	X	X	X
494	23123	INDUSTRI KEMASAN DARI KACA	X	X	X	X	X	X	X	X	X	X	X	X	I	X	X	X	X	X	X	X	X
495	23124	INDUSTRI ALAT LABORATORIUM KLINIS DARI KACA	X	X	X	X	X	X	X	X	X	X	X	X	I	X	X	X	X	X	X	X	X
496	23129	INDUSTRI BARANG LAINNYA DARI KACA	X	X	X	X	X	X	X	X	X	X	X	X	I	X	X	X	X	X	X	X	X
497	23911	INDUSTRI BATA, MORTAR, SEMEN, DAN SEJENISNYA YANG TAHAN API	X	X	X	X	X	X	X	X	X	X	X	X	I	X	X	X	X	X	X	X	X
498	23919	INDUSTRI BARANG TAHAN API DARI TANAH LIAT/KERAMIK	X	X	X	X	X	X	X	X	X	X	X	X	I	X	X	X	X	X	X	X	X

NO. URUT	KODE KBLI	KEGIATAN	ZONA BUDI DAYA																					
			Sarana Pelayanan Umum												Industri	Pertanian			Pariwisata		Zona Lainnya		Zona Campuran	
			SPU-1.2	SPU-1.3	SPU-2.3	SPU-3.3	SPU-4.3	SPU-3.4	SPU-2.5	SPU-3.5	SPU-4.5	SPU-1.6	SPU-2.6	SPU-4.6	KPI	P-1	P-3	P-4	W-1	W-2	PL-4	PL-6	C-1	
			SPU Transportasi Skala Kota	SPU Kesehatan Skala Kota	SPU Kesehatan Skala Kecamatan	SPU Kesehatan Skala Lingkungan	SPU Kesehatan Skala RW	SPU Olahraga Skala Lingkungan	SPU Peribadatan Skala Kecamatan	SPU Peribadatan Skala Lingkungan	SPU Peribadatan Skala RW	SPU Sosial Budaya Skala Kota	SPU Sosial Budaya Skala Kecamatan	SPU Sosial Budaya Skala RW	Kawasan Peruntukan Industri	Pertanian Tanaman Pangan	Pertanian Perkebunan	Peternakan	Wisata Alam	Wisata Buatan	IPAL	Pergudangan	Perumahan dan Perdagangan/Jasa	
1	2	3	24	25	26	27	28	29	30	31	32	33	34	35	36	37	38	39	40	41	42	43	44	
499	23921	INDUSTRI BATU BATA DARI TANAH LIAT/KERAMIK	X	X	X	X	X	X	X	X	X	X	X	X	I	X	X	X	X	X	X	X	X	X
500	23922	INDUSTRI GENTENG DARI TANAH LIAT/KERAMIK	X	X	X	X	X	X	X	X	X	X	X	X	I	X	X	X	X	X	X	X	X	X
501	23923	INDUSTRI PERALATAN SANITER DARI PORSELEN	X	X	X	X	X	X	X	X	X	X	X	X	I	X	X	X	X	X	X	X	X	X
502	23929	INDUSTRI BAHAN BANGUNAN DARI TANAH LIAT/KERAMIK BUKAN BATU BATA DAN GENTENG	X	X	X	X	X	X	X	X	X	X	X	X	I	X	X	X	X	X	X	X	X	X
503	23931	INDUSTRI PERLENGKAPAN RUMAH TANGGA DARI PORSELEN	X	X	X	X	X	X	X	X	X	X	X	X	I	X	X	X	X	X	X	X	X	X
504	23932	INDUSTRI PERLENGKAPAN RUMAH TANGGA DARI TANAH LIAT/KERAMIK	X	X	X	X	X	X	X	X	X	X	X	X	I	X	X	X	X	X	X	X	X	X
505	23933	INDUSTRI ALAT LABORATORIUM DAN ALAT LISTRIK/TEKNIK DARI PORSELEN	X	X	X	X	X	X	X	X	X	X	X	X	I	X	X	X	X	X	X	X	X	X
506	23939	INDUSTRI BARANG TANAH LIAT/KERAMIK DAN PORSELEN LAINNYA BUKAN BAHAN BANGUNAN	X	X	X	X	X	X	X	X	X	X	X	X	I	X	X	X	X	X	X	X	X	X
507	23941	INDUSTRI SEMEN	X	X	X	X	X	X	X	X	X	X	X	X	X	X	X	X	X	X	X	X	X	X
508	23942	INDUSTRI KAPUR	X	X	X	X	X	X	X	X	X	X	X	X	X	X	X	X	X	X	X	X	X	X
509	23943	INDUSTRI GIPS	X	X	X	X	X	X	X	X	X	X	X	X	X	X	X	X	X	X	X	X	X	X
510	23951	INDUSTRI BARANG DARI SEMEN	X	X	X	X	X	X	X	X	X	X	X	X	I	X	X	X	X	X	X	X	X	X

NO. URUT	KODE KBLI	KEGIATAN	ZONA BUDI DAYA																				
			Sarana Pelayanan Umum												Industri	Pertanian			Pariwisata		Zona Lainnya		Zona Campuran
			SPU-1.2	SPU-1.3	SPU-2.3	SPU-3.3	SPU-4.3	SPU-3.4	SPU-2.5	SPU-3.5	SPU-4.5	SPU-1.6	SPU-2.6	SPU-4.6		KPI	P-1	P-3	P-4	W-1	W-2	PL-4	
			SPU Transportasi Skala Kota	SPU Kesehatan Skala Kota	SPU Kesehatan Skala Kecamatan	SPU Kesehatan Skala Lingkungan	SPU Kesehatan Skala RW	SPU Olahraga Skala Lingkungan	SPU Peribadatan Skala Kecamatan	SPU Peribadatan Skala Lingkungan	SPU Peribadatan Skala RW	SPU Sosial Budaya Skala Kota	SPU Sosial Budaya Skala Kecamatan	SPU Sosial Budaya Skala RW	Kawasan Peruntukan Industri	Pertanian Tanaman Pangan	Pertanian Perkebunan	Peternakan	Wisata Alam	Wisata Buatan	IPAL	Pergudangan	Perumahan dan Perdagangan/Jasa
24	25	26	27	28	29	30	31	32	33	34	35	36	37	38	39	40	41	42	43	44			
511	23952	INDUSTRI BARANG DARI KAPUR	X	X	X	X	X	X	X	X	X	X	X	X	I	X	X	X	X	X	X	X	
512	23953	INDUSTRI BARANG DARI SEMEN DAN KAPUR UNTUK KONSTRUKSI	X	X	X	X	X	X	X	X	X	X	X	X	I	X	X	X	X	X	X	X	
513	23954	INDUSTRI BARANG DARI GIPS UNTUK KONSTRUKSI	X	X	X	X	X	X	X	X	X	X	X	X	I	X	X	X	X	X	X	X	
514	23955	INDUSTRI BARANG DARI ASBES UNTUK KEPERLUAN BAHAN BANGUNAN	X	X	X	X	X	X	X	X	X	X	X	X	I	X	X	X	X	X	X	X	
515	23956	INDUSTRI BARANG DARI ASBES UNTUK KEPERLUAN INDUSTRI	X	X	X	X	X	X	X	X	X	X	X	X	I	X	X	X	X	X	X	X	
516	23957	INDUSTRI MORTAR ATAU BETON SIAP PAKAI	X	X	X	X	X	X	X	X	X	X	X	X	I	X	X	X	X	X	X	X	
517	23959	INDUSTRI BARANG DARI SEMEN, KAPUR, GIPS DAN ASBES LAINNYA	X	X	X	X	X	X	X	X	X	X	X	X	I	X	X	X	X	X	X	X	
518	23961	INDUSTRI BARANG DARI MARMER DAN GRANIT UNTUK KEPERLUAN RUMAH TANGGA DAN PAJANGAN	X	X	X	X	X	X	X	X	X	X	X	X	I	X	X	X	X	X	X	X	
519	23962	INDUSTRI BARANG DARI MARMER DAN GRANIT UNTUK KEPERLUAN BAHAN BANGUNAN	X	X	X	X	X	X	X	X	X	X	X	X	I	X	X	X	X	X	X	X	
520	23963	INDUSTRI BARANG DARI BATU UNTUK KEPERLUAN RUMAH TANGGA, PAJANGAN, DAN BAHAN BANGUNAN	X	X	X	X	X	X	X	X	X	X	X	X	I	X	X	X	X	X	X	X	
521	23969	INDUSTRI BARANG DARI MARMER, GRANIT DAN BATU LAINNYA	X	X	X	X	X	X	X	X	X	X	X	X	I	X	X	X	X	X	X	X	
522	23990	INDUSTRI BARANG GALIAN BUKAN LOGAM LAINNYA YTDL	X	X	X	X	X	X	X	X	X	X	X	X	I	X	X	X	X	X	X	X	

NO. URUT	KODE KBLI	KEGIATAN	ZONA BUDI DAYA																				
			Sarana Pelayanan Umum												Industri	Pertanian			Pariwisata		Zona Lainnya		Zona Campuran
			SPU-1.2	SPU-1.3	SPU-2.3	SPU-3.3	SPU-4.3	SPU-3.4	SPU-2.5	SPU-3.5	SPU-4.5	SPU-1.6	SPU-2.6	SPU-4.6		KPI	P-1	P-3	P-4	W-1	W-2	PL-4	
			SPU Transportasi Skala Kota	SPU Kesehatan Skala Kota	SPU Kesehatan Skala Kecamatan	SPU Kesehatan Skala Lingkungan	SPU Kesehatan Skala RW	SPU Olahraga Skala Lingkungan	SPU Peribadatan Skala Kecamatan	SPU Peribadatan Skala Lingkungan	SPU Peribadatan Skala RW	SPU Sosial Budaya Skala Kota	SPU Sosial Budaya Skala Kecamatan	SPU Sosial Budaya Skala RW	Kawasan Peruntukan Industri	Pertanian Tanaman Pangan	Pertanian Perkebunan	Peternakan	Wisata Alam	Wisata Buatan	IPAL	Pergudangan	Perumahan dan Perdagangan/Jasa
24	25	26	27	28	29	30	31	32	33	34	35	36	37	38	39	40	41	42	43	44			
523	24101	INDUSTRI BESI DAN BAJA DASAR (IRON AND STEEL MAKING)	X	X	X	X	X	X	X	X	X	X	X	X	X	X	X	X	X	X	X	X	
524	24102	INDUSTRI PENGILINGAN BAJA (STEEL ROLLING)	X	X	X	X	X	X	X	X	X	X	X	X	X	X	X	X	X	X	X	X	
525	24103	INDUSTRI PIPA DAN SAMBUNGAN PIPA DARI BAJA DAN BESI	X	X	X	X	X	X	X	X	X	X	X	X	X	X	X	X	X	X	X	X	
526	24201	INDUSTRI PEMBUATAN LOGAM DASAR MULIA	X	X	X	X	X	X	X	X	X	X	X	X	X	X	X	X	X	X	X	X	
527	24202	INDUSTRI PEMBUATAN LOGAM DASAR BUKAN BESI	X	X	X	X	X	X	X	X	X	X	X	X	X	X	X	X	X	X	X	X	
528	24203	INDUSTRI PENGILINGAN LOGAM BUKAN BESI	X	X	X	X	X	X	X	X	X	X	X	X	X	X	X	X	X	X	X	X	
529	24204	INDUSTRI EKSTRUSI LOGAM BUKAN BESI	X	X	X	X	X	X	X	X	X	X	X	X	X	X	X	X	X	X	X	X	
530	24205	INDUSTRI PIPA DAN SAMBUNGAN PIPA DARI LOGAM BUKAN BESI DAN BAJA	X	X	X	X	X	X	X	X	X	X	X	X	X	X	X	X	X	X	X	X	
531	24206	INDUSTRI PENGOLAHAN URANIUM DAN BIJIH URANIUM	X	X	X	X	X	X	X	X	X	X	X	X	X	X	X	X	X	X	X	X	
532	24310	INDUSTRI PENGEORAN BESI DAN BAJA	X	X	X	X	X	X	X	X	X	X	X	X	X	X	X	X	X	X	X	X	
533	24320	INDUSTRI PENGEORAN LOGAM BUKAN BESI DAN BAJA	X	X	X	X	X	X	X	X	X	X	X	X	X	X	X	X	X	X	X	X	
534	25111	INDUSTRI BARANG DARI LOGAM BUKAN ALUMINIUM SIAP PASANG UNTUK BANGUNAN	X	X	X	X	X	X	X	X	X	X	X	X	I	X	X	X	X	X	X	X	
535	25112	INDUSTRI BARANG DARI LOGAM ALUMINIUM SIAP PASANG UNTUK BANGUNAN	X	X	X	X	X	X	X	X	X	X	X	X	I	X	X	X	X	X	X	X	

NO. URUT	KODE KBLI	KEGIATAN	ZONA BUDI DAYA																				
			Sarana Pelayanan Umum												Industri	Pertanian			Pariwisata		Zona Lainnya		Zona Campuran
			SPU-1.2	SPU-1.3	SPU-2.3	SPU-3.3	SPU-4.3	SPU-3.4	SPU-2.5	SPU-3.5	SPU-4.5	SPU-1.6	SPU-2.6	SPU-4.6		KPI	P-1	P-3	P-4	W-1	W-2	PL-4	
			SPU Transportasi Skala Kota	SPU Kesehatan Skala Kota	SPU Kesehatan Skala Kecamatan	SPU Kesehatan Skala Lingkungan	SPU Kesehatan Skala RW	SPU Olahraga Skala Lingkungan	SPU Peribadatan Skala Kecamatan	SPU Peribadatan Skala Lingkungan	SPU Peribadatan Skala RW	SPU Sosial Budaya Skala Kota	SPU Sosial Budaya Skala Kecamatan	SPU Sosial Budaya Skala RW	Kawasan Peruntukan Industri	Pertanian Tanaman Pangan	Pertanian Perkebunan	Peternakan	Wisata Alam	Wisata Buatan	IPAL	Pergudangan	Perumahan dan Perdagangan/Jasa
24	25	26	27	28	29	30	31	32	33	34	35	36	37	38	39	40	41	42	43	44			
536	25113	INDUSTRI KONSTRUKSI BERAT SIAP PASANG DARI BAJA UNTUK BANGUNAN	X	X	X	X	X	X	X	X	X	X	X	X	I	X	X	X	X	X	X	X	X
537	25119	INDUSTRI BARANG DARI LOGAM SIAP PASANG UNTUK KONSTRUKSI LAINNYA	X	X	X	X	X	X	X	X	X	X	X	X	I	X	X	X	X	X	X	X	X
538	25120	INDUSTRI TANGKI, TANDON AIR DAN WADAH DARI LOGAM	X	X	X	X	X	X	X	X	X	X	X	X	I	X	X	X	X	X	X	X	X
539	25130	INDUSTRI GENERATOR UAP, BUKAN KETEL PEMANAS	X	X	X	X	X	X	X	X	X	X	X	X	I	X	X	X	X	X	X	X	X
540	25200	INDUSTRI SENJATA DAN AMUNISI	X	X	X	X	X	X	X	X	X	X	X	X	X	X	X	X	X	X	X	X	X
541	25910	INDUSTRI PENEMPAAN, PENGEPRESAN, PENCETAKAN DAN PEMBENTUKAN LOGAM; METALURGI BUBUK	X	X	X	X	X	X	X	X	X	X	X	X	I	X	X	X	X	X	X	X	X
542	25920	JASA INDUSTRI UNTUK BERBAGAI Pengerjaan Khusus Logam dan Barang dari Logam	X	X	X	X	X	X	X	X	X	X	X	X	I	X	X	X	X	X	X	X	X
543	25931	INDUSTRI ALAT POTONG DAN PERKAKAS TANGAN UNTUK PERTANIAN	X	X	X	X	X	X	X	X	X	X	X	X	I	X	X	X	X	X	X	X	X
544	25932	INDUSTRI ALAT POTONG DAN PERKAKAS TANGAN PERTUKANGAN	X	X	X	X	X	X	X	X	X	X	X	X	I	X	X	X	X	X	X	X	X
545	25933	INDUSTRI ALAT POTONG DAN PERKAKAS TANGAN YANG DIGUNAKAN DALAM RUMAH TANGGA	X	X	X	X	X	X	X	X	X	X	X	X	I	X	X	X	X	X	X	X	X
546	25934	INDUSTRI PERALATAN UMUM	X	X	X	X	X	X	X	X	X	X	X	X	I	X	X	X	X	X	X	X	X
547	25940	INDUSTRI EMBER, KALENG, DRUM DAN WADAH SEJENIS DARI LOGAM	X	X	X	X	X	X	X	X	X	X	X	X	I	X	X	X	X	X	X	X	X

NO. URUT	KODE KBLI	KEGIATAN	ZONA BUDI DAYA																					
			Sarana Pelayanan Umum												Industri	Pertanian			Pariwisata		Zona Lainnya		Zona Campuran	
			SPU-1.2	SPU-1.3	SPU-2.3	SPU-3.3	SPU-4.3	SPU-3.4	SPU-2.5	SPU-3.5	SPU-4.5	SPU-1.6	SPU-2.6	SPU-4.6		KPI	P-1	P-3	P-4	W-1	W-2	PL-4	PL-6	C-1
			SPU Transportasi Skala Kota	SPU Kesehatan Skala Kota	SPU Kesehatan Skala Kecamatan	SPU Kesehatan Skala Lingkungan	SPU Kesehatan Skala RW	SPU Olahraga Skala Lingkungan	SPU Peribadatan Skala Kecamatan	SPU Peribadatan Skala Lingkungan	SPU Peribadatan Skala RW	SPU Sosial Budaya Skala Kota	SPU Sosial Budaya Skala Kecamatan	SPU Sosial Budaya Skala RW	Kawasan Peruntukan Industri	Pertanian Tanaman Pangan	Pertanian Perkebunan	Peternakan	Wisata Alam	Wisata Buatan	IPAL	Pergudangan	Perumahan dan Perdagangan/Jasa	
1	2	3	24	25	26	27	28	29	30	31	32	33	34	35	36	37	38	39	40	41	42	43	44	
548	25951	INDUSTRI BARANG DARI KAWAT	X	X	X	X	X	X	X	X	X	X	X	X	I	X	X	X	X	X	X	X	X	X
549	25952	INDUSTRI PAKU, MUR DAN BAUT	X	X	X	X	X	X	X	X	X	X	X	X	I	X	X	X	X	X	X	X	X	X
550	25991	INDUSTRI BRANKAS, FILLING KANTOR DAN SEJENISNYA	X	X	X	X	X	X	X	X	X	X	X	X	I	X	X	X	X	X	X	X	X	X
551	25992	INDUSTRI PERALATAN DAPUR DAN PERALATAN MEJA DARI LOGAM	X	X	X	X	X	X	X	X	X	X	X	X	I	X	X	X	X	X	X	X	X	X
552	25993	INDUSTRI KEPERLUAN RUMAH TANGGA DARI LOGAM BUKAN PERALATAN DAPUR DAN PERALATAN MEJA	X	X	X	X	X	X	X	X	X	X	X	X	I	X	X	X	X	X	X	X	X	X
553	25994	INDUSTRI PEMBUATAN PROFIL	X	X	X	X	X	X	X	X	X	X	X	X	I	X	X	X	X	X	X	X	X	X
554	25995	INDUSTRI LAMPU DARI LOGAM	X	X	X	X	X	X	X	X	X	X	X	X	I	X	X	X	X	X	X	X	X	X
555	25999	INDUSTRI BARANG LOGAM LAINNYA YTDL	X	X	X	X	X	X	X	X	X	X	X	X	I	X	X	X	X	X	X	X	X	X
556	26110	INDUSTRI TABUNG ELEKTRON DAN KONEKTOR ELEKTRONIK	X	X	X	X	X	X	X	X	X	X	X	X	I	X	X	X	X	X	X	X	X	X
557	26120	INDUSTRI SEMI KONDUKTOR DAN KOMPONEN ELEKTRONIK LAINNYA	X	X	X	X	X	X	X	X	X	X	X	X	I	X	X	X	X	X	X	X	X	X
558	26210	INDUSTRI KOMPUTER DAN/ATAU PERAKITAN KOMPUTER	X	X	X	X	X	X	X	X	X	X	X	X	I	X	X	X	X	X	X	X	X	X
559	26220	INDUSTRI PERLENGKAPAN KOMPUTER	X	X	X	X	X	X	X	X	X	X	X	X	I	X	X	X	X	X	X	X	X	X
560	26310	INDUSTRI PERALATAN TELEPON DAN FAKSIMILI	X	X	X	X	X	X	X	X	X	X	X	X	I	X	X	X	X	X	X	X	X	X

NO. URUT	KODE KBLI	KEGIATAN	ZONA BUDI DAYA																					
			Sarana Pelayanan Umum												Industri	Pertanian			Pariwisata		Zona Lainnya		Zona Campuran	
			SPU-1.2	SPU-1.3	SPU-2.3	SPU-3.3	SPU-4.3	SPU-3.4	SPU-2.5	SPU-3.5	SPU-4.5	SPU-1.6	SPU-2.6	SPU-4.6		KPI	P-1	P-3	P-4	W-1	W-2	PL-4	PL-6	C-1
			SPU Transportasi Skala Kota	SPU Kesehatan Skala Kota	SPU Kesehatan Skala Kecamatan	SPU Kesehatan Skala Lingkungan	SPU Kesehatan Skala RW	SPU Olahraga Skala Lingkungan	SPU Peribadatan Skala Kecamatan	SPU Peribadatan Skala Lingkungan	SPU Peribadatan Skala RW	SPU Sosial Budaya Skala Kota	SPU Sosial Budaya Skala Kecamatan	SPU Sosial Budaya Skala RW	Kawasan Peruntukan Industri	Pertanian Tanaman Pangan	Pertanian Perkebunan	Peternakan	Wisata Alam	Wisata Buatan	IPAL	Pergudangan	Perumahan dan Perdagangan/Jasa	
1	2	3	24	25	26	27	28	29	30	31	32	33	34	35	36	37	38	39	40	41	42	43	44	
561	26320	INDUSTRI PERALATAN KOMUNIKASI TANPA KABEL (WIRELESS)	X	X	X	X	X	X	X	X	X	X	X	X	X	I	X	X	X	X	X	X	X	X
562	26391	INDUSTRI KARTU CERDAS (SMART CARD)	X	X	X	X	X	X	X	X	X	X	X	X	X	I	X	X	X	X	X	X	X	X
563	26399	INDUSTRI PERALATAN KOMUNIKASI LAINNYA	X	X	X	X	X	X	X	X	X	X	X	X	X	I	X	X	X	X	X	X	X	X
564	26410	INDUSTRI TELEVISI DAN/ATAU PERAKITAN TELEVISI	X	X	X	X	X	X	X	X	X	X	X	X	X	I	X	X	X	X	X	X	X	X
565	26420	INDUSTRI PERALATAN PEREKAM, PENERIMA DAN PENGGANDA AUDIO DAN VIDEO, BUKAN INDUSTRI TELEVISI	X	X	X	X	X	X	X	X	X	X	X	X	X	I	X	X	X	X	X	X	X	X
566	26490	INDUSTRI PERALATAN AUDIO DAN VIDEO ELEKTRONIK LAINNYA	X	X	X	X	X	X	X	X	X	X	X	X	X	I	X	X	X	X	X	X	X	X
567	26511	INDUSTRI ALAT UKUR DAN ALAT UJI MANUAL	X	X	X	X	X	X	X	X	X	X	X	X	X	I	X	X	X	X	X	X	X	X
568	26512	INDUSTRI ALAT UKUR DAN ALAT UJI ELEKTRIK	X	X	X	X	X	X	X	X	X	X	X	X	X	I	X	X	X	X	X	X	X	X
569	26513	INDUSTRI ALAT UKUR DAN ALAT UJI ELEKTRONIK	X	X	X	X	X	X	X	X	X	X	X	X	X	I	X	X	X	X	X	X	X	X
570	26514	INDUSTRI ALAT UJI DALAM PROSES INDUSTRI	X	X	X	X	X	X	X	X	X	X	X	X	X	I	X	X	X	X	X	X	X	X
571	26520	INDUSTRI ALAT UKUR WAKTU	X	X	X	X	X	X	X	X	X	X	X	X	X	I	X	X	X	X	X	X	X	X
572	26601	INDUSTRI PERALATAN IRADIASI/SINAR X, PERLENGKAPAN DAN SEJENISNYA	X	X	X	X	X	X	X	X	X	X	X	X	X	I	X	X	X	X	X	X	X	X
573	26602	INDUSTRI PERALATAN ELEKTROMEDIKAL DAN ELEKTROTHERAPI	X	X	X	X	X	X	X	X	X	X	X	X	X	I	X	X	X	X	X	X	X	X

NO. URUT	KODE KBLI	KEGIATAN	ZONA BUDI DAYA																					
			Sarana Pelayanan Umum												Industri	Pertanian			Pariwisata		Zona Lainnya		Zona Campuran	
			SPU-1.2	SPU-1.3	SPU-2.3	SPU-3.3	SPU-4.3	SPU-3.4	SPU-2.5	SPU-3.5	SPU-4.5	SPU-1.6	SPU-2.6	SPU-4.6		KPI	P-1	P-3	P-4	W-1	W-2	PL-4		PL-6
			SPU Transportasi Skala Kota	SPU Kesehatan Skala Kota	SPU Kesehatan Skala Kecamatan	SPU Kesehatan Skala Lingkungan	SPU Kesehatan Skala RW	SPU Olahraga Skala Lingkungan	SPU Peribadatan Skala Kecamatan	SPU Peribadatan Skala Lingkungan	SPU Peribadatan Skala RW	SPU Sosial Budaya Skala Kota	SPU Sosial Budaya Skala Kecamatan	SPU Sosial Budaya Skala RW	Kawasan Peruntukan Industri	Pertanian Tanaman Pangan	Pertanian Perkebunan	Peternakan	Wisata Alam	Wisata Buatan	IPAL	Pergudangan	Perumahan dan Perdagangan/Jasa	
1	2	3	24	25	26	27	28	29	30	31	32	33	34	35	36	37	38	39	40	41	42	43	44	
574	26710	INDUSTRI PERALATAN FOTOGRAFI	X	X	X	X	X	X	X	X	X	X	X	X	X	I	X	X	X	X	X	X	X	X
575	26791	INDUSTRI KAMERA CINEMATOGRAFI PROYEKTOR DAN PERLENGKAPANNYA	X	X	X	X	X	X	X	X	X	X	X	X	X	I	X	X	X	X	X	X	X	X
576	26792	INDUSTRI TEROPONG DAN INSTRUMEN OPTIK BUKAN KACA MATA	X	X	X	X	X	X	X	X	X	X	X	X	X	I	X	X	X	X	X	X	X	X
577	26800	INDUSTRI MEDIA MAGNETIK DAN MEDIA OPTIK	X	X	X	X	X	X	X	X	X	X	X	X	X	I	X	X	X	X	X	X	X	X
578	27111	INDUSTRI MOTOR LISTRIK	X	X	X	X	X	X	X	X	X	X	X	X	X	I	X	X	X	X	X	X	X	X
579	27112	INDUSTRI MESIN PEMBANGKIT LISTRIK	X	X	X	X	X	X	X	X	X	X	X	X	X	I	X	X	X	X	X	X	X	X
580	27113	INDUSTRI PENGUBAH TEGANGAN (TRANSFORMATOR), PENGUBAH ARUS (RECTIFIER) DAN PENGONTROL TEGANGAN (VOLTAGE STABILIZER)	X	X	X	X	X	X	X	X	X	X	X	X	X	I	X	X	X	X	X	X	X	X
581	27120	INDUSTRI PERALATAN PENGONTROL DAN PENDISTRIBUSIAN LISTRIK	X	X	X	X	X	X	X	X	X	X	X	X	X	I	X	X	X	X	X	X	X	X
582	27201	INDUSTRI BATU BATERAI	X	X	X	X	X	X	X	X	X	X	X	X	X	I	X	X	X	X	X	X	X	X
583	27202	INDUSTRI AKUMULATOR LISTRIK	X	X	X	X	X	X	X	X	X	X	X	X	X	I	X	X	X	X	X	X	X	X
584	27203	INDUSTRI BATERAI UNTUK KENDARAAN BERMOTOR LISTRIK	X	X	X	X	X	X	X	X	X	X	X	X	X	I	X	X	X	X	X	X	X	X
585	27310	INDUSTRI KABEL SERAT OPTIK	X	X	X	X	X	X	X	X	X	X	X	X	X	I	X	X	X	X	X	X	X	X
586	27320	INDUSTRI KABEL LISTRIK DAN ELEKTRONIK LAINNYA	X	X	X	X	X	X	X	X	X	X	X	X	X	I	X	X	X	X	X	X	X	X

NO. URUT	KODE KBLI	KEGIATAN	ZONA BUDI DAYA																					
			Sarana Pelayanan Umum												Industri	Pertanian			Pariwisata		Zona Lainnya		Zona Campuran	
			SPU-1.2	SPU-1.3	SPU-2.3	SPU-3.3	SPU-4.3	SPU-3.4	SPU-2.5	SPU-3.5	SPU-4.5	SPU-1.6	SPU-2.6	SPU-4.6		KPI	P-1	P-3	P-4	W-1	W-2	PL-4	PL-6	C-1
			SPU Transportasi Skala Kota	SPU Kesehatan Skala Kota	SPU Kesehatan Skala Kecamatan	SPU Kesehatan Skala Lingkungan	SPU Kesehatan Skala RW	SPU Olahraga Skala Lingkungan	SPU Peribadatan Skala Kecamatan	SPU Peribadatan Skala Lingkungan	SPU Peribadatan Skala RW	SPU Sosial Budaya Skala Kota	SPU Sosial Budaya Skala Kecamatan	SPU Sosial Budaya Skala RW	Kawasan Peruntukan Industri	Pertanian Tanaman Pangan	Pertanian Perkebunan	Peternakan	Wisata Alam	Wisata Buatan	IPAL	Pergudangan	Perumahan dan Perdagangan/Jasa	
1	2	3	24	25	26	27	28	29	30	31	32	33	34	35	36	37	38	39	40	41	42	43	44	
587	27330	INDUSTRI PERLENGKAPAN KABEL	X	X	X	X	X	X	X	X	X	X	X	X	I	X	X	X	X	X	X	X	X	X
588	27401	INDUSTRI BOLA LAMPU PIJAR, LAMPU PENERANGAN TERPUSAT DAN LAMPU ULTRA VIOLET	X	X	X	X	X	X	X	X	X	X	X	X	I	X	X	X	X	X	X	X	X	X
589	27402	INDUSTRI LAMPU TABUNG GAS (LAMPU PEMBUANG LISTRIK)	X	X	X	X	X	X	X	X	X	X	X	X	I	X	X	X	X	X	X	X	X	X
590	27403	INDUSTRI PERALATAN PENERANGAN UNTUK ALAT TRANSPORTASI	X	X	X	X	X	X	X	X	X	X	X	X	I	X	X	X	X	X	X	X	X	X
591	27404	INDUSTRI LAMPU LED	X	X	X	X	X	X	X	X	X	X	X	X	I	X	X	X	X	X	X	X	X	X
592	27409	INDUSTRI PERALATAN PENERANGAN LAINNYA	X	X	X	X	X	X	X	X	X	X	X	X	I	X	X	X	X	X	X	X	X	X
593	27510	INDUSTRI PERALATAN LISTRIK RUMAH TANGGA	X	X	X	X	X	X	X	X	X	X	X	X	I	X	X	X	X	X	X	X	X	X
594	27520	INDUSTRI PERALATAN ELEKTROTHERMAL RUMAH TANGGA	X	X	X	X	X	X	X	X	X	X	X	X	X	X	X	X	X	X	X	X	X	X
595	27530	INDUSTRI PERALATAN PEMANAS DAN MASAK BUKAN LISTRIK RUMAH TANGGA	X	X	X	X	X	X	X	X	X	X	X	X	X	X	X	X	X	X	X	X	X	X
596	27900	INDUSTRI PERALATAN LISTRIK LAINNYA	X	X	X	X	X	X	X	X	X	X	X	X	X	X	X	X	X	X	X	X	X	X
597	28111	INDUSTRI MESIN UAP, TURBIN DAN KINCIR	X	X	X	X	X	X	X	X	X	X	X	X	I	X	X	X	X	X	X	X	X	X
598	28112	INDUSTRI MOTOR PEMBAKARAN DALAM	X	X	X	X	X	X	X	X	X	X	X	X	X	X	X	X	X	X	X	X	X	X
599	28113	INDUSTRI KOMPONEN DAN SUKU CADANG MESIN DAN TURBIN	X	X	X	X	X	X	X	X	X	X	X	X	I	X	X	X	X	X	X	X	X	X

NO. URUT	KODE KBLI	KEGIATAN	ZONA BUDI DAYA																					
			Sarana Pelayanan Umum												Industri	Pertanian			Pariwisata		Zona Lainnya		Zona Campuran	
			SPU-1.2	SPU-1.3	SPU-2.3	SPU-3.3	SPU-4.3	SPU-3.4	SPU-2.5	SPU-3.5	SPU-4.5	SPU-1.6	SPU-2.6	SPU-4.6		KPI	P-1	P-3	P-4	W-1	W-2	PL-4	PL-6	C-1
			SPU Transportasi Skala Kota	SPU Kesehatan Skala Kota	SPU Kesehatan Skala Kecamatan	SPU Kesehatan Skala Lingkungan	SPU Kesehatan Skala RW	SPU Olahraga Skala Lingkungan	SPU Peribadatan Skala Kecamatan	SPU Peribadatan Skala Lingkungan	SPU Peribadatan Skala RW	SPU Sosial Budaya Skala Kota	SPU Sosial Budaya Skala Kecamatan	SPU Sosial Budaya Skala RW	Kawasan Peruntukan Industri	Pertanian Tanaman Pangan	Pertanian Perkebunan	Peternakan	Wisata Alam	Wisata Buatan	IPAL	Pergudangan	Perumahan dan Perdagangan/Jasa	
1	2	3	24	25	26	27	28	29	30	31	32	33	34	35	36	37	38	39	40	41	42	43	44	
600	28120	INDUSTRI PERALATAN TENAGA ZAT CAIR DAN GAS	X	X	X	X	X	X	X	X	X	X	X	X	I	X	X	X	X	X	X	X	X	X
601	28130	INDUSTRI POMPA LAINNYA, KOMPRESOR, KRAN DAN KLEP/KATUP	X	X	X	X	X	X	X	X	X	X	X	X	X	X	X	X	X	X	X	X	X	X
602	28140	INDUSTRI BEARING, RODA GIGI DAN ELEMEN PENGGERAK MESIN	X	X	X	X	X	X	X	X	X	X	X	X	X	X	X	X	X	X	X	X	X	X
603	28151	INDUSTRI OVEN, PERAPIAN DAN TUNGKU PEMBAKAR SEJENIS YANG TIDAK MENGGUNAKAN ARUS LISTRIK	X	X	X	X	X	X	X	X	X	X	X	X	X	X	X	X	X	X	X	X	X	X
604	28152	INDUSTRI OVEN, PERAPIAN DAN TUNGKU PEMBAKAR SEJENIS YANG MENGGUNAKAN ARUS LISTRIK	X	X	X	X	X	X	X	X	X	X	X	X	X	X	X	X	X	X	X	X	X	X
605	28160	INDUSTRI ALAT PENGANGKAT DAN PEMINDAH	X	X	X	X	X	X	X	X	X	X	X	X	X	X	X	X	X	X	X	X	X	X
606	28171	INDUSTRI MESIN KANTOR DAN AKUNTANSI MANUAL	X	X	X	X	X	X	X	X	X	X	X	X	X	X	X	X	X	X	X	X	X	X
607	28172	INDUSTRI MESIN KANTOR DAN AKUNTANSI ELEKTRIK	X	X	X	X	X	X	X	X	X	X	X	X	X	X	X	X	X	X	X	X	X	X
608	28173	INDUSTRI MESIN KANTOR DAN AKUNTANSI ELEKTRONIK	X	X	X	X	X	X	X	X	X	X	X	X	X	X	X	X	X	X	X	X	X	X
609	28174	INDUSTRI MESIN FOTOCOPI	X	X	X	X	X	X	X	X	X	X	X	X	X	X	X	X	X	X	X	X	X	X
610	28179	INDUSTRI MESIN DAN PERALATAN KANTOR LAINNYA	X	X	X	X	X	X	X	X	X	X	X	X	X	X	X	X	X	X	X	X	X	X
611	28180	INDUSTRI PERKAKAS TANGAN YANG DIGERAKKAN TENAGA	X	X	X	X	X	X	X	X	X	X	X	X	X	X	X	X	X	X	X	X	X	X

NO. URUT	KODE KBLI	KEGIATAN	ZONA BUDI DAYA																				
			Sarana Pelayanan Umum												Industri	Pertanian			Pariwisata		Zona Lainnya		Zona Campuran
			SPU-1.2	SPU-1.3	SPU-2.3	SPU-3.3	SPU-4.3	SPU-3.4	SPU-2.5	SPU-3.5	SPU-4.5	SPU-1.6	SPU-2.6	SPU-4.6		KPI	P-1	P-3	P-4	W-1	W-2	PL-4	PL-6
			SPU Transportasi Skala Kota	SPU Kesehatan Skala Kota	SPU Kesehatan Skala Kecamatan	SPU Kesehatan Skala Lingkungan	SPU Kesehatan Skala RW	SPU Olahraga Skala Lingkungan	SPU Peribadatan Skala Kecamatan	SPU Peribadatan Skala Lingkungan	SPU Peribadatan Skala RW	SPU Sosial Budaya Skala Kota	SPU Sosial Budaya Skala Kecamatan	SPU Sosial Budaya Skala RW	Kawasan Peruntukan Industri	Pertanian Tanaman Pangan	Pertanian Perkebunan	Peternakan	Wisata Alam	Wisata Buatan	IPAL	Pergudangan	Perumahan dan Perdagangan/Jasa
24	25	26	27	28	29	30	31	32	33	34	35	36	37	38	39	40	41	42	43	44			
612	28191	INDUSTRI MESIN UNTUK PEMBUNGKUS, PEMBOTOLAN DAN PENGALENGAN	X	X	X	X	X	X	X	X	X	X	X	X	X	X	X	X	X	X	X	X	
613	28192	INDUSTRI MESIN TIMBANGAN	X	X	X	X	X	X	X	X	X	X	X	X	X	X	X	X	X	X	X	X	
614	28193	INDUSTRI MESIN PENDINGIN	X	X	X	X	X	X	X	X	X	X	X	X	X	X	X	X	X	X	X	X	
615	28199	INDUSTRI MESIN UNTUK KEPERLUAN UMUM LAINNYA YTDL	X	X	X	X	X	X	X	X	X	X	X	X	X	X	X	X	X	X	X	X	
616	28210	INDUSTRI MESIN PERTANIAN DAN KEHUTANAN	X	X	X	X	X	X	X	X	X	X	X	X	X	X	X	X	X	X	X	X	
617	28221	INDUSTRI MESIN DAN PERKAKAS MESIN UNTUK Pengerjaan Logam	X	X	X	X	X	X	X	X	X	X	X	X	X	X	X	X	X	X	X	X	
618	28222	INDUSTRI MESIN DAN PERKAKAS MESIN UNTUK Pengerjaan Kayu	X	X	X	X	X	X	X	X	X	X	X	X	X	X	X	X	X	X	X	X	
619	28223	INDUSTRI MESIN DAN PERKAKAS MESIN UNTUK Pengerjaan Bahan Bukan Logam dan Kayu	X	X	X	X	X	X	X	X	X	X	X	X	X	X	X	X	X	X	X	X	
620	28224	INDUSTRI MESIN DAN PERKAKAS MESIN UNTUK PENGELASAN YANG MENGGUNAKAN ARUS LISTRIK	X	X	X	X	X	X	X	X	X	X	X	X	X	X	X	X	X	X	X	X	
621	28230	INDUSTRI MESIN METALURGI	X	X	X	X	X	X	X	X	X	X	X	X	X	X	X	X	X	X	X	X	
622	28240	INDUSTRI MESIN PENAMBANGAN, PENGGALIAN DAN KONSTRUKSI	X	X	X	X	X	X	X	X	X	X	X	X	X	X	X	X	X	X	X	X	
623	28250	INDUSTRI MESIN PENGOLAHAN MAKANAN, MINUMAN DAN TEMBAKAU	X	X	X	X	X	X	X	X	X	X	X	X	I	X	X	X	X	X	X	X	

NO. URUT	KODE KBLI	KEGIATAN	ZONA BUDI DAYA																					
			Sarana Pelayanan Umum												Industri	Pertanian			Pariwisata		Zona Lainnya		Zona Campuran	
			SPU-1.2	SPU-1.3	SPU-2.3	SPU-3.3	SPU-4.3	SPU-3.4	SPU-2.5	SPU-3.5	SPU-4.5	SPU-1.6	SPU-2.6	SPU-4.6		KPI	P-1	P-3	P-4	W-1	W-2	PL-4	PL-6	C-1
			SPU Transportasi Skala Kota	SPU Kesehatan Skala Kota	SPU Kesehatan Skala Kecamatan	SPU Kesehatan Skala Lingkungan	SPU Kesehatan Skala RW	SPU Olahraga Skala Lingkungan	SPU Peribadatan Skala Kecamatan	SPU Peribadatan Skala Lingkungan	SPU Peribadatan Skala RW	SPU Sosial Budaya Skala Kota	SPU Sosial Budaya Skala Kecamatan	SPU Sosial Budaya Skala RW	Kawasan Peruntukan Industri	Pertanian Tanaman Pangan	Pertanian Perkebunan	Peternakan	Wisata Alam	Wisata Buatan	IPAL	Pergudangan	Perumahan dan Perdagangan/Jasa	
1	2	3	24	25	26	27	28	29	30	31	32	33	34	35	36	37	38	39	40	41	42	43	44	
624	28261	INDUSTRI KABINET MESIN JAHIT	X	X	X	X	X	X	X	X	X	X	X	X	I	X	X	X	X	X	X	X	X	X
625	28262	INDUSTRI MESIN JAHIT SERTA MESIN CUCI DAN MESIN PENDINGIN UNTUK KEPERLUAN NIAGA	X	X	X	X	X	X	X	X	X	X	X	X	I	X	X	X	X	X	X	X	X	X
626	28263	INDUSTRI MESIN TEKSTIL	X	X	X	X	X	X	X	X	X	X	X	X	I	X	X	X	X	X	X	X	X	X
627	28264	INDUSTRI JARUM MESIN JAHIT, RAJUT, BORDIR DAN SEJENISNYA	X	X	X	X	X	X	X	X	X	X	X	X	I	X	X	X	X	X	X	X	X	X
628	28265	INDUSTRI MESIN PENYIAPAN DAN PEMBUATAN PRODUK KULIT	X	X	X	X	X	X	X	X	X	X	X	X	I	X	X	X	X	X	X	X	X	X
629	28291	INDUSTRI MESIN PERCETAKAN	X	X	X	X	X	X	X	X	X	X	X	X	I	X	X	X	X	X	X	X	X	X
630	28292	INDUSTRI MESIN PABRIK KERTAS	X	X	X	X	X	X	X	X	X	X	X	X	I	X	X	X	X	X	X	X	X	X
631	28299	INDUSTRI MESIN KEPERLUAN KHUSUS LAINNYA	X	X	X	X	X	X	X	X	X	X	X	X	I	X	X	X	X	X	X	X	X	X
632	29101	INDUSTRI KENDARAAN BERMOTOR RODA EMPAT ATAU LEBIH	X	X	X	X	X	X	X	X	X	X	X	X	I	X	X	X	X	X	X	X	X	X
633	29102	INDUSTRI KENDARAAN MULTIGUNA PEDESAAN	X	X	X	X	X	X	X	X	X	X	X	X	I	X	X	X	X	X	X	X	X	X
634	29200	INDUSTRI KAROSERI KENDARAAN BERMOTOR RODA EMPAT ATAU LEBIH DAN INDUSTRI TRAILER DAN SEMI TRAILER	X	X	X	X	X	X	X	X	X	X	X	X	I	X	X	X	X	X	X	X	X	X
635	29300	INDUSTRI SUKU CADANG DAN AKSESORI KENDARAAN BERMOTOR RODA EMPAT ATAU LEBIH	X	X	X	X	X	X	X	X	X	X	X	X	I	X	X	X	X	X	X	X	X	X

NO. URUT	KODE KBLI	KEGIATAN	ZONA BUDI DAYA																				
			Sarana Pelayanan Umum												Industri	Pertanian			Pariwisata		Zona Lainnya		Zona Campuran
			SPU-1.2	SPU-1.3	SPU-2.3	SPU-3.3	SPU-4.3	SPU-3.4	SPU-2.5	SPU-3.5	SPU-4.5	SPU-1.6	SPU-2.6	SPU-4.6		KPI	P-1	P-3	P-4	W-1	W-2	PL-4	PL-6
			SPU Transportasi Skala Kota	SPU Kesehatan Skala Kota	SPU Kesehatan Skala Kecamatan	SPU Kesehatan Skala Lingkungan	SPU Kesehatan Skala RW	SPU Olahraga Skala Lingkungan	SPU Peribadatan Skala Kecamatan	SPU Peribadatan Skala Lingkungan	SPU Peribadatan Skala RW	SPU Sosial Budaya Skala Kota	SPU Sosial Budaya Skala Kecamatan	SPU Sosial Budaya Skala RW	Kawasan Peruntukan Industri	Pertanian Tanaman Pangan	Pertanian Perkebunan	Peternakan	Wisata Alam	Wisata Buatan	IPAL	Pergudangan	Perumahan dan Perdagangan/Jasa
1	2	3	24	25	26	27	28	29	30	31	32	33	34	35	36	37	38	39	40	41	42	43	44
636	30111	INDUSTRI KAPAL DAN PERAHU	X	X	X	X	X	X	X	X	X	X	X	X	X	X	X	X	X	X	X	X	X
637	30112	INDUSTRI BANGUNAN LEPAS PANTAI DAN BANGUNAN TERAPUNG	X	X	X	X	X	X	X	X	X	X	X	X	X	X	X	X	X	X	X	X	X
638	30113	INDUSTRI PERALATAN, PERLENGKAPAN DAN BAGIAN KAPAL	X	X	X	X	X	X	X	X	X	X	X	X	X	X	X	X	X	X	X	X	X
639	30120	INDUSTRI PEMBUATAN KAPAL DAN PERAHU UNTUK TUJUAN WISATA ATAU REKREASI DAN OLAHRAGA	X	X	X	X	X	X	X	X	X	X	X	X	X	X	X	X	X	X	X	X	X
640	30200	INDUSTRI LOKOMOTIF DAN GERBONG KERETA	X	X	X	X	X	X	X	X	X	X	X	X	X	X	X	X	X	X	X	X	X
641	30300	INDUSTRI PESAWAT TERBANG DAN PERLENGKAPANNYA	X	X	X	X	X	X	X	X	X	X	X	X	X	X	X	X	X	X	X	X	X
642	30400	INDUSTRI KENDARAAN PERANG	X	X	X	X	X	X	X	X	X	X	X	X	X	X	X	X	X	X	X	X	X
643	30911	INDUSTRI SEPEDA MOTOR RODA DUA DAN TIGA	X	X	X	X	X	X	X	X	X	X	X	X	X	X	X	X	X	X	X	X	X
644	30912	INDUSTRI KOMPONEN DAN PERLENGKAPAN SEPEDA MOTOR RODA DUA DAN TIGA	X	X	X	X	X	X	X	X	X	X	X	X	I	X	X	X	X	X	X	X	X
645	30921	INDUSTRI SEPEDA DAN KURSI RODA TERMASUK BECAK	X	X	X	X	X	X	X	X	X	X	X	X	I	X	X	X	X	X	X	X	X
646	30922	INDUSTRI PERLENGKAPAN SEPEDA DAN KURSI RODA TERMASUK BECAK	X	X	X	X	X	X	X	X	X	X	X	X	X	X	X	X	X	X	X	X	X
647	30990	INDUSTRI ALAT ANGKUTAN LAINNYA YTDL	X	X	X	X	X	X	X	X	X	X	X	X	X	X	X	X	X	X	X	X	X
648	31001	INDUSTRI FURNITUR DARI KAYU	X	X	X	X	X	X	X	X	X	X	X	X	I	X	X	X	X	X	X	X	X

NO. URUT	KODE KBLI	KEGIATAN	ZONA BUDI DAYA																				
			Sarana Pelayanan Umum												Industri	Pertanian			Pariwisata		Zona Lainnya		Zona Campuran
			SPU-1.2	SPU-1.3	SPU-2.3	SPU-3.3	SPU-4.3	SPU-3.4	SPU-2.5	SPU-3.5	SPU-4.5	SPU-1.6	SPU-2.6	SPU-4.6		KPI	P-1	P-3	P-4	W-1	W-2	PL-4	PL-6
			SPU Transportasi Skala Kota	SPU Kesehatan Skala Kota	SPU Kesehatan Skala Kecamatan	SPU Kesehatan Skala Lingkungan	SPU Kesehatan Skala RW	SPU Olahraga Skala Lingkungan	SPU Peribadatan Skala Kecamatan	SPU Peribadatan Skala Lingkungan	SPU Peribadatan Skala RW	SPU Sosial Budaya Skala Kota	SPU Sosial Budaya Skala Kecamatan	SPU Sosial Budaya Skala RW	Kawasan Peruntukan Industri	Pertanian Tanaman Pangan	Pertanian Perkebunan	Peternakan	Wisata Alam	Wisata Buatan	IPAL	Pergudangan	Perumahan dan Perdagangan/Jasa
24	25	26	27	28	29	30	31	32	33	34	35	36	37	38	39	40	41	42	43	44			
649	31002	INDUSTRI FURNITUR DARI ROTAN DAN ATAU BAMBU	X	X	X	X	X	X	X	X	X	X	X	X	I	X	X	X	X	X	X	X	X
650	31003	INDUSTRI FURNITUR DARI PLASTIK	X	X	X	X	X	X	X	X	X	X	X	X	I	X	X	X	X	X	X	X	X
651	31004	INDUSTRI FURNITUR DARI LOGAM	X	X	X	X	X	X	X	X	X	X	X	X	I	X	X	X	X	X	X	X	X
652	31009	INDUSTRI FURNITUR LAINNYA	X	X	X	X	X	X	X	X	X	X	X	X	I	X	X	X	X	X	X	X	X
653	32111	INDUSTRI PERMATA	X	X	X	X	X	X	X	X	X	X	X	X	X	X	X	X	X	X	X	X	X
654	32112	INDUSTRI BARANG PERHIASAN DARI LOGAM MULIA UNTUK KEPERLUAN PRIBADI	X	X	X	X	X	X	X	X	X	X	X	X	X	X	X	X	X	X	X	X	X
655	32113	INDUSTRI BARANG PERHIASAN DARI LOGAM MULIA BUKAN UNTUK KEPERLUAN PRIBADI	X	X	X	X	X	X	X	X	X	X	X	X	X	X	X	X	X	X	X	X	X
656	32114	INDUSTRI BARANG DARI LOGAM MULIA UNTUK KEPERLUAN TEKNIK DAN ATAU LABORATORIUM	X	X	X	X	X	X	X	X	X	X	X	X	X	X	X	X	X	X	X	X	X
657	32115	INDUSTRI PERHIASAN MUTIARA	X	X	X	X	X	X	X	X	X	X	X	X	X	X	X	X	X	X	X	X	X
658	32119	INDUSTRI BARANG LAINNYA DARI LOGAM MULIA	X	X	X	X	X	X	X	X	X	X	X	X	X	X	X	X	X	X	X	X	X
659	32120	INDUSTRI PERHIASAN IMITASI DAN BARANG SEJENIS	X	X	X	X	X	X	X	X	X	X	X	X	X	X	X	X	X	X	X	X	X
660	32201	INDUSTRI ALAT MUSIK TRADISIONAL	X	X	X	X	X	X	X	X	X	X	X	X	I	X	X	X	X	X	X	X	X
661	32202	INDUSTRI ALAT MUSIK BUKAN TRADISIONAL	X	X	X	X	X	X	X	X	X	X	X	X	I	X	X	X	X	X	X	X	X

NO. URUT	KODE KBLI	KEGIATAN	ZONA BUDI DAYA																				
			Sarana Pelayanan Umum												Industri	Pertanian			Pariwisata		Zona Lainnya		Zona Campuran
			SPU-1.2	SPU-1.3	SPU-2.3	SPU-3.3	SPU-4.3	SPU-3.4	SPU-2.5	SPU-3.5	SPU-4.5	SPU-1.6	SPU-2.6	SPU-4.6		KPI	P-1	P-3	P-4	W-1	W-2	PL-4	
			SPU Transportasi Skala Kota	SPU Kesehatan Skala Kota	SPU Kesehatan Skala Kecamatan	SPU Kesehatan Skala Lingkungan	SPU Kesehatan Skala RW	SPU Olahraga Skala Lingkungan	SPU Peribadatan Skala Kecamatan	SPU Peribadatan Skala Lingkungan	SPU Peribadatan Skala RW	SPU Sosial Budaya Skala Kota	SPU Sosial Budaya Skala Kecamatan	SPU Sosial Budaya Skala RW	Kawasan Peruntukan Industri	Pertanian Tanaman Pangan	Pertanian Perkebunan	Peternakan	Wisata Alam	Wisata Buatan	IPAL	Pergudangan	Perumahan dan Perdagangan/Jasa
24	25	26	27	28	29	30	31	32	33	34	35	36	37	38	39	40	41	42	43	44			
662	32300	INDUSTRI ALAT OLAHRAGA	X	X	X	X	X	X	X	X	X	X	X	X	I	X	X	X	X	X	X	X	
663	32401	INDUSTRI ALAT PERMAINAN	X	X	X	X	X	X	X	X	X	X	X	X	I	X	X	X	X	X	X	X	
664	32402	INDUSTRI MAINAN ANAK-ANAK	X	X	X	X	X	X	X	X	X	X	X	X	I	X	X	X	X	X	X	X	
665	32501	INDUSTRI FURNITUR UNTUK OPERASI, PERAWATAN KEDOKTERAN DAN KEDOKTERAN GIGI	X	X	X	X	X	X	X	X	X	X	X	X	I	X	X	X	X	X	X	X	
666	32502	INDUSTRI PERALATAN KEDOKTERAN DAN KEDOKTERAN GIGI, PERLENGKAPAN ORTHOPAEDIC DAN PROSTHETIC	X	X	X	X	X	X	X	X	X	X	X	X	I	X	X	X	X	X	X	X	
667	32503	INDUSTRI KACA MATA	X	X	X	X	X	X	X	X	X	X	X	X	I	X	X	X	X	X	X	X	
668	32509	INDUSTRI PERALATAN KEDOKTERAN DAN KEDOKTERAN GIGI SERTA PERLENGKAPAN LAINNYA	X	X	X	X	X	X	X	X	X	X	X	X	I	X	X	X	X	X	X	X	
669	32901	INDUSTRI ALAT TULIS DAN GAMBAR TERMASUK PERLENGKAPANNYA	X	X	X	X	X	X	X	X	X	X	X	X	I	X	X	X	X	X	X	X	
670	32902	INDUSTRI PITA MESIN TULIS/GAMBAR	X	X	X	X	X	X	X	X	X	X	X	X	I	X	X	X	X	X	X	X	
671	32903	INDUSTRI KERAJINAN YTDL	X	X	X	X	X	X	X	X	X	X	X	X	I	X	X	X	X	X	X	X	
672	32904	INDUSTRI PERALATAN UNTUK PELINDUNG KESELAMATAN	X	X	X	X	X	X	X	X	X	X	X	X	I	X	X	X	X	X	X	X	
673	32905	INDUSTRI SERAT SABUT KELAPA	X	X	X	X	X	X	X	X	X	X	X	X	I	X	X	X	X	X	X	X	

NO. URUT	KODE KBLI	KEGIATAN	ZONA BUDI DAYA																				
			Sarana Pelayanan Umum												Industri	Pertanian			Pariwisata		Zona Lainnya		Zona Campuran
			SPU-1.2	SPU-1.3	SPU-2.3	SPU-3.3	SPU-4.3	SPU-3.4	SPU-2.5	SPU-3.5	SPU-4.5	SPU-1.6	SPU-2.6	SPU-4.6		KPI	P-1	P-3	P-4	W-1	W-2	PL-4	PL-6
			SPU Transportasi Skala Kota	SPU Kesehatan Skala Kota	SPU Kesehatan Skala Kecamatan	SPU Kesehatan Skala Lingkungan	SPU Kesehatan Skala RW	SPU Olahraga Skala Lingkungan	SPU Peribadatan Skala Kecamatan	SPU Peribadatan Skala Lingkungan	SPU Peribadatan Skala RW	SPU Sosial Budaya Skala Kota	SPU Sosial Budaya Skala Kecamatan	SPU Sosial Budaya Skala RW	Kawasan Peruntukan Industri	Pertanian Tanaman Pangan	Pertanian Perkebunan	Peternakan	Wisata Alam	Wisata Buatan	IPAL	Pergudangan	Perumahan dan Perdagangan/Jasa
24	25	26	27	28	29	30	31	32	33	34	35	36	37	38	39	40	41	42	43	44			
674	32906	INDUSTRI PRODUKSI RADIOISOTOP	X	X	X	X	X	X	X	X	X	X	X	X	X	X	X	X	X	X	X	X	
675	32907	INDUSTRI FABRIKASI ELEMEN BAKAR URANIUM	X	X	X	X	X	X	X	X	X	X	X	X	X	X	X	X	X	X	X	X	
676	32909	INDUSTRI PENGOLAHAN LAINNYA YTDL	X	X	X	X	X	X	X	X	X	X	X	X	X	X	X	X	X	X	X	X	
677	33111	REPARASI PRODUK LOGAM SIAP PASANG UNTUK BANGUNAN, TANGKI, TANDON AIR DAN GENERATOR UAP	X	X	X	X	X	X	X	X	X	X	X	X	X	X	X	X	X	X	X	X	
678	33112	REPARASI PRODUK SENJATA DAN AMUNISI	X	X	X	X	X	X	X	X	X	X	X	X	X	X	X	X	X	X	X	X	
679	33119	REPARASI PRODUK LOGAM PABRIKASI LAINNYA	X	X	X	X	X	X	X	X	X	X	X	X	X	X	X	X	X	X	X	X	
680	33121	REPARASI MESIN UNTUK KEPERLUAN UMUM	X	X	X	X	X	X	X	X	X	X	X	X	X	X	X	X	X	X	X	X	
681	33122	REPARASI MESIN UNTUK KEPERLUAN KHUSUS	X	X	X	X	X	X	X	X	X	X	X	X	X	X	X	X	X	X	X	X	
682	33131	REPARASI ALAT UKUR, ALAT UJI DAN PERALATAN NAVIGASI DAN PENGONTROL	X	X	X	X	X	X	X	X	X	X	X	X	X	X	X	X	X	X	X	X	
683	33132	REPARASI PERALATAN IRADIASI, ELEKTROMEDIS DAN ELEKTROTHERAPI	X	X	X	X	X	X	X	X	X	X	X	X	X	X	X	X	X	X	X	X	
684	33133	REPARASI PERALATAN FOTOGRAFI DAN OPTIK	X	X	X	X	X	X	X	X	X	X	X	X	X	X	X	X	X	X	X	X	
685	33141	REPARASI MOTOR LISTRIK, GENERATOR DAN TRANSFORMATOR	X	X	X	X	X	X	X	X	X	X	X	X	X	X	X	X	X	X	X	X	
686	33142	REPARASI BATERAI DAN AKUMULATOR LISTRIK	X	X	X	X	X	X	X	X	X	X	X	X	X	X	X	X	X	X	X	X	

NO. URUT	KODE KBLI	KEGIATAN	ZONA BUDI DAYA																				
			Sarana Pelayanan Umum												Industri	Pertanian			Pariwisata		Zona Lainnya		Zona Campuran
			SPU-1.2	SPU-1.3	SPU-2.3	SPU-3.3	SPU-4.3	SPU-3.4	SPU-2.5	SPU-3.5	SPU-4.5	SPU-1.6	SPU-2.6	SPU-4.6		KPI	P-1	P-3	P-4	W-1	W-2	PL-4	PL-6
			SPU Transportasi Skala Kota	SPU Kesehatan Skala Kota	SPU Kesehatan Skala Kecamatan	SPU Kesehatan Skala Lingkungan	SPU Kesehatan Skala RW	SPU Olahraga Skala Lingkungan	SPU Peribadatan Skala Kecamatan	SPU Peribadatan Skala Lingkungan	SPU Peribadatan Skala RW	SPU Sosial Budaya Skala Kota	SPU Sosial Budaya Skala Kecamatan	SPU Sosial Budaya Skala RW	Kawasan Peruntukan Industri	Pertanian Tanaman Pangan	Pertanian Perkebunan	Peternakan	Wisata Alam	Wisata Buatan	IPAL	Pergudangan	Perumahan dan Perdagangan/Jasa
1	2	3	24	25	26	27	28	29	30	31	32	33	34	35	36	37	38	39	40	41	42	43	44
687	33149	REPARASI PERALATAN LISTRIK LAINNYA	X	X	X	X	X	X	X	X	X	X	X	X	X	X	X	X	X	X	X	X	X
688	33151	REPARASI KAPAL, PERAHU DAN BANGUNAN TERAPUNG	X	X	X	X	X	X	X	X	X	X	X	X	X	X	X	X	X	X	X	X	X
689	33152	REPARASI LOKOMOTIF DAN GERBONG KERETA	X	X	X	X	X	X	X	X	X	X	X	X	X	X	X	X	X	X	X	X	X
690	33153	REPARASI PESAWAT TERBANG	X	X	X	X	X	X	X	X	X	X	X	X	X	X	X	X	X	X	X	X	X
691	33159	REPARASI ALAT ANGKUTAN LAINNYA, BUKAN KENDARAAN BERMOTOR	X	X	X	X	X	X	X	X	X	X	X	X	X	X	X	X	X	X	X	X	X
692	33190	REPARASI PERALATAN LAINNYA	X	X	X	X	X	X	X	X	X	X	X	X	X	X	X	X	X	X	X	X	X
693	33200	INSTALASI/PEMASANGAN MESIN DAN PERALATAN INDUSTRI	X	X	X	X	X	X	X	X	X	X	X	X	X	X	X	X	X	X	X	X	X
694	32903	INDUSTRI KERAJINAN YTDL	X	X	X	X	X	X	X	X	X	X	X	X	X	X	X	X	X	X	X	X	X
695	32904	INDUSTRI PERALATAN UNTUK PELINDUNG KESELAMATAN	X	X	X	X	X	X	X	X	X	X	X	X	X	X	X	X	X	X	X	X	X
696	32905	INDUSTRI SERAT SABUT KELAPA	X	X	X	X	X	X	X	X	X	X	X	X	X	X	X	X	X	X	X	X	X
697	32906	INDUSTRI PRODUKSI RADIOISOTOP	X	X	X	X	X	X	X	X	X	X	X	X	X	X	X	X	X	X	X	X	X
698	32907	INDUSTRI FABRIKASI ELEMEN BAKAR URANIUM	X	X	X	X	X	X	X	X	X	X	X	X	X	X	X	X	X	X	X	X	X
699	32909	INDUSTRI PENGOLAHAN LAINNYA YTDL	X	X	X	X	X	X	X	X	X	X	X	X	X	X	X	X	X	X	X	X	X

NO. URUT	KODE KBLI	KEGIATAN	ZONA BUDI DAYA																				
			Sarana Pelayanan Umum												Industri	Pertanian			Pariwisata		Zona Lainnya		Zona Campuran
			SPU-1.2	SPU-1.3	SPU-2.3	SPU-3.3	SPU-4.3	SPU-3.4	SPU-2.5	SPU-3.5	SPU-4.5	SPU-1.6	SPU-2.6	SPU-4.6	KPI	P-1	P-3	P-4	W-1	W-2	PL-4	PL-6	C-1
			SPU Transportasi Skala Kota	SPU Kesehatan Skala Kota	SPU Kesehatan Skala Kecamatan	SPU Kesehatan Skala Lingkungan	SPU Kesehatan Skala RW	SPU Olahraga Skala Lingkungan	SPU Peribadatan Skala Kecamatan	SPU Peribadatan Skala Lingkungan	SPU Peribadatan Skala RW	SPU Sosial Budaya Skala Kota	SPU Sosial Budaya Skala Kecamatan	SPU Sosial Budaya Skala RW	Kawasan Peruntukan Industri	Pertanian Tanaman Pangan	Pertanian Perkebunan	Peternakan	Wisata Alam	Wisata Buatan	IPAL	Pergudangan	Perumahan dan Perdagangan/Jasa
1	2	3	24	25	26	27	28	29	30	31	32	33	34	35	36	37	38	39	40	41	42	43	44
700	33111	REPARASI PRODUK LOGAM SIAP PASANG UNTUK BANGUNAN, TANGKI, TANDON AIR DAN GENERATOR UAP	X	X	X	X	X	X	X	X	X	X	X	X	X	X	X	X	X	X	X	X	X
701	33112	REPARASI PRODUK SENJATA DAN AMUNISI	X	X	X	X	X	X	X	X	X	X	X	X	X	X	X	X	X	X	X	X	X
702	33119	REPARASI PRODUK LOGAM PABRIKASI LAINNYA	X	X	X	X	X	X	X	X	X	X	X	X	X	X	X	X	X	X	X	X	X
703	33121	REPARASI MESIN UNTUK KEPERLUAN UMUM	X	X	X	X	X	X	X	X	X	X	X	X	X	X	X	X	X	X	X	X	X
704	33122	REPARASI MESIN UNTUK KEPERLUAN KHUSUS	X	X	X	X	X	X	X	X	X	X	X	X	X	X	X	X	X	X	X	X	X
705	33131	REPARASI ALAT UKUR, ALAT UJI DAN PERALATAN NAVIGASI DAN PENGONTROL	X	X	X	X	X	X	X	X	X	X	X	X	X	X	X	X	X	X	X	X	X
706	33132	REPARASI PERALATAN IRADIASI, ELEKTROMEDIS DAN ELEKTROTHERAPI	X	X	X	X	X	X	X	X	X	X	X	X	X	X	X	X	X	X	X	X	X
707	33133	REPARASI PERALATAN FOTOGRAFI DAN OPTIK	X	X	X	X	X	X	X	X	X	X	X	X	X	X	X	X	X	X	X	X	X
708	33141	REPARASI MOTOR LISTRIK, GENERATOR DAN TRANSFORMATOR	X	X	X	X	X	X	X	X	X	X	X	X	X	X	X	X	X	X	X	X	X
709	33142	REPARASI BATERAI DAN AKUMULATOR LISTRIK	X	X	X	X	X	X	X	X	X	X	X	X	X	X	X	X	X	X	X	X	X
710	33149	REPARASI PERALATAN LISTRIK LAINNYA	X	X	X	X	X	X	X	X	X	X	X	X	X	X	X	X	X	X	X	X	X
711	33151	REPARASI KAPAL, PERAHU DAN BANGUNAN TERAPUNG	X	X	X	X	X	X	X	X	X	X	X	X	X	X	X	X	X	X	X	X	X
712	33152	REPARASI LOKOMOTIF DAN GERBONG KERETA	X	X	X	X	X	X	X	X	X	X	X	X	X	X	X	X	X	X	X	X	X

NO. URUT	KODE KBLI	KEGIATAN	ZONA BUDI DAYA																					
			Sarana Pelayanan Umum												Industri	Pertanian			Pariwisata		Zona Lainnya		Zona Campuran	
			SPU-1.2	SPU-1.3	SPU-2.3	SPU-3.3	SPU-4.3	SPU-3.4	SPU-2.5	SPU-3.5	SPU-4.5	SPU-1.6	SPU-2.6	SPU-4.6		KPI	P-1	P-3	P-4	W-1	W-2	PL-4	PL-6	C-1
			SPU Transportasi Skala Kota	SPU Kesehatan Skala Kota	SPU Kesehatan Skala Kecamatan	SPU Kesehatan Skala Lingkungan	SPU Kesehatan Skala RW	SPU Olahraga Skala Lingkungan	SPU Peribadatan Skala Kecamatan	SPU Peribadatan Skala Lingkungan	SPU Peribadatan Skala RW	SPU Sosial Budaya Skala Kota	SPU Sosial Budaya Skala Kecamatan	SPU Sosial Budaya Skala RW	Kawasan Peruntukan Industri	Pertanian Tanaman Pangan	Pertanian Perkebunan	Peternakan	Wisata Alam	Wisata Buatan	IPAL	Pergudangan	Perumahan dan Perdagangan/Jasa	
1	2	3	24	25	26	27	28	29	30	31	32	33	34	35	36	37	38	39	40	41	42	43	44	
713	33153	REPARASI PESAWAT TERBANG	X	X	X	X	X	X	X	X	X	X	X	X	X	X	X	X	X	X	X	X	X	X
714	33159	REPARASI ALAT ANGKUTAN LAINNYA, BUKAN KENDARAAN BERMOTOR	X	X	X	X	X	X	X	X	X	X	X	X	X	X	X	X	X	X	X	X	X	X
715	33190	REPARASI PERALATAN LAINNYA	X	X	X	X	X	X	X	X	X	X	X	X	X	X	X	X	X	X	X	X	X	X
716	33200	INSTALASI/PEMASANGAN MESIN DAN PERALATAN INDUSTRI	X	X	X	X	X	X	X	X	X	X	X	X	X	X	X	X	X	X	X	X	X	X
717	35111	PEMBANGKITAN TENAGA LISTRIK	X	X	X	X	X	X	X	X	X	X	X	X	X	X	X	X	X	X	X	X	X	X
718	35112	TRANSMISI TENAGA LISTRIK	X	X	X	X	X	X	X	X	X	X	X	X	X	X	X	X	X	X	X	X	X	T3
719	35113	DISTRIBUSI TENAGA LISTRIK	X	X	X	X	X	X	X	X	X	X	X	X	X	X	X	X	X	X	X	X	X	T3
720	35114	PENJUALAN TENAGA LISTRIK	X	X	X	X	X	X	X	X	X	X	X	X	X	X	X	X	X	X	X	X	X	T3
721	35115	LISTRIK DALAM SATU KESATUAN USAHAPEMBANGKIT, TRANSMISI, DISTRIBUSI DAN PENJUALAN TENAGA	X	X	X	X	X	X	X	X	X	X	X	X	X	X	X	X	X	X	X	X	X	T3
722	35116	PEMBANGKIT, TRANSMISI, DAN PENJUALAN TENAGA LISTRIK DALAM SATU KESATUAN USAHA	X	X	X	X	X	X	X	X	X	X	X	X	X	X	X	X	X	X	X	X	X	T3
723	35117	PEMBANGKIT, DISTRIBUSI, DAN PENJUALAN TENAGA LISTRIK DALAM SATU KESATUAN USAHA	X	X	X	X	X	X	X	X	X	X	X	X	X	X	X	X	X	X	X	X	X	T3
724	35118	DISTRIBUSI, DAN PENJUALAN TENAGA LISTRIK DALAM SATU KESATUAN USAHA	X	X	X	X	X	X	X	X	X	X	X	X	X	X	X	X	X	X	X	X	X	T3

NO. URUT	KODE KBLI	KEGIATAN	ZONA BUDI DAYA																					
			Sarana Pelayanan Umum												Industri	Pertanian			Pariwisata		Zona Lainnya		Zona Campuran	
			SPU-1.2	SPU-1.3	SPU-2.3	SPU-3.3	SPU-4.3	SPU-3.4	SPU-2.5	SPU-3.5	SPU-4.5	SPU-1.6	SPU-2.6	SPU-4.6		KPI	P-1	P-3	P-4	W-1	W-2	PL-4	PL-6	C-1
			SPU Transportasi Skala Kota	SPU Kesehatan Skala Kota	SPU Kesehatan Skala Kecamatan	SPU Kesehatan Skala Lingkungan	SPU Kesehatan Skala RW	SPU Olahraga Skala Lingkungan	SPU Peribadatan Skala Kecamatan	SPU Peribadatan Skala Lingkungan	SPU Peribadatan Skala RW	SPU Sosial Budaya Skala Kota	SPU Sosial Budaya Skala Kecamatan	SPU Sosial Budaya Skala RW	Kawasan Peruntukan Industri	Pertanian Tanaman Pangan	Pertanian Perkebunan	Peternakan	Wisata Alam	Wisata Buatan	IPAL	Pergudangan	Perumahan dan Perdagangan/Jasa	
1	2	3	24	25	26	27	28	29	30	31	32	33	34	35	36	37	38	39	40	41	42	43	44	
725	35121	PENGOPERASIAN INSTALASI PENYEDIAAN TENAGA LISTRIK	X	X	X	X	X	X	X	X	X	X	X	X	X	X	X	X	X	X	X	X	X	T3
726	35122	PENGOPERASIAN INSTALASI PEMANFAATAN TENAGA LISTRIK	X	X	X	X	X	X	X	X	X	X	X	X	X	X	X	X	X	X	X	X	X	T3
727	35129	AKTIVITAS PENUNJANG TENAGA LISTRIK LAINNYA	X	X	X	X	X	X	X	X	X	X	X	X	I	X	X	X	X	X	X	X	X	T3
728	35201	PENGADAAN GAS ALAM DAN BUATAN	X	X	X	X	X	X	X	X	X	X	X	X	I	X	X	X	X	X	X	X	X	T3
729	35202	DISTRIBUSI GAS ALAM DAN BUATAN	X	X	X	X	X	X	X	X	X	X	X	X	I	X	X	X	X	X	X	X	X	T3
730	35203	PENGADAAN GAS BIO	X	X	X	X	X	X	X	X	X	X	X	X	I	X	X	X	X	X	X	X	X	T3
731	35301	PENGADAAN UAP/AIR PANAS DAN UDARA DINGIN	X	X	X	X	X	X	X	X	X	X	X	X	X	X	X	X	X	X	X	X	X	T3
732	35302	PRODUKSI ES	X	X	X	X	X	X	X	X	X	X	X	X	I	X	X	X	X	X	X	X	X	X
733	36001	PENAMPUNGAN, PENJERNIHAN DAN PENYALURAN AIR MINUM	X	X	X	X	X	X	X	X	X	X	X	X	T3	X	X	X	X	X	X	X	X	T3
734	36002	PENAMPUNGAN DAN PENYALURAN AIR BAKU	X	X	X	X	X	X	X	X	X	X	X	X	X	X	X	X	X	X	X	X	X	T3
735	36003	AKTIVITAS PENUNJANG TREATMENT AIR	X	X	X	X	X	X	X	X	X	X	X	X	T3	X	X	X	X	X	X	X	X	T3
736	37011	PENGUMPULAN AIR LIMBAH TIDAK BERBAHAYA	X	X	X	X	X	X	X	X	X	X	X	X	T3	X	X	X	X	X	I	X	X	X
737	37012	PENGUMPULAN AIR LIMBAH BERBAHAYA	X	X	X	X	X	X	X	X	X	X	X	X	T3	X	X	X	X	X	I	X	X	X

NO. URUT	KODE KBLI	KEGIATAN	ZONA BUDI DAYA																				
			Sarana Pelayanan Umum												Industri	Pertanian			Pariwisata		Zona Lainnya		Zona Campuran
			SPU-1.2	SPU-1.3	SPU-2.3	SPU-3.3	SPU-4.3	SPU-3.4	SPU-2.5	SPU-3.5	SPU-4.5	SPU-1.6	SPU-2.6	SPU-4.6		KPI	P-1	P-3	P-4	W-1	W-2	PL-4	PL-6
			SPU Transportasi Skala Kota	SPU Kesehatan Skala Kota	SPU Kesehatan Skala Kecamatan	SPU Kesehatan Skala Lingkungan	SPU Kesehatan Skala RW	SPU Olahraga Skala Lingkungan	SPU Peribadatan Skala Kecamatan	SPU Peribadatan Skala Lingkungan	SPU Peribadatan Skala RW	SPU Sosial Budaya Skala Kota	SPU Sosial Budaya Skala Kecamatan	SPU Sosial Budaya Skala RW	Kawasan Peruntukan Industri	Pertanian Tanaman Pangan	Pertanian Perkebunan	Peternakan	Wisata Alam	Wisata Buatan	IPAL	Pergudangan	Perumahan dan Perdagangan/Jasa
1	2	3	24	25	26	27	28	29	30	31	32	33	34	35	36	37	38	39	40	41	42	43	44
738	37021	TREATMENT DAN PEMBUANGAN AIR LIMBAH TIDAK BERBAHAYA	X	X	X	X	X	X	X	X	X	X	X	X	T3	X	X	X	X	X	I	X	X
739	37022	TREATMENT DAN PEMBUANGAN AIR LIMBAH BERBAHAYA	X	X	X	X	X	X	X	X	X	X	X	X	T3	X	X	X	X	X	I	X	X
740	38110	PENGUMPULAN LIMBAH DAN SAMPAH TIDAK BERBAHAYA	X	X	X	X	X	X	X	X	X	X	X	X	T3	X	X	X	X	X	X	X	X
741	38120	PENGUMPULAN LIMBAH BERBAHAYA	X	X	X	X	X	X	X	X	X	X	X	X	T3	X	X	X	X	X	X	X	X
742	38211	TREATMENT DAN PEMBUANGAN LIMBAH DAN SAMPAH TIDAK BERBAHAYA	X	X	X	X	X	X	X	X	X	X	X	X	T3	X	X	X	X	X	X	X	X
743	38212	PRODUKSI KOMPOS SAMPAH ORGANIK	X	X	X	X	X	X	X	X	X	X	X	X	T3	X	X	X	X	X	X	X	X
744	38220	TREATMENT DAN PEMBUANGAN LIMBAH BERBAHAYA	X	X	X	X	X	X	X	X	X	X	X	X	T3	X	X	X	X	X	X	X	X
745	38301	PEMULIHAN MATERIAL BARANG LOGAM	X	X	X	X	X	X	X	X	X	X	X	X	T3	X	X	X	X	X	X	X	X
746	38302	PEMULIHAN MATERIAL BARANG BUKAN LOGAM	X	X	X	X	X	X	X	X	X	X	X	X	T3	X	X	X	X	X	X	X	X
747	41011	KONSTRUKSI GEDUNG HUNIAN	X	X	X	X	X	X	X	X	X	X	X	X	X	X	X	X	X	X	X	X	T3
748	41011 (A)	KONSTRUKSI GEDUNG HUNIAN RUMAH TINGGAL	X	X	X	X	X	X	X	X	X	X	X	X	X	X	X	X	X	X	X	X	X
749	41011 (B)	KONSTRUKSI GEDUNG HUNIAN PERUMAHAN	X	X	X	X	X	X	X	X	X	X	X	X	X	X	X	X	X	X	X	X	X
750	41011 (C)	KONSTRUKSI GEDUNG HUNIAN RUMAH SUSUN	X	X	X	X	X	X	X	X	X	X	X	X	X	X	X	X	X	X	X	X	T3

NO. URUT	KODE KBLI	KEGIATAN	ZONA BUDI DAYA																					
			Sarana Pelayanan Umum												Industri	Pertanian			Pariwisata		Zona Lainnya		Zona Campuran	
			SPU-1.2	SPU-1.3	SPU-2.3	SPU-3.3	SPU-4.3	SPU-3.4	SPU-2.5	SPU-3.5	SPU-4.5	SPU-1.6	SPU-2.6	SPU-4.6		KPI	P-1	P-3	P-4	W-1	W-2	PL-4	PL-6	C-1
			SPU Transportasi Skala Kota	SPU Kesehatan Skala Kota	SPU Kesehatan Skala Kecamatan	SPU Kesehatan Skala Lingkungan	SPU Kesehatan Skala RW	SPU Olahraga Skala Lingkungan	SPU Peribadatan Skala Kecamatan	SPU Peribadatan Skala Lingkungan	SPU Peribadatan Skala RW	SPU Sosial Budaya Skala Kota	SPU Sosial Budaya Skala Kecamatan	SPU Sosial Budaya Skala RW	Kawasan Peruntukan Industri	Pertanian Tanaman Pangan	Pertanian Perkebunan	Peternakan	Wisata Alam	Wisata Buatan	IPAL	Pergudangan	Perumahan dan Perdagangan/Jasa	
1	2	3	24	25	26	27	28	29	30	31	32	33	34	35	36	37	38	39	40	41	42	43	44	
751	41012	KONSTRUKSI GEDUNG PERKANTORAN	X	X	X	X	X	X	X	X	X	X	X	X	X	I	X	X	X	X	X	X	X	T3
752	41013	KONSTRUKSI GEDUNG INDUSTRI	X	X	X	X	X	X	X	X	X	X	X	X	X	I	X	X	X	X	X	X	X	X
753	41014	KONSTRUKSI GEDUNG PERBELANJAAN	X	X	X	X	X	X	X	X	X	X	X	X	X	X	X	X	X	X	X	X	X	T3
754	41015	KONSTRUKSI GEDUNG KESEHATAN	X	I	I	I	I	X	X	X	X	X	X	X	X	X	X	X	X	X	X	X	X	T3
755	41016	KONSTRUKSI GEDUNG PENDIDIKAN	X	X	X	X	X	X	X	X	X	X	X	X	X	X	X	X	X	X	X	X	X	T3
756	41017	KONSTRUKSI GEDUNG PENGINAPAN	X	X	X	X	X	X	X	X	X	X	X	X	X	X	X	X	X	X	X	X	X	T3
757	41018	KONSTRUKSI GEDUNG TEMPAT HIBURAN DAN OLAHRAGA	X	X	X	X	X	X	I	X	X	X	X	X	X	X	X	X	X	X	X	X	X	T1
758	41019	KONSTRUKSI GEDUNG LAINNYA	X	X	X	X	X	X	I	I	I	X	X	X	X	X	X	X	X	X	X	X	X	T3
759	41020	JASA PEKERJAAN KONSTRUKSI PRAPABRIKASI BANGUNAN GEDUNG	X	X	X	X	X	X	X	X	X	X	X	X	X	X	X	X	X	X	X	X	X	T3
760	42101	KONSTRUKSI BANGUNAN SIPIL JALAN	I	I	I	I	I	I	I	I	I	I	I	I	I	I	T3	I	I	I	I	I	I	I
761	42102	KONSTRUKSI BANGUNAN SIPIL JEMBATAN, JALAN LAYANG, FLY OVER, DAN UNDERPASS	B1	B1	B1	B1	B1	B1	B1	B1	B1	B1	B1	B1	B1	B1	B1,T3	B1	B1	B1	B1	B1	B1	B1
762	42103	KONSTRUKSI JALAN REL	B1	B1	B1	B1	B1	B1	B1	B1	B1	B1	B1	B1	B1	B1	B1	B1	B1	B1	B1	B1	B1	B1
763	42104	KONSTRUKSI TEROWONGAN	B1	B1	B1	B1	B1	B1	B1	B1	B1	B1	B1	B1	B1	B1	B1	B1	B1	B1	B1	B1	B1	B1

NO. URUT	KODE KBLI	KEGIATAN	ZONA BUDI DAYA																				
			Sarana Pelayanan Umum												Industri	Pertanian			Pariwisata		Zona Lainnya		Zona Campuran
			SPU-1.2	SPU-1.3	SPU-2.3	SPU-3.3	SPU-4.3	SPU-3.4	SPU-2.5	SPU-3.5	SPU-4.5	SPU-1.6	SPU-2.6	SPU-4.6	KPI	P-1	P-3	P-4	W-1	W-2	PL-4	PL-6	C-1
			SPU Transportasi Skala Kota	SPU Kesehatan Skala Kota	SPU Kesehatan Skala Kecamatan	SPU Kesehatan Skala Lingkungan	SPU Kesehatan Skala RW	SPU Olahraga Skala Lingkungan	SPU Peribadatan Skala Kecamatan	SPU Peribadatan Skala Lingkungan	SPU Peribadatan Skala RW	SPU Sosial Budaya Skala Kota	SPU Sosial Budaya Skala Kecamatan	SPU Sosial Budaya Skala RW	Kawasan Peruntukan Industri	Pertanian Tanaman Pangan	Pertanian Perkebunan	Peternakan	Wisata Alam	Wisata Buatan	IPAL	Pergudangan	Perumahan dan Perdagangan/Jasa
1	2	3	24	25	26	27	28	29	30	31	32	33	34	35	36	37	38	39	40	41	42	43	44
764	42201	KONSTRUKSI JARINGAN IRIGASI DAN DRAINASE	I	I	I	I	I	I	I	I	I	I	I	I	I	I	I	I	I	I	I	I	I
765	42202	KONSTRUKSI BANGUNAN SIPIL PENGOLAHAN AIR BERSIH	X	X	X	X	X	X	X	X	X	X	X	X	X	I	X	I	I	I	I	I	I
766	42203	KONSTRUKSI BANGUNAN SIPIL PRASARANA DAN SARANA SISTEM PENGOLAHAN LIMBAH PADAT, CAIR, DAN GAS	X	X	X	X	X	X	X	X	X	X	X	X	X	I	X	I	I	I	I	I	I
767	42204	KONSTRUKSI BANGUNAN SIPIL ELEKTRIKAL	T3	T3	T3	T3	T3	T3	T3	T3	T3	T3	T3	T3	T3	I	T3	T3	T3	T3	T3	T3	T3
768	42205	KONSTRUKSI BANGUNAN SIPIL TELEKOMUNIKASI UNTUK PRASARANA TRANSPORTASI	I	X	X	X	X	X	X	X	X	X	X	X	X	X	X	X	X	X	X	X	X
769	42206	KONSTRUKSI SENTRAL TELEKOMUNIKASI	T3	T3	T3	T3	T3	T3	T3	T3	T3	T3	T3	T3	T3	I	T3	T3	T3	T3	T3	T3	T3
770	42207	PEMBUATAN/PENGEBORAN SUMUR AIR TANAH	T3	T3	T3	T3	T3	T3	T3	T3	T3	T3	T3	T3	T3	T3	T3	T3	T3	T3	T3	T3	T3
771	42209	KONSTRUKSI JARINGAN IRIGASI, KOMUNIKASI, DAN LIMBAH LAINNYA	T3	T3	T3	T3	T3	T3	T3	T3	T3	T3	T3	T3	T3	T3	T3	T3	T3	T3	T3	T3	T3
772	42911	KONSTRUKSI BANGUNAN PRASARANA SUMBER DAYA AIR	X	X	X	X	X	X	X	X	X	X	X	X	X	X	X	X	X	X	X	X	X
773	42912	KONSTRUKSI BANGUNAN PELABUHAN BUKAN PERIKANAN	X	X	X	X	X	X	X	X	X	X	X	X	X	X	X	X	X	X	X	X	X
774	42913	KONSTRUKSI BANGUNAN PELABUHAN PERIKANAN	X	X	X	X	X	X	X	X	X	X	X	X	X	X	X	X	X	X	X	X	X
775	42914	PENGERUKAN	X	X	X	X	X	X	X	X	X	X	X	X	X	X	X	X	X	X	X	X	X

NO. URUT	KODE KBLI	KEGIATAN	ZONA BUDI DAYA																				
			Sarana Pelayanan Umum												Industri	Pertanian			Pariwisata		Zona Lainnya		Zona Campuran
			SPU-1.2	SPU-1.3	SPU-2.3	SPU-3.3	SPU-4.3	SPU-3.4	SPU-2.5	SPU-3.5	SPU-4.5	SPU-1.6	SPU-2.6	SPU-4.6		KPI	P-1	P-3	P-4	W-1	W-2	PL-4	PL-6
			SPU Transportasi Skala Kota	SPU Kesehatan Skala Kota	SPU Kesehatan Skala Kecamatan	SPU Kesehatan Skala Lingkungan	SPU Kesehatan Skala RW	SPU Olahraga Skala Lingkungan	SPU Peribadatan Skala Kecamatan	SPU Peribadatan Skala Lingkungan	SPU Peribadatan Skala RW	SPU Sosial Budaya Skala Kota	SPU Sosial Budaya Skala Kecamatan	SPU Sosial Budaya Skala RW	Kawasan Peruntukan Industri	Pertanian Tanaman Pangan	Pertanian Perkebunan	Peternakan	Wisata Alam	Wisata Buatan	IPAL	Pergudangan	Perumahan dan Perdagangan/Jasa
24	25	26	27	28	29	30	31	32	33	34	35	36	37	38	39	40	41	42	43	44			
776	42915	KONSTRUKSI BANGUNAN SIPIL MINYAK DAN GAS BUMI	X	X	X	X	X	X	X	X	X	X	X	X	X	X	X	X	X	X	X	X	
777	42916	KONSTRUKSI BANGUNAN SIPIL PERTAMBANGAN	X	X	X	X	X	X	X	X	X	X	X	X	X	X	X	X	X	X	X	X	
778	42917	KONSTRUKSI BANGUNAN SIPIL PANAS BUMI	X	X	X	X	X	X	X	X	X	X	X	X	X	X	X	X	X	X	X	X	
779	42918	KONSTRUKSI BANGUNAN SIPIL FASILITAS OLAH RAGA	X	X	X	X	X	I	X	X	X	X	X	X	X	X	X	X	X	X	X	T2	
780	42919	KONSTRUKSI BANGUNAN SIPIL LAINNYA YTDL	X	X	X	X	X	X	X	X	X	X	X	X	I	X	X	X	X	X	X	X	
781	42921	KONSTRUKSI RESERVOIR PEMBANGKIT LISTRIK TENAGA AIR	X	X	X	X	X	X	X	X	X	X	X	X	X	X	X	X	X	X	X	X	
782	42922	JASA PEKERJAAN KONSTRUKSI PELINDUNG PANTAI	X	X	X	X	X	X	X	X	X	X	X	X	X	X	X	X	X	X	X	X	
783	42923	KONSTRUKSI BANGUNAN SIPIL FASILITAS PENGOLAHAN PRODUK KIMIA, PETROKIMIA, FARMASI, DAN INDUSTRI LAINNYA	X	X	X	X	X	X	X	X	X	X	X	X	X	X	X	X	X	X	X	X	
784	42924	KONSTRUKSI BANGUNAN SIPIL FASILITAS MILITER DAN PELUNCURAN SATELIT	X	X	X	X	X	X	X	X	X	X	X	X	X	X	X	X	X	X	X	X	
785	42929	KONSTRUKSI KHUSUS BANGUNAN SIPIL LAINNYA YTDL	X	X	X	X	X	X	X	X	X	X	X	X	X	X	X	X	X	X	X	T3	
786	42930	JASA PEKERJAAN KONSTRUKSI PRAPABRIKASI BANGUNAN SIPIL	X	X	X	X	X	X	X	X	X	X	X	X	I	X	X	X	X	X	X	X	
787	43110	PEMBONGKARAN	I	I	I	I	I	I	I	I	I	I	I	I	I	X	X	I	X	I	I	I	
788	43120	PENYIAPAN LAHAN	I	I	I	I	I	I	I	I	I	I	I	I	I	X	X	I	X	I	I	I	

NO. URUT	KODE KBLI	KEGIATAN	ZONA BUDI DAYA																				
			Sarana Pelayanan Umum												Industri	Pertanian			Pariwisata		Zona Lainnya		Zona Campuran
			SPU-1.2	SPU-1.3	SPU-2.3	SPU-3.3	SPU-4.3	SPU-3.4	SPU-2.5	SPU-3.5	SPU-4.5	SPU-1.6	SPU-2.6	SPU-4.6		KPI	P-1	P-3	P-4	W-1	W-2	PL-4	PL-6
			SPU Transportasi Skala Kota	SPU Kesehatan Skala Kota	SPU Kesehatan Skala Kecamatan	SPU Kesehatan Skala Lingkungan	SPU Kesehatan Skala RW	SPU Olahraga Skala Lingkungan	SPU Peribadatan Skala Kecamatan	SPU Peribadatan Skala Lingkungan	SPU Peribadatan Skala RW	SPU Sosial Budaya Skala Kota	SPU Sosial Budaya Skala Kecamatan	SPU Sosial Budaya Skala RW	Kawasan Peruntukan Industri	Pertanian Tanaman Pangan	Pertanian Perkebunan	Peternakan	Wisata Alam	Wisata Buatan	IPAL	Pergudangan	Perumahan dan Perdagangan/Jasa
24	25	26	27	28	29	30	31	32	33	34	35	36	37	38	39	40	41	42	43	44			
789	43211	INSTALASI LISTRIK	I	I	I	I	I	I	I	I	I	I	I	I	X	X	I	X	I	I	I	I	
790	43212	INSTALASI TELEKOMUNIKASI	I	I	I	I	I	I	I	I	I	I	I	I	X	X	I	X	I	I	I	I	
791	43213	INSTALASI ELEKTRONIKA	I	I	I	I	I	I	I	I	I	I	I	I	X	X	I	X	I	I	I	I	
792	43214	JASA INSTALASI KONSTRUKSI NAVIGASI LAUT, SUNGAI, DAN UDARA	X	X	X	X	X	X	X	X	X	X	X	X	X	X	X	X	X	X	X	X	
793	43215	INSTALASI SINYAL DAN TELEKOMUNIKASI KERETA API	I	X	X	X	X	X	X	X	X	X	X	X	X	X	X	X	X	X	X	X	
794	43216	INSTALASI SINYAL DAN RAMBU-RAMBU JALAN RAYA	I	X	X	X	X	X	X	X	X	X	X	X	X	X	X	X	X	X	X	X	
795	43221	INSTALASI SALURAN AIR (PLAMBING)	I	I	I	I	I	I	I	I	I	I	I	I	X	X	I	X	I	I	I	I	
796	43222	INSTALASI PEMANAS DAN GEOTERMAL	I	I	I	I	I	I	I	I	I	I	I	I	X	X	I	X	I	I	I	I	
797	43223	INSTALASI MINYAK DAN GAS	I	I	I	I	I	I	I	I	I	I	I	I	X	X	I	X	I	I	I	I	
798	43224	INSTALASI PENDINGIN DAN VENTILASI UDARA	I	I	I	I	I	I	I	I	I	I	I	I	X	X	I	X	I	I	I	I	
799	43291	INSTALASI MEKANIKAL	I	I	I	I	I	I	I	I	I	I	I	I	X	X	I	X	I	I	I	I	
800	43292	INSTALASI METEOROLOGI, KLIMATOLOGI DAN GEOFISIKA	X	X	X	X	X	X	X	X	X	X	X	X	X	X	X	X	X	X	X	X	
801	43293	INSTALASI FASILITAS SUMBER RADIASI PENGION	X	X	X	X	X	X	X	X	X	X	X	X	X	X	X	X	X	X	X	X	

NO. URUT	KODE KBLI	KEGIATAN	ZONA BUDI DAYA																				
			Sarana Pelayanan Umum												Industri	Pertanian			Pariwisata		Zona Lainnya		Zona Campuran
			SPU-1.2	SPU-1.3	SPU-2.3	SPU-3.3	SPU-4.3	SPU-3.4	SPU-2.5	SPU-3.5	SPU-4.5	SPU-1.6	SPU-2.6	SPU-4.6		KPI	P-1	P-3	P-4	W-1	W-2	PL-4	PL-6
			SPU Transportasi Skala Kota	SPU Kesehatan Skala Kota	SPU Kesehatan Skala Kecamatan	SPU Kesehatan Skala Lingkungan	SPU Kesehatan Skala RW	SPU Olahraga Skala Lingkungan	SPU Peribadatan Skala Kecamatan	SPU Peribadatan Skala Lingkungan	SPU Peribadatan Skala RW	SPU Sosial Budaya Skala Kota	SPU Sosial Budaya Skala Kecamatan	SPU Sosial Budaya Skala RW	Kawasan Peruntukan Industri	Pertanian Tanaman Pangan	Pertanian Perkebunan	Peternakan	Wisata Alam	Wisata Buatan	IPAL	Pergudangan	Perumahan dan Perdagangan/Jasa
1	2	3	24	25	26	27	28	29	30	31	32	33	34	35	36	37	38	39	40	41	42	43	44
802	43294	INSTALASI NUKLIR	X	X	X	X	X	X	X	X	X	X	X	X	X	X	X	X	X	X	X	X	X
803	43299	INSTALASI KONSTRUKSI LAINNYA YTDL	X	X	X	X	X	X	X	X	X	X	X	X	X	X	X	X	X	X	X	X	X
804	43301	PENGERJAAN PEMASANGAN KACA DAN ALUMINIUM	I	I	I	I	I	I	I	I	I	I	I	I	I	X	X	I	X	I	I	I	I
805	43302	PENGERJAAN LANTAI, DINDING, PERALATAN SANITER DAN PLAFON	I	I	I	I	I	I	I	I	I	I	I	I	I	X	X	I	X	I	I	I	I
806	43303	PENGECATAN	I	I	I	I	I	I	I	I	I	I	I	I	I	X	X	I	X	I	I	I	I
807	43304	DEKORASI INTERIOR	I	I	I	I	I	I	I	I	I	I	I	I	I	X	X	I	X	I	I	I	I
808	43305	DEKORASI EKSTERIOR	I	I	I	I	I	I	I	I	I	I	I	I	I	X	X	I	X	I	I	I	I
809	43309	PENYELESAIAN KONSTRUKSI BANGUNAN LAINNYA	I	I	I	I	I	I	I	I	I	I	I	I	I	X	X	I	X	I	I	I	I
810	43901	PEMASANGAN PONDASI DAN TIANG PANCANG	I	I	I	I	I	I	I	I	I	I	I	I	I	X	X	I	X	I	I	I	I
811	43902	PEMASANGAN PERANCAH (STEIGER)	I	I	I	I	I	I	I	I	I	I	I	I	I	X	X	I	X	I	I	I	I
812	43903	PEMASANGAN RANGKA DAN ATAP/ROOF COVERING	I	I	I	I	I	I	I	I	I	I	I	I	I	X	X	I	X	I	I	I	I
813	43904	PEMASANGAN KERANGKA BAJA	I	I	I	I	I	I	I	I	I	I	I	I	I	X	X	I	X	I	I	I	I
814	43905	PENYEWAAN ALAT KONSTRUKSI DENGAN OPERATOR	X	X	X	X	X	X	X	X	X	X	X	X	I	X	X	X	X	X	X	X	X

NO. URUT	KODE KBLI	KEGIATAN	ZONA BUDI DAYA																				
			Sarana Pelayanan Umum												Industri	Pertanian			Pariwisata		Zona Lainnya		Zona Campuran
			SPU-1.2	SPU-1.3	SPU-2.3	SPU-3.3	SPU-4.3	SPU-3.4	SPU-2.5	SPU-3.5	SPU-4.5	SPU-1.6	SPU-2.6	SPU-4.6		KPI	P-1	P-3	P-4	W-1	W-2	PL-4	PL-6
			SPU Transportasi Skala Kota	SPU Kesehatan Skala Kota	SPU Kesehatan Skala Kecamatan	SPU Kesehatan Skala Lingkungan	SPU Kesehatan Skala RW	SPU Olahraga Skala Lingkungan	SPU Peribadatan Skala Kecamatan	SPU Peribadatan Skala Lingkungan	SPU Peribadatan Skala RW	SPU Sosial Budaya Skala Kota	SPU Sosial Budaya Skala Kecamatan	SPU Sosial Budaya Skala RW	Kawasan Peruntukan Industri	Pertanian Tanaman Pangan	Pertanian Perkebunan	Peternakan	Wisata Alam	Wisata Buatan	IPAL	Pergudangan	Perumahan dan Perdagangan/Jasa
24	25	26	27	28	29	30	31	32	33	34	35	36	37	38	39	40	41	42	43	44			
815	43909	KONSTRUKSI KHUSUS LAINNYA YTDL	X	X	X	X	X	X	X	X	X	X	X	X	X	X	X	X	X	X	X	X	
816	45101	PERDAGANGAN BESAR MOBIL BARU	X	X	X	X	X	X	X	X	X	X	X	X	X	X	X	X	X	X	X	I	
817	45102	PERDAGANGAN BESAR MOBIL BEKAS	X	X	X	X	X	X	X	X	X	X	X	X	X	X	X	X	X	X	X	I	
818	45103	PERDAGANGAN ECERAN MOBIL BARU	X	X	X	X	X	X	X	X	X	X	X	X	X	X	X	X	X	X	X	I	
819	45104	PERDAGANGAN ECERAN MOBIL BEKAS	X	X	X	X	X	X	X	X	X	X	X	X	X	X	X	X	X	X	X	I	
820	45201	REPARASI MOBIL	X	X	X	X	X	X	X	X	X	X	X	X	X	X	X	X	X	X	X	T3	
821	45202	PENCUCIAN DAN SALON MOBIL	X	X	X	X	X	X	X	X	X	X	X	X	X	X	X	X	X	X	X	I	
822	45301	PERDAGANGAN BESAR SUKU CADANG DAN AKSESORI MOBIL	X	X	X	X	X	X	X	X	X	X	X	X	X	X	X	X	X	X	X	I	
823	45302	PERDAGANGAN ECERAN SUKU CADANG DAN AKSESORI MOBIL	X	X	X	X	X	X	X	X	X	X	X	X	X	X	X	X	X	X	X	I	
824	45401	PERDAGANGAN BESAR SEPEDA MOTOR BARU	X	X	X	X	X	X	X	X	X	X	X	X	X	X	X	X	X	X	X	I	
825	45402	PERDAGANGAN BESAR SEPEDA MOTOR BEKAS	X	X	X	X	X	X	X	X	X	X	X	X	X	X	X	X	X	X	X	I	
826	45403	PERDAGANGAN ECERAN SEPEDA MOTOR BARU	X	X	X	X	X	X	X	X	X	X	X	X	X	X	X	X	X	X	X	I	
827	45404	PERDAGANGAN ECERAN SEPEDA MOTOR BEKAS	X	X	X	X	X	X	X	X	X	X	X	X	X	X	X	X	X	X	X	I	

NO. URUT	KODE KBLI	KEGIATAN	ZONA BUDI DAYA																					
			Sarana Pelayanan Umum												Industri	Pertanian			Pariwisata		Zona Lainnya		Zona Campuran	
			SPU-1.2	SPU-1.3	SPU-2.3	SPU-3.3	SPU-4.3	SPU-3.4	SPU-2.5	SPU-3.5	SPU-4.5	SPU-1.6	SPU-2.6	SPU-4.6		KPI	P-1	P-3	P-4	W-1	W-2	PL-4	PL-6	C-1
			SPU Transportasi Skala Kota	SPU Kesehatan Skala Kota	SPU Kesehatan Skala Kecamatan	SPU Kesehatan Skala Lingkungan	SPU Kesehatan Skala RW	SPU Olahraga Skala Lingkungan	SPU Peribadatan Skala Kecamatan	SPU Peribadatan Skala Lingkungan	SPU Peribadatan Skala RW	SPU Sosial Budaya Skala Kota	SPU Sosial Budaya Skala Kecamatan	SPU Sosial Budaya Skala RW	Kawasan Peruntukan Industri	Pertanian Tanaman Pangan	Pertanian Perkebunan	Peternakan	Wisata Alam	Wisata Buatan	IPAL	Pergudangan	Perumahan dan Perdagangan/Jasa	
1	2	3	24	25	26	27	28	29	30	31	32	33	34	35	36	37	38	39	40	41	42	43	44	
828	45405	PERDAGANGAN BESAR SUKU CADANG SEPEDA MOTOR DAN AKSESORINYA	X	X	X	X	X	X	X	X	X	X	X	X	X	X	X	X	X	X	X	X	X	I
829	45406	PERDAGANGAN ECERAN SUKU CADANG SEPEDA MOTOR DAN AKSESORINYA	X	X	X	X	X	X	X	X	X	X	X	X	X	X	X	X	X	X	X	X	X	I
830	45407	REPARASI DAN PERAWATAN SEPEDA MOTOR	X	X	X	X	X	X	X	X	X	X	X	X	X	X	X	X	X	X	X	X	X	T3
831	46100	PERDAGANGAN BESAR ATAS DASAR BALAS JASA (FEE) ATAU KONTRAK	X	X	X	X	X	X	X	X	X	X	X	X	X	X	X	X	X	X	X	X	X	I
832	46201	PERDAGANGAN BESAR PADI DAN PALAWIJA	X	X	X	X	X	X	X	X	X	X	X	X	X	X	X	X	X	X	X	X	X	I
833	46202	PERDAGANGAN BESAR BUAH YANG MENGANDUNG MINYAK	X	X	X	X	X	X	X	X	X	X	X	X	X	X	X	X	X	X	X	X	X	I
834	46203	PERDAGANGAN BESAR BUNGA DAN TANAMAN HIAS	X	X	X	X	X	X	X	X	X	X	X	X	X	X	X	X	X	X	X	X	X	I
835	46204	PERDAGANGAN BESAR TEMBAKAU RAJANGAN	X	X	X	X	X	X	X	X	X	X	X	X	X	X	X	X	X	X	X	X	X	I
836	46205	PERDAGANGAN BESAR BINATANG HIDUP	X	X	X	X	X	X	X	X	X	X	X	X	X	X	X	X	X	X	X	X	X	T3
837	46206	PERDAGANGAN BESAR HASIL PERIKANAN	X	X	X	X	X	X	X	X	X	X	X	X	X	X	X	X	X	X	X	X	X	I
838	46207	PERDAGANGAN BESAR HASIL KEHUTANAN DAN PERBURUAN	X	X	X	X	X	X	X	X	X	X	X	X	X	X	X	X	X	X	X	X	X	I
839	46208	PERDAGANGAN BESAR KULIT DAN KULIT JANGAT	X	X	X	X	X	X	X	X	X	X	X	X	X	X	X	X	X	X	X	X	X	I
840	46209	PERDAGANGAN BESAR HASIL PERTANIAN DAN HEWAN HIDUP LAINNYA	X	X	X	X	X	X	X	X	X	X	X	X	X	X	X	X	X	X	X	X	X	I

NO. URUT	KODE KBLI	KEGIATAN	ZONA BUDI DAYA																					
			Sarana Pelayanan Umum												Industri	Pertanian			Pariwisata		Zona Lainnya		Zona Campuran	
			SPU-1.2	SPU-1.3	SPU-2.3	SPU-3.3	SPU-4.3	SPU-3.4	SPU-2.5	SPU-3.5	SPU-4.5	SPU-1.6	SPU-2.6	SPU-4.6		KPI	P-1	P-3	P-4	W-1	W-2	PL-4	PL-6	C-1
			SPU Transportasi Skala Kota	SPU Kesehatan Skala Kota	SPU Kesehatan Skala Kecamatan	SPU Kesehatan Skala Lingkungan	SPU Kesehatan Skala RW	SPU Olahraga Skala Lingkungan	SPU Peribadatan Skala Kecamatan	SPU Peribadatan Skala Lingkungan	SPU Peribadatan Skala RW	SPU Sosial Budaya Skala Kota	SPU Sosial Budaya Skala Kecamatan	SPU Sosial Budaya Skala RW	Kawasan Peruntukan Industri	Pertanian Tanaman Pangan	Pertanian Perkebunan	Peternakan	Wisata Alam	Wisata Buatan	IPAL	Pergudangan	Perumahan dan Perdagangan/Jasa	
1	2	3	24	25	26	27	28	29	30	31	32	33	34	35	36	37	38	39	40	41	42	43	44	
841	46311	PERDAGANGAN BESAR BERAS	X	X	X	X	X	X	X	X	X	X	X	X	X	X	X	X	X	X	X	X	X	I
842	46312	PERDAGANGAN BESAR BUAH-BUAHAN	X	X	X	X	X	X	X	X	X	X	X	X	X	X	X	X	X	X	X	X	X	I
843	46313	PERDAGANGAN BESAR SAYURAN	X	X	X	X	X	X	X	X	X	X	X	X	X	X	X	X	X	X	X	X	X	I
844	46314	PERDAGANGAN BESAR KOPI, TEH DAN KAKAO	X	X	X	X	X	X	X	X	X	X	X	X	X	X	X	X	X	X	X	X	X	I
845	46315	PERDAGANGAN BESAR MINYAK DAN LEMAK NABATI	X	X	X	X	X	X	X	X	X	X	X	X	X	X	X	X	X	X	X	X	X	I
846	46319	PERDAGANGAN BESAR BAHAN MAKANAN DAN MINUMAN HASIL PERTANIAN LAINNYA	X	X	X	X	X	X	X	X	X	X	X	X	X	X	X	X	X	X	X	X	X	I
847	46321	PERDAGANGAN BESAR DAGING SAPI DAN DAGING SAPI OLAHAN	X	X	X	X	X	X	X	X	X	X	X	X	X	X	X	X	X	X	X	X	X	I
848	46322	PERDAGANGAN BESAR DAGING AYAM DAN DAGING AYAM OLAHAN	X	X	X	X	X	X	X	X	X	X	X	X	X	X	X	X	X	X	X	X	X	I
849	46323	PERDAGANGAN BESAR DAGING DAN DAGING OLAHAN LAINNYA	X	X	X	X	X	X	X	X	X	X	X	X	X	X	X	X	X	X	X	X	X	I
850	46324	PERDAGANGAN BESAR HASIL OLAHAN PERIKANAN	X	X	X	X	X	X	X	X	X	X	X	X	X	X	X	X	X	X	X	X	X	I
851	46325	PERDAGANGAN BESAR TELUR DAN HASIL OLAHAN TELUR	X	X	X	X	X	X	X	X	X	X	X	X	X	X	X	X	X	X	X	X	X	I
852	46326	PERDAGANGAN BESAR SUSU DAN PRODUK SUSU	X	X	X	X	X	X	X	X	X	X	X	X	X	X	X	X	X	X	X	X	X	I
853	46327	PERDAGANGAN BESAR MINYAK DAN LEMAK HEWANI	X	X	X	X	X	X	X	X	X	X	X	X	X	X	X	X	X	X	X	X	X	I

NO. URUT	KODE KBLI	KEGIATAN	ZONA BUDI DAYA																					
			Sarana Pelayanan Umum												Industri	Pertanian			Pariwisata		Zona Lainnya		Zona Campuran	
			SPU-1.2	SPU-1.3	SPU-2.3	SPU-3.3	SPU-4.3	SPU-3.4	SPU-2.5	SPU-3.5	SPU-4.5	SPU-1.6	SPU-2.6	SPU-4.6		KPI	P-1	P-3	P-4	W-1	W-2	PL-4	PL-6	C-1
			SPU Transportasi Skala Kota	SPU Kesehatan Skala Kota	SPU Kesehatan Skala Kecamatan	SPU Kesehatan Skala Lingkungan	SPU Kesehatan Skala RW	SPU Olahraga Skala Lingkungan	SPU Peribadatan Skala Kecamatan	SPU Peribadatan Skala Lingkungan	SPU Peribadatan Skala RW	SPU Sosial Budaya Skala Kota	SPU Sosial Budaya Skala Kecamatan	SPU Sosial Budaya Skala RW	Kawasan Peruntukan Industri	Pertanian Tanaman Pangan	Pertanian Perkebunan	Peternakan	Wisata Alam	Wisata Buatan	IPAL	Pergudangan	Perumahan dan Perdagangan/Jasa	
1	2	3	24	25	26	27	28	29	30	31	32	33	34	35	36	37	38	39	40	41	42	43	44	
854	46329	PERDAGANGAN BESAR MAKANAN DAN MINUMAN HASIL PETERNAKAN DAN PERIKANAN LAINNYA	X	X	X	X	X	X	X	X	X	X	X	X	X	X	X	X	X	X	X	X	X	I
855	46331	PERDAGANGAN BESAR GULA, COKLAT DAN KEMBANG GULA	X	X	X	X	X	X	X	X	X	X	X	X	X	X	X	X	X	X	X	X	X	I
856	46332	PERDAGANGAN BESAR PRODUK ROTI	X	X	X	X	X	X	X	X	X	X	X	X	X	X	X	X	X	X	X	X	X	I
857	46333	PERDAGANGAN BESAR MINUMAN BERALKOHOL	X	X	X	X	X	X	X	X	X	X	X	X	X	X	X	X	X	X	X	X	X	I
858	46334	PERDAGANGAN BESAR MINUMAN NON ALKOHOL BUKAN SUSU	X	X	X	X	X	X	X	X	X	X	X	X	X	X	X	X	X	X	X	X	X	I
859	46335	PERDAGANGAN BESAR ROKOK DAN TEMBAKAU	X	X	X	X	X	X	X	X	X	X	X	X	X	X	X	X	X	X	X	X	X	I
860	46339	PERDAGANGAN BESAR MAKANAN DAN MINUMAN LAINNYA	X	X	X	X	X	X	X	X	X	X	X	X	X	X	X	X	X	X	X	X	X	I
861	46411	PERDAGANGAN BESAR TEKSTIL	X	X	X	X	X	X	X	X	X	X	X	X	X	X	X	X	X	X	X	X	X	I
862	46412	PERDAGANGAN BESAR PAKAIAN	X	X	X	X	X	X	X	X	X	X	X	X	X	X	X	X	X	X	X	X	X	I
863	46413	PERDAGANGAN BESAR ALAS KAKI	X	X	X	X	X	X	X	X	X	X	X	X	X	X	X	X	X	X	X	X	X	I
864	46414	PERDAGANGAN BESAR BARANG LAINNYA DARI TEKSTIL	X	X	X	X	X	X	X	X	X	X	X	X	X	X	X	X	X	X	X	X	X	I
865	46419	PERDAGANGAN BESAR TEKSTIL, PAKAIAN DAN ALAS KAKI LAINNYA	X	X	X	X	X	X	X	X	X	X	X	X	X	X	X	X	X	X	X	X	X	I
866	46421	PERDAGANGAN BESAR ALAT TULIS DAN GAMBAR	X	X	X	X	X	X	X	X	X	X	X	X	X	X	X	X	X	X	X	X	X	I

NO. URUT	KODE KBLI	KEGIATAN	ZONA BUDI DAYA																					
			Sarana Pelayanan Umum												Industri	Pertanian			Pariwisata		Zona Lainnya		Zona Campuran	
			SPU-1.2	SPU-1.3	SPU-2.3	SPU-3.3	SPU-4.3	SPU-3.4	SPU-2.5	SPU-3.5	SPU-4.5	SPU-1.6	SPU-2.6	SPU-4.6		KPI	P-1	P-3	P-4	W-1	W-2	PL-4	PL-6	C-1
			SPU Transportasi Skala Kota	SPU Kesehatan Skala Kota	SPU Kesehatan Skala Kecamatan	SPU Kesehatan Skala Lingkungan	SPU Kesehatan Skala RW	SPU Olahraga Skala Lingkungan	SPU Peribadatan Skala Kecamatan	SPU Peribadatan Skala Lingkungan	SPU Peribadatan Skala RW	SPU Sosial Budaya Skala Kota	SPU Sosial Budaya Skala Kecamatan	SPU Sosial Budaya Skala RW	Kawasan Peruntukan Industri	Pertanian Tanaman Pangan	Pertanian Perkebunan	Peternakan	Wisata Alam	Wisata Buatan	IPAL	Pergudangan	Perumahan dan Perdagangan/Jasa	
1	2	3	24	25	26	27	28	29	30	31	32	33	34	35	36	37	38	39	40	41	42	43	44	
867	46422	PERDAGANGAN BESAR BARANG PERCETAKAN DAN PENERBITAN DALAM BERBAGAI BENTUK	X	X	X	X	X	X	X	X	X	X	X	X	X	X	X	X	X	X	X	X	X	I
868	46430	PERDAGANGAN BESAR ALAT FOTOGRAFI DAN BARANG OPTIK	X	X	X	X	X	X	X	X	X	X	X	X	X	X	X	X	X	X	X	X	X	I
869	46441	PERDAGANGAN BESAR OBAT FARMASI UNTUK MANUSIA	X	X	X	X	X	X	X	X	X	X	X	X	X	X	X	X	X	X	X	X	X	I
870	46442	PERDAGANGAN BESAR OBAT TRADISIONAL UNTUK MANUSIA	X	X	X	X	X	X	X	X	X	X	X	X	X	X	X	X	X	X	X	X	X	I
871	46443	PERDAGANGAN BESAR KOSMETIK UNTUK MANUSIA	X	X	X	X	X	X	X	X	X	X	X	X	X	X	X	X	X	X	X	X	X	I
872	46444	PERDAGANGAN BESAR OBAT FARMASI UNTUK HEWAN	X	X	X	X	X	X	X	X	X	X	X	X	X	X	X	X	X	X	X	X	X	I
873	46445	PERDAGANGAN BESAR OBAT TRADISIONAL UNTUK HEWAN	X	X	X	X	X	X	X	X	X	X	X	X	X	X	X	X	X	X	X	X	X	I
874	46446	PERDAGANGAN BESAR KOSMETIK UNTUK HEWAN	X	X	X	X	X	X	X	X	X	X	X	X	X	X	X	X	X	X	X	X	X	I
875	46447	PERDAGANGAN BESAR BAHAN FARMASI UNTUK MANUSIA DAN HEWAN	X	X	X	X	X	X	X	X	X	X	X	X	X	X	X	X	X	X	X	X	X	I
876	46448	PERDAGANGAN BESAR BAHAN BAKU OBAT TRADISIONAL UNTUK MANUSIA DAN HEWAN	X	X	X	X	X	X	X	X	X	X	X	X	X	X	X	X	X	X	X	X	X	I
877	46491	PERDAGANGAN BESAR PERALATAN DAN PERLENGKAPAN RUMAH TANGGA	X	X	X	X	X	X	X	X	X	X	X	X	X	X	X	X	X	X	X	X	X	I
878	46492	PERDAGANGAN BESAR ALAT OLAHRAGA	X	X	X	X	X	X	X	X	X	X	X	X	X	X	X	X	X	X	X	X	X	I
879	46493	PERDAGANGAN BESAR ALAT MUSIK	X	X	X	X	X	X	X	X	X	X	X	X	X	X	X	X	X	X	X	X	X	I

NO. URUT	KODE KBLI	KEGIATAN	ZONA BUDI DAYA																				
			Sarana Pelayanan Umum												Industri	Pertanian			Pariwisata		Zona Lainnya		Zona Campuran
			SPU-1.2	SPU-1.3	SPU-2.3	SPU-3.3	SPU-4.3	SPU-3.4	SPU-2.5	SPU-3.5	SPU-4.5	SPU-1.6	SPU-2.6	SPU-4.6		KPI	P-1	P-3	P-4	W-1	W-2	PL-4	
			SPU Transportasi Skala Kota	SPU Kesehatan Skala Kota	SPU Kesehatan Skala Kecamatan	SPU Kesehatan Skala Lingkungan	SPU Kesehatan Skala RW	SPU Olahraga Skala Lingkungan	SPU Peribadatan Skala Kecamatan	SPU Peribadatan Skala Lingkungan	SPU Peribadatan Skala RW	SPU Sosial Budaya Skala Kota	SPU Sosial Budaya Skala Kecamatan	SPU Sosial Budaya Skala RW	Kawasan Peruntukan Industri	Pertanian Tanaman Pangan	Pertanian Perkebunan	Peternakan	Wisata Alam	Wisata Buatan	IPAL	Pergudangan	Perumahan dan Perdagangan/Jasa
24	25	26	27	28	29	30	31	32	33	34	35	36	37	38	39	40	41	42	43	44			
880	46494	PERDAGANGAN BESAR PERHIASAN DAN JAM	X	X	X	X	X	X	X	X	X	X	X	X	X	X	X	X	X	X	X	X	
881	46495	PERDAGANGAN BESAR ALAT PERMAINAN DAN MAINAN ANAK-ANAK	X	X	X	X	X	X	X	X	X	X	X	X	X	X	X	X	X	X	X	X	
882	46499	PERDAGANGAN BESAR BERBAGAI BARANG DAN PERLENGKAPAN RUMAH TANGGA LAINNYA YTDL	X	X	X	X	X	X	X	X	X	X	X	X	X	X	X	X	X	X	X	X	
883	46511	PERDAGANGAN BESAR KOMPUTER DAN PERLENGKAPAN KOMPUTER	X	X	X	X	X	X	X	X	X	X	X	X	X	X	X	X	X	X	X	X	
884	46512	PERDAGANGAN BESAR PIRANTI LUNAK	X	X	X	X	X	X	X	X	X	X	X	X	X	X	X	X	X	X	X	X	
885	46521	PERDAGANGAN BESAR SUKU CADANG ELEKTRONIK	X	X	X	X	X	X	X	X	X	X	X	X	X	X	X	X	X	X	X	X	
886	46522	PERDAGANGAN BESAR DISKET, FLASH DRIVE, PITA AUDIO DAN VIDEO, CD DAN DVD KOSONG	X	X	X	X	X	X	X	X	X	X	X	X	X	X	X	X	X	X	X	X	
887	46523	PERDAGANGAN BESAR PERALATAN TELEKOMUNIKASI	X	X	X	X	X	X	X	X	X	X	X	X	X	X	X	X	X	X	X	X	
888	46530	PERDAGANGAN BESAR MESIN, PERALATAN DAN PERLENGKAPAN PERTANIAN	X	X	X	X	X	X	X	X	X	X	X	X	X	X	X	X	X	X	X	X	
889	46591	PERDAGANGAN BESAR MESIN KANTOR DAN INDUSTRI PENGOLAHAN, SUKU CADANG DAN PERLENGKAPANNYA	X	X	X	X	X	X	X	X	X	X	X	X	X	X	X	X	X	X	X	X	
890	46592	PERDAGANGAN BESAR ALAT TRANSPORTASI LAUT, SUKU CADANG DAN PERLENGKAPANNYA	X	X	X	X	X	X	X	X	X	X	X	X	X	X	X	X	X	X	X	X	

NO. URUT	KODE KBLI	KEGIATAN	ZONA BUDI DAYA																					
			Sarana Pelayanan Umum												Industri	Pertanian			Pariwisata		Zona Lainnya		Zona Campuran	
			SPU-1.2	SPU-1.3	SPU-2.3	SPU-3.3	SPU-4.3	SPU-3.4	SPU-2.5	SPU-3.5	SPU-4.5	SPU-1.6	SPU-2.6	SPU-4.6		KPI	P-1	P-3	P-4	W-1	W-2	PL-4	PL-6	C-1
			SPU Transportasi Skala Kota	SPU Kesehatan Skala Kota	SPU Kesehatan Skala Kecamatan	SPU Kesehatan Skala Lingkungan	SPU Kesehatan Skala RW	SPU Olahraga Skala Lingkungan	SPU Peribadatan Skala Kecamatan	SPU Peribadatan Skala Lingkungan	SPU Peribadatan Skala RW	SPU Sosial Budaya Skala Kota	SPU Sosial Budaya Skala Kecamatan	SPU Sosial Budaya Skala RW	Kawasan Peruntukan Industri	Pertanian Tanaman Pangan	Pertanian Perkebunan	Peternakan	Wisata Alam	Wisata Buatan	IPAL	Pergudangan	Perumahan dan Perdagangan/Jasa	
1	2	3	24	25	26	27	28	29	30	31	32	33	34	35	36	37	38	39	40	41	42	43	44	
891	46593	PERDAGANGAN BESAR ALAT TRANSPORTASI DARAT (BUKAN MOBIL, SEPEDA MOTOR, DAN SEJENISNYA), SUKU CADANG DAN PERLENGKAPANNYA	X	X	X	X	X	X	X	X	X	X	X	X	X	X	X	X	X	X	X	X	X	I
892	46594	PERDAGANGAN BESAR ALAT TRANSPORTASI UDARA, SUKU CADANG DAN PERLENGKAPANNYA	X	X	X	X	X	X	X	X	X	X	X	X	X	X	X	X	X	X	X	X	X	I
893	46599	PERDAGANGAN BESAR MESIN, PERALATAN DAN PERLENGKAPAN LAINNYA	X	X	X	X	X	X	X	X	X	X	X	X	X	X	X	X	X	X	X	X	X	I
894	46610	PERDAGANGAN BESAR BAHAN BAKAR PADAT, CAIR DAN GAS DAN PRODUK YBDI	X	X	X	X	X	X	X	X	X	X	X	X	X	X	X	X	X	X	X	X	X	I
895	46620	PERDAGANGAN BESAR LOGAM DAN BIJIH LOGAM	X	X	X	X	X	X	X	X	X	X	X	X	X	X	X	X	X	X	X	X	X	I
896	46631	PERDAGANGAN BESAR BARANG LOGAM UNTUK BAHAN KONSTRUKSI	X	X	X	X	X	X	X	X	X	X	X	X	X	X	X	X	X	X	X	X	X	I
897	46632	PERDAGANGAN BESAR KACA	X	X	X	X	X	X	X	X	X	X	X	X	X	X	X	X	X	X	X	X	X	I
898	46633	PERDAGANGAN BESAR GENTENG, BATU BATA, UBIN DAN SEJENISNYA DARI TANAH LIAT, KAPUR, SEMEN ATAU KACA	X	X	X	X	X	X	X	X	X	X	X	X	X	X	X	X	X	X	X	X	X	I
899	46634	PERDAGANGAN BESAR SEMEN, KAPUR, PASIR DAN BATU	X	X	X	X	X	X	X	X	X	X	X	X	X	X	X	X	X	X	X	X	X	I
900	46635	PERDAGANGAN BESAR BAHAN KONSTRUKSI DARI PORSELEN	X	X	X	X	X	X	X	X	X	X	X	X	X	X	X	X	X	X	X	X	X	I
901	46636	PERDAGANGAN BESAR BAHAN KONSTRUKSI DARI KAYU	X	X	X	X	X	X	X	X	X	X	X	X	X	X	X	X	X	X	X	X	X	I
902	46637	PERDAGANGAN BESAR CAT	X	X	X	X	X	X	X	X	X	X	X	X	X	X	X	X	X	X	X	X	X	I

NO. URUT	KODE KBLI	KEGIATAN	ZONA BUDI DAYA																					
			Sarana Pelayanan Umum												Industri	Pertanian			Pariwisata		Zona Lainnya		Zona Campuran	
			SPU-1.2	SPU-1.3	SPU-2.3	SPU-3.3	SPU-4.3	SPU-3.4	SPU-2.5	SPU-3.5	SPU-4.5	SPU-1.6	SPU-2.6	SPU-4.6		KPI	P-1	P-3	P-4	W-1	W-2	PL-4	PL-6	C-1
			SPU Transportasi Skala Kota	SPU Kesehatan Skala Kota	SPU Kesehatan Skala Kecamatan	SPU Kesehatan Skala Lingkungan	SPU Kesehatan Skala RW	SPU Olahraga Skala Lingkungan	SPU Peribadatan Skala Kecamatan	SPU Peribadatan Skala Lingkungan	SPU Peribadatan Skala RW	SPU Sosial Budaya Skala Kota	SPU Sosial Budaya Skala Kecamatan	SPU Sosial Budaya Skala RW	Kawasan Peruntukan Industri	Pertanian Tanaman Pangan	Pertanian Perkebunan	Peternakan	Wisata Alam	Wisata Buatan	IPAL	Pergudangan	Perumahan dan Perdagangan/Jasa	
1	2	3	24	25	26	27	28	29	30	31	32	33	34	35	36	37	38	39	40	41	42	43	44	
903	46638	PERDAGANGAN BESAR BERBAGAI MACAM MATERIAL BANGUNAN	X	X	X	X	X	X	X	X	X	X	X	X	X	X	X	X	X	X	X	X	X	I
904	46639	PERDAGANGAN BESAR BAHAN KONSTRUKSI LAINNYA	X	X	X	X	X	X	X	X	X	X	X	X	X	X	X	X	X	X	X	X	X	I
905	46641	PERDAGANGAN BESAR MINERAL BUKAN LOGAM	X	X	X	X	X	X	X	X	X	X	X	X	X	X	X	X	X	X	X	X	X	I
906	46642	PERDAGANGAN BESAR MINERAL RADIOAKTIF	X	X	X	X	X	X	X	X	X	X	X	X	X	X	X	X	X	X	X	X	X	I
907	46643	PERDAGANGAN BESAR ZAT RADIOAKTIF DAN PEMBANGKIT RADIASI PENGION	X	X	X	X	X	X	X	X	X	X	X	X	X	X	X	X	X	X	X	X	X	I
908	46651	PERDAGANGAN BESAR BAHAN DAN BARANG KIMIA	X	X	X	X	X	X	X	X	X	X	X	X	X	X	X	X	X	X	X	X	X	I
909	46652	PERDAGANGAN BESAR PUPUK DAN PRODUK AGROKIMIA	X	X	X	X	X	X	X	X	X	X	X	X	X	X	X	X	X	X	X	X	X	I
910	46653	PERDAGANGAN BESAR BAHAN BERBAHAYA (B2)	X	X	X	X	X	X	X	X	X	X	X	X	X	X	X	X	X	X	X	X	X	X
911	46654	PERDAGANGAN BESAR BAHAN BERBAHAYA DAN BERACUN (B3) DAN POTONGAN YTDL	X	X	X	X	X	X	X	X	X	X	X	X	X	X	X	X	X	X	X	X	X	X
912	46691	PERDAGANGAN BESAR ALAT LABORATORIUM, ALAT FARMASI DAN ALAT KEDOKTERAN UNTUK MANUSIA	X	X	X	X	X	X	X	X	X	X	X	X	X	X	X	X	X	X	X	X	X	I
913	46692	PERDAGANGAN BESAR ALAT LABORATORIUM, ALAT FARMASI DAN ALAT KEDOKTERAN UNTUK HEWAN	X	X	X	X	X	X	X	X	X	X	X	X	X	X	X	X	X	X	X	X	X	I
914	46693	PERDAGANGAN BESAR KARET DAN PLASTIK DALAM BENTUK DASAR	X	X	X	X	X	X	X	X	X	X	X	X	X	X	X	X	X	X	X	X	X	I

NO. URUT	KODE KBLI	KEGIATAN	ZONA BUDI DAYA																				
			Sarana Pelayanan Umum												Industri	Pertanian			Pariwisata		Zona Lainnya		Zona Campuran
			SPU-1.2	SPU-1.3	SPU-2.3	SPU-3.3	SPU-4.3	SPU-3.4	SPU-2.5	SPU-3.5	SPU-4.5	SPU-1.6	SPU-2.6	SPU-4.6		KPI	P-1	P-3	P-4	W-1	W-2	PL-4	
			SPU Transportasi Skala Kota	SPU Kesehatan Skala Kota	SPU Kesehatan Skala Kecamatan	SPU Kesehatan Skala Lingkungan	SPU Kesehatan Skala RW	SPU Olahraga Skala Lingkungan	SPU Peribadatan Skala Kecamatan	SPU Peribadatan Skala Lingkungan	SPU Peribadatan Skala RW	SPU Sosial Budaya Skala Kota	SPU Sosial Budaya Skala Kecamatan	SPU Sosial Budaya Skala RW	Kawasan Peruntukan Industri	Pertanian Tanaman Pangan	Pertanian Perkebunan	Peternakan	Wisata Alam	Wisata Buatan	IPAL	Pergudangan	Perumahan dan Perdagangan/Jasa
24	25	26	27	28	29	30	31	32	33	34	35	36	37	38	39	40	41	42	43	44			
915	46694	PERDAGANGAN BESAR KERTAS DAN KARTON	X	X	X	X	X	X	X	X	X	X	X	X	X	X	X	X	X	X	X	X	I
916	46695	PERDAGANGAN BESAR BARANG DARI KERTAS DAN KARTON	X	X	X	X	X	X	X	X	X	X	X	X	X	X	X	X	X	X	X	X	I
917	46696	PERDAGANGAN BESAR BARANG BEKAS DAN SISA-SISA TAK TERPAKAI (SCRAP)	X	X	X	X	X	X	X	X	X	X	X	X	X	X	X	X	X	X	X	X	I
918	46699	PERDAGANGAN BESAR PRODUK LAINNYA YTDL	X	X	X	X	X	X	X	X	X	X	X	X	X	X	X	X	X	X	X	X	I
919	46900	PERDAGANGAN BESAR BERBAGAI MACAM BARANG	X	X	X	X	X	X	X	X	X	X	X	X	X	X	X	X	X	X	X	X	I
920	47111	PERDAGANGAN ECERAN BERBAGAI MACAM BARANG YANG UTAMANYA MAKANAN, MINUMAN ATAU TEMBAKAU DI MINIMARKET/SUPERMARKET/HYPERMARKET	X	X	X	X	X	X	X	X	X	X	X	X	X	X	X	X	X	X	X	X	I
921	47112	PERDAGANGAN ECERAN BERBAGAI MACAM BARANG YANG UTAMANYA MAKANAN, MINUMAN ATAU TEMBAKAU BUKAN DI MINIMARKET/SUPERMARKET/HYPERMARKET (TRADISIONAL)	X	X	X	X	X	X	X	X	X	X	X	X	X	X	X	X	X	X	X	X	I
922	47191	PERDAGANGAN ECERAN BERBAGAI MACAM BARANG YANG UTAMANYA BUKAN MAKANAN, MINUMAN ATAU TEMBAKAU DI TOSERBA (DEPARTMENT STORE)	X	X	X	X	X	X	X	X	X	X	X	X	X	X	X	X	X	X	X	X	I
923	47192	PERDAGANGAN ECERAN BERBAGAI MACAM BARANG YANG UTAMANYA BUKAN MAKANAN, MINUMAN ATAU TEMBAKAU (BARANG-BARANG KELONTONG) BUKAN DI TOSERBA (DEPARTMENT STORE)	X	X	X	X	X	X	X	X	X	X	X	X	X	X	X	X	X	X	X	X	I
924	47211	PERDAGANGAN ECERAN PADI DAN PALAWIJA	X	X	X	X	X	X	X	X	X	X	X	X	X	X	X	X	X	X	X	X	I

NO. URUT	KODE KBLI	KEGIATAN	ZONA BUDI DAYA																					
			Sarana Pelayanan Umum												Industri	Pertanian			Pariwisata		Zona Lainnya		Zona Campuran	
			SPU-1.2	SPU-1.3	SPU-2.3	SPU-3.3	SPU-4.3	SPU-3.4	SPU-2.5	SPU-3.5	SPU-4.5	SPU-1.6	SPU-2.6	SPU-4.6		KPI	P-1	P-3	P-4	W-1	W-2	PL-4	PL-6	C-1
			SPU Transportasi Skala Kota	SPU Kesehatan Skala Kota	SPU Kesehatan Skala Kecamatan	SPU Kesehatan Skala Lingkungan	SPU Kesehatan Skala RW	SPU Olahraga Skala Lingkungan	SPU Peribadatan Skala Kecamatan	SPU Peribadatan Skala Lingkungan	SPU Peribadatan Skala RW	SPU Sosial Budaya Skala Kota	SPU Sosial Budaya Skala Kecamatan	SPU Sosial Budaya Skala RW	Kawasan Peruntukan Industri	Pertanian Tanaman Pangan	Pertanian Perkebunan	Peternakan	Wisata Alam	Wisata Buatan	IPAL	Pergudangan	Perumahan dan Perdagangan/Jasa	
1	2	3	24	25	26	27	28	29	30	31	32	33	34	35	36	37	38	39	40	41	42	43	44	
925	47212	PERDAGANGAN ECERAN BUAH-BUAHAN	X	X	X	X	X	X	X	X	X	X	X	X	X	X	X	X	X	X	X	X	X	I
926	47213	PERDAGANGAN ECERAN SAYURAN	X	X	X	X	X	X	X	X	X	X	X	X	X	X	X	X	X	X	X	X	X	I
927	47214	PERDAGANGAN ECERAN HASIL PETERNAKAN	X	X	X	X	X	X	X	X	X	X	X	X	X	X	X	X	X	X	X	X	X	I
928	47215	PERDAGANGAN ECERAN HASIL PERIKANAN	X	X	X	X	X	X	X	X	X	X	X	X	X	X	X	X	X	X	X	X	X	I
929	47216	PERDAGANGAN ECERAN HASIL KEHUTANAN DAN PERBURUAN	X	X	X	X	X	X	X	X	X	X	X	X	X	X	X	X	X	X	X	X	X	I
930	47219	PERDAGANGAN ECERAN HASIL PERTANIAN LAINNYA	X	X	X	X	X	X	X	X	X	X	X	X	X	X	X	X	X	X	X	X	X	I
931	47221	PERDAGANGAN ECERAN MINUMAN BERALKOHOL	X	X	X	X	X	X	X	X	X	X	X	X	X	X	X	X	X	X	X	X	X	I
932	47222	PERDAGANGAN ECERAN MINUMAN TIDAK BERALKOHOL	X	X	X	X	X	X	X	X	X	X	X	X	X	X	X	X	X	X	X	X	X	I
933	47230	PERDAGANGAN ECERAN KHUSUS ROKOK DAN TEMBAKAU DI TOKO	X	X	X	X	X	X	X	X	X	X	X	X	X	X	X	X	X	X	X	X	X	I
934	47241	PERDAGANGAN ECERAN BERAS	X	X	X	X	X	X	X	X	X	X	X	X	X	X	X	X	X	X	X	X	X	I
935	47242	PERDAGANGAN ECERAN ROTI, KUE KERING, SERTA KUE BASAH DAN SEJENISNYA	X	X	X	X	X	X	X	X	X	X	X	X	X	X	X	X	X	X	X	X	X	I
936	47243	PERDAGANGAN ECERAN KOPI, GULA PASIR DAN GULA MERAH	X	X	X	X	X	X	X	X	X	X	X	X	X	X	X	X	X	X	X	X	X	I
937	47244	PERDAGANGAN ECERAN TAHU, TEMPE, TAUCO DAN ONCOM	X	X	X	X	X	X	X	X	X	X	X	X	X	X	X	X	X	X	X	X	X	I

NO. URUT	KODE KBLI	KEGIATAN	ZONA BUDI DAYA																					
			Sarana Pelayanan Umum												Industri	Pertanian			Pariwisata		Zona Lainnya		Zona Campuran	
			SPU-1.2	SPU-1.3	SPU-2.3	SPU-3.3	SPU-4.3	SPU-3.4	SPU-2.5	SPU-3.5	SPU-4.5	SPU-1.6	SPU-2.6	SPU-4.6		KPI	P-1	P-3	P-4	W-1	W-2	PL-4	PL-6	C-1
			SPU Transportasi Skala Kota	SPU Kesehatan Skala Kota	SPU Kesehatan Skala Kecamatan	SPU Kesehatan Skala Lingkungan	SPU Kesehatan Skala RW	SPU Olahraga Skala Lingkungan	SPU Peribadatan Skala Kecamatan	SPU Peribadatan Skala Lingkungan	SPU Peribadatan Skala RW	SPU Sosial Budaya Skala Kota	SPU Sosial Budaya Skala Kecamatan	SPU Sosial Budaya Skala RW	Kawasan Peruntukan Industri	Pertanian Tanaman Pangan	Pertanian Perkebunan	Peternakan	Wisata Alam	Wisata Buatan	IPAL	Pergudangan	Perumahan dan Perdagangan/Jasa	
1	2	3	24	25	26	27	28	29	30	31	32	33	34	35	36	37	38	39	40	41	42	43	44	
938	47245	PERDAGANGAN ECERAN DAGING DAN IKAN OLAHAN	X	X	X	X	X	X	X	X	X	X	X	X	X	X	X	X	X	X	X	X	X	I
939	47249	PERDAGANGAN ECERAN MAKANAN LAINNYA	X	X	X	X	X	X	X	X	X	X	X	X	X	X	X	X	X	X	X	X	X	I
940	47301	PERDAGANGAN ECERAN BAHAN BAKAR MINYAK, BAHAN BAKAR GAS (BBG), DAN LIQUEFIED PETROLEUM GAS (LPG) DI SARANA PENGISIAN BAHAN BAKAR TRANSPORTASI DARAT, LAUT, DAN UDARA	X	X	X	X	X	X	X	X	X	X	X	X	X	X	X	X	X	X	X	X	X	I
941	47302	PERDAGANGAN ECERAN BAHAN BAKAR MINYAK, BAHAN BAKAR GAS (BBG), DAN LIQUEFIED PETROLEUM GAS (LPG) SELAIN DI SARANA PENGISIAN BAHAN BAKAR TRANSPORTASI DARAT, LAUT, DAN UDARA	X	X	X	X	X	X	X	X	X	X	X	X	X	X	X	X	X	X	X	X	X	I
942	47303	PERDAGANGAN ECERAN MINYAK PELUMAS DI TOKO	X	X	X	X	X	X	X	X	X	X	X	X	X	X	X	X	X	X	X	X	X	I
943	47411	PERDAGANGAN ECERAN KOMPUTER DAN PERLENGKAPANNYA	X	X	X	X	X	X	X	X	X	X	X	X	X	X	X	X	X	X	X	X	X	I
944	47412	PERDAGANGAN ECERAN PERALATAN VIDEO GAME DAN SEJENISNYA	X	X	X	X	X	X	X	X	X	X	X	X	X	X	X	X	X	X	X	X	X	I
945	47413	PERDAGANGAN ECERAN PIRANTI LUNAK (SOFTWARE)	X	X	X	X	X	X	X	X	X	X	X	X	X	X	X	X	X	X	X	X	X	I
946	47414	PERDAGANGAN ECERAN ALAT TELEKOMUNIKASI	X	X	X	X	X	X	X	X	X	X	X	X	X	X	X	X	X	X	X	X	X	I
947	47415	PERDAGANGAN ECERAN MESIN KANTOR DI TOKO	X	X	X	X	X	X	X	X	X	X	X	X	X	X	X	X	X	X	X	X	X	I
948	47420	PERDAGANGAN ECERAN KHUSUS PERALATAN AUDIO DAN VIDEO DI TOKO	X	X	X	X	X	X	X	X	X	X	X	X	X	X	X	X	X	X	X	X	X	I

NO. URUT	KODE KBLI	KEGIATAN	ZONA BUDI DAYA																				
			Sarana Pelayanan Umum												Industri	Pertanian			Pariwisata		Zona Lainnya		Zona Campuran
			SPU-1.2	SPU-1.3	SPU-2.3	SPU-3.3	SPU-4.3	SPU-3.4	SPU-2.5	SPU-3.5	SPU-4.5	SPU-1.6	SPU-2.6	SPU-4.6		KPI	P-1	P-3	P-4	W-1	W-2	PL-4	PL-6
			SPU Transportasi Skala Kota	SPU Kesehatan Skala Kota	SPU Kesehatan Skala Kecamatan	SPU Kesehatan Skala Lingkungan	SPU Kesehatan Skala RW	SPU Olahraga Skala Lingkungan	SPU Peribadatan Skala Kecamatan	SPU Peribadatan Skala Lingkungan	SPU Peribadatan Skala RW	SPU Sosial Budaya Skala Kota	SPU Sosial Budaya Skala Kecamatan	SPU Sosial Budaya Skala RW	Kawasan Peruntukan Industri	Pertanian Tanaman Pangan	Pertanian Perkebunan	Peternakan	Wisata Alam	Wisata Buatan	IPAL	Pergudangan	Perumahan dan Perdagangan/Jasa
24	25	26	27	28	29	30	31	32	33	34	35	36	37	38	39	40	41	42	43	44			
949	47511	PERDAGANGAN ECERAN TEKSTIL	X	X	X	X	X	X	X	X	X	X	X	X	X	X	X	X	X	X	X	X	I
950	47512	PERDAGANGAN ECERAN PERLENGKAPAN RUMAH TANGGA DARI TEKSTIL	X	X	X	X	X	X	X	X	X	X	X	X	X	X	X	X	X	X	X	X	I
951	47513	PERDAGANGAN ECERAN PERLENGKAPAN JAHIT MENJAHIT	X	X	X	X	X	X	X	X	X	X	X	X	X	X	X	X	X	X	X	X	I
952	47521	PERDAGANGAN ECERAN BARANG LOGAM UNTUK BAHAN KONSTRUKSI	X	X	X	X	X	X	X	X	X	X	X	X	X	X	X	X	X	X	X	X	I
953	47522	PERDAGANGAN ECERAN KACA	X	X	X	X	X	X	X	X	X	X	X	X	X	X	X	X	X	X	X	X	I
954	47523	PERDAGANGAN ECERAN GENTENG, BATU BATA, UBIN DAN SEJENISNYA DARI TANAH LIAT, KAPUR, SEMEN ATAU KACA	X	X	X	X	X	X	X	X	X	X	X	X	X	X	X	X	X	X	X	X	I
955	47524	PERDAGANGAN ECERAN SEMEN, KAPUR, PASIR DAN BATU	X	X	X	X	X	X	X	X	X	X	X	X	X	X	X	X	X	X	X	X	I
956	47525	PERDAGANGAN ECERAN BAHAN KONSTRUKSI DARI PORSELEN	X	X	X	X	X	X	X	X	X	X	X	X	X	X	X	X	X	X	X	X	I
957	47526	PERDAGANGAN ECERAN BAHAN KONSTRUKSI DARI KAYU	X	X	X	X	X	X	X	X	X	X	X	X	X	X	X	X	X	X	X	X	I
958	47527	PERDAGANGAN ECERAN CAT, PERNIS DAN LAK	X	X	X	X	X	X	X	X	X	X	X	X	X	X	X	X	X	X	X	X	I
959	47528	PERDAGANGAN ECERAN BERBAGAI MACAM MATERIAL BANGUNAN	X	X	X	X	X	X	X	X	X	X	X	X	X	X	X	X	X	X	X	X	I
960	47529	PERDAGANGAN ECERAN BAHAN DAN BARANG KONSTRUKSI LAINNYA	X	X	X	X	X	X	X	X	X	X	X	X	X	X	X	X	X	X	X	X	I

NO. URUT	KODE KBLI	KEGIATAN	ZONA BUDI DAYA																				
			Sarana Pelayanan Umum												Industri	Pertanian			Pariwisata		Zona Lainnya		Zona Campuran
			SPU-1.2	SPU-1.3	SPU-2.3	SPU-3.3	SPU-4.3	SPU-3.4	SPU-2.5	SPU-3.5	SPU-4.5	SPU-1.6	SPU-2.6	SPU-4.6		KPI	P-1	P-3	P-4	W-1	W-2	PL-4	PL-6
			SPU Transportasi Skala Kota	SPU Kesehatan Skala Kota	SPU Kesehatan Skala Kecamatan	SPU Kesehatan Skala Lingkungan	SPU Kesehatan Skala RW	SPU Olahraga Skala Lingkungan	SPU Peribadatan Skala Kecamatan	SPU Peribadatan Skala Lingkungan	SPU Peribadatan Skala RW	SPU Sosial Budaya Skala Kota	SPU Sosial Budaya Skala Kecamatan	SPU Sosial Budaya Skala RW	Kawasan Peruntukan Industri	Pertanian Tanaman Pangan	Pertanian Perkebunan	Peternakan	Wisata Alam	Wisata Buatan	IPAL	Pergudangan	Perumahan dan Perdagangan/Jasa
24	25	26	27	28	29	30	31	32	33	34	35	36	37	38	39	40	41	42	43	44			
961	47530	PERDAGANGAN ECERAN KHUSUS KARPET, PERMADANI DAN PENUTUP DINDING DAN LANTAI DI TOKO	X	X	X	X	X	X	X	X	X	X	X	X	X	X	X	X	X	X	X	I	
962	47591	PERDAGANGAN ECERAN FURNITUR	X	X	X	X	X	X	X	X	X	X	X	X	X	X	X	X	X	X	X	I	
963	47592	PERDAGANGAN ECERAN PERALATAN LISTRIK RUMAH TANGGA DAN PERALATAN PENERANGAN DAN PERLENGKAPANNYA	X	X	X	X	X	X	X	X	X	X	X	X	X	X	X	X	X	X	X	I	
964	47593	PERDAGANGAN ECERAN BARANG PECAH BELAH DAN PERLENGKAPAN DAPUR DARI PLASTIK	X	X	X	X	X	X	X	X	X	X	X	X	X	X	X	X	X	X	X	I	
965	47594	PERDAGANGAN ECERAN BARANG PECAH BELAH DAN PERLENGKAPAN DAPUR DARI BATU ATAU TANAH LIAT	X	X	X	X	X	X	X	X	X	X	X	X	X	X	X	X	X	X	X	I	
966	47595	PERDAGANGAN ECERAN BARANG PECAH BELAH DAN PERLENGKAPAN DAPUR DARI KAYU, BAMBU ATAU ROTAN	X	X	X	X	X	X	X	X	X	X	X	X	X	X	X	X	X	X	X	I	
967	47596	PERDAGANGAN ECERAN BARANG PECAH BELAH DAN PERLENGKAPAN DAPUR BUKAN DARI PLASTIK, BATU, TANAH LIAT, KAYU, BAMBU ATAU ROTAN	X	X	X	X	X	X	X	X	X	X	X	X	X	X	X	X	X	X	X	I	
968	47597	PERDAGANGAN ECERAN ALAT MUSIK	X	X	X	X	X	X	X	X	X	X	X	X	X	X	X	X	X	X	X	I	
969	47599	PERDAGANGAN ECERAN PERALATAN DAN PERLENGKAPAN RUMAH TANGGA LAINNYA YTDL	X	X	X	X	X	X	X	X	X	X	X	X	X	X	X	X	X	X	X	I	
970	47611	PERDAGANGAN ECERAN ALAT TULIS MENULIS DAN GAMBAR	X	X	X	X	X	X	X	X	X	X	X	X	X	X	X	X	X	X	X	I	

NO. URUT	KODE KBLI	KEGIATAN	ZONA BUDI DAYA																					
			Sarana Pelayanan Umum												Industri	Pertanian			Pariwisata		Zona Lainnya		Zona Campuran	
			SPU-1.2	SPU-1.3	SPU-2.3	SPU-3.3	SPU-4.3	SPU-3.4	SPU-2.5	SPU-3.5	SPU-4.5	SPU-1.6	SPU-2.6	SPU-4.6		KPI	P-1	P-3	P-4	W-1	W-2	PL-4	PL-6	C-1
			SPU Transportasi Skala Kota	SPU Kesehatan Skala Kota	SPU Kesehatan Skala Kecamatan	SPU Kesehatan Skala Lingkungan	SPU Kesehatan Skala RW	SPU Olahraga Skala Lingkungan	SPU Peribadatan Skala Kecamatan	SPU Peribadatan Skala Lingkungan	SPU Peribadatan Skala RW	SPU Sosial Budaya Skala Kota	SPU Sosial Budaya Skala Kecamatan	SPU Sosial Budaya Skala RW	Kawasan Peruntukan Industri	Pertanian Tanaman Pangan	Pertanian Perkebunan	Peternakan	Wisata Alam	Wisata Buatan	IPAL	Pergudangan	Perumahan dan Perdagangan/Jasa	
1	2	3	24	25	26	27	28	29	30	31	32	33	34	35	36	37	38	39	40	41	42	43	44	
971	47612	PERDAGANGAN ECERAN HASIL PENCETAKAN DAN PENERBITAN	X	X	X	X	X	X	X	X	X	X	X	X	X	X	X	X	X	X	X	X	X	I
972	47620	PERDAGANGAN ECERAN KHUSUS REKAMAN MUSIK DAN VIDEO DI TOKO	X	X	X	X	X	X	X	X	X	X	X	X	X	X	X	X	X	X	X	X	X	I
973	47630	PERDAGANGAN ECERAN KHUSUS PERALATAN OLAHRAGA DI TOKO	X	X	X	X	X	X	X	X	X	X	X	X	X	X	X	X	X	X	X	X	X	I
974	47640	PERDAGANGAN ECERAN KHUSUS ALAT PERMAINAN DAN MAINAN ANAK-ANAK DI TOKO	X	X	X	X	X	X	X	X	X	X	X	X	X	X	X	X	X	X	X	X	X	I
975	47650	PERDAGANGAN ECERAN KERTAS, KERTAS KARTON DAN BARANG DARI KERTAS/KARTON	X	X	X	X	X	X	X	X	X	X	X	X	X	X	X	X	X	X	X	X	X	I
976	47711	PERDAGANGAN ECERAN PAKAIAN	X	X	X	X	X	X	X	X	X	X	X	X	X	X	X	X	X	X	X	X	X	I
977	47712	PERDAGANGAN ECERAN SEPATU, SANDAL DAN ALAS KAKI LAINNYA	X	X	X	X	X	X	X	X	X	X	X	X	X	X	X	X	X	X	X	X	X	I
978	47713	PERDAGANGAN ECERAN PELENGKAP PAKAIAN	X	X	X	X	X	X	X	X	X	X	X	X	X	X	X	X	X	X	X	X	X	I
979	47714	PERDAGANGAN ECERAN TAS, DOMPET, KOPER, RANSEL DAN SEJENISNYA	X	X	X	X	X	X	X	X	X	X	X	X	X	X	X	X	X	X	X	X	X	I
980	47721	PERDAGANGAN ECERAN BARANG DAN OBAT FARMASI UNTUK MANUSIA DI APOTIK	X	X	X	X	X	X	X	X	X	X	X	X	X	X	X	X	X	X	X	X	X	I
981	47722	PERDAGANGAN ECERAN BARANG DAN OBAT FARMASI UNTUK MANUSIA BUKAN DI APOTIK	X	X	X	X	X	X	X	X	X	X	X	X	X	X	X	X	X	X	X	X	X	I
982	47723	PERDAGANGAN ECERAN OBAT TRADISIONAL UNTUK MANUSIA	X	X	X	X	X	X	X	X	X	X	X	X	X	X	X	X	X	X	X	X	X	I

NO. URUT	KODE KBLI	KEGIATAN	ZONA BUDI DAYA																					
			Sarana Pelayanan Umum												Industri	Pertanian			Pariwisata		Zona Lainnya		Zona Campuran	
			SPU-1.2	SPU-1.3	SPU-2.3	SPU-3.3	SPU-4.3	SPU-3.4	SPU-2.5	SPU-3.5	SPU-4.5	SPU-1.6	SPU-2.6	SPU-4.6		KPI	P-1	P-3	P-4	W-1	W-2	PL-4	PL-6	C-1
			SPU Transportasi Skala Kota	SPU Kesehatan Skala Kota	SPU Kesehatan Skala Kecamatan	SPU Kesehatan Skala Lingkungan	SPU Kesehatan Skala RW	SPU Olahraga Skala Lingkungan	SPU Peribadatan Skala Kecamatan	SPU Peribadatan Skala Lingkungan	SPU Peribadatan Skala RW	SPU Sosial Budaya Skala Kota	SPU Sosial Budaya Skala Kecamatan	SPU Sosial Budaya Skala RW	Kawasan Peruntukan Industri	Pertanian Tanaman Pangan	Pertanian Perkebunan	Peternakan	Wisata Alam	Wisata Buatan	IPAL	Pergudangan	Perumahan dan Perdagangan/Jasa	
1	2	3	24	25	26	27	28	29	30	31	32	33	34	35	36	37	38	39	40	41	42	43	44	
983	47724	PERDAGANGAN ECERAN KOSMETIK UNTUK MANUSIA	X	X	X	X	X	X	X	X	X	X	X	X	X	X	X	X	X	X	X	X	X	I
984	47725	PERDAGANGAN ECERAN ALAT LABORATORIUM, ALAT FARMASI DAN ALAT KESEHATAN UNTUK MANUSIA	X	X	X	X	X	X	X	X	X	X	X	X	X	X	X	X	X	X	X	X	X	I
985	47726	PERDAGANGAN ECERAN BARANG DAN OBAT FARMASI UNTUK HEWAN DI APOTIK DAN BUKAN DI APOTIK	X	X	X	X	X	X	X	X	X	X	X	X	X	X	X	X	X	X	X	X	X	I
986	47727	PERDAGANGAN ECERAN OBAT TRADISIONAL UNTUK HEWAN	X	X	X	X	X	X	X	X	X	X	X	X	X	X	X	X	X	X	X	X	X	I
987	47728	PERDAGANGAN ECERAN KOSMETIK UNTUK HEWAN	X	X	X	X	X	X	X	X	X	X	X	X	X	X	X	X	X	X	X	X	X	I
988	47729	PERDAGANGAN ECERAN KHUSUS BARANG DAN OBAT FARMASI,ALAT KEDOKTERAN, PARFUM DAN KOSMETIK LAINNYA	X	X	X	X	X	X	X	X	X	X	X	X	X	X	X	X	X	X	X	X	X	I
989	47731	PERDAGANGAN ECERAN ALAT FOTOGRAFI DAN PERLENGKAPANNYA	X	X	X	X	X	X	X	X	X	X	X	X	X	X	X	X	X	X	X	X	X	I
990	47732	PERDAGANGAN ECERAN ALAT OPTIK DAN PERLENGKAPANNYA	X	X	X	X	X	X	X	X	X	X	X	X	X	X	X	X	X	X	X	X	X	I
991	47733	PERDAGANGAN ECERAN KACA MATA	X	X	X	X	X	X	X	X	X	X	X	X	X	X	X	X	X	X	X	X	X	I
992	47734	PERDAGANGAN ECERAN JAM	X	X	X	X	X	X	X	X	X	X	X	X	X	X	X	X	X	X	X	X	X	I
993	47735	PERDAGANGAN ECERAN BARANG PERHIASAN	X	X	X	X	X	X	X	X	X	X	X	X	X	X	X	X	X	X	X	X	X	I
994	47736	PERDAGANGAN ECERAN PERLENGKAPAN PENGENDARA KENDARAAN BERMOTOR	X	X	X	X	X	X	X	X	X	X	X	X	X	X	X	X	X	X	X	X	X	I

NO. URUT	KODE KBLI	KEGIATAN	ZONA BUDI DAYA																				
			Sarana Pelayanan Umum												Industri	Pertanian			Pariwisata		Zona Lainnya		Zona Campuran
			SPU-1.2	SPU-1.3	SPU-2.3	SPU-3.3	SPU-4.3	SPU-3.4	SPU-2.5	SPU-3.5	SPU-4.5	SPU-1.6	SPU-2.6	SPU-4.6		KPI	P-1	P-3	P-4	W-1	W-2	PL-4	PL-6
			SPU Transportasi Skala Kota	SPU Kesehatan Skala Kota	SPU Kesehatan Skala Kecamatan	SPU Kesehatan Skala Lingkungan	SPU Kesehatan Skala RW	SPU Olahraga Skala Lingkungan	SPU Peribadatan Skala Kecamatan	SPU Peribadatan Skala Lingkungan	SPU Peribadatan Skala RW	SPU Sosial Budaya Skala Kota	SPU Sosial Budaya Skala Kecamatan	SPU Sosial Budaya Skala RW	Kawasan Peruntukan Industri	Pertanian Tanaman Pangan	Pertanian Perkebunan	Peternakan	Wisata Alam	Wisata Buatan	IPAL	Pergudangan	Perumahan dan Perdagangan/Jasa
24	25	26	27	28	29	30	31	32	33	34	35	36	37	38	39	40	41	42	43	44			
995	47737	PERDAGANGAN ECERAN PEMBUNGKUS DARI PLASTIK	X	X	X	X	X	X	X	X	X	X	X	X	X	X	X	X	X	X	X	X	
996	47739	PERDAGANGAN ECERAN KHUSUS BARANG BARU LAINNYA YTDL	X	X	X	X	X	X	X	X	X	X	X	X	X	X	X	X	X	X	X	X	
997	47741	PERDAGANGAN ECERAN BARANG BEKAS PERLENGKAPAN RUMAH TANGGA	X	X	X	X	X	X	X	X	X	X	X	X	X	X	X	X	X	X	X	X	
998	47742	PERDAGANGAN ECERAN PAKAIAN, ALAS KAKI DAN PELENGKAP PAKAIAN BEKAS	X	X	X	X	X	X	X	X	X	X	X	X	X	X	X	X	X	X	X	X	
999	47743	PERDAGANGAN ECERAN BARANG PERLENGKAPAN PRIBADI BEKAS	X	X	X	X	X	X	X	X	X	X	X	X	X	X	X	X	X	X	X	X	
1000	47744	PERDAGANGAN ECERAN BARANG LISTRIK DAN ELEKTRONIK BEKAS	X	X	X	X	X	X	X	X	X	X	X	X	X	X	X	X	X	X	X	X	
1001	47745	PERDAGANGAN ECERAN BAHAN KONSTRUKSI DAN SANITASI BEKAS	X	X	X	X	X	X	X	X	X	X	X	X	X	X	X	X	X	X	X	X	
1002	47746	PERDAGANGAN ECERAN BARANG ANTIK	X	X	X	X	X	X	X	X	X	X	X	X	X	X	X	X	X	X	X	X	
1003	47749	PERDAGANGAN ECERAN BARANG BEKAS LAINNYA	X	X	X	X	X	X	X	X	X	X	X	X	X	X	X	X	X	X	X	X	
1004	47751	PERDAGANGAN ECERAN HEWAN PIARAAN (PET ANIMALS)	X	X	X	X	X	X	X	X	X	X	X	X	X	X	X	X	X	X	X	X	
1005	47752	PERDAGANGAN ECERAN HEWAN TERNAK	X	X	X	X	X	X	X	X	X	X	X	X	X	X	X	X	X	X	X	X	
1006	47753	PERDAGANGAN ECERAN IKAN HIAS	X	X	X	X	X	X	X	X	X	X	X	X	X	X	X	X	X	X	X	X	
1007	47754	PERDAGANGAN ECERAN PAKAN TERNAK/UNGGAS/IKAN DAN HEWAN PIARAAN	X	X	X	X	X	X	X	X	X	X	X	X	X	X	X	X	X	X	X	X	

NO. URUT	KODE KBLI	KEGIATAN	ZONA BUDI DAYA																					
			Sarana Pelayanan Umum												Industri	Pertanian			Pariwisata		Zona Lainnya		Zona Campuran	
			SPU-1.2	SPU-1.3	SPU-2.3	SPU-3.3	SPU-4.3	SPU-3.4	SPU-2.5	SPU-3.5	SPU-4.5	SPU-1.6	SPU-2.6	SPU-4.6		KPI	P-1	P-3	P-4	W-1	W-2	PL-4	PL-6	C-1
			SPU Transportasi Skala Kota	SPU Kesehatan Skala Kota	SPU Kesehatan Skala Kecamatan	SPU Kesehatan Skala Lingkungan	SPU Kesehatan Skala RW	SPU Olahraga Skala Lingkungan	SPU Peribadatan Skala Kecamatan	SPU Peribadatan Skala Lingkungan	SPU Peribadatan Skala RW	SPU Sosial Budaya Skala Kota	SPU Sosial Budaya Skala Kecamatan	SPU Sosial Budaya Skala RW	Kawasan Peruntukan Industri	Pertanian Tanaman Pangan	Pertanian Perkebunan	Peternakan	Wisata Alam	Wisata Buatan	IPAL	Pergudangan	Perumahan dan Perdagangan/Jasa	
1	2	3	24	25	26	27	28	29	30	31	32	33	34	35	36	37	38	39	40	41	42	43	44	
1008	47761	PERDAGANGAN ECERAN BUNGA POTONG/FLORIST	X	X	X	X	X	X	X	X	X	X	X	X	X	X	X	X	X	X	X	X	X	I
1009	47762	PERDAGANGAN ECERAN TANAMAN DAN BIBIT TANAMAN	X	X	X	X	X	X	X	X	X	X	X	X	X	X	X	X	X	X	X	X	X	I
1010	47763	PERDAGANGAN ECERAN PUPUK DAN PEMBERANTAS HAMA	X	X	X	X	X	X	X	X	X	X	X	X	X	X	X	X	X	X	X	X	X	I
1011	47764	PERDAGANGAN ECERAN PERLENGKAPAN DAN MEDIA TANAMAN HIAS	X	X	X	X	X	X	X	X	X	X	X	X	X	X	X	X	X	X	X	X	X	I
1012	47771	PERDAGANGAN ECERAN MINYAK TANAH	X	X	X	X	X	X	X	X	X	X	X	X	X	X	X	X	X	X	X	X	X	I
1013	47772	PERDAGANGAN ECERAN GAS ELPIJI	X	X	X	X	X	X	X	X	X	X	X	X	X	X	X	X	X	X	X	X	X	I
1014	47773	PERDAGANGAN ECERAN BAHAN KIMIA	X	X	X	X	X	X	X	X	X	X	X	X	X	X	X	X	X	X	X	X	X	I
1015	47774	PERDAGANGAN ECERAN AROMATIK/PENYEGAR (MINYAK ATSIRI)	X	X	X	X	X	X	X	X	X	X	X	X	X	X	X	X	X	X	X	X	X	I
1016	47779	PERDAGANGAN ECERAN BAHAN KIMIA, DAN AROMATIK/PENYEGAR (MINYAK ATSIRI), DAN BAHAN BAKAR BUKAN BAHAN BAKAR UNTUK KENDARAAN BERMOTOR LAINNNYA	X	X	X	X	X	X	X	X	X	X	X	X	X	X	X	X	X	X	X	X	X	I
1017	47781	PERDAGANGAN ECERAN BARANG KERAJINAN DARI KAYU, BAMBU, ROTAN, PANDAN, RUMPUT DAN SEJENISNYA	X	X	X	X	X	X	X	X	X	X	X	X	X	X	X	X	X	X	X	X	X	I
1018	47782	PERDAGANGAN ECERAN BARANG KERAJINAN DARI KULIT, TULANG, TANDUK, GADING, BULU DAN BINATANG/HEWAN YANG DIAWETKAN	X	X	X	X	X	X	X	X	X	X	X	X	X	X	X	X	X	X	X	X	X	I

NO. URUT	KODE KBLI	KEGIATAN	ZONA BUDI DAYA																					
			Sarana Pelayanan Umum												Industri	Pertanian			Pariwisata		Zona Lainnya		Zona Campuran	
			SPU-1.2	SPU-1.3	SPU-2.3	SPU-3.3	SPU-4.3	SPU-3.4	SPU-2.5	SPU-3.5	SPU-4.5	SPU-1.6	SPU-2.6	SPU-4.6		KPI	P-1	P-3	P-4	W-1	W-2	PL-4	PL-6	C-1
			SPU Transportasi Skala Kota	SPU Kesehatan Skala Kota	SPU Kesehatan Skala Kecamatan	SPU Kesehatan Skala Lingkungan	SPU Kesehatan Skala RW	SPU Olahraga Skala Lingkungan	SPU Peribadatan Skala Kecamatan	SPU Peribadatan Skala Lingkungan	SPU Peribadatan Skala RW	SPU Sosial Budaya Skala Kota	SPU Sosial Budaya Skala Kecamatan	SPU Sosial Budaya Skala RW	Kawasan Peruntukan Industri	Pertanian Tanaman Pangan	Pertanian Perkebunan	Peternakan	Wisata Alam	Wisata Buatan	IPAL	Pergudangan	Perumahan dan Perdagangan/Jasa	
1	2	3	24	25	26	27	28	29	30	31	32	33	34	35	36	37	38	39	40	41	42	43	44	
1019	47783	PERDAGANGAN ECERAN BARANG KERAJINAN DARI LOGAM	X	X	X	X	X	X	X	X	X	X	X	X	X	X	X	X	X	X	X	X	X	I
1020	47784	PERDAGANGAN ECERAN BARANG KERAJINAN DARI KERAMIK	X	X	X	X	X	X	X	X	X	X	X	X	X	X	X	X	X	X	X	X	X	I
1021	47785	PERDAGANGAN ECERAN LUKISAN	X	X	X	X	X	X	X	X	X	X	X	X	X	X	X	X	X	X	X	X	X	I
1022	47789	PERDAGANGAN ECERAN BARANG KERAJINAN DAN LUKISAN LAINNYA	X	X	X	X	X	X	X	X	X	X	X	X	X	X	X	X	X	X	X	X	X	I
1023	47791	PERDAGANGAN ECERAN MESIN PERTANIAN DAN PERLENGKAPANNYA	X	X	X	X	X	X	X	X	X	X	X	X	X	X	X	X	X	X	X	X	X	I
1024	47792	PERDAGANGAN ECERAN MESIN JAHIT DAN PERLENGKAPANNYA	X	X	X	X	X	X	X	X	X	X	X	X	X	X	X	X	X	X	X	X	X	I
1025	47793	PERDAGANGAN ECERAN MESIN LAINNYA DAN PERLENGKAPANNYA	X	X	X	X	X	X	X	X	X	X	X	X	X	X	X	X	X	X	X	X	X	I
1026	47794	PERDAGANGAN ECERAN ALAT TRANSPORTASI DARAT TIDAK BERMOTOR DAN PERLENGKAPANNYA	X	X	X	X	X	X	X	X	X	X	X	X	X	X	X	X	X	X	X	X	X	I
1027	47795	PERDAGANGAN ECERAN ALAT TRANSPORTASI AIR DAN PERLENGKAPANNYA	X	X	X	X	X	X	X	X	X	X	X	X	X	X	X	X	X	X	X	X	X	I
1028	47796	PERDAGANGAN ECERAN ALAT-ALAT PERTANIAN	X	X	X	X	X	X	X	X	X	X	X	X	X	X	X	X	X	X	X	X	X	I
1029	47797	PERDAGANGAN ECERAN ALAT-ALAT PERTUKANGAN	X	X	X	X	X	X	X	X	X	X	X	X	X	X	X	X	X	X	X	X	X	I
1030	47811	PERDAGANGAN ECERAN KAKI LIMA DAN LOS PASAR KOMODITI PADI DAN PALAWIJA	X	X	X	X	X	X	X	X	X	X	X	X	X	X	X	X	X	X	X	X	X	I
1031	47812	PERDAGANGAN ECERAN KAKI LIMA DAN LOS PASAR KOMODITI BUAH-BUAHAN	X	X	X	X	X	X	X	X	X	X	X	X	X	X	X	X	X	X	X	X	X	I

NO. URUT	KODE KBLI	KEGIATAN	ZONA BUDI DAYA																					
			Sarana Pelayanan Umum												Industri	Pertanian			Pariwisata		Zona Lainnya		Zona Campuran	
			SPU-1.2	SPU-1.3	SPU-2.3	SPU-3.3	SPU-4.3	SPU-3.4	SPU-2.5	SPU-3.5	SPU-4.5	SPU-1.6	SPU-2.6	SPU-4.6		KPI	P-1	P-3	P-4	W-1	W-2	PL-4	PL-6	C-1
			SPU Transportasi Skala Kota	SPU Kesehatan Skala Kota	SPU Kesehatan Kecamatan	SPU Kesehatan Skala Lingkungan	SPU Kesehatan Skala RW	SPU Olahraga Skala Lingkungan	SPU Peribadatan Skala Kecamatan	SPU Peribadatan Skala Lingkungan	SPU Peribadatan Skala RW	SPU Sosial Budaya Skala Kota	SPU Sosial Budaya Skala Kecamatan	SPU Sosial Budaya Skala RW	Kawasan Peruntukan Industri	Pertanian Tanaman Pangan	Pertanian Perkebunan	Peternakan	Wisata Alam	Wisata Buatan	IPAL	Pergudangan	Perumahan dan Perdagangan/Jasa	
1	2	3	24	25	26	27	28	29	30	31	32	33	34	35	36	37	38	39	40	41	42	43	44	
1032	47813	PERDAGANGAN ECERAN KAKI LIMA DAN LOS PASAR KOMODITI SAYUR-SAYURAN	X	X	X	X	X	X	X	X	X	X	X	X	X	X	X	X	X	X	X	X	X	I
1033	47814	PERDAGANGAN ECERAN KAKI LIMA DAN LOS PASAR KOMODITI HASIL PETERNAKAN	X	X	X	X	X	X	X	X	X	X	X	X	X	X	X	X	X	X	X	X	X	I
1034	47815	PERDAGANGAN ECERAN KAKI LIMA DAN LOS PASAR KOMODITI HASIL PERIKANAN	X	X	X	X	X	X	X	X	X	X	X	X	X	X	X	X	X	X	X	X	X	I
1035	47816	PERDAGANGAN ECERAN KAKI LIMA DAN LOS PASAR KOMODITI HASIL KEHUTANAN DAN PERBURUAN	X	X	X	X	X	X	X	X	X	X	X	X	X	X	X	X	X	X	X	X	X	I
1036	47819	PERDAGANGAN ECERAN KAKI LIMA DAN LOS PASAR KOMODITI TANAMAN HIAS DAN HASIL PERTANIAN LAINNYA	X	X	X	X	X	X	X	X	X	X	X	X	X	X	X	X	X	X	X	X	X	I
1037	47821	PERDAGANGAN ECERAN KAKI LIMA DAN LOS PASAR BERAS	X	X	X	X	X	X	X	X	X	X	X	X	X	X	X	X	X	X	X	X	X	I
1038	47822	PERDAGANGAN ECERAN KAKI LIMA DAN LOS PASAR ROTI, KUE KERING, KUE BASAH DAN SEJENISNYA	X	X	X	X	X	X	X	X	X	X	X	X	X	X	X	X	X	X	X	X	X	I
1039	47823	PERDAGANGAN ECERAN KAKI LIMA DAN LOS PASAR KOPI, GULA PASIR, GULA MERAH DAN SEJENISNYA	X	X	X	X	X	X	X	X	X	X	X	X	X	X	X	X	X	X	X	X	X	I
1040	47824	PERDAGANGAN ECERAN KAKI LIMA DAN LOS PASAR TAHU, TEMPE, TAUCO DAN ONCOM	X	X	X	X	X	X	X	X	X	X	X	X	X	X	X	X	X	X	X	X	X	I
1041	47825	PERDAGANGAN ECERAN KAKI LIMA DAN LOS PASAR DAGING OLAHAN DAN IKAN OLAHAN	X	X	X	X	X	X	X	X	X	X	X	X	X	X	X	X	X	X	X	X	X	I
1042	47826	PERDAGANGAN ECERAN KAKI LIMA DAN LOS PASAR MINUMAN	X	X	X	X	X	X	X	X	X	X	X	X	X	X	X	X	X	X	X	X	X	I

NO. URUT	KODE KBLI	KEGIATAN	ZONA BUDI DAYA																					
			Sarana Pelayanan Umum												Industri	Pertanian			Pariwisata		Zona Lainnya		Zona Campuran	
			SPU-1.2	SPU-1.3	SPU-2.3	SPU-3.3	SPU-4.3	SPU-3.4	SPU-2.5	SPU-3.5	SPU-4.5	SPU-1.6	SPU-2.6	SPU-4.6		KPI	P-1	P-3	P-4	W-1	W-2	PL-4	PL-6	C-1
			SPU Transportasi Skala Kota	SPU Kesehatan Skala Kota	SPU Kesehatan Skala Kecamatan	SPU Kesehatan Skala Lingkungan	SPU Kesehatan Skala RW	SPU Olahraga Skala Lingkungan	SPU Peribadatan Skala Kecamatan	SPU Peribadatan Skala Lingkungan	SPU Peribadatan Skala RW	SPU Sosial Budaya Skala Kota	SPU Sosial Budaya Skala Kecamatan	SPU Sosial Budaya Skala RW	Kawasan Peruntukan Industri	Pertanian Tanaman Pangan	Pertanian Perkebunan	Peternakan	Wisata Alam	Wisata Buatan	IPAL	Pergudangan	Perumahan dan Perdagangan/Jasa	
1	2	3	24	25	26	27	28	29	30	31	32	33	34	35	36	37	38	39	40	41	42	43	44	
1043	47827	PERDAGANGAN ECERAN KAKI LIMA DAN LOS PASAR ROKOK DAN TEMBAKAU	X	X	X	X	X	X	X	X	X	X	X	X	X	X	X	X	X	X	X	X	X	I
1044	47828	PERDAGANGAN ECERAN KAKI LIMA DAN LOS PASAR PAKAN TERNAK, PAKAN UNGGAS DAN PAKAN IKAN	X	X	X	X	X	X	X	X	X	X	X	X	X	X	X	X	X	X	X	X	X	I
1045	47829	PERDAGANGAN ECERAN KAKI LIMA DAN LOS PASAR KOMODITI MAKANAN DAN MINUMAN YTDL	X	X	X	X	X	X	X	X	X	X	X	X	X	X	X	X	X	X	X	X	X	I
1046	47831	PERDAGANGAN ECERAN KAKI LIMA DAN LOS PASAR TEKSTIL	X	X	X	X	X	X	X	X	X	X	X	X	X	X	X	X	X	X	X	X	X	I
1047	47832	PERDAGANGAN ECERAN KAKI LIMA DAN LOS PASAR PAKAIAN	X	X	X	X	X	X	X	X	X	X	X	X	X	X	X	X	X	X	X	X	X	I
1048	47833	PERDAGANGAN ECERAN KAKI LIMA DAN LOS PASAR SEPATU, SANDAL DAN ALAS KAKI LAINNYA	X	X	X	X	X	X	X	X	X	X	X	X	X	X	X	X	X	X	X	X	X	I
1049	47834	PERDAGANGAN ECERAN KAKI LIMA DAN LOS PASAR PELENGKAP PAKAIAN DAN BENANG	X	X	X	X	X	X	X	X	X	X	X	X	X	X	X	X	X	X	X	X	X	I
1050	47841	PERDAGANGAN ECERAN KAKI LIMA DAN LOS PASAR BAHAN KIMIA	X	X	X	X	X	X	X	X	X	X	X	X	X	X	X	X	X	X	X	X	X	I
1051	47842	PERDAGANGAN ECERAN KAKI LIMA DAN LOS PASAR FARMASI	X	X	X	X	X	X	X	X	X	X	X	X	X	X	X	X	X	X	X	X	X	I
1052	47843	PERDAGANGAN ECERAN KAKI LIMA DAN LOS PASAR OBAT TRADISIONAL	X	X	X	X	X	X	X	X	X	X	X	X	X	X	X	X	X	X	X	X	X	I
1053	47844	PERDAGANGAN ECERAN KAKI LIMA DAN LOS PASAR KOSMETIK	X	X	X	X	X	X	X	X	X	X	X	X	X	X	X	X	X	X	X	X	X	I

NO. URUT	KODE KBLI	KEGIATAN	ZONA BUDI DAYA																					
			Sarana Pelayanan Umum												Industri	Pertanian			Pariwisata		Zona Lainnya		Zona Campuran	
			SPU-1.2	SPU-1.3	SPU-2.3	SPU-3.3	SPU-4.3	SPU-3.4	SPU-2.5	SPU-3.5	SPU-4.5	SPU-1.6	SPU-2.6	SPU-4.6		KPI	P-1	P-3	P-4	W-1	W-2	PL-4	PL-6	C-1
			SPU Transportasi Skala Kota	SPU Kesehatan Skala Kota	SPU Kesehatan Skala Kecamatan	SPU Kesehatan Skala Lingkungan	SPU Kesehatan Skala RW	SPU Olahraga Skala Lingkungan	SPU Peribadatan Skala Kecamatan	SPU Peribadatan Skala Lingkungan	SPU Peribadatan Skala RW	SPU Sosial Budaya Skala Kota	SPU Sosial Budaya Skala Kecamatan	SPU Sosial Budaya Skala RW	Kawasan Peruntukan Industri	Pertanian Tanaman Pangan	Pertanian Perkebunan	Peternakan	Wisata Alam	Wisata Buatan	IPAL	Pergudangan	Perumahan dan Perdagangan/Jasa	
1	2	3	24	25	26	27	28	29	30	31	32	33	34	35	36	37	38	39	40	41	42	43	44	
1054	47845	PERDAGANGAN ECERAN KAKI LIMA DAN LOS PASAR PUPUK DAN PEMBERANTAS HAMA	X	X	X	X	X	X	X	X	X	X	X	X	X	X	X	X	X	X	X	X	X	I
1055	47846	PERDAGANGAN ECERAN KAKI LIMA DAN LOS PASAR AROMATIK/PENYEGAR (MINYAK ATSIRI)	X	X	X	X	X	X	X	X	X	X	X	X	X	X	X	X	X	X	X	X	X	I
1056	47849	PERDAGANGAN ECERAN KAKI LIMA DAN LOS PASAR BAHAN KIMIA, FARMASI, KOSMETIK DAN ALAT LABORATORIUM DAN YBDI YTDL	X	X	X	X	X	X	X	X	X	X	X	X	X	X	X	X	X	X	X	X	X	I
1057	47851	PERDAGANGAN ECERAN KAKI LIMA DAN LOS PASAR KACA MATA	X	X	X	X	X	X	X	X	X	X	X	X	X	X	X	X	X	X	X	X	X	I
1058	47852	PERDAGANGAN ECERAN KAKI LIMA DAN LOS PASAR BARANG PERHIASAN	X	X	X	X	X	X	X	X	X	X	X	X	X	X	X	X	X	X	X	X	X	I
1059	47853	PERDAGANGAN ECERAN KAKI LIMA DAN LOS PASAR JAM	X	X	X	X	X	X	X	X	X	X	X	X	X	X	X	X	X	X	X	X	X	I
1060	47854	PERDAGANGAN ECERAN KAKI LIMA DAN LOS PASAR TAS, DOMPET, KOPER, RANSEL DAN SEJENISNYA	X	X	X	X	X	X	X	X	X	X	X	X	X	X	X	X	X	X	X	X	X	I
1061	47855	PERDAGANGAN ECERAN KAKI LIMA DAN LOS PASAR PERLENGKAPAN PENGENDARA SEPEDA MOTOR	X	X	X	X	X	X	X	X	X	X	X	X	X	X	X	X	X	X	X	X	X	I
1062	47859	PERDAGANGAN ECERAN KAKI LIMA DAN LOS PASAR BARANG KEPERLUAN PRIBADI LAINNYA	X	X	X	X	X	X	X	X	X	X	X	X	X	X	X	X	X	X	X	X	X	I
1063	47861	PERDAGANGAN ECERAN KAKI LIMA DAN LOS PASAR BARANG ELEKTRONIK	X	X	X	X	X	X	X	X	X	X	X	X	X	X	X	X	X	X	X	X	X	I
1064	47862	PERDAGANGAN ECERAN KAKI LIMA DAN LOS PASAR ALAT DAN PERLENGKAPAN LISTRIK	X	X	X	X	X	X	X	X	X	X	X	X	X	X	X	X	X	X	X	X	X	I

NO. URUT	KODE KBLI	KEGIATAN	ZONA BUDI DAYA																				
			Sarana Pelayanan Umum												Industri	Pertanian			Pariwisata		Zona Lainnya		Zona Campuran
			SPU-1.2	SPU-1.3	SPU-2.3	SPU-3.3	SPU-4.3	SPU-3.4	SPU-2.5	SPU-3.5	SPU-4.5	SPU-1.6	SPU-2.6	SPU-4.6		KPI	P-1	P-3	P-4	W-1	W-2	PL-4	PL-6
			SPU Transportasi Skala Kota	SPU Kesehatan Skala Kota	SPU Kesehatan Skala Kecamatan	SPU Kesehatan Skala Lingkungan	SPU Kesehatan Skala RW	SPU Olahraga Skala Lingkungan	SPU Peribadatan Skala Kecamatan	SPU Peribadatan Skala Lingkungan	SPU Peribadatan Skala RW	SPU Sosial Budaya Skala Kota	SPU Sosial Budaya Skala Kecamatan	SPU Sosial Budaya Skala RW	Kawasan Peruntukan Industri	Pertanian Tanaman Pangan	Pertanian Perkebunan	Peternakan	Wisata Alam	Wisata Buatan	IPAL	Pergudangan	Perumahan dan Perdagangan/Jasa
24	25	26	27	28	29	30	31	32	33	34	35	36	37	38	39	40	41	42	43	44			
1065	47863	PERDAGANGAN ECERAN KAKI LIMA DAN LOS PASAR BARANG PECAH BELAH DAN PERLENGKAPAN DAPUR DARI PLASTIK/MELAMIN	X	X	X	X	X	X	X	X	X	X	X	X	X	X	X	X	X	X	X	X	I
1066	47864	PERDAGANGAN ECERAN KAKI LIMA DAN LOS PASAR BARANG PECAH BELAH DAN PERLENGKAPAN DAPUR DARI BATU ATAU TANAH LIAT	X	X	X	X	X	X	X	X	X	X	X	X	X	X	X	X	X	X	X	X	I
1067	47865	PERDAGANGAN ECERAN KAKI LIMA DAN LOS PASAR BARANG DAN PERLENGKAPAN DAPUR DARI KAYU, BAMBU ATAU ROTAN	X	X	X	X	X	X	X	X	X	X	X	X	X	X	X	X	X	X	X	X	I
1068	47866	PERDAGANGAN ECERAN KAKI LIMA DAN LOS PASAR BARANG PECAH BELAH DAN PERLENGKAPAN DAPUR BUKAN DARI PLASTIK, BATU, TANAH LIAT, KAYU, BAMBU ATAU ROTAN	X	X	X	X	X	X	X	X	X	X	X	X	X	X	X	X	X	X	X	X	I
1069	47867	PERDAGANGAN ECERAN KAKI LIMA DAN LOS PASAR ALAT KEBERSIHAN	X	X	X	X	X	X	X	X	X	X	X	X	X	X	X	X	X	X	X	X	I
1070	47869	PERDAGANGAN ECERAN KAKI LIMA DAN LOS PASAR PERLENGKAPAN RUMAH TANGGA LAINNYA	X	X	X	X	X	X	X	X	X	X	X	X	X	X	X	X	X	X	X	X	I
1071	47871	PERDAGANGAN ECERAN KAKI LIMA DAN LOS PASAR KERTAS, KARTON DAN BARANG DARI KERTAS	X	X	X	X	X	X	X	X	X	X	X	X	X	X	X	X	X	X	X	X	I
1072	47872	PERDAGANGAN ECERAN KAKI LIMA DAN LOS PASAR ALAT TULIS MENULIS DAN GAMBAR	X	X	X	X	X	X	X	X	X	X	X	X	X	X	X	X	X	X	X	X	I
1073	47873	PERDAGANGAN ECERAN KAKI LIMA DAN LOS PASAR HASIL PENCETAKAN DAN PENERBITAN	X	X	X	X	X	X	X	X	X	X	X	X	X	X	X	X	X	X	X	X	I

NO. URUT	KODE KBLI	KEGIATAN	ZONA BUDI DAYA																					
			Sarana Pelayanan Umum												Industri	Pertanian			Pariwisata		Zona Lainnya		Zona Campuran	
			SPU-1.2	SPU-1.3	SPU-2.3	SPU-3.3	SPU-4.3	SPU-3.4	SPU-2.5	SPU-3.5	SPU-4.5	SPU-1.6	SPU-2.6	SPU-4.6		KPI	P-1	P-3	P-4	W-1	W-2	PL-4	PL-6	C-1
			SPU Transportasi Skala Kota	SPU Kesehatan Skala Kota	SPU Kesehatan Skala Kecamatan	SPU Kesehatan Skala Lingkungan	SPU Kesehatan Skala RW	SPU Olahraga Skala Lingkungan	SPU Peribadatan Skala Kecamatan	SPU Peribadatan Skala Lingkungan	SPU Peribadatan Skala RW	SPU Sosial Budaya Skala Kota	SPU Sosial Budaya Skala Kecamatan	SPU Sosial Budaya Skala RW	Kawasan Peruntukan Industri	Pertanian Tanaman Pangan	Pertanian Perkebunan	Peternakan	Wisata Alam	Wisata Buatan	IPAL	Pergudangan	Perumahan dan Perdagangan/Jasa	
1	2	3	24	25	26	27	28	29	30	31	32	33	34	35	36	37	38	39	40	41	42	43	44	
1074	47874	PERDAGANGAN ECERAN KAKI LIMA DAN LOS PASAR ALAT OLAHRAGA DAN ALAT MUSIK	X	X	X	X	X	X	X	X	X	X	X	X	X	X	X	X	X	X	X	X	X	I
1075	47875	PERDAGANGAN ECERAN KAKI LIMA DAN LOS PASAR ALAT FOTOGRAFI, ALAT OPTIK DAN PERLENGKAPANNYA	X	X	X	X	X	X	X	X	X	X	X	X	X	X	X	X	X	X	X	X	X	I
1076	47876	PERDAGANGAN ECERAN KAKI LIMA DAN LOS PASAR MESIN KANTOR	X	X	X	X	X	X	X	X	X	X	X	X	X	X	X	X	X	X	X	X	X	I
1077	47877	PERDAGANGAN ECERAN KAKI LIMA DAN LOS PASAR PERALATAN TELEKOMUNIKASI	X	X	X	X	X	X	X	X	X	X	X	X	X	X	X	X	X	X	X	X	X	I
1078	47879	PERDAGANGAN ECERAN KAKI LIMA DAN LOS PASAR CAMPURAN KERTAS, KARTON, BARANG DARI KERTAS, ALAT TULIS-MENULIS, ALAT GAMBAR, HASIL PENCETAKAN, PENERBITAN DAN LAINNYA	X	X	X	X	X	X	X	X	X	X	X	X	X	X	X	X	X	X	X	X	X	I
1079	47881	PERDAGANGAN ECERAN KAKI LIMA DAN LOS PASAR BARANG KERAJINAN	X	X	X	X	X	X	X	X	X	X	X	X	X	X	X	X	X	X	X	X	X	I
1080	47882	PERDAGANGAN ECERAN KAKI LIMA DAN LOS PASAR MAINAN ANAK-ANAK	X	X	X	X	X	X	X	X	X	X	X	X	X	X	X	X	X	X	X	X	X	I
1081	47883	PERDAGANGAN ECERAN KAKI LIMA DAN LOS PASAR LUKISAN	X	X	X	X	X	X	X	X	X	X	X	X	X	X	X	X	X	X	X	X	X	I
1082	47891	PERDAGANGAN ECERAN KAKI LIMA DAN LOS PASAR HEWAN HIDUP	X	X	X	X	X	X	X	X	X	X	X	X	X	X	X	X	X	X	X	X	X	I
1083	47892	PERDAGANGAN ECERAN KAKI LIMA DAN LOS PASAR BAHAN BAKAR MINYAK, GAS, MINYAK PELUMAS DAN BAHAN BAKAR LAINNYA	X	X	X	X	X	X	X	X	X	X	X	X	X	X	X	X	X	X	X	X	X	I
1084	47893	PERDAGANGAN ECERAN KAKI LIMA DAN LOS PASAR BARANG ANTIK	X	X	X	X	X	X	X	X	X	X	X	X	X	X	X	X	X	X	X	X	X	I

NO. URUT	KODE KBLI	KEGIATAN	ZONA BUDI DAYA																				
			Sarana Pelayanan Umum												Industri	Pertanian			Pariwisata		Zona Lainnya		Zona Campuran
			SPU-1.2	SPU-1.3	SPU-2.3	SPU-3.3	SPU-4.3	SPU-3.4	SPU-2.5	SPU-3.5	SPU-4.5	SPU-1.6	SPU-2.6	SPU-4.6		KPI	P-1	P-3	P-4	W-1	W-2	PL-4	PL-6
			SPU Transportasi Skala Kota	SPU Kesehatan Skala Kota	SPU Kesehatan Skala Kecamatan	SPU Kesehatan Skala Lingkungan	SPU Kesehatan Skala RW	SPU Olahraga Skala Lingkungan	SPU Peribadatan Skala Kecamatan	SPU Peribadatan Skala Lingkungan	SPU Peribadatan Skala RW	SPU Sosial Budaya Skala Kota	SPU Sosial Budaya Skala Kecamatan	SPU Sosial Budaya Skala RW	Kawasan Peruntukan Industri	Pertanian Tanaman Pangan	Pertanian Perkebunan	Peternakan	Wisata Alam	Wisata Buatan	IPAL	Pergudangan	Perumahan dan Perdagangan/Jasa
24	25	26	27	28	29	30	31	32	33	34	35	36	37	38	39	40	41	42	43	44			
1085	47894	PERDAGANGAN ECERAN KAKI LIMA DAN LOS PASAR BARANG BEKAS PERLENGKAPAN RUMAH TANGGA	X	X	X	X	X	X	X	X	X	X	X	X	X	X	X	X	X	X	X	X	I
1086	47895	PERDAGANGAN ECERAN KAKI LIMA DAN LOS PASAR PAKAIAN, ALAS KAKI, PERLENGKAPAN PAKAIAN DAN BARANG PERLENGKAPAN PRIBADI BEKAS	X	X	X	X	X	X	X	X	X	X	X	X	X	X	X	X	X	X	X	X	I
1087	47896	PERDAGANGAN ECERAN KAKI LIMA DAN LOS PASAR BARANG LISTRIK DAN ELEKTRONIK BEKAS	X	X	X	X	X	X	X	X	X	X	X	X	X	X	X	X	X	X	X	X	I
1088	47897	PERDAGANGAN ECERAN KAKI LIMA DAN LOS PASAR BARANG BEKAS CAMPURAN	X	X	X	X	X	X	X	X	X	X	X	X	X	X	X	X	X	X	X	X	I
1089	47899	PERDAGANGAN ECERAN KAKI LIMA DAN LOS PASAR BARANG LAINNYA	X	X	X	X	X	X	X	X	X	X	X	X	X	X	X	X	X	X	X	X	I
1090	47911	PERDAGANGAN ECERAN MELALUI MEDIA UNTUK KOMODITI MAKANAN, MINUMAN, TEMBAKAU, KIMIA, FARMASI, KOSMETIK DAN ALAT LABORATORIUM	X	X	X	X	X	X	X	X	X	X	X	X	X	X	X	X	X	X	X	X	I
1091	47912	PERDAGANGAN ECERAN MELALUI MEDIA UNTUK KOMODITI TEKSTIL, PAKAIAN, ALAS KAKI DAN BARANG KEPERLUAN PRIBADI	X	X	X	X	X	X	X	X	X	X	X	X	X	X	X	X	X	X	X	X	I
1092	47913	PERDAGANGAN ECERAN MELALUI MEDIA UNTUK BARANG PERLENGKAPAN RUMAH TANGGA DAN PERLENGKAPAN DAPUR	X	X	X	X	X	X	X	X	X	X	X	X	X	X	X	X	X	X	X	X	I
1093	47914	PERDAGANGAN ECERAN MELALUI MEDIA UNTUK BARANG CAMPURAN SEBAGAIMANA TERSEBUT DALAM 47911 S.D. 47913	X	X	X	X	X	X	X	X	X	X	X	X	X	X	X	X	X	X	X	X	I

NO. URUT	KODE KBLI	KEGIATAN	ZONA BUDI DAYA																					
			Sarana Pelayanan Umum												Industri	Pertanian			Pariwisata		Zona Lainnya		Zona Campuran	
			SPU-1.2	SPU-1.3	SPU-2.3	SPU-3.3	SPU-4.3	SPU-3.4	SPU-2.5	SPU-3.5	SPU-4.5	SPU-1.6	SPU-2.6	SPU-4.6		KPI	P-1	P-3	P-4	W-1	W-2	PL-4	PL-6	C-1
			SPU Transportasi Skala Kota	SPU Kesehatan Skala Kota	SPU Kesehatan Skala Kecamatan	SPU Kesehatan Skala Lingkungan	SPU Kesehatan Skala RW	SPU Olahraga Skala Lingkungan	SPU Peribadatan Skala Kecamatan	SPU Peribadatan Skala Lingkungan	SPU Peribadatan Skala RW	SPU Sosial Budaya Skala Kota	SPU Sosial Budaya Skala Kecamatan	SPU Sosial Budaya Skala RW	Kawasan Peruntukan Industri	Pertanian Tanaman Pangan	Pertanian Perkebunan	Peternakan	Wisata Alam	Wisata Buatan	IPAL	Pergudangan	Perumahan dan Perdagangan/Jasa	
1	2	3	24	25	26	27	28	29	30	31	32	33	34	35	36	37	38	39	40	41	42	43	44	
1094	47919	PERDAGANGAN ECERAN MELALUI MEDIA UNTUK BERBAGAI MACAM BARANG LAINNYA	X	X	X	X	X	X	X	X	X	X	X	X	X	X	X	X	X	X	X	X	X	I
1095	47920	PERDAGANGAN ECERAN ATAS DASAR BALAS JASA (FEE) ATAU KONTRAK	X	X	X	X	X	X	X	X	X	X	X	X	X	X	X	X	X	X	X	X	X	I
1096	47991	PERDAGANGAN ECERAN KELILING KOMODITI MAKANAN DARI HASIL PERTANIAN	X	X	X	X	X	X	X	X	X	X	X	X	X	X	X	X	X	X	X	X	X	I
1097	47992	PERDAGANGAN ECERAN KELILING KOMODITI MAKANAN, MINUMAN ATAU TEMBAKAU HASIL INDUSTRI PENGOLAHAN	X	X	X	X	X	X	X	X	X	X	X	X	X	X	X	X	X	X	X	X	X	I
1098	47993	PERDAGANGAN ECERAN KELILING BAHAN KIMIA, FARMASI, KOSMETIK DAN ALAT LABORATORIUM	X	X	X	X	X	X	X	X	X	X	X	X	X	X	X	X	X	X	X	X	X	I
1099	47994	PERDAGANGAN ECERAN KELILING TEKSTIL, PAKAIAN, ALAS KAKI DAN BARANG KEPERLUAN PRIBADI	X	X	X	X	X	X	X	X	X	X	X	X	X	X	X	X	X	X	X	X	X	I
1100	47995	PERDAGANGAN ECERAN KELILING PERLENGKAPAN RUMAH TANGGA DAN PERLENGKAPAN DAPUR	X	X	X	X	X	X	X	X	X	X	X	X	X	X	X	X	X	X	X	X	X	I
1101	47996	PERDAGANGAN ECERAN KELILING BAHAN BAKAR DAN MINYAK PELUMAS	X	X	X	X	X	X	X	X	X	X	X	X	X	X	X	X	X	X	X	X	X	I
1102	47997	PERDAGANGAN ECERAN KELILING KERTAS, BARANG DARI KERTAS, ALAT TULIS, BARANG CETAKAN, ALAT OLAHRAGA, ALAT MUSIK, ALAT FOTOGRAFI DAN KOMPUTER	X	X	X	X	X	X	X	X	X	X	X	X	X	X	X	X	X	X	X	X	X	I
1103	47998	PERDAGANGAN ECERAN KELILING BARANG KERAJINAN, MAINAN ANAK-ANAK DAN LUKISAN	X	X	X	X	X	X	X	X	X	X	X	X	X	X	X	X	X	X	X	X	X	I

NO. URUT	KODE KBLI	KEGIATAN	ZONA BUDI DAYA																					
			Sarana Pelayanan Umum												Industri	Pertanian			Pariwisata		Zona Lainnya		Zona Campuran	
			SPU-1.2	SPU-1.3	SPU-2.3	SPU-3.3	SPU-4.3	SPU-3.4	SPU-2.5	SPU-3.5	SPU-4.5	SPU-1.6	SPU-2.6	SPU-4.6		KPI	P-1	P-3	P-4	W-1	W-2	PL-4	PL-6	C-1
			SPU Transportasi Skala Kota	SPU Kesehatan Skala Kota	SPU Kesehatan Skala Kecamatan	SPU Kesehatan Skala Lingkungan	SPU Kesehatan Skala RW	SPU Olahraga Skala Lingkungan	SPU Peribadatan Skala Kecamatan	SPU Peribadatan Skala Lingkungan	SPU Peribadatan Skala RW	SPU Sosial Budaya Skala Kota	SPU Sosial Budaya Skala Kecamatan	SPU Sosial Budaya Skala RW	Kawasan Peruntukan Industri	Pertanian Tanaman Pangan	Pertanian Perkebunan	Peternakan	Wisata Alam	Wisata Buatan	IPAL	Pergudangan	Perumahan dan Perdagangan/Jasa	
1	2	3	24	25	26	27	28	29	30	31	32	33	34	35	36	37	38	39	40	41	42	43	44	
1104	47999	PERDAGANGAN ECERAN BUKAN DI TOKO, KIOS, KAKI LIMA DAN LOS PASAR LAINNYA YTDL	X	X	X	X	X	X	X	X	X	X	X	X	X	X	X	X	X	X	X	X	X	I
1105	49110	ANGKUTAN JALAN REL UNTUK PENUMPANG	I	X	X	X	X	X	X	X	X	X	X	X	X	X	X	X	X	X	X	X	X	X
1106	49120	ANGKUTAN JALAN REL UNTUK BARANG	I	X	X	X	X	X	X	X	X	X	X	X	X	X	X	X	X	X	X	X	X	X
1107	49211	ANGKUTAN BUS ANTARKOTA ANTARPROVINSI (AKAP)	I	X	X	X	X	X	X	X	X	X	X	X	X	X	X	X	X	X	X	X	X	I
1108	49212	ANGKUTAN BUS PERBATASAN	I	X	X	X	X	X	X	X	X	X	X	X	X	X	X	X	X	X	X	X	X	I
1109	49213	ANGKUTAN BUS ANTARKOTA DALAM PROVINSI (AKDP)	I	X	X	X	X	X	X	X	X	X	X	X	X	X	X	X	X	X	X	X	X	I
1110	49214	ANGKUTAN BUS KOTA	I	X	X	X	X	X	X	X	X	X	X	X	X	X	X	X	X	X	X	X	X	I
1111	49215	ANGKUTAN BUS LINTAS BATAS NEGARA	I	X	X	X	X	X	X	X	X	X	X	X	X	X	X	X	X	X	X	X	X	X
1112	49216	ANGKUTAN BUS KHUSUS	I	X	X	X	X	X	X	X	X	X	X	X	X	X	X	X	X	X	X	X	X	I
1113	49219	ANGKUTAN BUS DALAM TRAYEK LAINNYA	I	X	X	X	X	X	X	X	X	X	X	X	X	X	X	X	X	X	X	X	X	I
1114	49221	ANGKUTAN BUS PARIWISATA	I	X	X	X	X	X	X	X	X	X	X	X	X	X	X	X	X	X	X	X	X	I
1115	49229	ANGKUTAN BUS TIDAK DALAM TRAYEK LAINNYA	I	X	X	X	X	X	X	X	X	X	X	X	X	X	X	X	X	X	X	X	X	I
1116	49300	ANGKUTAN MELALUI SALURAN PIPA	I	X	X	X	X	X	X	X	X	X	X	X	X	X	X	X	X	X	X	X	X	I

NO. URUT	KODE KBLI	KEGIATAN	ZONA BUDI DAYA																					
			Sarana Pelayanan Umum												Industri	Pertanian			Pariwisata		Zona Lainnya		Zona Campuran	
			SPU-1.2	SPU-1.3	SPU-2.3	SPU-3.3	SPU-4.3	SPU-3.4	SPU-2.5	SPU-3.5	SPU-4.5	SPU-1.6	SPU-2.6	SPU-4.6		KPI	P-1	P-3	P-4	W-1	W-2	PL-4	PL-6	C-1
			SPU Transportasi Skala Kota	SPU Kesehatan Skala Kota	SPU Kesehatan Skala Kecamatan	SPU Kesehatan Skala Lingkungan	SPU Kesehatan Skala RW	SPU Olahraga Skala Lingkungan	SPU Peribadatan Skala Kecamatan	SPU Peribadatan Skala Lingkungan	SPU Peribadatan Skala RW	SPU Sosial Budaya Skala Kota	SPU Sosial Budaya Skala Kecamatan	SPU Sosial Budaya Skala RW	Kawasan Peruntukan Industri	Pertanian Tanaman Pangan	Pertanian Perkebunan	Peternakan	Wisata Alam	Wisata Buatan	IPAL	Pergudangan	Perumahan dan Perdagangan/Jasa	
1	2	3	24	25	26	27	28	29	30	31	32	33	34	35	36	37	38	39	40	41	42	43	44	
1117	49411	ANGKUTAN PERBATASAN BUKAN BUS, DALAM TRAYEK	I	X	X	X	X	X	X	X	X	X	X	X	X	X	X	X	X	X	X	X	X	I
1118	49412	ANGKUTAN ANTARKOTA DALAM PROVINSI (AKDP) BUKAN BUS, DALAM TRAYEK	I	X	X	X	X	X	X	X	X	X	X	X	X	X	X	X	X	X	X	X	X	I
1119	49413	ANGKUTAN PERKOTAAN BUKAN BUS, DALAM TRAYEK	I	X	X	X	X	X	X	X	X	X	X	X	X	X	X	X	X	X	X	X	X	I
1120	49414	ANGKUTAN PERDESAAN BUKAN BUS, DALAM TRAYEK	I	X	X	X	X	X	X	X	X	X	X	X	X	X	X	X	X	X	X	X	X	I
1121	49415	ANGKUTAN DARAT KHUSUS BUKAN BUS	I	X	X	X	X	X	X	X	X	X	X	X	X	X	X	X	X	X	X	X	X	I
1122	49419	ANGKUTAN DARAT BUKAN BUS UNTUK PENUMPANG LAINNYA, DALAM TRAYEK	I	X	X	X	X	X	X	X	X	X	X	X	X	X	X	X	X	X	X	X	X	I
1123	49421	ANGKUTAN TAKSI	I	X	X	X	X	X	X	X	X	X	X	X	X	X	X	X	X	X	X	X	X	I
1124	49422	ANGKUTAN SEWA	I	X	X	X	X	X	X	X	X	X	X	X	X	X	X	X	X	X	X	X	X	I
1125	49423	ANGKUTAN TIDAK BERMOTOR UNTUK PENUMPANG	I	X	X	X	X	X	X	X	X	X	X	X	X	X	X	X	X	X	X	X	X	I
1126	49424	ANGKUTAN OJEK MOTOR	I	X	X	X	X	X	X	X	X	X	X	X	X	X	X	X	X	X	X	X	X	I
1127	49425	ANGKUTAN DARAT WISATA	I	X	X	X	X	X	X	X	X	X	X	X	X	X	X	X	X	X	X	X	X	I
1128	49426	ANGKUTAN SEWA KHUSUS	I	X	X	X	X	X	X	X	X	X	X	X	X	X	X	X	X	X	X	X	X	I
1129	49429	ANGKUTAN DARAT LAINNYA UNTUK PENUMPANG	I	X	X	X	X	X	X	X	X	X	X	X	X	X	X	X	X	X	X	X	X	I

NO. URUT	KODE KBLI	KEGIATAN	ZONA BUDI DAYA																					
			Sarana Pelayanan Umum												Industri	Pertanian			Pariwisata		Zona Lainnya		Zona Campuran	
			SPU-1.2	SPU-1.3	SPU-2.3	SPU-3.3	SPU-4.3	SPU-3.4	SPU-2.5	SPU-3.5	SPU-4.5	SPU-1.6	SPU-2.6	SPU-4.6		KPI	P-1	P-3	P-4	W-1	W-2	PL-4	PL-6	C-1
			SPU Transportasi Skala Kota	SPU Kesehatan Skala Kota	SPU Kesehatan Skala Kecamatan	SPU Kesehatan Skala Lingkungan	SPU Kesehatan Skala RW	SPU Olahraga Skala Lingkungan	SPU Peribadatan Skala Kecamatan	SPU Peribadatan Skala Lingkungan	SPU Peribadatan Skala RW	SPU Sosial Budaya Skala Kota	SPU Sosial Budaya Skala Kecamatan	SPU Sosial Budaya Skala RW	Kawasan Peruntukan Industri	Pertanian Tanaman Pangan	Pertanian Perkebunan	Peternakan	Wisata Alam	Wisata Buatan	IPAL	Pergudangan	Perumahan dan Perdagangan/Jasa	
1	2	3	24	25	26	27	28	29	30	31	32	33	34	35	36	37	38	39	40	41	42	43	44	
1130	49431	ANGKUTAN BERMOTOR UNTUK BARANG UMUM	I	X	X	X	X	X	X	X	X	X	X	X	X	X	X	X	X	X	X	X	X	I
1131	49432	ANGKUTAN BERMOTOR UNTUK BARANG KHUSUS	I	X	X	X	X	X	X	X	X	X	X	X	X	X	X	X	X	X	X	X	X	I
1132	49433	ANGKUTAN TIDAK BERMOTOR UNTUK BARANG UMUM PENUMPANG	I	X	X	X	X	X	X	X	X	X	X	X	X	X	X	X	X	X	X	X	X	I
1133	49441	ANGKUTAN JALAN REL PERKOTAAN	I	X	X	X	X	X	X	X	X	X	X	X	X	X	X	X	X	X	X	X	X	X
1134	49442	ANGKUTAN JALAN REL WISATA	I	X	X	X	X	X	X	X	X	X	X	X	X	X	X	X	X	X	X	X	X	X
1135	49450	ANGKUTAN JALAN REL LAINNYA	I	X	X	X	X	X	X	X	X	X	X	X	X	X	X	X	X	X	X	X	X	X
1136	50111	ANGKUTAN LAUT DALAM NEGERI LINER DAN TRAMPER UNTUK PENUMPANG	X	X	X	X	X	X	X	X	X	X	X	X	X	X	X	X	X	X	X	X	X	X
1137	50112	ANGKUTAN LAUT PERAIRAN PELABUHAN DALAM NEGERI UNTUK PENUMPANG	X	X	X	X	X	X	X	X	X	X	X	X	X	X	X	X	X	X	X	X	X	X
1138	50113	ANGKUTAN LAUT DALAM NEGERI UNTUK WISATA	X	X	X	X	X	X	X	X	X	X	X	X	X	X	X	X	X	X	X	X	X	X
1139	50114	ANGKUTAN LAUT DALAM NEGERI PERINTIS UNTUK PENUMPANG	X	X	X	X	X	X	X	X	X	X	X	X	X	X	X	X	X	X	X	X	X	X
1140	50121	ANGKUTAN LAUT LUAR NEGERI LINER DAN TRAMPER UNTUK PENUMPANG	X	X	X	X	X	X	X	X	X	X	X	X	X	X	X	X	X	X	X	X	X	X
1141	50122	ANGKUTAN LAUT LUAR NEGERI UNTUK WISATA	X	X	X	X	X	X	X	X	X	X	X	X	X	X	X	X	X	X	X	X	X	X
1142	50131	ANGKUTAN LAUT DALAM NEGERI UNTUK BARANG UMUM	X	X	X	X	X	X	X	X	X	X	X	X	X	X	X	X	X	X	X	X	X	X

NO. URUT	KODE KBLI	KEGIATAN	ZONA BUDI DAYA																				
			Sarana Pelayanan Umum												Industri	Pertanian			Pariwisata		Zona Lainnya		Zona Campuran
			SPU-1.2	SPU-1.3	SPU-2.3	SPU-3.3	SPU-4.3	SPU-3.4	SPU-2.5	SPU-3.5	SPU-4.5	SPU-1.6	SPU-2.6	SPU-4.6		KPI	P-1	P-3	P-4	W-1	W-2	PL-4	PL-6
			SPU Transportasi Skala Kota	SPU Kesehatan Skala Kota	SPU Kesehatan Skala Kecamatan	SPU Kesehatan Skala Lingkungan	SPU Kesehatan Skala RW	SPU Olahraga Skala Lingkungan	SPU Peribadatan Skala Kecamatan	SPU Peribadatan Skala Lingkungan	SPU Peribadatan Skala RW	SPU Sosial Budaya Skala Kota	SPU Sosial Budaya Skala Kecamatan	SPU Sosial Budaya Skala RW	Kawasan Peruntukan Industri	Pertanian Tanaman Pangan	Pertanian Perkebunan	Peternakan	Wisata Alam	Wisata Buatan	IPAL	Pergudangan	Perumahan dan Perdagangan/Jasa
1	2	3	24	25	26	27	28	29	30	31	32	33	34	35	36	37	38	39	40	41	42	43	44
1143	50132	ANGKUTAN LAUT PERAIRAN PELABUHAN DALAM NEGERI UNTUK BARANG	X	X	X	X	X	X	X	X	X	X	X	X	X	X	X	X	X	X	X	X	X
1144	50133	ANGKUTAN LAUT DALAM NEGERI UNTUK BARANG KHUSUS	X	X	X	X	X	X	X	X	X	X	X	X	X	X	X	X	X	X	X	X	X
1145	50134	ANGKUTAN LAUT DALAM NEGERI PERINTIS UNTUK BARANG	X	X	X	X	X	X	X	X	X	X	X	X	X	X	X	X	X	X	X	X	X
1146	50135	ANGKUTAN LAUT DALAM NEGERI PELAYARAN RAKYAT	X	X	X	X	X	X	X	X	X	X	X	X	X	X	X	X	X	X	X	X	X
1147	50141	ANGKUTAN LAUT LUAR NEGERI UNTUK BARANG UMUM	X	X	X	X	X	X	X	X	X	X	X	X	X	X	X	X	X	X	X	X	X
1148	50142	ANGKUTAN LAUT LUAR NEGERI UNTUK BARANG KHUSUS	X	X	X	X	X	X	X	X	X	X	X	X	X	X	X	X	X	X	X	X	X
1149	50143	ANGKUTAN LAUT LUAR NEGERI PELAYARAN RAKYAT	X	X	X	X	X	X	X	X	X	X	X	X	X	X	X	X	X	X	X	X	X
1150	50211	ANGKUTAN SUNGAI DAN DANAU LINER (TRAYEK TETAP DAN TERATUR) UNTUK PENUMPANG	X	X	X	X	X	X	X	X	X	X	X	X	X	X	X	X	X	X	X	X	X
1151	50212	ANGKUTAN SUNGAI DAN DANAU TRAMPER (TRAYEK TIDAK TETAP DAN TIDAK TERATUR) UNTUK PENUMPANG	X	X	X	X	X	X	X	X	X	X	X	X	X	X	X	X	X	X	X	X	X
1152	50213	ANGKUTAN SUNGAI DAN DANAU UNTUK WISATA DAN YBDI	X	X	X	X	X	X	X	X	X	X	X	X	X	X	X	X	X	X	X	X	X
1153	50214	ANGKUTAN PENYEBERANGAN ANTARPROVINSI UNTUK PENUMPANG	X	X	X	X	X	X	X	X	X	X	X	X	X	X	X	X	X	X	X	X	X
1154	50215	ANGKUTAN PENYEBERANGAN PERINTIS ANTARPROVINSI UNTUK PENUMPANG	X	X	X	X	X	X	X	X	X	X	X	X	X	X	X	X	X	X	X	X	X

NO. URUT	KODE KBLI	KEGIATAN	ZONA BUDI DAYA																				
			Sarana Pelayanan Umum												Industri	Pertanian			Pariwisata		Zona Lainnya		Zona Campuran
			SPU-1.2	SPU-1.3	SPU-2.3	SPU-3.3	SPU-4.3	SPU-3.4	SPU-2.5	SPU-3.5	SPU-4.5	SPU-1.6	SPU-2.6	SPU-4.6		KPI	P-1	P-3	P-4	W-1	W-2	PL-4	PL-6
			SPU Transportasi Skala Kota	SPU Kesehatan Skala Kota	SPU Kesehatan Skala Kecamatan	SPU Kesehatan Skala Lingkungan	SPU Kesehatan Skala RW	SPU Olahraga Skala Lingkungan	SPU Peribadatan Skala Kecamatan	SPU Peribadatan Skala Lingkungan	SPU Peribadatan Skala RW	SPU Sosial Budaya Skala Kota	SPU Sosial Budaya Skala Kecamatan	SPU Sosial Budaya Skala RW	Kawasan Peruntukan Industri	Pertanian Tanaman Pangan	Pertanian Perkebunan	Peternakan	Wisata Alam	Wisata Buatan	IPAL	Pergudangan	Perumahan dan Perdagangan/Jasa
24	25	26	27	28	29	30	31	32	33	34	35	36	37	38	39	40	41	42	43	44			
1155	50216	ANGKUTAN PENYEBERANGAN ANTARKABUPATEN/KOTA UNTUK PENUMPANG	X	X	X	X	X	X	X	X	X	X	X	X	X	X	X	X	X	X	X	X	
1156	50217	ANGKUTAN PENYEBERANGAN PERINTIS ANTARKABUPATEN/KOTA UNTUK PENUMPANG	X	X	X	X	X	X	X	X	X	X	X	X	X	X	X	X	X	X	X	X	
1157	50218	ANGKUTAN PENYEBERANGAN DALAM KABUPATEN/KOTA UNTUK PENUMPANG	X	X	X	X	X	X	X	X	X	X	X	X	X	X	X	X	X	X	X	X	
1158	50219	ANGKUTAN PENYEBERANGAN LAINNYA UNTUK PENUMPANG TERMASUK PENYEBERANGAN ANTARNEGARA	X	X	X	X	X	X	X	X	X	X	X	X	X	X	X	X	X	X	X	X	
1159	50221	ANGKUTAN SUNGAI DAN DANAU UNTUK BARANG UMUM DAN/ATAU HEWAN	X	X	X	X	X	X	X	X	X	X	X	X	X	X	X	X	X	X	X	X	
1160	50222	ANGKUTAN SUNGAI DAN DANAU UNTUK BARANG KHUSUS	X	X	X	X	X	X	X	X	X	X	X	X	X	X	X	X	X	X	X	X	
1161	50223	ANGKUTAN SUNGAI DAN DANAU UNTUK BARANG BERBAHAYA	X	X	X	X	X	X	X	X	X	X	X	X	X	X	X	X	X	X	X	X	
1162	50224	ANGKUTAN PENYEBERANGAN UMUM ANTARPROVINSI UNTUK BARANG	X	X	X	X	X	X	X	X	X	X	X	X	X	X	X	X	X	X	X	X	
1163	50225	ANGKUTAN PENYEBERANGAN PERINTIS ANTARPROVINSI UNTUK BARANG	X	X	X	X	X	X	X	X	X	X	X	X	X	X	X	X	X	X	X	X	
1164	50226	ANGKUTAN PENYEBERANGAN UMUM ANTARKABUPATEN/KOTA UNTUK BARANG	X	X	X	X	X	X	X	X	X	X	X	X	X	X	X	X	X	X	X	X	
1165	50227	ANGKUTAN PENYEBERANGAN PERINTIS ANTARKABUPATEN/KOTA UNTUK BARANG	X	X	X	X	X	X	X	X	X	X	X	X	X	X	X	X	X	X	X	X	

NO. URUT	KODE KBLI	KEGIATAN	ZONA BUDI DAYA																					
			Sarana Pelayanan Umum												Industri	Pertanian			Pariwisata		Zona Lainnya		Zona Campuran	
			SPU-1.2	SPU-1.3	SPU-2.3	SPU-3.3	SPU-4.3	SPU-3.4	SPU-2.5	SPU-3.5	SPU-4.5	SPU-1.6	SPU-2.6	SPU-4.6		KPI	P-1	P-3	P-4	W-1	W-2	PL-4	PL-6	C-1
			SPU Transportasi Skala Kota	SPU Kesehatan Skala Kota	SPU Kesehatan Skala Kecamatan	SPU Kesehatan Skala Lingkungan	SPU Kesehatan Skala RW	SPU Olahraga Skala Lingkungan	SPU Peribadatan Skala Kecamatan	SPU Peribadatan Skala Lingkungan	SPU Peribadatan Skala RW	SPU Sosial Budaya Skala Kota	SPU Sosial Budaya Skala Kecamatan	SPU Sosial Budaya Skala RW	Kawasan Peruntukan Industri	Pertanian Tanaman Pangan	Pertanian Perkebunan	Peternakan	Wisata Alam	Wisata Buatan	IPAL	Pergudangan	Perumahan dan Perdagangan/Jasa	
1	2	3	24	25	26	27	28	29	30	31	32	33	34	35	36	37	38	39	40	41	42	43	44	
1166	50228	ANGKUTAN PENYEBERANGAN UMUM DALAM KABUPATEN/KOTA UNTUK BARANG	X	X	X	X	X	X	X	X	X	X	X	X	X	X	X	X	X	X	X	X	X	X
1167	50229	ANGKUTAN PENYEBERANGAN LAINNYA UNTUK BARANG TERMASUK PENYEBERANGAN ANTARNEGARA	X	X	X	X	X	X	X	X	X	X	X	X	X	X	X	X	X	X	X	X	X	X
1168	51101	ANGKUTAN UDARA NIAGA BERJADWAL DALAM NEGERI UNTUK PENUMPANG ATAU PENUMPANG DAN KARGO	X	X	X	X	X	X	X	X	X	X	X	X	X	X	X	X	X	X	X	X	X	X
1169	51102	ANGKUTAN UDARA NIAGA TIDAK BERJADWAL DALAM NEGERI UNTUK PENUMPANG ATAU PENUMPANG DAN KARGO	X	X	X	X	X	X	X	X	X	X	X	X	X	X	X	X	X	X	X	X	X	X
1170	51103	ANGKUTAN UDARA NIAGA BERJADWAL LUAR NEGERI UNTUK PENUMPANG ATAU PENUMPANG DAN KARGO	X	X	X	X	X	X	X	X	X	X	X	X	X	X	X	X	X	X	X	X	X	X
1171	51104	ANGKUTAN UDARA NIAGA TIDAK BERJADWAL LUAR NEGERI UNTUK PENUMPANG ATAU PENUMPANG DAN KARGO	X	X	X	X	X	X	X	X	X	X	X	X	X	X	X	X	X	X	X	X	X	X
1172	51105	ANGKUTAN UDARA NIAGA TIDAK BERJADWAL LAINNYA	X	X	X	X	X	X	X	X	X	X	X	X	X	X	X	X	X	X	X	X	X	X
1173	51106	ANGKUTAN UDARA UNTUK OLAHRAGA	X	X	X	X	X	X	X	X	X	X	X	X	X	X	X	X	X	X	X	X	X	X
1174	51107	ANGKUTAN UDARA UNTUK WISATA	X	X	X	X	X	X	X	X	X	X	X	X	X	X	X	X	X	X	X	X	X	X
1175	51108	ANGKUTAN UDARA BUKAN NIAGA	X	X	X	X	X	X	X	X	X	X	X	X	X	X	X	X	X	X	X	X	X	X
1176	51109	ANGKUTAN UDARA UNTUK PENUMPANG LAINNYA	X	X	X	X	X	X	X	X	X	X	X	X	X	X	X	X	X	X	X	X	X	X

NO. URUT	KODE KBLI	KEGIATAN	ZONA BUDI DAYA																				
			Sarana Pelayanan Umum												Industri	Pertanian			Pariwisata		Zona Lainnya		Zona Campuran
			SPU-1.2	SPU-1.3	SPU-2.3	SPU-3.3	SPU-4.3	SPU-3.4	SPU-2.5	SPU-3.5	SPU-4.5	SPU-1.6	SPU-2.6	SPU-4.6		KPI	P-1	P-3	P-4	W-1	W-2	PL-4	PL-6
			SPU Transportasi Skala Kota	SPU Kesehatan Skala Kota	SPU Kesehatan Skala Kecamatan	SPU Kesehatan Skala Lingkungan	SPU Kesehatan Skala RW	SPU Olahraga Skala Lingkungan	SPU Peribadatan Skala Kecamatan	SPU Peribadatan Skala Lingkungan	SPU Peribadatan Skala RW	SPU Sosial Budaya Skala Kota	SPU Sosial Budaya Skala Kecamatan	SPU Sosial Budaya Skala RW	Kawasan Peruntukan Industri	Pertanian Tanaman Pangan	Pertanian Perkebunan	Peternakan	Wisata Alam	Wisata Buatan	IPAL	Pergudangan	Perumahan dan Perdagangan/Jasa
1	2	3	24	25	26	27	28	29	30	31	32	33	34	35	36	37	38	39	40	41	42	43	44
1177	51201	ANGKUTAN UDARA NIAGA BERJADWAL DALAM NEGERI UNTUK KARGO	X	X	X	X	X	X	X	X	X	X	X	X	X	X	X	X	X	X	X	X	X
1178	51202	ANGKUTAN UDARA NIAGA TIDAK BERJADWAL DALAM NEGERI UNTUK KARGO	X	X	X	X	X	X	X	X	X	X	X	X	X	X	X	X	X	X	X	X	X
1179	51203	ANGKUTAN UDARA NIAGA BERJADWAL LUAR NEGERI UNTUK KARGO	X	X	X	X	X	X	X	X	X	X	X	X	X	X	X	X	X	X	X	X	X
1180	51204	ANGKUTAN UDARA NIAGA TIDAK BERJADWAL LUAR NEGERI UNTUK KARGO	X	X	X	X	X	X	X	X	X	X	X	X	X	X	X	X	X	X	X	X	X
1181	52101	PERGUDANGAN DAN PENYIMPANAN	X	X	X	X	X	X	X	X	X	X	X	X	I	X	X	X	X	X	X	I	X
1182	52102	AKTIVITAS COLD STORAGE	X	X	X	X	X	X	X	X	X	X	X	X	I	X	X	X	X	X	X	I	X
1183	52103	AKTIVITAS BOUNDED WAREHOUSING ATAU WILAYAH KAWASAN BERIKAT	X	X	X	X	X	X	X	X	X	X	X	X	I	X	X	X	X	X	X	I	X
1184	52104	PENYIMPANAN MINYAK DAN GAS BUMI	X	X	X	X	X	X	X	X	X	X	X	X	I	X	X	X	X	X	X	I	X
1185	52105	AKTIVITAS PENYIMPANAN	X	X	X	X	X	X	X	X	X	X	X	X	I	X	X	X	X	X	X	X	X
1186	52106	FASILITAS PENYIMPANAN SUMBER RADIASI PENGION	X	X	X	X	X	X	X	X	X	X	X	X	X	X	X	X	X	X	X	X	X
1187	52107	PENYIMPANAN YANG TERMASUK DALAM NATURALLY OCCURING RADIOACTIVE MATERIAL (NORM)	X	X	X	X	X	X	X	X	X	X	X	X	X	X	X	X	X	X	X	X	X
1188	52108	PENGELOLA GUDANG SISTEM RESI GUDANG	X	X	X	X	X	X	X	X	X	X	X	X	I	X	X	X	X	X	X	I	X
1189	52109	PERGUDANGAN DAN PENYIMPANAN LAINNYA	X	X	X	X	X	X	X	X	X	X	X	X	I	X	X	X	X	X	X	I	X

NO. URUT	KODE KBLI	KEGIATAN	ZONA BUDI DAYA																					
			Sarana Pelayanan Umum												Industri	Pertanian			Pariwisata		Zona Lainnya		Zona Campuran	
			SPU-1.2	SPU-1.3	SPU-2.3	SPU-3.3	SPU-4.3	SPU-3.4	SPU-2.5	SPU-3.5	SPU-4.5	SPU-1.6	SPU-2.6	SPU-4.6		KPI	P-1	P-3	P-4	W-1	W-2	PL-4	PL-6	C-1
			SPU Transportasi Skala Kota	SPU Kesehatan Skala Kota	SPU Kesehatan Skala Kecamatan	SPU Kesehatan Skala Lingkungan	SPU Kesehatan Skala RW	SPU Olahraga Skala Lingkungan	SPU Peribadatan Skala Kecamatan	SPU Peribadatan Skala Lingkungan	SPU Peribadatan Skala RW	SPU Sosial Budaya Skala Kota	SPU Sosial Budaya Skala Kecamatan	SPU Sosial Budaya Skala RW	Kawasan Peruntukan Industri	Pertanian Tanaman Pangan	Pertanian Perkebunan	Peternakan	Wisata Alam	Wisata Buatan	IPAL	Pergudangan	Perumahan dan Perdagangan/Jasa	
1	2	3	24	25	26	27	28	29	30	31	32	33	34	35	36	37	38	39	40	41	42	43	44	
1190	52211	AKTIVITAS TERMINAL DARAT	I	X	X	X	X	X	X	X	X	X	X	X	X	X	X	X	X	X	X	X	X	
1191	52212	AKTIVITAS STASIUN KERETA API	I	X	X	X	X	X	X	X	X	X	X	X	X	X	X	X	X	X	X	X	X	
1192	52213	AKTIVITAS JALAN TOL	I	X	X	X	X	X	X	X	X	X	X	X	X	X	X	X	X	X	X	X	X	
1193	52214	AKTIVITAS PERPARKIRAN DI BADAN JALAN (ON STREET PARKING)	I	T1	T1	T1	T1	T1	T1	T1	T1	T1	T1	T1	T1	T1	X	X	T1	X	T1	T1	I	T2
1194	52215	AKTIVITAS PERPARKIRAN DI LUAR BADAN JALAN (OFF STREET PARKING)	I	T1	T1	T1	T1	T1	T1	T1	T1	T1	T1	T1	T1	T1	X	X	I	X	T1,T2	T1	I	T2
1195	52219	AKTIVITAS PENUNJANG ANGKUTAN DARAT LAINNYA	I	T3	T3	T3	T3	T3	T3	T3	T3	T3	T3	T3	T3	T3	X	X	T3	X	T3	T3	I	T3
1196	52221	AKTIVITAS PELAYANAN KEPELABUHANAN LAUT	X	X	X	X	X	X	X	X	X	X	X	X	X	X	X	X	X	X	X	X	X	X
1197	52222	AKTIVITAS PELAYANAN KEPELABUHANAN SUNGAI DAN DANAU	X	X	X	X	X	X	X	X	X	X	X	X	X	X	X	X	X	X	X	X	X	X
1198	52223	AKTIVITAS PELAYANAN KEPELABUHANAN PENYEBERANGAN	X	X	X	X	X	X	X	X	X	X	X	X	X	X	X	X	X	X	X	X	X	X
1199	52224	AKTIVITAS PELABUHAN PERIKANAN	X	X	X	X	X	X	X	X	X	X	X	X	X	X	X	X	X	X	X	X	X	X
1200	52225	AKTIVITAS PENGELOLAAN KAPAL	X	X	X	X	X	X	X	X	X	X	X	X	X	X	X	X	X	X	X	X	X	X
1201	52229	AKTIVITAS PENUNJANG ANGKUTAN PERAIRAN LAINNYA	X	X	X	X	X	X	X	X	X	X	X	X	X	X	X	X	X	X	X	X	X	X
1202	52231	AKTIVITAS KEBANDARUDARAAN	X	X	X	X	X	X	X	X	X	X	X	X	X	X	X	X	X	X	X	X	X	X

NO. URUT	KODE KBLI	KEGIATAN	ZONA BUDI DAYA																					
			Sarana Pelayanan Umum												Industri	Pertanian			Pariwisata		Zona Lainnya		Zona Campuran	
			SPU-1.2	SPU-1.3	SPU-2.3	SPU-3.3	SPU-4.3	SPU-3.4	SPU-2.5	SPU-3.5	SPU-4.5	SPU-1.6	SPU-2.6	SPU-4.6		KPI	P-1	P-3	P-4	W-1	W-2	PL-4	PL-6	C-1
			SPU Transportasi Skala Kota	SPU Kesehatan Skala Kota	SPU Kesehatan Skala Kecamatan	SPU Kesehatan Skala Lingkungan	SPU Kesehatan Skala RW	SPU Olahraga Skala Lingkungan	SPU Peribadatan Skala Kecamatan	SPU Peribadatan Skala Lingkungan	SPU Peribadatan Skala RW	SPU Sosial Budaya Skala Kota	SPU Sosial Budaya Skala Kecamatan	SPU Sosial Budaya Skala RW	Kawasan Peruntukan Industri	Pertanian Tanaman Pangan	Pertanian Perkebunan	Peternakan	Wisata Alam	Wisata Buatan	IPAL	Pergudangan	Perumahan dan Perdagangan/Jasa	
1	2	3	24	25	26	27	28	29	30	31	32	33	34	35	36	37	38	39	40	41	42	43	44	
1203	52232	JASA PELAYANAN NAVIGASI PENERBANGAN	X	X	X	X	X	X	X	X	X	X	X	X	X	X	X	X	X	X	X	X	X	X
1204	52240	PENANGANAN KARGO (BONGKAR MUAT BARANG)	I	X	X	X	X	X	X	X	X	X	X	X	X	I	X	X	X	X	X	X	I	X
1205	52291	JASA PENGURUSAN TRANSPORTASI (JPT)	X	X	X	X	X	X	X	X	X	X	X	X	X	X	X	X	X	X	X	X	I	X
1206	52292	AKTIVITAS EKSPEDISI MUATAN KERETA API DAN EKSPEDISI ANGKUTAN DARAT (EMKA & EAD)	X	X	X	X	X	X	X	X	X	X	X	X	X	X	X	X	X	X	X	X	I	X
1207	52293	AKTIVITAS EKSPEDISI MUATAN KAPAL (EMKL)	X	X	X	X	X	X	X	X	X	X	X	X	X	X	X	X	X	X	X	X	I	X
1208	52294	AKTIVITAS EKSPEDISI MUATAN PESAWAT UDARA (EMPU)	X	X	X	X	X	X	X	X	X	X	X	X	X	X	X	X	X	X	X	X	I	X
1209	52295	ANGKUTAN MULTIMODA	X	X	X	X	X	X	X	X	X	X	X	X	X	X	X	X	X	X	X	X	I	X
1210	52296	JASA PENUNJANG ANGKUTAN UDARA	X	X	X	X	X	X	X	X	X	X	X	X	X	X	X	X	X	X	X	X	I	X
1211	52297	JASA KEAGENAN KAPAL/AGEN PERKAPALAN PERUSAHAAN	X	X	X	X	X	X	X	X	X	X	X	X	X	X	X	X	X	X	X	X	I	X
1212	52298	AKTIVITAS TALLY MANDIRI	I	X	X	X	X	X	X	X	X	X	X	X	X	X	X	X	X	X	X	X	X	X
1213	52299	AKTIVITAS PENUNJANG ANGKUTAN LAINNYA YTDL	X	X	X	X	X	X	X	X	X	X	X	X	X	X	X	X	X	X	X	X	I	X
1214	53100	AKTIVITAS POS	X	X	X	X	X	X	X	X	X	X	X	X	X	I	X	X	X	X	X	X	I	I
1215	53201	AKTIVITAS KURIR	X	X	X	X	X	X	X	X	X	X	X	X	X	I	X	X	X	X	X	X	I	I

NO. URUT	KODE KBLI	KEGIATAN	ZONA BUDI DAYA																					
			Sarana Pelayanan Umum												Industri	Pertanian			Pariwisata		Zona Lainnya		Zona Campuran	
			SPU-1.2	SPU-1.3	SPU-2.3	SPU-3.3	SPU-4.3	SPU-3.4	SPU-2.5	SPU-3.5	SPU-4.5	SPU-1.6	SPU-2.6	SPU-4.6		KPI	P-1	P-3	P-4	W-1	W-2	PL-4	PL-6	C-1
			SPU Transportasi Skala Kota	SPU Kesehatan Skala Kota	SPU Kesehatan Skala Kecamatan	SPU Kesehatan Skala Lingkungan	SPU Kesehatan Skala RW	SPU Olahraga Skala Lingkungan	SPU Peribadatan Skala Kecamatan	SPU Peribadatan Skala Lingkungan	SPU Peribadatan Skala RW	SPU Sosial Budaya Skala Kota	SPU Sosial Budaya Skala Kecamatan	SPU Sosial Budaya Skala RW	Kawasan Peruntukan Industri	Pertanian Tanaman Pangan	Pertanian Perkebunan	Peternakan	Wisata Alam	Wisata Buatan	IPAL	Pergudangan	Perumahan dan Perdagangan/Jasa	
1	2	3	24	25	26	27	28	29	30	31	32	33	34	35	36	37	38	39	40	41	42	43	44	
1216	53202	AKTIVITAS AGEN KURIR	X	X	X	X	X	X	X	X	X	X	X	X	X	I	X	X	X	X	X	X	I	I
1217	55110	HOTEL BINTANG	X	X	X	X	X	X	X	X	X	X	X	X	X	X	X	X	X	X	X	X	X	I
1218	55120	HOTEL MELATI	X	X	X	X	X	X	X	X	X	X	X	X	X	X	X	X	X	X	X	X	X	X
1219	55130	PONDOK WISATA	X	X	X	X	X	X	X	X	X	X	X	X	X	X	X	X	X	X	X	X	X	X
1220	55191	PENGINAPAN REMAJA (YOUTH HOSTEL)	X	X	X	X	X	X	X	X	X	X	X	X	X	X	X	X	X	X	X	X	X	X
1221	55192	BUMI PERKEMAHAN, PERSINGGAHAN KARAVAN DAN TAMAN KARAVAN	X	X	X	X	X	X	X	X	X	X	X	X	X	X	X	X	X	I	I	X	X	X
1222	55193	VILA	X	X	X	X	X	X	X	X	X	X	X	X	X	X	X	X	X	X	X	X	X	X
1223	55194	APARTEMEN HOTEL	X	X	X	X	X	X	X	X	X	X	X	X	X	X	X	X	X	X	X	X	X	I
1224	55199	PENYEDIAAN AKOMODASI JANGKA PENDEK LAINNYA	X	X	X	X	X	X	X	X	X	X	X	X	X	X	X	X	X	X	X	X	X	I
1225	55900	PENYEDIAAN AKOMODASI LAINNYA	X	X	X	X	X	X	X	X	X	X	X	X	X	X	X	X	X	X	X	X	X	I
1226	56101	RESTORAN	X	X	X	X	X	X	X	X	X	X	X	X	X	T3	X	X	X	X	X	X	X	I
1227	56102	RUMAH/WARUNG MAKAN	X	X	X	X	X	X	X	X	X	X	X	X	X	T3	X	X	X	X	X	X	X	I
1228	56103	KEDAI MAKANAN	X	X	X	X	X	X	X	X	X	X	X	X	X	X	X	X	X	X	X	X	X	I

NO. URUT	KODE KBLI	KEGIATAN	ZONA BUDI DAYA																					
			Sarana Pelayanan Umum												Industri	Pertanian			Pariwisata		Zona Lainnya		Zona Campuran	
			SPU-1.2	SPU-1.3	SPU-2.3	SPU-3.3	SPU-4.3	SPU-3.4	SPU-2.5	SPU-3.5	SPU-4.5	SPU-1.6	SPU-2.6	SPU-4.6		KPI	P-1	P-3	P-4	W-1	W-2	PL-4	PL-6	C-1
			SPU Transportasi Skala Kota	SPU Kesehatan Skala Kota	SPU Kesehatan Skala Kecamatan	SPU Kesehatan Skala Lingkungan	SPU Kesehatan Skala RW	SPU Olahraga Skala Lingkungan	SPU Peribadatan Skala Kecamatan	SPU Peribadatan Skala Lingkungan	SPU Peribadatan Skala RW	SPU Sosial Budaya Skala Kota	SPU Sosial Budaya Skala Kecamatan	SPU Sosial Budaya Skala RW	Kawasan Peruntukan Industri	Pertanian Tanaman Pangan	Pertanian Perkebunan	Peternakan	Wisata Alam	Wisata Buatan	IPAL	Pergudangan	Perumahan dan Perdagangan/Jasa	
1	2	3	24	25	26	27	28	29	30	31	32	33	34	35	36	37	38	39	40	41	42	43	44	
1229	56104	PENYEDIAAN MAKANAN KELILING/TEMPAT TIDAK TETAP	X	X	X	X	X	X	X	X	X	X	X	X	X	X	X	X	X	X	X	X	X	I
1230	56109	RESTORAN DAN PENYEDIAAN MAKANAN KELILING LAINNYA	X	X	X	X	X	X	X	X	X	X	X	X	X	X	X	X	X	X	X	X	X	I
1231	56210	JASA BOGA UNTUK SUATU EVENT TERTENTU (EVENT CATERING)	X	X	X	X	X	X	X	X	X	X	X	X	I	X	X	X	X	X	X	X	X	I
1232	56290	PENYEDIAAN JASA BOGA PERIODE TERTENTU	X	X	X	X	X	X	X	X	X	X	X	X	I	X	X	X	X	X	X	X	X	I
1233	56301	BAR	X	X	X	X	X	X	X	X	X	X	X	X	X	X	X	X	X	X	X	X	X	X
1234	56302	KELAB MALAM ATAU DISKOTEK YANG UTAMANYA MENYEDIKAKAN MINUMAN	X	X	X	X	X	X	X	X	X	X	X	X	X	X	X	X	X	X	X	X	X	X
1235	56303	RUMAH MINUM/KAFFE	X	X	X	X	X	X	X	X	X	X	X	X	T3	X	X	X	X	X	X	X	X	I
1236	56304	KEDAI MINUMAN	X	X	X	X	X	X	X	X	X	X	X	X	T3	X	X	X	X	X	X	X	X	I
1237	56305	RUMAH/KEDAI OBAT TRADISIONAL	X	X	X	X	X	X	X	X	X	X	X	X	T3	X	X	X	X	X	X	X	X	I
1238	56306	PENYEDIAAN MINUMAN KELILING/TEMPAT TIDAK TETAP	X	X	X	X	X	X	X	X	X	X	X	X	T3	X	X	X	X	X	X	X	X	I
1239	58110	PENERBITAN BUKU	X	X	X	X	X	X	X	X	X	X	X	X	X	X	X	X	X	X	X	X	X	X
1240	58120	PENERBITAN DIREKTORI DAN MAILING LIST TERBITAN BERKALA LAINNYA	X	X	X	X	X	X	X	X	X	X	X	X	X	X	X	X	X	X	X	X	X	X
1241	58130	PENERBITAN SURAT KABAR, JURNAL DAN BULETIN ATAU MAJALAH	X	X	X	X	X	X	X	X	X	X	X	X	X	X	X	X	X	X	X	X	X	X

NO. URUT	KODE KBLI	KEGIATAN	ZONA BUDI DAYA																				
			Sarana Pelayanan Umum												Industri	Pertanian			Pariwisata		Zona Lainnya		Zona Campuran
			SPU-1.2	SPU-1.3	SPU-2.3	SPU-3.3	SPU-4.3	SPU-3.4	SPU-2.5	SPU-3.5	SPU-4.5	SPU-1.6	SPU-2.6	SPU-4.6		KPI	P-1	P-3	P-4	W-1	W-2	PL-4	PL-6
			SPU Transportasi Skala Kota	SPU Kesehatan Skala Kota	SPU Kesehatan Skala Kecamatan	SPU Kesehatan Skala Lingkungan	SPU Kesehatan Skala RW	SPU Olahraga Skala Lingkungan	SPU Peribadatan Skala Kecamatan	SPU Peribadatan Skala Lingkungan	SPU Peribadatan Skala RW	SPU Sosial Budaya Skala Kota	SPU Sosial Budaya Skala Kecamatan	SPU Sosial Budaya Skala RW	Kawasan Peruntukan Industri	Pertanian Tanaman Pangan	Pertanian Perkebunan	Peternakan	Wisata Alam	Wisata Buatan	IPAL	Pergudangan	Perumahan dan Perdagangan/Jasa
1	2	3	24	25	26	27	28	29	30	31	32	33	34	35	36	37	38	39	40	41	42	43	44
1242	58190	AKTIVITAS PENERBITAN LAINNYA	X	X	X	X	X	X	X	X	X	X	X	X	X	X	X	X	X	X	X	X	X
1243	58200	PENERBITAN PIRANTI LUNAK (SOFTWARE)	X	X	X	X	X	X	X	X	X	X	X	X	X	X	X	X	X	X	X	X	X
1244	59111	AKTIVITAS PRODUKSI FILM, VIDEO DAN PROGRAM TELEVISI OLEH PEMERINTAH	X	X	X	X	X	X	X	X	X	X	X	X	X	X	X	X	X	X	X	X	X
1245	59112	AKTIVITAS PRODUKSI FILM, VIDEO DAN PROGRAM TELEVISI OLEH SWASTA	X	X	X	X	X	X	X	X	X	X	X	X	X	X	X	X	X	X	X	X	X
1246	59121	AKTIVITAS PASCAPRODUKSI FILM, VIDEO DAN PROGRAM TELEVISI OLEH PEMERINTAH	X	X	X	X	X	X	X	X	X	X	X	X	X	X	X	X	X	X	X	X	X
1247	59122	AKTIVITAS PASCAPRODUKSI FILM, VIDEO DAN PROGRAM TELEVISI OLEH SWASTA	X	X	X	X	X	X	X	X	X	X	X	X	X	X	X	X	X	X	X	X	X
1248	59131	AKTIVITAS DISTRIBUSI FILM, VIDEO DAN PROGRAM TELEVISI OLEH PEMERINTAH	X	X	X	X	X	X	X	X	X	X	X	X	X	X	X	X	X	X	X	X	X
1249	59132	AKTIVITAS DISTRIBUSI FILM, VIDEO DAN PROGRAM TELEVISI OLEH SWASTA	X	X	X	X	X	X	X	X	X	X	X	X	X	X	X	X	X	X	X	X	X
1250	59201	AKTIVITAS PEREKAMAN SUARA	X	X	X	X	X	X	X	X	X	X	X	X	X	X	X	X	X	X	X	X	X
1251	59202	AKTIVITAS PENERBITAN MUSIK DAN BUKU MUSIK	X	X	X	X	X	X	X	X	X	X	X	X	X	X	X	X	X	X	X	X	X
1252	60101	PENYIARAN RADIO OLEH PEMERINTAH	X	X	X	X	X	X	X	X	X	X	X	X	X	X	X	X	X	X	X	X	X
1253	60102	PENYIARAN RADIO OLEH SWASTA	X	X	X	X	X	X	X	X	X	X	X	X	X	X	X	X	X	X	X	X	X
1254	60201	AKTIVITAS PENYIARAN DAN PEMROGRAMAN TELEVISI OLEH PEMERINTAH	X	X	X	X	X	X	X	X	X	X	X	X	X	X	X	X	X	X	X	X	X

NO. URUT	KODE KBLI	KEGIATAN	ZONA BUDI DAYA																					
			Sarana Pelayanan Umum												Industri	Pertanian			Pariwisata		Zona Lainnya		Zona Campuran	
			SPU-1.2	SPU-1.3	SPU-2.3	SPU-3.3	SPU-4.3	SPU-3.4	SPU-2.5	SPU-3.5	SPU-4.5	SPU-1.6	SPU-2.6	SPU-4.6		KPI	P-1	P-3	P-4	W-1	W-2	PL-4		PL-6
			SPU Transportasi Skala Kota	SPU Kesehatan Skala Kota	SPU Kesehatan Skala Kecamatan	SPU Kesehatan Skala Lingkungan	SPU Kesehatan Skala RW	SPU Olahraga Skala Lingkungan	SPU Peribadatan Skala Kecamatan	SPU Peribadatan Skala Lingkungan	SPU Peribadatan Skala RW	SPU Sosial Budaya Skala Kota	SPU Sosial Budaya Skala Kecamatan	SPU Sosial Budaya Skala RW	Kawasan Peruntukan Industri	Pertanian Tanaman Pangan	Pertanian Perkebunan	Peternakan	Wisata Alam	Wisata Buatan	IPAL	Pergudangan	Perumahan dan Perdagangan/Jasa	
1	2	3	24	25	26	27	28	29	30	31	32	33	34	35	36	37	38	39	40	41	42	43	44	
1255	60202	AKTIVITAS PENYIARAN DAN PEMROGRAMAN TELEVISI OLEH SWASTA	X	X	X	X	X	X	X	X	X	X	X	X	X	X	X	X	X	X	X	X	X	X
1256	61100	AKTIVITAS TELEKOMUNIKASI DENGAN KABEL	X	X	X	X	X	X	X	X	X	X	X	X	X	X	X	X	X	X	X	X	X	X
1257	61200	AKTIVITAS TELEKOMUNIKASI TANPA KABEL	X	X	X	X	X	X	X	X	X	X	X	X	X	X	X	X	X	X	X	X	X	X
1258	61300	AKTIVITAS TELEKOMUNIKASI SATELIT	X	X	X	X	X	X	X	X	X	X	X	X	X	X	X	X	X	X	X	X	X	X
1259	61911	JASA PANGGILAN PREMIUM (PREMIUM CALL)	X	X	X	X	X	X	X	X	X	X	X	X	X	X	X	X	X	X	X	X	X	X
1260	61912	JASA KONTEN SMS PREMIUM	X	X	X	X	X	X	X	X	X	X	X	X	X	X	X	X	X	X	X	X	X	X
1261	61913	JASA INTERNET TELEPONI UNTUK KEPERLUAN PUBLIK (ITKP)	X	X	X	X	X	X	X	X	X	X	X	X	X	X	X	X	X	X	X	X	X	X
1262	61914	JASA PANGGILAN TERKELOLA (CALLING CARD)	X	X	X	X	X	X	X	X	X	X	X	X	X	X	X	X	X	X	X	X	X	X
1263	61919	JASA NILAI TAMBAH TELEPONI LAINNYA	X	X	X	X	X	X	X	X	X	X	X	X	X	X	X	X	X	X	X	X	X	X
1264	61921	INTERNET SERVICE PROVIDER	X	X	X	X	X	X	X	X	X	X	X	X	X	X	X	X	X	X	X	X	X	X
1265	61922	JASA SISTEM KOMUNIKASI DATA	X	X	X	X	X	X	X	X	X	X	X	X	X	X	X	X	X	X	X	X	X	X
1266	61923	JASA TELEVISI PROTOKOL INTERNET (IPTV)	X	X	X	X	X	X	X	X	X	X	X	X	X	X	X	X	X	X	X	X	X	X
1267	61924	JASA INTERKONEKSI INTERNET (NAP)	X	X	X	X	X	X	X	X	X	X	X	X	X	X	X	X	X	X	X	X	X	X

NO. URUT	KODE KBLI	KEGIATAN	ZONA BUDI DAYA																				
			Sarana Pelayanan Umum												Industri	Pertanian			Pariwisata		Zona Lainnya		Zona Campuran
			SPU-1.2	SPU-1.3	SPU-2.3	SPU-3.3	SPU-4.3	SPU-3.4	SPU-2.5	SPU-3.5	SPU-4.5	SPU-1.6	SPU-2.6	SPU-4.6		KPI	P-1	P-3	P-4	W-1	W-2	PL-4	PL-6
			SPU Transportasi Skala Kota	SPU Kesehatan Skala Kota	SPU Kesehatan Skala Kecamatan	SPU Kesehatan Skala Lingkungan	SPU Kesehatan Skala RW	SPU Olahraga Skala Lingkungan	SPU Peribadatan Skala Kecamatan	SPU Peribadatan Skala Lingkungan	SPU Peribadatan Skala RW	SPU Sosial Budaya Skala Kota	SPU Sosial Budaya Skala Kecamatan	SPU Sosial Budaya Skala RW	Kawasan Peruntukan Industri	Pertanian Tanaman Pangan	Pertanian Perkebunan	Peternakan	Wisata Alam	Wisata Buatan	IPAL	Pergudangan	Perumahan dan Perdagangan/Jasa
1	2	3	24	25	26	27	28	29	30	31	32	33	34	35	36	37	38	39	40	41	42	43	44
1268	61929	JASA MULTIMEDIA LAINNYA	X	X	X	X	X	X	X	X	X	X	X	X	X	X	X	X	X	X	X	X	X
1269	61991	AKTIVITAS TELEKOMUNIKASI KHUSUS UNTUK PENYIARAN	X	X	X	X	X	X	X	X	X	X	X	X	X	X	X	X	X	X	X	X	X
1270	61992	AKTIVITAS TELEKOMUNIKASI KHUSUS UNTUK KEPERLUAN	X	X	X	X	X	X	X	X	X	X	X	X	X	X	X	X	X	X	X	X	X
1271	61993	AKTIVITAS TELEKOMUNIKASI KHUSUS UNTUK KEPERLUAN PERTAHANAN KEAMANAN	X	X	X	X	X	X	X	X	X	X	X	X	X	X	X	X	X	X	X	X	X
1272	61994	JASA JUAL KEMBALI JASA TELEKOMUNIKASI	X	X	X	X	X	X	X	X	X	X	X	X	X	X	X	X	X	X	X	X	X
1273	61999	AKTIVITAS TELEKOMUNIKASI LAINNYA YTDL	X	X	X	X	X	X	X	X	X	X	X	X	X	X	X	X	X	X	X	X	X
1274	62011	AKTIVITAS PENGEMBANGAN VIDEO GAME	X	X	X	X	X	X	X	X	X	X	X	X	X	X	X	X	X	X	X	X	X
1275	62012	AKTIVITAS PENGEMBANGAN APLIKASI PERDAGANGAN MELALUI INTERNET (E-COMMERCE)	X	X	X	X	X	X	X	X	X	X	X	X	X	X	X	X	X	X	X	X	X
1276	62013	AKTIVITAS PEMROGRAMAN DAN PRODUKSI KONTEN MEDIA IMERSIF	X	X	X	X	X	X	X	X	X	X	X	X	X	X	X	X	X	X	X	X	X
1277	62014	AKTIVITAS PENGEMBANGAN TEKNOLOGI BLOCKCHAIN	X	X	X	X	X	X	X	X	X	X	X	X	X	X	X	X	X	X	X	X	X
1278	62015	AKTIVITAS PEMROGRAMAN BERBASIS KECERDASAN ARTIFISIAL	X	X	X	X	X	X	X	X	X	X	X	X	X	X	X	X	X	X	X	X	X
1279	62019	AKTIVITAS PEMROGRAMAN KOMPUTER LAINNYA	X	X	X	X	X	X	X	X	X	X	X	X	X	X	X	X	X	X	X	X	X
1280	62021	AKTIVITAS KONSULTASI KEAMANAN INFORMASI	X	X	X	X	X	X	X	X	X	X	X	X	X	X	X	X	X	X	X	X	X

NO. URUT	KODE KBLI	KEGIATAN	ZONA BUDI DAYA																					
			Sarana Pelayanan Umum												Industri	Pertanian			Pariwisata		Zona Lainnya		Zona Campuran	
			SPU-1.2	SPU-1.3	SPU-2.3	SPU-3.3	SPU-4.3	SPU-3.4	SPU-2.5	SPU-3.5	SPU-4.5	SPU-1.6	SPU-2.6	SPU-4.6		KPI	P-1	P-3	P-4	W-1	W-2	PL-4	PL-6	C-1
			SPU Transportasi Skala Kota	SPU Kesehatan Skala Kota	SPU Kesehatan Skala Kecamatan	SPU Kesehatan Skala Lingkungan	SPU Kesehatan Skala RW	SPU Olahraga Skala Lingkungan	SPU Peribadatan Skala Kecamatan	SPU Peribadatan Skala Lingkungan	SPU Peribadatan Skala RW	SPU Sosial Budaya Skala Kota	SPU Sosial Budaya Skala Kecamatan	SPU Sosial Budaya Skala RW	Kawasan Peruntukan Industri	Pertanian Tanaman Pangan	Pertanian Perkebunan	Peternakan	Wisata Alam	Wisata Buatan	IPAL	Pergudangan	Perumahan dan Perdagangan/Jasa	
1	2	3	24	25	26	27	28	29	30	31	32	33	34	35	36	37	38	39	40	41	42	43	44	
1281	62022	AKTIVITAS PENYEDIAAN IDENTITAS DIGITAL	X	X	X	X	X	X	X	X	X	X	X	X	X	X	X	X	X	X	X	X	X	X
1282	62023	AKTIVITAS PENYEDIAAN SERTIFIKAT ELEKTRONIK DAN LAYANAN YANG MENGGUNAKAN SERTIFIKAT ELEKTRONIK	X	X	X	X	X	X	X	X	X	X	X	X	X	X	X	X	X	X	X	X	X	X
1283	62024	AKTIVITAS KONSULTASI DAN PERANCANGAN INTERNET OF THINGS (IOT)	X	X	X	X	X	X	X	X	X	X	X	X	X	X	X	X	X	X	X	X	X	X
1284	62029	AKTIVITAS KONSULTASI KOMPUTER DAN MANAJEMEN FASILITAS KOMPUTER LAINNYA	X	X	X	X	X	X	X	X	X	X	X	X	X	X	X	X	X	X	X	X	X	X
1285	62090	AKTIVITAS TEKNOLOGI INFORMASI DAN JASA KOMPUTER LAINNYA	X	X	X	X	X	X	X	X	X	X	X	X	X	X	X	X	X	X	X	X	X	X
1286	63111	AKTIVITAS PENGOLAHAN DATA	X	X	X	X	X	X	X	X	X	X	X	X	X	X	X	X	X	X	X	X	X	X
1287	63112	AKTIVITAS HOSTING DAN YBDI	X	X	X	X	X	X	X	X	X	X	X	X	X	X	X	X	X	X	X	X	X	X
1288	63121	PORTAL WEB DAN/ATAU PLATFORM DIGITAL TANPA TUJUAN KOMERSIAL	X	X	X	X	X	X	X	X	X	X	X	X	X	X	X	X	X	X	X	X	X	X
1289	63122	PORTAL WEB DAN/ATAU PLATFORM DIGITAL DENGAN TUJUAN KOMERSIAL	X	X	X	X	X	X	X	X	X	X	X	X	X	X	X	X	X	X	X	X	X	X
1290	63911	AKTIVITAS KANTOR BERITA OLEH PEMERINTAH	X	X	X	X	X	X	X	X	X	X	X	X	X	X	X	X	X	X	X	X	X	X
1291	63912	AKTIVITAS KANTOR BERITA OLEH SWASTA	X	X	X	X	X	X	X	X	X	X	X	X	X	X	X	X	X	X	X	X	X	X
1292	63990	AKTIVITAS JASA INFORMASI LAINNYA YTDL	X	X	X	X	X	X	X	X	X	X	X	X	X	X	X	X	X	X	X	X	X	X
1293	64110	BANK SENTRAL	X	X	X	X	X	X	X	X	X	X	X	X	T3	X	X	X	X	X	X	X	X	X

NO. URUT	KODE KBLI	KEGIATAN	ZONA BUDI DAYA																				
			Sarana Pelayanan Umum												Industri	Pertanian			Pariwisata		Zona Lainnya		Zona Campuran
			SPU-1.2	SPU-1.3	SPU-2.3	SPU-3.3	SPU-4.3	SPU-3.4	SPU-2.5	SPU-3.5	SPU-4.5	SPU-1.6	SPU-2.6	SPU-4.6		KPI	P-1	P-3	P-4	W-1	W-2	PL-4	PL-6
			SPU Transportasi Skala Kota	SPU Kesehatan Skala Kota	SPU Kesehatan Skala Kecamatan	SPU Kesehatan Skala Lingkungan	SPU Kesehatan Skala RW	SPU Olahraga Skala Lingkungan	SPU Peribadatan Skala Kecamatan	SPU Peribadatan Skala Lingkungan	SPU Peribadatan Skala RW	SPU Sosial Budaya Skala Kota	SPU Sosial Budaya Skala Kecamatan	SPU Sosial Budaya Skala RW	Kawasan Peruntukan Industri	Pertanian Tanaman Pangan	Pertanian Perkebunan	Peternakan	Wisata Alam	Wisata Buatan	IPAL	Pergudangan	Perumahan dan Perdagangan/Jasa
24	25	26	27	28	29	30	31	32	33	34	35	36	37	38	39	40	41	42	43	44			
1294	64121	BANK UMUM KONVENSIONAL	X	X	X	X	X	X	X	X	X	X	X	X	T3	X	X	X	X	X	X	X	X
1295	64122	BANK UMUM SYARIAH	X	X	X	X	X	X	X	X	X	X	X	X	T3	X	X	X	X	X	X	X	X
1296	64123	UNIT USAHA SYARIAH BANK UMUM	X	X	X	X	X	X	X	X	X	X	X	X	T3	X	X	X	X	X	X	X	X
1297	64131	BANK PERKREDITAN RAKYAT	X	X	X	X	X	X	X	X	X	X	X	X	T3	X	X	X	X	X	X	X	X
1298	64132	BANK PEMBIAYAAN RAKYAT SYARIAH	X	X	X	X	X	X	X	X	X	X	X	X	T3	X	X	X	X	X	X	X	X
1299	64141	KOPERASI SIMPAN PINJAM PRIMER (KSP PRIMER)	X	X	X	X	X	X	X	X	X	X	X	X	T3	X	X	X	X	X	X	X	X
1300	64142	UNIT SIMPAN PINJAM KOPERASI PRIMER (USP KOPERASI PRIMER)	X	X	X	X	X	X	X	X	X	X	X	X	T3	X	X	X	X	X	X	X	X
1301	64143	KOPERASI SIMPAN PINJAM SEKUNDER (KSP SEKUNDER)	X	X	X	X	X	X	X	X	X	X	X	X	T3	X	X	X	X	X	X	X	X
1302	64144	UNIT SIMPAN PINJAM KOPERASI SEKUNDER (USP KOPERASI SEKUNDER)	X	X	X	X	X	X	X	X	X	X	X	X	T3	X	X	X	X	X	X	X	X
1303	64145	KOPERASI SIMPAN PINJAM DAN PEMBIAYAAN SYARIAH PRIMER (KSPPS PRIMER)	X	X	X	X	X	X	X	X	X	X	X	X	T3	X	X	X	X	X	X	X	X
1304	64146	UNIT SIMPAN PINJAM DAN PEMBIAYAAN SYARIAH KOPERASI PRIMER (USPPS KOPERASI PRIMER)	X	X	X	X	X	X	X	X	X	X	X	X	T3	X	X	X	X	X	X	X	X
1305	64147	KOPERASI SIMPAN PINJAM DAN PEMBIAYAAN SYARIAH SEKUNDER (KSPPS SEKUNDER)	X	X	X	X	X	X	X	X	X	X	X	X	T3	X	X	X	X	X	X	X	X

NO. URUT	KODE KBLI	KEGIATAN	ZONA BUDI DAYA																					
			Sarana Pelayanan Umum												Industri	Pertanian			Pariwisata		Zona Lainnya		Zona Campuran	
			SPU-1.2	SPU-1.3	SPU-2.3	SPU-3.3	SPU-4.3	SPU-3.4	SPU-2.5	SPU-3.5	SPU-4.5	SPU-1.6	SPU-2.6	SPU-4.6		KPI	P-1	P-3	P-4	W-1	W-2	PL-4	PL-6	C-1
			SPU Transportasi Skala Kota	SPU Kesehatan Skala Kota	SPU Kesehatan Skala Kecamatan	SPU Kesehatan Skala Lingkungan	SPU Kesehatan Skala RW	SPU Olahraga Skala Lingkungan	SPU Peribadatan Skala Kecamatan	SPU Peribadatan Skala Lingkungan	SPU Peribadatan Skala RW	SPU Sosial Budaya Skala Kota	SPU Sosial Budaya Skala Kecamatan	SPU Sosial Budaya Skala RW	Kawasan Peruntukan Industri	Pertanian Tanaman Pangan	Pertanian Perkebunan	Peternakan	Wisata Alam	Wisata Buatan	IPAL	Pergudangan	Perumahan dan Perdagangan/Jasa	
1	2	3	24	25	26	27	28	29	30	31	32	33	34	35	36	37	38	39	40	41	42	43	44	
1306	64148	UNIT SIMPAN PINJAM DAN PEMBIAYAAN SYARIAH KOPERASI SEKUNDER (USPPS KOPERASI SEKUNDER)	X	X	X	X	X	X	X	X	X	X	X	X	T3	X	X	X	X	X	X	X	X	X
1307	64151	LEMBAGA KEUANGAN MIKRO KONVENSIONAL	X	X	X	X	X	X	X	X	X	X	X	X	T3	X	X	X	X	X	X	X	X	X
1308	64152	LEMBAGA KEUANGAN MIKRO SYARIAH	X	X	X	X	X	X	X	X	X	X	X	X	T3	X	X	X	X	X	X	X	X	X
1309	64190	PERANTARA MONETER LAINNYA	X	X	X	X	X	X	X	X	X	X	X	X	T3	X	X	X	X	X	X	X	X	X
1310	64200	AKTIVITAS PERUSAHAAN HOLDING	X	X	X	X	X	X	X	X	X	X	X	X	T3	X	X	X	X	X	X	X	X	X
1311	64300	TRUST, PENDANAAN DAN ENTITAS KEUANGAN SEJENIS	X	X	X	X	X	X	X	X	X	X	X	X	X	X	X	X	X	X	X	X	X	X
1312	64400	OTORITAS JASA KEUANGAN (OJK)	X	X	X	X	X	X	X	X	X	X	X	X	X	X	X	X	X	X	X	X	X	X
1313	64500	LEMBAGA PENJAMIN SIMPANAN (LPS)	X	X	X	X	X	X	X	X	X	X	X	X	X	X	X	X	X	X	X	X	X	X
1314	64911	PERUSAHAAN PEMBIAYAAN KONVENSIONAL	X	X	X	X	X	X	X	X	X	X	X	X	X	X	X	X	X	X	X	X	X	X
1315	64912	PERUSAHAAN PEMBIAYAAN SYARIAH	X	X	X	X	X	X	X	X	X	X	X	X	X	X	X	X	X	X	X	X	X	X
1316	64913	UNIT USAHA SYARIAH PERUSAHAAN PEMBIAYAAN	X	X	X	X	X	X	X	X	X	X	X	X	X	X	X	X	X	X	X	X	X	X
1317	64921	PERGADAIAN KONVENSIONAL	X	X	X	X	X	X	X	X	X	X	X	X	X	X	X	X	X	X	X	X	X	X
1318	64922	PERGADAIAN SYARIAH	X	X	X	X	X	X	X	X	X	X	X	X	X	X	X	X	X	X	X	X	X	X

NO. URUT	KODE KBLI	KEGIATAN	ZONA BUDI DAYA																				
			Sarana Pelayanan Umum												Industri	Pertanian			Pariwisata		Zona Lainnya		Zona Campuran
			SPU-1.2	SPU-1.3	SPU-2.3	SPU-3.3	SPU-4.3	SPU-3.4	SPU-2.5	SPU-3.5	SPU-4.5	SPU-1.6	SPU-2.6	SPU-4.6		KPI	P-1	P-3	P-4	W-1	W-2	PL-4	PL-6
			SPU Transportasi Skala Kota	SPU Kesehatan Skala Kota	SPU Kesehatan Skala Kecamatan	SPU Kesehatan Skala Lingkungan	SPU Kesehatan Skala RW	SPU Olahraga Skala Lingkungan	SPU Peribadatan Skala Kecamatan	SPU Peribadatan Skala Lingkungan	SPU Peribadatan Skala RW	SPU Sosial Budaya Skala Kota	SPU Sosial Budaya Skala Kecamatan	SPU Sosial Budaya Skala RW	Kawasan Peruntukan Industri	Pertanian Tanaman Pangan	Pertanian Perkebunan	Peternakan	Wisata Alam	Wisata Buatan	IPAL	Pergudangan	Perumahan dan Perdagangan/Jasa
24	25	26	27	28	29	30	31	32	33	34	35	36	37	38	39	40	41	42	43	44			
1319	64923	UNIT USAHA SYARIAH PERGADAIAN	X	X	X	X	X	X	X	X	X	X	X	X	X	X	X	X	X	X	X	X	
1320	64931	PERUSAHAAN MODAL VENTURA KONVENSIONAL	X	X	X	X	X	X	X	X	X	X	X	X	X	X	X	X	X	X	X	X	
1321	64932	PERUSAHAAN MODAL VENTURA SYARIAH	X	X	X	X	X	X	X	X	X	X	X	X	X	X	X	X	X	X	X	X	
1322	64933	UNIT USAHA SYARIAH MODAL VENTURA	X	X	X	X	X	X	X	X	X	X	X	X	X	X	X	X	X	X	X	X	
1323	64941	PERUSAHAAN PEMBIAYAAN INFRASTRUKTUR KONVENSIONAL	X	X	X	X	X	X	X	X	X	X	X	X	X	X	X	X	X	X	X	X	
1324	64942	PERUSAHAAN PEMBIAYAAN INFRASTRUKTUR SYARIAH	X	X	X	X	X	X	X	X	X	X	X	X	X	X	X	X	X	X	X	X	
1325	64943	UNIT USAHA SYARIAH PERUSAHAAN PEMBIAYAAN	X	X	X	X	X	X	X	X	X	X	X	X	X	X	X	X	X	X	X	X	
1326	64951	LAYANAN PINJAM MEMINJAM UANG BERBASIS TEKNOLOGI INFORMASI (FINTECH P2P LENDING) KONVENSIONAL	X	X	X	X	X	X	X	X	X	X	X	X	X	X	X	X	X	X	X	X	
1327	64952	LAYANAN PINJAM MEMINJAM UANG BERBASIS TEKNOLOGI INFORMASI (FINTECH P2P LENDING) SYARIAH	X	X	X	X	X	X	X	X	X	X	X	X	X	X	X	X	X	X	X	X	
1328	64953	UNIT USAHA SYARIAH LAYANAN PINJAM MEMINJAM UANG BERBASIS TEKNOLOGI INFORMASI (FINTECH P2P LENDING)	X	X	X	X	X	X	X	X	X	X	X	X	X	X	X	X	X	X	X	X	
1329	64991	LEMBAGA PEMBIAYAAN EKSPOR INDONESIA	X	X	X	X	X	X	X	X	X	X	X	X	T3	X	X	X	X	X	X	X	
1330	64992	PERUSAHAAN PEMBIAYAAN SEKUNDER PERUMAHAN	X	X	X	X	X	X	X	X	X	X	X	X	X	X	X	X	X	X	X	X	

NO. URUT	KODE KBLI	KEGIATAN	ZONA BUDI DAYA																					
			Sarana Pelayanan Umum												Industri	Pertanian			Pariwisata		Zona Lainnya		Zona Campuran	
			SPU-1.2	SPU-1.3	SPU-2.3	SPU-3.3	SPU-4.3	SPU-3.4	SPU-2.5	SPU-3.5	SPU-4.5	SPU-1.6	SPU-2.6	SPU-4.6		KPI	P-1	P-3	P-4	W-1	W-2	PL-4	PL-6	C-1
			SPU Transportasi Skala Kota	SPU Kesehatan Skala Kota	SPU Kesehatan Skala Kecamatan	SPU Kesehatan Skala Lingkungan	SPU Kesehatan Skala RW	SPU Olahraga Skala Lingkungan	SPU Peribadatan Skala Kecamatan	SPU Peribadatan Skala Lingkungan	SPU Peribadatan Skala RW	SPU Sosial Budaya Skala Kota	SPU Sosial Budaya Skala Kecamatan	SPU Sosial Budaya Skala RW	Kawasan Peruntukan Industri	Pertanian Tanaman Pangan	Pertanian Perkebunan	Peternakan	Wisata Alam	Wisata Buatan	IPAL	Pergudangan	Perumahan dan Perdagangan/Jasa	
1	2	3	24	25	26	27	28	29	30	31	32	33	34	35	36	37	38	39	40	41	42	43	44	
1331	64999	AKTIVITAS JASA KEUANGAN LAINNYA YTDL, BUKAN ASURANSI DAN DANA PENSIUN	X	X	X	X	X	X	X	X	X	X	X	X	X	X	X	X	X	X	X	X	X	X
1332	65111	ASURANSI JIWA KONVENSIONAL	X	X	X	X	X	X	X	X	X	X	X	X	X	X	X	X	X	X	X	X	X	X
1333	65112	ASURANSI JIWA SYARIAH	X	X	X	X	X	X	X	X	X	X	X	X	X	X	X	X	X	X	X	X	X	X
1334	65113	UNIT SYARIAH ASURANSI JIWA	X	X	X	X	X	X	X	X	X	X	X	X	X	X	X	X	X	X	X	X	X	X
1335	65121	ASURANSI UMUM KONVENSIONAL	X	X	X	X	X	X	X	X	X	X	X	X	X	X	X	X	X	X	X	X	X	X
1336	65122	ASURANSI UMUM SYARIAH	X	X	X	X	X	X	X	X	X	X	X	X	X	X	X	X	X	X	X	X	X	X
1337	65123	UNIT SYARIAH ASURANSI UMUM	X	X	X	X	X	X	X	X	X	X	X	X	X	X	X	X	X	X	X	X	X	X
1338	65131	PERUSAHAAN PENJAMINAN KONVENSIONAL	X	X	X	X	X	X	X	X	X	X	X	X	X	X	X	X	X	X	X	X	X	X
1339	65132	PERUSAHAAN PENJAMINAN SYARIAH	X	X	X	X	X	X	X	X	X	X	X	X	X	X	X	X	X	X	X	X	X	X
1340	65133	UNIT USAHA SYARIAH PERUSAHAAN PENJAMINAN	X	X	X	X	X	X	X	X	X	X	X	X	X	X	X	X	X	X	X	X	X	X
1341	65211	REASURANSI KONVENSIONAL	X	X	X	X	X	X	X	X	X	X	X	X	X	X	X	X	X	X	X	X	X	X
1342	65212	REASURANSI SYARIAH	X	X	X	X	X	X	X	X	X	X	X	X	X	X	X	X	X	X	X	X	X	X
1343	65213	UNIT SYARIAH REASURANSI	X	X	X	X	X	X	X	X	X	X	X	X	X	X	X	X	X	X	X	X	X	X

NO. URUT	KODE KBLI	KEGIATAN	ZONA BUDI DAYA																					
			Sarana Pelayanan Umum												Industri	Pertanian			Pariwisata		Zona Lainnya		Zona Campuran	
			SPU-1.2	SPU-1.3	SPU-2.3	SPU-3.3	SPU-4.3	SPU-3.4	SPU-2.5	SPU-3.5	SPU-4.5	SPU-1.6	SPU-2.6	SPU-4.6		KPI	P-1	P-3	P-4	W-1	W-2	PL-4	PL-6	C-1
			SPU Transportasi Skala Kota	SPU Kesehatan Skala Kota	SPU Kesehatan Skala Kecamatan	SPU Kesehatan Skala Lingkungan	SPU Kesehatan Skala RW	SPU Olahraga Skala Lingkungan	SPU Peribadatan Skala Kecamatan	SPU Peribadatan Skala Lingkungan	SPU Peribadatan Skala RW	SPU Sosial Budaya Skala Kota	SPU Sosial Budaya Skala Kecamatan	SPU Sosial Budaya Skala RW	Kawasan Peruntukan Industri	Pertanian Tanaman Pangan	Pertanian Perkebunan	Peternakan	Wisata Alam	Wisata Buatan	IPAL	Pergudangan	Perumahan dan Perdagangan/Jasa	
1	2	3	24	25	26	27	28	29	30	31	32	33	34	35	36	37	38	39	40	41	42	43	44	
1344	65221	PERUSAHAAN PENJAMINAN ULANG KONVENSIONAL	X	X	X	X	X	X	X	X	X	X	X	X	X	X	X	X	X	X	X	X	X	X
1345	65222	PERUSAHAAN PENJAMINAN ULANG SYARIAH	X	X	X	X	X	X	X	X	X	X	X	X	X	X	X	X	X	X	X	X	X	X
1346	65311	DANA PENSIUN PEMBERI KERJA KONVENSIONAL	X	X	X	X	X	X	X	X	X	X	X	X	X	X	X	X	X	X	X	X	X	X
1347	65312	DANA PENSIUN PEMBERI KERJA SYARIAH	X	X	X	X	X	X	X	X	X	X	X	X	X	X	X	X	X	X	X	X	X	X
1348	65313	UNIT SYARIAH DANA PENSIUN PEMBERI KERJA	X	X	X	X	X	X	X	X	X	X	X	X	X	X	X	X	X	X	X	X	X	X
1349	65321	DANA PENSIUN LEMBAGA KEUANGAN KONVENSIONAL	X	X	X	X	X	X	X	X	X	X	X	X	X	X	X	X	X	X	X	X	X	X
1350	65322	DANA PENSIUN LEMBAGA KEUANGAN SYARIAH	X	X	X	X	X	X	X	X	X	X	X	X	X	X	X	X	X	X	X	X	X	X
1351	66111	PENYELENGGARA INFRASTRUKTUR PERDAGANGAN DI PASAR MODAL	X	X	X	X	X	X	X	X	X	X	X	X	X	X	X	X	X	X	X	X	X	X
1352	66112	LEMBAGA KLIRING DAN PENJAMINAN EFEK	X	X	X	X	X	X	X	X	X	X	X	X	X	X	X	X	X	X	X	X	X	X
1353	66113	LEMBAGA PENYIMPANAN DAN PENYELESAIAN	X	X	X	X	X	X	X	X	X	X	X	X	X	X	X	X	X	X	X	X	X	X
1354	66114	LEMBAGA PENILAIAN HARGA EFEK (LPHE)	X	X	X	X	X	X	X	X	X	X	X	X	X	X	X	X	X	X	X	X	X	X
1355	66115	PENYELENGGARA DANA PERLINDUNGAN PEMODAL (PDPP)	X	X	X	X	X	X	X	X	X	X	X	X	X	X	X	X	X	X	X	X	X	X
1356	66116	LEMBAGA PENDANAAN EFEK	X	X	X	X	X	X	X	X	X	X	X	X	X	X	X	X	X	X	X	X	X	X

NO. URUT	KODE KBLI	KEGIATAN	ZONA BUDI DAYA																					
			Sarana Pelayanan Umum												Industri	Pertanian			Pariwisata		Zona Lainnya		Zona Campuran	
			SPU-1.2	SPU-1.3	SPU-2.3	SPU-3.3	SPU-4.3	SPU-3.4	SPU-2.5	SPU-3.5	SPU-4.5	SPU-1.6	SPU-2.6	SPU-4.6		KPI	P-1	P-3	P-4	W-1	W-2	PL-4	PL-6	C-1
			SPU Transportasi Skala Kota	SPU Kesehatan Skala Kota	SPU Kesehatan Skala Kecamatan	SPU Kesehatan Skala Lingkungan	SPU Kesehatan Skala RW	SPU Olahraga Skala Lingkungan	SPU Peribadatan Skala Kecamatan	SPU Peribadatan Skala Lingkungan	SPU Peribadatan Skala RW	SPU Sosial Budaya Skala Kota	SPU Sosial Budaya Skala Kecamatan	SPU Sosial Budaya Skala RW	Kawasan Peruntukan Industri	Pertanian Tanaman Pangan	Pertanian Perkebunan	Peternakan	Wisata Alam	Wisata Buatan	IPAL	Pergudangan	Perumahan dan Perdagangan/Jasa	
1	2	3	24	25	26	27	28	29	30	31	32	33	34	35	36	37	38	39	40	41	42	43	44	
1357	66117	PENYELENGGARA PASAR ALTERNATIF	X	X	X	X	X	X	X	X	X	X	X	X	X	X	X	X	X	X	X	X	X	X
1358	66118	PENYELENGGARA PENAWARAN EFEK MELALUI LAYANAN URUN DANA BERBASIS TEKNOLOGI INFORMASI (SECURITIES CROWDFUNDING)	X	X	X	X	X	X	X	X	X	X	X	X	X	X	X	X	X	X	X	X	X	X
1359	66119	PENYELENGGARA INFRASTRUKTUR PERDAGANGAN DI PASAR MODAL LAINNYA	X	X	X	X	X	X	X	X	X	X	X	X	X	X	X	X	X	X	X	X	X	X
1360	66121	BURSA BERJANGKA	X	X	X	X	X	X	X	X	X	X	X	X	X	X	X	X	X	X	X	X	X	X
1361	66122	LEMBAGA KLIRING DAN PENJAMINAN BERJANGKA	X	X	X	X	X	X	X	X	X	X	X	X	X	X	X	X	X	X	X	X	X	X
1362	66123	BURSA BERJANGKA PENYELENGGARA PASAR FISIK	X	X	X	X	X	X	X	X	X	X	X	X	X	X	X	X	X	X	X	X	X	X
1363	66124	LEMBAGA KLIRING DAN PENJAMINAN BERJANGKA PENYELENGGARA PASAR FISIK	X	X	X	X	X	X	X	X	X	X	X	X	X	X	X	X	X	X	X	X	X	X
1364	66131	PENYELENGGARA SARANA PELAKSANAAN TRANSAKSI DI PASAR UANG DAN PASAR VALUTA ASING	X	X	X	X	X	X	X	X	X	X	X	X	X	X	X	X	X	X	X	X	X	X
1365	66132	CENTRAL COUNTERPARTY TRANSAKSI DERIVATIF SUKU BUNGA DAN NILAI TUKAR	X	X	X	X	X	X	X	X	X	X	X	X	X	X	X	X	X	X	X	X	X	X
1366	66139	PENYELENGGARA INFRASTRUKTUR PASAR UANG DAN PASAR VALUTA ASING LAINNYA	X	X	X	X	X	X	X	X	X	X	X	X	X	X	X	X	X	X	X	X	X	X
1367	66141	PENJAMIN EMISI EFEK (UNDERWRITER)	X	X	X	X	X	X	X	X	X	X	X	X	X	X	X	X	X	X	X	X	X	X
1368	66142	PERANTARA PEDAGANG EFEK (BROKER DEALER)	X	X	X	X	X	X	X	X	X	X	X	X	X	X	X	X	X	X	X	X	X	X

NO. URUT	KODE KBLI	KEGIATAN	ZONA BUDI DAYA																					
			Sarana Pelayanan Umum												Industri	Pertanian			Pariwisata		Zona Lainnya		Zona Campuran	
			SPU-1.2	SPU-1.3	SPU-2.3	SPU-3.3	SPU-4.3	SPU-3.4	SPU-2.5	SPU-3.5	SPU-4.5	SPU-1.6	SPU-2.6	SPU-4.6		KPI	P-1	P-3	P-4	W-1	W-2	PL-4	PL-6	C-1
			SPU Transportasi Skala Kota	SPU Kesehatan Skala Kota	SPU Kesehatan Skala Kecamatan	SPU Kesehatan Skala Lingkungan	SPU Kesehatan Skala RW	SPU Olahraga Skala Lingkungan	SPU Peribadatan Skala Kecamatan	SPU Peribadatan Skala Lingkungan	SPU Peribadatan Skala RW	SPU Sosial Budaya Skala Kota	SPU Sosial Budaya Skala Kecamatan	SPU Sosial Budaya Skala RW	Kawasan Peruntukan Industri	Pertanian Tanaman Pangan	Pertanian Perkebunan	Peternakan	Wisata Alam	Wisata Buatan	IPAL	Pergudangan	Perumahan dan Perdagangan/Jasa	
1	2	3	24	25	26	27	28	29	30	31	32	33	34	35	36	37	38	39	40	41	42	43	44	
1369	66143	PERUSAHAAN EFEK DAERAH (PED)	X	X	X	X	X	X	X	X	X	X	X	X	X	X	X	X	X	X	X	X	X	X
1370	66144	PERANTARA PEDAGANG EFEK UNTUK EFEK BERSIFAT UTANG DAN SUKUK (PPE-EBUS)	X	X	X	X	X	X	X	X	X	X	X	X	X	X	X	X	X	X	X	X	X	X
1371	66145	AGEN PERANTARA PEDAGANG EFEK	X	X	X	X	X	X	X	X	X	X	X	X	X	X	X	X	X	X	X	X	X	X
1372	66146	AGEN PENJUAL EFEK REKSA DANA (APERD)	X	X	X	X	X	X	X	X	X	X	X	X	X	X	X	X	X	X	X	X	X	X
1373	66147	GERAI PENJUALAN EFEK REKSA DANA	X	X	X	X	X	X	X	X	X	X	X	X	X	X	X	X	X	X	X	X	X	X
1374	66149	PERUSAHAAN EFEK SELAIN MANAJEMEN INVESTASI LAINNYA	X	X	X	X	X	X	X	X	X	X	X	X	X	X	X	X	X	X	X	X	X	X
1375	66151	PEDAGANG BERJANGKA	X	X	X	X	X	X	X	X	X	X	X	X	X	X	X	X	X	X	X	X	X	X
1376	66152	PIALANG PERDAGANGAN BERJANGKA	X	X	X	X	X	X	X	X	X	X	X	X	X	X	X	X	X	X	X	X	X	X
1377	66153	PEDAGANG FISIK KOMODITI	X	X	X	X	X	X	X	X	X	X	X	X	X	X	X	X	X	X	X	X	X	X
1378	66154	PERANTARA PERDAGANGAN FISIK KOMODITI	X	X	X	X	X	X	X	X	X	X	X	X	X	X	X	X	X	X	X	X	X	X
1379	66159	PERANTARA PERDAGANGAN BERJANGKA KOMODITI LAINNYA	X	X	X	X	X	X	X	X	X	X	X	X	X	X	X	X	X	X	X	X	X	X
1380	66160	KEGIATAN PENUKARAN VALUTA ASING (MONEY CHANGER)	X	X	X	X	X	X	X	X	X	X	X	X	X	X	X	X	X	X	X	X	X	X
1381	66171	PENYELENGGARA SISTEM PERDAGANGAN ALTERNATIF	X	X	X	X	X	X	X	X	X	X	X	X	X	X	X	X	X	X	X	X	X	X

NO. URUT	KODE KBLI	KEGIATAN	ZONA BUDI DAYA																				
			Sarana Pelayanan Umum												Industri	Pertanian			Pariwisata		Zona Lainnya		Zona Campuran
			SPU-1.2	SPU-1.3	SPU-2.3	SPU-3.3	SPU-4.3	SPU-3.4	SPU-2.5	SPU-3.5	SPU-4.5	SPU-1.6	SPU-2.6	SPU-4.6		KPI	P-1	P-3	P-4	W-1	W-2	PL-4	PL-6
			SPU Transportasi Skala Kota	SPU Kesehatan Skala Kota	SPU Kesehatan Skala Kecamatan	SPU Kesehatan Skala Lingkungan	SPU Kesehatan Skala RW	SPU Olahraga Skala Lingkungan	SPU Peribadatan Skala Kecamatan	SPU Peribadatan Skala Lingkungan	SPU Peribadatan Skala RW	SPU Sosial Budaya Skala Kota	SPU Sosial Budaya Skala Kecamatan	SPU Sosial Budaya Skala RW	Kawasan Peruntukan Industri	Pertanian Tanaman Pangan	Pertanian Perkebunan	Peternakan	Wisata Alam	Wisata Buatan	IPAL	Pergudangan	Perumahan dan Perdagangan/Jasa
24	25	26	27	28	29	30	31	32	33	34	35	36	37	38	39	40	41	42	43	44			
1382	66172	PENGELOLA SENTRA DANA BERJANGKA	X	X	X	X	X	X	X	X	X	X	X	X	X	X	X	X	X	X	X	X	
1383	66173	PENASIHAT BERJANGKA	X	X	X	X	X	X	X	X	X	X	X	X	X	X	X	X	X	X	X	X	
1384	66174	PENGELOLA TEMPAT PENYIMPANAN FISIK KOMODITI	X	X	X	X	X	X	X	X	X	X	X	X	X	X	X	X	X	X	X	X	
1385	66179	AKTIVITAS PENUNJANG PERDAGANGAN BERJANGKA KOMODITI LAINNYA	X	X	X	X	X	X	X	X	X	X	X	X	X	X	X	X	X	X	X	X	
1386	66191	BIRO ADMINISTRASI EFEK	X	X	X	X	X	X	X	X	X	X	X	X	X	X	X	X	X	X	X	X	
1387	66192	KUSTODIAN (CUSTODIAN)	X	X	X	X	X	X	X	X	X	X	X	X	X	X	X	X	X	X	X	X	
1388	66193	WALI AMANAT (TRUSTEE)	X	X	X	X	X	X	X	X	X	X	X	X	X	X	X	X	X	X	X	X	
1389	66194	PERUSAHAAN PEMERINGKAT EFEK	X	X	X	X	X	X	X	X	X	X	X	X	X	X	X	X	X	X	X	X	
1390	66195	AHLI SYARIAH PASAR MODAL (ASPM)	X	X	X	X	X	X	X	X	X	X	X	X	X	X	X	X	X	X	X	X	
1391	66199	AKTIVITAS PENUNJANG JASA KEUANGAN LAINNYA YTDL	X	X	X	X	X	X	X	X	X	X	X	X	X	X	X	X	X	X	X	X	
1392	66211	AKTIVITAS PENILAI RISIKO ASURANSI	X	X	X	X	X	X	X	X	X	X	X	X	X	X	X	X	X	X	X	X	
1393	66212	AKTIVITAS PENILAI KERUGIAN ASURANSI	X	X	X	X	X	X	X	X	X	X	X	X	X	X	X	X	X	X	X	X	
1394	66221	AKTIVITAS AGEN ASURANSI	X	X	X	X	X	X	X	X	X	X	X	X	X	X	X	X	X	X	X	X	

NO. URUT	KODE KBLI	KEGIATAN	ZONA BUDI DAYA																				
			Sarana Pelayanan Umum												Industri	Pertanian			Pariwisata		Zona Lainnya		Zona Campuran
			SPU-1.2	SPU-1.3	SPU-2.3	SPU-3.3	SPU-4.3	SPU-3.4	SPU-2.5	SPU-3.5	SPU-4.5	SPU-1.6	SPU-2.6	SPU-4.6		KPI	P-1	P-3	P-4	W-1	W-2	PL-4	PL-6
			SPU Transportasi Skala Kota	SPU Kesehatan Skala Kota	SPU Kesehatan Skala Kecamatan	SPU Kesehatan Skala Lingkungan	SPU Kesehatan Skala RW	SPU Olahraga Skala Lingkungan	SPU Peribadatan Skala Kecamatan	SPU Peribadatan Skala Lingkungan	SPU Peribadatan Skala RW	SPU Sosial Budaya Skala Kota	SPU Sosial Budaya Skala Kecamatan	SPU Sosial Budaya Skala RW	Kawasan Peruntukan Industri	Pertanian Tanaman Pangan	Pertanian Perkebunan	Peternakan	Wisata Alam	Wisata Buatan	IPAL	Pergudangan	Perumahan dan Perdagangan/Jasa
1	2	3	24	25	26	27	28	29	30	31	32	33	34	35	36	37	38	39	40	41	42	43	44
1395	66222	AKTIVITAS PIALANG ASURANSI	X	X	X	X	X	X	X	X	X	X	X	X	X	X	X	X	X	X	X	X	X
1396	66223	AKTIVITAS PIALANG REASURANSI	X	X	X	X	X	X	X	X	X	X	X	X	X	X	X	X	X	X	X	X	X
1397	66224	AKTIVITAS AGEN PENJAMIN	X	X	X	X	X	X	X	X	X	X	X	X	X	X	X	X	X	X	X	X	X
1398	66225	AKTIVITAS BROKER PENJAMINAN	X	X	X	X	X	X	X	X	X	X	X	X	X	X	X	X	X	X	X	X	X
1399	66226	AKTIVITAS BROKER PENJAMINAN ULANG	X	X	X	X	X	X	X	X	X	X	X	X	X	X	X	X	X	X	X	X	X
1400	66291	AKTIVITAS KONSULTAN AKTUARIA	X	X	X	X	X	X	X	X	X	X	X	X	X	X	X	X	X	X	X	X	X
1401	66292	AKTIVITAS PEMERINGKAT USAHA MIKRO, KECIL, MENENGAH DAN KOPERASI	X	X	X	X	X	X	X	X	X	X	X	X	X	X	X	X	X	X	X	X	X
1402	66299	AKTIVITAS PENUNJANG ASURANSI DAN DANA PENSIUN LAINNYA	X	X	X	X	X	X	X	X	X	X	X	X	X	X	X	X	X	X	X	X	X
1403	66311	MANAJER INVESTASI	X	X	X	X	X	X	X	X	X	X	X	X	X	X	X	X	X	X	X	X	X
1404	66312	MANAJER INVESTASI SYARIAH	X	X	X	X	X	X	X	X	X	X	X	X	X	X	X	X	X	X	X	X	X
1405	66321	PENASIHAT INVESTASI PERORANGAN	X	X	X	X	X	X	X	X	X	X	X	X	X	X	X	X	X	X	X	X	X
1406	66322	PENASIHAT INVESTASI BERBENTUK PERUSAHAAN	X	X	X	X	X	X	X	X	X	X	X	X	X	X	X	X	X	X	X	X	X
1407	66390	AKTIVITAS MANAJEMEN DANA LAINNYA	X	X	X	X	X	X	X	X	X	X	X	X	X	X	X	X	X	X	X	X	X

NO. URUT	KODE KBLI	KEGIATAN	ZONA BUDI DAYA																					
			Sarana Pelayanan Umum												Industri	Pertanian			Pariwisata		Zona Lainnya		Zona Campuran	
			SPU-1.2	SPU-1.3	SPU-2.3	SPU-3.3	SPU-4.3	SPU-3.4	SPU-2.5	SPU-3.5	SPU-4.5	SPU-1.6	SPU-2.6	SPU-4.6		KPI	P-1	P-3	P-4	W-1	W-2	PL-4	PL-6	C-1
			SPU Transportasi Skala Kota	SPU Kesehatan Skala Kota	SPU Kesehatan Skala Kecamatan	SPU Kesehatan Skala Lingkungan	SPU Kesehatan Skala RW	SPU Olahraga Skala Lingkungan	SPU Peribadatan Skala Kecamatan	SPU Peribadatan Skala Lingkungan	SPU Peribadatan Skala RW	SPU Sosial Budaya Skala Kota	SPU Sosial Budaya Skala Kecamatan	SPU Sosial Budaya Skala RW	Kawasan Peruntukan Industri	Pertanian Tanaman Pangan	Pertanian Perkebunan	Peternakan	Wisata Alam	Wisata Buatan	IPAL	Pergudangan	Perumahan dan Perdagangan/Jasa	
1	2	3	24	25	26	27	28	29	30	31	32	33	34	35	36	37	38	39	40	41	42	43	44	
1408	66411	PENYEDIA JASA PEMBAYARAN (PJP)	X	X	X	X	X	X	X	X	X	X	X	X	X	X	X	X	X	X	X	X	X	
1409	66412	PENYELENGGARA INFRASTRUKTUR SISTEM PEMBAYARAN (PIP)	X	X	X	X	X	X	X	X	X	X	X	X	X	X	X	X	X	X	X	X	X	
1410	66413	PENYELENGGARA PENUNJANG SISTEM PEMBAYARAN	X	X	X	X	X	X	X	X	X	X	X	X	X	X	X	X	X	X	X	X	X	
1411	66420	PENYELENGGARA KEGIATAN JASA PENGOLAHAN UANG RUPIAH	X	X	X	X	X	X	X	X	X	X	X	X	X	X	X	X	X	X	X	X	X	
1412	68111	REAL ESTAT YANG DIMILIKI SENDIRI ATAU DISEWA	X	X	X	X	X	X	X	X	X	X	X	X	X	X	X	X	X	X	X	X	X	
1413	68112	PENYEWAAN VENUE PENYELENGGARAAN AKTIFITAS MICE DAN EVENT KHUSUS	X	X	X	X	X	X	X	X	X	X	X	X	X	X	X	X	X	I	I	X	X	X
1414	68120	KAWASAN PARIWISATA	X	X	X	X	X	X	X	X	X	X	X	X	X	X	X	X	X	I	I	X	X	X
1415	68130	KAWASAN INDUSTRI	X	X	X	X	X	X	X	X	X	X	X	X	X	I	X	X	X	X	X	X	X	X
1416	68200	REAL ESTAT ATAS DASAR BALAS JASA (FEE) ATAU KONTRAK	X	X	X	X	X	X	X	X	X	X	X	X	X	X	X	X	X	X	X	X	X	X
1417	69101	AKTIVITAS PENGACARA	X	X	X	X	X	X	X	X	X	X	X	X	X	X	X	X	X	X	X	X	X	X
1418	69102	AKTIVITAS KONSULTAN HUKUM	X	X	X	X	X	X	X	X	X	X	X	X	X	X	X	X	X	X	X	X	X	X
1419	69103	AKTIVITAS KONSULTAN KEKAYAAN INTELEKTUAL	X	X	X	X	X	X	X	X	X	X	X	X	X	X	X	X	X	X	X	X	X	X
1420	69104	AKTIVITAS NOTARIS DAN PEJABAT PEMBUAT AKTA TANAH	X	X	X	X	X	X	X	X	X	X	X	X	X	X	X	X	X	X	X	X	X	X

NO. URUT	KODE KBLI	KEGIATAN	ZONA BUDI DAYA																				
			Sarana Pelayanan Umum												Industri	Pertanian			Pariwisata		Zona Lainnya		Zona Campuran
			SPU-1.2	SPU-1.3	SPU-2.3	SPU-3.3	SPU-4.3	SPU-3.4	SPU-2.5	SPU-3.5	SPU-4.5	SPU-1.6	SPU-2.6	SPU-4.6		KPI	P-1	P-3	P-4	W-1	W-2	PL-4	PL-6
			SPU Transportasi Skala Kota	SPU Kesehatan Skala Kota	SPU Kesehatan Skala Kecamatan	SPU Kesehatan Skala Lingkungan	SPU Kesehatan Skala RW	SPU Olahraga Skala Lingkungan	SPU Peribadatan Skala Kecamatan	SPU Peribadatan Skala Lingkungan	SPU Peribadatan Skala RW	SPU Sosial Budaya Skala Kota	SPU Sosial Budaya Skala Kecamatan	SPU Sosial Budaya Skala RW	Kawasan Peruntukan Industri	Pertanian Tanaman Pangan	Pertanian Perkebunan	Peternakan	Wisata Alam	Wisata Buatan	IPAL	Pergudangan	Perumahan dan Perdagangan/Jasa
24	25	26	27	28	29	30	31	32	33	34	35	36	37	38	39	40	41	42	43	44			
1421	69109	AKTIVITAS HUKUM LAINNYA	X	X	X	X	X	X	X	X	X	X	X	X	X	X	X	X	X	X	X	X	
1422	69201	AKTIVITAS AKUNTANSI, PEMBUKUAN DAN PEMERIKSA	X	X	X	X	X	X	X	X	X	X	X	X	X	X	X	X	X	X	X	X	
1423	69202	AKTIVITAS KONSULTASI PAJAK	X	X	X	X	X	X	X	X	X	X	X	X	X	X	X	X	X	X	X	X	
1424	70100	AKTIVITAS KANTOR PUSAT	X	X	X	X	X	X	X	X	X	X	X	X	X	X	X	X	X	X	X	X	
1425	70201	AKTIVITAS KONSULTASI PARIWISATA	X	X	X	X	X	X	X	X	X	X	X	X	X	X	X	X	X	X	X	X	
1426	70202	AKTIVITAS KONSULTASI TRANSPORTASI	X	X	X	X	X	X	X	X	X	X	X	X	X	X	X	X	X	X	X	X	
1427	70203	AKTIVITAS KEHUMASAN	X	X	X	X	X	X	X	X	X	X	X	X	X	X	X	X	X	X	X	X	
1428	70204	AKTIVITAS KONSULTANSI MANAJEMEN INDUSTRI	X	X	X	X	X	X	X	X	X	X	X	X	X	X	X	X	X	X	X	X	
1429	70209	AKTIVITAS KONSULTASI MANAJEMEN LAINNYA	X	X	X	X	X	X	X	X	X	X	X	X	X	X	X	X	X	X	X	X	
1430	71101	AKTIVITAS ARSITEKTUR	X	X	X	X	X	X	X	X	X	X	X	X	I	X	X	X	X	X	X	X	
1431	71102	AKTIVITAS KEINSINYURAN DAN KONSULTASI TEKNIS YBDI	X	X	X	X	X	X	X	X	X	X	X	X	I	X	X	X	X	X	X	X	
1432	71201	JASA SERTIFIKASI	X	X	X	X	X	X	X	X	X	X	X	X	X	X	X	X	X	X	X	X	
1433	71202	JASA PENGUJIAN LABORATORIUM	X	X	X	X	X	X	X	X	X	X	X	X	X	X	X	X	X	T1, T2	X	X	

NO. URUT	KODE KBLI	KEGIATAN	ZONA BUDI DAYA																				
			Sarana Pelayanan Umum												Industri	Pertanian			Pariwisata		Zona Lainnya		Zona Campuran
			SPU-1.2	SPU-1.3	SPU-2.3	SPU-3.3	SPU-4.3	SPU-3.4	SPU-2.5	SPU-3.5	SPU-4.5	SPU-1.6	SPU-2.6	SPU-4.6		KPI	P-1	P-3	P-4	W-1	W-2	PL-4	PL-6
			SPU Transportasi Skala Kota	SPU Kesehatan Skala Kota	SPU Kesehatan Skala Kecamatan	SPU Kesehatan Skala Lingkungan	SPU Kesehatan Skala RW	SPU Olahraga Skala Lingkungan	SPU Peribadatan Skala Kecamatan	SPU Peribadatan Skala Lingkungan	SPU Peribadatan Skala RW	SPU Sosial Budaya Skala Kota	SPU Sosial Budaya Skala Kecamatan	SPU Sosial Budaya Skala RW	Kawasan Peruntukan Industri	Pertanian Tanaman Pangan	Pertanian Perkebunan	Peternakan	Wisata Alam	Wisata Buatan	IPAL	Pergudangan	Perumahan dan Perdagangan/Jasa
24	25	26	27	28	29	30	31	32	33	34	35	36	37	38	39	40	41	42	43	44			
1434	71203	JASA INSPEKSI PERIODIK	X	X	X	X	X	X	X	X	X	X	X	X	X	X	X	X	X	X	X	X	
1435	71204	JASA INSPEKSI TEKNIK INSTALASI	X	X	X	X	X	X	X	X	X	X	X	X	X	X	X	X	X	X	X	X	
1436	71205	JASA KALIBRASI/METROLOGI	X	X	X	X	X	X	X	X	X	X	X	X	X	X	X	X	X	X	X	X	
1437	71206	JASA COMMISSIONING PROSES INDUSTRIAL, QUALITY ASSURANCE (QA), DAN QUALITY CONTROL (QC)	X	X	X	X	X	X	X	X	X	X	X	X	X	X	X	X	X	X	X	X	
1438	71207	JASA KLASIFIKASI KAPAL	X	X	X	X	X	X	X	X	X	X	X	X	X	X	X	X	X	X	X	X	
1439	71208	AKTIVITAS PENGUJIAN DAN ATAU KALIBRASI ALAT KESEHATAN DAN INSPEKSI SARANA PRASARANA KESEHATAN	X	T1,T2	I	I	T3	X	X	X	X	X	X	X	X	X	X	X	X	X	X	X	
1440	71209	ANALISIS DAN UJI TEKNIS LAINNYA	X	X	X	X	X	X	X	X	X	X	X	X	X	X	X	X	X	X	X	X	
1441	72101	PENELITIAN DAN PENGEMBANGAN ILMU PENGETAHUAN ALAM	X	X	X	X	X	X	X	X	X	X	X	X	X	X	X	X	X	X	X	X	
1442	72102	PENELITIAN DAN PENGEMBANGAN TEKNOLOGI DAN REKAYASA	X	X	X	X	X	X	X	X	X	X	X	X	X	X	X	X	X	X	X	X	
1443	72103	PENELITIAN DAN PENGEMBANGAN ILMU KEDOKTERAN	X	X	X	X	X	X	X	X	X	X	X	X	X	X	X	X	X	X	X	X	
1444	72104	PENELITIAN DAN PENGEMBANGAN BIOTEKNOLOGI	X	X	X	X	X	X	X	X	X	X	X	X	X	X	X	X	X	X	X	X	
1445	72105	PENELITIAN DAN PENGEMBANGAN ILMU PERTANIAN DAN PETERNAKAN DAN KEHUTANAN	X	X	X	X	X	X	X	X	X	X	X	X	X	X	X	X	X	X	X	X	

NO. URUT	KODE KBLI	KEGIATAN	ZONA BUDI DAYA																				
			Sarana Pelayanan Umum												Industri	Pertanian			Pariwisata		Zona Lainnya		Zona Campuran
			SPU-1.2	SPU-1.3	SPU-2.3	SPU-3.3	SPU-4.3	SPU-3.4	SPU-2.5	SPU-3.5	SPU-4.5	SPU-1.6	SPU-2.6	SPU-4.6		KPI	P-1	P-3	P-4	W-1	W-2	PL-4	PL-6
			SPU Transportasi Skala Kota	SPU Kesehatan Skala Kota	SPU Kesehatan Skala Kecamatan	SPU Kesehatan Skala Lingkungan	SPU Kesehatan Skala RW	SPU Olahraga Skala Lingkungan	SPU Peribadatan Skala Kecamatan	SPU Peribadatan Skala Lingkungan	SPU Peribadatan Skala RW	SPU Sosial Budaya Skala Kota	SPU Sosial Budaya Skala Kecamatan	SPU Sosial Budaya Skala RW	Kawasan Peruntukan Industri	Pertanian Tanaman Pangan	Pertanian Perkebunan	Peternakan	Wisata Alam	Wisata Buatan	IPAL	Pergudangan	Perumahan dan Perdagangan/Jasa
1	2	3	24	25	26	27	28	29	30	31	32	33	34	35	36	37	38	39	40	41	42	43	44
1446	72106	PENELITIAN DAN PENGEMBANGAN ILMU PERIKANAN DAN KELAUTAN	X	X	X	X	X	X	X	X	X	X	X	X	X	X	X	X	X	X	X	X	X
1447	72107	PENELITIAN DAN PENGEMBANGAN KETENAGANUKLIRAN	X	X	X	X	X	X	X	X	X	X	X	X	X	X	X	X	X	X	X	X	X
1448	72109	PENELITIAN DAN PENGEMBANGAN ILMU PENGETAHUAN ALAM DAN TEKNOLOGI REKAYASA LAINNYA	X	X	X	X	X	X	X	X	X	X	X	X	X	X	X	X	X	X	X	X	X
1449	72201	PENELITIAN DAN PENGEMBANGAN ILMU PENGETAHUAN SOSIAL	X	X	X	X	X	X	X	X	X	I	I	I	X	X	X	X	X	X	X	X	X
1450	72202	PENELITIAN DAN PENGEMBANGAN LINGUISTIK DAN SASTRA	X	X	X	X	X	X	X	X	X	X	X	X	X	X	X	X	X	X	X	X	X
1451	72203	PENELITIAN DAN PENGEMBANGAN AGAMA	X	X	X	X	X	X	X	X	X	X	X	X	X	X	X	X	X	X	X	X	X
1452	72204	PENELITIAN DAN PENGEMBANGAN SENI	X	X	X	X	X	X	X	X	X	X	X	X	X	X	X	X	X	X	X	X	X
1453	72205	PENELITIAN DAN PENGEMBANGAN PSIKOLOGI	X	X	X	X	X	X	X	X	X	X	X	X	X	X	X	X	X	X	X	X	X
1454	72206	PENELITIAN DAN PENGEMBANGAN SEJARAH/CAGAR BUDAYA	X	X	X	X	X	X	X	X	X	X	X	X	X	X	X	X	X	X	X	X	X
1455	72209	PENELITIAN DAN PENGEMBANGAN ILMU PENGETAHUAN SOSIAL DAN HUMANIORA LAINNYA.	X	X	X	X	X	X	X	X	X	X	X	X	X	X	X	X	X	X	X	X	X
1456	73100	PERIKLANAN	X	X	X	X	X	X	X	X	X	X	X	X	X	X	X	X	X	X	X	X	X
1457	73201	PENELITIAN PASAR	X	X	X	X	X	X	X	X	X	X	X	X	X	X	X	X	X	X	X	X	X

NO. URUT	KODE KBLI	KEGIATAN	ZONA BUDI DAYA																				
			Sarana Pelayanan Umum												Industri	Pertanian			Pariwisata		Zona Lainnya		Zona Campuran
			SPU-1.2	SPU-1.3	SPU-2.3	SPU-3.3	SPU-4.3	SPU-3.4	SPU-2.5	SPU-3.5	SPU-4.5	SPU-1.6	SPU-2.6	SPU-4.6		KPI	P-1	P-3	P-4	W-1	W-2	PL-4	PL-6
			SPU Transportasi Skala Kota	SPU Kesehatan Skala Kota	SPU Kesehatan Skala Kecamatan	SPU Kesehatan Skala Lingkungan	SPU Kesehatan Skala RW	SPU Olahraga Skala Lingkungan	SPU Peribadatan Skala Kecamatan	SPU Peribadatan Skala Lingkungan	SPU Peribadatan Skala RW	SPU Sosial Budaya Skala Kota	SPU Sosial Budaya Skala Kecamatan	SPU Sosial Budaya Skala RW	Kawasan Peruntukan Industri	Pertanian Tanaman Pangan	Pertanian Perkebunan	Peternakan	Wisata Alam	Wisata Buatan	IPAL	Pergudangan	Perumahan dan Perdagangan/Jasa
1	2	3	24	25	26	27	28	29	30	31	32	33	34	35	36	37	38	39	40	41	42	43	44
1458	73202	JAJAK PENDAPAT MASYARAKAT	X	X	X	X	X	X	X	X	X	X	X	X	X	X	X	X	X	X	X	X	X
1459	74111	AKTIVITAS DESAIN ALAT TRANSPORTASI DAN PERMESINAN	X	X	X	X	X	X	X	X	X	X	X	X	X	X	X	X	X	X	X	X	X
1460	74112	AKTIVITAS DESAIN PERALATAN RUMAH TANGGA DAN FURNITUR	X	X	X	X	X	X	X	X	X	X	X	X	X	X	X	X	X	X	X	X	X
1461	74113	AKTIVITAS DESAIN TEKSTIL, FASHION DAN APPAREL	X	X	X	X	X	X	X	X	X	X	X	X	X	X	X	X	X	X	X	X	X
1462	74114	AKTIVITAS DESAIN INDUSTRI STRATEGIS DAN PERTAHANAN	X	X	X	X	X	X	X	X	X	X	X	X	X	X	X	X	X	X	X	X	X
1463	74115	AKTIVITAS DESAIN ALAT KOMUNIKASI DAN ELEKTRONIKA	X	X	X	X	X	X	X	X	X	X	X	X	X	X	X	X	X	X	X	X	X
1464	74116	AKTIVITAS DESAIN PERALATAN OLAHRAGA DAN PERMAINAN	X	X	X	X	X	X	X	X	X	X	X	X	X	X	X	X	X	X	X	X	X
1465	74117	AKTIVITAS DESAIN PRODUK KESEHATAN, KOSMETIK DAN PERLENGKAPAN LABORATORIUM	X	X	X	X	X	X	X	X	X	X	X	X	X	X	X	X	X	X	X	X	X
1466	74118	AKTIVITAS DESAIN PENGEMASAN	X	X	X	X	X	X	X	X	X	X	X	X	X	X	X	X	X	X	X	X	X
1467	74119	AKTIVITAS DESAIN INDUSTRI LAINNYA	X	X	X	X	X	X	X	X	X	X	X	X	I	X	X	X	X	X	X	X	X
1468	74120	AKTIVITAS DESAIN INTERIOR	X	X	X	X	X	X	X	X	X	X	X	X	I	X	X	X	X	X	X	X	X
1469	74130	AKTIVITAS DESAIN KOMUNIKASI VISUAL/ DESAIN GRAFIS	X	X	X	X	X	X	X	X	X	X	X	X	X	X	X	X	X	X	X	X	X
1470	74141	AKTIVITAS DESAIN KHUSUS FILM, VIDEO, PROGRAM TV, ANIMASI DAN KOMIK	X	X	X	X	X	X	X	X	X	X	X	X	X	X	X	X	X	X	X	X	X

NO. URUT	KODE KBLI	KEGIATAN	ZONA BUDI DAYA																					
			Sarana Pelayanan Umum												Industri	Pertanian			Pariwisata		Zona Lainnya		Zona Campuran	
			SPU-1.2	SPU-1.3	SPU-2.3	SPU-3.3	SPU-4.3	SPU-3.4	SPU-2.5	SPU-3.5	SPU-4.5	SPU-1.6	SPU-2.6	SPU-4.6		KPI	P-1	P-3	P-4	W-1	W-2	PL-4	PL-6	C-1
			SPU Transportasi Skala Kota	SPU Kesehatan Skala Kota	SPU Kesehatan Skala Kecamatan	SPU Kesehatan Skala Lingkungan	SPU Kesehatan Skala RW	SPU Olahraga Skala Lingkungan	SPU Peribadatan Skala Kecamatan	SPU Peribadatan Skala Lingkungan	SPU Peribadatan Skala RW	SPU Sosial Budaya Skala Kota	SPU Sosial Budaya Skala Kecamatan	SPU Sosial Budaya Skala RW	Kawasan Peruntukan Industri	Pertanian Tanaman Pangan	Pertanian Perkebunan	Peternakan	Wisata Alam	Wisata Buatan	IPAL	Pergudangan	Perumahan dan Perdagangan/Jasa	
1	2	3	24	25	26	27	28	29	30	31	32	33	34	35	36	37	38	39	40	41	42	43	44	
1471	74142	AKTIVITAS DESAIN KONTEN GAME	X	X	X	X	X	X	X	X	X	X	X	X	X	X	X	X	X	X	X	X	X	X
1472	74149	AKTIVITAS DESAIN KONTEN KREATIF LAINYA	X	X	X	X	X	X	X	X	X	X	X	X	X	X	X	X	X	X	X	X	X	X
1473	74201	AKTIVITAS FOTOGRAFI	X	X	X	X	X	X	X	X	X	X	X	X	X	X	X	X	X	X	X	X	X	X
1474	74202	AKTIVITAS ANGKUTAN UDARA KHUSUS PEMOTRETAN, SURVEI DAN PEMETAAN	X	X	X	X	X	X	X	X	X	X	X	X	X	X	X	X	X	X	X	X	X	X
1475	74311	AKTIVITAS SERTIFIKASI PROFESI PIHAK 1	X	X	X	X	X	X	X	X	X	X	X	X	X	X	X	X	X	X	X	X	X	X
1476	74312	AKTIVITAS SERTIFIKASI PROFESI PIHAK 2	X	X	X	X	X	X	X	X	X	X	X	X	X	X	X	X	X	X	X	X	X	X
1477	74321	AKTIVITAS SERTIFIKASI PROFESI PIHAK 3	X	X	X	X	X	X	X	X	X	X	X	X	X	X	X	X	X	X	X	X	X	X
1478	74322	AKTIVITAS SERTIFIKASI PERSONEL INDEPENDEN	X	X	X	X	X	X	X	X	X	X	X	X	X	X	X	X	X	X	X	X	X	X
1479	74901	AKTIVITAS PENERJEMAH ATAU INTERPRETER	X	X	X	X	X	X	X	X	X	X	X	X	X	X	X	X	X	X	X	X	X	X
1480	74902	AKTIVITAS KONSULTASI BISNIS DAN BROKER BISNIS	X	X	X	X	X	X	X	X	X	X	X	X	X	X	X	X	X	X	X	X	X	X
1481	74909	AKTIVITAS PROFESIONAL, ILMIAH DAN TEKNIK LAINNYA YTDL	X	X	X	X	X	X	X	X	X	X	X	X	X	X	X	X	X	X	X	X	X	X
1482	75000	AKTIVITAS KESEHATAN HEWAN	X	X	X	X	X	X	X	X	X	X	X	X	X	X	X	X	X	X	X	X	X	X

NO. URUT	KODE KBLI	KEGIATAN	ZONA BUDI DAYA																					
			Sarana Pelayanan Umum												Industri	Pertanian			Pariwisata		Zona Lainnya		Zona Campuran	
			SPU-1.2	SPU-1.3	SPU-2.3	SPU-3.3	SPU-4.3	SPU-3.4	SPU-2.5	SPU-3.5	SPU-4.5	SPU-1.6	SPU-2.6	SPU-4.6		KPI	P-1	P-3	P-4	W-1	W-2	PL-4	PL-6	C-1
			SPU Transportasi Skala Kota	SPU Kesehatan Skala Kota	SPU Kesehatan Skala Kecamatan	SPU Kesehatan Skala Lingkungan	SPU Kesehatan Skala RW	SPU Olahraga Skala Lingkungan	SPU Peribadatan Skala Kecamatan	SPU Peribadatan Skala Lingkungan	SPU Peribadatan Skala RW	SPU Sosial Budaya Skala Kota	SPU Sosial Budaya Skala Kecamatan	SPU Sosial Budaya Skala RW	Kawasan Peruntukan Industri	Pertanian Tanaman Pangan	Pertanian Perkebunan	Peternakan	Wisata Alam	Wisata Buatan	IPAL	Pergudangan	Perumahan dan Perdagangan/Jasa	
1	2	3	24	25	26	27	28	29	30	31	32	33	34	35	36	37	38	39	40	41	42	43	44	
1483	77100	AKTIVITAS PENYEWAAN DAN SEWA GUNA USAHA TANPA HAK OPSI MOBIL, BUS, TRUK DAN SEJENISNYA	X	X	X	X	X	X	X	X	X	X	X	X	X	X	X	X	X	X	X	X	X	X
1484	77210	AKTIVITAS PENYEWAAN DAN SEWA GUNA USAHA TANPA HAK OPSI ALAT REKREASI DAN OLAHRAGA	X	X	X	X	X	X	X	X	X	X	X	X	X	X	X	X	X	X	X	X	X	X
1485	77220	AKTIVITAS PENYEWAAN KASET VIDEO, CD, VCD/DVD DAN SEJENISNYA	X	X	X	X	X	X	X	X	X	X	X	X	X	X	X	X	X	X	X	X	X	X
1486	77291	AKTIVITAS PENYEWAAN DAN SEWA GUNA USAHA TANPA HAK OPSI ALAT PESTA	X	X	X	X	X	X	X	X	X	X	X	X	X	X	X	X	X	X	X	X	X	X
1487	77292	AKTIVITAS PENYEWAAN DAN SEWA GUNA USAHA TANPA HAK OPSI BARANG KEPERLUAN RUMAH TANGGA DAN PRIBADI	X	X	X	X	X	X	X	X	X	X	X	X	X	X	X	X	X	X	X	X	X	X
1488	77293	AKTIVITAS PENYEWAAN DAN SEWA GUNA USAHA TANPA HAK OPSI BARANG HASIL PENCETAKAN DAN PENERBITAN	X	X	X	X	X	X	X	X	X	X	X	X	X	X	X	X	X	X	X	X	X	X
1489	77294	AKTIVITAS PENYEWAAN DAN SEWA GUNA USAHA TANPA HAK OPSI BUNGA DAN TANAMAN HIAS	X	X	X	X	X	X	X	X	X	X	X	X	X	X	X	X	X	X	X	X	X	X
1490	77295	AKTIVITAS PENYEWAAN DAN SEWA GUNA USAHA TANPA HAK OPSI ALAT MUSIK	X	X	X	X	X	X	X	X	X	X	X	X	X	X	X	X	X	X	X	X	X	X
1491	77299	AKTIVITAS PENYEWAAN DAN SEWA GUNA USAHA TANPA HAK OPSI BARANG KEP. Rmh T DAN PRIBADI LAINNYA YTDL	X	X	X	X	X	X	X	X	X	X	X	X	X	X	X	X	X	X	X	X	X	X

NO. URUT	KODE KBLI	KEGIATAN	ZONA BUDI DAYA																					
			Sarana Pelayanan Umum												Industri	Pertanian			Pariwisata		Zona Lainnya		Zona Campuran	
			SPU-1.2	SPU-1.3	SPU-2.3	SPU-3.3	SPU-4.3	SPU-3.4	SPU-2.5	SPU-3.5	SPU-4.5	SPU-1.6	SPU-2.6	SPU-4.6		KPI	P-1	P-3	P-4	W-1	W-2	PL-4	PL-6	C-1
			SPU Transportasi Skala Kota	SPU Kesehatan Skala Kota	SPU Kesehatan Skala Kecamatan	SPU Kesehatan Skala Lingkungan	SPU Kesehatan Skala RW	SPU Olahraga Skala Lingkungan	SPU Peribadatan Skala Kecamatan	SPU Peribadatan Skala Lingkungan	SPU Peribadatan Skala RW	SPU Sosial Budaya Skala Kota	SPU Sosial Budaya Skala Kecamatan	SPU Sosial Budaya Skala RW	Kawasan Peruntukan Industri	Pertanian Tanaman Pangan	Pertanian Perkebunan	Peternakan	Wisata Alam	Wisata Buatan	IPAL	Pergudangan	Perumahan dan Perdagangan/Jasa	
1	2	3	24	25	26	27	28	29	30	31	32	33	34	35	36	37	38	39	40	41	42	43	44	
1492	77311	AKTIVITAS Peny. DAN SEWA GUNA USAHA TANPA HAK OPSI ALAT trans DARAT BUKAN KEND BERM RODA 4 / LEBIH	X	X	X	X	X	X	X	X	X	X	X	X	X	X	X	X	X	X	X	X	X	X
1493	77312	AKTIVITAS PENYEWAAN DAN SEWA GUNA USAHA TANPA HAK OPSI ALAT TRANSPORTASI AIR	X	X	X	X	X	X	X	X	X	X	X	X	X	X	X	X	X	X	X	X	X	X
1494	77313	AKTIVITAS PENYEWAAN DAN SEWA GUNA USAHA TANPA HAK OPSI ALAT TRANSPORTASI UDARA	X	X	X	X	X	X	X	X	X	X	X	X	X	X	X	X	X	X	X	X	X	X
1495	77319	AKTIVITAS PENYEWAAN DAN SEWA GUNA USAHA TANPA HAK OPSI ALAT TRANSPORTASI LAINNYA	X	X	X	X	X	X	X	X	X	X	X	X	X	X	X	X	X	X	X	X	X	X
1496	77321	AKTIVITAS PENYEWAAN DAN SEWA GUNA TANPA HAK OPSI ALAT PEREKAMAN GAMBAR & EDITING	X	X	X	X	X	X	X	X	X	X	X	X	X	X	X	X	X	X	X	X	X	X
1497	77322	AKTIVITAS PENYEWAAN DAN SEWA GUNA TANPA HAK OPSI ALAT ALAT BANTU TEKNOLOGI DIGITAL	X	X	X	X	X	X	X	X	X	X	X	X	X	X	X	X	X	X	X	X	X	X
1498	77323	AKTIVITAS PENYEWAAN DAN SEWA GUNA TANPA HAK OPSI ALAT KEBUTUHAN MICE	X	X	X	X	X	X	X	X	X	X	X	X	X	X	X	X	X	X	X	X	X	X
1499	77329	AKTIVITAS PENYEWAAN DAN SEWA GUNA TANPA HAK OPSI MESIN DAN PERALATAN INDUSTRI KREATIF LAINNYA	X	X	X	X	X	X	X	X	X	X	X	X	X	X	X	X	X	X	X	X	X	X
1500	77391	AKTIVITAS PENYEWAAN DAN SEWA GUNA USAHA TANPA HAK OPSI MESIN DAN PERALATAN INDUSTRI PENGOLAHAN	X	X	X	X	X	X	X	X	X	X	X	X	X	X	X	X	X	X	X	X	X	X

NO. URUT	KODE KBLI	KEGIATAN	ZONA BUDI DAYA																					
			Sarana Pelayanan Umum												Industri	Pertanian			Pariwisata		Zona Lainnya		Zona Campuran	
			SPU-1.2	SPU-1.3	SPU-2.3	SPU-3.3	SPU-4.3	SPU-3.4	SPU-2.5	SPU-3.5	SPU-4.5	SPU-1.6	SPU-2.6	SPU-4.6		KPI	P-1	P-3	P-4	W-1	W-2	PL-4	PL-6	C-1
			SPU Transportasi Skala Kota	SPU Kesehatan Skala Kota	SPU Kesehatan Skala Kecamatan	SPU Kesehatan Skala Lingkungan	SPU Kesehatan Skala RW	SPU Olahraga Skala Lingkungan	SPU Peribadatan Skala Kecamatan	SPU Peribadatan Skala Lingkungan	SPU Peribadatan Skala RW	SPU Sosial Budaya Skala Kota	SPU Sosial Budaya Skala Kecamatan	SPU Sosial Budaya Skala RW	Kawasan Peruntukan Industri	Pertanian Tanaman Pangan	Pertanian Perkebunan	Peternakan	Wisata Alam	Wisata Buatan	IPAL	Pergudangan	Perumahan dan Perdagangan/Jasa	
1	2	3	24	25	26	27	28	29	30	31	32	33	34	35	36	37	38	39	40	41	42	43	44	
1501	77392	AKTIVITAS PENYEWAAN DAN SEWA GUNA USAHA TANPA HAK OPSI MESIN PERT DAN PERALATANNYA	X	X	X	X	X	X	X	X	X	X	X	X	X	X	X	X	X	X	X	X	X	X
1502	77393	AKTIVITAS PENYEWAAN DAN SEWA GUNA USAHA TANPA HAK OPSI MESIN DAN PERALATAN KONSTRUKSI DAN TEKNIK SIPIL	X	X	X	X	X	X	X	X	X	X	X	X	X	X	X	X	X	X	X	X	X	X
1503	77394	AKTIVITAS PENYEWAAN DAN SEWA GUNA USAHA TANPA HAK OPSI MESIN KANTOR DAN PERALATANNYA	X	X	X	X	X	X	X	X	X	X	X	X	X	X	X	X	X	X	X	X	X	X
1504	77395	AKTIVITAS PENYEWAAN DAN SEWA GUNA USAHA TANPA HAK OPSI MESIN, PERALATAN DAN BARANG BERWUJUD LAINNYA YTDL	X	X	X	X	X	X	X	X	X	X	X	X	X	X	X	X	X	X	X	X	X	X
1505	77400	SEWA GUNA USAHA TANPA HAK OPSI ASET NON FINANSIAL, BUKAN KARYA HAK CIPTA	X	X	X	X	X	X	X	X	X	X	X	X	X	X	X	X	X	X	X	X	X	X
1506	78101	AKTIVITAS PENYELEKSIAN DAN PENEMPATAN TENAGA KERJA DALAM NEGERI	X	X	X	X	X	X	X	X	X	X	X	X	X	X	X	X	X	X	X	X	X	X
1507	78102	AKTIVITAS PENYELEKSIAN DAN PENEMPATAN TENAGA KERJA LUAR NEGERI	X	X	X	X	X	X	X	X	X	X	X	X	X	X	X	X	X	X	X	X	X	X
1508	78103	AKTIVITAS PENEMPATAN PEKERJA RUMAH TANGGA	X	X	X	X	X	X	X	X	X	X	X	X	X	X	X	X	X	X	X	X	X	X
1509	78104	AKTIVITAS PENEMPATAN TENAGA KERJA DARING (JOB PORTAL)	X	X	X	X	X	X	X	X	X	X	X	X	X	X	X	X	X	X	X	X	X	X
1510	78200	AKTIVITAS PENYEDIAAN TENAGA KERJA WAKTU TERTENTU	X	X	X	X	X	X	X	X	X	X	X	X	X	X	X	X	X	X	X	X	X	X

NO. URUT	KODE KBLI	KEGIATAN	ZONA BUDI DAYA																					
			Sarana Pelayanan Umum												Industri	Pertanian			Pariwisata		Zona Lainnya		Zona Campuran	
			SPU-1.2	SPU-1.3	SPU-2.3	SPU-3.3	SPU-4.3	SPU-3.4	SPU-2.5	SPU-3.5	SPU-4.5	SPU-1.6	SPU-2.6	SPU-4.6		KPI	P-1	P-3	P-4	W-1	W-2	PL-4	PL-6	C-1
			SPU Transportasi Skala Kota	SPU Kesehatan Skala Kota	SPU Kesehatan Skala Kecamatan	SPU Kesehatan Skala Lingkungan	SPU Kesehatan Skala RW	SPU Olahraga Skala Lingkungan	SPU Peribadatan Skala Kecamatan	SPU Peribadatan Skala Lingkungan	SPU Peribadatan Skala RW	SPU Sosial Budaya Skala Kota	SPU Sosial Budaya Skala Kecamatan	SPU Sosial Budaya Skala RW	Kawasan Peruntukan Industri	Pertanian Tanaman Pangan	Pertanian Perkebunan	Peternakan	Wisata Alam	Wisata Buatan	IPAL	Pergudangan	Perumahan dan Perdagangan/Jasa	
1	2	3	24	25	26	27	28	29	30	31	32	33	34	35	36	37	38	39	40	41	42	43	44	
1511	78300	PENYEDIAAN SUMBER DAYA MANUSIA DAN MANAJEMEN FUNGSI SUMBER DAYA MANUSIA	X	X	X	X	X	X	X	X	X	X	X	X	X	X	X	X	X	X	X	X	X	X
1512	78423	PELATIHAN KERJA INDUSTRI KREATIF SWASTA	X	X	X	X	X	X	X	X	X	X	X	X	X	X	X	X	X	X	X	X	X	X
1513	78424	PELATIHAN KERJA PARIWISATA DAN PERHOTELAN SWASTA	X	X	X	X	X	X	X	X	X	X	X	X	X	X	X	X	X	X	X	X	X	X
1514	78425	PELATIHAN KERJA BISNIS DAN MANAJEMEN SWASTA	X	X	X	X	X	X	X	X	X	X	X	X	X	X	X	X	X	X	X	X	X	X
1515	78426	PELATIHAN KERJA PEKERJAAN DOMESTIK SWASTA	X	X	X	X	X	X	X	X	X	X	X	X	X	X	X	X	X	X	X	X	X	X
1516	78427	PELATIHAN KERJA PERTANIAN DAN PERIKANAN SWASTA	X	X	X	X	X	X	X	X	X	X	X	X	X	X	X	X	X	X	X	X	X	X
1517	78429	PELATIHAN KERJA SWASTA LAINNYA	X	X	X	X	X	X	X	X	X	X	X	X	X	X	X	X	X	X	X	X	X	X
1518	78431	PELATIHAN KERJA TEKNIK PERUSAHAAN	X	X	X	X	X	X	X	X	X	X	X	X	X	X	X	X	X	X	X	X	X	X
1519	78432	PELATIHAN KERJA TEKNOLOGI INFORMASI DAN KOMUNIKASI PERUSAHAAN	X	X	X	X	X	X	X	X	X	X	X	X	X	X	X	X	X	X	X	X	X	X
1520	78433	PELATIHAN KERJA INDUSTRI KREATIF PERUSAHAAN	X	X	X	X	X	X	X	X	X	X	X	X	X	X	X	X	X	X	X	X	X	X
1521	78434	PELATIHAN KERJA PARIWISATA DAN PERHOTELAN PERUSAHAAN	X	X	X	X	X	X	X	X	X	X	X	X	X	X	X	X	X	X	X	X	X	X
1522	78435	PELATIHAN KERJA BISNIS DAN MANAJEMEN PERUSAHAAN	X	X	X	X	X	X	X	X	X	X	X	X	X	X	X	X	X	X	X	X	X	X
1523	78436	PELATIHAN KERJA PEKERJAAN DOMESTIK PERUSAHAAN	X	X	X	X	X	X	X	X	X	X	X	X	X	X	X	X	X	X	X	X	X	X

NO. URUT	KODE KBLI	KEGIATAN	ZONA BUDI DAYA																				
			Sarana Pelayanan Umum												Industri	Pertanian			Pariwisata		Zona Lainnya		Zona Campuran
			SPU-1.2	SPU-1.3	SPU-2.3	SPU-3.3	SPU-4.3	SPU-3.4	SPU-2.5	SPU-3.5	SPU-4.5	SPU-1.6	SPU-2.6	SPU-4.6		KPI	P-1	P-3	P-4	W-1	W-2	PL-4	PL-6
			SPU Transportasi Skala Kota	SPU Kesehatan Skala Kota	SPU Kesehatan Skala Kecamatan	SPU Kesehatan Skala Lingkungan	SPU Kesehatan Skala RW	SPU Olahraga Skala Lingkungan	SPU Peribadatan Skala Kecamatan	SPU Peribadatan Skala Lingkungan	SPU Peribadatan Skala RW	SPU Sosial Budaya Skala Kota	SPU Sosial Budaya Skala Kecamatan	SPU Sosial Budaya Skala RW	Kawasan Peruntukan Industri	Pertanian Tanaman Pangan	Pertanian Perkebunan	Peternakan	Wisata Alam	Wisata Buatan	IPAL	Pergudangan	Perumahan dan Perdagangan/Jasa
24	25	26	27	28	29	30	31	32	33	34	35	36	37	38	39	40	41	42	43	44			
1524	78437	PELATIHAN KERJA PERTANIAN DAN PERIKANAN PERUSAHAAN	X	X	X	X	X	X	X	X	X	X	X	X	X	X	X	X	X	X	X	X	
1525	78439	PELATIHAN KERJA PERUSAHAAN LAINNYA	X	X	X	X	X	X	X	X	X	X	X	X	X	X	X	X	X	X	X	X	
1526	79111	AKTIVITAS AGEN PERJALANAN WISATA	X	X	X	X	X	X	X	X	X	X	X	X	X	X	X	X	X	X	X	X	
1527	79112	AKTIVITAS AGEN PERJALANAN IBADAH UMROH DAN HAJI	X	X	X	X	X	X	X	X	X	X	X	X	X	X	X	X	X	X	X	X	
1528	79119	AKTIVITAS AGEN PERJALANAN LAINNYA	X	X	X	X	X	X	X	X	X	X	X	X	X	X	X	X	X	X	X	X	
1529	79121	AKTIVITAS BIRO PERJALANAN WISATA	X	X	X	X	X	X	X	X	X	X	X	X	X	X	X	X	X	X	X	X	
1530	79122	AKTIVITAS BIRO PERJALANAN IBADAH UMROH DAN HAJI	X	X	X	X	X	X	X	X	X	X	X	X	X	X	X	X	X	X	X	X	
1531	79129	AKTIVITAS BIRO PERJALANAN LAINNYA	X	X	X	X	X	X	X	X	X	X	X	X	X	X	X	X	X	X	X	X	
1532	79911	JASA INFORMASI PARIWISATA	X	X	X	X	X	X	X	X	X	X	X	X	X	X	X	X	X	X	X	X	
1533	79912	JASA INFORMASI DAYA TARIK WISATA	X	X	X	X	X	X	X	X	X	X	X	X	X	X	X	X	X	X	X	X	
1534	79921	JASA PRAMUWISATA	X	X	X	X	X	X	X	X	X	X	X	X	X	X	X	X	X	X	X	X	
1535	79922	JASA INTERPRETER WISATA	X	X	X	X	X	X	X	X	X	X	X	X	X	X	X	X	X	X	X	X	
1536	79990	JASA RESERVASI LAINNYA YBDI YTDL	X	X	X	X	X	X	X	X	X	X	X	X	X	X	X	X	X	X	X	X	

NO. URUT	KODE KBLI	KEGIATAN	ZONA BUDI DAYA																				
			Sarana Pelayanan Umum												Industri	Pertanian			Pariwisata		Zona Lainnya		Zona Campuran
			SPU-1.2	SPU-1.3	SPU-2.3	SPU-3.3	SPU-4.3	SPU-3.4	SPU-2.5	SPU-3.5	SPU-4.5	SPU-1.6	SPU-2.6	SPU-4.6		KPI	P-1	P-3	P-4	W-1	W-2	PL-4	PL-6
			SPU Transportasi Skala Kota	SPU Kesehatan Skala Kota	SPU Kesehatan Skala Kecamatan	SPU Kesehatan Skala Lingkungan	SPU Kesehatan Skala RW	SPU Olahraga Skala Lingkungan	SPU Peribadatan Skala Kecamatan	SPU Peribadatan Skala Lingkungan	SPU Peribadatan Skala RW	SPU Sosial Budaya Skala Kota	SPU Sosial Budaya Skala Kecamatan	SPU Sosial Budaya Skala RW	Kawasan Peruntukan Industri	Pertanian Tanaman Pangan	Pertanian Perkebunan	Peternakan	Wisata Alam	Wisata Buatan	IPAL	Pergudangan	Perumahan dan Perdagangan/Jasa
1	2	3	24	25	26	27	28	29	30	31	32	33	34	35	36	37	38	39	40	41	42	43	44
1537	80100	AKTIVITAS KEAMANAN SWASTA	X	X	X	X	X	X	X	X	X	X	X	X	X	X	X	X	X	X	X	X	X
1538	80200	AKTIVITAS JASA SISTEM KEAMANAN	X	X	X	X	X	X	X	X	X	X	X	X	X	X	X	X	X	X	X	X	X
1539	80300	AKTIVITAS PENYELIDIKAN	X	X	X	X	X	X	X	X	X	X	X	X	X	X	X	X	X	X	X	X	X
1540	81100	AKTIVITAS PENYEDIA GABUNGAN JASA PENUNJANG FASILITAS	X	X	X	X	X	X	X	X	X	X	X	X	X	X	X	X	X	X	X	X	X
1541	81210	AKTIVITAS KEBERSIHAN UMUM BANGUNAN	X	X	X	X	X	X	X	X	X	X	X	X	I	X	X	X	X	X	X	I	X
1542	81290	AKTIVITAS KEBERSIHAN BANGUNAN DAN INDUSTRI LAINNYA	X	X	X	X	X	X	X	X	X	X	X	X	I	X	X	X	X	X	X	I	X
1543	81300	AKTIVITAS PERAWATAN DAN PEMELIHARAAN TAMAN	X	X	X	X	X	X	X	X	X	X	X	X	I	X	X	X	X	X	X	I	X
1544	82110	AKTIVITAS PENYEDIA GABUNGAN JASA ADMINISTRASI KANTOR	X	X	X	X	X	X	X	X	X	X	X	X	I	X	X	X	X	X	X	X	X
1545	82190	AKTIVITAS FOTOKOPI, PENYIAPAN DOKUMEN DAN AKTIVITAS KHUSUS PENUNJANG KANTOR LAINNYA	X	X	X	X	X	X	X	X	X	X	X	X	I	X	X	X	X	X	X	I	X
1546	82200	AKTIVITAS CALL CENTRE	X	X	X	X	X	X	X	X	X	X	X	X	X	X	X	X	X	X	X	X	X
1547	82301	JASA PENYELENGGARA PERTEMUAN, PERJALANAN INSENTIF, KONFERENSI DAN PAMERAN (MICE)	X	X	X	X	X	X	X	X	X	X	X	X	X	X	X	X	X	X	X	X	X
1548	82302	JASA PENYELENGGARA EVENT KHUSUS (SPECIAL EVENT)	X	X	X	X	X	X	X	X	X	X	X	X	X	X	X	X	X	X	X	X	X

NO. URUT	KODE KBLI	KEGIATAN	ZONA BUDI DAYA																				
			Sarana Pelayanan Umum												Industri	Pertanian			Pariwisata		Zona Lainnya		Zona Campuran
			SPU-1.2	SPU-1.3	SPU-2.3	SPU-3.3	SPU-4.3	SPU-3.4	SPU-2.5	SPU-3.5	SPU-4.5	SPU-1.6	SPU-2.6	SPU-4.6		KPI	P-1	P-3	P-4	W-1	W-2	PL-4	PL-6
			SPU Transportasi Skala Kota	SPU Kesehatan Skala Kota	SPU Kesehatan Skala Kecamatan	SPU Kesehatan Skala Lingkungan	SPU Kesehatan Skala RW	SPU Olahraga Skala Lingkungan	SPU Peribadatan Skala Kecamatan	SPU Peribadatan Skala Lingkungan	SPU Peribadatan Skala RW	SPU Sosial Budaya Skala Kota	SPU Sosial Budaya Skala Kecamatan	SPU Sosial Budaya Skala RW	Kawasan Peruntukan Industri	Pertanian Tanaman Pangan	Pertanian Perkebunan	Peternakan	Wisata Alam	Wisata Buatan	IPAL	Pergudangan	Perumahan dan Perdagangan/Jasa
1	2	3	24	25	26	27	28	29	30	31	32	33	34	35	36	37	38	39	40	41	42	43	44
1549	82911	AKTIVITAS DEBT COLLECTION	X	X	X	X	X	X	X	X	X	X	X	X	X	X	X	X	X	X	X	X	X
1550	82912	AKTIVITAS LEMBAGA PENGELOLA INFORMASI PERKREDITAN	X	X	X	X	X	X	X	X	X	X	X	X	X	X	X	X	X	X	X	X	X
1551	82920	AKTIVITAS PENGEPAKAN	X	X	X	X	X	X	X	X	X	X	X	X	I	X	X	X	X	X	X	I	X
1552	82990	AKTIVITAS JASA PENUNJANG USAHA LAINNYA YTDL	X	X	X	X	X	X	X	X	X	X	X	X	X	X	X	X	X	X	X	X	X
1553	84111	LEMBAGA LEGISLATIF	X	X	X	X	X	X	X	X	X	X	X	X	X	X	X	X	X	X	X	X	X
1554	84112	PENYELENGGARAAN PEMERINTAH NEGARA DAN KESEKRETARIATAN NEGARA	X	X	X	X	X	X	X	X	X	X	X	X	X	X	X	X	X	X	X	X	X
1555	84113	LEMBAGA EKSEKUTIF KEUANGAN, PERPAJAKAN DAN BEA CUKAI	X	X	X	X	X	X	X	X	X	X	X	X	X	X	X	X	X	X	X	X	X
1556	84114	LEMBAGA EKSEKUTIF PERENCANAAN	X	X	X	X	X	X	X	X	X	X	X	X	X	X	X	X	X	X	X	X	X
1557	84115	LEMBAGA PEMERINTAH NON KEMENTERIAN DENGAN TUGAS	X	X	X	X	X	X	X	X	X	X	X	X	X	X	X	X	X	X	X	X	X
1558	84119	KEGIATAN ADMINISTRASI PEMERINTAHAN LAINNYA	X	X	X	X	X	X	X	X	X	X	X	X	X	X	X	X	X	X	X	X	X
1559	84121	ADMINISTRASI PELAYANAN PEMERINTAH BIDANG PENDIDIKAN	X	X	X	X	X	X	X	X	X	X	X	X	X	X	X	X	X	X	X	X	X
1560	84122	ADMINISTRASI PELAYANAN PEMERINTAH BIDANG KESEHATAN	X	X	X	X	X	X	X	X	X	X	X	X	X	X	X	X	X	X	X	X	X
1561	84123	ADMINISTRASI PELAYANAN PEMERINTAH BIDANG PERUMAHAN	X	X	X	X	X	X	X	X	X	X	X	X	X	X	X	X	X	X	X	X	X

NO. URUT	KODE KBLI	KEGIATAN	ZONA BUDI DAYA																					
			Sarana Pelayanan Umum												Industri	Pertanian			Pariwisata		Zona Lainnya		Zona Campuran	
			SPU-1.2	SPU-1.3	SPU-2.3	SPU-3.3	SPU-4.3	SPU-3.4	SPU-2.5	SPU-3.5	SPU-4.5	SPU-1.6	SPU-2.6	SPU-4.6		KPI	P-1	P-3	P-4	W-1	W-2	PL-4	PL-6	C-1
			SPU Transportasi Skala Kota	SPU Kesehatan Skala Kota	SPU Kesehatan Skala Kecamatan	SPU Kesehatan Skala Lingkungan	SPU Kesehatan Skala RW	SPU Olahraga Skala Lingkungan	SPU Peribadatan Skala Kecamatan	SPU Peribadatan Skala Lingkungan	SPU Peribadatan Skala RW	SPU Sosial Budaya Skala Kota	SPU Sosial Budaya Skala Kecamatan	SPU Sosial Budaya Skala RW	Kawasan Peruntukan Industri	Pertanian Tanaman Pangan	Pertanian Perkebunan	Peternakan	Wisata Alam	Wisata Buatan	IPAL	Pergudangan	Perumahan dan Perdagangan/Jasa	
1	2	3	24	25	26	27	28	29	30	31	32	33	34	35	36	37	38	39	40	41	42	43	44	
1562	84124	ADMINISTRASI PELAYANAN PEMERINTAH BIDANG KESEJAHTERAAN SOSIAL	X	X	X	X	X	X	X	X	X	I	I	I	X	X	X	X	X	X	X	X	X	X
1563	84125	ADMINISTRASI PELAYANAN PEMERINTAH BIDANG KEAGAMAAN	X	X	X	X	X	X	X	X	X	X	X	X	X	X	X	X	X	X	X	X	X	X
1564	84126	ADMINISTRASI PELAYANAN PEMERINTAH BIDANG	X	X	X	X	X	X	X	X	X	X	X	X	X	X	X	X	X	X	X	X	X	X
1565	84127	ADMINISTRASI PELAYANAN PEMERINTAH BIDANG LINGKUNGAN HIDUP	X	X	X	X	X	X	X	X	X	X	X	X	X	X	X	X	X	X	X	X	X	X
1566	84129	ADMINISTRASI PELAYANAN PEMERINTAH BIDANG SOSIAL LAINNYA BUKAN KESEHATAN, PENDIDIKAN, KEAGAMAAN DAN KEBUDAYAAN	X	X	X	X	X	X	X	X	X	X	X	X	X	X	X	X	X	X	X	X	X	X
1567	84131	KEGIATAN LEMBAGA PEMERINTAHAN BIDANG PERTANIAN	X	X	X	X	X	X	X	X	X	X	X	X	X	X	X	X	X	X	X	X	X	X
1568	84132	KEGIATAN LEMBAGA PEMERINTAHAN BIDANG PERTAMBANGAN DAN PENGGALIAN, LISTRIK, AIR DAN GAS	X	X	X	X	X	X	X	X	X	X	X	X	X	X	X	X	X	X	X	X	X	X
1569	84133	KEGIATAN LEMBAGA PEMERINTAHAN BIDANG PERINDUSTRIAN	X	X	X	X	X	X	X	X	X	X	X	X	X	X	X	X	X	X	X	X	X	X
1570	84134	KEGIATAN LEMBAGA PEMERINTAHAN BIDANG KOMUNIKASI DAN INFORMATIKA	X	X	X	X	X	X	X	X	X	X	X	X	X	X	X	X	X	X	X	X	X	X
1571	84135	KEGIATAN LEMBAGA PEMERINTAHAN BIDANG KONSTRUKSI	X	X	X	X	X	X	X	X	X	X	X	X	X	X	X	X	X	X	X	X	X	X
1572	84136	KEGIATAN LEMBAGA PEMERINTAHAN BIDANG PERDAGANGAN DAN PARIWISATA	X	X	X	X	X	X	X	X	X	X	X	X	X	X	X	X	X	X	X	X	X	X
1573	84137	KEGIATAN LEMBAGA PEMERINTAHAN BIDANG PERHUBUNGAN	X	X	X	X	X	X	X	X	X	X	X	X	X	X	X	X	X	X	X	X	X	X

NO. URUT	KODE KBLI	KEGIATAN	ZONA BUDI DAYA																				
			Sarana Pelayanan Umum												Industri	Pertanian			Pariwisata		Zona Lainnya		Zona Campuran
			SPU-1.2	SPU-1.3	SPU-2.3	SPU-3.3	SPU-4.3	SPU-3.4	SPU-2.5	SPU-3.5	SPU-4.5	SPU-1.6	SPU-2.6	SPU-4.6		KPI	P-1	P-3	P-4	W-1	W-2	PL-4	PL-6
			SPU Transportasi Skala Kota	SPU Kesehatan Skala Kota	SPU Kesehatan Skala Kecamatan	SPU Kesehatan Skala Lingkungan	SPU Kesehatan Skala RW	SPU Olahraga Skala Lingkungan	SPU Peribadatan Skala Kecamatan	SPU Peribadatan Skala Lingkungan	SPU Peribadatan Skala RW	SPU Sosial Budaya Skala Kota	SPU Sosial Budaya Skala Kecamatan	SPU Sosial Budaya Skala RW	Kawasan Peruntukan Industri	Pertanian Tanaman Pangan	Pertanian Perkebunan	Peternakan	Wisata Alam	Wisata Buatan	IPAL	Pergudangan	Perumahan dan Perdagangan/Jasa
1	2	3	24	25	26	27	28	29	30	31	32	33	34	35	36	37	38	39	40	41	42	43	44
1574	84138	KEGIATAN LEMBAGA PEMERINTAHAN BIDANG KETENAGAKERJAAN	X	X	X	X	X	X	X	X	X	X	X	X	X	X	X	X	X	X	X	X	X
1575	84139	KEGIATAN LEMBAGA PEMERINTAHAN UNTUK MENCIPTAKAN EFISIENSI PRODUKSI DAN BISNIS LAINNYA	X	X	X	X	X	X	X	X	X	X	X	X	X	X	X	X	X	X	X	X	X
1576	84210	HUBUNGAN LUAR NEGERI	X	X	X	X	X	X	X	X	X	X	X	X	X	X	X	X	X	X	X	X	X
1577	84221	LEMBAGA PERTAHANAN DAN ANGKATAN BERSENJATA	X	X	X	X	X	X	X	X	X	X	X	X	X	X	X	X	X	X	X	X	X
1578	84222	ANGKATAN DARAT	X	X	X	X	X	X	X	X	X	X	X	X	X	X	X	X	X	X	X	X	X
1579	84223	ANGKATAN UDARA	X	X	X	X	X	X	X	X	X	X	X	X	X	X	X	X	X	X	X	X	X
1580	84224	ANGKATAN LAUT	X	X	X	X	X	X	X	X	X	X	X	X	X	X	X	X	X	X	X	X	X
1581	84231	KEPOLISIAN	X	X	X	X	X	X	X	X	X	X	X	X	X	X	X	X	X	X	X	X	X
1582	84232	PERTAHANAN SIPIL	X	X	X	X	X	X	X	X	X	X	X	X	X	X	X	X	X	X	X	X	X
1583	84233	LEMBAGA PERADILAN	X	X	X	X	X	X	X	X	X	X	X	X	X	X	X	X	X	X	X	X	X
1584	84234	BADAN NASIONAL PENANGGULANGAN BENCANA DAN PEMADAM KEBAKARAN	X	X	X	X	X	X	X	X	X	X	X	X	X	X	X	X	X	X	X	X	X
1585	84300	JAMINAN SOSIAL WAJIB	X	X	X	X	X	X	X	X	X	X	X	X	X	X	X	X	X	X	X	X	X
1586	85111	PENDIDIKAN DASAR/IBTIDAIYAH PEMERINTAH	X	X	X	X	X	X	X	X	X	X	X	X	X	X	X	X	X	X	X	X	X

NO. URUT	KODE KBLI	KEGIATAN	ZONA BUDI DAYA																				
			Sarana Pelayanan Umum												Industri	Pertanian			Pariwisata		Zona Lainnya		Zona Campuran
			SPU-1.2	SPU-1.3	SPU-2.3	SPU-3.3	SPU-4.3	SPU-3.4	SPU-2.5	SPU-3.5	SPU-4.5	SPU-1.6	SPU-2.6	SPU-4.6		KPI	P-1	P-3	P-4	W-1	W-2	PL-4	PL-6
			SPU Transportasi Skala Kota	SPU Kesehatan Skala Kota	SPU Kesehatan Skala Kecamatan	SPU Kesehatan Skala Lingkungan	SPU Kesehatan Skala RW	SPU Olahraga Skala Lingkungan	SPU Peribadatan Skala Kecamatan	SPU Peribadatan Skala Lingkungan	SPU Peribadatan Skala RW	SPU Sosial Budaya Skala Kota	SPU Sosial Budaya Skala Kecamatan	SPU Sosial Budaya Skala RW	Kawasan Peruntukan Industri	Pertanian Tanaman Pangan	Pertanian Perkebunan	Peternakan	Wisata Alam	Wisata Buatan	IPAL	Pergudangan	Perumahan dan Perdagangan/Jasa
1	2	3	24	25	26	27	28	29	30	31	32	33	34	35	36	37	38	39	40	41	42	43	44
1587	85112	PENDIDIKAN MENENGAH PERTAMA/TSANAWIYAH PEMERINTAH	X	X	X	X	X	X	X	X	X	X	X	X	X	X	X	X	X	X	X	X	X
1588	85121	PENDIDIKAN DASAR/IBTIDAIYAH SWASTA	X	X	X	X	X	X	X	X	X	X	X	X	X	X	X	X	X	X	X	X	X
1589	85122	PENDIDIKAN MENENGAH PERTAMA/TSANAWIYAH SWASTA	X	X	X	X	X	X	X	X	X	X	X	X	X	X	X	X	X	X	X	X	X
1590	85131	PENDIDIKAN TAMAN KANAK-KANAK PEMERINTAH	X	X	X	X	X	X	X	X	X	X	X	X	X	X	X	X	X	X	X	X	X
1591	85132	PENDIDIKAN TAMAN KANAK-KANAK SWASTA/RAUDATUL ATHFAL/BUSTANUL ATHFAL	X	X	X	X	X	X	X	X	X	X	X	X	X	X	X	X	X	X	X	X	X
1592	85133	PENDIDIKAN KELOMPOK BERMAIN	X	X	X	X	X	X	X	X	X	X	X	X	X	X	X	X	X	X	X	X	X
1593	85134	PENDIDIKAN TAMAN PENITIPAN ANAK	X	X	X	X	X	X	X	X	X	X	X	X	X	X	X	X	X	X	X	X	X
1594	85135	PENDIDIKAN TAMAN KANAK-KANAK LUAR BIASA	X	X	X	X	X	X	X	X	X	X	X	X	X	X	X	X	X	X	X	X	X
1595	85139	PENDIDIKAN ANAK USIA DINI SEJENIS LAINNYA	X	X	X	X	X	X	X	X	X	X	X	X	X	X	X	X	X	X	X	X	X
1596	85141	SATUAN PENDIDIKAN KERJASAMA KELOMPOK BERMAIN	X	X	X	X	X	X	X	X	X	X	X	X	X	X	X	X	X	X	X	X	X
1597	85142	SATUAN PENDIDIKAN KERJASAMA TAMAN KANAK-KANAK	X	X	X	X	X	X	X	X	X	X	X	X	X	X	X	X	X	X	X	X	X
1598	85143	SATUAN PENDIDIKAN KERJASAMA PENDIDIKAN DASAR	X	X	X	X	X	X	X	X	X	X	X	X	X	X	X	X	X	X	X	X	X
1599	85144	SATUAN PENDIDIKAN KERJASAMA PENDIDIKAN MENENGAH PERTAMA	X	X	X	X	X	X	X	X	X	X	X	X	X	X	X	X	X	X	X	X	X

NO. URUT	KODE KBLI	KEGIATAN	ZONA BUDI DAYA																				
			Sarana Pelayanan Umum												Industri	Pertanian			Pariwisata		Zona Lainnya		Zona Campuran
			SPU-1.2	SPU-1.3	SPU-2.3	SPU-3.3	SPU-4.3	SPU-3.4	SPU-2.5	SPU-3.5	SPU-4.5	SPU-1.6	SPU-2.6	SPU-4.6		KPI	P-1	P-3	P-4	W-1	W-2	PL-4	PL-6
			SPU Transportasi Skala Kota	SPU Kesehatan Skala Kota	SPU Kesehatan Skala Kecamatan	SPU Kesehatan Skala Lingkungan	SPU Kesehatan Skala RW	SPU Olahraga Skala Lingkungan	SPU Peribadatan Skala Kecamatan	SPU Peribadatan Skala Lingkungan	SPU Peribadatan Skala RW	SPU Sosial Budaya Skala Kota	SPU Sosial Budaya Skala Kecamatan	SPU Sosial Budaya Skala RW	Kawasan Peruntukan Industri	Pertanian Tanaman Pangan	Pertanian Perkebunan	Peternakan	Wisata Alam	Wisata Buatan	IPAL	Pergudangan	Perumahan dan Perdagangan/Jasa
1	2	3	24	25	26	27	28	29	30	31	32	33	34	35	36	37	38	39	40	41	42	43	44
1600	85151	SATUAN PENDIDIKAN ANAK USIA DINI/PAUD AL-QURAN	X	X	X	X	X	X	X	X	X	X	X	X	X	X	X	X	X	X	X	X	X
1601	85152	SATUAN PENDIDIKAN MUADALAH/PENDIDIKAN DINIYAH FORMAL ULA	X	X	X	X	X	X	X	X	X	X	X	X	X	X	X	X	X	X	X	X	X
1602	85153	SATUAN PENDIDIKAN MUADALAH/PENDIDIKAN DINIYAH FORMAL WUSTHA	X	X	X	X	X	X	X	X	X	X	X	X	X	X	X	X	X	X	X	X	X
1603	85154	SATUAN PENDIDIKAN PESANTREN PENGKAJIAN KITAB KUNING ULA	X	X	X	X	X	X	X	X	X	X	X	X	X	X	X	X	X	X	X	X	X
1604	85155	SATUAN PENDIDIKAN PESANTREN PENGKAJIAN KITAB KUNING WUSTHA	X	X	X	X	X	X	X	X	X	X	X	X	X	X	X	X	X	X	X	X	X
1605	85161	SATUAN PENDIDIKAN KEAGAMAAN ANAK USIA DINI	X	X	X	X	X	X	X	X	X	X	X	X	X	X	X	X	X	X	X	X	X
1606	85162	SATUAN PENDIDIKAN KEAGAMAAN DASAR	X	X	X	X	X	X	X	X	X	X	X	X	X	X	X	X	X	X	X	X	X
1607	85163	SATUAN PENDIDIKAN KEAGAMAAN MENENGAH PERTAMA	X	X	X	X	X	X	X	X	X	X	X	X	X	X	X	X	X	X	X	X	X
1608	85210	PENDIDIKAN MENENGAH ATAS/ALYIAH PEMERINTAH	X	X	X	X	X	X	X	X	X	X	X	X	X	X	X	X	X	X	X	X	X
1609	85220	PENDIDIKAN MENENGAH/ALYIAH SWASTA	X	X	X	X	X	X	X	X	X	X	X	X	X	X	X	X	X	X	X	X	X
1610	85311	PENDIDIKAN TINGGI AKADEMIK PEMERINTAH	X	X	X	X	X	X	X	X	X	X	X	X	X	X	X	X	X	X	X	X	X
1611	85312	PENDIDIKAN TINGGI VOKASI DAN PROFESI PEMERINTAH	X	X	X	X	X	X	X	X	X	X	X	X	X	X	X	X	X	X	X	X	X

NO. URUT	KODE KBLI	KEGIATAN	ZONA BUDI DAYA																				
			Sarana Pelayanan Umum												Industri	Pertanian			Pariwisata		Zona Lainnya		Zona Campuran
			SPU-1.2	SPU-1.3	SPU-2.3	SPU-3.3	SPU-4.3	SPU-3.4	SPU-2.5	SPU-3.5	SPU-4.5	SPU-1.6	SPU-2.6	SPU-4.6		KPI	P-1	P-3	P-4	W-1	W-2	PL-4	PL-6
			SPU Transportasi Skala Kota	SPU Kesehatan Skala Kota	SPU Kesehatan Skala Kecamatan	SPU Kesehatan Skala Lingkungan	SPU Kesehatan Skala RW	SPU Olahraga Skala Lingkungan	SPU Peribadatan Skala Kecamatan	SPU Peribadatan Skala Lingkungan	SPU Peribadatan Skala RW	SPU Sosial Budaya Skala Kota	SPU Sosial Budaya Skala Kecamatan	SPU Sosial Budaya Skala RW	Kawasan Peruntukan Industri	Pertanian Tanaman Pangan	Pertanian Perkebunan	Peternakan	Wisata Alam	Wisata Buatan	IPAL	Pergudangan	Perumahan dan Perdagangan/Jasa
1	2	3	24	25	26	27	28	29	30	31	32	33	34	35	36	37	38	39	40	41	42	43	44
1612	85321	PENDIDIKAN TINGGI AKADEMIK SWASTA	X	X	X	X	X	X	X	X	X	X	X	X	X	X	X	X	X	X	X	X	X
1613	85322	PENDIDIKAN TINGGI VOKASI DAN PROFESI SWASTA	X	X	X	X	X	X	X	X	X	X	X	X	X	X	X	X	X	X	X	X	X
1614	85331	PENDIDIKAN TINGGI KEAGAMAAN PEMERINTAH	X	X	X	X	X	X	X	X	X	X	X	X	X	X	X	X	X	X	X	X	X
1615	85332	PENDIDIKAN TINGGI KEAGAMAAN SWASTA	X	X	X	X	X	X	X	X	X	X	X	X	X	X	X	X	X	X	X	X	X
1616	85340	PENDIDIKAN PESANTREN TINGGI (MA'HAD ALY)	X	X	X	X	X	X	X	X	X	X	X	X	X	X	X	X	X	X	X	X	X
1617	85410	JASA PENDIDIKAN OLAHRAGA DAN REKREASI	X	X	X	X	X	X	X	X	X	X	X	X	X	X	X	X	X	X	X	X	X
1618	85420	PENDIDIKAN KEBUDAYAAN	X	X	X	X	X	X	X	X	X	X	X	X	X	X	X	X	X	X	X	X	X
1619	85430	PENDIDIKAN LAINNYA PEMERINTAH	X	X	X	X	X	X	X	X	X	X	X	X	X	X	X	X	X	X	X	X	X
1620	85440	SATUAN PENDIDIKAN KERJASAMA PENDIDIKAN NONFORMAL	X	X	X	X	X	X	X	X	X	X	X	X	X	X	X	X	X	X	X	X	X
1621	85451	PENDIDIKAN PESANTREN LAINNYA	X	X	X	X	X	X	X	X	X	X	X	X	X	X	X	X	X	X	X	X	X
1622	85452	PENDIDIKAN KEAGAMAAN ISLAM NON FORMAL	X	X	X	X	X	X	X	X	X	X	X	X	X	X	X	X	X	X	X	X	X
1623	85459	PENDIDIKAN KEAGAMAAN LAINNYA YTDL	X	X	X	X	X	X	X	X	X	X	X	X	X	X	X	X	X	X	X	X	X
1624	85491	JASA PENDIDIKAN MANAJEMEN DAN PERBANKAN	X	X	X	X	X	X	X	X	X	X	X	X	X	X	X	X	X	X	X	X	X

NO. URUT	KODE KBLI	KEGIATAN	ZONA BUDI DAYA																					
			Sarana Pelayanan Umum												Industri	Pertanian			Pariwisata		Zona Lainnya		Zona Campuran	
			SPU-1.2	SPU-1.3	SPU-2.3	SPU-3.3	SPU-4.3	SPU-3.4	SPU-2.5	SPU-3.5	SPU-4.5	SPU-1.6	SPU-2.6	SPU-4.6		KPI	P-1	P-3	P-4	W-1	W-2	PL-4	PL-6	C-1
			SPU Transportasi Skala Kota	SPU Kesehatan Skala Kota	SPU Kesehatan Skala Kecamatan	SPU Kesehatan Skala Lingkungan	SPU Kesehatan Skala RW	SPU Olahraga Skala Lingkungan	SPU Peribadatan Skala Kecamatan	SPU Peribadatan Skala Lingkungan	SPU Peribadatan Skala RW	SPU Sosial Budaya Skala Kota	SPU Sosial Budaya Skala Kecamatan	SPU Sosial Budaya Skala RW	Kawasan Peruntukan Industri	Pertanian Tanaman Pangan	Pertanian Perkebunan	Peternakan	Wisata Alam	Wisata Buatan	IPAL	Pergudangan	Perumahan dan Perdagangan/Jasa	
1	2	3	24	25	26	27	28	29	30	31	32	33	34	35	36	37	38	39	40	41	42	43	44	
1625	85492	JASA PENDIDIKAN KOMPUTER (TEKNOLOGI INFORMASI DAN KOMUNIKASI) SWASTA	X	X	X	X	X	X	X	X	X	X	X	X	X	X	X	X	X	X	X	X	X	X
1626	85493	PENDIDIKAN BAHASA SWASTA	X	X	X	X	X	X	X	X	X	X	X	X	X	X	X	X	X	X	X	X	X	X
1627	85494	PENDIDIKAN KESEHATAN SWASTA	X	X	X	X	X	X	X	X	X	X	X	X	X	X	X	X	X	X	X	X	X	X
1628	85495	PENDIDIKAN BIMBINGAN BELAJAR DAN KONSELING SWASTA	X	X	X	X	X	X	X	X	X	X	X	X	X	X	X	X	X	X	X	X	X	X
1629	85496	PENDIDIKAN AWAK PESAWAT DAN JASA ANGKUTAN UDARA KHUSUS PENDIDIKAN AWAK PESAWAT	X	X	X	X	X	X	X	X	X	X	X	X	X	X	X	X	X	X	X	X	X	X
1630	85497	PENDIDIKAN TEKNIK SWASTA	X	X	X	X	X	X	X	X	X	X	X	X	X	X	X	X	X	X	X	X	X	X
1631	85498	PENDIDIKAN KERAJINAN DAN INDUSTRI	X	X	X	X	X	X	X	X	X	X	X	X	X	X	X	X	X	X	X	X	X	X
1632	85499	PENDIDIKAN LAINNYA SWASTA	X	X	X	X	X	X	X	X	X	X	X	X	X	X	X	X	X	X	X	X	X	X
1633	85500	KEGIATAN PENUNJANG PENDIDIKAN	X	X	X	X	X	X	X	X	X	X	X	X	X	X	X	X	X	X	X	X	X	X
1634	86101	AKTIVITAS RUMAH SAKIT PEMERINTAH	X	I	I	T3	T3	X	X	X	X	X	X	X	X	X	X	X	X	X	X	X	X	X
1635	86102	AKTIVITAS PUSKESMAS	X	I	I	I	T3	X	X	X	X	X	X	X	X	X	X	X	X	X	X	X	X	X
1636	86103	AKTIVITAS RUMAH SAKIT SWASTA	X	I	I	T3	T3	X	X	X	X	X	X	X	X	X	X	X	X	X	X	X	X	X
1637	86104	AKTIVITAS KLINIK PEMERINTAH	X	T3	I	I	T3	X	X	X	X	X	X	X	X	X	X	X	X	X	X	X	X	X

NO. URUT	KODE KBLI	KEGIATAN	ZONA BUDI DAYA																					
			Sarana Pelayanan Umum												Industri	Pertanian			Pariwisata		Zona Lainnya		Zona Campuran	
			SPU-1.2	SPU-1.3	SPU-2.3	SPU-3.3	SPU-4.3	SPU-3.4	SPU-2.5	SPU-3.5	SPU-4.5	SPU-1.6	SPU-2.6	SPU-4.6		KPI	P-1	P-3	P-4	W-1	W-2	PL-4	PL-6	C-1
			SPU Transportasi Skala Kota	SPU Kesehatan Skala Kota	SPU Kesehatan Skala Kecamatan	SPU Kesehatan Skala Lingkungan	SPU Kesehatan Skala RW	SPU Olahraga Skala Lingkungan	SPU Peribadatan Skala Kecamatan	SPU Peribadatan Skala Lingkungan	SPU Peribadatan Skala RW	SPU Sosial Budaya Skala Kota	SPU Sosial Budaya Skala Kecamatan	SPU Sosial Budaya Skala RW	Kawasan Peruntukan Industri	Pertanian Tanaman Pangan	Pertanian Perkebunan	Peternakan	Wisata Alam	Wisata Buatan	IPAL	Pergudangan	Perumahan dan Perdagangan/Jasa	
1	2	3	24	25	26	27	28	29	30	31	32	33	34	35	36	37	38	39	40	41	42	43	44	
1638	86105	AKTIVITAS KLINIK SWASTA	X	T3	I	I	T3	X	X	X	X	X	X	X	X	X	X	X	X	X	X	X	X	X
1639	86109	AKTIVITAS RUMAH SAKIT LAINNYA	X	I	I	T3	T3	X	X	X	X	X	X	X	X	X	X	X	X	X	X	X	X	X
1640	86201	AKTIVITAS PRAKTIK DOKTER	X	T3	I	I	I	X	X	X	X	X	X	X	X	X	X	X	X	X	X	X	X	X
1641	86202	AKTIVITAS PRAKTIK DOKTER SPESIALIS	X	T3	I	I	I	X	X	X	X	X	X	X	X	X	X	X	X	X	X	X	X	X
1642	86203	AKTIVITAS PRAKTIK DOKTER GIGI	X	T3	I	I	I	X	X	X	X	X	X	X	X	X	X	X	X	X	X	X	X	X
1643	86901	AKTIVITAS PELAYANAN KESEHATAN YANG DILAKUKAN OLEH TENAGA KESEHATAN SELAIN DOKTER DAN DOKTER GIGI	X	T3	I	I	T3	X	X	X	X	X	X	X	X	X	X	X	X	X	X	X	X	X
1644	86902	AKTIVITAS PELAYANAN KESEHATAN TRADISIONAL	X	T3	I	I	T3	X	X	X	X	X	X	X	X	X	X	X	X	X	X	X	X	X
1645	86903	AKTIVITAS PELAYANAN PENUNJANG KESEHATAN	X	T3	I	I	T3	X	X	X	X	X	X	X	X	X	X	X	X	X	X	X	X	X
1646	86904	AKTIVITAS ANGKUTAN KHUSUS PENGANGKUTAN ORANG SAKIT (MEDICAL EVACUATION)	X	T3	I	I	T3	X	X	X	X	X	X	X	X	X	X	X	X	X	X	X	X	X
1647	87100	AKTIVITAS SOSIAL DI DALAM PANTI UNTUK PERAWATAN DAN PEMULIHAN KESEHATAN	X	T3	I	I	T3	X	X	X	X	I	I	I	X	X	X	X	X	X	X	X	X	X
1648	87901	AKTIVITAS PANTI ASUHAN PEMERINTAH	X	X	X	X	X	X	X	X	X	X	X	X	X	X	X	X	X	X	X	X	X	X
1649	87902	AKTIVITAS PANTI ASUHAN SWASTA	X	X	X	X	X	X	X	X	X	X	X	X	X	X	X	X	X	X	X	X	X	X

NO. URUT	KODE KBLI	KEGIATAN	ZONA BUDI DAYA																				
			Sarana Pelayanan Umum												Industri	Pertanian			Pariwisata		Zona Lainnya		Zona Campuran
			SPU-1.2	SPU-1.3	SPU-2.3	SPU-3.3	SPU-4.3	SPU-3.4	SPU-2.5	SPU-3.5	SPU-4.5	SPU-1.6	SPU-2.6	SPU-4.6		KPI	P-1	P-3	P-4	W-1	W-2	PL-4	PL-6
			SPU Transportasi Skala Kota	SPU Kesehatan Skala Kota	SPU Kesehatan Skala Kecamatan	SPU Kesehatan Skala Lingkungan	SPU Kesehatan Skala RW	SPU Olahraga Skala Lingkungan	SPU Peribadatan Skala Kecamatan	SPU Peribadatan Skala Lingkungan	SPU Peribadatan Skala RW	SPU Sosial Budaya Skala Kota	SPU Sosial Budaya Skala Kecamatan	SPU Sosial Budaya Skala RW	Kawasan Peruntukan Industri	Pertanian Tanaman Pangan	Pertanian Perkebunan	Peternakan	Wisata Alam	Wisata Buatan	IPAL	Pergudangan	Perumahan dan Perdagangan/Jasa
1	2	3	24	25	26	27	28	29	30	31	32	33	34	35	36	37	38	39	40	41	42	43	44
1650	87903	AKTIVITAS SOSIAL DI DALAM PANTI UNTUK ANAK YANG BERHADAPAN DENGAN HUKUM	X	X	X	X	X	X	X	X	X	I	I	I	X	X	X	X	X	X	X	X	X
1651	87904	AKTIVITAS SOSIAL DI DALAM PANTI UNTUK BINA REMAJA	X	X	X	X	X	X	X	X	X	I	I	I	X	X	X	X	X	X	X	X	X
1652	87905	AKTIVITAS SOSIAL DI DALAM PANTI UNTUK PETIRAHAN ANAK	X	X	X	X	X	X	X	X	X	I	I	I	X	X	X	X	X	X	X	X	X
1653	87906	AKTIVITAS SOSIAL DI DALAM PANTI SOSIAL KARYA WANITA	X	X	X	X	X	X	X	X	X	I	I	I	X	X	X	X	X	X	X	X	X
1654	87907	AKTIVITAS SOSIAL DI DALAM PANTI GELANDANGAN DAN PENGEMIS	X	X	X	X	X	X	X	X	X	I	I	I	X	X	X	X	X	X	X	X	X
1655	88101	AKTIVITAS SOSIAL PEMERINTAH TANPA AKOMODASI UNTUK LANJUT USIA DAN PENYANDANG DISABILITAS	X	X	X	X	X	X	X	X	X	I	I	I	X	X	X	X	X	X	X	X	X
1656	88102	AKTIVITAS SOSIAL SWASTA TANPA AKOMODASI UNTUK LANJUT USIA DAN PENYANDANG DISABILITAS	X	X	X	X	X	X	X	X	X	I	I	I	X	X	X	X	X	X	X	X	X
1657	88911	AKTIVITAS SOSIAL PENGUMPULAN DANA KEISLAMAN	X	X	X	X	X	X	X	X	X	I	I	I	X	X	X	X	X	X	X	X	X
1658	88919	AKTIVITAS SOSIAL PENGUMPULAN DANA LAINNYA	X	X	X	X	X	X	X	X	X	I	I	I	X	X	X	X	X	X	X	X	X
1659	88991	AKTIVITAS SOSIAL PEMERINTAH TANPA AKOMODASI LAINNYA	X	X	X	X	X	X	X	X	X	I	I	I	X	X	X	X	X	X	X	X	X
1660	88992	AKTIVITAS SOSIAL SWASTA TANPA AKOMODASI LAINNYA YTDL	X	X	X	X	X	X	X	X	X	I	I	I	X	X	X	X	X	X	X	X	X
1661	90011	AKTIVITAS SENI PERTUNJUKAN	X	X	X	X	X	X	X	X	X	I	I	I	X	X	X	X	X	X	X	X	X

NO. URUT	KODE KBLI	KEGIATAN	ZONA BUDI DAYA																					
			Sarana Pelayanan Umum												Industri	Pertanian			Pariwisata		Zona Lainnya		Zona Campuran	
			SPU-1.2	SPU-1.3	SPU-2.3	SPU-3.3	SPU-4.3	SPU-3.4	SPU-2.5	SPU-3.5	SPU-4.5	SPU-1.6	SPU-2.6	SPU-4.6		KPI	P-1	P-3	P-4	W-1	W-2	PL-4	PL-6	C-1
			SPU Transportasi Skala Kota	SPU Kesehatan Skala Kota	SPU Kesehatan Skala Kecamatan	SPU Kesehatan Skala Lingkungan	SPU Kesehatan Skala RW	SPU Olahraga Skala Lingkungan	SPU Peribadatan Skala Kecamatan	SPU Peribadatan Skala Lingkungan	SPU Peribadatan Skala RW	SPU Sosial Budaya Skala Kota	SPU Sosial Budaya Skala Kecamatan	SPU Sosial Budaya Skala RW	Kawasan Peruntukan Industri	Pertanian Tanaman Pangan	Pertanian Perkebunan	Peternakan	Wisata Alam	Wisata Buatan	IPAL	Pergudangan	Perumahan dan Perdagangan/Jasa	
1	2	3	24	25	26	27	28	29	30	31	32	33	34	35	36	37	38	39	40	41	42	43	44	
1662	90012	AKTIVITAS PENUNJANG SENI PERTUNJUKAN	X	X	X	X	X	X	X	X	X	I	I	I	X	X	X	X	X	X	X	X	X	X
1663	90021	PELAKU KREATIF SENI PERTUNJUKAN	X	X	X	X	X	X	X	X	X	I	I	I	X	X	X	X	X	X	X	X	X	X
1664	90022	PELAKU KREATIF SENI MUSIK	X	X	X	X	X	X	X	X	X	I	I	I	X	X	X	X	X	X	X	X	X	X
1665	90023	AKTIVITAS PELAKU KREATIF SENI RUPA	X	X	X	X	X	X	X	X	X	I	I	I	X	X	X	X	X	X	X	X	X	X
1666	90024	AKTIVITAS PENULIS DAN PEKERJA SASTRA	X	X	X	X	X	X	X	X	X	I	I	I	X	X	X	X	X	X	X	X	X	X
1667	90025	JURNALIS BERITA INDEPENDEN	X	X	X	X	X	X	X	X	X	I	I	I	X	X	X	X	X	X	X	X	X	X
1668	90029	AKTIVITAS PEKERJA SENI DAN PEKERJA KREATIF LAINNYA	X	X	X	X	X	X	X	X	X	I	I	I	X	X	X	X	X	X	X	X	X	X
1669	90030	AKTIVITAS IMPRESARIAT BIDANG SENI DAN FESTIVAL SENI	X	X	X	X	X	X	X	X	X	I	I	I	X	X	X	X	X	X	X	X	X	X
1670	90040	AKTIVITAS OPERASIONAL FASILITAS SENI	X	X	X	X	X	X	X	X	X	I	I	I	X	X	X	X	X	X	X	X	X	X
1671	90090	AKTIVITAS HIBURAN, SENI DAN KREATIVITAS LAINNYA	X	X	X	X	X	X	X	X	X	I	I	I	X	X	X	X	X	X	X	X	X	X
1672	91011	PERPUSTAKAAN DAN ARSIP PEMERINTAH	X	X	X	X	X	X	X	X	X	I	I	I	X	X	X	X	X	X	X	X	X	X
1673	91012	PERPUSTAKAAN DAN ARSIP SWASTA	X	X	X	X	X	X	X	X	X	I	I	I	X	X	X	X	X	X	X	X	X	X
1674	91021	MUSEUM YANG DIKELOLA PEMERINTAH	X	X	X	X	X	X	X	X	X	I	I	I	X	X	X	X	X	X	X	X	X	X

NO. URUT	KODE KBLI	KEGIATAN	ZONA BUDI DAYA																					
			Sarana Pelayanan Umum												Industri	Pertanian			Pariwisata		Zona Lainnya		Zona Campuran	
			SPU-1.2	SPU-1.3	SPU-2.3	SPU-3.3	SPU-4.3	SPU-3.4	SPU-2.5	SPU-3.5	SPU-4.5	SPU-1.6	SPU-2.6	SPU-4.6		KPI	P-1	P-3	P-4	W-1	W-2	PL-4	PL-6	C-1
			SPU Transportasi Skala Kota	SPU Kesehatan Skala Kota	SPU Kesehatan Skala Kecamatan	SPU Kesehatan Skala Lingkungan	SPU Kesehatan Skala RW	SPU Olahraga Skala Lingkungan	SPU Peribadatan Skala Kecamatan	SPU Peribadatan Skala Lingkungan	SPU Peribadatan Skala RW	SPU Sosial Budaya Skala Kota	SPU Sosial Budaya Skala Kecamatan	SPU Sosial Budaya Skala RW	Kawasan Peruntukan Industri	Pertanian Tanaman Pangan	Pertanian Perkebunan	Peternakan	Wisata Alam	Wisata Buatan	IPAL	Pergudangan	Perumahan dan Perdagangan/Jasa	
1	2	3	24	25	26	27	28	29	30	31	32	33	34	35	36	37	38	39	40	41	42	43	44	
1675	91022	MUSEUM YANG DIKELOLA SWASTA	X	X	X	X	X	X	X	X	X	I	I	I	X	X	X	X	X	X	X	X	X	X
1676	91023	PENINGGALAN SEJARAH/CAGAR BUDAYA YANG DIKELOLA PEMERINTAH	X	X	X	X	X	X	X	X	X	I	I	I	X	X	X	X	X	X	X	X	X	X
1677	91024	PENINGGALAN SEJARAH/CAGAR BUDAYA YANG DIKELOLA SWASTA	X	X	X	X	X	X	X	X	X	I	I	I	X	X	X	X	X	X	X	X	X	X
1678	91025	TAMAN BUDAYA	X	X	X	X	X	X	X	X	X	I	I	I	X	X	X	X	I	I	X	X	X	X
1679	91029	WISATA BUDAYA LAINNYA	X	X	X	X	X	X	X	X	X	X	X	X	X	X	X	X	I	I	X	X	X	X
1680	91031	TAMAN KONSERVASI DI LUAR HABITAT ALAMI (EX-SITU)	X	X	X	X	X	X	X	X	X	X	X	X	X	X	X	X	X	X	X	X	X	X
1681	91032	TAMAN NASIONAL	X	X	X	X	X	X	X	X	X	X	X	X	X	X	X	X	X	X	X	X	X	X
1682	91033	TAMAN HUTAN RAYA	X	X	X	X	X	X	X	X	X	X	X	X	X	X	X	X	X	I	X	X	X	X
1683	91034	TAMAN WISATA ALAM	X	X	X	X	X	X	X	X	X	X	X	X	X	X	X	X	X	I	X	X	X	X
1684	91035	SUAKA MARGASATWA	X	X	X	X	X	X	X	X	X	X	X	X	X	X	X	X	X	X	X	X	X	X
1685	91036	TAMAN LAUT	X	X	X	X	X	X	X	X	X	X	X	X	X	X	X	X	X	X	X	X	X	X
1686	91037	KAWASAN BURU	X	X	X	X	X	X	X	X	X	X	X	X	X	X	X	X	X	X	X	X	X	X
1687	91038	HUTAN LINDUNG	X	X	X	X	X	X	X	X	X	X	X	X	X	X	X	X	X	X	X	X	X	X

NO. URUT	KODE KBLI	KEGIATAN	ZONA BUDI DAYA																				
			Sarana Pelayanan Umum												Industri	Pertanian			Pariwisata		Zona Lainnya		Zona Campuran
			SPU-1.2	SPU-1.3	SPU-2.3	SPU-3.3	SPU-4.3	SPU-3.4	SPU-2.5	SPU-3.5	SPU-4.5	SPU-1.6	SPU-2.6	SPU-4.6		KPI	P-1	P-3	P-4	W-1	W-2	PL-4	PL-6
			SPU Transportasi Skala Kota	SPU Kesehatan Skala Kota	SPU Kesehatan Skala Kecamatan	SPU Kesehatan Skala Lingkungan	SPU Kesehatan Skala RW	SPU Olahraga Skala Lingkungan	SPU Peribadatan Skala Kecamatan	SPU Peribadatan Skala Lingkungan	SPU Peribadatan Skala RW	SPU Sosial Budaya Skala Kota	SPU Sosial Budaya Skala Kecamatan	SPU Sosial Budaya Skala RW	Kawasan Peruntukan Industri	Pertanian Tanaman Pangan	Pertanian Perkebunan	Peternakan	Wisata Alam	Wisata Buatan	IPAL	Pergudangan	Perumahan dan Perdagangan/Jasa
24	25	26	27	28	29	30	31	32	33	34	35	36	37	38	39	40	41	42	43	44			
1688	91039	AKTIVITAS KAWASAN ALAM LAINNYA	X	X	X	X	X	X	X	X	X	X	X	X	X	X	X	X	X	X	X	X	
1689	92000	AKTIVITAS PERJUDIAN DAN PERTARUHAN	X	X	X	X	X	X	X	X	X	X	X	X	X	X	X	X	X	X	X	X	
1690	93111	FASILITAS STADION	X	X	X	X	X	I	X	X	X	X	X	X	X	X	X	X	X	X	X	X	
1691	93112	FASILITAS SIRKUIT	X	X	X	X	X	I	X	X	X	X	X	X	X	X	X	X	X	X	X	X	
1692	93113	FASILITAS GELANGGANG/ARENA	X	X	X	X	X	I	X	X	X	X	X	X	X	X	X	X	X	X	X	X	
1693	93114	FASILITAS LAPANGAN	X	X	X	X	X	I	X	X	X	X	X	X	X	X	X	X	X	X	X	X	
1694	93115	FASILITAS OLAHRAGA BELADIRI	X	X	X	X	X	I	X	X	X	X	X	X	X	X	X	X	X	X	X	X	
1695	93116	FASILITAS PUSAT KEBUGARAN/ FITNESS CENTER	X	X	X	X	X	I	X	X	X	X	X	X	X	X	X	X	X	X	X	X	
1696	93119	PENGELOLAAN FASILITAS OLAH RAGA LAINNYA	X	X	X	X	X	I	X	X	X	X	X	X	X	X	X	X	X	X	X	X	
1697	93121	KLUB SEPAK BOLA	X	X	X	X	X	I	X	X	X	X	X	X	X	X	X	X	X	X	X	X	
1698	93122	KLUB GOLF	X	X	X	X	X	I	X	X	X	X	X	X	X	X	X	X	X	X	X	X	
1699	93123	KLUB RENANG	X	X	X	X	X	I	X	X	X	X	X	X	X	X	X	X	X	X	X	X	
1700	93124	KLUB TENIS LAPANGAN	X	X	X	X	X	I	X	X	X	X	X	X	X	X	X	X	X	X	X	X	

NO. URUT	KODE KBLI	KEGIATAN	ZONA BUDI DAYA																				
			Sarana Pelayanan Umum												Industri	Pertanian			Pariwisata		Zona Lainnya		Zona Campuran
			SPU-1.2	SPU-1.3	SPU-2.3	SPU-3.3	SPU-4.3	SPU-3.4	SPU-2.5	SPU-3.5	SPU-4.5	SPU-1.6	SPU-2.6	SPU-4.6		KPI	P-1	P-3	P-4	W-1	W-2	PL-4	PL-6
			SPU Transportasi Skala Kota	SPU Kesehatan Skala Kota	SPU Kesehatan Skala Kecamatan	SPU Kesehatan Skala Lingkungan	SPU Kesehatan Skala RW	SPU Olahraga Skala Lingkungan	SPU Peribadatan Skala Kecamatan	SPU Peribadatan Skala Lingkungan	SPU Peribadatan Skala RW	SPU Sosial Budaya Skala Kota	SPU Sosial Budaya Skala Kecamatan	SPU Sosial Budaya Skala RW	Kawasan Peruntukan Industri	Pertanian Tanaman Pangan	Pertanian Perkebunan	Peternakan	Wisata Alam	Wisata Buatan	IPAL	Pergudangan	Perumahan dan Perdagangan/Jasa
1	2	3	24	25	26	27	28	29	30	31	32	33	34	35	36	37	38	39	40	41	42	43	44
1701	93125	KLUB TINJU	X	X	X	X	X	I	X	X	X	X	X	X	X	X	X	X	X	X	X	X	X
1702	93126	KLUB BELA DIRI	X	X	X	X	X	I	X	X	X	X	X	X	X	X	X	X	X	X	X	X	X
1703	93127	KLUB KEBUGARAN/FITNESS DAN BINARAGA	X	X	X	X	X	I	X	X	X	X	X	X	X	X	X	X	X	X	X	X	X
1704	93128	KLUB BOWLING	X	X	X	X	X	I	X	X	X	X	X	X	X	X	X	X	X	X	X	X	X
1705	93129	KLUB OLAHRAGA LAINNYA	X	X	X	X	X	I	X	X	X	X	X	X	X	X	X	X	X	X	X	X	X
1706	93191	PROMOTOR KEGIATAN OLAHRAGA	X	X	X	X	X	I	X	X	X	X	X	X	X	X	X	X	X	X	X	X	X
1707	93192	OLAHRAGAWAN, JURI DAN WASIT PROFESIONAL	X	X	X	X	X	I	X	X	X	X	X	X	X	X	X	X	X	X	X	X	X
1708	93193	AKTIVITAS PERBURUAN	X	X	X	X	X	X	X	X	X	X	X	X	X	X	X	X	X	X	X	X	X
1709	93194	BADAN REGULASI DAN LIGA OLAHRAGA	X	X	X	X	X	X	X	X	X	X	X	X	X	X	X	X	X	X	X	X	X
1710	93195	AKTIVITAS OLAHRAGA TRADISIONAL	X	X	X	X	X	I	X	X	X	X	X	X	X	X	X	X	X	X	X	X	X
1711	93199	AKTIVITAS LAINNYA YANG BERKAITAN DENGAN OLAHRAGA	X	X	X	X	X	I	X	X	X	X	X	X	X	X	X	X	X	X	X	X	X
1712	93211	TAMAN REKREASI	X	X	X	X	X	X	X	X	X	X	X	X	X	X	X	X	X	X	X	X	X
1713	93219	AKTIVITAS TAMAN BERTEMA ATAU TAMAN HIBURAN LAINNYA	X	X	X	X	X	X	X	X	X	X	X	X	X	X	X	X	X	X	X	X	X

NO. URUT	KODE KBLI	KEGIATAN	ZONA BUDI DAYA																					
			Sarana Pelayanan Umum												Industri	Pertanian			Pariwisata		Zona Lainnya		Zona Campuran	
			SPU-1.2	SPU-1.3	SPU-2.3	SPU-3.3	SPU-4.3	SPU-3.4	SPU-2.5	SPU-3.5	SPU-4.5	SPU-1.6	SPU-2.6	SPU-4.6		KPI	P-1	P-3	P-4	W-1	W-2	PL-4	PL-6	C-1
			SPU Transportasi Skala Kota	SPU Kesehatan Skala Kota	SPU Kesehatan Skala Kecamatan	SPU Kesehatan Skala Lingkungan	SPU Kesehatan Skala RW	SPU Olahraga Skala Lingkungan	SPU Peribadatan Skala Kecamatan	SPU Peribadatan Skala Lingkungan	SPU Peribadatan Skala RW	SPU Sosial Budaya Skala Kota	SPU Sosial Budaya Skala Kecamatan	SPU Sosial Budaya Skala RW	Kawasan Peruntukan Industri	Pertanian Tanaman Pangan	Pertanian Perkebunan	Peternakan	Wisata Alam	Wisata Buatan	IPAL	Pergudangan	Perumahan dan Perdagangan/Jasa	
1	2	3	24	25	26	27	28	29	30	31	32	33	34	35	36	37	38	39	40	41	42	43	44	
1714	93221	PEMANDIAN ALAM	X	X	X	X	X	X	X	X	X	X	X	X	X	X	X	X	X	X	X	X	X	X
1715	93222	WISATA GUA	X	X	X	X	X	X	X	X	X	X	X	X	X	X	X	X	X	X	X	X	X	X
1716	93223	WISATA PETUALANGAN ALAM	X	X	X	X	X	X	X	X	X	X	X	X	X	X	X	X	X	I	X	X	X	X
1717	93224	WISATA PANTAI	X	X	X	X	X	X	X	X	X	X	X	X	X	X	X	X	X	X	X	X	X	X
1718	93229	DAYA TARIK WISATA ALAM LAINNYA	X	X	X	X	X	X	X	X	X	X	X	X	X	X	X	X	X	X	X	X	X	I
1719	93231	WISATA AGRO	X	X	X	X	X	X	X	X	X	X	X	X	X	X	X	X	X	X	X	X	X	X
1720	93232	TAMAN REKREASI/TAMAN WISATA	X	X	X	X	X	X	X	X	X	X	X	X	X	X	X	X	X	I	I	X	X	X
1721	93233	KOLAM PEMANCINGAN	X	X	X	X	X	X	X	X	X	X	X	X	X	X	X	X	X	X	X	X	X	X
1722	93239	DAYA TARIK WISATA BUATAN/BINAAN MANUSIA LAINNYA	X	X	X	X	X	X	X	X	X	X	X	X	X	X	X	X	X	X	I	X	X	X
1723	93241	ARUNG JERAM	X	X	X	X	X	X	X	X	X	X	X	X	X	X	X	X	X	X	X	X	X	X
1724	93242	WISATA SELAM	X	X	X	X	X	X	X	X	X	X	X	X	X	X	X	X	X	X	X	X	X	X
1725	93243	DERMAGA MARINA	X	X	X	X	X	X	X	X	X	X	X	X	X	X	X	X	X	X	X	X	X	X
1726	93244	KOLAM PEMANCINGAN	X	X	X	X	X	X	X	X	X	X	X	X	X	X	X	X	X	X	X	X	X	X

NO. URUT	KODE KBLI	KEGIATAN	ZONA BUDI DAYA																					
			Sarana Pelayanan Umum												Industri	Pertanian			Pariwisata		Zona Lainnya		Zona Campuran	
			SPU-1.2	SPU-1.3	SPU-2.3	SPU-3.3	SPU-4.3	SPU-3.4	SPU-2.5	SPU-3.5	SPU-4.5	SPU-1.6	SPU-2.6	SPU-4.6		KPI	P-1	P-3	P-4	W-1	W-2	PL-4	PL-6	C-1
			SPU Transportasi Skala Kota	SPU Kesehatan Skala Kota	SPU Kesehatan Skala Kecamatan	SPU Kesehatan Skala Lingkungan	SPU Kesehatan Skala RW	SPU Olahraga Skala Lingkungan	SPU Peribadatan Skala Kecamatan	SPU Peribadatan Skala Lingkungan	SPU Peribadatan Skala RW	SPU Sosial Budaya Skala Kota	SPU Sosial Budaya Skala Kecamatan	SPU Sosial Budaya Skala RW	Kawasan Peruntukan Industri	Pertanian Tanaman Pangan	Pertanian Perkebunan	Peternakan	Wisata Alam	Wisata Buatan	IPAL	Pergudangan	Perumahan dan Perdagangan/Jasa	
1	2	3	24	25	26	27	28	29	30	31	32	33	34	35	36	37	38	39	40	41	42	43	44	
1727	93245	WISATA MEMANCING	X	X	X	X	X	X	X	X	X	X	X	X	X	X	X	X	X	X	X	X	X	X
1728	93246	AKTIVITAS WISATA AIR	X	X	X	X	X	X	X	X	X	X	X	X	X	X	X	X	X	I	X	X	X	X
1729	93249	WISATA TIRTA LAINNYA	X	X	X	X	X	X	X	X	X	X	X	X	X	X	X	X	X	I	I	X	X	X
1730	93291	KLUB MALAM	X	X	X	X	X	X	X	X	X	X	X	X	X	X	X	X	X	X	X	X	X	X
1731	93292	KARAOKE	X	X	X	X	X	X	X	X	X	X	X	X	X	X	X	X	X	X	X	X	X	X
1732	93293	USAHA ARENA PERMAINAN	X	X	X	X	X	X	X	X	X	X	X	X	X	X	X	X	X	X	T1	X	X	X
1733	93294	DISKOTEK	X	X	X	X	X	X	X	X	X	X	X	X	X	X	X	X	X	X	X	X	X	X
1734	93299	AKTIVITAS HIBURAN DAN REKREASI LAINNYA YTDL	X	X	X	X	X	X	X	X	X	X	X	X	X	X	X	X	X	X	X	X	X	X
1735	94110	AKTIVITAS ORGANISASI BISNIS DAN PENGUSAHA	X	X	X	X	X	X	X	X	X	X	X	X	X	X	X	X	X	X	X	X	X	I
1736	94121	AKTIVITAS ORGANISASI ILMU PENGETAHUAN SOSIAL DAN MASYARAKAT	X	X	X	X	X	X	X	X	X	I	I	I	X	X	X	X	X	X	X	X	X	X
1737	94122	AKTIVITAS ORGANISASI ILMU PENGETAHUAN ALAM DAN TEKNOLOGI	X	X	X	X	X	X	X	X	X	X	X	X	X	X	X	X	X	X	X	X	X	X
1738	94200	AKTIVITAS ORGANISASI BURUH	X	X	X	X	X	X	X	X	X	X	X	X	X	X	X	X	X	X	X	X	X	X
1739	94910	AKTIVITAS ORGANISASI KEAGAMAAN	X	X	X	X	X	X	T3	T3	T3	X	X	X	X	X	X	X	X	X	X	X	X	X

NO. URUT	KODE KBLI	KEGIATAN	ZONA BUDI DAYA																				
			Sarana Pelayanan Umum												Industri	Pertanian			Pariwisata		Zona Lainnya		Zona Campuran
			SPU-1.2	SPU-1.3	SPU-2.3	SPU-3.3	SPU-4.3	SPU-3.4	SPU-2.5	SPU-3.5	SPU-4.5	SPU-1.6	SPU-2.6	SPU-4.6		KPI	P-1	P-3	P-4	W-1	W-2	PL-4	PL-6
			SPU Transportasi Skala Kota	SPU Kesehatan Skala Kota	SPU Kesehatan Skala Kecamatan	SPU Kesehatan Skala Lingkungan	SPU Kesehatan Skala RW	SPU Olahraga Skala Lingkungan	SPU Peribadatan Skala Kecamatan	SPU Peribadatan Skala Lingkungan	SPU Peribadatan Skala RW	SPU Sosial Budaya Skala Kota	SPU Sosial Budaya Skala Kecamatan	SPU Sosial Budaya Skala RW	Kawasan Peruntukan Industri	Pertanian Tanaman Pangan	Pertanian Perkebunan	Peternakan	Wisata Alam	Wisata Buatan	IPAL	Pergudangan	Perumahan dan Perdagangan/Jasa
1	2	3	24	25	26	27	28	29	30	31	32	33	34	35	36	37	38	39	40	41	42	43	44
1740	94920	AKTIVITAS ORGANISASI POLITIK	X	X	X	X	X	X	X	X	X	X	X	X	X	X	X	X	X	X	X	X	X
1741	94990	AKTIVITAS ORGANISASI KEANGGOTAAN LAINNYA YTDL	X	X	X	X	X	X	X	X	X	X	X	X	X	X	X	X	X	X	X	X	X
1742	95110	REPARASI KOMPUTER DAN PERALATAN SEJENISNYA	X	X	X	X	X	X	X	X	X	X	X	X	X	X	X	X	X	X	X	X	X
1743	95120	REPARASI PERALATAN KOMUNIKASI	X	X	X	X	X	X	X	X	X	X	X	X	X	X	X	X	X	X	X	X	X
1744	95210	REPARASI ALAT-ALAT ELEKTRONIK KONSUMEN	X	X	X	X	X	X	X	X	X	X	X	X	X	X	X	X	X	X	X	X	X
1745	95220	REPARASI PERALATAN RUMAH TANGGA DAN PERALATAN RUMAH DAN KEBUN	X	X	X	X	X	X	X	X	X	X	X	X	X	X	X	X	X	X	X	X	X
1746	95230	REPARASI ALAS KAKI DAN BARANG DARI KULIT	X	X	X	X	X	X	X	X	X	X	X	X	X	X	X	X	X	X	X	X	X
1747	95240	REPARASI FURNITUR DAN PERLENGKAPAN RUMAH	X	X	X	X	X	X	X	X	X	X	X	X	X	X	X	X	X	X	X	X	X
1748	95291	AKTIVITAS VERMAK PAKAIAN	X	X	X	X	X	X	X	X	X	X	X	X	X	X	X	X	X	X	X	X	X
1749	95299	REPARASI BARANG RUMAH TANGGA DAN PRIBADI LAINNYA	X	X	X	X	X	X	X	X	X	X	X	X	X	X	X	X	X	X	X	X	X
1750	96111	AKTIVITAS PANGKAS RAMBUT	X	X	X	X	X	X	X	X	X	X	X	X	X	X	X	X	X	X	X	X	I

NO. URUT	KODE KBLI	KEGIATAN	ZONA BUDI DAYA																					
			Sarana Pelayanan Umum												Industri	Pertanian			Pariwisata		Zona Lainnya		Zona Campuran	
			SPU-1.2	SPU-1.3	SPU-2.3	SPU-3.3	SPU-4.3	SPU-3.4	SPU-2.5	SPU-3.5	SPU-4.5	SPU-1.6	SPU-2.6	SPU-4.6		KPI	P-1	P-3	P-4	W-1	W-2	PL-4	PL-6	C-1
			SPU Transportasi Skala Kota	SPU Kesehatan Skala Kota	SPU Kesehatan Skala Kecamatan	SPU Kesehatan Skala Lingkungan	SPU Kesehatan Skala RW	SPU Olahraga Skala Lingkungan	SPU Peribadatan Skala Kecamatan	SPU Peribadatan Skala Lingkungan	SPU Peribadatan Skala RW	SPU Sosial Budaya Skala Kota	SPU Sosial Budaya Skala Kecamatan	SPU Sosial Budaya Skala RW	Kawasan Peruntukan Industri	Pertanian Tanaman Pangan	Pertanian Perkebunan	Peternakan	Wisata Alam	Wisata Buatan	IPAL	Pergudangan	Perumahan dan Perdagangan/Jasa	
1	2	3	24	25	26	27	28	29	30	31	32	33	34	35	36	37	38	39	40	41	42	43	44	
1751	96112	AKTIVITAS SALON KECANTIKAN	X	X	X	X	X	X	X	X	X	X	X	X	X	X	X	X	X	X	X	X	X	I
1752	96121	RUMAH PIJAT	X	X	X	X	X	X	X	X	X	X	X	X	X	X	X	X	X	X	X	X	X	I
1753	96122	AKTIVITAS SPA (SANTE PAR AQUA)	X	X	X	X	X	X	X	X	X	X	X	X	X	X	X	X	X	X	X	X	X	I
1754	96129	AKTIVITAS KEBUGARAN LAINNYA	X	X	X	X	X	X	X	X	X	X	X	X	X	X	X	X	X	X	X	X	X	I
1755	96200	AKTIVITAS PENATU	X	X	X	X	X	X	X	X	X	X	X	X	X	X	X	X	X	X	X	X	X	T3
1756	96910	AKTIVITAS PEMAKAMAN DAN KEGIATAN YBDI	X	X	X	X	X	X	X	X	X	X	X	X	X	T3	X	X	X	X	X	X	X	X
1757	96990	AKTIVITAS JASA PERORANGAN LAINNYA YTDL	X	X	X	X	X	X	X	X	X	X	X	X	X	X	X	X	X	X	X	X	X	X
1758	97000	AKTIVITAS RUMAH TANGGA SEBAGAI PEMBERI KERJA DARI PERSONIL DOMESTIK	X	X	X	X	X	X	X	X	X	X	X	X	X	X	X	X	X	X	X	X	X	X
1759	98100	AKTIVITAS YANG MENGHASILKAN BARANG OLEH RUMAH TANGGA YANG DIGUNAKAN UNTUK MEMENUHI KEBUTUHAN SENDIRI	X	X	X	X	X	X	X	X	X	X	X	X	X	X	X	X	X	X	X	X	X	X

NO. URUT	KODE KBLI	KEGIATAN	ZONA BUDI DAYA																					
			Sarana Pelayanan Umum												Industri	Pertanian			Pariwisata		Zona Lainnya		Zona Campuran	
			SPU-1.2	SPU-1.3	SPU-2.3	SPU-3.3	SPU-4.3	SPU-3.4	SPU-2.5	SPU-3.5	SPU-4.5	SPU-1.6	SPU-2.6	SPU-4.6		KPI	P-1	P-3	P-4	W-1	W-2	PL-4		PL-6
			SPU Transportasi Skala Kota	SPU Kesehatan Skala Kota	SPU Kesehatan Skala Kecamatan	SPU Kesehatan Skala Lingkungan	SPU Kesehatan Skala RW	SPU Olahraga Skala Lingkungan	SPU Peribadatan Skala Kecamatan	SPU Peribadatan Skala Lingkungan	SPU Peribadatan Skala RW	SPU Sosial Budaya Skala Kota	SPU Sosial Budaya Skala Kecamatan	SPU Sosial Budaya Skala RW	Kawasan Peruntukan Industri	Pertanian Tanaman Pangan	Pertanian Perkebunan	Peternakan	Wisata Alam	Wisata Buatan	IPAL	Pergudangan	Perumahan dan Perdagangan/Jasa	
1	2	3	24	25	26	27	28	29	30	31	32	33	34	35	36	37	38	39	40	41	42	43	44	
1760	98200	AKTIVITAS YANG MENGHASILKAN JASA OLEH RUMAH TANGGA YANG DIGUNAKAN UNTUK MEMENUHI KEBUTUHAN SENDIRI	X	X	X	X	X	X	X	X	X	X	X	X	X	X	X	X	X	X	X	X	X	X
1761	99000	AKTIVITAS BADAN INTERNASIONAL DAN BADAN EKSTRA INTERNASIONAL LAINNYA	X	X	X	X	X	X	X	X	X	X	X	X	X	X	X	X	X	X	X	X	X	X

I	Pemanfaatan diperbolehkan/diizinkan Kegiatan dan penggunaan lahan yang termasuk dalam klasifikasi I memiliki sifat sesuai dengan peruntukan ruang yang direncanakan.
T1	Pembatasan pengoperasian, baik dalam bentuk pembatasan waktu beroperasinya suatu kegiatan di dalam sub-zona maupun pembatasan jangka waktu pemanfaatan lahan untuk kegiatan tertentu yang diusulkan.
T2	Pembatasan luas, baik dalam bentuk pembatasan luas maksimum suatu kegiatan di dalam sub-zona maupun di dalam persil, dengan tujuan untuk tidak mengurangi dominasi pemanfaatan ruang di sekitarnya.
T3	Pembatasan jumlah pemanfaatan, jika pemanfaatan yang diusulkan telah ada mampu melayani kebutuhan, dan belum memerlukan tambahan, maka pemanfaatan tersebut tidak boleh diizinkan atau diizinkan terbatas dengan pertimbangan-pertimbangan khusus.
B1	Dokumen AMDAL
B2	Dokumen Upaya Pengelolaan Lingkungan (UKL) dan Upaya Pemantauan Lingkungan (UPL)
B3	Dokumen Analisis Dampak Lalu-lintas (ANDALIN)
X	Kegiatan memiliki sifat tidak sesuai dengan peruntukan lahan yang direncanakan dan dapat menimbulkan dampak yang cukup besar bagi lingkungan di sekitarnya

BUPATI BOGOR



ADE YASIN

LAMPIRAN VII Peraturan Bupati Kabupaten Bogor

Nomor : 44 Tahun 2021

Tanggal : 4 Juni 2021

Tentang : Rencana Detail Tata Ruang Perkotaan

Perkotaan Parung Panjang Tahun 2021-2041

I. KETENTUAN TEKNIS ZONA SEKITAR DANAU ATAU WADUK (DW)

KODE	KLASIFIKASI KEGIATAN	ITBX	Ketentuan Intensitas Pemanfaatan Ruang			Ketentuan Tata Bangunan		Sarana Dan Prasarana Minimum	Ketentuan Teknis	Pedoman Standar Teknis
			KDB (MAX)	KLB (MAX)	KDH (MIN)	GSS (M)	GSB (MIN)			
01193	PERTANIAN TANAMAN BUNGA	T2	-	-	-	50	-	1) Sarana • Akses jalan dengan kriteria resapan air. 2) Prasarana • Penyediaan tanggul, pintu air dan stasiun pompa. • Jalur pipa gas , air minum , listrik, dan telekomunikasi dibawah tanah.	Ketentuan Terbatas : • Luas lahan dibatasi maksimal 20% dari luas zona sempadan danau. • Dilakukan melalui kerjasama dengan Pemerintah Daerah dan dilaksanakan sesuai dengan Masterplan kawasan sempadan danau. • Berjarak minimal 5 Meter dari bibir danau.	Peraturan Menteri Pekerjaan Umum Dan Perumahan Rakyat Republik Indonesia Nomor 28/PRT/M/2015 Tentang Penetapan Garis Sempadan Sungai Dan Garis Sempadan Danau
01194	PERTANIAN PEMBIBITAN TANAMAN BUNGA	T2	-	-	-	50	-			
01220	PERTANIAN BUAH-BUAHAN TROPIS DAN SUBTROPIS	T2	-	-	-	50	-			
01230	PERTANIAN BUAH JERUK	T2	-	-	-	50	-			
01240	PERTANIAN BUAH APEL DAN BUAH BATU (POME AND STONE FRUITS)	T2	-	-	-	50	-			
01299	PERTANIAN CEMARA DAN TANAMAN TAHUNAN LAINNYA	T2	-	-	-	50	-			
01493	PEMBIBITAN DAN BUDIDAYA LEBAH	T2	-	-	-	50	-		Ketentuan Terbatas : • Terintegrasi dengan kegiatan pertanian nomor 01193, 01194, 01220, 01230, 01240, dan 01299.	

KODE	KLASIFIKASI KEGIATAN	ITBX	Ketentuan Intensitas Pemanfaatan Ruang			Ketentuan Tata Bangunan		Sarana Dan Prasarana Minimum	Ketentuan Teknis	Pedoman Standar Teknis
			KDB (MAX)	KLB (MAX)	KDH (MIN)	GSS (M)	GSB (MIN)			
42201	KONSTRUKSI JARINGAN IRIGASI DAN DRAINASE	T2	-	-	-	50	-		Ketentuan Terbatas : <ul style="list-style-type: none"> Konstruksi jaringan irigasi terbatas pada jaringan irigasi yang sudah ada. 	
42202	KONSTRUKSI BANGUNAN SIPIL PENGOLAHAN AIR BERSIH	T2	5%	0,05	80%	50	-		Ketentuan Terbatas : <ul style="list-style-type: none"> Terbatas pada danau yang memenuhi syarat dari segi debit dan kualitas air 	
42911	KONSTRUKSI BANGUNAN PRASARANA SUMBER DAYA AIR	T2	-	-	-	50	-		Ketentuan Terbatas : <ul style="list-style-type: none"> Terbatas pada pembangunan pintu air, tanggul, saluran pengendali banjir, dan stasiun pompa. 	
42914	PENGERUKAN	T3	-	-	-	50	-		Ketentuan Terbatas : <ul style="list-style-type: none"> Kegiatan pengerukan terbatas pada normalisasi dan pemeliharaan danau, baik dengan sifat pekerjaan ringan, sedang, maupun berat. 	
47812	PERDAGANGAN ECERAN KAKI LIMA DAN LOS PASAR KOMODITI BUAH-BUAHAN	T1, T2	-	-	-	50	-		Ketentuan Terbatas : <ul style="list-style-type: none"> Kegiatan perdagangan terbatas pada waktu event kegiatan tertentu. 	
47819	PERDAGANGAN ECERAN KAKI LIMA DAN LOS PASAR KOMODITI TANAMAN HIAS DAN HASIL PERTANIAN LAINNYA	T2	-	-	-	50	-		Ketentuan Terbatas : <ul style="list-style-type: none"> Kegiatan perdagangan terbatas pada waktu event kegiatan tertentu. 	
47822	PERDAGANGAN ECERAN KAKI LIMA DAN LOS PASAR ROTI, KUE KERING, KUE BASAH DAN SEJENISNYA	T2	-	-	-	50	-		Ketentuan Terbatas : <ul style="list-style-type: none"> Kegiatan perdagangan terbatas pada waktu event kegiatan tertentu. 	

47826. PERDAGANGAN ...

KODE	KLASIFIKASI KEGIATAN	ITBX	Ketentuan Intensitas Pemanfaatan Ruang			Ketentuan Tata Bangunan		Sarana Dan Prasarana Minimum	Ketentuan Teknis	Pedoman Standar Teknis
			KDB (MAX)	KLB (MAX)	KDH (MIN)	GSS (M)	GSB (MIN)			
47826	PERDAGANGAN ECERAN KAKI LIMA DAN LOS PASAR MINUMAN	T2	-	-	-	50	-		Ketentuan Terbatas : • Kegiatan perdagangan terbatas pada waktu event kegiatan tertentu.	
47881	PERDAGANGAN ECERAN KAKI LIMA DAN LOS PASAR BARANG KERAJINAN	T2	-	-	-	50	-		Ketentuan Terbatas : • Kegiatan perdagangan terbatas pada waktu event kegiatan tertentu.	
52214	AKTIVITAS PERPARKIRAN DI BADAN JALAN (ON STREET PARKING)	T1, T2	-	-	-	50	-		Ketentuan Terbatas : • Kegiatan perparkiran terbatas dalam waktu operasional pada jam 08.00 – 19.00	
52215	AKTIVITAS PERPARKIRAN DI LUAR BADAN JALAN (OFF STREET PARKING)	T1, T2	-	-	-	50	-		Ketentuan Terbatas : • Penyediaan lapangan parkir dengan material resap air. • Kegiatan perparkiran terbatas dalam waktu operasional pada jam 08.00 – 19.00	
56101	RESTORAN	T2	20%	0,2	60%	50	-		Ketentuan Terbatas : • Luas lahan dibatasi maksimal 5% dari luas zona sempadan danau.	
56303	RUMAH MINUM/KAFE	T2	20%	0,2	60%	50	-		Ketentuan Terbatas : • Luas lahan dibatasi maksimal 5% dari luas zona sempadan danau.	
93229	DAYA TARIK WISATA ALAM LAINNYA	T2	5%	0,05	80%	50	-		Ketentuan Terbatas : • Kegiatan wisata terbatas pada pemanfaatan air danau	

II. Ketentuan...

II. KETENTUAN TEKNIS ZONA SEMPADAN SUNGAI (SS)

KODE	KLASIFIKASI KEGIATAN	ITBX	Ketentuan Intensitas Pemanfaatan Ruang			Ketentuan Tata Bangunan		Sarana Dan Prasarana Minimum	Ketentuan Teknis	Pedoman Standar Teknis
			KDB (MAX)	KLB (MAX)	KDH (MIN)	GSS (M)	GSB (MIN)			
01193	PERTANIAN TANAMAN BUNGA	T2	-	-	-	10 M	-	1) Sarana • Akses jalan dengan kriteria resapan air 2) Prasarana • Penyediaan tanggul, pintu air dan stasiun pompa. • Jalur pipa gas , air minum , listrik, dan telekomunikasi dibawah tanah.	Ketentuan Terbatas : • Luas lahan dibatasi maksimal 20% dari luas zona sempadan sungai. • Dilakukan melalui kerjasama dengan Pemerintah Daerah dan dilaksanakan sesuai dengan Masterplan kawasan sempadan sungai. • Berjarak minimal 5 Meter dari bibir sungai.	Peraturan Menteri Pekerjaan Umum Dan Perumahan Rakyat Republik Indonesia Nomor 28/PRT/M/2015 Tentang Penetapan Garis Sempadan Sungai Dan Garis Sempadan Danau.
01194	PERTANIAN PEMBIBITAN TANAMAN BUNGA	T2	-	-	-	10 M	-			
01220	PERTANIAN BUAH-BUAHAN TROPIS DAN SUBTROPIS	T2	-	-	-	10 M	-			
01230	PERTANIAN BUAH JERUK	T2	-	-	-	10 M	-			
01240	PERTANIAN BUAH APEL DAN BUAH BATU (POME AND STONE FRUITS)	T2	-	-	-	10 M	-			
01299	PERTANIAN CEMARA DAN TANAMAN TAHUNAN LAINNYA	T2	-	-	-	10 M	-			
01493	PEMBIBITAN DAN BUDIDAYA LEBAH	T2	-	-	-	10 M	-			
42201	KONSTRUKSI JARINGAN IRIGASI DAN DRAINASE	T2	-	-	-	10 M	-	Ketentuan Terbatas : • Terintegrasi dengan kegiatan pertanian nomor 01193, 01194, 01220, 01230, 01240, dan 01299. • Konstruksi jaringan irigasi terbatas pada jaringan irigasi yang sudah ada. • Terbatas pada jaringan drainase sekunder.		

42202. KONSTRUKSI ...

KODE	KLASIFIKASI KEGIATAN	ITBX	Ketentuan Intensitas Pemanfaatan Ruang			Ketentuan Tata Bangunan		Sarana Dan Prasarana Minimum	Ketentuan Teknis	Pedoman Standar Teknis
			KDB (MAX)	KLB (MAX)	KDH (MIN)	GSS (M)	GSB (MIN)			
42202	KONSTRUKSI BANGUNAN SIPIL PENGOLAHAN AIR BERSIH	T2	30%	0,3%	50%	10 M	-		<ul style="list-style-type: none"> • Terbatas pada sungai yang memenuhi syarat dari segi debit dan kualitas air 	
42911	KONSTRUKSI BANGUNAN PRASARANA SUMBER DAYA AIR	T2	-	-	-	10 M	-		<p>Ketentuan Terbatas :</p> <ul style="list-style-type: none"> • Terbatas pada pembangunan pintu air, tanggul, saluran pengendali banjir, dan stasiun pompa. 	
42914	PENGERUKAN	T2	-	-	-	10 M	-		<p>Ketentuan Terbatas :</p> <ul style="list-style-type: none"> • Kegiatan pengerukan terbatas pada normalisasi dan pemeliharaan sungai, baik dengan sifat pekerjaan ringan, sedang, maupun berat. 	

III. Ketentuan...

III. Ketentuan Teknis Zona Rimba Kota (RTH-1)

KODE	KLASIFIKASI KEGIATAN	ITBX	Ketentuan Intensitas Pemanfaatan Ruang			Ketentuan Tata Bangunan								Sarana Dan Prasarana Minimum	Ketentuan Teknis	Pedoman Standar Teknis
			KDB (MAX)	KLB (MAX)	KDH (MIN)	GSS (M)	GSB (MIN)									
							AS (M)	KP (M)	KS (M)	LP (M)	LS (M)	L (M)				
91025	TAMAN BUDAYA	I	5%	0,05	80%	S : 10 D : 50	23	17	12	10	9	9	<ul style="list-style-type: none"> Jalur pejalan kaki dengan bahan resap air, dilengkapi fasilitas pejalan kaki seperti lampu jalan, bangku jalan, fasilitas penyeberangan dan jalur hijau; Tempat sampah berupa bin plastik atau tong sampah, yang sudah dipisahkan antara sampah organik dan anorganik, tipe tidak tertanam (dapat diangkat), dan harus memiliki tutup WC Umum, Mushola Tersedianya lahan parkir yang memadai. 		Mengacu pada Permen PU No. 5/PRT/M/2008 Tentang Pedoman Penyediaan dan Pemanfaatan RTH di Kawasan Perkotaan.	
91033	TAMAN HUTAN RAYA	I	-	-	-	-	-	-	-	-	-	-				

IV. Ketentuan...

IV. Ketentuan Teknis Zona Taman Kota (RTH-2)

KODE	KLASIFIKASI KEGIATAN	ITBX	Ketentuan Intensitas Pemanfaatan Ruang			Ketentuan Tata Bangunan							Sarana Dan Prasarana Minimum	Ketentuan Teknis	Pedoman Standar Teknis	
			KDB (MAX)	KLB (MAX)	KDH (MIN)	GSS (M)	GSB (MIN)									
							AS (M)	KP (M)	KS (M)	LP (M)	LS (M)	L (M)				
01193	PERTANIAN TANAMAN BUNGA	T2	-	-	-	-	-	-	-	-	-	-	-	1) Sarana <ul style="list-style-type: none"> • Akses jalan dengan kriteria resapan air 2) Prasarana <ul style="list-style-type: none"> • Penyediaan tanggul, pintu air dan stasiun pompa. • Jalur pipa gas , air minum , listrik, dan telekomunikasi dibawah tanah. 	Ketentuan Terbatas : <ul style="list-style-type: none"> • Luas lahan dibatasi maksimal 20% dari luas zona Taman Kota. • Vegetasi yang di tanam sesuai persetujuan Pemerintah Daerah dan dilaksanakan sesuai dengan Masterplan RTH. 	Mengacu pada Permen PU No. 5/PRT/M/2008 Tentang Pedoman Penyediaan dan Pemanfaatan RTH di Kawasan Perkotaan.
01194	PERTANIAN PEMBIBITAN TANAMAN BUNGA	T2	-	-	-	-	-	-	-	-	-	-	-	Ketentuan Terbatas : <ul style="list-style-type: none"> • Luas lahan dibatasi maksimal 20% dari luas zona Taman Kota. • Vegetasi yang di tanam sesuai persetujuan Pemerintah Daerah dan dilaksanakan sesuai dengan Masterplan RTH. 		

01199. PERTANIAN ...

KODE	KLASIFIKASI KEGIATAN	ITBX	Ketentuan Intensitas Pemanfaatan Ruang			Ketentuan Tata Bangunan							Sarana Dan Prasarana Minimum	Ketentuan Teknis	Pedoman Standar Teknis
			KDB (MAX)	KLB (MAX)	KDH (MIN)	GSS (M)	GSB (MIN)								
							AS (M)	KP (M)	KS (M)	LP (M)	LS (M)	L (M)			
01199	PERTANIAN TANAMAN SEMUSIM LAINNYA YTDL	T2	-	-	-	-	-	-	-	-	-	-	-	Ketentuan Terbatas : <ul style="list-style-type: none"> • Luas lahan dibatasi maksimal 20% dari luas zona Taman Kota. • Vegetasi yang di tanam sesuai persetujuan Pemerintah Daerah dan dilaksanakan sesuai dengan Masterplan RTH. 	
81300	AKTIVITAS PERAWATAN DAN PEMELIHARAAN TAMAN	I	-	-	-	-	-	-	-	-	-	-			Memenuhi standar K3 (Kesehatan dan Keselamatan Kerja)
91025	TAMAN BUDAYA	I	5%	0,05	80%	S : 10 D : 50	23	17	12	10	9	9	<ul style="list-style-type: none"> • Jalur pejalan kaki dengan bahan resap air, dilengkapi fasilitas pejalan kaki seperti lampu jalan, bangku jalan, fasilitas penyeberangan dan jalur hijau; • Tempat sampah berupa bin plastik atau tong sampah, yang sudah dipisahkan antara sampah organik dan anorganik, tipe tidak tertanam (dapat diangkat), dan harus memiliki tutup • WC Umum, Mushola • Tersedianya lahan parkir yang memadai 	-	

V. Ketentuan...

V. Ketentuan Teknis Zona Taman Kecamatan (RTH-3)

KODE	KLASIFIKASI KEGIATAN	ITBX	Ketentuan Intensitas Pemanfaatan Ruang			Ketentuan Tata Bangunan							Sarana Dan Prasarana Minimum	Ketentuan Teknis	Pedoman Standar Teknis	
			KDB (MAX)	KLB (MAX)	KDH (MIN)	GSS (M)	GSB (MIN)									
							AS (M)	KP (M)	KS (M)	LP (M)	LS (M)	L (M)				
01193	PERTANIAN TANAMAN BUNGA	T2	-	-	-	-	-	-	-	-	-	-	-	1) Sarana <ul style="list-style-type: none"> Akses jalan dengan kriteria resapan air 2) Prasarana <ul style="list-style-type: none"> Penyediaan tanggul, pintu air dan stasiun pompa. Jalur pipa gas , air minum , listrik, dan telekomunikasi dibawah tanah. 	Ketentuan Terbatas : <ul style="list-style-type: none"> Luas lahan dibatasi maksimal 20% dari luas zona Taman Kecamatan. Vegetasi yang di tanam sesuai persetujuan dengan Pemerintah Daerah dan dilaksanakan sesuai dengan Masterplan RTH. 	Mengacu pada Permen PU No. 5/PRT/M/2008 Tentang Pedoman Penyediaan dan Pemanfaatan RTH di Kawasan Perkotaan.
01194	PERTANIAN PEMBIBITAN TANAMAN BUNGA	T2	-	-	-	-	-	-	-	-	-	-	-	Ketentuan Terbatas : <ul style="list-style-type: none"> Luas lahan dibatasi maksimal 20% dari luas zona Taman Kecamatan. Vegetasi yang di tanam sesuai persetujuan dengan Pemerintah Daerah dan dilaksanakan sesuai dengan Masterplan RTH. 		
01199	PERTANIAN TANAMAN SEMUSIM LAINNYA YTDL	T2	-	-	-	-	-	-	-	-	-	-	-	Ketentuan Terbatas : <ul style="list-style-type: none"> Luas lahan dibatasi maksimal 20% dari luas zona Taman Kecamatan. Vegetasi yang di tanam sesuai persetujuan dengan Pemerintah Daerah dan dilaksanakan sesuai dengan Masterplan RTH. 		

01301.PERTANIAN ...

KODE	KLASIFIKASI KEGIATAN	ITBX	Ketentuan Intensitas Pemanfaatan Ruang			Ketentuan Tata Bangunan							Sarana Dan Prasarana Minimum	Ketentuan Teknis	Pedoman Standar Teknis	
			KDB (MAX)	KLB (MAX)	KDH (MIN)	GSS (M)	GSB (MIN)									
							AS (M)	KP (M)	KS (M)	LP (M)	LS (M)	L (M)				
01301	PERTANIAN TANAMAN HIAS	T2	-	-	-	-	-	-	-	-	-	-	-	-	Ketentuan Terbatas : <ul style="list-style-type: none"> • Luas lahan dibatasi maksimal 20% dari luas zona Taman Kecamatan. • Vegetasi yang di tanam sesuai persetujuan dengan Pemerintah Daerah dan dilaksanakan sesuai dengan Masterplan RTH. 	
81300	AKTIVITAS PERAWATAN DAN PEMELIHARAAN TAMAN	I	-	-	-	-	-	-	-	-	-	-	-		Memenuhi standar K3 (Kesehatan dan Keselamatan Kerja)	
91025	TAMAN BUDAYA	I	5%	0,05	80%	S : 10 D : 50	23	17	12	10	9	9	<ul style="list-style-type: none"> • Jalur pejalan kaki dengan bahan resap air, dilengkapi fasilitas pejalan kaki seperti lampu jalan, bangku jalan, fasilitas penyeberangan dan jalur hijau; • Tempat sampah berupa bin plastik atau tong sampah, yang sudah dipisahkan antara sampah organik dan anorganik, tipe tidak tertanam (dapat diangkat), dan harus memiliki tutup • WC Umum, Mushola • Tersedianya lahan parkir yang memadai 			

VI. Ketentuan...

VI. Ketentuan Teknis Zona Taman Lingkungan (RTH-4)

KODE	KLASIFIKASI KEGIATAN	ITBX	Ketentuan Intensitas Pemanfaatan Ruang			Ketentuan Tata Bangunan							Sarana Dan Prasarana Minimum	Ketentuan Teknis	Pedoman Standar Teknis	
			KDB (MAX)	KLB (MAX)	KDH (MIN)	GSS (M)	GSB (MIN)									
							AS (M)	KP (M)	KS (M)	LP (M)	LS (M)	L (M)				
01193	PERTANIAN TANAMAN BUNGA	T2	-	-	-	-	-	-	-	-	-	-	-	1) Sarana <ul style="list-style-type: none"> Akses jalan dengan kriteria resapan air 2) Prasarana <ul style="list-style-type: none"> Penyediaan tanggul, pintu air dan stasiun pompa. Jalur pipa gas , air minum , listrik, dan telekomunikasi dibawah tanah. 	Ketentuan Terbatas : <ul style="list-style-type: none"> Luas lahan dibatasi maksimal 20% dari luas zona Taman Lingkungan. Vegetasi tanaman yang di tanam sesuai persetujuan Pemerintah Daerah dan dilaksanakan sesuai dengan Masterplan RTH. 	Mengacu pada Permen PU No. 5/PRT/M/2008 Tentang Pedoman Penyediaan dan Pemanfaatan RTH di Kawasan Perkotaan.
01194	PERTANIAN PEMBIBITAN TANAMAN BUNGA	T2	-	-	-	-	-	-	-	-	-	-	-	Ketentuan Terbatas : <ul style="list-style-type: none"> Luas lahan dibatasi maksimal 20% dari luas zona Taman Lingkungan. Vegetasi tanaman yang di tanam sesuai persetujuan Pemerintah Daerah dan dilaksanakan sesuai dengan Masterplan RTH. 		

KODE	KLASIFIKASI KEGIATAN	ITBX	Ketentuan Intensitas Pemanfaatan Ruang			Ketentuan Tata Bangunan							Sarana Dan Prasarana Minimum	Ketentuan Teknis	Pedoman Standar Teknis
			KDB (MAX)	KLB (MAX)	KDH (MIN)	GSS (M)	GSB (MIN)								
							AS (M)	KP (M)	KS (M)	LP (M)	LS (M)	L (M)			
01199	PERTANIAN TANAMAN SEMUSIM LAINNYA YTDL	T2	-	-	-	-	-	-	-	-	-	-	-	<p>Ketentuan Terbatas :</p> <ul style="list-style-type: none"> • Luas lahan dibatasi maksimal 20% dari luas zona Taman Lingkungan. • Vegetasi tanaman yang di tanam sesuai persetujuan Pemerintah Daerah dan dilaksanakan sesuai dengan Masterplan RTH. 	
01301	PERTANIAN TANAMAN HIAS	T2	-	-	-	-	-	-	-	-	-	-	<p>Ketentuan Terbatas :</p> <ul style="list-style-type: none"> • Luas lahan dibatasi maksimal 20% dari luas zona Taman Lingkungan. • Vegetasi tanaman yang di tanam sesuai persetujuan Pemerintah Daerah dan dilaksanakan sesuai dengan Masterplan RTH. 		
81300	AKTIVITAS PERAWATAN DAN PEMELIHARAAN TAMAN	I	-	-	-	-	-	-	-	-	-	-	-		Memenuhi standar K3 (Kesehatan dan Keselamatan Kerja)

KODE	KLASIFIKASI KEGIATAN	ITBX	Ketentuan Intensitas Pemanfaatan Ruang			Ketentuan Tata Bangunan							Sarana Dan Prasarana Minimum	Ketentuan Teknis	Pedoman Standar Teknis
			KDB (MAX)	KLB (MAX)	KDH (MIN)	GSS (M)	GSB (MIN)								
							AS (M)	KP (M)	KS (M)	LP (M)	LS (M)	L (M)			
91025	TAMAN BUDAYA	I	5%	0,05	80%	S : 10 D : 50	23	17	12	10	9	9	<ul style="list-style-type: none"> Jalur pejalan kaki dengan bahan resap air, dilengkapi fasilitas pejalan kaki seperti lampu jalan, bangku jalan, fasilitas penyeberangan dan jalur hijau; Tempat sampah berupa bin plastik atau tong sampah, yang sudah dipisahkan antara sampah organik dan anorganik, tipe tidak tertanam (dapat diangkat), dan harus memiliki tutup WC Umum, Mushola Tersedianya lahan parkir yang memadai 		
93232	TAMAN REKREASI/TAMAN WISATA	T1,T2	5%	0,05	80%	S : 10 D : 50	23	17	12	10	9	9	<ul style="list-style-type: none"> Dilengkapi ruang terbuka (Lapangan) Penyediaan Tempat Sampah Sementara Tersedia lahan parkir Tersedia Jaringan Listrik, Air Bersih, Jaringan Telekomunikasi (Termasuk Koneksi Internet) Penyediaan Jalur Pejalan Kaki dan Difabel Penyediaan Jalur Sepeda 	Ketentuan Terbatas : <ul style="list-style-type: none"> Luas lahan dibatasi maksimal 20% dari luas zona Taman Lingkungan. Penyediaan ruang terbuka dengan material resap air. Kegiatan rekreasi terbatas dalam waktu operasional pada jam 09.00 – 19.00 	

VII. Ketentuan...

VII. Ketentuan Teknis Zona Taman RW (RTH-5)

KODE	KLASIFIKASI KEGIATAN	ITBX	Ketentuan Intensitas Pemanfaatan Ruang			Ketentuan Tata Bangunan							Sarana Dan Prasarana Minimum	Ketentuan Teknis	Pedoman Standar Teknis	
			KDB (MAX)	KLB (MAX)	KDH (MIN)	GSS (M)	GSB (MIN)					L (M)				
							AS (M)	KP (M)	KS (M)	LP (M)	LS (M)					
01193	PERTANIAN TANAMAN BUNGA	T2	-	-	-	-	-	-	-	-	-	-	-	1) Sarana <ul style="list-style-type: none"> Akses jalan dengan kriteria resapan air 2) Prasarana <ul style="list-style-type: none"> Penyediaan tanggul, pintu air dan stasiun pompa. Jalur pipa gas , air minum , listrik, dan telekomunikasi dibawah tanah. 	Ketentuan Terbatas : <ul style="list-style-type: none"> Luas lahan dibatasi maksimal 20% dari luas zona Taman RW. Vegetasi yang di tanam sesuai persetujuan Pemerintah Daerah dan dilaksanakan sesuai dengan Masterplan RTH. 	Mengacu pada Permen PU No. 5/PRT/M/2008 Tentang Pedoman Penyediaan dan Pemanfaatan RTH di Kawasan Perkotaan.
01194	PERTANIAN PEMBIBITAN TANAMAN BUNGA	T2	-	-	-	-	-	-	-	-	-	-	Ketentuan Terbatas : <ul style="list-style-type: none"> Luas lahan dibatasi maksimal 20% dari luas zona Taman RW. Vegetasi yang di tanam sesuai persetujuan Pemerintah Daerah dan dilaksanakan sesuai dengan Masterplan RTH. 			
01199	PERTANIAN TANAMAN SEMUSIM LAINNYA YTDL	T2	-	-	-	-	-	-	-	-	-	-	Ketentuan Terbatas : <ul style="list-style-type: none"> Luas lahan dibatasi maksimal 20% dari luas zona Taman RW. Vegetasi yang di tanam sesuai persetujuan Pemerintah Daerah dan dilaksanakan sesuai dengan Masterplan RTH. 			

KODE	KLASIFIKASI KEGIATAN	ITBX	Ketentuan Intensitas Pemanfaatan Ruang			Ketentuan Tata Bangunan							Sarana Dan Prasarana Minimum	Ketentuan Teknis	Pedoman Standar Teknis
			KDB (MAX)	KLB (MAX)	KDH (MIN)	GSS (M)	GSB (MIN)					L (M)			
							AS (M)	KP (M)	KS (M)	LP (M)	LS (M)				
01283	PERTANIAN CABAI	T2	-	-	-	-	-	-	-	-	-	-	-	<p>Ketentuan Terbatas :</p> <ul style="list-style-type: none"> • Luas lahan dibatasi maksimal 20% dari luas zona Taman RW. • Dilakukan melalui kerjasama dengan Pemerintah Daerah. <p>Ketentuan Terbatas :</p> <ul style="list-style-type: none"> • Luas lahan dibatasi maksimal 20% dari luas zona Taman RW. • Vegetasi yang di tanam sesuai persetujuan Pemerintah Daerah dan dilaksanakan sesuai dengan Masterplan RTH. <p>Ketentuan Terbatas :</p> <ul style="list-style-type: none"> • Luas lahan dibatasi maksimal 20% dari luas zona Taman RW. • Vegetasi yang di tanam sesuai persetujuan Pemerintah Daerah dan dilaksanakan sesuai dengan Masterplan RTH. 	
01284	PERKEBUNAN TANAMAN AROMATIK/PENYEGAR	T2	-	-	-	-	-	-	-	-	-	-			
01285	PERTANIAN TANAMAN OBAT ATAU BIOFARMAKA RIMPANG	T2	-	-	-	-	-	-	-	-	-	-			

01286. PERTANIAN ...

KODE	KLASIFIKASI KEGIATAN	ITBX	Ketentuan Intensitas Pemanfaatan Ruang			Ketentuan Tata Bangunan							Sarana Dan Prasarana Minimum	Ketentuan Teknis	Pedoman Standar Teknis
			KDB (MAX)	KLB (MAX)	KDH (MIN)	GSS (M)	GSB (MIN)					L (M)			
							AS (M)	KP (M)	KS (M)	LP (M)	LS (M)				
01286	PERTANIAN TANAMAN OBAT ATAU BIOFARMAKA NON RIMPANG	T2	-	-	-	-	-	-	-	-	-	-	-	<p>Ketentuan Terbatas :</p> <ul style="list-style-type: none"> • Luas lahan dibatasi maksimal 20% dari luas zona Taman RW. • Vegetasi yang di tanam sesuai persetujuan Pemerintah Daerah dan dilaksanakan sesuai dengan Masterplan RTH. <p>Ketentuan Terbatas :</p> <ul style="list-style-type: none"> • Luas lahan dibatasi maksimal 20% dari luas zona Taman RW. • Vegetasi yang di tanam sesuai persetujuan Pemerintah Daerah dan dilaksanakan sesuai dengan Masterplan RTH. <p>Ketentuan Terbatas :</p> <ul style="list-style-type: none"> • Luas lahan dibatasi maksimal 20% dari luas zona Taman RW. • Vegetasi yang di tanam sesuai persetujuan Pemerintah Daerah dan dilaksanakan sesuai dengan Masterplan RTH. 	
01289	PERTANIAN TANAMAN REMPAH-REMPAH, AROMATIK/PENYEGAR, DAN OBAT LAINNYA	T2	-	-	-	-	-	-	-	-	-	-			
01301	PERTANIAN TANAMAN HIAS	T2	-	-	-	-	-	-	-	-	-	-			
81300	AKTIVITAS PERAWATAN DAN PEMELIHARAAN TAMAN	I	-	-	-	-	-	-	-	-	-	-		Memenuhi standar K3 (Kesehatan dan Keselamatan Kerja)	

VIII. Ketentuan...

VIII. Ketentuan Teknis Zona Taman RT (RTH-6)

KODE	KLASIFIKASI KEGIATAN	ITBX	Ketentuan Intensitas Pemanfaatan Ruang			Ketentuan Tata Bangunan							Sarana Dan Prasarana Minimum	Ketentuan Teknis	Pedoman Standar Teknis	
			KDB (MAX)	KLB (MAX)	KDH (MIN)	GSS (M)	GSB (MIN)									
							AS (M)	KP (M)	KS (M)	LP (M)	LS (M)	L (M)				
01193	PERTANIAN TANAMAN BUNGA	T2	-	-	-	-	-	-	-	-	-	-	-	1) Sarana <ul style="list-style-type: none"> Akses jalan dengan kriteria resapan air 2) Prasarana <ul style="list-style-type: none"> Penyediaan tanggul, pintu air dan stasiun pompa. Jalur pipa gas , air minum , listrik, dan telekomunikasi dibawah tanah. 	Ketentuan Terbatas : <ul style="list-style-type: none"> Luas lahan dibatasi maksimal 20% dari luas zona Taman RT. Vegetasi yang di tanam sesuai persetujuan Pemerintah Daerah dan dilaksanakan sesuai dengan Masterplan RTH. 	Mengacu pada Permen PU No. 5/PRT/M/2008 Tentang Pedoman Penyediaan dan Pemanfaatan RTH di Kawasan Perkotaan.
01194	PERTANIAN PEMBIBITAN TANAMAN BUNGA	T2	-	-	-	-	-	-	-	-	-	-	Ketentuan Terbatas : <ul style="list-style-type: none"> Luas lahan dibatasi maksimal 20% dari luas zona Taman RT. Vegetasi yang di tanam sesuai persetujuan Pemerintah Daerah dan dilaksanakan sesuai dengan Masterplan RTH. 			

01199. PERTANIAN ...

KODE	KLASIFIKASI KEGIATAN	ITBX	Ketentuan Intensitas Pemanfaatan Ruang			Ketentuan Tata Bangunan							Sarana Dan Prasarana Minimum	Ketentuan Teknis	Pedoman Standar Teknis	
			KDB (MAX)	KLB (MAX)	KDH (MIN)	GSS (M)	GSB (MIN)									
							AS (M)	KP (M)	KS (M)	LP (M)	LS (M)	L (M)				
01199	PERTANIAN TANAMAN SEMUSIM LAINNYA YTDL	T2	-	-	-	-	-	-	-	-	-	-	-		Ketentuan Terbatas : <ul style="list-style-type: none"> • Luas lahan dibatasi maksimal 20% dari luas zona Taman RT. • Vegetasi yang di tanam sesuai persetujuan Pemerintah Daerah dan dilaksanakan sesuai dengan Masterplan RTH. 	
01283	PERTANIAN CABAI	T2	-	-	-	-	-	-	-	-	-	-	Ketentuan Terbatas : <ul style="list-style-type: none"> • Luas lahan dibatasi maksimal 20% dari luas zona Taman RT. • Vegetasi yang di tanam sesuai persetujuan Pemerintah Daerah dan dilaksanakan sesuai dengan Masterplan RTH. 			
01284	PERKEBUNAN TANAMAN AROMATIK/PENYEGAR	T2	-	-	-	-	-	-	-	-	-	-	Ketentuan Terbatas : <ul style="list-style-type: none"> • Luas lahan dibatasi maksimal 20% dari luas zona Taman RT. • Vegetasi yang di tanam sesuai persetujuan Pemerintah Daerah dan dilaksanakan sesuai dengan Masterplan RTH. 			

01285. PERTANIAN ...

KODE	KLASIFIKASI KEGIATAN	ITBX	Ketentuan Intensitas Pemanfaatan Ruang			Ketentuan Tata Bangunan							Sarana Dan Prasarana Minimum	Ketentuan Teknis	Pedoman Standar Teknis
			KDB (MAX)	KLB (MAX)	KDH (MIN)	GSS (M)	GSB (MIN)								
							AS (M)	KP (M)	KS (M)	LP (M)	LS (M)	L (M)			
01285	PERTANIAN TANAMAN OBAT ATAU BIOFARMAKA RIMPANG	T2	-	-	-	-	-	-	-	-	-	-	-	Ketentuan Terbatas : <ul style="list-style-type: none"> • Luas lahan dibatasi maksimal 20% dari luas zona Taman RT. • Vegetasi yang di tanam sesuai persetujuan Pemerintah Daerah dan dilaksanakan sesuai dengan Masterplan RTH. 	
01286	PERTANIAN TANAMAN OBAT ATAU BIOFARMAKA NON RIMPANG	T2	-	-	-	-	-	-	-	-	-	-	Ketentuan Terbatas : <ul style="list-style-type: none"> • Luas lahan dibatasi maksimal 20% dari luas zona Taman RT. • Vegetasi yang di tanam sesuai persetujuan Pemerintah Daerah dan dilaksanakan sesuai dengan Masterplan RTH. 		

01289. PERTANIAN ...

KODE	KLASIFIKASI KEGIATAN	ITBX	Ketentuan Intensitas Pemanfaatan Ruang			Ketentuan Tata Bangunan							Sarana Dan Prasarana Minimum	Ketentuan Teknis	Pedoman Standar Teknis	
			KDB (MAX)	KLB (MAX)	KDH (MIN)	GSS (M)	GSB (MIN)									
							AS (M)	KP (M)	KS (M)	LP (M)	LS (M)	L (M)				
01289	PERTANIAN TANAMAN REMPAH-REMPAH, AROMATIK/PENYEGAR, DAN OBAT LAINNYA	T2	-	-	-	-	-	-	-	-	-	-	-		Ketentuan Terbatas : <ul style="list-style-type: none"> • Luas lahan dibatasi maksimal 20% dari luas zona Taman RT. • Vegetasi yang di tanam sesuai persetujuan Pemerintah Daerah dan dilaksanakan sesuai dengan Masterplan RTH. 	
01301	PERTANIAN TANAMAN HIAS	T2	-	-	-	-	-	-	-	-	-	-	Ketentuan Terbatas : <ul style="list-style-type: none"> • Luas lahan dibatasi maksimal 20% dari luas zona Taman RT. • Vegetasi yang di tanam sesuai persetujuan Pemerintah Daerah dan dilaksanakan sesuai dengan Masterplan RTH. 			
81300	AKTIVITAS PERAWATAN DAN PEMELIHARAAN TAMAN	I	-	-	-	-	-	-	-	-	-	-			Memenuhi standar K3 (Kesehatan dan Keselamatan Kerja)	

IX. Ketentuan...

IX. Ketentuan Teknis Zona Pemakaman (RTH-7)

KODE	KLASIFIKASI KEGIATAN	ITBX	Ketentuan Intensitas Pemanfaatan Ruang			Ketentuan Tata Bangunan							Sarana Dan Prasarana Minimum	Ketentuan Teknis	Pedoman Standar Teknis
			KDB (MAX)	KLB (MAX)	KDH (MIN)	GSS (M)	GSB (MIN)								
							AS (M)	KP (M)	KS (M)	LP (M)	LS (M)	L (M)			
96910	AKTIVITAS PEMAKAMAN DAN KEGIATAN YBDI	I	-	-	-	S : 10 D : 50	23	17	12	10	9	9	<ul style="list-style-type: none"> Jalur pejalan kaki dengan bahan resap air, dilengkapi fasilitas pejalan kaki seperti lampu jalan, bangku jalan, fasilitas penyeberangan dan jalur hijau; Tempat sampah berupa bin plastik atau tong sampah, yang sudah dipisahkan antara sampah organik dan anorganik, tipe tidak tertanam (dapat diangkat), dan harus memiliki tutup WC Umum, Mushola Tersedianya lahan parkir yang memadai 	-	

X. Ketentuan...

X. KETENTUAN TEKNIS ZONA RUMAH KEPADATAN TINGGI (R-2)

KODE	KLASIFIKASI KEGIATAN	ITBX	Ketentuan Intensitas Pemanfaatan Ruang			Ketentuan Tata Bangunan							Sarana Dan Prasarana Minimum	Ketentuan Teknis	Pedoman Standar Teknis
			KDB (MAX)	KLB (MAX)	KDH (MIN)	GSS (M)	GSB (MIN)								
							AS (M)	KP (M)	KS (M)	LP (M)	LS (M)	L (M)			
41011 A	KONSTRUKSI GEDUNG HUNIAN RUMAH TINGGAL	I	60%	1,8	10%	S : 10 D : 50	23	17	12	10	9	9	<ul style="list-style-type: none"> • Penyediaan Jaringan Listrik, Air Bersih, Jaringan Telekomunikasi • Penyediaan tempat penampungan sampah sementara (TPS) • Menyediakan lubang biopori 		-
41011B	KONSTRUKSI GEDUNG HUNIAN PERUMAHAN	I	60%	1,8	10%	S : 10 D : 50	23	17	12	10	9	9	<ul style="list-style-type: none"> • Penyediaan Penerangan Jalan Umum • Penyediaan septictank komunal • Penyediaan cadangan tanah makam • Penyediaan hidran • Penyediaan Jaringan Listrik, Air Bersih, Jaringan Telekomunikasi • Penyediaan tempat penampungan sampah sementara (TPS) 	<ul style="list-style-type: none"> • Kavling efektif maksimal 60% • PSU Minimal 40% • Lebar jaringan jalan minimal 6 meter • Jaringan drainase utama perumahan terhubung dengan jaringan drainase sekunder perkotaan • Penyediaan RTH publik minimal 15% • Penyediaan lahan parkir 	
41011C	KONSTRUKSI GEDUNG HUNIAN RUMAH SUSUN	T3	60%	4	10%	S : 10 D : 50	23	17	12	10	9	9	<ul style="list-style-type: none"> • Penyediaan Jaringan Listrik, Air Bersih, Jaringan Telekomunikasi • Penyediaan tempat penampungan sampah sementara (TPS) • Menyediakan lubang biopori 	<p>Ketentuan Terbatas :</p> <ul style="list-style-type: none"> • Terbatas hanya di lokasi blok A.5, A.7, dan A.8 	

KODE	KLASIFIKASI KEGIATAN	ITBX	Ketentuan Intensitas Pemanfaatan Ruang			Ketentuan Tata Bangunan							Sarana Dan Prasarana Minimum	Ketentuan Teknis	Pedoman Standar Teknis
			KDB (MAX)	KLB (MAX)	KDH (MIN)	GSS (M)	GSB (MIN)								
							AS (M)	KP (M)	KS (M)	LP (M)	LS (M)	L (M)			
41014	KONSTRUKSI GEDUNG PERBELANJAAN	T3	60%	2,4	20%	S : 10 D : 50	23	17	12	10	9	9	<ul style="list-style-type: none"> • Penyediaan Tempat Sampah Sementara • Penyediaan lahan parkir • Penyediaan Jaringan Listrik, Air Bersih, Air Limbah dan Jaringan Telekomunikasi (Termasuk Koneksi Internet) • Penyediaan Jalur Pejalan Kaki dan Difabel 	<p>Ketentuan Terbatas :</p> <ul style="list-style-type: none"> • Terbatas pada area komersil dan sesuai dengan siteplan 	
41015	KONSTRUKSI GEDUNG KESEHATAN	T3	60%	2,4	20%	S : 10 D : 50	23	17	12	10	9	9	<ul style="list-style-type: none"> • Penyediaan Ruang Penanganan Darurat • Penyediaan Tempat Sampah Sementara • Penyediaan lahan parkir • Penyediaan Jaringan Listrik, Air Bersih, Air Limbah dan Jaringan Telekomunikasi (Termasuk Koneksi Internet) • Penyediaan Jalur Pejalan Kaki dan Difabel 	<p>Ketentuan Terbatas :</p> <ul style="list-style-type: none"> • Terbatas pada lahan yang telah memiliki izin lokasi tetapi belum melakukan pembangunan. • Pembangunan sesuai dengan siteplan. 	

41016. KONSTRUKSI ...

KODE	KLASIFIKASI KEGIATAN	ITBX	Ketentuan Intensitas Pemanfaatan Ruang			Ketentuan Tata Bangunan							Sarana Dan Prasarana Minimum	Ketentuan Teknis	Pedoman Standar Teknis
			KDB (MAX)	KLB (MAX)	KDH (MIN)	GSS (M)	GSB (MIN)								
							AS (M)	KP (M)	KS (M)	LP (M)	LS (M)	L (M)			
41016	KONSTRUKSI GEDUNG PENDIDIKAN	T3	60%	2,4	20%	S : 10 D : 50	23	17	12	10	9	9	<ul style="list-style-type: none"> Dilengkapi ruang terbuka (Lapangan) Penyediaan Tempat Sampah Sementara Penyediaan lahan parkir Penyediaan Jaringan Listrik, Air Bersih, Jaringan Telekomunikasi (Termasuk Koneksi Internet) Penyediaan Jalur Pejalan Kaki dan Difabel Penyediaan Jalur Sepeda 	Ketentuan Terbatas : <ul style="list-style-type: none"> Terbatas pada lahan yang telah memiliki izin lokasi tetapi belum melakukan pembangunan. Pembangunan sesuai dengan siteplan. 	
42101	KONSTRUKSI BANGUNAN SIPIL JALAN	I	-	-	-	-	-	-	-	-	-	-	<ul style="list-style-type: none"> Penyediaan Jalur Pejalan Kaki Dilengkapi PJU dan Rambu Lalu Lintas 	-	
42102	KONSTRUKSI BANGUNAN SIPIL JEMBATAN, JALAN LAYANG, FLY OVER, DAN UNDERPASS	B1	-	-	-	S : 10 D : 50	-	-	-	-	-	-	<ul style="list-style-type: none"> Penyediaan Jalur Pejalan Kaki Dilengkapi PJU dan Rambu Lalu Lintas 	<ul style="list-style-type: none"> Ketentuan Bersyarat : Menyusun dokumen AMDAL 	-
42103	KONSTRUKSI JALAN REL	B1	-	-	-	S : 10 D : 50	-	-	-	-	-	-	<ul style="list-style-type: none"> Penyediaan Palang Pintu Lintasan Kereta Penyediaan Pagar Pembatas 	<ul style="list-style-type: none"> Ketentuan Bersyarat : Menyusun dokumen AMDAL 	-
42104	KONSTRUKSI TEROWONGAN	B1	-	-	-	S : 10 D : 50	-	-	-	-	-	-	<ul style="list-style-type: none"> Dilengkapi Rambu Pengaman 	<ul style="list-style-type: none"> Ketentuan Bersyarat : Menyusun dokumen AMDAL 	-

KODE	KLASIFIKASI KEGIATAN	ITBX	Ketentuan Intensitas Pemanfaatan Ruang			Ketentuan Tata Bangunan							Sarana Dan Prasarana Minimum	Ketentuan Teknis	Pedoman Standar Teknis
			KDB (MAX)	KLB (MAX)	KDH (MIN)	GSS (M)	GSB (MIN)								
							AS (M)	KP (M)	KS (M)	LP (M)	LS (M)	L (M)			
42201	KONSTRUKSI JARINGAN IRIGASI DAN DRAINASE	I	-	-	-	S : 10 D : 50	-	-	-	-	-	-	• Konstruksi Tertutup	-	-
42202	KONSTRUKSI BANGUNAN SIPIL PENGOLAHAN AIR BERSIH	I	30%	0,3	80%	S : 10 D : 50	-	23	17	12	10	9	• Penyediaan Tempat Sampah Sementara • Penyediaan lahan parkir • Penyediaan Jaringan Listrik dan Air Bersih	-	-
42203	KONSTRUKSI BANGUNAN SIPIL PRASARANA DAN SARANA SISTEM PENGOLAHAN LIMBAH PADAT, CAIR, DAN GAS	I	30%	0,3	80%	S : 10 D : 50	-	23	17	12	10	9	• Penyediaan Tempat Sampah Sementara • Penyediaan lahan parkir • Penyediaan Jaringan Listrik dan Air Bersih	-	-
42204	KONSTRUKSI BANGUNAN SIPIL ELEKTRIKAL	T3	-	-	-	-	-	-	-	-	-	-	-	Ketentuan Terbatas : Terbatas pada jaringan distribusi listrik	-
42206	KONSTRUKSI SENTRAL TELEKOMUNIKASI	T3	-	-	-	-	-	-	-	-	-	-	-	Ketentuan Terbatas : Terbatas pada jaringan distribusi telekomunikasi	-
42207	PEMBUATAN/PENGEBORAN SUMUR AIR TANAH	T3	-	-	-	-	-	-	-	-	-	-	-	Ketentuan Terbatas : Terbatas untuk kepentingan domestik	-

KODE	KLASIFIKASI KEGIATAN	ITBX	Ketentuan Intensitas Pemanfaatan Ruang			Ketentuan Tata Bangunan							Sarana Dan Prasarana Minimum	Ketentuan Teknis	Pedoman Standar Teknis				
			KDB (MAX)	KLB (MAX)	KDH (MIN)	GSS (M)	GSB (MIN)												
							AS (M)	KP (M)	KS (M)	LP (M)	LS (M)	L (M)							
42209	KONSTRUKSI JARINGAN IRIGASI, KOMUNIKASI, DAN LIMBAH LAINNYA	T3	-	-	-	-	-	-	-	-	-	-	-	-	-	-	-	Ketentuan Terbatas : Terbatas untuk kepentingan domestik	-
42918	KONSTRUKSI BANGUNAN SIPIL FASILITAS OLAH RAGA	T2	60%	2,4	20%	S : 10 D : 50	23	17	12	10	9	9	<ul style="list-style-type: none"> Dilengkapi ruang terbuka (Lapangan) Penyediaan Tempat Sampah Sementara Penyediaan lahan parkir Penyediaan Jaringan Listrik dan Air Bersih Penyediaan Jalur Pejalan Kaki dan Difabel Penyediaan Jalur Sepeda 	Ketentuan Terbatas : Terbatas pada bangunan yang sudah ada dan atau sebagai bagian dari fasilitas olahraga.	-				
43110	PEMBONGKARAN	I	-	-	-	-	-	-	-	-	-	-	<ul style="list-style-type: none"> Dilengkapi Pagar Penutup Konstruksi Dilengkapi Papan Peringatan 	-	-				
43120	PENYIAPAN LAHAN	I	-	-	-	-	-	-	-	-	-	-	<ul style="list-style-type: none"> Dilengkapi Pagar Penutup Konstruksi Dilengkapi Papan Peringatan 	-	-				
43211	INSTALASI LISTRIK	I	-	-	-	-	-	-	-	-	-	-	-	-	-	-	-	-	
43212	INSTALASI TELEKOMUNIKASI	I	-	-	-	-	-	-	-	-	-	-	-	-	-	-	-	Memenuhi Keselamatan Kerja (K3)	

KODE	KLASIFIKASI KEGIATAN	ITBX	Ketentuan Intensitas Pemanfaatan Ruang			Ketentuan Tata Bangunan							Sarana Dan Prasarana Minimum	Ketentuan Teknis	Pedoman Standar Teknis
			KDB (MAX)	KLB (MAX)	KDH (MIN)	GSS (M)	GSB (MIN)								
							AS (M)	KP (M)	KS (M)	LP (M)	LS (M)	L (M)			
43213	INSTALASI ELEKTRONIKA	I	-	-	-	-	-	-	-	-	-	-			
43221	INSTALASI SALURAN AIR (PLAMBING)	I	-	-	-	-	-	-	-	-	-	-			
43222	INSTALASI PEMANAS DAN GEOTERMAL	I	-	-	-	-	-	-	-	-	-	-			
43223	INSTALASI MINYAK DAN GAS	I	-	-	-	-	-	-	-	-	-	-			
43224	INSTALASI PENDINGIN DAN VENTILASI UDARA	I	-	-	-	-	-	-	-	-	-	-			
43291	INSTALASI MEKANIKAL	I	-	-	-	-	-	-	-	-	-	-			
43301	PENGERJAAN PEMASANGAN KACA DAN ALUMUNIUM	I	-	-	-	-	-	-	-	-	-	-			
43302	PENGERJAAN LANTAI, DINDING, PERALATAN SANITER DAN PLAFON	I	-	-	-	-	-	-	-	-	-	-			

43303. PENGECATAN...

KODE	KLASIFIKASI KEGIATAN	ITBX	Ketentuan Intensitas Pemanfaatan Ruang			Ketentuan Tata Bangunan							Sarana Dan Prasarana Minimum	Ketentuan Teknis	Pedoman Standar Teknis	
			KDB (MAX)	KLB (MAX)	KDH (MIN)	GSS (M)	GSB (MIN)									
							AS (M)	KP (M)	KS (M)	LP (M)	LS (M)	L (M)				
43303	PENGECATAN	I	-	-	-	-	-	-	-	-	-	-	-			
43304	DEKORASI INTERIOR	I	-	-	-	-	-	-	-	-	-	-	-			
43305	DEKORASI EKSTERIOR	I	-	-	-	-	-	-	-	-	-	-	-			
43309	PENYELESAIAN KONSTRUKSI BANGUNAN LAINNYA	I	-	-	-	-	-	-	-	-	-	-	-			
43901	PEMASANGAN PONDASI DAN TIANG PANCANG	I	-	-	-	-	-	-	-	-	-	-	-			
43902	PEMASANGAN PERANCAH (STEIGER)	I	-	-	-	-	-	-	-	-	-	-	-			
43903	PEMASANGAN RANGKA DAN ATAP/ROOF COVERING	I	-	-	-	-	-	-	-	-	-	-	-			
43904	PEMASANGAN KERANGKA BAJA	I	-	-	-	-	-	-	-	-	-	-	-			

KODE	KLASIFIKASI KEGIATAN	ITBX	Ketentuan Intensitas Pemanfaatan Ruang			Ketentuan Tata Bangunan							Sarana Dan Prasarana Minimum	Ketentuan Teknis	Pedoman Standar Teknis	
			KDB (MAX)	KLB (MAX)	KDH (MIN)	GSS (M)	GSB (MIN)									
							AS (M)	KP (M)	KS (M)	LP (M)	LS (M)	L (M)				
52214	AKTIVITAS PERPARKIRAN DI BADAN JALAN (ON STREET PARKING)	T1	-	-	-	-	-	-	-	-	-	-	-	-	Ketentuan Terbatas : <ul style="list-style-type: none"> Kegiatan parkir terbatas dalam waktu operasional pada jam 08.00 – 19.00 	-
52215	AKTIVITAS PERPARKIRAN DI LUAR BADAN JALAN (OFF STREET PARKING)	I	-	-	-	-	-	-	-	-	-	-	-	-	-	-
52219	AKTIVITAS PENUNJANG ANGKUTAN DARAT LAINNYA	T3	60%	0,6	20%	S : 10 D : 50	-	-	-	-	-	-	-	-	Ketentuan Terbatas : <ul style="list-style-type: none"> Hanya terbatas pada halte angkutan umum. 	-
56290	PENYEDIAAN JASA BOGA PERIODE TERTENTU	T2	60%	2,4	15%	S : 10 D : 50	23	17	12	10	9	9	-	Ketentuan Terbatas : <ul style="list-style-type: none"> Kegiatan ini dibatasi luasan 20% dari bangunan rumah 	-	
56303	RUMAH MINUM/KAFFE	T2	60%	2,4	15%	S : 10 D : 50	23	17	12	10	9	9	<ul style="list-style-type: none"> Penyediaan Tempat Sampah Sementara Penyediaan lahan parkir Penyediaan Jaringan Listrik, Air Bersih, Jaringan Telekomunikasi (Termasuk Koneksi Internet) 	Ketentuan Terbatas : <ul style="list-style-type: none"> Terbatas pada bangunan yang sesuai siteplan perumahan berada pada area komersil. 	-	

KODE	KLASIFIKASI KEGIATAN	ITBX	Ketentuan Intensitas Pemanfaatan Ruang			Ketentuan Tata Bangunan							Sarana Dan Prasarana Minimum	Ketentuan Teknis	Pedoman Standar Teknis
			KDB (MAX)	KLB (MAX)	KDH (MIN)	GSS (M)	GSB (MIN)								
							AS (M)	KP (M)	KS (M)	LP (M)	LS (M)	L (M)			
56304	KEDAI MINUMAN	T2	60%	2,4	15%	S : 10 D : 50	23	17	12	10	9	9		Ketentuan Terbatas : • Terbatas pada bangunan yang sesuai siteplan perumahan berada pada area komersil.	-
56305	RUMAH/KEDAI OBAT TRADISIONAL	T2	60%	2,4	15%	S : 10 D : 50	23	17	12	10	9	9		Ketentuan Terbatas : • Terbatas pada bangunan yang sesuai siteplan perumahan berada pada area komersil.	-
56306	PENYEDIAAN MINUMAN KELILING/TEMPAT TIDAK TETAP	T1	-	-	-	-	-	-	-	-	-	-	-	Ketentuan Terbatas : • Kegiatan perdagangan terbatas pada waktu operasional jam 08.00 - 21.00.	-
68111	REAL ESTAT YANG DIMILIKI SENDIRI ATAU DISEWA	T3	70%	3,5	10%	S : 10 D : 50	23	17	12	10	9	9	• Penyediaan RTH publik • Penyediaan Jaringan Listrik, Air Bersih, Jaringan Telekomunikasi	Ketentuan Terbatas : • Terbatas pada bangunan hunian atau bangunan non hunian yang sesuai dengan siteplan perumahan.	-
68200	REAL ESTAT ATAS DASAR BALAS JASA (FEE) ATAU KONTRAK	T3	70%	3,5	10%	S : 10 D : 50	23	17	12	10	9	9	• Penyediaan lahan tempat penampungan sampah sementara (TPS) • Menyediakan lubang biopori		-

KODE	KLASIFIKASI KEGIATAN	ITBX	Ketentuan Intensitas Pemanfaatan Ruang			Ketentuan Tata Bangunan							Sarana Dan Prasarana Minimum	Ketentuan Teknis	Pedoman Standar Teknis
			KDB (MAX)	KLB (MAX)	KDH (MIN)	GSS (M)	GSB (MIN)								
							AS (M)	KP (M)	KS (M)	LP (M)	LS (M)	L (M)			
85111	PENDIDIKAN DASAR/IBTIDAIYAH PEMERINTAH	T3	60%	2,4	20%	S : 10 D : 50	23	17	12	10	9	9	<ul style="list-style-type: none"> Dilengkapi ruang terbuka (Lapangan) Penyediaan Tempat Sampah Sementara Penyediaan lahan parkir Penyediaan Jaringan Listrik, Air Bersih, Jaringan Telekomunikasi (Termasuk Koneksi Internet) Penyediaan Jalur Pejalan Kaki dan Difabel Penyediaan Jalur Sepeda 	<p>Ketentuan Terbatas :</p> <ul style="list-style-type: none"> Terbatas pada lokasi PSU sesuai siteplan perumahan. Terbatas pada bangunan yang sudah ada dan atau bagian dari fasilitas pendidikan yang sudah ada. 	
85112	PENDIDIKAN MENENGAH PERTAMA/TSANAWIYAH PEMERINTAH	T3	60%	2,4	20%	S : 10 D : 50	23	17	12	10	9	9			
85121	PENDIDIKAN DASAR/IBTIDAIYAH SWASTA	T3	60%	2,4	20%	S : 10 D : 50	23	17	12	10	9	9			
85122	PENDIDIKAN MENENGAH PERTAMA/TSANAWIYAH SWASTA	T3	60%	2,4	20%	S : 10 D : 50	23	17	12	10	9	9			
85131	PENDIDIKAN TAMAN KANAK-KANAK PEMERINTAH	T3	60%	2,4	20%	S : 10 D : 50	23	17	12	10	9	9			
85132	PENDIDIKAN TAMAN KANAK-KANAK SWASTA/RAUDATUL ATHFAL/BUSTANUL ATHFAL	T3	60%	2,4	20%	S : 10 D : 50	23	17	12	10	9	9			

KODE	KLASIFIKASI KEGIATAN	ITBX	Ketentuan Intensitas Pemanfaatan Ruang			Ketentuan Tata Bangunan							Sarana Dan Prasarana Minimum	Ketentuan Teknis	Pedoman Standar Teknis
			KDB (MAX)	KLB (MAX)	KDH (MIN)	GSS (M)	GSB (MIN)								
							AS (M)	KP (M)	KS (M)	LP (M)	LS (M)	L (M)			
85133	PENDIDIKAN KELOMPOK BERMAIN	T3	60%	2,4	20%	S : 10 D : 50	23	17	12	10	9	9			
85134	PENDIDIKAN TAMAN PENITIPAN ANAK	T3	60%	2,4	20%	S : 10 D : 50	23	17	12	10	9	9			
85135	PENDIDIKAN TAMAN KANAK-KANAK LUAR BIASA	T3	60%	2,4	20%	S : 10 D : 50	23	17	12	10	9	9			
85139	PENDIDIKAN ANAK USIA DINI SEJENIS LAINNYA	T3	60%	2,4	20%	S : 10 D : 50	23	17	12	10	9	9			
85141	SATUAN PENDIDIKAN KERJASAMA KELOMPOK BERMAIN	T3	60%	2,4	20%	S : 10 D : 50	23	17	12	10	9	9			
85142	SATUAN PENDIDIKAN KERJASAMA TAMAN KANAK-KANAK	T3	60%	2,4	20%	S : 10 D : 50	23	17	12	10	9	9			
85143	SATUAN PENDIDIKAN KERJASAMA PENDIDIKAN DASAR	T3	60%	2,4	20%	S : 10 D : 50	23	17	12	10	9	9			

85144. SATUAN ...

KODE	KLASIFIKASI KEGIATAN	ITBX	Ketentuan Intensitas Pemanfaatan Ruang			Ketentuan Tata Bangunan							Sarana Dan Prasarana Minimum	Ketentuan Teknis	Pedoman Standar Teknis
			KDB (MAX)	KLB (MAX)	KDH (MIN)	GSS (M)	GSB (MIN)								
							AS (M)	KP (M)	KS (M)	LP (M)	LS (M)	L (M)			
85144	SATUAN PENDIDIKAN KERJASAMA PENDIDIKAN MENENGAH PERTAMA	T3	60%	2,4	20%	S : 10 D : 50	23	17	12	10	9	9			
85151	SATUAN PENDIDIKAN ANAK USIA DINI/PAUD AL-QURAN	T3	60%	2,4	20%	S : 10 D : 50	23	17	12	10	9	9			
85152	SATUAN PENDIDIKAN MUADALAH/PENDIDIKAN DINIYAH FORMAL ULA	T3	60%	2,4	20%	S : 10 D : 50	23	17	12	10	9	9			
85153	SATUAN PENDIDIKAN MUADALAH/PENDIDIKAN DINIYAH FORMAL WUSTHA	T3	60%	2,4	20%	S : 10 D : 50	23	17	12	10	9	9			
85154	SATUAN PENDIDIKAN PESANTREN PENGKAJIAN KITAB KUNING ULA	T3	60%	2,4	20%	S : 10 D : 50	23	17	12	10	9	9			
85155	SATUAN PENDIDIKAN PESANTREN PENGKAJIAN KITAB KUNING WUSTHA	T3	60%	2,4	20%	S : 10 D : 50	23	17	12	10	9	9			

85161. SATUAN ...

KODE	KLASIFIKASI KEGIATAN	ITBX	Ketentuan Intensitas Pemanfaatan Ruang			Ketentuan Tata Bangunan							Sarana Dan Prasarana Minimum	Ketentuan Teknis	Pedoman Standar Teknis
			KDB (MAX)	KLB (MAX)	KDH (MIN)	GSS (M)	GSB (MIN)								
							AS (M)	KP (M)	KS (M)	LP (M)	LS (M)	L (M)			
85161	SATUAN PENDIDIKAN KEAGAMAAN ANAK USIA DINI	T3	60%	2,4	20%	S : 10 D : 50	23	17	12	10	9	9			
85162	SATUAN PENDIDIKAN KEAGAMAAN DASAR	T3	60%	2,4	20%	S : 10 D : 50	23	17	12	10	9	9			
85163	SATUAN PENDIDIKAN KEAGAMAAN MENENGAH PERTAMA	T3	60%	2,4	20%	S : 10 D : 50	23	17	12	10	9	9			
85210	PENDIDIKAN MENENGAH ATAS/ALIAH PEMERINTAH	T3	60%	2,4	20%	S : 10 D : 50	23	17	12	10	9	9			
85220	PENDIDIKAN MENENGAH/ALIAH SWASTA	T3	60%	2,4	20%	S : 10 D : 50	23	17	12	10	9	9			
85321	PENDIDIKAN TINGGI AKADEMIK SWASTA	T3	60%	2,4	20%	S : 10 D : 50	23	17	12	10	9	9			
85322	PENDIDIKAN TINGGI VOKASI DAN PROFESI SWASTA	T3	60%	2,4	20%	S : 10 D : 50	23	17	12	10	9	9			

85332. PENDIDIKAN ...

KODE	KLASIFIKASI KEGIATAN	ITBX	Ketentuan Intensitas Pemanfaatan Ruang			Ketentuan Tata Bangunan							Sarana Dan Prasarana Minimum	Ketentuan Teknis	Pedoman Standar Teknis
			KDB (MAX)	KLB (MAX)	KDH (MIN)	GSS (M)	GSB (MIN)								
							AS (M)	KP (M)	KS (M)	LP (M)	LS (M)	L (M)			
85332	PENDIDIKAN TINGGI KEAGAMAAN SWASTA	T3	60%	2,4	20%	S : 10 D : 50	23	17	12	10	9	9			
85340	PENDIDIKAN PESANTREN TINGGI (MA'HAD ALY)	T3	60%	2,4	20%	S : 10 D : 50	23	17	12	10	9	9			
85410	JASA PENDIDIKAN OLAHRAGA DAN REKREASI	T2	60%	2,4	20%	S : 10 D : 50	23	17	12	10	9	9			
85420	PENDIDIKAN KEBUDAYAAN	T2	60%	2,4	20%	S : 10 D : 50	23	17	12	10	9	9			
85440	SATUAN PENDIDIKAN KERJASAMA PENDIDIKAN NONFORMAL	T3	60%	2,4	20%	S : 10 D : 50	23	17	12	10	9	9			
85451	PENDIDIKAN PESANTREN LAINNYA	T3	60%	2,4	20%	S : 10 D : 50	23	17	12	10	9	9			
85452	PENDIDIKAN KEAGAMAAN ISLAM NON FORMAL	T3	60%	2,4	20%	S : 10 D : 50	23	17	12	10	9	9			

85459. PENDIDIKAN ...

KODE	KLASIFIKASI KEGIATAN	ITBX	Ketentuan Intensitas Pemanfaatan Ruang			Ketentuan Tata Bangunan							Sarana Dan Prasarana Minimum	Ketentuan Teknis	Pedoman Standar Teknis
			KDB (MAX)	KLB (MAX)	KDH (MIN)	GSS (M)	GSB (MIN)								
							AS (M)	KP (M)	KS (M)	LP (M)	LS (M)	L (M)			
85459	PENDIDIKAN KEAGAMAAN LAINNYA YTDL	T3	60%	2,4	20%	S : 10 D : 50	23	17	12	10	9	9			
85491	JASA PENDIDIKAN MANAJEMEN DAN PERBANKAN	T3	60%	2,4	20%	S : 10 D : 50	23	17	12	10	9	9			
85492	JASA PENDIDIKAN KOMPUTER (TEKNOLOGI INFORMASI DAN KOMUNIKASI) SWASTA	T3	60%	2,4	20%	S : 10 D : 50	23	17	12	10	9	9			
85493	PENDIDIKAN BAHASA SWASTA	T3	60%	2,4	20%	S : 10 D : 50	23	17	12	10	9	9			
85494	PENDIDIKAN KESEHATAN SWASTA	T3	60%	2,4	20%	S : 10 D : 50	23	17	12	10	9	9			
85495	PENDIDIKAN BIMBINGAN BELAJAR DAN KONSELING SWASTA	T3	60%	2,4	20%	S : 10 D : 50	23	17	12	10	9	9			

85496. PENDIDIKAN ...

KODE	KLASIFIKASI KEGIATAN	ITBX	Ketentuan Intensitas Pemanfaatan Ruang			Ketentuan Tata Bangunan							Sarana Dan Prasarana Minimum	Ketentuan Teknis	Pedoman Standar Teknis
			KDB (MAX)	KLB (MAX)	KDH (MIN)	GSS (M)	GSB (MIN)								
							AS (M)	KP (M)	KS (M)	LP (M)	LS (M)	L (M)			
85496	PENDIDIKAN AWAK PESAWAT DAN JASA ANGKUTAN UDARA KHUSUS PENDIDIKAN AWAK PESAWAT	T3	60%	2,4	20%	S : 10 D : 50	23	17	12	10	9	9			
85497	PENDIDIKAN TEKNIK SWASTA	T3	60%	2,4	20%	S : 10 D : 50	23	17	12	10	9	9			
85498	PENDIDIKAN KERAJINAN DAN INDUSTRI	T3	60%	2,4	20%	S : 10 D : 50	23	17	12	10	9	9			
85499	PENDIDIKAN LAINNYA SWASTA	T3	60%	2,4	20%	S : 10 D : 50	23	17	12	10	9	9			
85500	KEGIATAN PENUNJANG PENDIDIKAN	T3	60%	2,4	20%	S : 10 D : 50	23	17	12	10	9	9			
86101	AKTIVITAS RUMAH SAKIT PEMERINTAH	T3	60%	2,4	20%	S : 10 D : 50	23	17	12	10	9	9	<ul style="list-style-type: none"> • Penyediaan Tempat Sampah Sementara • Penyediaan lahan parkir • Penyediaan Jaringan Listrik, Air Bersih, Jaringan Telekomunikasi (Termasuk Koneksi Internet) • Penyediaan Jalur Pejalan Kaki dan Difabel. 	Ketentuan Terbatas : <ul style="list-style-type: none"> • Terbatas pada bangunan yang sudah ada dan atau sebagai bagian dari fasilitas kesehatan. 	-
86102	AKTIVITAS PUSKESMAS	T3	60%	2,4	20%	S : 10 D : 50	23	17	12	10	9	9			

KODE	KLASIFIKASI KEGIATAN	ITBX	Ketentuan Intensitas Pemanfaatan Ruang			Ketentuan Tata Bangunan							Sarana Dan Prasarana Minimum	Ketentuan Teknis	Pedoman Standar Teknis
			KDB (MAX)	KLB (MAX)	KDH (MIN)	GSS (M)	GSB (MIN)								
							AS (M)	KP (M)	KS (M)	LP (M)	LS (M)	L (M)			
86103	AKTIVITAS RUMAH SAKIT SWASTA	T3	60%	2,4	20%	S : 10 D : 50	23	17	12	10	9	9			
86104	AKTIVITAS KLINIK PEMERINTAH	T3	60%	2,4	20%	S : 10 D : 50	23	17	12	10	9	9			
86105	AKTIVITAS KLINIK SWASTA	T3	60%	2,4	20%	S : 10 D : 50	23	17	12	10	9	9			
86109	AKTIVITAS RUMAH SAKIT LAINNYA	T3	60%	2,4	20%	S : 10 D : 50	23	17	12	10	9	9			
86201	AKTIVITAS PRAKTIK DOKTER	T3	60%	2,4	20%	S : 10 D : 50	23	17	12	10	9	9			
86202	AKTIVITAS PRAKTIK DOKTER SPESIALIS	T3	60%	2,4	20%	S : 10 D : 50	23	17	12	10	9	9			
86203	AKTIVITAS PRAKTIK DOKTER GIGI	T3	60%	2,4	20%	S : 10 D : 50	23	17	12	10	9	9			

86901. AKTIVITAS...

KODE	KLASIFIKASI KEGIATAN	ITBX	Ketentuan Intensitas Pemanfaatan Ruang			Ketentuan Tata Bangunan							Sarana Dan Prasarana Minimum	Ketentuan Teknis	Pedoman Standar Teknis
			KDB (MAX)	KLB (MAX)	KDH (MIN)	GSS (M)	GSB (MIN)								
							AS (M)	KP (M)	KS (M)	LP (M)	LS (M)	L (M)			
86901	AKTIVITAS PELAYANAN KESEHATAN YANG DILAKUKAN OLEH TENAGA KESEHATAN SELAIN DOKTER DAN DOKTER GIGI	T3	60%	2,4	20%	S : 10 D : 50	23	17	12	10	9	9			
86902	AKTIVITAS PELAYANAN KESEHATAN TRADISIONAL	T3	60%	2,4	20%	S : 10 D : 50	23	17	12	10	9	9			
86903	AKTIVITAS PELAYANAN PENUNJANG KESEHATAN	T3	60%	2,4	20%	S : 10 D : 50	23	17	12	10	9	9			
86904	AKTIVITAS ANGKUTAN KHUSUS PENGANGKUTAN ORANG SAKIT (MEDICAL EVACUATION)	T3	-	-	-	S : 10 D : 50	-	-	-	-	-	-			
87100	AKTIVITAS SOSIAL DI DALAM PANTI UNTUK PERAWATAN DAN PEMULIHAN KESEHATAN	T3	60%	2,4	20%	S : 10 D : 50	23	17	12	10	9	9		Ketentuan Terbatas : <ul style="list-style-type: none"> • Terbatas pada bangunan yang sudah ada dan atau sebagai bagian dari fasilitas sosial. 	-

87901. AKTIVITAS...

KODE	KLASIFIKASI KEGIATAN	ITBX	Ketentuan Intensitas Pemanfaatan Ruang			Ketentuan Tata Bangunan							Sarana Dan Prasarana Minimum	Ketentuan Teknis	Pedoman Standar Teknis
			KDB (MAX)	KLB (MAX)	KDH (MIN)	GSS (M)	GSB (MIN)								
							AS (M)	KP (M)	KS (M)	LP (M)	LS (M)	L (M)			
87901	AKTIVITAS PANTI ASUHAN PEMERINTAH	T3	60%	2,4	20%	S : 10 D : 50	23	17	12	10	9	9	<ul style="list-style-type: none"> • Penyediaan lahan parkir • Penyediaan toilet umum • Penyediaan Jaringan Listrik, Air Bersih, Air Limbah dan Jaringan Telekomunikasi (Termasuk Koneksi Internet) • Penyediaan Jalur Pejalan Kaki dan Difabel • Penyediaan tempat sampah sementara 		
87902	AKTIVITAS PANTI ASUHAN SWASTA	T3	60%	2,4	20%	S : 10 D : 50	23	17	12	10	9	9			
87903	AKTIVITAS SOSIAL DI DALAM PANTI UNTUK ANAK YANG BERHADAPAN DENGAN HUKUM	T3	60%	2,4	20%	S : 10 D : 50	23	17	12	10	9	9			
87904	AKTIVITAS SOSIAL DI DALAM PANTI UNTUK BINA REMAJA	T3	60%	2,4	20%	S : 10 D : 50	23	17	12	10	9	9			
87905	AKTIVITAS SOSIAL DI DALAM PANTI UNTUK PETIRAHAN ANAK	T3	60%	2,4	20%	S : 10 D : 50	23	17	12	10	9	9			
87906	AKTIVITAS SOSIAL DI DALAM PANTI SOSIAL KARYA WANITA	T3	60%	2,4	20%	S : 10 D : 50	23	17	12	10	9	9			

87907. AKTIVITAS...

KODE	KLASIFIKASI KEGIATAN	ITBX	Ketentuan Intensitas Pemanfaatan Ruang			Ketentuan Tata Bangunan							Sarana Dan Prasarana Minimum	Ketentuan Teknis	Pedoman Standar Teknis
			KDB (MAX)	KLB (MAX)	KDH (MIN)	GSS (M)	GSB (MIN)								
							AS (M)	KP (M)	KS (M)	LP (M)	LS (M)	L (M)			
87907	AKTIVITAS SOSIAL DI DALAM PANTI GELANDANGAN DAN PENGEMIS	T3	60%	2,4	20%	S : 10 D : 50	23	17	12	10	9	9			
88101	AKTIVITAS SOSIAL PEMERINTAH TANPA AKOMODASI UNTUK LANJUT USIA DAN PENYANDANG DISABILITAS	T3	60%	2,4	20%	S : 10 D : 50	23	17	12	10	9	9			
88102	AKTIVITAS SOSIAL SWASTA TANPA AKOMODASI UNTUK LANJUT USIA DAN PENYANDANG DISABILITAS	T3	60%	2,4	20%	S : 10 D : 50	23	17	12	10	9	9			
88911	AKTIVITAS SOSIAL PENGUMPULAN DANA KEISLAMAN	T3	60%	2,4	20%	S : 10 D : 50	23	17	12	10	9	9			
88919	AKTIVITAS SOSIAL PENGUMPULAN DANA LAINNYA	T3	60%	2,4	20%	S : 10 D : 50	23	17	12	10	9	9			

88991. AKTIVITAS...

KODE	KLASIFIKASI KEGIATAN	ITBX	Ketentuan Intensitas Pemanfaatan Ruang			Ketentuan Tata Bangunan							Sarana Dan Prasarana Minimum	Ketentuan Teknis	Pedoman Standar Teknis
			KDB (MAX)	KLB (MAX)	KDH (MIN)	GSS (M)	GSB (MIN)								
							AS (M)	KP (M)	KS (M)	LP (M)	LS (M)	L (M)			
88991	AKTIVITAS SOSIAL PEMERINTAH TANPA AKOMODASI LAINNYA	T3	60%	2,4	20%	S : 10 D : 50	23	17	12	10	9	9			
88992	AKTIVITAS SOSIAL SWASTA TANPA AKOMODASI LAINNYA YTDL	T3	60%	2,4	20%	S : 10 D : 50	23	17	12	10	9	9			
90011	AKTIVITAS SENI PERTUNJUKAN	T1	60%	2,4	20%	S : 10 D : 50	23	17	12	10	9	9	<ul style="list-style-type: none"> • Penyediaan lahan parkir • Penyediaan toilet umum • Penyediaan Jaringan Listrik, Air Bersih, Air Limbah dan Jaringan Telekomunikasi (Termasuk Koneksi Internet) • Penyediaan Jalur Pejalan Kaki dan Difabel • Penyediaan tempat sampah sementara 	Ketentuan Terbatas : <ul style="list-style-type: none"> • Jam operasional terbatas dari 10.00 – 22.00. 	-
90012	AKTIVITAS PENUNJANG SENI PERTUNJUKAN	T3	60%	2,4	20%	S : 10 D : 50	23	17	12	10	9	9		Ketentuan Terbatas : <ul style="list-style-type: none"> • Terbatas pada bangunan yang sudah ada dan atau sebagai bagian dari fasilitas budaya. 	
90021	PELAKU KREATIF SENI PERTUNJUKAN	T3	60%	2,4	20%	S : 10 D : 50	23	17	12	10	9	9			
90022	PELAKU KREATIF SENI MUSIK	T3	60%	2,4	20%	S : 10 D : 50	23	17	12	10	9	9			
90023	AKTIVITAS PELAKU KREATIF SENI RUPA	T3	60%	2,4	20%	S : 10 D : 50	23	17	12	10	9	9			

90024. AKTIVITAS...

KODE	KLASIFIKASI KEGIATAN	ITBX	Ketentuan Intensitas Pemanfaatan Ruang			Ketentuan Tata Bangunan							Sarana Dan Prasarana Minimum	Ketentuan Teknis	Pedoman Standar Teknis
			KDB (MAX)	KLB (MAX)	KDH (MIN)	GSS (M)	GSB (MIN)								
							AS (M)	KP (M)	KS (M)	LP (M)	LS (M)	L (M)			
90024	AKTIVITAS PENULIS DAN PEKERJA SASTRA	T3	60%	2,4	20%	S : 10 D : 50	23	17	12	10	9	9			
90025	JURNALIS BERITA INDEPENDEN	T3	60%	2,4	20%	S : 10 D : 50	23	17	12	10	9	9			
90029	AKTIVITAS PEKERJA SENI DAN PEKERJA KREATIF LAINNYA	T3	60%	2,4	20%	S : 10 D : 50	23	17	12	10	9	9			
90030	AKTIVITAS IMPRESARIAT BIDANG SENI DAN FESTIVAL SENI	T3	60%	2,4	20%	S : 10 D : 50	23	17	12	10	9	9			
90040	AKTIVITAS OPERASIONAL FASILITAS SENI	T3	60%	2,4	20%	S : 10 D : 50	23	17	12	10	9	9			
90090	AKTIVITAS HIBURAN, SENI DAN KREATIVITAS LAINNYA	T3	60%	2,4	20%	S : 10 D : 50	23	17	12	10	9	9			
93111	FASILITAS STADION	T3	60%	2,4	20%	S : 10 D : 50	23	17	12	10	9	9			

93113. FASILITAS ...

KODE	KLASIFIKASI KEGIATAN	ITBX	Ketentuan Intensitas Pemanfaatan Ruang			Ketentuan Tata Bangunan							Sarana Dan Prasarana Minimum	Ketentuan Teknis	Pedoman Standar Teknis
			KDB (MAX)	KLB (MAX)	KDH (MIN)	GSS (M)	GSB (MIN)								
							AS (M)	KP (M)	KS (M)	LP (M)	LS (M)	L (M)			
93113	FASILITAS GELANGGANG/ARENA	T3	60%	2,4	20%	S : 10 D : 50	23	17	12	10	9	9	<ul style="list-style-type: none"> • Penyediaan Tempat Sampah Sementara • Penyediaan lahan parkir • Penyediaan Jaringan Listrik, Air Bersih, dan Jaringan Telekomunikasi (Termasuk Koneksi Internet) • Penyediaan Jalur Pejalan Kaki dan Difabel • Dilengkapi ruang terbuka (Lapangan) 	Ketentuan Terbatas : <ul style="list-style-type: none"> • Kegiatan Klub Terbatas pada gedung perkantoran, perdagangan dan jasa, dan fasilitas olahraga. 	-
93114	FASILITAS LAPANGAN	T3	60%	2,4	20%	S : 10 D : 50	23	17	12	10	9	9			
93115	FASILITAS OLAHRAGA BELADIRI	T3	60%	2,4	20%	S : 10 D : 50	23	17	12	10	9	9			
93116	FASILITAS PUSAT KEBUGARAN/ FITNESS CENTER	T3	60%	2,4	20%	S : 10 D : 50	23	17	12	10	9	9			
93119	PENGELOLAAN FASILITAS OLAH RAGA LAINNYA	T3	60%	2,4	20%	S : 10 D : 50	23	17	12	10	9	9			
93121	KLUB SEPAK BOLA	T3	60%	2,4	20%	S : 10 D : 50	23	17	12	10	9	9			
93122	KLUB GOLF	T3	60%	2,4	20%	S : 10 D : 50	23	17	12	10	9	9			

KODE	KLASIFIKASI KEGIATAN	ITBX	Ketentuan Intensitas Pemanfaatan Ruang			Ketentuan Tata Bangunan							Sarana Dan Prasarana Minimum	Ketentuan Teknis	Pedoman Standar Teknis
			KDB (MAX)	KLB (MAX)	KDH (MIN)	GSS (M)	GSB (MIN)								
							AS (M)	KP (M)	KS (M)	LP (M)	LS (M)	L (M)			
93123	KLUB RENANG	T3	60%	2,4	20%	S : 10 D : 50	23	17	12	10	9	9			
93124	KLUB TENIS LAPANGAN	T3	60%	2,4	20%	S : 10 D : 50	23	17	12	10	9	9			
93125	KLUB TINJU	T3	60%	2,4	20%	S : 10 D : 50	23	17	12	10	9	9			
93126	KLUB BELA DIRI	T3	60%	2,4	20%	S : 10 D : 50	23	17	12	10	9	9			
93127	KLUB KEBUGARAN/FITNESS DAN BINARAGA	T3	60%	2,4	20%	S : 10 D : 50	23	17	12	10	9	9			
93128	KLUB BOWLING	T3	60%	2,4	20%	S : 10 D : 50	23	17	12	10	9	9			
93129	KLUB OLAHRAGA LAINNYA	T3	60%	2,4	20%	S : 10 D : 50	23	17	12	10	9	9			
93191	PROMOTOR KEGIATAN OLAHRAGA	T3	60%	2,4	20%	S : 10 D : 50	23	17	12	10	9	9			

93192. OLAHRAGAWAN...

KODE	KLASIFIKASI KEGIATAN	ITBX	Ketentuan Intensitas Pemanfaatan Ruang			Ketentuan Tata Bangunan							Sarana Dan Prasarana Minimum	Ketentuan Teknis	Pedoman Standar Teknis
			KDB (MAX)	KLB (MAX)	KDH (MIN)	GSS (M)	GSB (MIN)								
							AS (M)	KP (M)	KS (M)	LP (M)	LS (M)	L (M)			
93192	OLAHRAGAWAN, JURI DAN WASIT PROFESIONAL	T3	60%	2,4	20%	S : 10 D : 50	23	17	12	10	9	9			
93194	BADAN REGULASI DAN LIGA OLAHRAGA	T3	60%	2,4	20%	S : 10 D : 50	23	17	12	10	9	9			
93195	AKTIVITAS OLAHRAGA TRADISIONAL	T3	60%	2,4	20%	S : 10 D : 50	23	17	12	10	9	9			
93199	AKTIVITAS LAINNYA YANG BERKAITAN DENGAN OLAHRAGA	T3	60%	2,4	20%	S : 10 D : 50	23	17	12	10	9	9			
93211	TAMAN REKREASI	T3	30%	0,3	50%	S : 10 D : 50	23	17	12	10	9	9	<ul style="list-style-type: none"> • Penyediaan Tempat Sampah Sementara • Penyediaan lahan parkir • Penyediaan Jaringan Listrik, Air Bersih, dan Jaringan Telekomunikasi (Termasuk Koneksi Internet) • Penyediaan Jalur Pejalan Kaki dan Difabel 	Ketentuan Terbatas : <ul style="list-style-type: none"> • Terbatas pada wahana permainan 	
93219	AKTIVITAS TAMAN BERTEMA ATAU TAMAN HIBURAN LAINNYA	T3	30%	0,3	50%	S : 10 D : 50	23	17	12	10	9	9			

KODE	KLASIFIKASI KEGIATAN	ITBX	Ketentuan Intensitas Pemanfaatan Ruang			Ketentuan Tata Bangunan							Sarana Dan Prasarana Minimum	Ketentuan Teknis	Pedoman Standar Teknis
			KDB (MAX)	KLB (MAX)	KDH (MIN)	GSS (M)	GSB (MIN)								
							AS (M)	KP (M)	KS (M)	LP (M)	LS (M)	L (M)			
96200	AKTIVITAS PENATU	T3	60%	2,4	20%	S : 10 D : 50	23	17	12	10	9	9	<ul style="list-style-type: none"> • Penyediaan lahan parkir • Penyediaan Jaringan Listrik, Air Bersih, dan Jaringan Telekomunikasi (Termasuk Koneksi Internet) • Penyediaan sarana pengolahan air limbah 	Ketentuan Terbatas : <ul style="list-style-type: none"> • Terbatas pada fasilitas perdagangan dan jasa dalam area komersil. 	-
96910	AKTIVITAS PEMAKAMAN DAN KEGIATAN YBDI	T3	30%	0,3	50%	S : 10 D : 50	23	17	12	10	9	9	<ul style="list-style-type: none"> • Penyediaan Tempat Sampah Sementara • Penyediaan lahan parkir • Penyediaan Jaringan Listrik, Air Bersih, dan Jaringan Telekomunikasi (Termasuk Koneksi Internet) • Penyediaan Jalur Pejalan Kaki dan Difabel 	Ketentuan Terbatas : <ul style="list-style-type: none"> • Terbatas pada lokasi yang sudah ada. 	-
97000	AKTIVITAS RUMAH TANGGA SEBAGAI PEMBERI KERJA DARI PERSONIL DOMESTIK	I	60%	2,4	20%	S : 10 D : 50	23	17	12	10	9	9	<ul style="list-style-type: none"> • Penyediaan Tempat Sampah Sementara • Penyediaan lahan parkir • Penyediaan Jaringan Listrik, Air Bersih, dan Jaringan Telekomunikasi (Termasuk Koneksi Internet) • Penyediaan Jalur Pejalan Kaki dan Difabel 	-	-

98100. AKTIVITAS...

KODE	KLASIFIKASI KEGIATAN	ITBX	Ketentuan Intensitas Pemanfaatan Ruang			Ketentuan Tata Bangunan							Sarana Dan Prasarana Minimum	Ketentuan Teknis	Pedoman Standar Teknis
			KDB (MAX)	KLB (MAX)	KDH (MIN)	GSS (M)	GSB (MIN)								
							AS (M)	KP (M)	KS (M)	LP (M)	LS (M)	L (M)			
98100	AKTIVITAS YANG MENGHASILKAN BARANG OLEH RUMAH TANGGA YANG DIGUNAKAN UNTUK MEMENUHI KEBUTUHAN SENDIRI	I	60%	2,4	20%	S : 10 D : 50	23	17	12	10	9	9			
98200	AKTIVITAS YANG MENGHASILKAN JASA OLEH RUMAH TANGGA YANG DIGUNAKAN UNTUK MEMENUHI KEBUTUHAN SENDIRI	I	60%	2,4	20%	S : 10 D : 50	23	17	12	10	9	9			

XI. Ketentuan...

XI. KETENTUAN TEKNIS ZONA RUMAH KEPADATAN SEDANG (R-3)

KODE	KLASIFIKASI KEGIATAN	ITBX	Ketentuan Intensitas Pemanfaatan Ruang			Ketentuan Tata Bangunan							Sarana Dan Prasarana Minimum	Ketentuan Teknis	Pedoman Standar Teknis
			KDB (MAX)	KLB (MAX)	KDH (MIN)	GSS (M)	GSB (MIN)								
							AS (M)	KP (M)	KS (M)	LP (M)	LS (M)	L (M)			
41011 A	KONSTRUKSI GEDUNG HUNIAN RUMAH TINGGAL	I	60%	1,2	10%	S : 10 D : 50	23	17	12	10	9	9	<ul style="list-style-type: none"> • Penyediaan Jaringan Listrik, Air Bersih, Jaringan Telekomunikasi • Penyediaan tempat penampungan sampah sementara (TPS) • Menyediakan lubang biopori 	-	-
41011B	KONSTRUKSI GEDUNG HUNIAN PERUMAHAN	I	60%	1,8	10%	S : 10 D : 50	23	17	12	10	9	9	<ul style="list-style-type: none"> • Penyediaan Penerangan Jalan Umum • Penyediaan septictank komunal • Penyediaan cadangan tanah makam • Penyediaan hidran • Penyediaan Jaringan Listrik, Air Bersih, Jaringan Telekomunikasi • Penyediaan tempat penampungan sampah sementara (TPS) 	<ul style="list-style-type: none"> • Kavling efektif maksimal 60% • PSU Minimal 40% • Lebar jaringan jalan minimal 6 meter • Jaringan drainase utama perumahan terhubung dengan jaringan drainase sekunder perkotaan • Penyediaan RTH publik minimal 15% • Penyediaan lahan parkir 	-

41014. KONSTRUKSI ...

KODE	KLASIFIKASI KEGIATAN	ITBX	Ketentuan Intensitas Pemanfaatan Ruang			Ketentuan Tata Bangunan							Sarana Dan Prasarana Minimum	Ketentuan Teknis	Pedoman Standar Teknis
			KDB (MAX)	KLB (MAX)	KDH (MIN)	GSS (M)	GSB (MIN)								
							AS (M)	KP (M)	KS (M)	LP (M)	LS (M)	L (M)			
41014	KONSTRUKSI GEDUNG PERBELANJAAN	T3	60%	1,8	20%	S : 10 D : 50	23	17	12	10	9	9	<ul style="list-style-type: none"> • Penyediaan Tempat Sampah Sementara • Penyediaan lahan parkir • Penyediaan Jaringan Listrik, Air Bersih, Air Limbah dan Jaringan Telekomunikasi (Termasuk Koneksi Internet) • Penyediaan Jalur Pejalan Kaki dan Difabel 	Ketentuan Terbatas : Terbatas pada area komersil dan sesuai dengan siteplan	-
41015	KONSTRUKSI GEDUNG KESEHATAN	T2	60%	1,8	20%	S : 10 D : 50	23	17	12	10	9	9	<ul style="list-style-type: none"> • Penyediaan Ruang Penanganan Darurat • Penyediaan Tempat Sampah Sementara • Penyediaan lahan parkir • Penyediaan Jaringan Listrik, Air Bersih, Air Limbah dan Jaringan Telekomunikasi (Termasuk Koneksi Internet) • Penyediaan Jalur Pejalan Kaki dan Difabel 	Ketentuan Terbatas : <ul style="list-style-type: none"> • Terbatas pada lahan yang telah memiliki izin lokasi tetapi belum melakukan pembangunan. • Pembangunan sesuai dengan siteplan. 	-

41016. KONSTRUKSI...

KODE	KLASIFIKASI KEGIATAN	ITBX	Ketentuan Intensitas Pemanfaatan Ruang			Ketentuan Tata Bangunan							Sarana Dan Prasarana Minimum	Ketentuan Teknis	Pedoman Standar Teknis
			KDB (MAX)	KLB (MAX)	KDH (MIN)	GSS (M)	GSB (MIN)								
							AS (M)	KP (M)	KS (M)	LP (M)	LS (M)	L (M)			
41016	KONSTRUKSI GEDUNG PENDIDIKAN	T2	60%	1,8	20%	S : 10 D : 50	23	17	12	10	9	9	<ul style="list-style-type: none"> Dilengkapi ruang terbuka (Lapangan) Penyediaan Tempat Sampah Sementara Penyediaan lahan parkir Penyediaan Jaringan Listrik, Air Bersih, Jaringan Telekomunikasi (Termasuk Koneksi Internet) Penyediaan Jalur Pejalan Kaki dan Difabel Penyediaan Jalur Sepeda 	Ketentuan Terbatas : <ul style="list-style-type: none"> Terbatas pada lahan yang telah memiliki izin lokasi tetapi belum melakukan pembangunan. Pembangunan sesuai dengan siteplan. 	-
42101	KONSTRUKSI BANGUNAN SIPIL JALAN	I	-	-	-	-	-	-	-	-	-	-	<ul style="list-style-type: none"> Penyediaan Jalur Pejalan Kaki Dilengkapi PJU dan Rambu Lalu Lintas 	-	-
42102	KONSTRUKSI BANGUNAN SIPIL JEMBATAN, JALAN LAYANG, FLY OVER, DAN UNDERPASS	B1	-	-	-	-	-	-	-	-	-	-	<ul style="list-style-type: none"> Penyediaan Jalur Pejalan Kaki Dilengkapi PJU dan Rambu Lalu Lintas 	Ketentuan Bersyarat : <ul style="list-style-type: none"> Menyusun dokumen AMDAL 	-
42103	KONSTRUKSI JALAN REL	B1	-	-	-	-	-	-	-	-	-	-	<ul style="list-style-type: none"> Penyediaan Palang Pintu Lintasan Kereta Penyediaan Pagar Pembatas 	Ketentuan Bersyarat : <ul style="list-style-type: none"> Menyusun dokumen AMDAL 	-
42104	KONSTRUKSI TEROWONGAN	B1	-	-	-	-	-	-	-	-	-	-	<ul style="list-style-type: none"> Dilengkapi Rambu Pengaman 	Ketentuan Bersyarat : <ul style="list-style-type: none"> Menyusun dokumen AMDAL 	-

KODE	KLASIFIKASI KEGIATAN	ITBX	Ketentuan Intensitas Pemanfaatan Ruang			Ketentuan Tata Bangunan							Sarana Dan Prasarana Minimum	Ketentuan Teknis	Pedoman Standar Teknis	
			KDB (MAX)	KLB (MAX)	KDH (MIN)	GSS (M)	GSB (MIN)									
							AS (M)	KP (M)	KS (M)	LP (M)	LS (M)	L (M)				
42201	KONSTRUKSI JARINGAN IRIGASI DAN DRAINASE	I	-	-	-	-	-	-	-	-	-	-	-	• Konstruksi Tertutup	-	-
42202	KONSTRUKSI BANGUNAN SIPIL PENGOLAHAN AIR BERSIH	I	30%	0,3	80%	S : 10 D : 50	23	17	12	10	9	9	• Penyediaan Tempat Sampah Sementara • Penyediaan lahan parkir • Penyediaan Jaringan Listrik dan Air Bersih	-	-	
42203	KONSTRUKSI BANGUNAN SIPIL PRASARANA DAN SARANA SISTEM PENGOLAHAN LIMBAH PADAT, CAIR, DAN GAS	I	30%	0,3	80%	S : 10 D : 50	23	17	12	10	9	9	• Penyediaan Tempat Sampah Sementara • Penyediaan lahan parkir • Penyediaan Jaringan Listrik dan Air Bersih	-	-	
42204	KONSTRUKSI BANGUNAN SIPIL ELEKTRIKAL	T3	-	-	-	-	-	-	-	-	-	-	-	Ketentuan Terbatas : • Terbatas pada jaringan distribusi listrik	-	
42206	KONSTRUKSI SENTRAL TELEKOMUNIKASI	T3	-	-	-	-	-	-	-	-	-	-	-	Ketentuan Terbatas : • Terbatas pada jaringan distribusi telekomunikasi	-	
42207	PEMBUATAN/PENGEBORAN SUMUR AIR TANAH	T3	-	-	-	-	-	-	-	-	-	-	-	Ketentuan Terbatas : • Terbatas untuk kepentingan domestik	-	

KODE	KLASIFIKASI KEGIATAN	ITBX	Ketentuan Intensitas Pemanfaatan Ruang			Ketentuan Tata Bangunan							Sarana Dan Prasarana Minimum	Ketentuan Teknis	Pedoman Standar Teknis	
			KDB (MAX)	KLB (MAX)	KDH (MIN)	GSS (M)	GSB (MIN)									
							AS (M)	KP (M)	KS (M)	LP (M)	LS (M)	L (M)				
42209	KONSTRUKSI JARINGAN IRIGASI, KOMUNIKASI, DAN LIMBAH LAINNYA	T3	-	-	-	-	-	-	-	-	-	-	-	-	Ketentuan Terbatas : • Terbatas untuk kepentingan domestik	-
42918	KONSTRUKSI BANGUNAN SIPIL FASILITAS OLAH RAGA	T2	60%	1,2	20%	S : 10 D : 50	23	17	12	10	9	9	<ul style="list-style-type: none"> Dilengkapi ruang terbuka (Lapangan) Penyediaan Tempat Sampah Sementara Penyediaan lahan parkir Penyediaan Jaringan Listrik dan Air Bersih Penyediaan Jalur Pejalan Kaki dan Difabel Penyediaan Jalur Sepeda 	Ketentuan Terbatas : • Terbatas pada bangunan yang sudah ada dan atau sebagai bagian dari fasilitas olahraga.	-	
43110	PEMBONGKARAN	I	-	-	-	-	-	-	-	-	-	-	<ul style="list-style-type: none"> Dilengkapi Pagar Penutup Konstruksi Dilengkapi Papan Peringatan 	-	-	
43120	PENYIAPAN LAHAN	I	-	-	-	-	-	-	-	-	-	-	-	-	-	
43211	INSTALASI LISTRIK	I	-	-	-	-	-	-	-	-	-	-	-	-	Memenuhi Keselamatan Kerja (K3)	
43212	INSTALASI TELEKOMUNIKASI	I	-	-	-	-	-	-	-	-	-	-	-	-	-	
43213	INSTALASI ELEKTRONIKA	I	-	-	-	-	-	-	-	-	-	-	-	-	-	

43221. INSTALASI...

KODE	KLASIFIKASI KEGIATAN	ITBX	Ketentuan Intensitas Pemanfaatan Ruang			Ketentuan Tata Bangunan							Sarana Dan Prasarana Minimum	Ketentuan Teknis	Pedoman Standar Teknis	
			KDB (MAX)	KLB (MAX)	KDH (MIN)	GSS (M)	GSB (MIN)									
							AS (M)	KP (M)	KS (M)	LP (M)	LS (M)	L (M)				
43221	INSTALASI SALURAN AIR (PLAMBING)	I	-	-	-	-	-	-	-	-	-	-	-			
43222	INSTALASI PEMANAS DAN GEOTERMAL	I	-	-	-	-	-	-	-	-	-	-	-			
43223	INSTALASI MINYAK DAN GAS	I	-	-	-	-	-	-	-	-	-	-	-			
43224	INSTALASI PENDINGIN DAN VENTILASI UDARA	I	-	-	-	-	-	-	-	-	-	-	-			
43291	INSTALASI MEKANIKAL	I	-	-	-	-	-	-	-	-	-	-	-			
43301	PENGERJAAN PEMASANGAN KACA DAN ALUMUNIUM	I	-	-	-	-	-	-	-	-	-	-	-			
43302	PENGERJAAN LANTAI, DINDING, PERALATAN SANITER DAN PLAFON	I	-	-	-	-	-	-	-	-	-	-	-			
43303	PENGECATAN	I	-	-	-	-	-	-	-	-	-	-	-			
43304	DEKORASI INTERIOR	I	-	-	-	-	-	-	-	-	-	-	-			

43305. DEKORASI...

KODE	KLASIFIKASI KEGIATAN	ITBX	Ketentuan Intensitas Pemanfaatan Ruang			Ketentuan Tata Bangunan							Sarana Dan Prasarana Minimum	Ketentuan Teknis	Pedoman Standar Teknis	
			KDB (MAX)	KLB (MAX)	KDH (MIN)	GSS (M)	GSB (MIN)									
							AS (M)	KP (M)	KS (M)	LP (M)	LS (M)	L (M)				
43305	DEKORASI EKSTERIOR	I	-	-	-	-	-	-	-	-	-	-	-			
43309	PENYELESAIAN KONSTRUKSI BANGUNAN LAINNYA	I	-	-	-	-	-	-	-	-	-	-	-			
43901	PEMASANGAN PONDASI DAN TIANG PANCANG	I	-	-	-	-	-	-	-	-	-	-	-			
43902	PEMASANGAN PERANCAH (STEIGER)	I	-	-	-	-	-	-	-	-	-	-	-			
43903	PEMASANGAN RANGKA DAN ATAP/ROOF COVERING	I	-	-	-	-	-	-	-	-	-	-	-			
43904	PEMASANGAN KERANGKA BAJA	I	-	-	-	-	-	-	-	-	-	-	-			
52214	AKTIVITAS PERPARKIRAN DI BADAN JALAN (ON STREET PARKING)	T1	-	-	-	-	-	-	-	-	-	-	-	-	Ketentuan Terbatas : <ul style="list-style-type: none"> Kegiatan perparkiran terbatas dalam waktu operasional pada jam 08.00 - 19.00 	-

KODE	KLASIFIKASI KEGIATAN	ITBX	Ketentuan Intensitas Pemanfaatan Ruang			Ketentuan Tata Bangunan							Sarana Dan Prasarana Minimum	Ketentuan Teknis	Pedoman Standar Teknis
			KDB (MAX)	KLB (MAX)	KDH (MIN)	GSS (M)	GSB (MIN)								
							AS (M)	KP (M)	KS (M)	LP (M)	LS (M)	L (M)			
52215	AKTIVITAS PERPARKIRAN DI LUAR BADAN JALAN (OFF STREET PARKING)	I	-	-	-	-	-	-	-	-	-	-	-	-	-
52219	AKTIVITAS PENUNJANG ANGKUTAN DARAT LAINNYA	T3	60%	0,6	20%	S : 10 D : 50	-	-	-	-	-	-	-	Ketentuan Terbatas : • Hanya terbatas pada halte angkutan umum.	-
56290	PENYEDIAAN JASA BOGA PERIODE TERTENTU	T2	60%	1,2	15%	S : 10 D : 50	23	17	12	10	9	9	-	Ketentuan Terbatas : • Kegiatan ini dibatasi luasan 20% dari bangunan rumah	-
56303	RUMAH MINUM/KAFE	T2	60%	1,2	15%	S : 10 D : 50	23	17	12	10	9	9	-	Ketentuan Terbatas : • Terbatas pada bangunan yang sesuai siteplan perumahan berada pada area komersil.	-
56304	KEDAI MINUMAN	T2	60%	1,2	15%	S : 10 D : 50	23	17	12	10	9	9	-	Ketentuan Terbatas : • Terbatas pada bangunan yang sesuai siteplan perumahan berada pada area komersil.	-

56305. RUMAH...

KODE	KLASIFIKASI KEGIATAN	ITBX	Ketentuan Intensitas Pemanfaatan Ruang			Ketentuan Tata Bangunan							Sarana Dan Prasarana Minimum	Ketentuan Teknis	Pedoman Standar Teknis
			KDB (MAX)	KLB (MAX)	KDH (MIN)	GSS (M)	GSB (MIN)								
							AS (M)	KP (M)	KS (M)	LP (M)	LS (M)	L (M)			
56305	RUMAH/KEDAI OBAT TRADISIONAL	T2	60%	1,2	15%	S : 10 D : 50	23	17	12	10	9	9	-	Ketentuan Terbatas : <ul style="list-style-type: none"> • Terbatas pada bangunan yang sesuai siteplan perumahan berada pada area komersil. 	-
56306	PENYEDIAAN MINUMAN KELILING/TEMPAT TIDAK TETAP	T1	-	-	-	-	-	-	-	-	-	-	-	Ketentuan Terbatas : <ul style="list-style-type: none"> • Kegiatan perdagangan terbatas pada waktu operasional jam 08.00 - 21.00. 	-
68111	REAL ESTAT YANG DIMILIKI SENDIRI ATAU DISEWA	T3	60%	1,8	10%	S : 10 D : 50	23	17	12	10	9	9	<ul style="list-style-type: none"> • Penyediaan RTH publik • Penyediaan Jaringan Listrik, Air Bersih, Jaringan Telekomunikasi • Penyediaan lahan tempat penampungan sampah sementara (TPS) Menyediakan lubang biopori	Ketentuan Terbatas : <ul style="list-style-type: none"> • Terbatas pada bangunan hunian atau bangunan non hunian yang sesuai dengan siteplan perumahan. 	-

KODE	KLASIFIKASI KEGIATAN	ITBX	Ketentuan Intensitas Pemanfaatan Ruang			Ketentuan Tata Bangunan							Sarana Dan Prasarana Minimum	Ketentuan Teknis	Pedoman Standar Teknis
			KDB (MAX)	KLB (MAX)	KDH (MIN)	GSS (M)	GSB (MIN)								
							AS (M)	KP (M)	KS (M)	LP (M)	LS (M)	L (M)			
68200	REAL ESTAT ATAS DASAR BALAS JASA (FEE) ATAU KONTRAK	T3	60%	1,8	10%	S : 10 D : 50	23	17	12	10	9	9	<ul style="list-style-type: none"> • Penyediaan RTH publik • Penyediaan Jaringan Listrik, Air Bersih, Jaringan Telekomunikasi • Penyediaan lahan tempat penampungan sampah sementara (TPS) • Menyediakan lubang biopori 	Ketentuan Terbatas : <ul style="list-style-type: none"> • Terbatas pada bangunan yang sudah ada. • Terbatas pada lokasi 	-
85111	PENDIDIKAN DASAR/IBTIDAIYAH PEMERINTAH	T3	60%	1,8	20%	S : 10 D : 50	23	17	12	10	9	9	<ul style="list-style-type: none"> • Dilengkapi ruang terbuka (Lapangan) 	Ketentuan Terbatas : <ul style="list-style-type: none"> • Terbatas pada bangunan yang sudah ada. • Terbatas pada lokasi PSU sesuai siteplan perumahan. 	-
85112	PENDIDIKAN MENENGAH PERTAMA/TSANAWIYAH PEMERINTAH	T3	60%	2,4	20%	S : 10 D : 50	23	17	12	10	9	9	<ul style="list-style-type: none"> • Dilengkapi ruang terbuka (Lapangan) • Penyediaan Tempat Sampah Sementara • Penyediaan lahan parkir • Penyediaan Jaringan Listrik, Air Bersih, Jaringan Telekomunikasi 		
85121	PENDIDIKAN DASAR/IBTIDAIYAH SWASTA	T3	60%	2,4	20%	S : 10 D : 50	23	17	12	10	9	9	<ul style="list-style-type: none"> • Termasuk Koneksi Internet • Penyediaan Jalur Pejalan Kaki dan Difabel • Penyediaan Jalur Sepeda 		

85122. PENDIDIKAN...

KODE	KLASIFIKASI KEGIATAN	ITBX	Ketentuan Intensitas Pemanfaatan Ruang			Ketentuan Tata Bangunan							Sarana Dan Prasarana Minimum	Ketentuan Teknis	Pedoman Standar Teknis
			KDB (MAX)	KLB (MAX)	KDH (MIN)	GSS (M)	GSB (MIN)								
							AS (M)	KP (M)	KS (M)	LP (M)	LS (M)	L (M)			
85122	PENDIDIKAN MENENGAH PERTAMA/TSANAWIYAH SWASTA	T3	60%	2,4	20%	S : 10 D : 50	23	17	12	10	9	9			
85131	PENDIDIKAN TAMAN KANAK-KANAK PEMERINTAH	T3	60%	2,4	20%	S : 10 D : 50	23	17	12	10	9	9			
85132	PENDIDIKAN TAMAN KANAK-KANAK SWASTA/RAUDATUL ATHFAL/BUSTANUL ATHFAL	T3	60%	2,4	20%	S : 10 D : 50	23	17	12	10	9	9			
85133	PENDIDIKAN KELOMPOK BERMAIN	T3	60%	2,4	20%	S : 10 D : 50	23	17	12	10	9	9			
85134	PENDIDIKAN TAMAN PENITIPAN ANAK	T3	60%	2,4	20%	S : 10 D : 50	23	17	12	10	9	9			
85135	PENDIDIKAN TAMAN KANAK-KANAK LUAR BIASA	T3	60%	2,4	20%	S : 10 D : 50	23	17	12	10	9	9			
85139	PENDIDIKAN ANAK USIA DINI SEJENIS LAINNYA	T3	60%	2,4	20%	S : 10 D : 50	23	17	12	10	9	9			

85141. SATUAN...

KODE	KLASIFIKASI KEGIATAN	ITBX	Ketentuan Intensitas Pemanfaatan Ruang			Ketentuan Tata Bangunan							Sarana Dan Prasarana Minimum	Ketentuan Teknis	Pedoman Standar Teknis
			KDB (MAX)	KLB (MAX)	KDH (MIN)	GSS (M)	GSB (MIN)								
							AS (M)	KP (M)	KS (M)	LP (M)	LS (M)	L (M)			
85141	SATUAN PENDIDIKAN KERJASAMA KELOMPOK BERMAIN	T3	60%	2,4	20%	S : 10 D : 50	23	17	12	10	9	9			
85142	SATUAN PENDIDIKAN KERJASAMA TAMAN KANAK-KANAK	T3	60%	2,4	20%	S : 10 D : 50	23	17	12	10	9	9			
85143	SATUAN PENDIDIKAN KERJASAMA PENDIDIKAN DASAR	T3	60%	2,4	20%	S : 10 D : 50	23	17	12	10	9	9			
85144	SATUAN PENDIDIKAN KERJASAMA PENDIDIKAN MENENGAH PERTAMA	T3	60%	2,4	20%	S : 10 D : 50	23	17	12	10	9	9			
85151	SATUAN PENDIDIKAN ANAK USIA DINI/PAUD AL-QURAN	T3	60%	2,4	20%	S : 10 D : 50	23	17	12	10	9	9			
85152	SATUAN PENDIDIKAN MUADALAH/PENDIDIKAN DINIYAH FORMAL ULA	T3	60%	2,4	20%	S : 10 D : 50	23	17	12	10	9	9			

85153. SATUAN...

KODE	KLASIFIKASI KEGIATAN	ITBX	Ketentuan Intensitas Pemanfaatan Ruang			Ketentuan Tata Bangunan							Sarana Dan Prasarana Minimum	Ketentuan Teknis	Pedoman Standar Teknis
			KDB (MAX)	KLB (MAX)	KDH (MIN)	GSS (M)	GSB (MIN)								
							AS (M)	KP (M)	KS (M)	LP (M)	LS (M)	L (M)			
85153	SATUAN PENDIDIKAN MUADALAH/PENDIDIKAN DINIYAH FORMAL WUSTHA	T3	60%	2,4	20%	S : 10 D : 50	23	17	12	10	9	9			
85154	SATUAN PENDIDIKAN PESANTREN PENGKAJIAN KITAB KUNING ULA	T3	60%	2,4	20%	S : 10 D : 50	23	17	12	10	9	9			
85155	SATUAN PENDIDIKAN PESANTREN PENGKAJIAN KITAB KUNING WUSTHA	T3	60%	2,4	20%	S : 10 D : 50	23	17	12	10	9	9			
85161	SATUAN PENDIDIKAN KEAGAMAAN ANAK USIA DINI	T3	60%	2,4	20%	S : 10 D : 50	23	17	12	10	9	9			
85162	SATUAN PENDIDIKAN KEAGAMAAN DASAR	T3	60%	2,4	20%	S : 10 D : 50	23	17	12	10	9	9			
85163	SATUAN PENDIDIKAN KEAGAMAAN MENENGAH PERTAMA	T3	60%	2,4	20%	S : 10 D : 50	23	17	12	10	9	9			
85210	PENDIDIKAN MENENGAH ATAS/ALİYAH PEMERINTAH	T3	60%	2,4	20%	S : 10 D : 50	23	17	12	10	9	9			

85220. PENDIDIKAN...

KODE	KLASIFIKASI KEGIATAN	ITBX	Ketentuan Intensitas Pemanfaatan Ruang			Ketentuan Tata Bangunan							Sarana Dan Prasarana Minimum	Ketentuan Teknis	Pedoman Standar Teknis
			KDB (MAX)	KLB (MAX)	KDH (MIN)	GSS (M)	GSB (MIN)								
							AS (M)	KP (M)	KS (M)	LP (M)	LS (M)	L (M)			
85220	PENDIDIKAN MENENGAH/ALIAH SWASTA	T3	60%	2,4	20%	S : 10 D : 50	23	17	12	10	9	9			
85321	PENDIDIKAN TINGGI AKADEMIK SWASTA	T3	60%	2,4	20%	S : 10 D : 50	23	17	12	10	9	9			
85322	PENDIDIKAN TINGGI VOKASI DAN PROFESI SWASTA	T3	60%	2,4	20%	S : 10 D : 50	23	17	12	10	9	9			
85332	PENDIDIKAN TINGGI KEAGAMAAN SWASTA	T3	60%	2,4	20%	S : 10 D : 50	23	17	12	10	9	9			
85340	PENDIDIKAN PESANTREN TINGGI (MA'HAD ALY)	T3	60%	2,4	20%	S : 10 D : 50	23	17	12	10	9	9			
85410	JASA PENDIDIKAN OLAHRAGA DAN REKREASI	T2	60%	2,4	20%	S : 10 D : 50	23	17	12	10	9	9			
85420	PENDIDIKAN KEBUDAYAAN	T2	60%	2,4	20%	S : 10 D : 50	23	17	12	10	9	9			
85440	SATUAN PENDIDIKAN KERJASAMA PENDIDIKAN NONFORMAL	T3	60%	2,4	20%	S : 10 D : 50	23	17	12	10	9	9			

85451. PENDIDIKAN...

KODE	KLASIFIKASI KEGIATAN	ITBX	Ketentuan Intensitas Pemanfaatan Ruang			Ketentuan Tata Bangunan							Sarana Dan Prasarana Minimum	Ketentuan Teknis	Pedoman Standar Teknis
			KDB (MAX)	KLB (MAX)	KDH (MIN)	GSS (M)	GSB (MIN)								
							AS (M)	KP (M)	KS (M)	LP (M)	LS (M)	L (M)			
85451	PENDIDIKAN PESANTREN LAINNYA	T3	60%	2,4	20%	S : 10 D : 50	23	17	12	10	9	9			
85452	PENDIDIKAN KEAGAMAAN ISLAM NON FORMAL	T3	60%	2,4	20%	S : 10 D : 50	23	17	12	10	9	9			
85459	PENDIDIKAN KEAGAMAAN LAINNYA YTDL	T3	60%	2,4	20%	S : 10 D : 50	23	17	12	10	9	9			
85491	JASA PENDIDIKAN MANAJEMEN DAN PERBANKAN	T3	60%	2,4	20%	S : 10 D : 50	23	17	12	10	9	9			
85492	JASA PENDIDIKAN KOMPUTER (TEKNOLOGI INFORMASI DAN KOMUNIKASI) SWASTA	T3	60%	2,4	20%	S : 10 D : 50	23	17	12	10	9	9			
85493	PENDIDIKAN BAHASA SWASTA	T3	60%	2,4	20%	S : 10 D : 50	23	17	12	10	9	9			
85494	PENDIDIKAN KESEHATAN SWASTA	T3	60%	2,4	20%	S : 10 D : 50	23	17	12	10	9	9			

85495. PENDIDIKAN...

KODE	KLASIFIKASI KEGIATAN	ITBX	Ketentuan Intensitas Pemanfaatan Ruang			Ketentuan Tata Bangunan							Sarana Dan Prasarana Minimum	Ketentuan Teknis	Pedoman Standar Teknis
			KDB (MAX)	KLB (MAX)	KDH (MIN)	GSS (M)	GSB (MIN)								
							AS (M)	KP (M)	KS (M)	LP (M)	LS (M)	L (M)			
85495	PENDIDIKAN BIMBINGAN BELAJAR DAN KONSELING SWASTA	T3	60%	2,4	20%	S : 10 D : 50	23	17	12	10	9	9	<ul style="list-style-type: none"> • Penyediaan Tempat Sampah Sementara • Penyediaan lahan parkir • Penyediaan Jaringan Listrik, Air Bersih, Jaringan Telekomunikasi (Termasuk Koneksi Internet) • Penyediaan Jalur Pejalan Kaki dan Difabel 		
85496	PENDIDIKAN AWAK PESAWAT DAN JASA ANGKUTAN UDARA KHUSUS PENDIDIKAN AWAK PESAWAT	T3	60%	2,4	20%	S : 10 D : 50	23	17	12	10	9	9			
85497	PENDIDIKAN TEKNIK SWASTA	T3	60%	2,4	20%	S : 10 D : 50	23	17	12	10	9	9			
85498	PENDIDIKAN KERAJINAN DAN INDUSTRI	T3	60%	2,4	20%	S : 10 D : 50	23	17	12	10	9	9			
85499	PENDIDIKAN LAINNYA SWASTA	T3	60%	2,4	20%	S : 10 D : 50	23	17	12	10	9	9			
85500	KEGIATAN PENUNJANG PENDIDIKAN	T3	60%	2,4	20%	S : 10 D : 50	23	17	12	10	9	9			
86101	AKTIVITAS RUMAH SAKIT PEMERINTAH	T3	60%	2,4	20%	S : 10 D : 50	23	17	12	10	9	9		<p>Ketentuan Terbatas :</p> <ul style="list-style-type: none"> • Terbatas pada bangunan yang sudah ada dan atau sebagai bagian dari fasilitas kesehatan. 	-

KODE	KLASIFIKASI KEGIATAN	ITBX	Ketentuan Intensitas Pemanfaatan Ruang			Ketentuan Tata Bangunan							Sarana Dan Prasarana Minimum	Ketentuan Teknis	Pedoman Standar Teknis
			KDB (MAX)	KLB (MAX)	KDH (MIN)	GSS (M)	GSB (MIN)								
							AS (M)	KP (M)	KS (M)	LP (M)	LS (M)	L (M)			
86102	AKTIVITAS PUSKESMAS	T3	60%	2,4	20%	S : 10 D : 50	23	17	12	10	9	9			
86103	AKTIVITAS RUMAH SAKIT SWASTA	T3	60%	2,4	20%	S : 10 D : 50	23	17	12	10	9	9			
86104	AKTIVITAS KLINIK PEMERINTAH	T3	60%	2,4	20%	S : 10 D : 50	23	17	12	10	9	9			
86105	AKTIVITAS KLINIK SWASTA	T3	60%	2,4	20%	S : 10 D : 50	23	17	12	10	9	9			
86109	AKTIVITAS RUMAH SAKIT LAINNYA	T3	60%	2,4	20%	S : 10 D : 50	23	17	12	10	9	9			
86201	AKTIVITAS PRAKTIK DOKTER	T3	60%	2,4	20%	S : 10 D : 50	23	17	12	10	9	9			
86202	AKTIVITAS PRAKTIK DOKTER SPESIALIS	T3	60%	2,4	20%	S : 10 D : 50	23	17	12	10	9	9			
86203	AKTIVITAS PRAKTIK DOKTER GIGI	T3	60%	2,4	20%	S : 10 D : 50	23	17	12	10	9	9			

86901. AKTIVITAS...

KODE	KLASIFIKASI KEGIATAN	ITBX	Ketentuan Intensitas Pemanfaatan Ruang			Ketentuan Tata Bangunan							Sarana Dan Prasarana Minimum	Ketentuan Teknis	Pedoman Standar Teknis
			KDB (MAX)	KLB (MAX)	KDH (MIN)	GSS (M)	GSB (MIN)								
							AS (M)	KP (M)	KS (M)	LP (M)	LS (M)	L (M)			
86901	AKTIVITAS PELAYANAN KESEHATAN YANG DILAKUKAN OLEH TENAGA KESEHATAN SELAIN DOKTER DAN DOKTER GIGI	T3	60%	2,4	20%	S : 10 D : 50	23	17	12	10	9	9			
86902	AKTIVITAS PELAYANAN KESEHATAN TRADISIONAL	T3	60%	2,4	20%	S : 10 D : 50	23	17	12	10	9	9			
86903	AKTIVITAS PELAYANAN PENUNJANG KESEHATAN	T3	60%	2,4	20%	S : 10 D : 50	23	17	12	10	9	9			
86904	AKTIVITAS ANGKUTAN KHUSUS PENGANGKUTAN ORANG SAKIT (MEDICAL EVACUATION)	T3	-	-	-	-	-	-	-	-	-	-			
87100	AKTIVITAS SOSIAL DI DALAM PANTI UNTUK PERAWATAN DAN PEMULIHAN KESEHATAN	T3	60%	2,4	20%	S : 10 D : 50	23	17	12	10	9	9	<ul style="list-style-type: none"> • Penyediaan titik kumpul evakuasi bencana • Penyediaan lahan parkir • Penyediaan Jaringan Listrik, Air Bersih, Air Limbah dan Jaringan Telekomunikasi (Termasuk Koneksi Internet) • Penyediaan Jalur Pejalan Kaki dan Difabel • Penyediaan tempat sampah sementara 	Ketentuan Terbatas : <ul style="list-style-type: none"> • Terbatas pada bangunan yang sudah ada dan atau sebagai bagian dari fasilitas sosial 	
87901	AKTIVITAS PANTI ASUHAN PEMERINTAH	T3	60%	2,4	20%	S : 10 D : 50	23	17	12	10	9	9			-

KODE	KLASIFIKASI KEGIATAN	ITBX	Ketentuan Intensitas Pemanfaatan Ruang			Ketentuan Tata Bangunan							Sarana Dan Prasarana Minimum	Ketentuan Teknis	Pedoman Standar Teknis
			KDB (MAX)	KLB (MAX)	KDH (MIN)	GSS (M)	GSB (MIN)								
							AS (M)	KP (M)	KS (M)	LP (M)	LS (M)	L (M)			
87902	AKTIVITAS PANTI ASUHAN SWASTA	T3	60%	2,4	20%	S : 10 D : 50	23	17	12	10	9	9			
87903	AKTIVITAS SOSIAL DI DALAM PANTI UNTUK ANAK YANG BERHADAPAN DENGAN HUKUM	T3	60%	2,4	20%	S : 10 D : 50	23	17	12	10	9	9			
87904	AKTIVITAS SOSIAL DI DALAM PANTI UNTUK BINA REMAJA	T3	60%	2,4	20%	S : 10 D : 50	23	17	12	10	9	9			
87905	AKTIVITAS SOSIAL DI DALAM PANTI UNTUK PETIRAHAN ANAK	T3	60%	2,4	20%	S : 10 D : 50	23	17	12	10	9	9			
87906	AKTIVITAS SOSIAL DI DALAM PANTI SOSIAL KARYA WANITA	T3	60%	2,4	20%	S : 10 D : 50	23	17	12	10	9	9			
87907	AKTIVITAS SOSIAL DI DALAM PANTI GELANDANGAN DAN PENGEMIS	T3	60%	2,4	20%	S : 10 D : 50	23	17	12	10	9	9			

88101. AKTIVITAS...

KODE	KLASIFIKASI KEGIATAN	ITBX	Ketentuan Intensitas Pemanfaatan Ruang			Ketentuan Tata Bangunan							Sarana Dan Prasarana Minimum	Ketentuan Teknis	Pedoman Standar Teknis
			KDB (MAX)	KLB (MAX)	KDH (MIN)	GSS (M)	GSB (MIN)								
							AS (M)	KP (M)	KS (M)	LP (M)	LS (M)	L (M)			
88101	AKTIVITAS SOSIAL PEMERINTAH TANPA AKOMODASI UNTUK LANJUT USIA DAN PENYANDANG DISABILITAS	T3	60%	2,4	20%	S : 10 D : 50	23	17	12	10	9	9			
88102	AKTIVITAS SOSIAL SWASTA TANPA AKOMODASI UNTUK LANJUT USIA DAN PENYANDANG DISABILITAS	T3	60%	2,4	20%	S : 10 D : 50	23	17	12	10	9	9			
88911	AKTIVITAS SOSIAL PENGUMPULAN DANA KEISLAMAN	T3	60%	2,4	20%	S : 10 D : 50	23	17	12	10	9	9			
88919	AKTIVITAS SOSIAL PENGUMPULAN DANA LAINNYA	T3	60%	2,4	20%	S : 10 D : 50	23	17	12	10	9	9			
88991	AKTIVITAS SOSIAL PEMERINTAH TANPA AKOMODASI LAINNYA	T3	60%	2,4	20%	S : 10 D : 50	23	17	12	10	9	9			
88992	AKTIVITAS SOSIAL SWASTA TANPA AKOMODASI LAINNYA YTDL	T3	60%	2,4	20%	S : 10 D : 50	23	17	12	10	9	9			

90011. AKTIVITAS...

KODE	KLASIFIKASI KEGIATAN	ITBX	Ketentuan Intensitas Pemanfaatan Ruang			Ketentuan Tata Bangunan							Sarana Dan Prasarana Minimum	Ketentuan Teknis	Pedoman Standar Teknis
			KDB (MAX)	KLB (MAX)	KDH (MIN)	GSS (M)	GSB (MIN)								
							AS (M)	KP (M)	KS (M)	LP (M)	LS (M)	L (M)			
90011	AKTIVITAS SENI PERTUNJUKAN	T1	60%	2,4	20%	S : 10 D : 50	23	17	12	10	9	9	<ul style="list-style-type: none"> • Penyediaan lahan parkir • Penyediaan toilet umum • Penyediaan Jaringan Listrik, Air Bersih, Air Limbah dan Jaringan Telekomunikasi (Termasuk Koneksi Internet) • Penyediaan Jalur Pejalan Kaki dan Difabel • Penyediaan tempat sampah sementara 	Ketentuan Terbatas : <ul style="list-style-type: none"> • Jam operasional terbatas dari 10.00 – 22.00. 	-
90012	AKTIVITAS PENUNJANG SENI PERTUNJUKAN	T3	60%	2,4	20%	S : 10 D : 50	23	17	12	10	9	9			Ketentuan Terbatas : <ul style="list-style-type: none"> • Terbatas pada bangunan yang sudah ada dan atau sebagai bagian dari fasilitas budaya.
90021	PELAKU KREATIF SENI PERTUNJUKAN	T3	60%	2,4	20%	S : 10 D : 50	23	17	12	10	9	9		-	
90022	PELAKU KREATIF SENI MUSIK	T3	60%	2,4	20%	S : 10 D : 50	23	17	12	10	9	9		-	
90023	AKTIVITAS PELAKU KREATIF SENI RUPA	T3	60%	2,4	20%	S : 10 D : 50	23	17	12	10	9	9		-	
90024	AKTIVITAS PENULIS DAN PEKERJA SASTRA	T3	60%	2,4	20%	S : 10 D : 50	23	17	12	10	9	9		-	
90025	JURNALIS BERITA INDEPENDEN	T3	60%	2,4	20%	S : 10 D : 50	23	17	12	10	9	9		-	
90029	AKTIVITAS PEKERJA SENI DAN PEKERJA KREATIF LAINNYA	T3	60%	2,4	20%	S : 10 D : 50	23	17	12	10	9	9		-	

KODE	KLASIFIKASI KEGIATAN	ITBX	Ketentuan Intensitas Pemanfaatan Ruang			Ketentuan Tata Bangunan							Sarana Dan Prasarana Minimum	Ketentuan Teknis	Pedoman Standar Teknis
			KDB (MAX)	KLB (MAX)	KDH (MIN)	GSS (M)	GSB (MIN)								
							AS (M)	KP (M)	KS (M)	LP (M)	LS (M)	L (M)			
90030	AKTIVITAS IMPRESARIAT BIDANG SENI DAN FESTIVAL SENI	T3	60%	2,4	20%	S : 10 D : 50	23	17	12	10	9	9			
90040	AKTIVITAS OPERASIONAL FASILITAS SENI	T3	60%	2,4	20%	S : 10 D : 50	23	17	12	10	9	9			
90090	AKTIVITAS HIBURAN, SENI DAN KREATIVITAS LAINNYA	T3	60%	2,4	20%	S : 10 D : 50	23	17	12	10	9	9			
93111	FASILITAS STADION	T3	60%	2,4	20%	S : 10 D : 50	23	17	12	10	9	9	<ul style="list-style-type: none"> Dilengkapi ruang terbuka (Lapangan) Penyediaan Tempat Sampah Sementara Penyediaan lahan parkir Penyediaan Jaringan Listrik, Air Bersih, dan Jaringan Telekomunikasi (Termasuk Koneksi Internet) Penyediaan Jalur Pejalan Kaki dan Difabel 	Ketentuan Terbatas : <ul style="list-style-type: none"> Kegiatan Klub Terbatas pada gedung perkantoran, perdagangan dan jasa, dan fasilitas olahraga. 	
93113	FASILITAS GELANGGANG/ARENA	T3	60%	2,4	20%	S : 10 D : 50	23	17	12	10	9	9			
93114	FASILITAS LAPANGAN	T3	60%	2,4	20%	S : 10 D : 50	23	17	12	10	9	9			
93115	FASILITAS OLAHRAGA BELADIRI	T3	60%	2,4	20%	S : 10 D : 50	23	17	12	10	9	9			
93116	FASILITAS PUSAT KEBUGARAN/ FITNESS CENTER	T3	60%	2,4	20%	S : 10 D : 50	23	17	12	10	9	9			

KODE	KLASIFIKASI KEGIATAN	ITBX	Ketentuan Intensitas Pemanfaatan Ruang			Ketentuan Tata Bangunan							Sarana Dan Prasarana Minimum	Ketentuan Teknis	Pedoman Standar Teknis
			KDB (MAX)	KLB (MAX)	KDH (MIN)	GSS (M)	GSB (MIN)								
							AS (M)	KP (M)	KS (M)	LP (M)	LS (M)	L (M)			
93119	PENGELOLAAN FASILITAS OLAH RAGA LAINNYA	T3	60%	2,4	20%	S : 10 D : 50	23	17	12	10	9	9			
93121	KLUB SEPAK BOLA	T3	60%	2,4	20%	S : 10 D : 50	23	17	12	10	9	9			
93122	KLUB GOLF	T3	60%	2,4	20%	S : 10 D : 50	23	17	12	10	9	9			
93123	KLUB RENANG	T3	60%	2,4	20%	S : 10 D : 50	23	17	12	10	9	9			
93124	KLUB TENIS LAPANGAN	T3	60%	2,4	20%	S : 10 D : 50	23	17	12	10	9	9			
93125	KLUB TINJU	T3	60%	2,4	20%	S : 10 D : 50	23	17	12	10	9	9			
93126	KLUB BELA DIRI	T3	60%	2,4	20%	S : 10 D : 50	23	17	12	10	9	9			

93127. KLUB...

KODE	KLASIFIKASI KEGIATAN	ITBX	Ketentuan Intensitas Pemanfaatan Ruang			Ketentuan Tata Bangunan							Sarana Dan Prasarana Minimum	Ketentuan Teknis	Pedoman Standar Teknis
			KDB (MAX)	KLB (MAX)	KDH (MIN)	GSS (M)	GSB (MIN)								
							AS (M)	KP (M)	KS (M)	LP (M)	LS (M)	L (M)			
93127	KLUB KEBUGARAN/FITNESS DAN BINARAGA	T3	60%	2,4	20%	S : 10 D : 50	23	17	12	10	9	9			
93128	KLUB BOWLING	T3	60%	2,4	20%	S : 10 D : 50	23	17	12	10	9	9			
93129	KLUB OLAHRAGA LAINNYA	T3	60%	2,4	20%	S : 10 D : 50	23	17	12	10	9	9			
93191	PROMOTOR KEGIATAN OLAHRAGA	T3	60%	2,4	20%	S : 10 D : 50	23	17	12	10	9	9			
93192	OLAHRAGAWAN, JURI DAN WASIT PROFESIONAL	T3	60%	2,4	20%	S : 10 D : 50	23	17	12	10	9	9			
93194	BADAN REGULASI DAN LIGA OLAHRAGA	T3	60%	2,4	20%	S : 10 D : 50	23	17	12	10	9	9			
93195	AKTIVITAS OLAHRAGA TRADISIONAL	T3	60%	2,4	20%	S : 10 D : 50	23	17	12	10	9	9			
93199	AKTIVITAS LAINNYA YANG BERKAITAN DENGAN OLAHRAGA	T3	60%	2,4	20%	S : 10 D : 50	23	17	12	10	9	9			

KODE	KLASIFIKASI KEGIATAN	ITBX	Ketentuan Intensitas Pemanfaatan Ruang			Ketentuan Tata Bangunan							Sarana Dan Prasarana Minimum	Ketentuan Teknis	Pedoman Standar Teknis
			KDB (MAX)	KLB (MAX)	KDH (MIN)	GSS (M)	GSB (MIN)								
							AS (M)	KP (M)	KS (M)	LP (M)	LS (M)	L (M)			
93211	TAMAN REKREASI	T3	30%	0,3	50%	S : 10 D : 50	23	17	12	10	9	9	<ul style="list-style-type: none"> • Penyediaan Tempat Sampah Sementara • Penyediaan lahan parkir • Penyediaan Jaringan Listrik, Air Bersih, dan Jaringan Telekomunikasi (Termasuk Koneksi Internet) • Penyediaan Jalur Pejalan Kaki dan Difabel 	Ketentuan Terbatas : <ul style="list-style-type: none"> • Terbatas pada wahana permainan 	-
93219	AKTIVITAS TAMAN BERTEMA ATAU TAMAN HIBURAN LAINNYA	T3	30%	0,3	50%	S : 10 D : 50	23	17	12	10	9	9	<ul style="list-style-type: none"> • Penyediaan lahan parkir • Penyediaan Jaringan Listrik, Air Bersih, dan Jaringan Telekomunikasi (Termasuk Koneksi Internet) • Penyediaan sarana pengolahan air limbah 	Ketentuan Terbatas : <ul style="list-style-type: none"> • Terbatas pada fasilitas perdagangan dan jasa dalam area komersil. 	-
96200	AKTIVITAS PENATU	T3	60%	2,4	20%	S : 10 D : 50	23	17	12	10	9	9	<ul style="list-style-type: none"> • Penyediaan Tempat Sampah Sementara • Penyediaan lahan parkir • Penyediaan Jaringan Listrik, Air Bersih, dan Jaringan Telekomunikasi (Termasuk Koneksi Internet) • Penyediaan Jalur Pejalan Kaki dan Difabel 	Ketentuan Terbatas : <ul style="list-style-type: none"> • Terbatas pada lokasi yang sudah ada. 	-
96910	AKTIVITAS PEMAKAMAN DAN KEGIATAN YBDI	T3	30%	0,3	50%	S : 10 D : 50	23	17	12	10	9	9	<ul style="list-style-type: none"> • Penyediaan Tempat Sampah Sementara • Penyediaan lahan parkir • Penyediaan Jaringan Listrik, Air Bersih, dan Jaringan Telekomunikasi (Termasuk Koneksi Internet) • Penyediaan Jalur Pejalan Kaki dan Difabel 	Ketentuan Terbatas : <ul style="list-style-type: none"> • Terbatas pada lokasi yang sudah ada. 	-

KODE	KLASIFIKASI KEGIATAN	ITBX	Ketentuan Intensitas Pemanfaatan Ruang			Ketentuan Tata Bangunan							Sarana Dan Prasarana Minimum	Ketentuan Teknis	Pedoman Standar Teknis
			KDB (MAX)	KLB (MAX)	KDH (MIN)	GSS (M)	GSB (MIN)								
							AS (M)	KP (M)	KS (M)	LP (M)	LS (M)	L (M)			
97000	AKTIVITAS RUMAH TANGGA SEBAGAI PEMBERI KERJA DARI PERSONIL DOMESTIK	I	60%	2,4	20%	S : 10 D : 50	23	17	12	10	9	9	<ul style="list-style-type: none"> • Penyediaan Jaringan Listrik, Air Bersih, dan Jaringan Telekomunikasi (Termasuk Koneksi Internet) 	-	-
98100	AKTIVITAS YANG MENGHASILKAN BARANG OLEH RUMAH TANGGA YANG DIGUNAKAN UNTUK MEMENUHI KEBUTUHAN SENDIRI	I	60%	2,4	20%	S : 10 D : 50	23	17	12	10	9	9			
98200	AKTIVITAS YANG MENGHASILKAN JASA OLEH RUMAH TANGGA YANG DIGUNAKAN UNTUK MEMENUHI KEBUTUHAN SENDIRI	I	60%	2,4	20%	S : 10 D : 50	23	17	12	10	9	9			

XII. Ketentuan...

XII. KETENTUAN TEKNIS ZONA RUMAH KEPADATAN RENDAH (R-4)

KODE	KLASIFIKASI KEGIATAN	ITBX	Ketentuan Intensitas Pemanfaatan Ruang			Ketentuan Tata Bangunan							Sarana Dan Prasarana Minimum	Ketentuan Teknis	Pedoman Standar Teknis
			KDB (MAX)	KLB (MAX)	KDH (MIN)	GSS (M)	GSB (MIN)								
							AS (M)	KP (M)	KS (M)	LP (M)	LS (M)	L (M)			
41011 A	KONSTRUKSI GEDUNG HUNIAN RUMAH TINGGAL	I	50%	1	20%	S : 10 D : 50	23	17	12	10	9	9	<ul style="list-style-type: none"> • Penyediaan Jaringan Listrik, Air Bersih, Jaringan Telekomunikasi • Penyediaan tempat penampungan sampah sementara (TPS) • Menyediakan lubang biopori 	-	-
41011B	KONSTRUKSI GEDUNG HUNIAN PERUMAHAN	I	50%	1,5	20%	S : 10 D : 50	23	17	12	10	9	9	<ul style="list-style-type: none"> • Penyediaan Penerangan Jalan Umum • Penyediaan septictank komunal • Penyediaan cadangan tanah makam • Penyediaan hidran • Penyediaan Jaringan Listrik, Air Bersih, Jaringan Telekomunikasi • Penyediaan tempat penampungan sampah sementara (TPS) 	<ul style="list-style-type: none"> • Kavling efektif maksimal 60% • PSU Minimal 40% • Lebar jaringan jalan minimal 6 meter • Jaringan drainase utama perumahan terhubung dengan jaringan drainase sekunder perkotaan • Penyediaan RTH publik minimal 15% • Penyediaan lahan parkir 	-

41014. KONSTRUKSI...

KODE	KLASIFIKASI KEGIATAN	ITBX	Ketentuan Intensitas Pemanfaatan Ruang			Ketentuan Tata Bangunan							Sarana Dan Prasarana Minimum	Ketentuan Teknis	Pedoman Standar Teknis
			KDB (MAX)	KLB (MAX)	KDH (MIN)	GSS (M)	GSB (MIN)								
							AS (M)	KP (M)	KS (M)	LP (M)	LS (M)	L (M)			
41014	KONSTRUKSI GEDUNG PERBELANJAAN	T3	50%	1	20%	S : 10 D : 50	23	17	12	10	9	9	<ul style="list-style-type: none"> • Penyediaan Tempat Sampah Sementara • Penyediaan lahan parkir • Penyediaan Jaringan Listrik, Air Bersih, Air Limbah dan Jaringan Telekomunikasi (Termasuk Koneksi Internet) • Penyediaan Jalur Pejalan Kaki dan Difabel 	Ketentuan Terbatas : Terbatas pada area komersil dan sesuai dengan siteplan	-
41015	KONSTRUKSI GEDUNG KESEHATAN	T3	50%	1	20%	S : 10 D : 50	23	17	12	10	9	9	<ul style="list-style-type: none"> • Penyediaan Ruang Penanganan Darurat • Penyediaan Tempat Sampah Sementara • Penyediaan lahan parkir • Penyediaan Jaringan Listrik, Air Bersih, Air Limbah dan Jaringan Telekomunikasi (Termasuk Koneksi Internet) • Penyediaan Jalur Pejalan Kaki dan Difabel 	Ketentuan Terbatas : <ul style="list-style-type: none"> • Terbatas pada lahan yang telah memiliki izin lokasi tetapi belum melakukan pembangunan. • Pembangunan sesuai dengan siteplan. 	-

41016. KONSTRUKSI...

KODE	KLASIFIKASI KEGIATAN	ITBX	Ketentuan Intensitas Pemanfaatan Ruang			Ketentuan Tata Bangunan							Sarana Dan Prasarana Minimum	Ketentuan Teknis	Pedoman Standar Teknis
			KDB (MAX)	KLB (MAX)	KDH (MIN)	GSS (M)	GSB (MIN)								
							AS (M)	KP (M)	KS (M)	LP (M)	LS (M)	L (M)			
41016	KONSTRUKSI GEDUNG PENDIDIKAN	T3	50%	1	20%	S : 10 D : 50	23	17	12	10	9	9	<ul style="list-style-type: none"> Dilengkapi ruang terbuka (Lapangan) Penyediaan Tempat Sampah Sementara Penyediaan lahan parkir Penyediaan Jaringan Listrik, Air Bersih, Jaringan Telekomunikasi (Termasuk Koneksi Internet) Penyediaan Jalur Pejalan Kaki dan Difabel Penyediaan Jalur Sepeda 	Ketentuan Terbatas : <ul style="list-style-type: none"> Terbatas pada lahan yang telah memiliki izin lokasi tetapi belum melakukan pembangunan. Pembangunan sesuai dengan siteplan. 	-
42101	KONSTRUKSI BANGUNAN SIPIL JALAN	I	-	-	-	-	-	-	-	-	-	-	<ul style="list-style-type: none"> Penyediaan Jalur Pejalan Kaki Dilengkapi PJU dan Rambu Lalu Lintas 	-	-
42102	KONSTRUKSI BANGUNAN SIPIL JEMBATAN, JALAN LAYANG, FLY OVER, DAN UNDERPASS	B1	-	-	-	-	-	-	-	-	-	-	<ul style="list-style-type: none"> Penyediaan Jalur Pejalan Kaki Dilengkapi PJU dan Rambu Lalu Lintas 	Ketentuan Bersyarat : Menyusun dokumen AMDAL	-
42103	KONSTRUKSI JALAN REL	B1	-	-	-	-	-	-	-	-	-	-	<ul style="list-style-type: none"> Penyediaan Palang Pintu Lintasan Kereta Penyediaan Pagar Pembatas 	Ketentuan Bersyarat : Menyusun dokumen AMDAL	-
42104	KONSTRUKSI TEROWONGAN	B1	-	-	-	-	-	-	-	-	-	-	<ul style="list-style-type: none"> Dilengkapi Rambu Pengaman 	Ketentuan Bersyarat : Menyusun dokumen AMDAL	-

KODE	KLASIFIKASI KEGIATAN	ITBX	Ketentuan Intensitas Pemanfaatan Ruang			Ketentuan Tata Bangunan							Sarana Dan Prasarana Minimum	Ketentuan Teknis	Pedoman Standar Teknis	
			KDB (MAX)	KLB (MAX)	KDH (MIN)	GSS (M)	GSB (MIN)									
							AS (M)	KP (M)	KS (M)	LP (M)	LS (M)	L (M)				
42201	KONSTRUKSI JARINGAN IRIGASI DAN DRAINASE	I	-	-	-	-	-	-	-	-	-	-	-	• Konstruksi Tertutup	-	-
42202	KONSTRUKSI BANGUNAN SIPIL PENGOLAHAN AIR BERSIH	I	30%	0,3	80%	S : 10 D : 50	-	23	17	12	10	9	• Penyediaan Tempat Sampah Sementara • Penyediaan lahan parkir • Penyediaan Jaringan Listrik dan Air Bersih	-	-	
42203	KONSTRUKSI BANGUNAN SIPIL PRASARANA DAN SARANA SISTEM PENGOLAHAN LIMBAH PADAT, CAIR, DAN GAS	I	30%	0,3	80%	S : 10 D : 50	-	23	17	12	10	9	• Penyediaan Tempat Sampah Sementara • Penyediaan lahan parkir • Penyediaan Jaringan Listrik dan Air Bersih	-	-	
42204	KONSTRUKSI BANGUNAN SIPIL ELEKTRIKAL	T3	-	-	-	-	-	-	-	-	-	-	• -	Ketentuan Terbatas : Terbatas pada jaringan distribusi listrik	-	
42206	KONSTRUKSI SENTRAL TELEKOMUNIKASI	T3	-	-	-	-	-	-	-	-	-	-	-	Ketentuan Terbatas : Terbatas pada jaringan distribusi telekomunikasi	-	
42207	PEMBUATAN/PENGEBO RAN SUMUR AIR TANAH	T3	-	-	-	-	-	-	-	-	-	-	-	Ketentuan Terbatas : Terbatas untuk kepentingan domestik	-	
42209	KONSTRUKSI JARINGAN IRIGASI, KOMUNIKASI, DAN LIMBAH LAINNYA	T3	-	-	-	-	-	-	-	-	-	-	-	Ketentuan Terbatas : Terbatas untuk kepentingan domestik	-	

KODE	KLASIFIKASI KEGIATAN	ITBX	Ketentuan Intensitas Pemanfaatan Ruang			Ketentuan Tata Bangunan							Sarana Dan Prasarana Minimum	Ketentuan Teknis	Pedoman Standar Teknis
			KDB (MAX)	KLB (MAX)	KDH (MIN)	GSS (M)	GSB (MIN)								
							AS (M)	KP (M)	KS (M)	LP (M)	LS (M)	L (M)			
42918	KONSTRUKSI BANGUNAN SIPIL FASILITAS OLAH RAGA	T3	50%	1	20%	S : 10 D : 50	23	17	12	10	9	9	<ul style="list-style-type: none"> Dilengkapi ruang terbuka (Lapangan) Penyediaan Tempat Sampah Sementara Penyediaan lahan parkir Penyediaan Jaringan Listrik dan Air Bersih Penyediaan Jalur Pejalan Kaki dan Difabel Penyediaan Jalur Sepeda 	Ketentuan Terbatas : Terbatas pada bangunan yang sudah ada dan atau sebagai bagian dari fasilitas olahraga.	-
43110	PEMBONGKARAN	I	-	-	-	-	-	-	-	-	-	-	<ul style="list-style-type: none"> Dilengkapi Pagar Penutup Konstruksi Dilengkapi Papan Peringatan 	-	-
43120	PENYIAPAN LAHAN	I	-	-	-	-	-	-	-	-	-	-	<ul style="list-style-type: none"> Dilengkapi Pagar Penutup Konstruksi Dilengkapi Papan Peringatan 	-	-
43211	INSTALASI LISTRIK	I	-	-	-	-	-	-	-	-	-	-	-	-	<ul style="list-style-type: none"> Memenuhi Keselamatan Kerja (K3)
43212	INSTALASI TELEKOMUNIKASI	I	-	-	-	-	-	-	-	-	-	-			
43213	INSTALASI ELEKTRONIKA	I	-	-	-	-	-	-	-	-	-	-			
43221	INSTALASI SALURAN AIR (PLAMBING)	I	-	-	-	-	-	-	-	-	-	-			

43222. INSTALASI...

KODE	KLASIFIKASI KEGIATAN	ITBX	Ketentuan Intensitas Pemanfaatan Ruang			Ketentuan Tata Bangunan							Sarana Dan Prasarana Minimum	Ketentuan Teknis	Pedoman Standar Teknis	
			KDB (MAX)	KLB (MAX)	KDH (MIN)	GSS (M)	GSB (MIN)									
							AS (M)	KP (M)	KS (M)	LP (M)	LS (M)	L (M)				
43222	INSTALASI PEMANAS DAN GEOTERMAL	I	-	-	-	-	-	-	-	-	-	-	-			
43223	INSTALASI MINYAK DAN GAS	I	-	-	-	-	-	-	-	-	-	-	-			
43224	INSTALASI PENDINGIN DAN VENTILASI UDARA	I	-	-	-	-	-	-	-	-	-	-	-			
43291	INSTALASI MEKANIKAL	I	-	-	-	-	-	-	-	-	-	-	-			
43301	PENGERJAAN PEMASANGAN KACA DAN ALUMUNIUM	I	-	-	-	-	-	-	-	-	-	-	-			
43302	PENGERJAAN LANTAI, DINDING, PERALATAN SANITER DAN PLAFON	I	-	-	-	-	-	-	-	-	-	-	-			
43303	PENGECATAN	I	-	-	-	-	-	-	-	-	-	-	-			
43304	DEKORASI INTERIOR	I	-	-	-	-	-	-	-	-	-	-	-			
43305	DEKORASI EKSTERIOR	I	-	-	-	-	-	-	-	-	-	-	-			

43309. PENYELESAIAN...

KODE	KLASIFIKASI KEGIATAN	ITBX	Ketentuan Intensitas Pemanfaatan Ruang			Ketentuan Tata Bangunan							Sarana Dan Prasarana Minimum	Ketentuan Teknis	Pedoman Standar Teknis	
			KDB (MAX)	KLB (MAX)	KDH (MIN)	GSS (M)	GSB (MIN)									
							AS (M)	KP (M)	KS (M)	LP (M)	LS (M)	L (M)				
43309	PENYELESAIAN KONSTRUKSI BANGUNAN LAINNYA	I	-	-	-	-	-	-	-	-	-	-	-			
43901	PEMASANGAN PONDASI DAN TIANG PANCANG	I	-	-	-	-	-	-	-	-	-	-	-			
43902	PEMASANGAN PERANCAH (STEIGER)	I	-	-	-	-	-	-	-	-	-	-	-			
43903	PEMASANGAN RANGKA DAN ATAP/ROOF COVERING	I	-	-	-	-	-	-	-	-	-	-	-			
43904	PEMASANGAN KERANGKA BAJA	I	-	-	-	-	-	-	-	-	-	-	-			
52214	AKTIVITAS PERPARKIRAN DI BADAN JALAN (ON STREET PARKING)	T1	-	-	-	-	-	-	-	-	-	-	-	-	Ketentuan Terbatas : <ul style="list-style-type: none"> Kegiatan perparkiran tebatas dalam waktu operasional pada jam 08.00 – 19.00 	-
52215	AKTIVITAS PERPARKIRAN DI LUAR BADAN JALAN (OFF STREET PARKING)	I	-	-	-	-	-	-	-	-	-	-	-	-	-	-

KODE	KLASIFIKASI KEGIATAN	ITBX	Ketentuan Intensitas Pemanfaatan Ruang			Ketentuan Tata Bangunan							Sarana Dan Prasarana Minimum	Ketentuan Teknis	Pedoman Standar Teknis	
			KDB (MAX)	KLB (MAX)	KDH (MIN)	GSS (M)	GSB (MIN)									
							AS (M)	KP (M)	KS (M)	LP (M)	LS (M)	L (M)				
52219	AKTIVITAS PENUNJANG ANGKUTAN DARAT LAINNYA	T3	60%	0,6	20%	S : 10 D : 50	-	-	-	-	-	-	-	-	Ketentuan Terbatas : <ul style="list-style-type: none"> Hanya terbatas pada halte angkutan umum. 	-
56290	PENYEDIAAN JASA BOGA PERIODE TERTENTU	T2	50%	1	20%	S : 10 D : 50	23	17	12	10	9	9	-	Ketentuan Terbatas : <ul style="list-style-type: none"> Kegiatan ini dibatasi luasan 20% dari bangunan rumah 	-	
56303	RUMAH MINUM/KAFE	T3	50%	1	20%	S : 10 D : 50	23	17	12	10	9	9	-	Ketentuan Terbatas : <ul style="list-style-type: none"> Terbatas pada bangunan yang sesuai siteplan perumahan berada pada area komersil. 	-	
56304	KEDAI MINUMAN	T3	50%	1	20%	S : 10 D : 50	23	17	12	10	9	9	-	Ketentuan Terbatas : <ul style="list-style-type: none"> Terbatas pada bangunan yang sesuai siteplan perumahan berada pada area komersil. 	-	
56305	RUMAH/KEDAI OBAT TRADISIONAL	T3	50%	1	20%	S : 10 D : 50	23	17	12	10	9	9	-	Ketentuan Terbatas : <ul style="list-style-type: none"> Terbatas pada bangunan yang sesuai siteplan perumahan berada pada area komersil. 	-	
56306	PENYEDIAAN MINUMAN KELLING/TEMPAT TIDAK TETAP	T1	-	-	-	S : 10 D : 50	-	-	-	-	-	-	-	Ketentuan Terbatas : <ul style="list-style-type: none"> Kegiatan perdagangan terbatas pada waktu operasional jam 08.00 - 21.00. 	-	

KODE	KLASIFIKASI KEGIATAN	ITBX	Ketentuan Intensitas Pemanfaatan Ruang			Ketentuan Tata Bangunan							Sarana Dan Prasarana Minimum	Ketentuan Teknis	Pedoman Standar Teknis
			KDB (MAX)	KLB (MAX)	KDH (MIN)	GSS (M)	GSB (MIN)								
							AS (M)	KP (M)	KS (M)	LP (M)	LS (M)	L (M)			
68111	REAL ESTAT YANG DIMILIKI SENDIRI ATAU DISEWA	T3	50%	1,5	20%	S : 10 D : 50	23	17	12	10	9	9	<ul style="list-style-type: none"> • Penyediaan RTH publik • Penyediaan Jaringan Listrik, Air Bersih, Jaringan Telekomunikasi • Penyediaan lahan tempat penampungan sampah sementara (TPS) • Menyediakan lubang biopori 	Ketentuan Terbatas : <ul style="list-style-type: none"> • Terbatas pada bangunan hunian atau bangunan non hunian yang sesuai dengan siteplan perumahan. 	-
68200	REAL ESTAT ATAS DASAR BALAS JASA (FEE) ATAU KONTRAK	T3	50%	1,5	20%	S : 10 D : 50	23	17	12	10	9	9	<ul style="list-style-type: none"> • Penyediaan RTH publik • Penyediaan Jaringan Listrik, Air Bersih, Jaringan Telekomunikasi • Penyediaan lahan tempat penampungan sampah sementara (TPS) • Menyediakan lubang biopori 	Ketentuan Terbatas : <ul style="list-style-type: none"> • Terbatas pada bangunan hunian atau bangunan non hunian yang sesuai dengan siteplan perumahan. 	-
85111	PENDIDIKAN DASAR/IBTIDAIYAH PEMERINTAH	T3	50%	1	20%	S : 10 D : 50	23	17	12	10	9	9	<ul style="list-style-type: none"> • Penyediaan lahan tempat penampungan sampah sementara (TPS) • Menyediakan lubang biopori 	<ul style="list-style-type: none"> • Terbatas pada lokasi PSU sesuai siteplan perumahan. 	-
85112	PENDIDIKAN MENENGAH PERTAMA/TSANAWIYAH PEMERINTAH	T3	50%	1	20%	S : 10 D : 50	23	17	12	10	9	9	<ul style="list-style-type: none"> • Dilengkapi ruang terbuka (Lapangan) 	Ketentuan Terbatas : <ul style="list-style-type: none"> • Terbatas pada bangunan yang sudah ada. • Terbatas pada lokasi PSU sesuai siteplan perumahan. 	-
85121	PENDIDIKAN DASAR/IBTIDAIYAH SWASTA	T3	50%	1	20%	S : 10 D : 50	23	17	12	10	9	9			-

KODE	KLASIFIKASI KEGIATAN	ITBX	Ketentuan Intensitas Pemanfaatan Ruang			Ketentuan Tata Bangunan							Sarana Dan Prasarana Minimum	Ketentuan Teknis	Pedoman Standar Teknis
			KDB (MAX)	KLB (MAX)	KDH (MIN)	GSS (M)	GSB (MIN)								
							AS (M)	KP (M)	KS (M)	LP (M)	LS (M)	L (M)			
85122	PENDIDIKAN MENENGAH PERTAMA/TSANAWIYAH SWASTA	T3	50%	1	20%	S : 10 D : 50	23	17	12	10	9	9			
85131	PENDIDIKAN TAMAN KANAK-KANAK PEMERINTAH	T3	50%	1	20%	S : 10 D : 50	23	17	12	10	9	9			
85132	PENDIDIKAN TAMAN KANAK-KANAK SWASTA/RAUDATUL ATHFAL/BUSTANUL ATHFAL	T3	50%	1	20%	S : 10 D : 50	23	17	12	10	9	9			
85133	PENDIDIKAN KELOMPOK BERMAIN	T3	50%	1	20%	S : 10 D : 50	23	17	12	10	9	9			
85134	PENDIDIKAN TAMAN PENITIPAN ANAK	T3	50%	1	20%	S : 10 D : 50	23	17	12	10	9	9			
85135	PENDIDIKAN TAMAN KANAK-KANAK LUAR BIASA	T3	50%	1	20%	S : 10 D : 50	23	17	12	10	9	9			
85139	PENDIDIKAN ANAK USIA DINI SEJENIS LAINNYA	T3	50%	1	20%	S : 10 D : 50	23	17	12	10	9	9			

85141. SATUAN...

KODE	KLASIFIKASI KEGIATAN	ITBX	Ketentuan Intensitas Pemanfaatan Ruang			Ketentuan Tata Bangunan							Sarana Dan Prasarana Minimum	Ketentuan Teknis	Pedoman Standar Teknis
			KDB (MAX)	KLB (MAX)	KDH (MIN)	GSS (M)	GSB (MIN)								
							AS (M)	KP (M)	KS (M)	LP (M)	LS (M)	L (M)			
85141	SATUAN PENDIDIKAN KERJASAMA KELOMPOK BERMAIN	T3	50%	1	20%	S : 10 D : 50	23	17	12	10	9	9			
85142	SATUAN PENDIDIKAN KERJASAMA TAMAN KANAK-KANAK	T3	50%	1	20%	S : 10 D : 50	23	17	12	10	9	9			
85143	SATUAN PENDIDIKAN KERJASAMA PENDIDIKAN DASAR	T3	50%	1	20%	S : 10 D : 50	23	17	12	10	9	9			
85144	SATUAN PENDIDIKAN KERJASAMA PENDIDIKAN MENENGAH PERTAMA	T3	50%	1	20%	S : 10 D : 50	23	17	12	10	9	9			
85151	SATUAN PENDIDIKAN ANAK USIA DINI/PAUD AL-QURAN	T3	50%	1	20%	S : 10 D : 50	23	17	12	10	9	9			
85152	SATUAN PENDIDIKAN MUADALAH/PENDIDIKAN DINIYAH FORMAL ULA	T3	50%	1	20%	S : 10 D : 50	23	17	12	10	9	9			

85153. SATUAN...

KODE	KLASIFIKASI KEGIATAN	ITBX	Ketentuan Intensitas Pemanfaatan Ruang			Ketentuan Tata Bangunan							Sarana Dan Prasarana Minimum	Ketentuan Teknis	Pedoman Standar Teknis
			KDB (MAX)	KLB (MAX)	KDH (MIN)	GSS (M)	GSB (MIN)								
							AS (M)	KP (M)	KS (M)	LP (M)	LS (M)	L (M)			
85153	SATUAN PENDIDIKAN MUADALAH/PENDIDIKAN DINIYAH FORMAL WUSTHA	T3	50%	1	20%	S : 10 D : 50	23	17	12	10	9	9			
85154	SATUAN PENDIDIKAN PESANTREN PENGKAJIAN KITAB KUNING ULA	T3	50%	1	20%	S : 10 D : 50	23	17	12	10	9	9			
85155	SATUAN PENDIDIKAN PESANTREN PENGKAJIAN KITAB KUNING WUSTHA	T3	50%	1	20%	S : 10 D : 50	23	17	12	10	9	9			
85161	SATUAN PENDIDIKAN KEAGAMAAN ANAK USIA DINI	T3	50%	1	20%	S : 10 D : 50	23	17	12	10	9	9			
85162	SATUAN PENDIDIKAN KEAGAMAAN DASAR	T3	50%	1	20%	S : 10 D : 50	23	17	12	10	9	9			
85163	SATUAN PENDIDIKAN KEAGAMAAN MENENGAH PERTAMA	T3	50%	1	20%	S : 10 D : 50	23	17	12	10	9	9			

85210. PENDIDIKAN...

KODE	KLASIFIKASI KEGIATAN	ITBX	Ketentuan Intensitas Pemanfaatan Ruang			Ketentuan Tata Bangunan							Sarana Dan Prasarana Minimum	Ketentuan Teknis	Pedoman Standar Teknis
			KDB (MAX)	KLB (MAX)	KDH (MIN)	GSS (M)	GSB (MIN)								
							AS (M)	KP (M)	KS (M)	LP (M)	LS (M)	L (M)			
85210	PENDIDIKAN MENENGAH ATAS/ALIAH PEMERINTAH	T3	50%	1	20%	S : 10 D : 50	23	17	12	10	9	9			
85220	PENDIDIKAN MENENGAH/ALIAH SWASTA	T3	50%	1	20%	S : 10 D : 50	23	17	12	10	9	9			
85321	PENDIDIKAN TINGGI AKADEMIK SWASTA	T3	50%	1	20%	S : 10 D : 50	23	17	12	10	9	9			
85322	PENDIDIKAN TINGGI VOKASI DAN PROFESI SWASTA	T3	50%	1	20%	S : 10 D : 50	23	17	12	10	9	9			
85332	PENDIDIKAN TINGGI KEAGAMAAN SWASTA	T3	50%	1	20%	S : 10 D : 50	23	17	12	10	9	9			
85340	PENDIDIKAN PESANTREN TINGGI (MA'HAD ALY)	T3	50%	1	20%	S : 10 D : 50	23	17	12	10	9	9			
85410	JASA PENDIDIKAN OLAHRAGA DAN REKREASI	T2	50%	1	20%	S : 10 D : 50	23	17	12	10	9	9			

KODE	KLASIFIKASI KEGIATAN	ITBX	Ketentuan Intensitas Pemanfaatan Ruang			Ketentuan Tata Bangunan							Sarana Dan Prasarana Minimum	Ketentuan Teknis	Pedoman Standar Teknis
			KDB (MAX)	KLB (MAX)	KDH (MIN)	GSS (M)	GSB (MIN)								
							AS (M)	KP (M)	KS (M)	LP (M)	LS (M)	L (M)			
85420	PENDIDIKAN KEBUDAYAAN	T2	50%	1	20%	S : 10 D : 50	23	17	12	10	9	9			
85440	SATUAN PENDIDIKAN KERJASAMA PENDIDIKAN NONFORMAL	T3	50%	1	20%	S : 10 D : 50	23	17	12	10	9	9			
85451	PENDIDIKAN PESANTREN LAINNYA	T3	50%	1	20%	S : 10 D : 50	23	17	12	10	9	9			
85452	PENDIDIKAN KEAGAMAAN ISLAM NON FORMAL	T3	50%	1	20%	S : 10 D : 50	23	17	12	10	9	9			
85459	PENDIDIKAN KEAGAMAAN LAINNYA YTDL	T3	50%	1	20%	S : 10 D : 50	23	17	12	10	9	9			
85491	JASA PENDIDIKAN MANAJEMEN DAN PERBANKAN	T3	50%	1	20%	S : 10 D : 50	23	17	12	10	9	9			
85492	JASA PENDIDIKAN KOMPUTER (TEKNOLOGI INFORMASI DAN KOMUNIKASI) SWASTA	T3	50%	1	20%	S : 10 D : 50	23	17	12	10	9	9			

KODE	KLASIFIKASI KEGIATAN	ITBX	Ketentuan Intensitas Pemanfaatan Ruang			Ketentuan Tata Bangunan							Sarana Dan Prasarana Minimum	Ketentuan Teknis	Pedoman Standar Teknis
			KDB (MAX)	KLB (MAX)	KDH (MIN)	GSS (M)	GSB (MIN)								
							AS (M)	KP (M)	KS (M)	LP (M)	LS (M)	L (M)			
85493	PENDIDIKAN BAHASA SWASTA	T3	50%	1	20%	S : 10 D : 50	23	17	12	10	9	9			
85494	PENDIDIKAN KESEHATAN SWASTA	T3	50%	1	20%	S : 10 D : 50	23	17	12	10	9	9			
85495	PENDIDIKAN BIMBINGAN BELAJAR DAN KONSELING SWASTA	T3	50%	1	20%	S : 10 D : 50	23	17	12	10	9	9			
85496	PENDIDIKAN AWAK PESAWAT DAN JASA ANGKUTAN UDARA KHUSUS PENDIDIKAN AWAK PESAWAT	T3	50%	1	20%	S : 10 D : 50	23	17	12	10	9	9			
85497	PENDIDIKAN TEKNIK SWASTA	T3	50%	1	20%	S : 10 D : 50	23	17	12	10	9	9			
85498	PENDIDIKAN KERAJINAN DAN INDUSTRI	T3	50%	1	20%	S : 10 D : 50	23	17	12	10	9	9			
85499	PENDIDIKAN LAINNYA SWASTA	T3	50%	1	20%	S : 10 D : 50	23	17	12	10	9	9			

85500. KEGIATAN...

KODE	KLASIFIKASI KEGIATAN	ITBX	Ketentuan Intensitas Pemanfaatan Ruang			Ketentuan Tata Bangunan							Sarana Dan Prasarana Minimum	Ketentuan Teknis	Pedoman Standar Teknis
			KDB (MAX)	KLB (MAX)	KDH (MIN)	GSS (M)	GSB (MIN)								
							AS (M)	KP (M)	KS (M)	LP (M)	LS (M)	L (M)			
85500	KEGIATAN PENUNJANG PENDIDIKAN	T3	50%	1	20%	S : 10 D : 50	23	17	12	10	9	9			
86101	AKTIVITAS RUMAH SAKIT PEMERINTAH	T3	50%	1	20%	S : 10 D : 50	23	17	12	10	9	9	<ul style="list-style-type: none"> • Penyediaan Tempat Sampah Sementara • Penyediaan lahan parkir • Penyediaan Jaringan Listrik, Air Bersih, Jaringan Telekomunikasi (Termasuk Koneksi Internet) • Penyediaan Jalur Pejalan Kaki dan Difabel 	Ketentuan Terbatas : <ul style="list-style-type: none"> • Terbatas pada bangunan yang sudah ada dan atau sebagai bagian dari fasilitas kesehatan. 	
86102	AKTIVITAS PUSKESMAS	T3	50%	1	20%	S : 10 D : 50	23	17	12	10	9	9			
86103	AKTIVITAS RUMAH SAKIT SWASTA	T3	50%	1	20%	S : 10 D : 50	23	17	12	10	9	9			
86104	AKTIVITAS KLINIK PEMERINTAH	T3	50%	1	20%	S : 10 D : 50	23	17	12	10	9	9			
86105	AKTIVITAS KLINIK SWASTA	T3	50%	1	20%	S : 10 D : 50	23	17	12	10	9	9			
86109	AKTIVITAS RUMAH SAKIT LAINNYA	T3	50%	1	20%	S : 10 D : 50	23	17	12	10	9	9			
86201	AKTIVITAS PRAKTIK DOKTER	T3	50%	1	20%	S : 10 D : 50	23	17	12	10	9	9			
86202	AKTIVITAS PRAKTIK DOKTER SPESIALIS	T3	50%	1	20%	S : 10 D : 50	23	17	12	10	9	9			

KODE	KLASIFIKASI KEGIATAN	ITBX	Ketentuan Intensitas Pemanfaatan Ruang			Ketentuan Tata Bangunan							Sarana Dan Prasarana Minimum	Ketentuan Teknis	Pedoman Standar Teknis
			KDB (MAX)	KLB (MAX)	KDH (MIN)	GSS (M)	GSB (MIN)								
							AS (M)	KP (M)	KS (M)	LP (M)	LS (M)	L (M)			
86203	AKTIVITAS PRAKTIK DOKTER GIGI	T3	50%	1	20%	S : 10 D : 50	23	17	12	10	9	9			
86901	AKTIVITAS PELAYANAN KESEHATAN YANG DILAKUKAN OLEH TENAGA KESEHATAN SELAIN DOKTER DAN DOKTER GIGI	T3	50%	1	20%	S : 10 D : 50	23	17	12	10	9	9			
86902	AKTIVITAS PELAYANAN KESEHATAN TRADISIONAL	T3	50%	1	20%	S : 10 D : 50	23	17	12	10	9	9			
86903	AKTIVITAS PELAYANAN PENUNJANG KESEHATAN	T3	50%	1	20%	S : 10 D : 50	23	17	12	10	9	9			
86904	AKTIVITAS ANGKUTAN KHUSUS PENGANGKUTAN ORANG SAKIT (MEDICAL EVACUATION)	T3	-	-	-	S : 10 D : 50	-	-	-	-	-	-		Ketentuan Terbatas : <ul style="list-style-type: none"> • Terbatas pada bangunan yang sudah ada dan atau sebagai bagian dari fasilitas sosial 	

KODE	KLASIFIKASI KEGIATAN	ITBX	Ketentuan Intensitas Pemanfaatan Ruang			Ketentuan Tata Bangunan							Sarana Dan Prasarana Minimum	Ketentuan Teknis	Pedoman Standar Teknis
			KDB (MAX)	KLB (MAX)	KDH (MIN)	GSS (M)	GSB (MIN)								
							AS (M)	KP (M)	KS (M)	LP (M)	LS (M)	L (M)			
87100	AKTIVITAS SOSIAL DI DALAM PANTI UNTUK PERAWATAN DAN PEMULIHAN KESEHATAN	T3	50%	1	20%	S : 10 D : 50	23	17	12	10	9	9	<ul style="list-style-type: none"> • Penyediaan titik kumpul evakuasi bencana • Penyediaan lahan parkir • Penyediaan Jaringan Listrik, Air Bersih, Air Limbah dan Jaringan Telekomunikasi (Termasuk Koneksi Internet) • Penyediaan Jalur Pejalan Kaki dan Difabel • Penyediaan tempat sampah sementara 		
87901	AKTIVITAS PANTI ASUHAN PEMERINTAH	T3	50%	1	20%	S : 10 D : 50	23	17	12	10	9	9			
87902	AKTIVITAS PANTI ASUHAN SWASTA	T3	50%	1	20%	S : 10 D : 50	23	17	12	10	9	9			
87903	AKTIVITAS SOSIAL DI DALAM PANTI UNTUK ANAK YANG BERHADAPAN DENGAN HUKUM	T3	50%	1	20%	S : 10 D : 50	23	17	12	10	9	9			
87904	AKTIVITAS SOSIAL DI DALAM PANTI UNTUK BINA REMAJA	T3	50%	1	20%	S : 10 D : 50	23	17	12	10	9	9			
87905	AKTIVITAS SOSIAL DI DALAM PANTI UNTUK PETIRAHAN ANAK	T3	50%	1	20%	S : 10 D : 50	23	17	12	10	9	9			

87906. AKTIVITAS...

KODE	KLASIFIKASI KEGIATAN	ITBX	Ketentuan Intensitas Pemanfaatan Ruang			Ketentuan Tata Bangunan							Sarana Dan Prasarana Minimum	Ketentuan Teknis	Pedoman Standar Teknis
			KDB (MAX)	KLB (MAX)	KDH (MIN)	GSS (M)	GSB (MIN)								
							AS (M)	KP (M)	KS (M)	LP (M)	LS (M)	L (M)			
87906	AKTIVITAS SOSIAL DI DALAM PANTI SOSIAL KARYA WANITA	T3	50%	1	20%	S : 10 D : 50	23	17	12	10	9	9			
87907	AKTIVITAS SOSIAL DI DALAM PANTI GELANDANGAN DAN PENGEMIS	T3	50%	1	20%	S : 10 D : 50	23	17	12	10	9	9			
88101	AKTIVITAS SOSIAL PEMERINTAH TANPA AKOMODASI UNTUK LANJUT USIA DAN PENYANDANG DISABILITAS	T3	50%	1	20%	S : 10 D : 50	23	17	12	10	9	9			
88102	AKTIVITAS SOSIAL SWASTA TANPA AKOMODASI UNTUK LANJUT USIA DAN PENYANDANG DISABILITAS	T3	50%	1	20%	S : 10 D : 50	23	17	12	10	9	9			
88911	AKTIVITAS SOSIAL PENGUMPULAN DANA KEISLAMAN	T3	50%	1	20%	S : 10 D : 50	23	17	12	10	9	9			

88919. AKTIVITAS...

KODE	KLASIFIKASI KEGIATAN	ITBX	Ketentuan Intensitas Pemanfaatan Ruang			Ketentuan Tata Bangunan							Sarana Dan Prasarana Minimum	Ketentuan Teknis	Pedoman Standar Teknis
			KDB (MAX)	KLB (MAX)	KDH (MIN)	GSS (M)	GSB (MIN)								
							AS (M)	KP (M)	KS (M)	LP (M)	LS (M)	L (M)			
88919	AKTIVITAS SOSIAL PENGUMPULAN DANA LAINNYA	T3	50%	1	20%	S : 10 D : 50	23	17	12	10	9	9			
88991	AKTIVITAS SOSIAL PEMERINTAH TANPA AKOMODASI LAINNYA	T3	50%	1	20%	S : 10 D : 50	23	17	12	10	9	9			
88992	AKTIVITAS SOSIAL SWASTA TANPA AKOMODASI LAINNYA YTDL	T3	50%	1	20%	S : 10 D : 50	23	17	12	10	9	9			
90011	AKTIVITAS SENI PERTUNJUKAN	T1	50%	1	20%	S : 10 D : 50	23	17	12	10	9	9	<ul style="list-style-type: none"> • Penyediaan lahan parkir • Penyediaan toilet umum 	Ketentuan Terbatas : <ul style="list-style-type: none"> • Jam operasional terbatas dari 10.00 – 22.00. 	-
90012	AKTIVITAS PENUNJANG SENI PERTUNJUKAN	T3	50%	1	20%	S : 10 D : 50	23	17	12	10	9	9	<ul style="list-style-type: none"> • Penyediaan Jaringan Listrik, Air Bersih, Air Limbah dan Jaringan Telekomunikasi (Termasuk Koneksi Internet) 	Ketentuan Terbatas : <ul style="list-style-type: none"> • Terbatas pada bangunan yang sudah ada dan atau sebagai bagian dari fasilitas budaya. 	
90021	PELAKU KREATIF SENI PERTUNJUKAN	T3	50%	1	20%	S : 10 D : 50	23	17	12	10	9	9	<ul style="list-style-type: none"> • Penyediaan Jalur Pejalan Kaki dan Difabel 		
90022	PELAKU KREATIF SENI MUSIK	T3	50%	1	20%	S : 10 D : 50	23	17	12	10	9	9	<ul style="list-style-type: none"> • Penyediaan tempat sampah sementara 		
90023	AKTIVITAS PELAKU KREATIF SENI RUPA	T3	50%	1	20%	S : 10 D : 50	23	17	12	10	9	9			

KODE	KLASIFIKASI KEGIATAN	ITBX	Ketentuan Intensitas Pemanfaatan Ruang			Ketentuan Tata Bangunan							Sarana Dan Prasarana Minimum	Ketentuan Teknis	Pedoman Standar Teknis
			KDB (MAX)	KLB (MAX)	KDH (MIN)	GSS (M)	GSB (MIN)								
							AS (M)	KP (M)	KS (M)	LP (M)	LS (M)	L (M)			
90024	AKTIVITAS PENULIS DAN PEKERJA SASTRA	T3	50%	1	20%	S : 10 D : 50	23	17	12	10	9	9			
90025	JURNALIS BERITA INDEPENDEN	T3	50%	1	20%	S : 10 D : 50	23	17	12	10	9	9			
90029	AKTIVITAS PEKERJA SENI DAN PEKERJA KREATIF LAINNYA	T3	50%	1	20%	S : 10 D : 50	23	17	12	10	9	9			
90030	AKTIVITAS IMPRESARIAT BIDANG SENI DAN FESTIVAL SENI	T3	50%	1	20%	S : 10 D : 50	23	17	12	10	9	9			
90040	AKTIVITAS OPERASIONAL FASILITAS SENI	T3	50%	1	20%	S : 10 D : 50	23	17	12	10	9	9			
90090	AKTIVITAS HIBURAN, SENI DAN KREATIVITAS LAINNYA	T3	50%	1	20%	S : 10 D : 50	23	17	12	10	9	9			
93111	FASILITAS STADION	T3	50%	1	20%	S : 10 D : 50	23	17	12	10	9	9	<ul style="list-style-type: none"> • Dilengkapi ruang terbuka (Lapangan) • Penyediaan Tempat Sampah Sementara • Penyediaan lahan parkir 		

KODE	KLASIFIKASI KEGIATAN	ITBX	Ketentuan Intensitas Pemanfaatan Ruang			Ketentuan Tata Bangunan							Sarana Dan Prasarana Minimum	Ketentuan Teknis	Pedoman Standar Teknis
			KDB (MAX)	KLB (MAX)	KDH (MIN)	GSS (M)	GSB (MIN)								
							AS (M)	KP (M)	KS (M)	LP (M)	LS (M)	L (M)			
93113	FASILITAS GELANGGANG/ARENA	T3	50%	1	20%	S : 10 D : 50	23	17	12	10	9	9	<ul style="list-style-type: none"> • Penyediaan Jaringan Listrik, Air Bersih, dan Jaringan Telekomunikasi (Termasuk Koneksi Internet) • Penyediaan Jalur Pejalan Kaki dan Difabel 	Ketentuan Terbatas : <ul style="list-style-type: none"> • Kegiatan Klub Terbatas pada gedung perkantoran, perdagangan dan jasa, dan fasilitas olahraga. 	
93114	FASILITAS LAPANGAN	T3	50%	1	20%	S : 10 D : 50	23	17	12	10	9	9			
93115	FASILITAS OLAHRAGA BELADIRI	T3	50%	1	20%	S : 10 D : 50	23	17	12	10	9	9			
93116	FASILITAS PUSAT KEBUGARAN/ FITNESS CENTER	T3	50%	1	20%	S : 10 D : 50	23	17	12	10	9	9			
93119	PENGELOLAAN FASILITAS OLAH RAGA LAINNYA	T3	50%	1	20%	S : 10 D : 50	23	17	12	10	9	9			
93121	KLUB SEPAK BOLA	T3	50%	1	20%	S : 10 D : 50	23	17	12	10	9	9			
93122	KLUB GOLF	T3	50%	1	20%	S : 10 D : 50	23	17	12	10	9	9			
93123	KLUB RENANG	T3	50%	1	20%	S : 10 D : 50	23	17	12	10	9	9			

93124. KLUB...

KODE	KLASIFIKASI KEGIATAN	ITBX	Ketentuan Intensitas Pemanfaatan Ruang			Ketentuan Tata Bangunan							Sarana Dan Prasarana Minimum	Ketentuan Teknis	Pedoman Standar Teknis
			KDB (MAX)	KLB (MAX)	KDH (MIN)	GSS (M)	GSB (MIN)								
							AS (M)	KP (M)	KS (M)	LP (M)	LS (M)	L (M)			
93124	KLUB TENIS LAPANGAN	T3	50%	1	20%	S : 10 D : 50	23	17	12	10	9	9			
93125	KLUB TINJU	T3	50%	1	20%	S : 10 D : 50	23	17	12	10	9	9			
93126	KLUB BELA DIRI	T3	50%	1	20%	S : 10 D : 50	23	17	12	10	9	9			
93127	KLUB KEBUGARAN/FITNESS DAN BINARAGA	T3	50%	1	20%	S : 10 D : 50	23	17	12	10	9	9			
93128	KLUB BOWLING	T3	50%	1	20%	S : 10 D : 50	23	17	12	10	9	9			
93129	KLUB OLAHRAGA LAINNYA	T3	50%	1	20%	S : 10 D : 50	23	17	12	10	9	9			
93191	PROMOTOR KEGIATAN OLAHRAGA	T3	50%	1	20%	S : 10 D : 50	23	17	12	10	9	9			

93192. OLAHRAGAWAN...

KODE	KLASIFIKASI KEGIATAN	ITBX	Ketentuan Intensitas Pemanfaatan Ruang			Ketentuan Tata Bangunan							Sarana Dan Prasarana Minimum	Ketentuan Teknis	Pedoman Standar Teknis
			KDB (MAX)	KLB (MAX)	KDH (MIN)	GSS (M)	GSB (MIN)								
							AS (M)	KP (M)	KS (M)	LP (M)	LS (M)	L (M)			
93192	OLAHRAGAWAN, JURI DAN WASIT PROFESIONAL	T3	50%	1	20%	S : 10 D : 50	23	17	12	10	9	9			
93194	BADAN REGULASI DAN LIGA OLAHRAGA	T3	50%	1	20%	S : 10 D : 50	23	17	12	10	9	9			
93195	AKTIVITAS OLAHRAGA TRADISIONAL	T3	50%	1	20%	S : 10 D : 50	23	17	12	10	9	9			
93199	AKTIVITAS LAINNYA YANG BERKAITAN DENGAN OLAHRAGA	T3	50%	1	20%	S : 10 D : 50	23	17	12	10	9	9			
93211	TAMAN REKREASI	T3	30%	0,3	50%	S : 10 D : 50	23	17	12	10	9	9	<ul style="list-style-type: none"> • Penyediaan Tempat Sampah Sementara • Penyediaan lahan parkir 	Ketentuan Terbatas : <ul style="list-style-type: none"> • Terbatas pada wahana permainan 	
93219	AKTIVITAS TAMAN BERTEMA ATAU TAMAN HIBURAN LAINNYA	T3	30%	0,3	50%	S : 10 D : 50	23	17	12	10	9	9	<ul style="list-style-type: none"> • Penyediaan Jaringan Listrik, Air Bersih, dan Jaringan Telekomunikasi (Termasuk Koneksi Internet) • Penyediaan Jalur Pejalan Kaki dan Difabel 		

KODE	KLASIFIKASI KEGIATAN	ITBX	Ketentuan Intensitas Pemanfaatan Ruang			Ketentuan Tata Bangunan							Sarana Dan Prasarana Minimum	Ketentuan Teknis	Pedoman Standar Teknis
			KDB (MAX)	KLB (MAX)	KDH (MIN)	GSS (M)	GSB (MIN)								
							AS (M)	KP (M)	KS (M)	LP (M)	LS (M)	L (M)			
96200	AKTIVITAS PENATU	T3	50%	1	20%	S : 10 D : 50	23	17	12	10	9	9	<ul style="list-style-type: none"> • Penyediaan lahan parkir • Penyediaan Jaringan Listrik, Air Bersih, dan Jaringan Telekomunikasi (Termasuk Koneksi Internet) • Penyediaan sarana pengolahan air limbah 	Ketentuan Terbatas : <ul style="list-style-type: none"> • Terbatas pada fasilitas perdagangan dan jasa dalam area komersil. 	-
96910	AKTIVITAS PEMAKAMAN DAN KEGIATAN YBDI	T3	30%	0,3	50%	S : 10 D : 50	23	17	12	10	9	9	<ul style="list-style-type: none"> • Penyediaan Tempat Sampah Sementara • Penyediaan lahan parkir • Penyediaan Jaringan Listrik, Air Bersih, dan Jaringan Telekomunikasi (Termasuk Koneksi Internet) • Penyediaan Jalur Pejalan Kaki dan Difabel 	Ketentuan Terbatas : <ul style="list-style-type: none"> • Terbatas pada lokasi yang sudah ada. 	-
97000	AKTIVITAS RUMAH TANGGA SEBAGAI PEMBERI KERJA DARI PERSONIL DOMESTIK	I	50%	1	20%	S : 10 D : 50	23	17	12	10	9	9	<ul style="list-style-type: none"> • Penyediaan Jaringan Listrik, Air Bersih, dan Jaringan Telekomunikasi (Termasuk Koneksi Internet) 	-	-

KODE	KLASIFIKASI KEGIATAN	ITBX	Ketentuan Intensitas Pemanfaatan Ruang			Ketentuan Tata Bangunan							Sarana Dan Prasarana Minimum	Ketentuan Teknis	Pedoman Standar Teknis
			KDB (MAX)	KLB (MAX)	KDH (MIN)	GSS (M)	GSB (MIN)								
							AS (M)	KP (M)	KS (M)	LP (M)	LS (M)	L (M)			
98100	AKTIVITAS YANG MENGHASILKAN BARANG OLEH RUMAH TANGGA YANG DIGUNAKAN UNTUK MEMENUHI KEBUTUHAN SENDIRI	I	50%	1	20%	S : 10 D : 50	23	17	12	10	9	9			
98200	AKTIVITAS YANG MENGHASILKAN JASA OLEH RUMAH TANGGA YANG DIGUNAKAN UNTUK MEMENUHI KEBUTUHAN SENDIRI	I	50%	1	20%	S : 10 D : 50	23	17	12	10	9	9			

XIII. Ketentuan...

XIII. KETENTUAN TEKNIS ZONA PERDAGANGAN DAN JASA SKALA KOTA (K-1)

KODE	KLASIFIKASI KEGIATAN	ITBX	Ketentuan Intensitas Pemanfaatan Ruang			Ketentuan Tata Bangunan							Sarana Dan Prasarana Minimum	Ketentuan Teknis	Pedoman Standar Teknis
			KDB (MAX)	KLB (MAX)	KDH (MIN)	GSS (M)	GSB (MIN)								
							AS (M)	KP (M)	KS (M)	LP (M)	LS (M)	L (M)			
41014	KONSTRUKSI GEDUNG PERBELANJAAN	I	70%	3,5	10%	S: 10 D: 50	23	17	12	10	9	9	<ul style="list-style-type: none"> • Penyediaan Tempat Sampah Sementara • Tersedia lahan parkir • Tersedia Jaringan Listrik, Air Bersih dan Jaringan Telekomunikasi (Termasuk Koneksi Internet) • Penyediaan Jalur Pejalan Kaki dan Difabel 	-	-
41017	KONSTRUKSI GEDUNG PENGINAPAN	I	70 %	2.4	20%	S : 10 D : 50	23	17	12	10	9	9		-	-
42101	KONSTRUKSI BANGUNAN SIPI L JALAN	I	-	-	-	-	-	-	-	-	-	-	<ul style="list-style-type: none"> • Penyediaan Jalur Pejalan Kaki • Dilengkapi PJU dan Rambu Lalu Lintas 	-	-
42102	KONSTRUKSI BANGUNAN SIPI L JEMBATAN, JALAN LAYANG, FLY OVER, DAN UNDERPASS	B1	-	-	-	-	-	-	-	-	-	-		Ketentuan Bersyarat : <ul style="list-style-type: none"> • Menyusun dokumen AMDAL 	-
42103	KONSTRUKSI JALAN REL	B1	-	-	-	-	-	-	-	-	-	-	<ul style="list-style-type: none"> • Penyediaan Palang Pintu Lintasan Kereta • Penyediaan Pagar Pembatas 	Ketentuan Bersyarat : <ul style="list-style-type: none"> • Menyusun dokumen AMDAL 	-
42104	KONSTRUKSI TEROWONGAN	B1	-	-	-	-	-	-	-	-	-	-	<ul style="list-style-type: none"> • Dilengkapi Rambu Pengaman 	Ketentuan Bersyarat : <ul style="list-style-type: none"> • Menyusun dokumen AMDAL 	-

KODE	KLASIFIKASI KEGIATAN	ITBX	Ketentuan Intensitas Pemanfaatan Ruang			Ketentuan Tata Bangunan							Sarana Dan Prasarana Minimum	Ketentuan Teknis	Pedoman Standar Teknis	
			KDB (MAX)	KLB (MAX)	KDH (MIN)	GSS (M)	GSB (MIN)									
							AS (M)	KP (M)	KS (M)	LP (M)	LS (M)	L (M)				
42201	KONSTRUKSI JARINGAN IRIGASI DAN DRAINASE	I	-	-	-	-	-	-	-	-	-	-	-	• Konstruksi Tertutup	-	-
42202	KONSTRUKSI BANGUNAN SIPIL PENGOLAHAN AIR BERSIH	T3	30%	0,3	80%	S: 10 D: 50	-	23	17	12	10	9	• Penyediaan Tempat Sampah Sementara • Tersedia lahan parkir	Ketentuan Terbatas : Terbatas pada penampungan dan distribusi air	-	
42204	KONSTRUKSI BANGUNAN SIPIL ELEKTRIKAL	T3	-	-	-	-	-	-	-	-	-	-	-	Ketentuan Terbatas : Terbatas pada jaringan distribusi listrik	-	
42206	KONSTRUKSI SENTRAL TELEKOMUNIKASI	T3	-	-	-	-	-	-	-	-	-	-	-	Ketentuan Terbatas : Terbatas pada jaringan distribusi telekomunikasi	-	
42207	PEMBUATAN/PENGEBORAN SUMUR AIR TANAH	T3	-	-	-	-	-	-	-	-	-	-	-	Ketentuan Terbatas : Terbatas untuk kepentingan domestik	-	
42209	KONSTRUKSI JARINGAN IRIGASI, KOMUNIKASI, DAN LIMBAH LAINNYA	T3	-	-	-	-	-	-	-	-	-	-	-	Ketentuan Terbatas : Terbatas untuk kepentingan domestik	-	
43110	PEMBONGKARAN	I	-	-	-	-	-	-	-	-	-	-	• Pagar Penutup • Papan Peringatan	-	• Memenuhi Keselamatan Kerja (K3)	
43120	PENYIAPAN LAHAN	I	-	-	-	-	-	-	-	-	-	-				

KODE	KLASIFIKASI KEGIATAN	ITBX	Ketentuan Intensitas Pemanfaatan Ruang			Ketentuan Tata Bangunan							Sarana Dan Prasarana Minimum	Ketentuan Teknis	Pedoman Standar Teknis	
			KDB (MAX)	KLB (MAX)	KDH (MIN)	GSS (M)	GSB (MIN)									
							AS (M)	KP (M)	KS (M)	LP (M)	LS (M)	L (M)				
43211	INSTALASI LISTRIK	I	-	-	-	-	-	-	-	-	-	-	-			<ul style="list-style-type: none"> Memenuhi Keselamatan Kerja (K3)
43212	INSTALASI TELEKOMUNIKASI	I	-	-	-	-	-	-	-	-	-	-	-			
43213	INSTALASI ELEKTRONIKA	I	-	-	-	-	-	-	-	-	-	-	-			
43221	INSTALASI SALURAN AIR (PLAMBING)	I	-	-	-	-	-	-	-	-	-	-	-			
43222	INSTALASI PEMANAS DAN GEOTERMAL	I	-	-	-	-	-	-	-	-	-	-	-			
43223	INSTALASI MINYAK DAN GAS	I	-	-	-	-	-	-	-	-	-	-	-			
43224	INSTALASI PENDINGIN DAN VENTILASI UDARA	I	-	-	-	-	-	-	-	-	-	-	-			
43291	INSTALASI MEKANIKAL	I	-	-	-	-	-	-	-	-	-	-	-			
43301	PENGERJAAN PEMASANGAN KACA DAN ALUMUNIUM	I	-	-	-	-	-	-	-	-	-	-	-			

KODE	KLASIFIKASI KEGIATAN	ITBX	Ketentuan Intensitas Pemanfaatan Ruang			Ketentuan Tata Bangunan							Sarana Dan Prasarana Minimum	Ketentuan Teknis	Pedoman Standar Teknis	
			KDB (MAX)	KLB (MAX)	KDH (MIN)	GSS (M)	GSB (MIN)									
							AS (M)	KP (M)	KS (M)	LP (M)	LS (M)	L (M)				
43302	PENGERJAAN LANTAI, DINDING, PERALATAN SANITER DAN PLAFON	I	-	-	-	-	-	-	-	-	-	-	-			
43303	PENGECATAN	I	-	-	-	-	-	-	-	-	-	-	-			
43304	DEKORASI INTERIOR	I	-	-	-	-	-	-	-	-	-	-	-			
43305	DEKORASI EKSTERIOR	I	-	-	-	-	-	-	-	-	-	-	-			
43309	PENYELESAIAN KONSTRUKSI BANGUNAN LAINNYA	I	-	-	-	-	-	-	-	-	-	-	-			
43901	PEMASANGAN PONDASI DAN TIANG PANCANG	I	-	-	-	-	-	-	-	-	-	-	-			
43902	PEMASANGAN PERANCAH (STEIGER)	I	-	-	-	-	-	-	-	-	-	-	-			
43903	PEMASANGAN RANGKA DAN ATAP/ROOF COVERING	I	-	-	-	-	-	-	-	-	-	-	-			

43904. PEMASANGAN...

KODE	KLASIFIKASI KEGIATAN	ITBX	Ketentuan Intensitas Pemanfaatan Ruang			Ketentuan Tata Bangunan								Sarana Dan Prasarana Minimum	Ketentuan Teknis	Pedoman Standar Teknis
			KDB (MAX)	KLB (MAX)	KDH (MIN)	GSS (M)	GSB (MIN)									
							AS (M)	KP (M)	KS (M)	LP (M)	LS (M)	L (M)				
43904	PEMASANGAN KERANGKA BAJA	I	-	-	-	-	-	-	-	-	-	-	-			
45101	PERDAGANGAN BESAR MOBIL BARU	I	60 %	1,8	20%	S: 10 D: 50	23	17	12	10	9	9	<ul style="list-style-type: none"> • Penyediaan Tempat Sampah Sementara • Tersedia lahan parkir • Tersedia Jaringan 	-	-	
45102	PERDAGANGAN BESAR MOBIL BEKAS	I	60 %	1,8	20%	S: 10 D: 50	23	17	12	10	9	9	<ul style="list-style-type: none"> • Listrik, Air Bersih, dan Jaringan Telekomunikasi 	-	-	
45201	REPARASI MOBIL	T3	60 %	1,8	20%	S: 10 D: 50	23	17	12	10	9	9	<ul style="list-style-type: none"> • Penyediaan Tempat Sampah Sementara • Tersedia lahan parkir • Tersedia Jaringan Listrik, Air Bersih, dan Jaringan Telekomunikasi • Pengelolaan limbah 	Ketentuan Terbatas : <ul style="list-style-type: none"> • Terbatas tanpa kegiatan pengecatan 	-	
45202	PENCUCIAN DAN SALON MOBIL	I	60 %	1,8	20%	S: 10 D: 50	23	17	12	10	9	9	<ul style="list-style-type: none"> • Penyediaan Tempat Sampah Sementara • Tersedia lahan parkir • Tersedia Jaringan Listrik, Air Bersih, dan Jaringan Telekomunikasi • Pengelolaan limbah 	-	-	

KODE	KLASIFIKASI KEGIATAN	ITBX	Ketentuan Intensitas Pemanfaatan Ruang			Ketentuan Tata Bangunan							Sarana Dan Prasarana Minimum	Ketentuan Teknis	Pedoman Standar Teknis
			KDB (MAX)	KLB (MAX)	KDH (MIN)	GSS (M)	GSB (MIN)								
							AS (M)	KP (M)	KS (M)	LP (M)	LS (M)	L (M)			
45301	PERDAGANGAN BESAR SUKU CADANG DAN AKSESORI MOBIL	I	60 %	1,8	20%	S: 10 D: 50	23	17	12	10	9	9	<ul style="list-style-type: none"> • Penyediaan Tempat Sampah Sementara • Tersedia lahan parkir • Tersedia Jaringan Listrik, Air Bersih, dan Jaringan Telekomunikasi 	-	-
45401	PERDAGANGAN BESAR SEPEDA MOTOR BARU	I	60 %	1,8	20%	S: 10 D: 50	23	17	12	10	9	9			
45402	PERDAGANGAN BESAR SEPEDA MOTOR BEKAS	I	60 %	1,8	20%	S: 10 D: 50	23	17	12	10	9	9			
45405	PERDAGANGAN BESAR SUKU CADANG SEPEDA MOTOR DAN AKSESORINYA	I	60 %	1,8	20%	S: 10 D: 50	23	17	12	10	9	9			
45407	REPARASI DAN PERAWATAN SEPEDA MOTOR	T3	60 %	1,8	20%	S: 10 D: 50	23	17	12	10	9	9			
46100	PERDAGANGAN BESAR ATAS DASAR BALAS JASA (FEE) ATAU KONTRAK	I	60 %	1,8	20%	S: 10 D: 50	23	17	12	10	9	9	-	-	
46201	PERDAGANGAN BESAR PADI DAN PALAWIJA	I	60 %	1,8	20%	S: 10 D: 50	23	17	12	10	9	9	-	-	

KODE	KLASIFIKASI KEGIATAN	ITBX	Ketentuan Intensitas Pemanfaatan Ruang			Ketentuan Tata Bangunan							Sarana Dan Prasarana Minimum	Ketentuan Teknis	Pedoman Standar Teknis
			KDB (MAX)	KLB (MAX)	KDH (MIN)	GSS (M)	GSB (MIN)								
							AS (M)	KP (M)	KS (M)	LP (M)	LS (M)	L (M)			
46202	PERDAGANGAN BESAR BUAH YANG MENGANDUNG MINYAK	I	60 %	1,8	20%	S: 10 D: 50	23	17	12	10	9	9			
46203	PERDAGANGAN BESAR BUNGA DAN TANAMAN HIAS	I	60 %	1,8	20%	S: 10 D: 50	23	17	12	10	9	9			
46204	PERDAGANGAN BESAR TEMBAKAU RAJANGAN	I	60 %	1,8	20%	S: 10 D: 50	23	17	12	10	9	9			
46205	PERDAGANGAN BESAR BINATANG HIDUP	I	60 %	1,8	20%	S: 10 D: 50	23	17	12	10	9	9			
46206	PERDAGANGAN BESAR HASIL PERIKANAN	I	60 %	1,8	20%	S: 10 D: 50	23	17	12	10	9	9			
46207	PERDAGANGAN BESAR HASIL KEHUTANAN DAN PERBURUAN	I	60 %	1,8	20%	S: 10 D: 50	23	17	12	10	9	9			
46208	PERDAGANGAN BESAR KULIT DAN KULIT JANGAT	I	60 %	1,8	20%	S: 10 D: 50	23	17	12	10	9	9			

46209. PERDAGANGAN...

KODE	KLASIFIKASI KEGIATAN	ITBX	Ketentuan Intensitas Pemanfaatan Ruang			Ketentuan Tata Bangunan								Sarana Dan Prasarana Minimum	Ketentuan Teknis	Pedoman Standar Teknis
			KDB (MAX)	KLB (MAX)	KDH (MIN)	GSS (M)	GSB (MIN)									
							AS (M)	KP (M)	KS (M)	LP (M)	LS (M)	L (M)				
46209	PERDAGANGAN BESAR HASIL PERTANIAN DAN HEWAN HIDUP LAINNYA	I	60 %	1,8	20%	S: 10 D: 50	23	17	12	10	9	9				
46311	PERDAGANGAN BESAR BERAS	I	60 %	1,8	20%	S: 10 D: 50	23	17	12	10	9	9				
46312	PERDAGANGAN BESAR BUAH-BUAHAN	I	60 %	1,8	20%	S: 10 D: 50	23	17	12	10	9	9				
46313	PERDAGANGAN BESAR SAYURAN	I	60 %	1,8	20%	S: 10 D: 50	23	17	12	10	9	9				
46314	PERDAGANGAN BESAR KOPI, TEH DAN KAKAO	I	60 %	1,8	20%	S: 10 D: 50	23	17	12	10	9	9				
46315	PERDAGANGAN BESAR MINYAK DAN LEMAK NABATI	I	60 %	1,8	20%	S: 10 D: 50	23	17	12	10	9	9				
46319	PERDAGANGAN BESAR BAHAN MAKANAN DAN MINUMAN HASIL PERTANIAN LAINNYA	I	60 %	1,8	20%	S: 10 D: 50	23	17	12	10	9	9				

46321. PERDAGANGAN...

KODE	KLASIFIKASI KEGIATAN	ITBX	Ketentuan Intensitas Pemanfaatan Ruang			Ketentuan Tata Bangunan							Sarana Dan Prasarana Minimum	Ketentuan Teknis	Pedoman Standar Teknis
			KDB (MAX)	KLB (MAX)	KDH (MIN)	GSS (M)	GSB (MIN)								
							AS (M)	KP (M)	KS (M)	LP (M)	LS (M)	L (M)			
46321	PERDAGANGAN BESAR DAGING SAPI DAN DAGING SAPI OLAHAN	I	60 %	1,8	20%	S: 10 D: 50	23	17	12	10	9	9			
46322	PERDAGANGAN BESAR DAGING AYAM DAN DAGING AYAM OLAHAN	I	60 %	1,8	20%	S: 10 D: 50	23	17	12	10	9	9			
46323	PERDAGANGAN BESAR DAGING DAN DAGING OLAHAN LAINNYA	I	60 %	1,8	20%	S: 10 D: 50	23	17	12	10	9	9			
46324	PERDAGANGAN BESAR HASIL OLAHAN PERIKANAN	I	60 %	1,8	20%	S: 10 D: 50	23	17	12	10	9	9			
46325	PERDAGANGAN BESAR TELUR DAN HASIL OLAHAN TELUR	I	60 %	1,8	20%	S: 10 D: 50	23	17	12	10	9	9			
46326	PERDAGANGAN BESAR SUSU DAN PRODUK SUSU	I	60 %	1,8	20%	S: 10 D: 50	23	17	12	10	9	9			
46327	PERDAGANGAN BESAR MINYAK DAN LEMAK HEWANI	I	60 %	1,8	20%	S: 10 D: 50	23	17	12	10	9	9			

46329. PERDAGANGAN...

KODE	KLASIFIKASI KEGIATAN	ITBX	Ketentuan Intensitas Pemanfaatan Ruang			Ketentuan Tata Bangunan							Sarana Dan Prasarana Minimum	Ketentuan Teknis	Pedoman Standar Teknis
			KDB (MAX)	KLB (MAX)	KDH (MIN)	GSS (M)	GSB (MIN)								
							AS (M)	KP (M)	KS (M)	LP (M)	LS (M)	L (M)			
46329	PERDAGANGAN BESAR BAHAN MAKANAN DAN MINUMAN HASIL PETERNAKAN DAN PERIKANAN LAINNYA	I	60 %	1,8	20%	S: 10 D: 50	23	17	12	10	9	9			
46331	PERDAGANGAN BESAR GULA, COKLAT DAN KEMBANG GULA	I	60 %	1,8	20%	S: 10 D: 50	23	17	12	10	9	9			
46332	PERDAGANGAN BESAR PRODUK ROTI	I	60 %	1,8	20%	S: 10 D: 50	23	17	12	10	9	9			
46334	PERDAGANGAN BESAR MINUMAN NON ALKOHOL BUKAN SUSU	I	60 %	1,8	20%	S: 10 D: 50	23	17	12	10	9	9			
46335	PERDAGANGAN BESAR ROKOK DAN TEMBAKAU	I	60 %	1,8	20%	S: 10 D: 50	23	17	12	10	9	9			
46339	PERDAGANGAN BESAR MAKANAN DAN MINUMAN LAINNYA	I	60 %	1,8	20%	S: 10 D: 50	23	17	12	10	9	9			
46411	PERDAGANGAN BESAR TEKSTIL	I	60 %	1,8	20%	S: 10 D: 50	23	17	12	10	9	9			

46412. PERDAGANGAN...

KODE	KLASIFIKASI KEGIATAN	ITBX	Ketentuan Intensitas Pemanfaatan Ruang			Ketentuan Tata Bangunan								Sarana Dan Prasarana Minimum	Ketentuan Teknis	Pedoman Standar Teknis
			KDB (MAX)	KLB (MAX)	KDH (MIN)	GSS (M)	GSB (MIN)									
							AS (M)	KP (M)	KS (M)	LP (M)	LS (M)	L (M)				
46412	PERDAGANGAN BESAR PAKAIAN	I	60 %	1,8	20%	S: 10 D: 50	23	17	12	10	9	9				
46413	PERDAGANGAN BESAR ALAS KAKI	I	60 %	1,8	20%	S: 10 D: 50	23	17	12	10	9	9				
46414	PERDAGANGAN BESAR BARANG LAINNYA DARI TEKSTIL	I	60 %	1,8	20%	S: 10 D: 50	23	17	12	10	9	9				
46419	PERDAGANGAN BESAR TEKSTIL, PAKAIAN DAN ALAS KAKI LAINNYA	I	60 %	1,8	20%	S: 10 D: 50	23	17	12	10	9	9				
46421	PERDAGANGAN BESAR ALAT TULIS DAN GAMBAR	I	60 %	1,8	20%	S: 10 D: 50	23	17	12	10	9	9				
46422	PERDAGANGAN BESAR BARANG PERCETAKAN DAN PENERBITAN DALAM BERBAGAI BENTUK	I	60 %	1,8	20%	S: 10 D: 50	23	17	12	10	9	9				
46430	PERDAGANGAN BESAR ALAT FOTOGRAFI DAN BARANG OPTIK	I	60 %	1,8	20%	S: 10 D: 50	23	17	12	10	9	9				

46441. PERDAGANGAN...

KODE	KLASIFIKASI KEGIATAN	ITBX	Ketentuan Intensitas Pemanfaatan Ruang			Ketentuan Tata Bangunan							Sarana Dan Prasarana Minimum	Ketentuan Teknis	Pedoman Standar Teknis
			KDB (MAX)	KLB (MAX)	KDH (MIN)	GSS (M)	GSB (MIN)								
							AS (M)	KP (M)	KS (M)	LP (M)	LS (M)	L (M)			
46441	PERDAGANGAN BESAR OBAT FARMASI UNTUK MANUSIA	I	60 %	1,8	20%	S: 10 D: 50	23	17	12	10	9	9			
46442	PERDAGANGAN BESAR OBAT TRADISIONAL UNTUK MANUSIA	I	60 %	1,8	20%	S: 10 D: 50	23	17	12	10	9	9			
46443	PERDAGANGAN BESAR KOSMETIK UNTUK MANUSIA	I	60 %	1,8	20%	S: 10 D: 50	23	17	12	10	9	9			
46444	PERDAGANGAN BESAR OBAT FARMASI UNTUK HEWAN	I	60 %	1,8	20%	S: 10 D: 50	23	17	12	10	9	9			
46445	PERDAGANGAN BESAR OBAT TRADISIONAL UNTUK HEWAN	I	60 %	1,8	20%	S: 10 D: 50	23	17	12	10	9	9			
46446	PERDAGANGAN BESAR KOSMETIK UNTUK HEWAN	I	60 %	1,8	20%	S: 10 D: 50	23	17	12	10	9	9			
46447	PERDAGANGAN BESAR BAHAN FARMASI UNTUK MANUSIA DAN HEWAN	I	60 %	1,8	20%	S: 10 D: 50	23	17	12	10	9	9			

46448. PERDAGANGAN...

KODE	KLASIFIKASI KEGIATAN	ITBX	Ketentuan Intensitas Pemanfaatan Ruang			Ketentuan Tata Bangunan							Sarana Dan Prasarana Minimum	Ketentuan Teknis	Pedoman Standar Teknis
			KDB (MAX)	KLB (MAX)	KDH (MIN)	GSS (M)	GSB (MIN)								
							AS (M)	KP (M)	KS (M)	LP (M)	LS (M)	L (M)			
46448	PERDAGANGAN BESAR BAHAN BAKU OBAT TRADISIONAL UNTUK MANUSIA DAN HEWAN	I	60 %	1,8	20%	S: 10 D: 50	23	17	12	10	9	9			
46491	PERDAGANGAN BESAR PERALATAN DAN PERLENGKAPAN RUMAH TANGGA	I	60 %	1,8	20%	S: 10 D: 50	23	17	12	10	9	9			
46492	PERDAGANGAN BESAR ALAT OLAHRAGA	I	60 %	1,8	20%	S: 10 D: 50	23	17	12	10	9	9			
46493	PERDAGANGAN BESAR ALAT MUSIK	I	60 %	1,8	20%	S: 10 D: 50	23	17	12	10	9	9			
46494	PERDAGANGAN BESAR PERHIASAN DAN JAM	I	60 %	1,8	20%	S: 10 D: 50	23	17	12	10	9	9			
46495	PERDAGANGAN BESAR ALAT PERMAINAN DAN MAINAN ANAK-ANAK	I	60 %	1,8	20%	S: 10 D: 50	23	17	12	10	9	9			

46499. PERDAGANGAN...

KODE	KLASIFIKASI KEGIATAN	ITBX	Ketentuan Intensitas Pemanfaatan Ruang			Ketentuan Tata Bangunan							Sarana Dan Prasarana Minimum	Ketentuan Teknis	Pedoman Standar Teknis
			KDB (MAX)	KLB (MAX)	KDH (MIN)	GSS (M)	GSB (MIN)								
							AS (M)	KP (M)	KS (M)	LP (M)	LS (M)	L (M)			
46499	PERDAGANGAN BESAR BERBAGAI BARANG DAN PERLENGKAPAN RUMAH TANGGA LAINNYA YTDL	I	60 %	1,8	20%	S: 10 D: 50	23	17	12	10	9	9			
46511	PERDAGANGAN BESAR KOMPUTER DAN PERLENGKAPAN KOMPUTER	I	60 %	1,8	20%	S: 10 D: 50	23	17	12	10	9	9			
46512	PERDAGANGAN BESAR PIRANTI LUNAK	I	60 %	1,8	20%	S: 10 D: 50	23	17	12	10	9	9			
46521	PERDAGANGAN BESAR SUKU CADANG ELEKTRONIK	I	60 %	1,8	20%	S: 10 D: 50	23	17	12	10	9	9			
46522	PERDAGANGAN BESAR DISKET, FLASH DRIVE, PITA AUDIO DAN VIDEO, CD DAN DVD KOSONG	I	60 %	1,8	20%	S: 10 D: 50	23	17	12	10	9	9			
46523	PERDAGANGAN BESAR PERALATAN TELEKOMUNIKASI	I	60 %	1,8	20%	S: 10 D: 50	23	17	12	10	9	9			

46530. PERDAGANGAN...

KODE	KLASIFIKASI KEGIATAN	ITBX	Ketentuan Intensitas Pemanfaatan Ruang			Ketentuan Tata Bangunan							Sarana Dan Prasarana Minimum	Ketentuan Teknis	Pedoman Standar Teknis
			KDB (MAX)	KLB (MAX)	KDH (MIN)	GSS (M)	GSB (MIN)								
							AS (M)	KP (M)	KS (M)	LP (M)	LS (M)	L (M)			
46530	PERDAGANGAN BESAR MESIN, PERALATAN DAN PERLENGKAPAN PERTANIAN	I	60 %	1,8	20%	S: 10 D: 50	23	17	12	10	9	9			
46591	PERDAGANGAN BESAR MESIN KANTOR DAN INDUSTRI PENGOLAHAN, SUKU CADANG DAN PERLENGKAPANNYA	I	60 %	1,8	20%	S: 10 D: 50	23	17	12	10	9	9			
46592	PERDAGANGAN BESAR ALAT TRANSPORTASI LAUT, SUKU CADANG DAN PERLENGKAPANNYA	I	60 %	1,8	20%	S: 10 D: 50	23	17	12	10	9	9			
46593	PERDAGANGAN BESAR ALAT TRANSPORTASI DARAT (BUKAN MOBIL, SEPEDA MOTOR, DAN SEJENISNYA), SUKU CADANG DAN PERLENGKAPANNYA	I	60 %	1,8	20%	S: 10 D: 50	23	17	12	10	9	9			
46594	PERDAGANGAN BESAR ALAT TRANSPORTASI UDARA, SUKU CADANG DAN PERLENGKAPANNYA	I	60 %	1,8	20%	S: 10 D: 50	23	17	12	10	9	9			

KODE	KLASIFIKASI KEGIATAN	ITBX	Ketentuan Intensitas Pemanfaatan Ruang			Ketentuan Tata Bangunan							Sarana Dan Prasarana Minimum	Ketentuan Teknis	Pedoman Standar Teknis
			KDB (MAX)	KLB (MAX)	KDH (MIN)	GSS (M)	GSB (MIN)								
							AS (M)	KP (M)	KS (M)	LP (M)	LS (M)	L (M)			
46599	PERDAGANGAN BESAR MESIN, PERALATAN DAN PERLENGKAPAN LAINNYA	I	60 %	1,8	20%	S: 10 D: 50	23	17	12	10	9	9			
46610	PERDAGANGAN BESAR BAHAN BAKAR PADAT, CAIR DAN GAS DAN PRODUK YBDI	I	60 %	1,8	20%	S: 10 D: 50	23	17	12	10	9	9			
46620	PERDAGANGAN BESAR LOGAM DAN BIJIH LOGAM	I	60 %	1,8	20%	S: 10 D: 50	23	17	12	10	9	9			
46631	PERDAGANGAN BESAR BARANG LOGAM UNTUK BAHAN KONSTRUKSI	I	60 %	1,8	20%	S: 10 D: 50	23	17	12	10	9	9			
46632	PERDAGANGAN BESAR KACA	I	60 %	1,8	20%	S: 10 D: 50	23	17	12	10	9	9			
46633	PERDAGANGAN BESAR GENTENG, BATU BATA, UBIN DAN SEJENISNYA DARI TANAH LIAT, KAPUR, SEMEN ATAU KACA	I	60 %	1,8	20%	S: 10 D: 50	23	17	12	10	9	9			

46634. PERDAGANGAN...

KODE	KLASIFIKASI KEGIATAN	ITBX	Ketentuan Intensitas Pemanfaatan Ruang			Ketentuan Tata Bangunan							Sarana Dan Prasarana Minimum	Ketentuan Teknis	Pedoman Standar Teknis
			KDB (MAX)	KLB (MAX)	KDH (MIN)	GSS (M)	GSB (MIN)								
							AS (M)	KP (M)	KS (M)	LP (M)	LS (M)	L (M)			
46634	PERDAGANGAN BESAR SEMEN, KAPUR, PASIR DAN BATU	I	60 %	1,8	20%	S: 10 D: 50	23	17	12	10	9	9			
46635	PERDAGANGAN BESAR BAHAN KONSTRUKSI DARI PORSELEN	I	60 %	1,8	20%	S: 10 D: 50	23	17	12	10	9	9			
46636	PERDAGANGAN BESAR BAHAN KONSTRUKSI DARI KAYU	I	60 %	1,8	20%	S: 10 D: 50	23	17	12	10	9	9			
46637	PERDAGANGAN BESAR CAT	I	60 %	1,8	20%	S: 10 D: 50	23	17	12	10	9	9			
46638	PERDAGANGAN BESAR BERBAGAI MACAM MATERIAL BANGUNAN	I	60 %	1,8	20%	S: 10 D: 50	23	17	12	10	9	9			
46639	PERDAGANGAN BESAR BAHAN KONSTRUKSI LAINNYA	I	60 %	1,8	20%	S: 10 D: 50	23	17	12	10	9	9			
46641	PERDAGANGAN BESAR MINERAL BUKAN LOGAM	I	60 %	1,8	20%	S: 10 D: 50	23	17	12	10	9	9			

46642. PERDAGANGAN...

KODE	KLASIFIKASI KEGIATAN	ITBX	Ketentuan Intensitas Pemanfaatan Ruang			Ketentuan Tata Bangunan							Sarana Dan Prasarana Minimum	Ketentuan Teknis	Pedoman Standar Teknis
			KDB (MAX)	KLB (MAX)	KDH (MIN)	GSS (M)	GSB (MIN)								
							AS (M)	KP (M)	KS (M)	LP (M)	LS (M)	L (M)			
46642	PERDAGANGAN BESAR MINERAL RADIOAKTIF	I	60 %	1,8	20%	S: 10 D: 50	23	17	12	10	9	9			
46643	PERDAGANGAN BESAR ZAT RADIOAKTIF DAN PEMBANGKIT RADIASI PENGION	I	60 %	1,8	20%	S: 10 D: 50	23	17	12	10	9	9			
46651	PERDAGANGAN BESAR BAHAN DAN BARANG KIMIA	I	60 %	1,8	20%	S: 10 D: 50	23	17	12	10	9	9			
46652	PERDAGANGAN BESAR PUPUK DAN PRODUK AGROKIMIA	I	60 %	1,8	20%	S: 10 D: 50	23	17	12	10	9	9			
46691	PERDAGANGAN BESAR ALAT LABORATORIUM, ALAT FARMASI DAN ALAT KEDOKTERAN UNTUK MANUSIA	I	60 %	1,8	20%	S: 10 D: 50	23	17	12	10	9	9			
46692	PERDAGANGAN BESAR ALAT LABORATORIUM, ALAT FARMASI DAN ALAT KEDOKTERAN UNTUK HEWAN	I	60 %	1,8	20%	S: 10 D: 50	23	17	12	10	9	9			

KODE	KLASIFIKASI KEGIATAN	ITBX	Ketentuan Intensitas Pemanfaatan Ruang			Ketentuan Tata Bangunan							Sarana Dan Prasarana Minimum	Ketentuan Teknis	Pedoman Standar Teknis
			KDB (MAX)	KLB (MAX)	KDH (MIN)	GSS (M)	GSB (MIN)								
							AS (M)	KP (M)	KS (M)	LP (M)	LS (M)	L (M)			
46693	PERDAGANGAN BESAR KARET DAN PLASTIK DALAM BENTUK DASAR	I	60 %	1,8	20%	S: 10 D: 50	23	17	12	10	9	9			
46694	PERDAGANGAN BESAR KERTAS DAN KARTON	I	60 %	1,8	20%	S: 10 D: 50	23	17	12	10	9	9			
46695	PERDAGANGAN BESAR BARANG DARI KERTAS DAN KARTON	I	60 %	1,8	20%	S: 10 D: 50	23	17	12	10	9	9			
46696	PERDAGANGAN BESAR BARANG BEKAS DAN SISA-SISA TAK TERPAKAI (SCRAP)	I	60 %	1,8	20%	S: 10 D: 50	23	17	12	10	9	9			
46699	PERDAGANGAN BESAR PRODUK LAINNYA YTDL	I	60 %	1,8	20%	S: 10 D: 50	23	17	12	10	9	9			
46900	PERDAGANGAN BESAR BERBAGAI MACAM BARANG	I	60 %	1,8	20%	S: 10 D: 50	23	17	12	10	9	9			
49211	ANGKUTAN BUS ANTARKOTA ANTARPROVINSI (AKAP)	I	-	-	-	-	-	-	-	-	-	-			

KODE	KLASIFIKASI KEGIATAN	ITBX	Ketentuan Intensitas Pemanfaatan Ruang			Ketentuan Tata Bangunan							Sarana Dan Prasarana Minimum	Ketentuan Teknis	Pedoman Standar Teknis	
			KDB (MAX)	KLB (MAX)	KDH (MIN)	GSS (M)	GSB (MIN)									
							AS (M)	KP (M)	KS (M)	LP (M)	LS (M)	L (M)				
49212	ANGKUTAN BUS PERBATASAN	I	-	-	-	-	-	-	-	-	-	-	-	<ul style="list-style-type: none"> • Informasi dan Pengaduan • Dilengkapi PJU dan Rambu Lalu Lintas • Penyediaan Tempat Sampah Sementara • Tersedia Jaringan Telekomunikasi 		
49213	ANGKUTAN BUS ANTARKOTA DALAM PROVINSI (AKDP)	I	-	-	-	-	-	-	-	-	-	-				
49214	ANGKUTAN BUS KOTA	I	-	-	-	-	-	-	-	-	-	-				
49216	ANGKUTAN BUS KHUSUS	I	-	-	-	-	-	-	-	-	-	-				
49219	ANGKUTAN BUS DALAM TRAYEK LAINNYA	I	-	-	-	-	-	-	-	-	-	-				
49221	ANGKUTAN BUS PARIWISATA	I	-	-	-	-	-	-	-	-	-	-				
49229	ANGKUTAN BUS TIDAK DALAM TRAYEK LAINNYA	I	-	-	-	-	-	-	-	-	-	-				
49411	ANGKUTAN PERBATASAN BUKAN BUS, DALAM TRAYEK	I	-	-	-	-	-	-	-	-	-	-				

49412. ANGKUTAN...

KODE	KLASIFIKASI KEGIATAN	ITBX	Ketentuan Intensitas Pemanfaatan Ruang			Ketentuan Tata Bangunan							Sarana Dan Prasarana Minimum	Ketentuan Teknis	Pedoman Standar Teknis	
			KDB (MAX)	KLB (MAX)	KDH (MIN)	GSS (M)	GSB (MIN)									
							AS (M)	KP (M)	KS (M)	LP (M)	LS (M)	L (M)				
49412	ANGKUTAN ANTARKOTA DALAM PROVINSI (AKDP) BUKAN BUS, DALAM TRAYEK	I	-	-	-	-	-	-	-	-	-	-	-			
49413	ANGKUTAN PERKOTAAN BUKAN BUS, DALAM TRAYEK	I	-	-	-	-	-	-	-	-	-	-	-			
49414	ANGKUTAN PERDESAAN BUKAN BUS, DALAM TRAYEK	I	-	-	-	-	-	-	-	-	-	-	-			
49415	ANGKUTAN DARAT KHUSUS BUKAN BUS	I	-	-	-	-	-	-	-	-	-	-	-			
49419	ANGKUTAN DARAT BUKAN BUS UNTUK PENUMPANG LAINNYA, DALAM TRAYEK	I	-	-	-	-	-	-	-	-	-	-	-			
49421	ANGKUTAN TAKSI	I	-	-	-	-	-	-	-	-	-	-	-			
49422	ANGKUTAN SEWA	I	-	-	-	-	-	-	-	-	-	-	-			

49423. ANGKUTAN...

KODE	KLASIFIKASI KEGIATAN	ITBX	Ketentuan Intensitas Pemanfaatan Ruang			Ketentuan Tata Bangunan							Sarana Dan Prasarana Minimum	Ketentuan Teknis	Pedoman Standar Teknis	
			KDB (MAX)	KLB (MAX)	KDH (MIN)	GSS (M)	GSB (MIN)									
							AS (M)	KP (M)	KS (M)	LP (M)	LS (M)	L (M)				
49423	ANGKUTAN TIDAK BERMOTOR UNTUK PENUMPANG	I	-	-	-	-	-	-	-	-	-	-	-			
49424	ANGKUTAN OJEK MOTOR	I	-	-	-	-	-	-	-	-	-	-	-			
49425	ANGKUTAN DARAT WISATA	I	-	-	-	-	-	-	-	-	-	-	-			
49426	ANGKUTAN SEWA KHUSUS	I	-	-	-	-	-	-	-	-	-	-	-			
49429	ANGKUTAN DARAT LAINNYA UNTUK PENUMPANG	I	-	-	-	-	-	-	-	-	-	-	-			
49431	ANGKUTAN BERMOTOR UNTUK BARANG UMUM	I	-	-	-	-	-	-	-	-	-	-	-			
49432	ANGKUTAN BERMOTOR UNTUK BARANG KHUSUS	I	-	-	-	-	-	-	-	-	-	-	-			
49433	ANGKUTAN TIDAK BERMOTOR UNTUK BARANG UMUM PENUMPANG	I	-	-	-	-	-	-	-	-	-	-	-			

KODE	KLASIFIKASI KEGIATAN	ITBX	Ketentuan Intensitas Pemanfaatan Ruang			Ketentuan Tata Bangunan							Sarana Dan Prasarana Minimum	Ketentuan Teknis	Pedoman Standar Teknis
			KDB (MAX)	KLB (MAX)	KDH (MIN)	GSS (M)	GSB (MIN)								
							AS (M)	KP (M)	KS (M)	LP (M)	LS (M)	L (M)			
52291	JASA PENGURUSAN TRANSPORTASI (JPT)	I	60 %	1,8	10%	S: 10 D: 50	23	17	12	10	9	9		-	-
52292	AKTIVITAS EKSPEDISI MUATAN KERETA API DAN EKSPEDISIANGKUTAN DARAT (EMKA & EAD)	I	60 %	1,8	10%	S: 10 D: 50	23	17	12	10	9	9	<ul style="list-style-type: none"> • Penyediaan Tempat Sampah Sementara • Tersedia lahan parkir • Tersedia Jaringan Listrik, Air Bersih, dan Jaringan Telekomunikasi 		
52293	AKTIVITAS EKSPEDISI MUATAN KAPAL (EMKL)	I	60 %	1,8	10%	S: 10 D: 50	23	17	12	10	9	9			
52294	AKTIVITAS EKSPEDISI MUATAN PESAWAT UDARA (EMPU)	I	60 %	1,8	10%	S: 10 D: 50	23	17	12	10	9	9			
52295	ANGKUTAN MULTIMODA	I	60 %	1,8	10%	S: 10 D: 50	23	17	12	10	9	9			
52296	JASA PENUNJANG ANGKUTAN UDARA	I	60 %	1,8	10%	S: 10 D: 50	23	17	12	10	9	9			
52297	JASA KEAGENAN KAPAL/AGEN PERKAPALAN PERUSAHAAN	I	60 %	1,8	10%	S: 10 D: 50	23	17	12	10	9	9			

52299. AKTIVITAS...

KODE	KLASIFIKASI KEGIATAN	ITBX	Ketentuan Intensitas Pemanfaatan Ruang			Ketentuan Tata Bangunan								Sarana Dan Prasarana Minimum	Ketentuan Teknis	Pedoman Standar Teknis
			KDB (MAX)	KLB (MAX)	KDH (MIN)	GSS (M)	GSB (MIN)									
							AS (M)	KP (M)	KS (M)	LP (M)	LS (M)	L (M)				
52299	AKTIVITAS PENUNJANG ANGKUTAN LAINNYA YTDL	I	60 %	1,8	10%	S: 10 D: 50	23	17	12	10	9	9				
53100	AKTIVITAS POS	I	60 %	1,8	10%	S: 10 D: 50	23	17	12	10	9	9				
53201	AKTIVITAS KURIR	I	60 %	1,8	10%	S: 10 D: 50	23	17	12	10	9	9				
53202	AKTIVITAS AGEN KURIR	I	60 %	1,8	10%	S: 10 D: 50	23	17	12	10	9	9				
55110	HOTEL BINTANG	I	60 %	1,8	10%	S: 10 D: 50	23	17	12	10	9	9	<ul style="list-style-type: none"> • Penyediaan Pos Keamanan • Tersedia hidran bahaya kebakaran • Penyediaan Tempat Sampah Sementara • Tersedia lahan parkir • Tersedia Jaringan Listrik, Air Bersih dan Jaringan Telekomunikasi (Termasuk Koneksi Internet) • Penyediaan Jalur Pejalan Kaki dan Difabel 			
55120	HOTEL MELATI	I	60 %	1,8	10%	S: 10 D: 50	23	17	12	10	9	9				
55130	PONDOK WISATA	I	60 %	1,8	10%	S: 10 D: 50	23	17	12	10	9	9				

KODE	KLASIFIKASI KEGIATAN	ITBX	Ketentuan Intensitas Pemanfaatan Ruang			Ketentuan Tata Bangunan								Sarana Dan Prasarana Minimum	Ketentuan Teknis	Pedoman Standar Teknis
			KDB (MAX)	KLB (MAX)	KDH (MIN)	GSS (M)	GSB (MIN)									
							AS (M)	KP (M)	KS (M)	LP (M)	LS (M)	L (M)				
55191	PENGINAPAN REMAJA (YOUTH HOSTEL)	I	60 %	1,8	10%	S: 10 D: 50	23	17	12	10	9	9	<ul style="list-style-type: none"> • Penyediaan Tempat Sampah Sementara • Tersedia lahan parkir • Tersedia Jaringan Listrik, Air Bersih, dan Jaringan Telekomunikasi 			
55199	PENYEDIAAN AKOMODASI JANGKA PENDEK LAINNYA	I	60 %	1,8	10%	S: 10 D: 50	23	17	12	10	9	9				
55900	PENYEDIAAN AKOMODASI LAINNYA	I	60 %	1,8	10%	S: 10 D: 50	23	17	12	10	9	9				
56101	RESTORAN	I	60 %	1,8	10%	S: 10 D: 50	23	17	12	10	9	9				
56102	RUMAH/WARUNG MAKAN	I	60 %	1,8	10%	S: 10 D: 50	23	17	12	10	9	9				
56103	KEDAI MAKANAN	I	60 %	1,8	10%	S: 10 D: 50	23	17	12	10	9	9				
56104	PENYEDIAAN MAKANAN KELILING/TEMPAT TIDAK TETAP	I	60 %	1,8	10%	S: 10 D: 50	23	17	12	10	9	9				
56109	RESTORAN DAN PENYEDIAAN MAKANAN KELILING LAINNYA	I	60 %	1,8	10%	S: 10 D: 50	23	17	12	10	9	9				

KODE	KLASIFIKASI KEGIATAN	ITBX	Ketentuan Intensitas Pemanfaatan Ruang			Ketentuan Tata Bangunan							Sarana Dan Prasarana Minimum	Ketentuan Teknis	Pedoman Standar Teknis
			KDB (MAX)	KLB (MAX)	KDH (MIN)	GSS (M)	GSB (MIN)								
							AS (M)	KP (M)	KS (M)	LP (M)	LS (M)	L (M)			
56210	JASA BOGA UNTUK SUATU EVENT TERTENTU (EVENT CATERING)	I	60 %	1,8	10%	S: 10 D: 50	23	17	12	10	9	9			
56290	PENYEDIAAN JASA BOGA PERIODE TERTENTU	I	60 %	1,8	10%	S: 10 D: 50	23	17	12	10	9	9			
56303	RUMAH MINUM/KAFE	I	60 %	1,8	10%	S: 10 D: 50	23	17	12	10	9	9			
56304	KEDAI MINUMAN	I	60 %	1,8	10%	S: 10 D: 50	23	17	12	10	9	9			
56305	RUMAH/KEDAI OBAT TRADISIONAL	I	60 %	1,8	10%	S: 10 D: 50	23	17	12	10	9	9			
56306	PENYEDIAAN MINUMAN KELILING/TEMPAT TIDAK TETAP	I	60 %	1,8	10%	S: 10 D: 50	23	17	12	10	9	9			
58110	PENERBITAN BUKU	I	60 %	1,8	10%	S: 10 D: 50	23	17	12	10	9	9			

58120. PENERBITAN...

KODE	KLASIFIKASI KEGIATAN	ITBX	Ketentuan Intensitas Pemanfaatan Ruang			Ketentuan Tata Bangunan							Sarana Dan Prasarana Minimum	Ketentuan Teknis	Pedoman Standar Teknis
			KDB (MAX)	KLB (MAX)	KDH (MIN)	GSS (M)	GSB (MIN)								
							AS (M)	KP (M)	KS (M)	LP (M)	LS (M)	L (M)			
58120	PENERBITAN DIREKTORI DAN MAILING LIST TERBITAN BERKALA LAINNYA	I	60 %	1,8	10%	S: 10 D: 50	23	17	12	10	9	9	<ul style="list-style-type: none"> • Tersedia hidran • Penyediaan Tempat Sampah Sementara • Tersedia lahan parkir • Tersedia Jaringan Listrik, Air Bersih dan Jaringan Telekomunikasi (Termasuk Koneksi Internet) • Penyediaan Jalur Pejalan Kaki dan Difabel 		
58130	PENERBITAN SURAT KABAR, JURNAL DAN BULETIN ATAU MAJALAH	I	60 %	1,8	10%	S: 10 D: 50	23	17	12	10	9	9			
58190	AKTIVITAS PENERBITAN LAINNYA	I	60 %	1,8	10%	S: 10 D: 50	23	17	12	10	9	9			
58200	PENERBITAN PIRANTI LUNAK (SOFTWARE)	I	60 %	1,8	10%	S: 10 D: 50	23	17	12	10	9	9			
59111	AKTIVITAS PRODUKSI FILM, VIDEO DAN PROGRAM TELEVISI OLEH PEMERINTAH	I	60 %	1,8	10%	S: 10 D: 50	23	17	12	10	9	9			
59112	AKTIVITAS PRODUKSI FILM, VIDEO DAN PROGRAM TELEVISI OLEH SWASTA	I	60 %	1,8	10%	S: 10 D: 50	23	17	12	10	9	9			

59121. AKTIVITAS...

KODE	KLASIFIKASI KEGIATAN	ITBX	Ketentuan Intensitas Pemanfaatan Ruang			Ketentuan Tata Bangunan							Sarana Dan Prasarana Minimum	Ketentuan Teknis	Pedoman Standar Teknis
			KDB (MAX)	KLB (MAX)	KDH (MIN)	GSS (M)	GSB (MIN)								
							AS (M)	KP (M)	KS (M)	LP (M)	LS (M)	L (M)			
59121	AKTIVITAS PASCAPRODUKSI FILM, VIDEO DAN PROGRAM TELEVISI OLEH PEMERINTAH	I	60 %	1,8	10%	S: 10 D: 50	23	17	12	10	9	9			
59122	AKTIVITAS PASCAPRODUKSI FILM, VIDEO DAN PROGRAM TELEVISI OLEH SWASTA	I	60 %	1,8	10%	S: 10 D: 50	23	17	12	10	9	9			
59131	AKTIVITAS DISTRIBUSI FILM, VIDEO DAN PROGRAM TELEVISI OLEH PEMERINTAH	I	60 %	1,8	10%	S: 10 D: 50	23	17	12	10	9	9			
59132	AKTIVITAS DISTRIBUSI FILM, VIDEO DAN PROGRAM TELEVISI OLEH SWASTA	I	60 %	1,8	10%	S: 10 D: 50	23	17	12	10	9	9			
59201	AKTIVITAS PEREKAMAN SUARA	I	60 %	1,8	10%	S: 10 D: 50	23	17	12	10	9	9			
59202	AKTIVITAS PENERBITAN MUSIK DAN BUKU MUSIK	I	60 %	1,8	10%	S: 10 D: 50	23	17	12	10	9	9			

KODE	KLASIFIKASI KEGIATAN	ITBX	Ketentuan Intensitas Pemanfaatan Ruang			Ketentuan Tata Bangunan							Sarana Dan Prasarana Minimum	Ketentuan Teknis	Pedoman Standar Teknis
			KDB (MAX)	KLB (MAX)	KDH (MIN)	GSS (M)	GSB (MIN)								
							AS (M)	KP (M)	KS (M)	LP (M)	LS (M)	L (M)			
60101	PENYIARAN RADIO OLEH PEMERINTAH	I	60 %	1,8	10%	S: 10 D: 50	23	17	12	10	9	9			
60102	PENYIARAN RADIO OLEH SWASTA	I	60 %	1,8	10%	S: 10 D: 50	23	17	12	10	9	9			
60201	AKTIVITAS PENYIARAN DAN PEMROGRAMAN TELEVISI OLEH PEMERINTAH	I	60 %	1,8	10%	S: 10 D: 50	23	17	12	10	9	9			
60202	AKTIVITAS PENYIARAN DAN PEMROGRAMAN TELEVISI OLEH SWASTA	I	60 %	1,8	10%	S: 10 D: 50	23	17	12	10	9	9			
61100	AKTIVITAS TELEKOMUNIKASI DENGAN KABEL	I	60 %	1,8	10%	S: 10 D: 50	23	17	12	10	9	9			
61200	AKTIVITAS TELEKOMUNIKASI TANPA KABEL	I	60 %	1,8	10%	S: 10 D: 50	23	17	12	10	9	9			
61300	AKTIVITAS TELEKOMUNIKASI SATELIT	I	60 %	1,8	10%	S: 10 D: 50	23	17	12	10	9	9			

KODE	KLASIFIKASI KEGIATAN	ITBX	Ketentuan Intensitas Pemanfaatan Ruang			Ketentuan Tata Bangunan								Sarana Dan Prasarana Minimum	Ketentuan Teknis	Pedoman Standar Teknis
			KDB (MAX)	KLB (MAX)	KDH (MIN)	GSS (M)	GSB (MIN)									
							AS (M)	KP (M)	KS (M)	LP (M)	LS (M)	L (M)				
61911	JASA PANGGILAN PREMIUM (PREMIUM CALL)	I	60 %	1,8	10%	S: 10 D: 50	23	17	12	10	9	9				
61912	JASA KONTEN SMS PREMIUM	I	60 %	1,8	10%	S: 10 D: 50	23	17	12	10	9	9				
61913	JASA INTERNET TELEPONI UNTUK KEPERLUAN PUBLIK (ITKP)	I	60 %	1,8	10%	S: 10 D: 50	23	17	12	10	9	9				
61914	JASA PANGGILAN TERKELOLA (CALLING CARD)	I	60 %	1,8	10%	S: 10 D: 50	23	17	12	10	9	9				
61919	JASA NILAI TAMBAH TELEPONI LAINNYA	I	60 %	1,8	10%	S: 10 D: 50	23	17	12	10	9	9				
61921	INTERNET SERVICE PROVIDER	I	60 %	1,8	10%	S: 10 D: 50	23	17	12	10	9	9				
61922	JASA SISTEM KOMUNIKASI DATA	I	60 %	1,8	10%	S: 10 D: 50	23	17	12	10	9	9				
61923	JASA TELEVISI PROTOKOL INTERNET (IPTV)	I	60 %	1,8	10%	S: 10 D: 50	23	17	12	10	9	9				

61924. JASA...

KODE	KLASIFIKASI KEGIATAN	ITBX	Ketentuan Intensitas Pemanfaatan Ruang			Ketentuan Tata Bangunan							Sarana Dan Prasarana Minimum	Ketentuan Teknis	Pedoman Standar Teknis
			KDB (MAX)	KLB (MAX)	KDH (MIN)	GSS (M)	GSB (MIN)								
							AS (M)	KP (M)	KS (M)	LP (M)	LS (M)	L (M)			
61924	JASA INTERKONEKSI INTERNET (NAP)	I	60 %	1,8	10%	S: 10 D: 50	23	17	12	10	9	9			
61929	JASA MULTIMEDIA LAINNYA	I	60 %	1,8	10%	S: 10 D: 50	23	17	12	10	9	9			
61991	AKTIVITAS TELEKOMUNIKASI KHUSUS UNTUK PENYIARAN	I	60 %	1,8	10%	S: 10 D: 50	23	17	12	10	9	9			
61992	AKTIVITAS TELEKOMUNIKASI KHUSUS UNTUK KEPERLUAN	I	60 %	1,8	10%	S: 10 D: 50	23	17	12	10	9	9			
61993	AKTIVITAS TELEKOMUNIKASI KHUSUS UNTUK KEPERLUAN PERTAHANAN KEAMANAN	I	60 %	1,8	10%	S: 10 D: 50	23	17	12	10	9	9			
61994	JASA JUAL KEMBALI JASA TELEKOMUNIKASI	I	60 %	1,8	10%	S: 10 D: 50	23	17	12	10	9	9			
61999	AKTIVITAS TELEKOMUNIKASI LAINNYA YTDL	I	60 %	1,8	10%	S: 10 D: 50	23	17	12	10	9	9			

KODE	KLASIFIKASI KEGIATAN	ITBX	Ketentuan Intensitas Pemanfaatan Ruang			Ketentuan Tata Bangunan							Sarana Dan Prasarana Minimum	Ketentuan Teknis	Pedoman Standar Teknis
			KDB (MAX)	KLB (MAX)	KDH (MIN)	GSS (M)	GSB (MIN)								
							AS (M)	KP (M)	KS (M)	LP (M)	LS (M)	L (M)			
62011	AKTIVITAS PENGEMBANGAN VIDEO GAME	I	60 %	1,8	10%	S: 10 D: 50	23	17	12	10	9	9			
62012	AKTIVITAS PENGEMBANGAN APLIKASI PERDAGANGAN MELALUI INTERNET (E-COMMERCE)	I	60 %	1,8	10%	S: 10 D: 50	23	17	12	10	9	9			
62013	AKTIVITAS PEMROGRAMAN DAN PRODUKSI KONTEN MEDIA IMERSIF	I	60 %	1,8	10%	S: 10 D: 50	23	17	12	10	9	9			
62014	AKTIVITAS PENGEMBANGAN TEKNOLOGI BLOCKCHAIN	I	60 %	1,8	10%	S: 10 D: 50	23	17	12	10	9	9			
62015	AKTIVITAS PEMROGRAMAN BERBASIS KECERDASAN ARTIFISIAL	I	60 %	1,8	10%	S: 10 D: 50	23	17	12	10	9	9			
62019	AKTIVITAS PEMROGRAMAN KOMPUTER LAINNYA	I	60 %	1,8	10%	S: 10 D: 50	23	17	12	10	9	9			
62021	AKTIVITAS KONSULTASI KEAMANAN INFORMASI	I	60 %	1,8	10%	S: 10 D: 50	23	17	12	10	9	9			

62022. AKTIVITAS...

KODE	KLASIFIKASI KEGIATAN	ITBX	Ketentuan Intensitas Pemanfaatan Ruang			Ketentuan Tata Bangunan							Sarana Dan Prasarana Minimum	Ketentuan Teknis	Pedoman Standar Teknis
			KDB (MAX)	KLB (MAX)	KDH (MIN)	GSS (M)	GSB (MIN)								
							AS (M)	KP (M)	KS (M)	LP (M)	LS (M)	L (M)			
62022	AKTIVITAS PENYEDIAAN IDENTITAS DIGITAL	I	60 %	1,8	10%	S: 10 D: 50	23	17	12	10	9	9			
62023	AKTIVITAS PENYEDIAAN SERTIFIKAT ELEKTRONIK DAN LAYANAN YANG MENGGUNAKAN SERTIFIKAT ELEKTRONIK	I	60 %	1,8	10%	S: 10 D: 50	23	17	12	10	9	9			
62024	AKTIVITAS KONSULTASI DAN PERANCANGAN INTERNET OF THINGS (IOT)	I	60 %	1,8	10%	S: 10 D: 50	23	17	12	10	9	9			
62029	AKTIVITAS KONSULTASI KOMPUTER DAN MANAJEMEN FASILITAS KOMPUTER LAINNYA	I	60 %	1,8	10%	S: 10 D: 50	23	17	12	10	9	9			
62090	AKTIVITAS TEKNOLOGI INFORMASI DAN JASA KOMPUTER LAINNYA	I	60 %	1,8	10%	S: 10 D: 50	23	17	12	10	9	9			
63111	AKTIVITAS PENGOLAHAN DATA	I	60 %	1,8	10%	S: 10 D: 50	23	17	12	10	9	9			

63112. AKTIVITAS...

KODE	KLASIFIKASI KEGIATAN	ITBX	Ketentuan Intensitas Pemanfaatan Ruang			Ketentuan Tata Bangunan							Sarana Dan Prasarana Minimum	Ketentuan Teknis	Pedoman Standar Teknis
			KDB (MAX)	KLB (MAX)	KDH (MIN)	GSS (M)	GSB (MIN)								
							AS (M)	KP (M)	KS (M)	LP (M)	LS (M)	L (M)			
63112	AKTIVITAS HOSTING DAN YBDI	I	60 %	1,8	10%	S: 10 D: 50	23	17	12	10	9	9			
63121	PORTAL WEB DAN/ATAU PLATFORM DIGITAL TANPA TUJUAN KOMERSIAL	I	60 %	1,8	10%	S: 10 D: 50	23	17	12	10	9	9			
63122	PORTAL WEB DAN/ATAU PLATFORM DIGITAL DENGAN TUJUAN KOMERSIAL	I	60 %	1,8	10%	S: 10 D: 50	23	17	12	10	9	9			
63911	AKTIVITAS KANTOR BERITA OLEH PEMERINTAH	I	60 %	1,8	10%	S: 10 D: 50	23	17	12	10	9	9			
63912	AKTIVITAS KANTOR BERITA OLEH SWASTA	I	60 %	1,8	10%	S: 10 D: 50	23	17	12	10	9	9			
63990	AKTIVITAS JASA INFORMASI LAINNYA YTDL	I	60 %	1,8	10%	S: 10 D: 50	23	17	12	10	9	9			
64110	BANK SENTRAL	I	60 %	1,8	10%	S: 10 D: 50	23	17	12	10	9	9			

KODE	KLASIFIKASI KEGIATAN	ITBX	Ketentuan Intensitas Pemanfaatan Ruang			Ketentuan Tata Bangunan							Sarana Dan Prasarana Minimum	Ketentuan Teknis	Pedoman Standar Teknis
			KDB (MAX)	KLB (MAX)	KDH (MIN)	GSS (M)	GSB (MIN)								
							AS (M)	KP (M)	KS (M)	LP (M)	LS (M)	L (M)			
64121	BANK UMUM KONVENSIONAL	I	60 %	1,8	10%	S: 10 D: 50	23	17	12	10	9	9			
64122	BANK UMUM SYARIAH	I	60 %	1,8	10%	S: 10 D: 50	23	17	12	10	9	9			
64123	UNIT USAHA SYARIAH BANK UMUM	I	60 %	1,8	10%	S: 10 D: 50	23	17	12	10	9	9			
64131	BANK PERKREDITAN RAKYAT	I	60 %	1,8	10%	S: 10 D: 50	23	17	12	10	9	9			
64132	BANK PEMBIAYAAN RAKYAT SYARIAH	I	60 %	1,8	10%	S: 10 D: 50	23	17	12	10	9	9			
64141	KOPERASI SIMPAN PINJAM PRIMER (KSP PRIMER)	I	60 %	1,8	10%	S: 10 D: 50	23	17	12	10	9	9			
64142	UNIT SIMPAN PINJAM KOPERASI PRIMER (USP KOPERASI PRIMER)	I	60 %	1,8	10%	S: 10 D: 50	23	17	12	10	9	9			
64143	KOPERASI SIMPAN PINJAM SEKUNDER (KSP SEKUNDER)	I	60 %	1,8	10%	S: 10 D: 50	23	17	12	10	9	9			

64144. UNIT...

KODE	KLASIFIKASI KEGIATAN	ITBX	Ketentuan Intensitas Pemanfaatan Ruang			Ketentuan Tata Bangunan							Sarana Dan Prasarana Minimum	Ketentuan Teknis	Pedoman Standar Teknis
			KDB (MAX)	KLB (MAX)	KDH (MIN)	GSS (M)	GSB (MIN)								
							AS (M)	KP (M)	KS (M)	LP (M)	LS (M)	L (M)			
64144	UNIT SIMPAN PINJAM KOPERASI SEKUNDER (USP KOPERASI SEKUNDER)	I	60 %	1,8	10%	S: 10 D: 50	23	17	12	10	9	9			
64145	KOPERASI SIMPAN PINJAM DAN PEMBIAYAAN SYARIAH PRIMER (KSPPS PRIMER)	I	60 %	1,8	10%	S: 10 D: 50	23	17	12	10	9	9			
64146	UNIT SIMPAN PINJAM DAN PEMBIAYAAN SYARIAH KOPERASI PRIMER (USPPS KOPERASI PRIMER)	I	60 %	1,8	10%	S: 10 D: 50	23	17	12	10	9	9			
64147	KOPERASI SIMPAN PINJAM DAN PEMBIAYAAN SYARIAH SEKUNDER (KSPPS SEKUNDER)	I	60 %	1,8	10%	S: 10 D: 50	23	17	12	10	9	9			
64148	UNIT SIMPAN PINJAM DAN PEMBIAYAAN SYARIAH KOPERASI SEKUNDER (USPPS KOPERASI SEKUNDER)	I	60 %	1,8	10%	S: 10 D: 50	23	17	12	10	9	9			
64151	LEMBAGA KEUANGAN MIKRO KONVENSIONAL	I	60 %	1,8	10%	S: 10 D: 50	23	17	12	10	9	9			

KODE	KLASIFIKASI KEGIATAN	ITBX	Ketentuan Intensitas Pemanfaatan Ruang			Ketentuan Tata Bangunan							Sarana Dan Prasarana Minimum	Ketentuan Teknis	Pedoman Standar Teknis
			KDB (MAX)	KLB (MAX)	KDH (MIN)	GSS (M)	GSB (MIN)								
							AS (M)	KP (M)	KS (M)	LP (M)	LS (M)	L (M)			
64152	LEMBAGA KEUANGAN MIKRO SYARIAH	I	60 %	1,8	10%	S: 10 D: 50	23	17	12	10	9	9			
64190	PERANTARA MONETER LAINNYA	I	60 %	1,8	10%	S: 10 D: 50	23	17	12	10	9	9			
64200	AKTIVITAS PERUSAHAAN HOLDING	I	60 %	1,8	10%	S: 10 D: 50	23	17	12	10	9	9			
64300	TRUST, PENDANAAN DAN ENTITAS KEUANGAN SEJENIS	I	60 %	1,8	10%	S: 10 D: 50	23	17	12	10	9	9			
64400	OTORITAS JASA KEUANGAN (OJK)	I	60 %	1,8	10%	S: 10 D: 50	23	17	12	10	9	9			
64500	LEMBAGA PENJAMIN SIMPANAN (LPS)	I	60 %	1,8	10%	S: 10 D: 50	23	17	12	10	9	9			
64911	PERUSAHAAN PEMBIAYAAN KONVENSIONAL	I	60 %	1,8	10%	S: 10 D: 50	23	17	12	10	9	9			
64912	PERUSAHAAN PEMBIAYAAN SYARIAH	I	60 %	1,8	10%	S: 10 D: 50	23	17	12	10	9	9			

KODE	KLASIFIKASI KEGIATAN	ITBX	Ketentuan Intensitas Pemanfaatan Ruang			Ketentuan Tata Bangunan							Sarana Dan Prasarana Minimum	Ketentuan Teknis	Pedoman Standar Teknis
			KDB (MAX)	KLB (MAX)	KDH (MIN)	GSS (M)	GSB (MIN)								
							AS (M)	KP (M)	KS (M)	LP (M)	LS (M)	L (M)			
64913	UNIT USAHA SYARIAH PERUSAHAAN PEMBIAYAAN	I	60 %	1,8	10%	S: 10 D: 50	23	17	12	10	9	9			
64921	PERGADAIAN KONVENSIONAL	I	60 %	1,8	10%	S: 10 D: 50	23	17	12	10	9	9			
64922	PERGADAIAN SYARIAH	I	60 %	1,8	10%	S: 10 D: 50	23	17	12	10	9	9			
64923	UNIT USAHA SYARIAH PERGADAIAN	I	60 %	1,8	10%	S: 10 D: 50	23	17	12	10	9	9			
64931	PERUSAHAAN MODAL VENTURA KONVENSIONAL	I	60 %	1,8	10%	S: 10 D: 50	23	17	12	10	9	9			
64932	PERUSAHAAN MODAL VENTURA SYARIAH	I	60 %	1,8	10%	S: 10 D: 50	23	17	12	10	9	9			
64933	UNIT USAHA SYARIAH MODAL VENTURA	I	60 %	1,8	10%	S: 10 D: 50	23	17	12	10	9	9			
64941	PERUSAHAAN PEMBIAYAAN INFRASTRUKTUR KONVENSIONAL	I	60 %	1,8	10%	S: 10 D: 50	23	17	12	10	9	9			

64942. PERUSAHAAN...

KODE	KLASIFIKASI KEGIATAN	ITBX	Ketentuan Intensitas Pemanfaatan Ruang			Ketentuan Tata Bangunan							Sarana Dan Prasarana Minimum	Ketentuan Teknis	Pedoman Standar Teknis
			KDB (MAX)	KLB (MAX)	KDH (MIN)	GSS (M)	GSB (MIN)								
							AS (M)	KP (M)	KS (M)	LP (M)	LS (M)	L (M)			
64942	PERUSAHAAN PEMBIAYAAN INFRASTRUKTUR SYARIAH	I	60 %	1,8	10%	S: 10 D: 50	23	17	12	10	9	9			
64943	UNIT USAHA SYARIAH PERUSAHAAN PEMBIAYAAN	I	60 %	1,8	10%	S: 10 D: 50	23	17	12	10	9	9			
64951	LAYANAN PINJAM MEMINJAM UANG BERBASIS TEKNOLOGI INFORMASI (FINTECH P2P LENDING) KONVENSIONAL	I	60 %	1,8	10%	S: 10 D: 50	23	17	12	10	9	9			
64952	LAYANAN PINJAM MEMINJAM UANG BERBASIS TEKNOLOGI INFORMASI (FINTECH P2P LENDING) SYARIAH	I	60 %	1,8	10%	S: 10 D: 50	23	17	12	10	9	9			
64953	UNIT USAHA SYARIAH LAYANAN PINJAM MEMINJAM UANG BERBASIS TEKNOLOGI INFORMASI (FINTECH P2P LENDING)	I	60 %	1,8	10%	S: 10 D: 50	23	17	12	10	9	9			
64991	LEMBAGA PEMBIAYAAN EKSPOR INDONESIA	I	60 %	1,8	10%	S: 10 D: 50	23	17	12	10	9	9			

KODE	KLASIFIKASI KEGIATAN	ITBX	Ketentuan Intensitas Pemanfaatan Ruang			Ketentuan Tata Bangunan							Sarana Dan Prasarana Minimum	Ketentuan Teknis	Pedoman Standar Teknis
			KDB (MAX)	KLB (MAX)	KDH (MIN)	GSS (M)	GSB (MIN)								
							AS (M)	KP (M)	KS (M)	LP (M)	LS (M)	L (M)			
64992	PERUSAHAAN PEMBIAYAAN SEKUNDER PERUMAHAN	I	60 %	1,8	10%	S: 10 D: 50	23	17	12	10	9	9			
64999	AKTIVITAS JASA KEUANGAN LAINNYA YTDL, BUKAN ASURANSI DAN DANA PENSIUN	I	60 %	1,8	10%	S: 10 D: 50	23	17	12	10	9	9			
65111	ASURANSI Jiwa KONVENSIONAL	I	60 %	1,8	10%	S: 10 D: 50	23	17	12	10	9	9			
65112	ASURANSI Jiwa SYARIAH	I	60 %	1,8	10%	S: 10 D: 50	23	17	12	10	9	9			
65113	UNIT SYARIAH ASURANSI Jiwa	I	60 %	1,8	10%	S: 10 D: 50	23	17	12	10	9	9			
65121	ASURANSI UMUM KONVENSIONAL	I	60 %	1,8	10%	S: 10 D: 50	23	17	12	10	9	9			
65122	ASURANSI UMUM SYARIAH	I	60 %	1,8	10%	S: 10 D: 50	23	17	12	10	9	9			
65123	UNIT SYARIAH ASURANSI UMUM	I	60 %	1,8	10%	S: 10 D: 50	23	17	12	10	9	9			

KODE	KLASIFIKASI KEGIATAN	ITBX	Ketentuan Intensitas Pemanfaatan Ruang			Ketentuan Tata Bangunan							Sarana Dan Prasarana Minimum	Ketentuan Teknis	Pedoman Standar Teknis
			KDB (MAX)	KLB (MAX)	KDH (MIN)	GSS (M)	GSB (MIN)								
							AS (M)	KP (M)	KS (M)	LP (M)	LS (M)	L (M)			
65131	PERUSAHAAN PENJAMINAN KONVENSIONAL	I	60 %	1,8	10%	S: 10 D: 50	23	17	12	10	9	9			
65132	PERUSAHAAN PENJAMINAN SYARIAH	I	60 %	1,8	10%	S: 10 D: 50	23	17	12	10	9	9			
65133	UNIT USAHA SYARIAH PERUSAHAAN PENJAMINAN	I	60 %	1,8	10%	S: 10 D: 50	23	17	12	10	9	9			
65211	REASURANSI KONVENSIONAL	I	60 %	1,8	10%	S: 10 D: 50	23	17	12	10	9	9			
65212	REASURANSI SYARIAH	I	60 %	1,8	10%	S: 10 D: 50	23	17	12	10	9	9			
65213	UNIT SYARIAH REASURANSI	I	60 %	1,8	10%	S: 10 D: 50	23	17	12	10	9	9			
65221	PERUSAHAAN PENJAMINAN ULANG KONVENSIONAL	I	60 %	1,8	10%	S: 10 D: 50	23	17	12	10	9	9			
65222	PERUSAHAAN PENJAMINAN ULANG SYARIAH	I	60 %	1,8	10%	S: 10 D: 50	23	17	12	10	9	9			

KODE	KLASIFIKASI KEGIATAN	ITBX	Ketentuan Intensitas Pemanfaatan Ruang			Ketentuan Tata Bangunan							Sarana Dan Prasarana Minimum	Ketentuan Teknis	Pedoman Standar Teknis
			KDB (MAX)	KLB (MAX)	KDH (MIN)	GSS (M)	GSB (MIN)								
							AS (M)	KP (M)	KS (M)	LP (M)	LS (M)	L (M)			
65311	DANA PENSIUN PEMBERI KERJA KONVENSIONAL	I	60 %	1,8	10%	S: 10 D: 50	23	17	12	10	9	9			
65312	DANA PENSIUN PEMBERI KERJA SYARIAH	I	60 %	1,8	10%	S: 10 D: 50	23	17	12	10	9	9			
65313	UNIT SYARIAH DANA PENSIUN PEMBERI KERJA	I	60 %	1,8	10%	S: 10 D: 50	23	17	12	10	9	9			
65321	DANA PENSIUN LEMBAGA KEUANGAN KONVENSIONAL	I	60 %	1,8	10%	S: 10 D: 50	23	17	12	10	9	9			
65322	DANA PENSIUN LEMBAGA KEUANGAN SYARIAH	I	60 %	1,8	10%	S: 10 D: 50	23	17	12	10	9	9			
66111	PENYELENGGARA INFRASTRUKTUR PERDAGANGAN DI PASAR MODAL	I	60 %	1,8	10%	S: 10 D: 50	23	17	12	10	9	9			
66112	LEMBAGA KLIRING DAN PENJAMINAN EFEK	I	60 %	1,8	10%	S: 10 D: 50	23	17	12	10	9	9			

66113. LEMBAGA...

KODE	KLASIFIKASI KEGIATAN	ITBX	Ketentuan Intensitas Pemanfaatan Ruang			Ketentuan Tata Bangunan								Sarana Dan Prasarana Minimum	Ketentuan Teknis	Pedoman Standar Teknis
			KDB (MAX)	KLB (MAX)	KDH (MIN)	GSS (M)	GSB (MIN)									
							AS (M)	KP (M)	KS (M)	LP (M)	LS (M)	L (M)				
66113	LEMBAGA PENYIMPANAN DAN PENYELESAIAN	I	60 %	1,8	10%	S: 10 D: 50	23	17	12	10	9	9				
66114	LEMBAGA PENILAIAN HARGA EFEK (LPHE)	I	60 %	1,8	10%	S: 10 D: 50	23	17	12	10	9	9				
66115	PENYELENGGARA DANA PERLINDUNGAN PEMODAL (PDPP)	I	60 %	1,8	10%	S: 10 D: 50	23	17	12	10	9	9				
66116	LEMBAGA PENDANAAN EFEK	I	60 %	1,8	10%	S: 10 D: 50	23	17	12	10	9	9				
66117	PENYELENGGARA PASAR ALTERNATIF	I	60 %	1,8	10%	S: 10 D: 50	23	17	12	10	9	9				
66118	PENYELENGGARA PENAWARAN EFEK MELALUI LAYANAN URUN DANA BERBASIS TEKNOLOGI INFORMASI (SECURITIES CROWDFUNDING)	I	60 %	1,8	10%	S: 10 D: 50	23	17	12	10	9	9				

66119. PENYELENGGARA...

KODE	KLASIFIKASI KEGIATAN	ITBX	Ketentuan Intensitas Pemanfaatan Ruang			Ketentuan Tata Bangunan							Sarana Dan Prasarana Minimum	Ketentuan Teknis	Pedoman Standar Teknis
			KDB (MAX)	KLB (MAX)	KDH (MIN)	GSS (M)	GSB (MIN)								
							AS (M)	KP (M)	KS (M)	LP (M)	LS (M)	L (M)			
66119	PENYELENGGARA INFRASTRUKTUR PERDAGANGAN DI PASAR MODAL LAINNYA	I	60 %	1,8	10%	S: 10 D: 50	23	17	12	10	9	9			
66121	BURSA BERJANGKA	I	60 %	1,8	10%	S: 10 D: 50	23	17	12	10	9	9			
66122	LEMBAGA KLIRING DAN PENJAMINAN BERJANGKA	I	60 %	1,8	10%	S: 10 D: 50	23	17	12	10	9	9			
66123	BURSA BERJANGKA PENYELENGGARA PASAR FISIK	I	60 %	1,8	10%	S: 10 D: 50	23	17	12	10	9	9			
66124	LEMBAGA KLIRING DAN PENJAMINAN BERJANGKA PENYELENGGARA PASAR FISIK	I	60 %	1,8	10%	S: 10 D: 50	23	17	12	10	9	9			
66131	PENYELENGGARA SARANA PELAKSANAAN TRANSAKSI DI PASAR UANG DAN PASAR VALUTA ASING	I	60 %	1,8	10%	S: 10 D: 50	23	17	12	10	9	9			

KODE	KLASIFIKASI KEGIATAN	ITBX	Ketentuan Intensitas Pemanfaatan Ruang			Ketentuan Tata Bangunan							Sarana Dan Prasarana Minimum	Ketentuan Teknis	Pedoman Standar Teknis
			KDB (MAX)	KLB (MAX)	KDH (MIN)	GSS (M)	GSB (MIN)								
							AS (M)	KP (M)	KS (M)	LP (M)	LS (M)	L (M)			
66132	CENTRAL COUNTERPARTY TRANSAKSI DERIVATIF SUKU BUNGA DAN NILAI TUKAR	I	60 %	1,8	10%	S: 10 D: 50	23	17	12	10	9	9			
66139	PENYELENGGARA INFRASTRUKTUR PASAR UANG DAN PASAR VALUTA ASING LAINNYA	I	60 %	1,8	10%	S: 10 D: 50	23	17	12	10	9	9			
66141	PENJAMIN EMISI EFEK (UNDERWRITER)	I	60 %	1,8	10%	S: 10 D: 50	23	17	12	10	9	9			
66142	PERANTARA PEDAGANG EFEK (BROKER DEALER)	I	60 %	1,8	10%	S: 10 D: 50	23	17	12	10	9	9			
66143	PERUSAHAAN EFEK DAERAH (PED)	I	60 %	1,8	10%	S: 10 D: 50	23	17	12	10	9	9			
66144	PERANTARA PEDAGANG EFEK UNTUK EFEK BERSIFAT UTANG DAN SUKUK (PPE-EBUS)	I	60 %	1,8	10%	S: 10 D: 50	23	17	12	10	9	9			
66145	AGEN PERANTARA PEDAGANG EFEK	I	60 %	1,8	10%	S: 10 D: 50	23	17	12	10	9	9			

KODE	KLASIFIKASI KEGIATAN	ITBX	Ketentuan Intensitas Pemanfaatan Ruang			Ketentuan Tata Bangunan								Sarana Dan Prasarana Minimum	Ketentuan Teknis	Pedoman Standar Teknis
			KDB (MAX)	KLB (MAX)	KDH (MIN)	GSS (M)	GSB (MIN)									
							AS (M)	KP (M)	KS (M)	LP (M)	LS (M)	L (M)				
66146	AGEN PENJUAL EFEK REKSA DANA (APERD)	I	60 %	1,8	10%	S: 10 D: 50	23	17	12	10	9	9				
66147	GERAI PENJUALAN EFEK REKSA DANA	I	60 %	1,8	10%	S: 10 D: 50	23	17	12	10	9	9				
66149	PERUSAHAAN EFEK SELAIN MANAJEMEN INVESTASI LAINNYA	I	60 %	1,8	10%	S: 10 D: 50	23	17	12	10	9	9				
66151	PEDAGANG BERJANGKA	I	60 %	1,8	10%	S: 10 D: 50	23	17	12	10	9	9				
66152	PIALANG PERDAGANGAN BERJANGKA	I	60 %	1,8	10%	S: 10 D: 50	23	17	12	10	9	9				
66153	PEDAGANG FISIK KOMODITI	I	60 %	1,8	10%	S: 10 D: 50	23	17	12	10	9	9				
66154	PERANTARA PERDAGANGAN FISIK KOMODITI	I	60 %	1,8	10%	S: 10 D: 50	23	17	12	10	9	9				

66159. PERANTARA...

KODE	KLASIFIKASI KEGIATAN	ITBX	Ketentuan Intensitas Pemanfaatan Ruang			Ketentuan Tata Bangunan							Sarana Dan Prasarana Minimum	Ketentuan Teknis	Pedoman Standar Teknis
			KDB (MAX)	KLB (MAX)	KDH (MIN)	GSS (M)	GSB (MIN)								
							AS (M)	KP (M)	KS (M)	LP (M)	LS (M)	L (M)			
66159	PERANTARA PERDAGANGAN BERJANGKA KOMODITI LAINNYA	I	60 %	1,8	10%	S: 10 D: 50	23	17	12	10	9	9			
66160	KEGIATAN PENUKARAN VALUTA ASING (MONEY CHANGER)	I	60 %	1,8	10%	S: 10 D: 50	23	17	12	10	9	9			
66171	PENYELENGGARA SISTEM PERDAGANGAN ALTERNATIF	I	60 %	1,8	10%	S: 10 D: 50	23	17	12	10	9	9			
66172	PENGELOLA SENTRA DANA BERJANGKA	I	60 %	1,8	10%	S: 10 D: 50	23	17	12	10	9	9			
66173	PENASIHAT BERJANGKA	I	60 %	1,8	10%	S: 10 D: 50	23	17	12	10	9	9			
66174	PENGELOLA TEMPAT PENYIMPANAN FISIK KOMODITI	I	60 %	1,8	10%	S: 10 D: 50	23	17	12	10	9	9			

66179. AKTIVITAS...

KODE	KLASIFIKASI KEGIATAN	ITBX	Ketentuan Intensitas Pemanfaatan Ruang			Ketentuan Tata Bangunan							Sarana Dan Prasarana Minimum	Ketentuan Teknis	Pedoman Standar Teknis
			KDB (MAX)	KLB (MAX)	KDH (MIN)	GSS (M)	GSB (MIN)								
							AS (M)	KP (M)	KS (M)	LP (M)	LS (M)	L (M)			
66179	AKTIVITAS PENUNJANG PERDAGANGAN BERJANGKA KOMODITI LAINNYA	I	60 %	1,8	10%	S: 10 D: 50	23	17	12	10	9	9			
66191	BIRO ADMINISTRASI EFEK	I	60 %	1,8	10%	S: 10 D: 50	23	17	12	10	9	9			
66192	KUSTODIAN (CUSTODIAN)	I	60 %	1,8	10%	S: 10 D: 50	23	17	12	10	9	9			
66193	WALI AMANAT (TRUSTEE)	I	60 %	1,8	10%	S: 10 D: 50	23	17	12	10	9	9			
66194	PERUSAHAAN PEMERINGKAT EFEK	I	60 %	1,8	10%	S: 10 D: 50	23	17	12	10	9	9			
66195	AHLI SYARIAH PASAR MODAL (ASPM)	I	60 %	1,8	10%	S: 10 D: 50	23	17	12	10	9	9			
66199	AKTIVITAS PENUNJANG JASA KEUANGAN LAINNYA YTDL	I	60 %	1,8	10%	S: 10 D: 50	23	17	12	10	9	9			

66211. AKTIVITAS...

KODE	KLASIFIKASI KEGIATAN	ITBX	Ketentuan Intensitas Pemanfaatan Ruang			Ketentuan Tata Bangunan							Sarana Dan Prasarana Minimum	Ketentuan Teknis	Pedoman Standar Teknis
			KDB (MAX)	KLB (MAX)	KDH (MIN)	GSS (M)	GSB (MIN)								
							AS (M)	KP (M)	KS (M)	LP (M)	LS (M)	L (M)			
66211	AKTIVITAS PENILAI RISIKO ASURANSI	I	60 %	1,8	10%	S: 10 D: 50	23	17	12	10	9	9			
66212	AKTIVITAS PENILAI KERUGIAN ASURANSI	I	60 %	1,8	10%	S: 10 D: 50	23	17	12	10	9	9			
66221	AKTIVITAS AGEN ASURANSI	I	60 %	1,8	10%	S: 10 D: 50	23	17	12	10	9	9			
66222	AKTIVITAS PIALANG ASURANSI	I	60 %	1,8	10%	S: 10 D: 50	23	17	12	10	9	9			
66223	AKTIVITAS PIALANG REASURANSI	I	60 %	1,8	10%	S: 10 D: 50	23	17	12	10	9	9			
66224	AKTIVITAS AGEN PENJAMIN	I	60 %	1,8	10%	S: 10 D: 50	23	17	12	10	9	9			
66225	AKTIVITAS BROKER PENJAMINAN	I	60 %	1,8	10%	S: 10 D: 50	23	17	12	10	9	9			
66226	AKTIVITAS BROKER PENJAMINAN ULANG	I	60 %	1,8	10%	S: 10 D: 50	23	17	12	10	9	9			

66291. AKTIVITAS...

KODE	KLASIFIKASI KEGIATAN	ITBX	Ketentuan Intensitas Pemanfaatan Ruang			Ketentuan Tata Bangunan							Sarana Dan Prasarana Minimum	Ketentuan Teknis	Pedoman Standar Teknis
			KDB (MAX)	KLB (MAX)	KDH (MIN)	GSS (M)	GSB (MIN)								
							AS (M)	KP (M)	KS (M)	LP (M)	LS (M)	L (M)			
66291	AKTIVITAS KONSULTAN AKTUARIA	I	60 %	1,8	10%	S: 10 D: 50	23	17	12	10	9	9			
66292	AKTIVITAS PEMERINGKAT USAHA MIKRO, KECIL, MENENGAH DAN KOPERASI	I	60 %	1,8	10%	S: 10 D: 50	23	17	12	10	9	9			
66299	AKTIVITAS PENUNJANG ASURANSI DAN DANA PENSIUN LAINNYA	I	60 %	1,8	10%	S: 10 D: 50	23	17	12	10	9	9			
66311	MANAJER INVESTASI	I	60 %	1,8	10%	S: 10 D: 50	23	17	12	10	9	9			
66312	MANAJER INVESTASI SYARIAH	I	60 %	1,8	10%	S: 10 D: 50	23	17	12	10	9	9			
66321	PENASIHAT INVESTASI PERORANGAN	I	60 %	1,8	10%	S: 10 D: 50	23	17	12	10	9	9			
66322	PENASIHAT INVESTASI BERBENTUK PERUSAHAAN	I	60 %	1,8	10%	S: 10 D: 50	23	17	12	10	9	9			
66390	AKTIVITAS MANAJEMEN DANA LAINNYA	I	60 %	1,8	10%	S: 10 D: 50	23	17	12	10	9	9			

66411. PENYEDIA...

KODE	KLASIFIKASI KEGIATAN	ITBX	Ketentuan Intensitas Pemanfaatan Ruang			Ketentuan Tata Bangunan							Sarana Dan Prasarana Minimum	Ketentuan Teknis	Pedoman Standar Teknis
			KDB (MAX)	KLB (MAX)	KDH (MIN)	GSS (M)	GSB (MIN)								
							AS (M)	KP (M)	KS (M)	LP (M)	LS (M)	L (M)			
66411	PENYEDIA JASA PEMBAYARAN (PJP)	I	60 %	1,8	10%	S: 10 D: 50	23	17	12	10	9	9			
66412	PENYELENGGARA INFRASTRUKTUR SISTEM PEMBAYARAN (PIP)	I	60 %	1,8	10%	S: 10 D: 50	23	17	12	10	9	9			
66413	PENYELENGGARA PENUNJANG SISTEM PEMBAYARAN	I	60 %	1,8	10%	S: 10 D: 50	23	17	12	10	9	9			
66420	PENYELENGGARA KEGIATAN JASA PENGOLAHAN UANG RUPIAH	I	60 %	1,8	10%	S: 10 D: 50	23	17	12	10	9	9			
68112	PENYEWAAN VENUE PENYELENGGARAAN AKTIFITAS MICE DAN EVENT KHUSUS	I	60 %	1,8	10%	S: 10 D: 50	23	17	12	10	9	9			
68120	KAWASAN PARIWISATA	I	60 %	1,8	10%	S: 10 D: 50	23	17	12	10	9	9			
69101	AKTIVITAS PENGACARA	I	60 %	1,8	10%	S: 10 D: 50	23	17	12	10	9	9			

69102. AKTIVITAS...

KODE	KLASIFIKASI KEGIATAN	ITBX	Ketentuan Intensitas Pemanfaatan Ruang			Ketentuan Tata Bangunan							Sarana Dan Prasarana Minimum	Ketentuan Teknis	Pedoman Standar Teknis
			KDB (MAX)	KLB (MAX)	KDH (MIN)	GSS (M)	GSB (MIN)								
							AS (M)	KP (M)	KS (M)	LP (M)	LS (M)	L (M)			
69102	AKTIVITAS KONSULTAN HUKUM	I	60 %	1,8	10%	S: 10 D: 50	23	17	12	10	9	9			
69103	AKTIVITAS KONSULTAN KEKAYAAN INTELEKTUAL	I	60 %	1,8	10%	S: 10 D: 50	23	17	12	10	9	9			
69104	AKTIVITAS NOTARIS DAN PEJABAT PEMBUAT AKTA TANAH	I	60 %	1,8	10%	S: 10 D: 50	23	17	12	10	9	9			
69109	AKTIVITAS HUKUM LAINNYA	I	60 %	1,8	10%	S: 10 D: 50	23	17	12	10	9	9			
69201	AKTIVITAS AKUNTANSI, PEMBUKUAN DAN PEMERIKSA	I	60 %	1,8	10%	S: 10 D: 50	23	17	12	10	9	9			
69202	AKTIVITAS KONSULTASI PAJAK	I	60 %	1,8	10%	S: 10 D: 50	23	17	12	10	9	9			
70100	AKTIVITAS KANTOR PUSAT	I	60 %	1,8	10%	S: 10 D: 50	23	17	12	10	9	9			
70201	AKTIVITAS KONSULTASI PARIWISATA	I	60 %	1,8	10%	S: 10 D: 50	23	17	12	10	9	9			

70202. AKTIVITAS...

KODE	KLASIFIKASI KEGIATAN	ITBX	Ketentuan Intensitas Pemanfaatan Ruang			Ketentuan Tata Bangunan							Sarana Dan Prasarana Minimum	Ketentuan Teknis	Pedoman Standar Teknis
			KDB (MAX)	KLB (MAX)	KDH (MIN)	GSS (M)	GSB (MIN)								
							AS (M)	KP (M)	KS (M)	LP (M)	LS (M)	L (M)			
70202	AKTIVITAS KONSULTASI TRANSPORTASI	I	60 %	1,8	10%	S: 10 D: 50	23	17	12	10	9	9			
70203	AKTIVITAS KEHUMASAN	I	60 %	1,8	10%	S: 10 D: 50	23	17	12	10	9	9			
70204	AKTIVITAS KONSULTANSI MANAJEMEN INDUSTRI	I	60 %	1,8	10%	S: 10 D: 50	23	17	12	10	9	9			
70209	AKTIVITAS KONSULTASI MANAJEMEN LAINNYA	I	60 %	1,8	10%	S: 10 D: 50	23	17	12	10	9	9			
71101	AKTIVITAS ARSITEKTUR	I	60 %	1,8	10%	S: 10 D: 50	23	17	12	10	9	9			
71102	AKTIVITAS KEINSINYURAN DAN KONSULTASI TEKNIS YBDI	I	60 %	1,8	10%	S: 10 D: 50	23	17	12	10	9	9			
71201	JASA SERTIFIKASI	I	60 %	1,8	10%	S: 10 D: 50	23	17	12	10	9	9			
71202	JASA PENGUJIAN LABORATORIUM	I	60 %	1,8	10%	S: 10 D: 50	23	17	12	10	9	9			

KODE	KLASIFIKASI KEGIATAN	ITBX	Ketentuan Intensitas Pemanfaatan Ruang			Ketentuan Tata Bangunan								Sarana Dan Prasarana Minimum	Ketentuan Teknis	Pedoman Standar Teknis
			KDB (MAX)	KLB (MAX)	KDH (MIN)	GSS (M)	GSB (MIN)									
							AS (M)	KP (M)	KS (M)	LP (M)	LS (M)	L (M)				
71203	JASA INSPEKSI PERIODIK	I	60 %	1,8	10%	S: 10 D: 50	23	17	12	10	9	9				
71204	JASA INSPEKSI TEKNIK INSTALASI	I	60 %	1,8	10%	S: 10 D: 50	23	17	12	10	9	9				
71205	JASA KALIBRASI/METROLOGI	I	60 %	1,8	10%	S: 10 D: 50	23	17	12	10	9	9				
71206	JASA COMMISSIONING PROSES INDUSTRIAL, QUALITY ASSURANCE (QA), DAN QUALITY CONTROL (QC)	I	60 %	1,8	10%	S: 10 D: 50	23	17	12	10	9	9				
71207	JASA KLASIFIKASI KAPAL	I	60 %	1,8	10%	S: 10 D: 50	23	17	12	10	9	9				
71208	AKTIVITAS PENGUJIAN DAN ATAU KALIBRASI ALAT KESEHATAN DAN INSPEKSI SARANA PRASARANA KESEHATAN	I	60 %	1,8	10%	S: 10 D: 50	23	17	12	10	9	9				
71209	ANALISIS DAN UJI TEKNIS LAINNYA	I	60 %	1,8	10%	S: 10 D: 50	23	17	12	10	9	9				

72101. PENELITIAN...

KODE	KLASIFIKASI KEGIATAN	ITBX	Ketentuan Intensitas Pemanfaatan Ruang			Ketentuan Tata Bangunan								Sarana Dan Prasarana Minimum	Ketentuan Teknis	Pedoman Standar Teknis
			KDB (MAX)	KLB (MAX)	KDH (MIN)	GSS (M)	GSB (MIN)									
							AS (M)	KP (M)	KS (M)	LP (M)	LS (M)	L (M)				
72101	PENELITIAN DAN PENGEMBANGAN ILMU PENGETAHUAN ALAM	I	60 %	1,8	10%	S: 10 D: 50	23	17	12	10	9	9	<ul style="list-style-type: none"> • Penyediaan Tempat Sampah Sementara • Tersedia lahan parkir • Tersedia Jaringan Listrik, Air Bersih dan Jaringan Telekomunikasi (Termasuk Koneksi Internet) 			
72102	PENELITIAN DAN PENGEMBANGAN TEKNOLOGI DAN REKAYASA	I	60 %	1,8	10%	S: 10 D: 50	23	17	12	10	9	9				
72103	PENELITIAN DAN PENGEMBANGAN ILMU KEDOKTERAN	I	60 %	1,8	10%	S: 10 D: 50	23	17	12	10	9	9				
72104	PENELITIAN DAN PENGEMBANGAN BIOTEKNOLOGI	I	60 %	1,8	10%	S: 10 D: 50	23	17	12	10	9	9				
72105	PENELITIAN DAN PENGEMBANGAN ILMU PERT DAN PETERNAKAN DAN KEHUTANAN	I	60 %	1,8	10%	S: 10 D: 50	23	17	12	10	9	9				
72106	PENELITIAN DAN PENGEMBANGAN ILMU PERIKANAN DAN KELAUTAN	I	60 %	1,8	10%	S: 10 D: 50	23	17	12	10	9	9				

72107. PENELITIAN...

KODE	KLASIFIKASI KEGIATAN	ITBX	Ketentuan Intensitas Pemanfaatan Ruang			Ketentuan Tata Bangunan							Sarana Dan Prasarana Minimum	Ketentuan Teknis	Pedoman Standar Teknis
			KDB (MAX)	KLB (MAX)	KDH (MIN)	GSS (M)	GSB (MIN)								
							AS (M)	KP (M)	KS (M)	LP (M)	LS (M)	L (M)			
72107	PENELITIAN DAN PENGEMBANGAN KETENAGANUKLIRAN	I	60 %	1,8	10%	S: 10 D: 50	23	17	12	10	9	9			
72109	PENELITIAN DAN PENGEMBANGAN ILMU PENGETAHUAN ALAM DAN TEKNOLOGI REKAYASA LAINNYA	I	60 %	1,8	10%	S: 10 D: 50	23	17	12	10	9	9			
72201	PENELITIAN DAN PENGEMBANGAN ILMU PENGETAHUAN SOSIAL	I	60 %	1,8	10%	S: 10 D: 50	23	17	12	10	9	9			
72202	PENELITIAN DAN PENGEMBANGAN LINGUISTIK DAN SASTRA	I	60 %	1,8	10%	S: 10 D: 50	23	17	12	10	9	9			
72203	PENELITIAN DAN PENGEMBANGAN AGAMA	I	60 %	1,8	10%	S: 10 D: 50	23	17	12	10	9	9			
72204	PENELITIAN DAN PENGEMBANGAN SENI	I	60 %	1,8	10%	S: 10 D: 50	23	17	12	10	9	9			

72205. PENELITIAN...

KODE	KLASIFIKASI KEGIATAN	ITBX	Ketentuan Intensitas Pemanfaatan Ruang			Ketentuan Tata Bangunan							Sarana Dan Prasarana Minimum	Ketentuan Teknis	Pedoman Standar Teknis
			KDB (MAX)	KLB (MAX)	KDH (MIN)	GSS (M)	GSB (MIN)								
							AS (M)	KP (M)	KS (M)	LP (M)	LS (M)	L (M)			
72205	PENELITIAN DAN PENGEMBANGAN PSIKOLOGI	I	60 %	1,8	10%	S: 10 D: 50	23	17	12	10	9	9			
72206	PENELITIAN DAN PENGEMBANGAN SEJARAH/CAGAR BUDAYA	I	60 %	1,8	10%	S: 10 D: 50	23	17	12	10	9	9			
72209	PENELITIAN DAN PENGEMBANGAN ILMU PENGETAHUAN SOSIAL DAN HUMANIORA LAINNYA.	I	60 %	1,8	10%	S: 10 D: 50	23	17	12	10	9	9			
73100	PERIKLANAN	I	60 %	1,8	10%	S: 10 D: 50	23	17	12	10	9	9			
73201	PENELITIAN PASAR	I	60 %	1,8	10%	S: 10 D: 50	23	17	12	10	9	9			
73202	JAJAK PENDAPAT MASYARAKAT	I	60 %	1,8	10%	S: 10 D: 50	23	17	12	10	9	9			
74111	AKTIVITAS DESAIN ALAT TRANSPORTASI DAN PERMESINAN	I	60 %	1,8	10%	S: 10 D: 50	23	17	12	10	9	9			

74112. AKTIVITAS...

KODE	KLASIFIKASI KEGIATAN	ITBX	Ketentuan Intensitas Pemanfaatan Ruang			Ketentuan Tata Bangunan							Sarana Dan Prasarana Minimum	Ketentuan Teknis	Pedoman Standar Teknis
			KDB (MAX)	KLB (MAX)	KDH (MIN)	GSS (M)	GSB (MIN)								
							AS (M)	KP (M)	KS (M)	LP (M)	LS (M)	L (M)			
74112	AKTIVITAS DESAIN PERALATAN RUMAH TANGGA DAN FURNITUR	I	60 %	1,8	10%	S: 10 D: 50	23	17	12	10	9	9	<ul style="list-style-type: none"> • Penyediaan Tempat Sampah Sementara • Tersedia lahan parkir • Tersedia Jaringan Listrik, Air Bersih dan Jaringan Telekomunikasi (Termasuk Koneksi Internet) 		
74113	AKTIVITAS DESAIN TEKSTIL, FASHION DAN APPAREL	I	60 %	1,8	10%	S: 10 D: 50	23	17	12	10	9	9			
74114	AKTIVITAS DESAIN INDUSTRI STRATEGIS DAN PERTAHANAN	I	60 %	1,8	10%	S: 10 D: 50	23	17	12	10	9	9			
74115	AKTIVITAS DESAIN ALAT KOMUNIKASI DAN ELEKTRONIKA	I	60 %	1,8	10%	S: 10 D: 50	23	17	12	10	9	9			
74116	AKTIVITAS DESAIN PERALATAN OLAHRAGA DAN PERMAINAN	I	60 %	1,8	10%	S: 10 D: 50	23	17	12	10	9	9			
74117	AKTIVITAS DESAIN PRODUK KESEHATAN, KOSMETIK DAN PERLENGKAPAN LABORATORIUM	I	60 %	1,8	10%	S: 10 D: 50	23	17	12	10	9	9			

74118. AKTIVITAS...

KODE	KLASIFIKASI KEGIATAN	ITBX	Ketentuan Intensitas Pemanfaatan Ruang			Ketentuan Tata Bangunan								Sarana Dan Prasarana Minimum	Ketentuan Teknis	Pedoman Standar Teknis
			KDB (MAX)	KLB (MAX)	KDH (MIN)	GSS (M)	GSB (MIN)									
							AS (M)	KP (M)	KS (M)	LP (M)	LS (M)	L (M)				
74118	AKTIVITAS DESAIN PENGEMASAN	I	60 %	1,8	10%	S: 10 D: 50	23	17	12	10	9	9				
74119	AKTIVITAS DESAIN INDUSTRI LAINNYA	I	60 %	1,8	10%	S: 10 D: 50	23	17	12	10	9	9				
74120	AKTIVITAS DESAIN INTERIOR	I	60 %	1,8	10%	S: 10 D: 50	23	17	12	10	9	9				
74130	AKTIVITAS DESAIN KOMUNIKASI VISUAL/ DESAIN GRAFIS	I	60 %	1,8	10%	S: 10 D: 50	23	17	12	10	9	9				
74141	AKTIVITAS DESAIN KHUSUS FILM, VIDEO, PROGRAM TV, ANIMASI DAN KOMIK	I	60 %	1,8	10%	S: 10 D: 50	23	17	12	10	9	9				
74142	AKTIVITAS DESAIN KONTEN GAME	I	60 %	1,8	10%	S: 10 D: 50	23	17	12	10	9	9				
74149	AKTIVITAS DESAIN KONTEN KREATIF LAINYA	I	60 %	1,8	10%	S: 10 D: 50	23	17	12	10	9	9				
74201	AKTIVITAS FOTOGRAFI	I	60 %	1,8	10%	S: 10 D: 50	23	17	12	10	9	9				

74202. AKTIVITAS...

KODE	KLASIFIKASI KEGIATAN	ITBX	Ketentuan Intensitas Pemanfaatan Ruang			Ketentuan Tata Bangunan							Sarana Dan Prasarana Minimum	Ketentuan Teknis	Pedoman Standar Teknis
			KDB (MAX)	KLB (MAX)	KDH (MIN)	GSS (M)	GSB (MIN)								
							AS (M)	KP (M)	KS (M)	LP (M)	LS (M)	L (M)			
74202	AKTIVITAS ANGKUTAN UDARA KHUSUS PEMOTRETAN, SURVEI DAN PEMETAAN	I	60 %	1,8	10%	S: 10 D: 50	23	17	12	10	9	9			
74311	AKTIVITAS SERTIFIKASI PROFESI PIHAK 1	I	60 %	1,8	10%	S: 10 D: 50	23	17	12	10	9	9			
74312	AKTIVITAS SERTIFIKASI PROFESI PIHAK 2	I	60 %	1,8	10%	S: 10 D: 50	23	17	12	10	9	9			
74321	AKTIVITAS SERTIFIKASI PROFESI PIHAK 3	I	60 %	1,8	10%	S: 10 D: 50	23	17	12	10	9	9			
74322	AKTIVITAS SERTIFIKASI PERSONEL INDEPENDEN	I	60 %	1,8	10%	S: 10 D: 50	23	17	12	10	9	9			
74901	AKTIVITAS PENERJEMAH ATAU INTERPRETER	I	60 %	1,8	10%	S: 10 D: 50	23	17	12	10	9	9			
74902	AKTIVITAS KONSULTASI BISNIS DAN BROKER BISNIS	I	60 %	1,8	10%	S: 10 D: 50	23	17	12	10	9	9			

74909. AKTIVITAS...

KODE	KLASIFIKASI KEGIATAN	ITBX	Ketentuan Intensitas Pemanfaatan Ruang			Ketentuan Tata Bangunan							Sarana Dan Prasarana Minimum	Ketentuan Teknis	Pedoman Standar Teknis
			KDB (MAX)	KLB (MAX)	KDH (MIN)	GSS (M)	GSB (MIN)								
							AS (M)	KP (M)	KS (M)	LP (M)	LS (M)	L (M)			
74909	AKTIVITAS PROFESIONAL, ILMIAH DAN TEKNIS LAINNYA YTDL	I	60 %	1,8	10%	S: 10 D: 50	23	17	12	10	9	9			
75000	AKTIVITAS KESEHATAN HEWAN	I	60 %	1,8	10%	S: 10 D: 50	23	17	12	10	9	9			
77100	AKTIVITAS PENYEWAAN DAN SEWA GUNA USAHA TANPA HAK OPSI MOBIL, BUS, TRUK DAN SEJENISNYA	I	60 %	1,8	10%	S: 10 D: 50	23	17	12	10	9	9			
77210	AKTIVITAS PENYEWAAN DAN SEWA GUNA USAHA TANPA HAK OPSI ALAT REKREASI DAN OLAHRAGA	I	60 %	1,8	10%	S: 10 D: 50	23	17	12	10	9	9			
77220	AKTIVITAS PENYEWAAN KASET VIDEO, CD, VCD/DVD DAN SEJENISNYA	I	60 %	1,8	10%	S: 10 D: 50	23	17	12	10	9	9			
77291	AKTIVITAS PENYEWAAN DAN SEWA GUNA USAHA TANPA HAK OPSI ALAT PESTA	I	60 %	1,8	10%	S: 10 D: 50	23	17	12	10	9	9			

77292. AKTIVITAS...

KODE	KLASIFIKASI KEGIATAN	ITBX	Ketentuan Intensitas Pemanfaatan Ruang			Ketentuan Tata Bangunan							Sarana Dan Prasarana Minimum	Ketentuan Teknis	Pedoman Standar Teknis
			KDB (MAX)	KLB (MAX)	KDH (MIN)	GSS (M)	GSB (MIN)								
							AS (M)	KP (M)	KS (M)	LP (M)	LS (M)	L (M)			
77292	AKTIVITAS PENYEWAAN DAN SEWA GUNA USAHA TANPA HAK OPSI BARANG KEPERLUAN RUMAH TANGGA DAN PRIBADI	I	60 %	1,8	10%	S: 10 D: 50	23	17	12	10	9	9			
77293	AKTIVITAS PENYEWAAN DAN SEWA GUNA USAHA TANPA HAK OPSI BARANG HASIL PENCETAKAN DAN PENERBITAN	I	60 %	1,8	10%	S: 10 D: 50	23	17	12	10	9	9			
77294	AKTIVITAS PENYEWAAN DAN SEWA GUNA USAHA TANPA HAK OPSI BUNGA DAN TANAMAN HIAS	I	60 %	1,8	10%	S: 10 D: 50	23	17	12	10	9	9			
77295	AKTIVITAS PENYEWAAN DAN SEWA GUNA USAHA TANPA HAK OPSI ALAT MUSIK	I	60 %	1,8	10%	S: 10 D: 50	23	17	12	10	9	9			
77299	AKTIVITAS PENYEWAAN DAN SEWA GUNA USAHA TANPA HAK OPSI BARANG KEP. Rmh T DAN PRIBADI LAINNYA YTDL	I	60 %	1,8	10%	S: 10 D: 50	23	17	12	10	9	9			

77311. AKTIVITAS...

KODE	KLASIFIKASI KEGIATAN	ITBX	Ketentuan Intensitas Pemanfaatan Ruang			Ketentuan Tata Bangunan							Sarana Dan Prasarana Minimum	Ketentuan Teknis	Pedoman Standar Teknis
			KDB (MAX)	KLB (MAX)	KDH (MIN)	GSS (M)	GSB (MIN)								
							AS (M)	KP (M)	KS (M)	LP (M)	LS (M)	L (M)			
77311	AKTIVITAS Peny. DAN SEWA GUNA USAHA TANPA HAK OPSI ALAT trans DARAT BUKAN KEND BERM RODA 4 / LEBIH	I	60 %	1,8	10%	S: 10 D: 50	23	17	12	10	9	9			
77312	AKTIVITAS PENYEWAAN DAN SEWA GUNA USAHA TANPA HAK OPSI ALAT TRANSPORTASI AIR	I	60 %	1,8	10%	S: 10 D: 50	23	17	12	10	9	9			
77313	AKTIVITAS PENYEWAAN DAN SEWA GUNA USAHA TANPA HAK OPSI ALAT TRANSPORTASI UDARA	I	60 %	1,8	10%	S: 10 D: 50	23	17	12	10	9	9			
77319	AKTIVITAS PENYEWAAN DAN SEWA GUNA USAHA TANPA HAK OPSI ALAT TRANSPORTASI LAINNYA	I	60 %	1,8	10%	S: 10 D: 50	23	17	12	10	9	9			
77321	AKTIVITAS PENYEWAAN DAN SEWA GUNA TANPA HAK OPSI ALAT PEREKAMAN GAMBAR & EDITING	I	60 %	1,8	10%	S: 10 D: 50	23	17	12	10	9	9			

77322. AKTIVITAS...

KODE	KLASIFIKASI KEGIATAN	ITBX	Ketentuan Intensitas Pemanfaatan Ruang			Ketentuan Tata Bangunan							Sarana Dan Prasarana Minimum	Ketentuan Teknis	Pedoman Standar Teknis
			KDB (MAX)	KLB (MAX)	KDH (MIN)	GSS (M)	GSB (MIN)								
							AS (M)	KP (M)	KS (M)	LP (M)	LS (M)	L (M)			
77322	AKTIVITAS PENYEWAAN DAN SEWA GUNA TANPA HAK OPSI ALAT ALAT BANTU TEKNOLOGI DIGITAL	I	60 %	1,8	10%	S: 10 D: 50	23	17	12	10	9	9			
77323	AKTIVITAS PENYEWAAN DAN SEWA GUNA TANPA HAK OPSI ALAT KEBUTUHAN MICE	I	60 %	1,8	10%	S: 10 D: 50	23	17	12	10	9	9			
77329	AKTIVITAS PENYEWAAN DAN SEWA GUNA TANPA HAK OPSI MESIN DAN PERALATAN INDUSTRI KREATIF LAINNYA	I	60 %	1,8	10%	S: 10 D: 50	23	17	12	10	9	9			
77391	AKTIVITAS PENYEWAAN DAN SEWA GUNA USAHA TANPA HAK OPSI MESIN DAN PERALATAN INDUSTRI PENGOLAHAN	I	60 %	1,8	10%	S: 10 D: 50	23	17	12	10	9	9			
77392	AKTIVITAS PENYEWAAN DAN SEWA GUNA USAHA TANPA HAK OPSI MESIN PERT DAN PERALATANNYA	I	60 %	1,8	10%	S: 10 D: 50	23	17	12	10	9	9			

77393. AKTIVITAS...

KODE	KLASIFIKASI KEGIATAN	ITBX	Ketentuan Intensitas Pemanfaatan Ruang			Ketentuan Tata Bangunan							Sarana Dan Prasarana Minimum	Ketentuan Teknis	Pedoman Standar Teknis
			KDB (MAX)	KLB (MAX)	KDH (MIN)	GSS (M)	GSB (MIN)								
							AS (M)	KP (M)	KS (M)	LP (M)	LS (M)	L (M)			
77393	AKTIVITAS PENYEWAAN DAN SEWA GUNA USAHA TANPA HAK OPSI MESIN DAN PERALATAN KONSTRUKSI DAN TEKNIK SIPIL	I	60 %	1,8	10%	S: 10 D: 50	23	17	12	10	9	9			
77394	AKTIVITAS PENYEWAAN DAN SEWA GUNA USAHA TANPA HAK OPSI MESIN KANTOR DAN PERALATANNYA	I	60 %	1,8	10%	S: 10 D: 50	23	17	12	10	9	9			
77395	AKTIVITAS PENYEWAAN DAN SEWA GUNA USAHA TANPA HAK OPSI MESIN, PERALATAN DAN BARANG BERWUJUD LAINNYA YTDL	I	60 %	1,8	10%	S: 10 D: 50	23	17	12	10	9	9			
77400	SEWA GUNA USAHA TANPA HAK OPSI ASET NON FINANSIAL, BUKAN KARYA HAK CIPTA	I	60 %	1,8	10%	S: 10 D: 50	23	17	12	10	9	9			
78101	AKTIVITAS PENYELEKSIAN DAN PENEMPATAN TENAGA KERJA DALAM NEGERI	I	60 %	1,8	10%	S: 10 D: 50	23	17	12	10	9	9			

KODE	KLASIFIKASI KEGIATAN	ITBX	Ketentuan Intensitas Pemanfaatan Ruang			Ketentuan Tata Bangunan								Sarana Dan Prasarana Minimum	Ketentuan Teknis	Pedoman Standar Teknis
			KDB (MAX)	KLB (MAX)	KDH (MIN)	GSS (M)	GSB (MIN)									
							AS (M)	KP (M)	KS (M)	LP (M)	LS (M)	L (M)				
78102	AKTIVITAS PENYELEKSIAN DAN PENEMPATAN TENAGA KERJA LUAR NEGERI	I	60 %	1,8	10%	S: 10 D: 50	23	17	12	10	9	9				
78103	AKTIVITAS PENEMPATAN PEKERJA RUMAH TANGGA	I	60 %	1,8	10%	S: 10 D: 50	23	17	12	10	9	9				
78104	AKTIVITAS PENEMPATAN TENAGA KERJA DARING (JOB PORTAL)	I	60 %	1,8	10%	S: 10 D: 50	23	17	12	10	9	9				
78200	AKTIVITAS PENYEDIAAN TENAGA KERJA WAKTU TERTENTU	I	60 %	1,8	10%	S: 10 D: 50	23	17	12	10	9	9				
78300	PENYEDIAAN SUMBER DAYA MANUSIA DAN MANAJEMEN FUNGSI SUMBER DAYA MANUSIA	I	60 %	1,8	10%	S: 10 D: 50	23	17	12	10	9	9				
78423	PELATIHAN KERJA INDUSTRI KREATIF SWASTA	I	60 %	1,8	10%	S: 10 D: 50	23	17	12	10	9	9				

78424. PELATIHAN...

KODE	KLASIFIKASI KEGIATAN	ITBX	Ketentuan Intensitas Pemanfaatan Ruang			Ketentuan Tata Bangunan							Sarana Dan Prasarana Minimum	Ketentuan Teknis	Pedoman Standar Teknis
			KDB (MAX)	KLB (MAX)	KDH (MIN)	GSS (M)	GSB (MIN)								
							AS (M)	KP (M)	KS (M)	LP (M)	LS (M)	L (M)			
78424	PELATIHAN KERJA PARIWISATA DAN PERHOTELAN SWASTA	I	60 %	1,8	10%	S: 10 D: 50	23	17	12	10	9	9			
78425	PELATIHAN KERJA BISNIS DAN MANAJEMEN SWASTA	I	60 %	1,8	10%	S: 10 D: 50	23	17	12	10	9	9			
78426	PELATIHAN KERJA PEKERJAAN DOMESTIK SWASTA	I	60 %	1,8	10%	S: 10 D: 50	23	17	12	10	9	9			
78427	PELATIHAN KERJA PERTANIAN DAN PERIKANAN SWASTA	I	60 %	1,8	10%	S: 10 D: 50	23	17	12	10	9	9			
78429	PELATIHAN KERJA SWASTA LAINNYA	I	60 %	1,8	10%	S: 10 D: 50	23	17	12	10	9	9			
78431	PELATIHAN KERJA TEKNIK PERUSAHAAN	I	60 %	1,8	10%	S: 10 D: 50	23	17	12	10	9	9			
78432	PELATIHAN KERJA TEKNOLOGI INFORMASI DAN KOMUNIKASI PERUSAHAAN	I	60 %	1,8	10%	S: 10 D: 50	23	17	12	10	9	9			

78433. PELATIHAN...

KODE	KLASIFIKASI KEGIATAN	ITBX	Ketentuan Intensitas Pemanfaatan Ruang			Ketentuan Tata Bangunan							Sarana Dan Prasarana Minimum	Ketentuan Teknis	Pedoman Standar Teknis
			KDB (MAX)	KLB (MAX)	KDH (MIN)	GSS (M)	GSB (MIN)								
							AS (M)	KP (M)	KS (M)	LP (M)	LS (M)	L (M)			
78433	PELATIHAN KERJA INDUSTRI KREATIF PERUSAHAAN	I	60 %	1,8	10%	S: 10 D: 50	23	17	12	10	9	9			
78434	PELATIHAN KERJA PARIWISATA DAN PERHOTELAN PERUSAHAAN	I	60 %	1,8	10%	S: 10 D: 50	23	17	12	10	9	9			
78435	PELATIHAN KERJA BISNIS DAN MANAJEMEN PERUSAHAAN	I	60 %	1,8	10%	S: 10 D: 50	23	17	12	10	9	9			
78436	PELATIHAN KERJA PEKERJAAN DOMESTIK PERUSAHAAN	I	60 %	1,8	10%	S: 10 D: 50	23	17	12	10	9	9			
78437	PELATIHAN KERJA PERTANIAN DAN PERIKANAN PERUSAHAAN	I	60 %	1,8	10%	S: 10 D: 50	23	17	12	10	9	9			
78439	PELATIHAN KERJA PERUSAHAAN LAINNYA	I	60 %	1,8	10%	S: 10 D: 50	23	17	12	10	9	9			
79111	AKTIVITAS AGEN PERJALANAN WISATA	I	60 %	1,8	10%	S: 10 D: 50	23	17	12	10	9	9			

KODE	KLASIFIKASI KEGIATAN	ITBX	Ketentuan Intensitas Pemanfaatan Ruang			Ketentuan Tata Bangunan								Sarana Dan Prasarana Minimum	Ketentuan Teknis	Pedoman Standar Teknis
			KDB (MAX)	KLB (MAX)	KDH (MIN)	GSS (M)	GSB (MIN)									
							AS (M)	KP (M)	KS (M)	LP (M)	LS (M)	L (M)				
79112	AKTIVITAS AGEN PERJALANAN IBADAH UMROH DAN HAJI	I	60 %	1,8	10%	S: 10 D: 50	23	17	12	10	9	9				
79119	AKTIVITAS AGEN PERJALANAN LAINNYA	I	60 %	1,8	10%	S: 10 D: 50	23	17	12	10	9	9				
79121	AKTIVITAS BIRO PERJALANAN WISATA	I	60 %	1,8	10%	S: 10 D: 50	23	17	12	10	9	9				
79122	AKTIVITAS BIRO PERJALANAN IBADAH UMROH DAN HAJI	I	60 %	1,8	10%	S: 10 D: 50	23	17	12	10	9	9				
79129	AKTIVITAS BIRO PERJALANAN LAINNYA	I	60 %	1,8	10%	S: 10 D: 50	23	17	12	10	9	9				
79911	JASA INFORMASI PARIWISATA	I	60 %	1,8	10%	S: 10 D: 50	23	17	12	10	9	9				
79912	JASA INFORMASI DAYA TARIK WISATA	I	60 %	1,8	10%	S: 10 D: 50	23	17	12	10	9	9				
79921	JASA PRAMUWISATA	I	60 %	1,8	10%	S: 10 D: 50	23	17	12	10	9	9				

KODE	KLASIFIKASI KEGIATAN	ITBX	Ketentuan Intensitas Pemanfaatan Ruang			Ketentuan Tata Bangunan								Sarana Dan Prasarana Minimum	Ketentuan Teknis	Pedoman Standar Teknis
			KDB (MAX)	KLB (MAX)	KDH (MIN)	GSS (M)	GSB (MIN)									
							AS (M)	KP (M)	KS (M)	LP (M)	LS (M)	L (M)				
79922	JASA INTERPRETER WISATA	I	60 %	1,8	10%	S: 10 D: 50	23	17	12	10	9	9				
79990	JASA RESERVASI LAINNYA YBDI YTDL	I	60 %	1,8	10%	S: 10 D: 50	23	17	12	10	9	9				
80100	AKTIVITAS KEAMANAN SWASTA	I	60 %	1,8	10%	S: 10 D: 50	23	17	12	10	9	9				
80200	AKTIVITAS JASA SISTEM KEAMANAN	I	60 %	1,8	10%	S: 10 D: 50	23	17	12	10	9	9				
80300	AKTIVITAS PENYELIDIKAN	I	60 %	1,8	10%	S: 10 D: 50	23	17	12	10	9	9				
81100	AKTIVITAS PENYEDIA GABUNGAN JASA PENUNJANG FASILITAS	I	60 %	1,8	10%	S: 10 D: 50	23	17	12	10	9	9				
81210	AKTIVITAS KEBERSIHAN UMUM BANGUNAN	I	60 %	1,8	10%	S: 10 D: 50	23	17	12	10	9	9				
81290	AKTIVITAS KEBERSIHAN BANGUNAN DAN INDUSTRI LAINNYA	I	60 %	1,8	10%	S: 10 D: 50	23	17	12	10	9	9				

81300. AKTIVITAS...

KODE	KLASIFIKASI KEGIATAN	ITBX	Ketentuan Intensitas Pemanfaatan Ruang			Ketentuan Tata Bangunan							Sarana Dan Prasarana Minimum	Ketentuan Teknis	Pedoman Standar Teknis
			KDB (MAX)	KLB (MAX)	KDH (MIN)	GSS (M)	GSB (MIN)								
							AS (M)	KP (M)	KS (M)	LP (M)	LS (M)	L (M)			
81300	AKTIVITAS PERAWATAN DAN PEMELIHARAAN TAMAN	I	60 %	1,8	10%	S: 10 D: 50	23	17	12	10	9	9			
82110	AKTIVITAS PENYEDIA GABUNGAN JASA ADMINISTRASI KANTOR	I	60 %	1,8	10%	S: 10 D: 50	23	17	12	10	9	9			
82190	AKTIVITAS FOTOKOPI, PENYIAPAN DOKUMEN DAN AKTIVITAS KHUSUS PENUNJANG KANTOR LAINNYA	I	60 %	1,8	10%	S: 10 D: 50	23	17	12	10	9	9			
82200	AKTIVITAS CALL CENTRE	I	60 %	1,8	10%	S: 10 D: 50	23	17	12	10	9	9			
82301	JASA PENYELENGGARA PERTEMUAN, PERJALANAN INSENTIF, KONFERENSI DAN PAMERAN (MICE)	I	60 %	1,8	10%	S: 10 D: 50	23	17	12	10	9	9			
82302	JASA PENYELENGGARA EVENT KHUSUS (SPECIAL EVENT)	I	60 %	1,8	10%	S: 10 D: 50	23	17	12	10	9	9			

KODE	KLASIFIKASI KEGIATAN	ITBX	Ketentuan Intensitas Pemanfaatan Ruang			Ketentuan Tata Bangunan							Sarana Dan Prasarana Minimum	Ketentuan Teknis	Pedoman Standar Teknis
			KDB (MAX)	KLB (MAX)	KDH (MIN)	GSS (M)	GSB (MIN)								
							AS (M)	KP (M)	KS (M)	LP (M)	LS (M)	L (M)			
82911	AKTIVITAS DEBT COLLECTION	I	60 %	1,8	10%	S: 10 D: 50	23	17	12	10	9	9			
82912	AKTIVITAS LEMBAGA PENGELOLA INFORMASI PERKREDITAN	I	60 %	1,8	10%	S: 10 D: 50	23	17	12	10	9	9			
82920	AKTIVITAS PENGEPAKAN	I	60 %	1,8	10%	S: 10 D: 50	23	17	12	10	9	9			
82990	AKTIVITAS JASA PENUNJANG USAHA LAINNYA YTDL	I	60 %	1,8	10%	S: 10 D: 50	23	17	12	10	9	9			
84111	LEMBAGA LEGISLATIF	I	60 %	1,8	10%	S: 10 D: 50	23	17	12	10	9	9	<ul style="list-style-type: none"> • Penyediaan Pos Keamanan • Tersedia hidran bahaya kebakaran • Penyediaan Tempat Sampah Sementara • Tersedia lahan parkir • Tersedia Jaringan Listrik, Air Bersih dan Jaringan Telekomunikasi (Termasuk Koneksi Internet) • Penyediaan Jalur Pejalan Kaki dan Difabel 	-	-
84112	PENYELENGGARAAN PEMERINTAH NEGARA DAN KESEKRETARIATAN NEGARA	I	60 %	1,8	10%	S: 10 D: 50	23	17	12	10	9	9		-	-
84113	LEMBAGA EKSEKUTIF KEUANGAN, PERPAJAKAN DAN BEA CUKAI	I	60 %	1,8	10%	S: 10 D: 50	23	17	12	10	9	9		-	-

84114. LEMBAGA...

KODE	KLASIFIKASI KEGIATAN	ITBX	Ketentuan Intensitas Pemanfaatan Ruang			Ketentuan Tata Bangunan							Sarana Dan Prasarana Minimum	Ketentuan Teknis	Pedoman Standar Teknis
			KDB (MAX)	KLB (MAX)	KDH (MIN)	GSS (M)	GSB (MIN)								
							AS (M)	KP (M)	KS (M)	LP (M)	LS (M)	L (M)			
84114	LEMBAGA EKSEKUTIF PERENCANAAN	I	60 %	1,8	10%	S: 10 D: 50	23	17	12	10	9	9			
84115	LEMBAGA PEMERINTAH NON KEMENTERIAN DENGAN TUGAS	I	60 %	1,8	10%	S: 10 D: 50	23	17	12	10	9	9			
85491	JASA PENDIDIKAN MANAJEMEN DAN PERBANKAN	T3	60 %	1,8	20%	S: 10 D: 50	23	17	12	10	9	9	<ul style="list-style-type: none"> • Penyediaan Tempat Sampah Sementara • Tersedia lahan parkir • Tersedia Jaringan Listrik, Air Bersih, Jaringan Telekomunikasi (Termasuk Koneksi Internet) • Penyediaan Jalur Pejalan Kaki dan Difabel 	Ketentuan Terbatas : <ul style="list-style-type: none"> • Terbatas pada bangunan yang sudah ada dan atau bagian dari fasilitas pendidikan 	-
85492	JASA PENDIDIKAN KOMPUTER (TEKNOLOGI INFORMASI DAN KOMUNIKASI) SWASTA	T3	60 %	1,8	20%	S: 10 D: 50	23	17	12	10	9	9	<ul style="list-style-type: none"> • Penyediaan Tempat Sampah Sementara • Tersedia lahan parkir • Tersedia Jaringan Listrik, Air Bersih, Jaringan Telekomunikasi (Termasuk Koneksi Internet) 	Ketentuan Terbatas : <ul style="list-style-type: none"> • Terbatas pada bangunan yang sudah ada dan atau bagian dari fasilitas sosial yang sudah ada. 	-
88992	AKTIVITAS SOSIAL SWASTA TANPA AKOMODASI LAINNYA YTDL	T3	60 %	1,8	20%	S: 10 D: 50	23	17	12	10	9	9	<ul style="list-style-type: none"> • Penyediaan Tempat Sampah Sementara • Tersedia lahan parkir • Tersedia Jaringan Listrik, Air Bersih, Jaringan Telekomunikasi (Termasuk Koneksi Internet) 	Ketentuan Terbatas : <ul style="list-style-type: none"> • Jam operasional terbatas dari 10.00 – 22.00. 	-
90011	AKTIVITAS SENI PERTUNJUKAN	T1	60 %	1,8	20%	S: 10 D: 50	23	17	12	10	9	9		Ketentuan Terbatas : <ul style="list-style-type: none"> • Jam operasional terbatas dari 10.00 – 22.00. 	-

KODE	KLASIFIKASI KEGIATAN	ITBX	Ketentuan Intensitas Pemanfaatan Ruang			Ketentuan Tata Bangunan							Sarana Dan Prasarana Minimum	Ketentuan Teknis	Pedoman Standar Teknis
			KDB (MAX)	KLB (MAX)	KDH (MIN)	GSS (M)	GSB (MIN)								
							AS (M)	KP (M)	KS (M)	LP (M)	LS (M)	L (M)			
90012	AKTIVITAS PENUNJANG SENI PERTUNJUKAN	T3	60 %	1,8	20%	S: 10 D: 50	23	17	12	10	9	9	<ul style="list-style-type: none"> • Penyediaan Tempat Sampah Sementara • Tersedia lahan parkir • Tersedia Jaringan Listrik, Air Bersih, Jaringan Telekomunikasi (Termasuk Koneksi Internet) 	Ketentuan Terbatas : <ul style="list-style-type: none"> • Terbatas pada bangunan yang sudah ada dan atau bagian dari fasilitas budaya yang sudah ada. 	-
90021	PELAKU KREATIF SENI PERTUNJUKAN	T3	60 %	1,8	20%	S: 10 D: 50	23	17	12	10	9	9			
90022	PELAKU KREATIF SENI MUSIK	T3	60 %	1,8	20%	S: 10 D: 50	23	17	12	10	9	9			
90023	AKTIVITAS PELAKU KREATIF SENI RUPA	T3	60 %	1,8	20%	S: 10 D: 50	23	17	12	10	9	9			
90024	AKTIVITAS PENULIS DAN PEKERJA SASTRA	T3	60 %	1,8	20%	S: 10 D: 50	23	17	12	10	9	9			
90025	JURNALIS BERITA INDEPENDEN	T3	60 %	1,8	10%	S: 10 D: 50	23	17	12	10	9	9	<ul style="list-style-type: none"> • Penyediaan Pos Keamanan • Tersedia hidran bahaya kebakaran • Penyediaan Tempat Sampah Sementara • Tersedia lahan parkir • Tersedia Jaringan Listrik, Air Bersih dan Jaringan Telekomunikasi (Termasuk Koneksi Internet) 	Ketentuan Terbatas : <ul style="list-style-type: none"> • Kegiatan kantor berita terbatas untuk administrasi bukan untuk pencetakan berita. 	-

KODE	KLASIFIKASI KEGIATAN	ITBX	Ketentuan Intensitas Pemanfaatan Ruang			Ketentuan Tata Bangunan							Sarana Dan Prasarana Minimum	Ketentuan Teknis	Pedoman Standar Teknis
			KDB (MAX)	KLB (MAX)	KDH (MIN)	GSS (M)	GSB (MIN)								
							AS (M)	KP (M)	KS (M)	LP (M)	LS (M)	L (M)			
90029	AKTIVITAS PEKERJA SENI DAN PEKERJA KREATIF LAINNYA	T3	60 %	1,8	20%	S: 10 D: 50	23	17	12	10	9	9	<ul style="list-style-type: none"> • Penyediaan Tempat Sampah Sementara • Tersedia lahan parkir • Tersedia Jaringan Listrik, Air Bersih, Jaringan Telekomunikasi (Termasuk Koneksi Internet) 	Ketentuan Terbatas : <ul style="list-style-type: none"> • Terbatas pada bangunan yang sudah ada dan atau bagian dari fasilitas budaya yang sudah ada. 	-
90030	AKTIVITAS IMPRESARIAT BIDANG SENI DAN FESTIVAL SENI	T3	60 %	1,8	20%	S: 10 D: 50	23	17	12	10	9	9			
90040	AKTIVITAS OPERASIONAL FASILITAS SENI	T3	60 %	1,8	20%	S: 10 D: 50	23	17	12	10	9	9			
90090	AKTIVITAS HIBURAN, SENI DAN KREATIVITAS LAINNYA	T3	60 %	1,8	20%	S: 10 D: 50	23	17	12	10	9	9			
91012	PERPUSTAKAAN DAN ARSIP SWASTA	T3	60 %	1,8	20%	S: 10 D: 50	23	17	12	10	9	9	Ketentuan Terbatas : <ul style="list-style-type: none"> • Terbatas pada bangunan yang sudah ada dan atau bagian dari fasilitas pendidikan yang sudah ada. 	-	
91021	MUSEUM YANG DIKELOLA PEMERINTAH	T3	60 %	1,8	20%	S: 10 D: 50	23	17	12	10	9	9			
91022	MUSEUM YANG DIKELOLA SWASTA	T3	60 %	1,8	20%	S: 10 D: 50	23	17	12	10	9	9			

KODE	KLASIFIKASI KEGIATAN	ITBX	Ketentuan Intensitas Pemanfaatan Ruang			Ketentuan Tata Bangunan							Sarana Dan Prasarana Minimum	Ketentuan Teknis	Pedoman Standar Teknis
			KDB (MAX)	KLB (MAX)	KDH (MIN)	GSS (M)	GSB (MIN)								
							AS (M)	KP (M)	KS (M)	LP (M)	LS (M)	L (M)			
91023	PENINGGALAN SEJARAH/CAGAR BUDAYA YANG DIKELOLA PEMERINTAH	T3	60 %	1,8	20%	S: 10 D: 50	23	17	12	10	9	9	<ul style="list-style-type: none"> • Penyediaan Tempat Sampah Sementara • Tersedia lahan parkir • Tersedia Jaringan Listrik, Air Bersih, Jaringan Telekomunikasi (Termasuk Koneksi Internet) • Penyediaan Jalur Pejalan Kaki dan Difabel • Penyediaan Jalur Sepeda 	Ketentuan Terbatas : <ul style="list-style-type: none"> • Terbatas pada yang telah ditetapkan melalui keputusan pemerintah pusat atau daerah. 	-
91024	PENINGGALAN SEJARAH/CAGAR BUDAYA YANG DIKELOLA SWASTA	T3	60 %	1,8	20%	S: 10 D: 50	23	17	12	10	9	9	<ul style="list-style-type: none"> • Penyediaan Tempat Sampah Sementara • Tersedia lahan parkir • Tersedia Jaringan Listrik, Air Bersih, Jaringan Telekomunikasi (Termasuk Koneksi Internet) • Penyediaan Jalur Pejalan Kaki dan Difabel 	Ketentuan Terbatas : <ul style="list-style-type: none"> • Jam operasional terbatas dari 10.00 – 22.00. • Terbatas pada bangunan yang sudah ada dan atau sebagai bagian dari siteplan perumahan. 	-
93292	KARAOKE	T1, T2	60 %	1,8	20%	S: 10 D: 50	23	17	12	10	9	9	<ul style="list-style-type: none"> • Penyediaan Tempat Sampah Sementara • Tersedia lahan parkir • Tersedia Jaringan Listrik, Air Bersih, Jaringan Telekomunikasi (Termasuk Koneksi Internet) • Penyediaan Jalur Pejalan Kaki dan Difabel 	Ketentuan Terbatas : <ul style="list-style-type: none"> • Jam operasional terbatas dari 10.00 – 22.00. • Terbatas pada bangunan yang sudah ada dan atau sebagai bagian dari siteplan perumahan. 	-
93293	USAHA ARENA PERMAINAN	I	60 %	1,8	20%	S: 10 D: 50	23	17	12	10	9	9	<ul style="list-style-type: none"> • Penyediaan Tempat Sampah Sementara • Tersedia lahan parkir • Tersedia Jaringan Listrik, Air Bersih, Jaringan Telekomunikasi (Termasuk Koneksi Internet) 	-	-

KODE	KLASIFIKASI KEGIATAN	ITBX	Ketentuan Intensitas Pemanfaatan Ruang			Ketentuan Tata Bangunan							Sarana Dan Prasarana Minimum	Ketentuan Teknis	Pedoman Standar Teknis
			KDB (MAX)	KLB (MAX)	KDH (MIN)	GSS (M)	GSB (MIN)								
							AS (M)	KP (M)	KS (M)	LP (M)	LS (M)	L (M)			
94110	AKTIVITAS ORGANISASI BISNIS DAN PENGUSAHA	T3	60 %	1,8	20%	S: 10 D: 50	23	17	12	10	9	9	<ul style="list-style-type: none"> • Penyediaan Tempat Sampah Sementara • Tersedia lahan parkir • Tersedia Jaringan Listrik, Air Bersih, Jaringan Telekomunikasi (Termasuk Koneksi Internet) 	Ketentuan Terbatas : <ul style="list-style-type: none"> • Terbatas pada badan organisasi yang telah ditetapkan melalui keputusan pemerintah pusat atau daerah. 	
94121	AKTIVITAS ORGANISASI ILMU PENGETAHUAN SOSIAL DAN MASYARAKAT	T3	60 %	1,8	20%	S: 10 D: 50	23	17	12	10	9	9			
94122	AKTIVITAS ORGANISASI ILMU PENGETAHUAN ALAM DAN TEKNOLOGI	T3	60 %	1,8	20%	S: 10 D: 50	23	17	12	10	9	9			
94200	AKTIVITAS ORGANISASI BURUH	T3	60 %	1,8	20%	S: 10 D: 50	23	17	12	10	9	9			
94910	AKTIVITAS ORGANISASI KEAGAMAAN	T3	60 %	1,8	20%	S: 10 D: 50	23	17	12	10	9	9			
94920	AKTIVITAS ORGANISASI POLITIK	T3	60 %	1,8	20%	S: 10 D: 50	23	17	12	10	9	9			
94990	AKTIVITAS ORGANISASI KEANGGOTAAN LAINNYA YTDL	T3	60 %	1,8	20%	S: 10 D: 50	23	17	12	10	9	9			

KODE	KLASIFIKASI KEGIATAN	ITBX	Ketentuan Intensitas Pemanfaatan Ruang			Ketentuan Tata Bangunan								Sarana Dan Prasarana Minimum	Ketentuan Teknis	Pedoman Standar Teknis
			KDB (MAX)	KLB (MAX)	KDH (MIN)	GSS (M)	GSB (MIN)									
							AS (M)	KP (M)	KS (M)	LP (M)	LS (M)	L (M)				
95110	REPARASI KOMPUTER DAN PERALATAN SEJENISNYA	I	60 %	1,8	20%	S: 10 D: 50	23	17	12	10	9	9	<ul style="list-style-type: none"> • Penyediaan Tempat Sampah Sementara • Tersedia lahan parkir • Tersedia Jaringan Listrik, Air Bersih, dan Jaringan Telekomunikasi 			
95120	REPARASI PERALATAN KOMUNIKASI	I	60 %	1,8	20%	S: 10 D: 50	23	17	12	10	9	9				
95210	REPARASI ALAT-ALAT ELEKTRONIK KONSUMEN	I	60 %	1,8	20%	S: 10 D: 50	23	17	12	10	9	9				
95220	REPARASI PERALATAN RUMAH TANGGA DAN PERALATAN RUMAH DAN KEBUN	I	60 %	1,8	20%	S: 10 D: 50	23	17	12	10	9	9				
95230	REPARASI ALAS KAKI DAN BARANG DARI KULIT	I	60 %	1,8	20%	S: 10 D: 50	23	17	12	10	9	9				
95240	REPARASI FURNITUR DAN PERLENGKAPAN RUMAH	I	60 %	1,8	20%	S: 10 D: 50	23	17	12	10	9	9				
95291	AKTIVITAS VERMAK PAKAIAN	I	60 %	1,8	20%	S: 10 D: 50	23	17	12	10	9	9				

95299. REPARASI...

KODE	KLASIFIKASI KEGIATAN	ITBX	Ketentuan Intensitas Pemanfaatan Ruang			Ketentuan Tata Bangunan							Sarana Dan Prasarana Minimum	Ketentuan Teknis	Pedoman Standar Teknis
			KDB (MAX)	KLB (MAX)	KDH (MIN)	GSS (M)	GSB (MIN)								
							AS (M)	KP (M)	KS (M)	LP (M)	LS (M)	L (M)			
95299	REPARASI BARANG RUMAH TANGGA DAN PRIBADI LAINNYA	I	60 %	1,8	20%	S: 10 D: 50	23	17	12	10	9	9			
96111	AKTIVITAS PANGKAS RAMBUT	I	60 %	1,8	20%	S: 10 D: 50	23	17	12	10	9	9			
96112	AKTIVITAS SALON KECANTIKAN	I	60 %	1,8	20%	S: 10 D: 50	23	17	12	10	9	9			
96122	AKTIVITAS SPA (SANTE PAR AQUA)	I	60 %	1,8	20%	S: 10 D: 50	23	17	12	10	9	9			
96129	AKTIVITAS KEBUGARAN LAINNYA	I	60 %	1,8	20%	S: 10 D: 50	23	17	12	10	9	9			
96200	AKTIVITAS PENATU	T3	60 %	1,8	20%	S: 10 D: 50	23	17	12	10	9	9	<ul style="list-style-type: none"> • Penyediaan Tempat Sampah Sementara • Tersedia lahan parkir • Tersedia Jaringan Listrik, Air Bersih, dan Jaringan Telekomunikasi 	Ketentuan Terbatas : <ul style="list-style-type: none"> • Terbatas pada bangunan yang sudah ada 	
96990	AKTIVITAS JASA PERORANGAN LAINNYA YTDL	T3	60 %	1,8	20%	S: 10 D: 50	23	17	12	10	9	9			
99000	AKTIVITAS BADAN INTERNASIONAL DAN BADAN EKSTRA INTERNASIONAL LAINNYA	T3	60 %	1,8	20%	S: 10 D: 50	23	17	12	10	9	9			

XIV. KETENTUAN TEKNIS ZONA PERDAGANGAN DAN JASA SKALA BWP (K-2)

KODE	KLASIFIKASI KEGIATAN	ITBX	Ketentuan Intensitas Pemanfaatan Ruang			Ketentuan Tata Bangunan							Sarana Dan Prasarana Minimum	Ketentuan Teknis	Pedoman Standar Teknis
			KDB (MAX)	KLB (MAX)	KDH (MIN)	GSS (M)	GSB (MIN)								
							AS (M)	KP (M)	KS (M)	LP (M)	LS (M)	L (M)			
18120	KEGIATAN JASA PENUNJANG PENCETAKAN	T3	60 %	2,4	10%	S: 10 D: 50	23	17	12	10	9	9	-	Ketentuan Terbatas : • Kegiatan kantor berita terbatas untuk administrasi dan pencetakan.	-
36001	PENAMPUNGAN, PENJERNIHAN DAN PENYALURAN AIR MINUM	T3	-	-	-	-	-	-	-	-	-	-	-	Ketentuan Terbatas : • Terbatas pada sumber air yang memenuhi syarat dari segi debit dan kualitas air • Terbatas untuk kepentingan domestik	-
41014	KONSTRUKSI GEDUNG PERBELANJAAN	I	60 %	2,4	10%	S: 10 D: 50	23	17	12	10	9	9	<ul style="list-style-type: none"> • Penyediaan Tempat Sampah Sementara • Tersedia lahan parkir • Tersedia Jaringan Listrik, Air Bersih dan Jaringan Telekomunikasi (Termasuk Koneksi Internet) • Penyediaan Jalur Pejalan Kaki dan Difabel 	-	-
42101	KONSTRUKSI BANGUNAN SIPIL JALAN	I	-	-	-	-	-	-	-	-	-	-	<ul style="list-style-type: none"> • Penyediaan Jalur Pejalan Kaki • Dilengkapi PJU dan Rambu Lalu Lintas 	-	-

42102. KONSTRUKSI...

KODE	KLASIFIKASI KEGIATAN	ITBX	Ketentuan Intensitas Pemanfaatan Ruang			Ketentuan Tata Bangunan							Sarana Dan Prasarana Minimum	Ketentuan Teknis	Pedoman Standar Teknis			
			KDB (MAX)	KLB (MAX)	KDH (MIN)	GSS (M)	GSB (MIN)											
							AS (M)	KP (M)	KS (M)	LP (M)	LS (M)	L (M)						
42102	KONSTRUKSI BANGUNAN SIPIL JEMBATAN, JALAN LAYANG, FLY OVER, DAN UNDERPASS	B1	-	-	-	-	-	-	-	-	-	-	-	-	-	-	Ketentuan Bersyarat : <ul style="list-style-type: none"> Menyusun dokumen AMDAL 	-
42103	KONSTRUKSI JALAN REL	B1	-	-	-	-	-	-	-	-	-	-	-	-	<ul style="list-style-type: none"> Penyediaan Palang Pintu Lintasan Kereta Penyediaan Pagar Pembatas 	Ketentuan Bersyarat : <ul style="list-style-type: none"> Menyusun dokumen AMDAL 	-	
42104	KONSTRUKSI TEROWONGAN	B1	-	-	-	-	-	-	-	-	-	-	-	-	<ul style="list-style-type: none"> Dilengkapi Rambu Pengaman 	Ketentuan Bersyarat : <ul style="list-style-type: none"> Menyusun dokumen AMDAL 	-	
42201	KONSTRUKSI JARINGAN IRIGASI DAN DRAINASE	I	-	-	-	-	-	-	-	-	-	-	-	-	<ul style="list-style-type: none"> Konstruksi Tertutup 	-	-	
42202	KONSTRUKSI BANGUNAN SIPIL PENGOLAHAN AIR BERSIH	I	30%	0,3	80%	S: 10 D: 50	23	17	12	10	9	9	<ul style="list-style-type: none"> Penyediaan Tempat Sampah Sementara Tersedia lahan parkir Tersedia Jaringan Listrik dan Air Bersih 	-	-			
42203	KONSTRUKSI BANGUNAN SIPIL PRASARANA DAN SARANA SISTEM PENGOLAHAN LIMBAH PADAT, CAIR, DAN GAS	I	30%	0,3	80%	S: 10 D: 50	23	17	12	10	9	9		-	-			
42204	KONSTRUKSI BANGUNAN SIPIL ELEKTRIKAL	T3	-	-	-	-	-	-	-	-	-	-	-	-	Ketentuan Terbatas : <ul style="list-style-type: none"> Terbatas pada jaringan distribusi listrik 	-		

KODE	KLASIFIKASI KEGIATAN	ITBX	Ketentuan Intensitas Pemanfaatan Ruang			Ketentuan Tata Bangunan							Sarana Dan Prasarana Minimum	Ketentuan Teknis	Pedoman Standar Teknis		
			KDB (MAX)	KLB (MAX)	KDH (MIN)	GSS (M)	GSB (MIN)										
							AS (M)	KP (M)	KS (M)	LP (M)	LS (M)	L (M)					
42206	KONSTRUKSI SENTRAL TELEKOMUNIKASI	T3	-	-	-	-	-	-	-	-	-	-	-	-	Ketentuan Terbatas : <ul style="list-style-type: none"> • Terbatas pada jaringan distribusi telekomunikasi 	-	
42207	PEMBUATAN/PENGEBORAN SUMUR AIR TANAH	T3	-	-	-	-	-	-	-	-	-	-	-	-	Ketentuan Terbatas : <ul style="list-style-type: none"> • Terbatas untuk kepentingan domestik 	-	
42209	KONSTRUKSI JARINGAN IRIGASI, KOMUNIKASI, DAN LIMBAH LAINNYA	T3	-	-	-	-	-	-	-	-	-	-	-	-	Ketentuan Terbatas : <ul style="list-style-type: none"> • Terbatas untuk kepentingan domestik 	-	
43110	PEMBONGKARAN	I	-	-	-	-	-	-	-	-	-	-	-	-	-	-	<ul style="list-style-type: none"> • Memenuhi Keselamatan Kerja (K3)
43120	PENYIAPAN LAHAN	I	-	-	-	-	-	-	-	-	-	-	-				
43211	INSTALASI LISTRIK	I	-	-	-	-	-	-	-	-	-	-	-				
43212	INSTALASI TELEKOMUNIKASI	I	-	-	-	-	-	-	-	-	-	-	-				
43213	INSTALASI ELEKTRONIKA	I	-	-	-	-	-	-	-	-	-	-	-				
43221	INSTALASI SALURAN AIR (PLAMBING)	I	-	-	-	-	-	-	-	-	-	-	-				

43222. INSTALASI...

KODE	KLASIFIKASI KEGIATAN	ITBX	Ketentuan Intensitas Pemanfaatan Ruang			Ketentuan Tata Bangunan							Sarana Dan Prasarana Minimum	Ketentuan Teknis	Pedoman Standar Teknis	
			KDB (MAX)	KLB (MAX)	KDH (MIN)	GSS (M)	GSB (MIN)									
							AS (M)	KP (M)	KS (M)	LP (M)	LS (M)	L (M)				
43222	INSTALASI PEMANAS DAN GEOTERMAL	I	-	-	-	-	-	-	-	-	-	-	-			
43223	INSTALASI MINYAK DAN GAS	I	-	-	-	-	-	-	-	-	-	-	-			
43224	INSTALASI PENDINGIN DAN VENTILASI UDARA	I	-	-	-	-	-	-	-	-	-	-	-			
43291	INSTALASI MEKANIKAL	I	-	-	-	-	-	-	-	-	-	-	-			
43301	PENGERJAAN PEMASANGAN KACA DAN ALUMINIUM	I	-	-	-	-	-	-	-	-	-	-	-			
43302	PENGERJAAN LANTAI, DINDING, PERALATAN SANITER DAN PLAFON	I	-	-	-	-	-	-	-	-	-	-	-			
43303	PENGECATAN	I	-	-	-	-	-	-	-	-	-	-	-			
43304	DEKORASI INTERIOR	I	-	-	-	-	-	-	-	-	-	-	-			
43305	DEKORASI EKSTERIOR	I	-	-	-	-	-	-	-	-	-	-	-			

KODE	KLASIFIKASI KEGIATAN	ITBX	Ketentuan Intensitas Pemanfaatan Ruang			Ketentuan Tata Bangunan							Sarana Dan Prasarana Minimum	Ketentuan Teknis	Pedoman Standar Teknis	
			KDB (MAX)	KLB (MAX)	KDH (MIN)	GSS (M)	GSB (MIN)									
							AS (M)	KP (M)	KS (M)	LP (M)	LS (M)	L (M)				
43309	PENYELESAIAN KONSTRUKSI BANGUNAN LAINNYA	I	-	-	-	-	-	-	-	-	-	-	-			
43901	PEMASANGAN PONDASI DAN TIANG PANCANG	I	-	-	-	-	-	-	-	-	-	-	-			
43902	PEMASANGAN PERANCAH (STEIGER)	I	-	-	-	-	-	-	-	-	-	-	-			
43903	PEMASANGAN RANGKA DAN ATAP/ROOF COVERING	I	-	-	-	-	-	-	-	-	-	-	-			
43904	PEMASANGAN KERANGKA BAJA	I	-	-	-	-	-	-	-	-	-	-	-			
45101	PERDAGANGAN BESAR MOBIL BARU	I	60 %	2,4	20%	S: 10 D: 50	23	17	12	10	9	9	<ul style="list-style-type: none"> • Penyediaan Tempat Sampah Sementara • Tersedia lahan parkir • Tersedia Jaringan Listrik, Air Bersih, dan Jaringan Telekomunikasi 			
45102	PERDAGANGAN BESAR MOBIL BEKAS	I	60 %	2,4	20%	S: 10 D: 50	23	17	12	10	9	9		-	-	
45103	PERDAGANGAN ECERAN MOBIL BARU	I	60 %	2,4	20%	S: 10 D: 50	23	17	12	10	9	9				

45104. PERDAGANGAN...

KODE	KLASIFIKASI KEGIATAN	ITBX	Ketentuan Intensitas Pemanfaatan Ruang			Ketentuan Tata Bangunan							Sarana Dan Prasarana Minimum	Ketentuan Teknis	Pedoman Standar Teknis
			KDB (MAX)	KLB (MAX)	KDH (MIN)	GSS (M)	GSB (MIN)								
							AS (M)	KP (M)	KS (M)	LP (M)	LS (M)	L (M)			
45104	PERDAGANGAN ECERAN MOBIL BEKAS	I	60 %	2,4	20%	S: 10 D: 50	23	17	12	10	9	9			
45201	REPARASI MOBIL	I	60 %	2,4	20%	S: 10 D: 50	23	17	12	10	9	9			
45202	PENCUCIAN DAN SALON MOBIL	I	60 %	2,4	20%	S: 10 D: 50	23	17	12	10	9	9			
45301	PERDAGANGAN BESAR SUKU CADANG DAN AKSESORI MOBIL	I	60 %	2,4	20%	S: 10 D: 50	23	17	12	10	9	9			
45302	PERDAGANGAN ECERAN SUKU CADANG DAN AKSESORI MOBIL	I	60 %	2,4	20%	S: 10 D: 50	23	17	12	10	9	9			
45401	PERDAGANGAN BESAR SEPEDA MOTOR BARU	I	60 %	2,4	20%	S: 10 D: 50	23	17	12	10	9	9			
45402	PERDAGANGAN BESAR SEPEDA MOTOR BEKAS	I	60 %	2,4	20%	S: 10 D: 50	23	17	12	10	9	9			
45403	PERDAGANGAN ECERAN SEPEDA MOTOR BARU	I	60 %	2,4	20%	S: 10 D: 50	23	17	12	10	9	9			

45404. PERDAGANGAN...

KODE	KLASIFIKASI KEGIATAN	ITBX	Ketentuan Intensitas Pemanfaatan Ruang			Ketentuan Tata Bangunan							Sarana Dan Prasarana Minimum	Ketentuan Teknis	Pedoman Standar Teknis
			KDB (MAX)	KLB (MAX)	KDH (MIN)	GSS (M)	GSB (MIN)								
							AS (M)	KP (M)	KS (M)	LP (M)	LS (M)	L (M)			
45404	PERDAGANGAN ECERAN SEPEDA MOTOR BEKAS	I	60 %	2,4	20%	S: 10 D: 50	23	17	12	10	9	9			
45405	PERDAGANGAN BESAR SUKU CADANG SEPEDA MOTOR DAN AKSESORINYA	I	60 %	2,4	20%	S: 10 D: 50	23	17	12	10	9	9			
45406	PERDAGANGAN ECERAN SUKU CADANG SEPEDA MOTOR DAN AKSESORINYA	I	60 %	2,4	20%	S: 10 D: 50	23	17	12	10	9	9			
45407	REPARASI DAN PERAWATAN SEPEDA MOTOR	I	60 %	2,4	20%	S: 10 D: 50	23	17	12	10	9	9			
46100	PERDAGANGAN BESAR ATAS DASAR BALAS JASA (FEE) ATAU KONTRAK	I	60 %	2,4	20%	S: 10 D: 50	23	17	12	10	9	9			
46201	PERDAGANGAN BESAR PADI DAN PALAWIJA	I	60 %	2,4	20%	S: 10 D: 50	23	17	12	10	9	9			
46202	PERDAGANGAN BESAR BUAH YANG MENGANDUNG MINYAK	I	60 %	2,4	20%	S: 10 D: 50	23	17	12	10	9	9			

46203. PERDAGANGAN...

KODE	KLASIFIKASI KEGIATAN	ITBX	Ketentuan Intensitas Pemanfaatan Ruang			Ketentuan Tata Bangunan							Sarana Dan Prasarana Minimum	Ketentuan Teknis	Pedoman Standar Teknis
			KDB (MAX)	KLB (MAX)	KDH (MIN)	GSS (M)	GSB (MIN)								
							AS (M)	KP (M)	KS (M)	LP (M)	LS (M)	L (M)			
46203	PERDAGANGAN BESAR BUNGA DAN TANAMAN HIAS	I	60 %	2,4	20%	S: 10 D: 50	23	17	12	10	9	9			
46204	PERDAGANGAN BESAR TEMBAKAU RAJANGAN	I	60 %	2,4	20%	S: 10 D: 50	23	17	12	10	9	9			
46205	PERDAGANGAN BESAR BINATANG HIDUP	I	60 %	2,4	20%	S: 10 D: 50	23	17	12	10	9	9			
46206	PERDAGANGAN BESAR HASIL PERIKANAN	I	60 %	2,4	20%	S: 10 D: 50	23	17	12	10	9	9			
46207	PERDAGANGAN BESAR HASIL KEHUTANAN DAN PERBURUAN	I	60 %	2,4	20%	S: 10 D: 50	23	17	12	10	9	9			
46208	PERDAGANGAN BESAR KULIT DAN KULIT JANGAT	I	60 %	2,4	20%	S: 10 D: 50	23	17	12	10	9	9			
46209	PERDAGANGAN BESAR HASIL PERTANIAN DAN HEWAN HIDUP LAINNYA	I	60 %	2,4	20%	S: 10 D: 50	23	17	12	10	9	9			
46311	PERDAGANGAN BESAR BERAS	I	60 %	2,4	20%	S: 10 D: 50	23	17	12	10	9	9			

46312. PERDAGANGAN...

KODE	KLASIFIKASI KEGIATAN	ITBX	Ketentuan Intensitas Pemanfaatan Ruang			Ketentuan Tata Bangunan							Sarana Dan Prasarana Minimum	Ketentuan Teknis	Pedoman Standar Teknis
			KDB (MAX)	KLB (MAX)	KDH (MIN)	GSS (M)	GSB (MIN)								
							AS (M)	KP (M)	KS (M)	LP (M)	LS (M)	L (M)			
46312	PERDAGANGAN BESAR BUAH-BUAHAN	I	60 %	2,4	20%	S: 10 D: 50	23	17	12	10	9	9			
46313	PERDAGANGAN BESAR SAYURAN	I	60 %	2,4	20%	S: 10 D: 50	23	17	12	10	9	9			
46314	PERDAGANGAN BESAR KOPI, TEH DAN KAKAO	I	60 %	2,4	20%	S: 10 D: 50	23	17	12	10	9	9			
46315	PERDAGANGAN BESAR MINYAK DAN LEMAK NABATI	I	60 %	2,4	20%	S: 10 D: 50	23	17	12	10	9	9			
46319	PERDAGANGAN BESAR BAHAN MAKANAN DAN MINUMAN HASIL PERTANIAN LAINNYA	I	60 %	2,4	20%	S: 10 D: 50	23	17	12	10	9	9			
46321	PERDAGANGAN BESAR DAGING SAPI DAN DAGING SAPI OLAHAN	I	60 %	2,4	20%	S: 10 D: 50	23	17	12	10	9	9			
46322	PERDAGANGAN BESAR DAGING AYAM DAN DAGING AYAM OLAHAN	I	60 %	2,4	20%	S: 10 D: 50	23	17	12	10	9	9			

46323. PERDAGANGAN...

KODE	KLASIFIKASI KEGIATAN	ITBX	Ketentuan Intensitas Pemanfaatan Ruang			Ketentuan Tata Bangunan							Sarana Dan Prasarana Minimum	Ketentuan Teknis	Pedoman Standar Teknis
			KDB (MAX)	KLB (MAX)	KDH (MIN)	GSS (M)	GSB (MIN)								
							AS (M)	KP (M)	KS (M)	LP (M)	LS (M)	L (M)			
46323	PERDAGANGAN BESAR DAGING DAN DAGING OLAHAN LAINNYA	I	60 %	2,4	20%	S: 10 D: 50	23	17	12	10	9	9			
46324	PERDAGANGAN BESAR HASIL OLAHAN PERIKANAN	I	60 %	2,4	20%	S: 10 D: 50	23	17	12	10	9	9			
46325	PERDAGANGAN BESAR TELUR DAN HASIL OLAHAN TELUR	I	60 %	2,4	20%	S: 10 D: 50	23	17	12	10	9	9			
46326	PERDAGANGAN BESAR SUSU DAN PRODUK SUSU	I	60 %	2,4	20%	S: 10 D: 50	23	17	12	10	9	9			
46327	PERDAGANGAN BESAR MINYAK DAN LEMAK HEWANI	I	60 %	2,4	20%	S: 10 D: 50	23	17	12	10	9	9			
46329	PERDAGANGAN BESAR BAHAN MAKANAN DAN MINUMAN HASIL PETERNAKAN DAN PERIKANAN LAINNYA	I	60 %	2,4	20%	S: 10 D: 50	23	17	12	10	9	9			
46331	PERDAGANGAN BESAR GULA, COKLAT DAN KEMBANG GULA	I	60 %	2,4	20%	S: 10 D: 50	23	17	12	10	9	9			

46332. PERDAGANGAN...

KODE	KLASIFIKASI KEGIATAN	ITBX	Ketentuan Intensitas Pemanfaatan Ruang			Ketentuan Tata Bangunan							Sarana Dan Prasarana Minimum	Ketentuan Teknis	Pedoman Standar Teknis
			KDB (MAX)	KLB (MAX)	KDH (MIN)	GSS (M)	GSB (MIN)								
							AS (M)	KP (M)	KS (M)	LP (M)	LS (M)	L (M)			
46332	PERDAGANGAN BESAR PRODUK ROTI	I	60 %	2,4	20%	S: 10 D: 50	23	17	12	10	9	9			
46333	PERDAGANGAN BESAR MINUMAN BERALKOHOL	I	60 %	2,4	20%	S: 10 D: 50	23	17	12	10	9	9			
46334	PERDAGANGAN BESAR MINUMAN NON ALKOHOL BUKAN SUSU	I	60 %	2,4	20%	S: 10 D: 50	23	17	12	10	9	9			
46335	PERDAGANGAN BESAR ROKOK DAN TEMBAKAU	I	60 %	2,4	20%	S: 10 D: 50	23	17	12	10	9	9			
46339	PERDAGANGAN BESAR MAKANAN DAN MINUMAN LAINNYA	I	60 %	2,4	20%	S: 10 D: 50	23	17	12	10	9	9			
46411	PERDAGANGAN BESAR TEKSTIL	I	60 %	2,4	20%	S: 10 D: 50	23	17	12	10	9	9			
46412	PERDAGANGAN BESAR PAKAIAN	I	60 %	2,4	20%	S: 10 D: 50	23	17	12	10	9	9			
46413	PERDAGANGAN BESAR ALAS KAKI	I	60 %	2,4	20%	S: 10 D: 50	23	17	12	10	9	9			

46414. PERDAGANGAN...

KODE	KLASIFIKASI KEGIATAN	ITBX	Ketentuan Intensitas Pemanfaatan Ruang			Ketentuan Tata Bangunan							Sarana Dan Prasarana Minimum	Ketentuan Teknis	Pedoman Standar Teknis
			KDB (MAX)	KLB (MAX)	KDH (MIN)	GSS (M)	GSB (MIN)								
							AS (M)	KP (M)	KS (M)	LP (M)	LS (M)	L (M)			
46414	PERDAGANGAN BESAR BARANG LAINNYA DARI TEKSTIL	I	60 %	2,4	20%	S: 10 D: 50	23	17	12	10	9	9			
46419	PERDAGANGAN BESAR TEKSTIL, PAKAIAN DAN ALAS KAKI LAINNYA	I	60 %	2,4	20%	S: 10 D: 50	23	17	12	10	9	9			
46421	PERDAGANGAN BESAR ALAT TULIS DAN GAMBAR	I	60 %	2,4	20%	S: 10 D: 50	23	17	12	10	9	9			
46422	PERDAGANGAN BESAR BARANG PERCETAKAN DAN PENERBITAN DALAM BERBAGAI BENTUK	I	60 %	2,4	20%	S: 10 D: 50	23	17	12	10	9	9			
46430	PERDAGANGAN BESAR ALAT FOTOGRAFI DAN BARANG OPTIK	I	60 %	2,4	20%	S: 10 D: 50	23	17	12	10	9	9			
46441	PERDAGANGAN BESAR OBAT FARMASI UNTUK MANUSIA	I	60 %	2,4	20%	S: 10 D: 50	23	17	12	10	9	9			
46442	PERDAGANGAN BESAR OBAT TRADISIONAL UNTUK MANUSIA	I	60 %	2,4	20%	S: 10 D: 50	23	17	12	10	9	9			

46443. PERDAGANGAN...

KODE	KLASIFIKASI KEGIATAN	ITBX	Ketentuan Intensitas Pemanfaatan Ruang			Ketentuan Tata Bangunan							Sarana Dan Prasarana Minimum	Ketentuan Teknis	Pedoman Standar Teknis
			KDB (MAX)	KLB (MAX)	KDH (MIN)	GSS (M)	GSB (MIN)								
							AS (M)	KP (M)	KS (M)	LP (M)	LS (M)	L (M)			
46443	PERDAGANGAN BESAR KOSMETIK UNTUK MANUSIA	I	60 %	2,4	20%	S: 10 D: 50	23	17	12	10	9	9			
46444	PERDAGANGAN BESAR OBAT FARMASI UNTUK HEWAN	I	60 %	2,4	20%	S: 10 D: 50	23	17	12	10	9	9			
46445	PERDAGANGAN BESAR OBAT TRADISIONAL UNTUK HEWAN	I	60 %	2,4	20%	S: 10 D: 50	23	17	12	10	9	9			
46446	PERDAGANGAN BESAR KOSMETIK UNTUK HEWAN	I	60 %	2,4	20%	S: 10 D: 50	23	17	12	10	9	9			
46447	PERDAGANGAN BESAR BAHAN FARMASI UNTUK MANUSIA DAN HEWAN	I	60 %	2,4	20%	S: 10 D: 50	23	17	12	10	9	9			
46448	PERDAGANGAN BESAR BAHAN BAKU OBAT TRADISIONAL UNTUK MANUSIA DAN HEWAN	I	60 %	2,4	20%	S: 10 D: 50	23	17	12	10	9	9			
46491	PERDAGANGAN BESAR PERALATAN DAN PERLENGKAPAN RUMAH TANGGA	I	60 %	2,4	20%	S: 10 D: 50	23	17	12	10	9	9			

46492. PERDAGANGAN...

KODE	KLASIFIKASI KEGIATAN	ITBX	Ketentuan Intensitas Pemanfaatan Ruang			Ketentuan Tata Bangunan							Sarana Dan Prasarana Minimum	Ketentuan Teknis	Pedoman Standar Teknis
			KDB (MAX)	KLB (MAX)	KDH (MIN)	GSS (M)	GSB (MIN)								
							AS (M)	KP (M)	KS (M)	LP (M)	LS (M)	L (M)			
46492	PERDAGANGAN BESAR ALAT OLAHRAGA	I	60 %	2,4	20%	S: 10 D: 50	23	17	12	10	9	9			
46493	PERDAGANGAN BESAR ALAT MUSIK	I	60 %	2,4	20%	S: 10 D: 50	23	17	12	10	9	9			
46494	PERDAGANGAN BESAR PERHIASAN DAN JAM	I	60 %	2,4	20%	S: 10 D: 50	23	17	12	10	9	9			
46495	PERDAGANGAN BESAR ALAT PERMAINAN DAN MAINAN ANAK-ANAK	I	60 %	2,4	20%	S: 10 D: 50	23	17	12	10	9	9			
46499	PERDAGANGAN BESAR BERBAGAI BARANG DAN PERLENGKAPAN RUMAH TANGGA LAINNYA YTDL	I	60 %	2,4	20%	S: 10 D: 50	23	17	12	10	9	9			
46511	PERDAGANGAN BESAR KOMPUTER DAN PERLENGKAPAN KOMPUTER	I	60 %	2,4	20%	S: 10 D: 50	23	17	12	10	9	9			
46512	PERDAGANGAN BESAR PIRANTI LUNAK	I	60 %	2,4	20%	S: 10 D: 50	23	17	12	10	9	9			

46521. PERDAGANGAN...

KODE	KLASIFIKASI KEGIATAN	ITBX	Ketentuan Intensitas Pemanfaatan Ruang			Ketentuan Tata Bangunan							Sarana Dan Prasarana Minimum	Ketentuan Teknis	Pedoman Standar Teknis
			KDB (MAX)	KLB (MAX)	KDH (MIN)	GSS (M)	GSB (MIN)								
							AS (M)	KP (M)	KS (M)	LP (M)	LS (M)	L (M)			
46521	PERDAGANGAN BESAR SUKU CADANG ELEKTRONIK	I	60 %	2,4	20%	S: 10 D: 50	23	17	12	10	9	9			
46522	PERDAGANGAN BESAR DISKET, FLASH DRIVE, PITA AUDIO DAN VIDEO, CD DAN DVD KOSONG	I	60 %	2,4	20%	S: 10 D: 50	23	17	12	10	9	9			
46523	PERDAGANGAN BESAR PERALATAN TELEKOMUNIKASI	I	60 %	2,4	20%	S: 10 D: 50	23	17	12	10	9	9			
46530	PERDAGANGAN BESAR MESIN, PERALATAN DAN PERLENGKAPAN PERTANIAN	I	60 %	2,4	20%	S: 10 D: 50	23	17	12	10	9	9			
46591	PERDAGANGAN BESAR MESIN KANTOR DAN INDUSTRI PENGOLAHAN, SUKU CADANG DAN PERLENGKAPANNYA	I	60 %	2,4	20%	S: 10 D: 50	23	17	12	10	9	9			
46592	PERDAGANGAN BESAR ALAT TRANSPORTASI LAUT, SUKU CADANG DAN PERLENGKAPANNYA	I	60 %	2,4	20%	S: 10 D: 50	23	17	12	10	9	9			

46593. PERDAGANGAN...

KODE	KLASIFIKASI KEGIATAN	ITBX	Ketentuan Intensitas Pemanfaatan Ruang			Ketentuan Tata Bangunan						Sarana Dan Prasarana Minimum	Ketentuan Teknis	Pedoman Standar Teknis	
			KDB (MAX)	KLB (MAX)	KDH (MIN)	GSS (M)	GSB (MIN)								
							AS (M)	KP (M)	KS (M)	LP (M)	LS (M)				L (M)
46593	PERDAGANGAN BESAR ALAT TRANSPORTASI DARAT (BUKAN MOBIL, SEPEDA MOTOR, DAN SEJENISNYA), SUKU CADANG DAN PERLENGKAPANNYA	I	60 %	2,4	20%	S: 10 D: 50	23	17	12	10	9	9			
46594	PERDAGANGAN BESAR ALAT TRANSPORTASI UDARA, SUKU CADANG DAN PERLENGKAPANNYA	I	60 %	2,4	20%	S: 10 D: 50	23	17	12	10	9	9			
46599	PERDAGANGAN BESAR MESIN, PERALATAN DAN PERLENGKAPAN LAINNYA	I	60 %	2,4	20%	S: 10 D: 50	23	17	12	10	9	9			
46610	PERDAGANGAN BESAR BAHAN BAKAR PADAT, CAIR DAN GAS DAN PRODUK YBDI	I	60 %	2,4	20%	S: 10 D: 50	23	17	12	10	9	9			
46620	PERDAGANGAN BESAR LOGAM DAN BIJIH LOGAM	I	60 %	2,4	20%	S: 10 D: 50	23	17	12	10	9	9			
46631	PERDAGANGAN BESAR BARANG LOGAM UNTUK BAHAN KONSTRUKSI	I	60 %	2,4	20%	S: 10 D: 50	23	17	12	10	9	9			

46632. PERDAGANGAN...

KODE	KLASIFIKASI KEGIATAN	ITBX	Ketentuan Intensitas Pemanfaatan Ruang			Ketentuan Tata Bangunan							Sarana Dan Prasarana Minimum	Ketentuan Teknis	Pedoman Standar Teknis
			KDB (MAX)	KLB (MAX)	KDH (MIN)	GSS (M)	GSB (MIN)								
							AS (M)	KP (M)	KS (M)	LP (M)	LS (M)	L (M)			
46632	PERDAGANGAN BESAR KACA	I	60 %	2,4	20%	S: 10 D: 50	23	17	12	10	9	9			
46633	PERDAGANGAN BESAR GENTENG, BATU BATA, UBIN DAN SEJENISNYA DARI TANAH LIAT, KAPUR, SEMEN ATAU KACA	I	60 %	2,4	20%	S: 10 D: 50	23	17	12	10	9	9			
46634	PERDAGANGAN BESAR SEMEN, KAPUR, PASIR DAN BATU	I	60 %	2,4	20%	S: 10 D: 50	23	17	12	10	9	9			
46635	PERDAGANGAN BESAR BAHAN KONSTRUKSI DARI PORSELEN	I	60 %	2,4	20%	S: 10 D: 50	23	17	12	10	9	9			
46636	PERDAGANGAN BESAR BAHAN KONSTRUKSI DARI KAYU	I	60 %	2,4	20%	S: 10 D: 50	23	17	12	10	9	9			
46637	PERDAGANGAN BESAR CAT	I	60 %	2,4	20%	S: 10 D: 50	23	17	12	10	9	9			

46638. PERDAGANGAN...

KODE	KLASIFIKASI KEGIATAN	ITBX	Ketentuan Intensitas Pemanfaatan Ruang			Ketentuan Tata Bangunan							Sarana Dan Prasarana Minimum	Ketentuan Teknis	Pedoman Standar Teknis
			KDB (MAX)	KLB (MAX)	KDH (MIN)	GSS (M)	GSB (MIN)								
							AS (M)	KP (M)	KS (M)	LP (M)	LS (M)	L (M)			
46638	PERDAGANGAN BESAR BERBAGAI MACAM MATERIAL BANGUNAN	I	60 %	2,4	20%	S: 10 D: 50	23	17	12	10	9	9			
46639	PERDAGANGAN BESAR BAHAN KONSTRUKSI LAINNYA	I	60 %	2,4	20%	S: 10 D: 50	23	17	12	10	9	9			
46641	PERDAGANGAN BESAR MINERAL BUKAN LOGAM	I	60 %	2,4	20%	S: 10 D: 50	23	17	12	10	9	9			
46642	PERDAGANGAN BESAR MINERAL RADIOAKTIF	I	60 %	2,4	20%	S: 10 D: 50	23	17	12	10	9	9			
46643	PERDAGANGAN BESAR ZAT RADIOAKTIF DAN PEMBANGKIT RADIASI PENGION	I	60 %	2,4	20%	S: 10 D: 50	23	17	12	10	9	9			
46651	PERDAGANGAN BESAR BAHAN DAN BARANG KIMIA	I	60 %	2,4	20%	S: 10 D: 50	23	17	12	10	9	9			
46652	PERDAGANGAN BESAR PUPUK DAN PRODUK AGROKIMIA	I	60 %	2,4	20%	S: 10 D: 50	23	17	12	10	9	9			

46653. PERDAGANGAN...

KODE	KLASIFIKASI KEGIATAN	ITBX	Ketentuan Intensitas Pemanfaatan Ruang			Ketentuan Tata Bangunan							Sarana Dan Prasarana Minimum	Ketentuan Teknis	Pedoman Standar Teknis
			KDB (MAX)	KLB (MAX)	KDH (MIN)	GSS (M)	GSB (MIN)								
							AS (M)	KP (M)	KS (M)	LP (M)	LS (M)	L (M)			
46653	PERDAGANGAN BESAR BAHAN BERBAHAYA (B2)	I	60 %	2,4	20%	S: 10 D: 50	23	17	12	10	9	9			
46654	PERDAGANGAN BESAR BAHAN BERBAHAYA DAN BERACUN (B3) DAN POTONGAN YTDL	I	60 %	2,4	20%	S: 10 D: 50	23	17	12	10	9	9			
46691	PERDAGANGAN BESAR ALAT LABORATORIUM, ALAT FARMASI DAN ALAT KEDOKTERAN UNTUK MANUSIA	I	60 %	2,4	20%	S: 10 D: 50	23	17	12	10	9	9			
46692	PERDAGANGAN BESAR ALAT LABORATORIUM, ALAT FARMASI DAN ALAT KEDOKTERAN UNTUK HEWAN	I	60 %	2,4	20%	S: 10 D: 50	23	17	12	10	9	9			
46693	PERDAGANGAN BESAR KARET DAN PLASTIK DALAM BENTUK DASAR	I	60 %	2,4	20%	S: 10 D: 50	23	17	12	10	9	9			
46694	PERDAGANGAN BESAR KERTAS DAN KARTON	I	60 %	2,4	20%	S: 10 D: 50	23	17	12	10	9	9			

46695. PERDAGANGAN...

KODE	KLASIFIKASI KEGIATAN	ITBX	Ketentuan Intensitas Pemanfaatan Ruang			Ketentuan Tata Bangunan							Sarana Dan Prasarana Minimum	Ketentuan Teknis	Pedoman Standar Teknis
			KDB (MAX)	KLB (MAX)	KDH (MIN)	GSS (M)	GSB (MIN)								
							AS (M)	KP (M)	KS (M)	LP (M)	LS (M)	L (M)			
46695	PERDAGANGAN BESAR BARANG DARI KERTAS DAN KARTON	I	60 %	2,4	20%	S: 10 D: 50	23	17	12	10	9	9			
46696	PERDAGANGAN BESAR BARANG BEKAS DAN SISA-SISA TAK TERPAKAI (SCRAP)	I	60 %	2,4	20%	S: 10 D: 50	23	17	12	10	9	9			
46699	PERDAGANGAN BESAR PRODUK LAINNYA YTDL	I	60 %	2,4	20%	S: 10 D: 50	23	17	12	10	9	9			
46900	PERDAGANGAN BESAR BERBAGAI MACAM BARANG	I	60 %	2,4	20%	S: 10 D: 50	23	17	12	10	9	9			
47111	PERDAGANGAN ECERAN BERBAGAI MACAM BARANG YANG UTAMANYA MAKANAN, MINUMAN ATAU TEMBAKAU DI MINIMARKET/SUPERMARKET /HYPERMARKET	I	60 %	2,4	20%	S: 10 D: 50	23	17	12	10	9	9			

47112. PERDAGANGAN...

KODE	KLASIFIKASI KEGIATAN	ITBX	Ketentuan Intensitas Pemanfaatan Ruang			Ketentuan Tata Bangunan						Sarana Dan Prasarana Minimum	Ketentuan Teknis	Pedoman Standar Teknis	
			KDB (MAX)	KLB (MAX)	KDH (MIN)	GSS (M)	GSB (MIN)								
							AS (M)	KP (M)	KS (M)	LP (M)	LS (M)				L (M)
47112	PERDAGANGAN ECERAN BERBAGAI MACAM BARANG YANG UTAMANYA MAKANAN, MINUMAN ATAU TEMBAKAU BUKAN DI MINIMARKET/SUPERMARKET /HYPERMARKET (TRADISIONAL)	I	60 %	2,4	20%	S: 10 D: 50	23	17	12	10	9	9			
47191	PERDAGANGAN ECERAN BERBAGAI MACAM BARANG YANG UTAMANYA BUKAN MAKANAN, MINUMAN ATAU TEMBAKAU DI TOSERBA (DEPARTMENT STORE)	I	60 %	2,4	20%	S: 10 D: 50	23	17	12	10	9	9			
47192	PERDAGANGAN ECERAN BERBAGAI MACAM BARANG YANG UTAMANYA BUKAN MAKANAN, MINUMAN ATAU TEMBAKAU (BARANG-BARANG KELONTONG) BUKAN DI TOSERBA (DEPARTMENT STORE)	I	60 %	2,4	20%	S: 10 D: 50	23	17	12	10	9	9			
47211	PERDAGANGAN ECERAN PADI DAN PALAWIJA	I	60 %	2,4	20%	S: 10 D: 50	23	17	12	10	9	9			

47212. PERDAGANGAN...

KODE	KLASIFIKASI KEGIATAN	ITBX	Ketentuan Intensitas Pemanfaatan Ruang			Ketentuan Tata Bangunan							Sarana Dan Prasarana Minimum	Ketentuan Teknis	Pedoman Standar Teknis
			KDB (MAX)	KLB (MAX)	KDH (MIN)	GSS (M)	GSB (MIN)								
							AS (M)	KP (M)	KS (M)	LP (M)	LS (M)	L (M)			
47212	PERDAGANGAN ECERAN BUAH-BUAHAN	I	60 %	2,4	20%	S: 10 D: 50	23	17	12	10	9	9			
47213	PERDAGANGAN ECERAN SAYURAN	I	60 %	2,4	20%	S: 10 D: 50	23	17	12	10	9	9			
47214	PERDAGANGAN ECERAN HASIL PETERNAKAN	I	60 %	2,4	20%	S: 10 D: 50	23	17	12	10	9	9			
47215	PERDAGANGAN ECERAN HASIL PERIKANAN	I	60 %	2,4	20%	S: 10 D: 50	23	17	12	10	9	9			
47216	PERDAGANGAN ECERAN HASIL KEHUTANAN DAN PERBURUAN	I	60 %	2,4	20%	S: 10 D: 50	23	17	12	10	9	9			
47219	PERDAGANGAN ECERAN HASIL PERTANIAN LAINNYA	I	60 %	2,4	20%	S: 10 D: 50	23	17	12	10	9	9			
47221	PERDAGANGAN ECERAN MINUMAN BERALKOHOL	I	60 %	2,4	20%	S: 10 D: 50	23	17	12	10	9	9			
47222	PERDAGANGAN ECERAN MINUMAN TIDAK BERALKOHOL	I	60 %	2,4	20%	S: 10 D: 50	23	17	12	10	9	9			

47230. PERDAGANGAN...

KODE	KLASIFIKASI KEGIATAN	ITBX	Ketentuan Intensitas Pemanfaatan Ruang			Ketentuan Tata Bangunan							Sarana Dan Prasarana Minimum	Ketentuan Teknis	Pedoman Standar Teknis
			KDB (MAX)	KLB (MAX)	KDH (MIN)	GSS (M)	GSB (MIN)								
							AS (M)	KP (M)	KS (M)	LP (M)	LS (M)	L (M)			
47230	PERDAGANGAN ECERAN KHUSUS ROKOK DAN TEMBAKAU DI TOKO	I	60 %	2,4	20%	S: 10 D: 50	23	17	12	10	9	9			
47241	PERDAGANGAN ECERAN BERAS	I	60 %	2,4	20%	S: 10 D: 50	23	17	12	10	9	9			
47242	PERDAGANGAN ECERAN ROTI, KUE KERING, SERTA KUE BASAH DAN SEJENISNYA	I	60 %	2,4	20%	S: 10 D: 50	23	17	12	10	9	9			
47243	PERDAGANGAN ECERAN KOPI, GULA PASIR DAN GULA MERAH	I	60 %	2,4	20%	S: 10 D: 50	23	17	12	10	9	9			
47244	PERDAGANGAN ECERAN TAHU, TEMPE, TAUCO DAN ONCOM	I	60 %	2,4	20%	S: 10 D: 50	23	17	12	10	9	9			
47245	PERDAGANGAN ECERAN DAGING DAN IKAN OLAHAN	I	60 %	2,4	20%	S: 10 D: 50	23	17	12	10	9	9			
47249	PERDAGANGAN ECERAN MAKANAN LAINNYA	I	60 %	2,4	20%	S: 10 D: 50	23	17	12	10	9	9			

47301. PERDAGANGAN...

KODE	KLASIFIKASI KEGIATAN	ITBX	Ketentuan Intensitas Pemanfaatan Ruang			Ketentuan Tata Bangunan						Sarana Dan Prasarana Minimum	Ketentuan Teknis	Pedoman Standar Teknis	
			KDB (MAX)	KLB (MAX)	KDH (MIN)	GSS (M)	GSB (MIN)								
							AS (M)	KP (M)	KS (M)	LP (M)	LS (M)				L (M)
47301	PERDAGANGAN ECERAN BAHAN BAKAR MINYAK, BAHAN BAKAR GAS (BBG), DAN LIQUEFIED PETROLEUM GAS (LPG) DI SARANA PENGISIAN BAHAN BAKAR TRANSPORTASI DARAT, LAUT, DAN UDARA	I	60 %	2,4	20%	S: 10 D: 50	23	17	12	10	9	9			
47302	PERDAGANGAN ECERAN BAHAN BAKAR MINYAK, BAHAN BAKAR GAS (BBG), DAN LIQUEFIED PETROLEUM GAS (LPG) SELAIN DI SARANA PENGISIAN BAHAN BAKAR TRANSPORTASI DARAT, LAUT, DAN UDARA	I	60 %	2,4	20%	S: 10 D: 50	23	17	12	10	9	9			
47303	PERDAGANGAN ECERAN MINYAK PELUMAS DI TOKO	I	60 %	2,4	20%	S: 10 D: 50	23	17	12	10	9	9			
47411	PERDAGANGAN ECERAN KOMPUTER DAN PERLENGKAPANNYA	I	60 %	2,4	20%	S: 10 D: 50	23	17	12	10	9	9			
47412	PERDAGANGAN ECERAN PERALATAN VIDEO GAME DAN SEJENISNYA	I	60 %	2,4	20%	S: 10 D: 50	23	17	12	10	9	9			

47413. PERDAGANGAN...

KODE	KLASIFIKASI KEGIATAN	ITBX	Ketentuan Intensitas Pemanfaatan Ruang			Ketentuan Tata Bangunan							Sarana Dan Prasarana Minimum	Ketentuan Teknis	Pedoman Standar Teknis
			KDB (MAX)	KLB (MAX)	KDH (MIN)	GSS (M)	GSB (MIN)								
							AS (M)	KP (M)	KS (M)	LP (M)	LS (M)	L (M)			
47413	PERDAGANGAN ECERAN PIRANTI LUNAK (SOFTWARE)	I	60 %	2,4	20%	S: 10 D: 50	23	17	12	10	9	9			
47414	PERDAGANGAN ECERAN ALAT TELEKOMUNIKASI	I	60 %	2,4	20%	S: 10 D: 50	23	17	12	10	9	9			
47415	PERDAGANGAN ECERAN MESIN KANTOR DI TOKO	I	60 %	2,4	20%	S: 10 D: 50	23	17	12	10	9	9			
47420	PERDAGANGAN ECERAN KHUSUS PERALATAN AUDIO DAN VIDEO DI TOKO	I	60 %	2,4	20%	S: 10 D: 50	23	17	12	10	9	9			
47511	PERDAGANGAN ECERAN TEKSTIL	I	60 %	2,4	20%	S: 10 D: 50	23	17	12	10	9	9			
47512	PERDAGANGAN ECERAN PERLENGKAPAN RUMAH TANGGA DARI TEKSTIL	I	60 %	2,4	20%	S: 10 D: 50	23	17	12	10	9	9			
47513	PERDAGANGAN ECERAN PERLENGKAPAN JAHIT MENJAHIT	I	60 %	2,4	20%	S: 10 D: 50	23	17	12	10	9	9			

47521. PERDAGANGAN...

KODE	KLASIFIKASI KEGIATAN	ITBX	Ketentuan Intensitas Pemanfaatan Ruang			Ketentuan Tata Bangunan							Sarana Dan Prasarana Minimum	Ketentuan Teknis	Pedoman Standar Teknis
			KDB (MAX)	KLB (MAX)	KDH (MIN)	GSS (M)	GSB (MIN)								
							AS (M)	KP (M)	KS (M)	LP (M)	LS (M)	L (M)			
47521	PERDAGANGAN ECERAN BARANG LOGAM UNTUK BAHAN KONSTRUKSI	I	60 %	2,4	20%	S: 10 D: 50	23	17	12	10	9	9			
47522	PERDAGANGAN ECERAN KACA	I	60 %	2,4	20%	S: 10 D: 50	23	17	12	10	9	9			
47523	PERDAGANGAN ECERAN GENTENG, BATU BATA, UBIN DAN SEJENISNYA DARI TANAH LIAT, KAPUR, SEMEN ATAU KACA	I	60 %	2,4	20%	S: 10 D: 50	23	17	12	10	9	9			
47524	PERDAGANGAN ECERAN SEMEN, KAPUR, PASIR DAN BATU	I	60 %	2,4	20%	S: 10 D: 50	23	17	12	10	9	9			
47525	PERDAGANGAN ECERAN BAHAN KONSTRUKSI DARI PORSELEN	I	60 %	2,4	20%	S: 10 D: 50	23	17	12	10	9	9			
47526	PERDAGANGAN ECERAN BAHAN KONSTRUKSI DARI KAYU	I	60 %	2,4	20%	S: 10 D: 50	23	17	12	10	9	9			

47527. PERDAGANGAN...

KODE	KLASIFIKASI KEGIATAN	ITBX	Ketentuan Intensitas Pemanfaatan Ruang			Ketentuan Tata Bangunan							Sarana Dan Prasarana Minimum	Ketentuan Teknis	Pedoman Standar Teknis
			KDB (MAX)	KLB (MAX)	KDH (MIN)	GSS (M)	GSB (MIN)								
							AS (M)	KP (M)	KS (M)	LP (M)	LS (M)	L (M)			
47527	PERDAGANGAN ECERAN CAT, PERNIS DAN LAK	I	60 %	2,4	20%	S: 10 D: 50	23	17	12	10	9	9			
47528	PERDAGANGAN ECERAN BERBAGAI MACAM MATERIAL BANGUNAN	I	60 %	2,4	20%	S: 10 D: 50	23	17	12	10	9	9			
47529	PERDAGANGAN ECERAN BAHAN DAN BARANG KONSTRUKSI LAINNYA	I	60 %	2,4	20%	S: 10 D: 50	23	17	12	10	9	9			
47530	PERDAGANGAN ECERAN KHUSUS KARPET, PERMADANI DAN PENUTUP DINDING DAN LANTAI DI TOKO	I	60 %	2,4	20%	S: 10 D: 50	23	17	12	10	9	9			
47591	PERDAGANGAN ECERAN FURNITUR	I	60 %	2,4	20%	S: 10 D: 50	23	17	12	10	9	9			
47592	PERDAGANGAN ECERAN PERALATAN LISTRIK RUMAH TANGGA DAN PERALATAN PENERANGAN DAN PERLENGKAPANNYA	I	60 %	2,4	20%	S: 10 D: 50	23	17	12	10	9	9			

47593. PERDAGANGAN...

KODE	KLASIFIKASI KEGIATAN	ITBX	Ketentuan Intensitas Pemanfaatan Ruang			Ketentuan Tata Bangunan							Sarana Dan Prasarana Minimum	Ketentuan Teknis	Pedoman Standar Teknis
			KDB (MAX)	KLB (MAX)	KDH (MIN)	GSS (M)	GSB (MIN)								
							AS (M)	KP (M)	KS (M)	LP (M)	LS (M)	L (M)			
47593	PERDAGANGAN ECERAN BARANG PECAH BELAH DAN PERLENGKAPAN DAPUR DARI PLASTIK	I	60 %	2,4	20%	S: 10 D: 50	23	17	12	10	9	9			
47594	PERDAGANGAN ECERAN BARANG PECAH BELAH DAN PERLENGKAPAN DAPUR DARI BATU ATAU TANAH LIAT	I	60 %	2,4	20%	S: 10 D: 50	23	17	12	10	9	9			
47595	PERDAGANGAN ECERAN BARANG PECAH BELAH DAN PERLENGKAPAN DAPUR DARI KAYU, BAMBU ATAU ROTAN	I	60 %	2,4	20%	S: 10 D: 50	23	17	12	10	9	9			
47596	PERDAGANGAN ECERAN BARANG PECAH BELAH DAN PERLENGKAPAN DAPUR BUKAN DARI PLASTIK, BATU, TANAH LIAT, KAYU, BAMBU ATAU ROTAN	I	60 %	2,4	20%	S: 10 D: 50	23	17	12	10	9	9			
47597	PERDAGANGAN ECERAN ALAT MUSIK	I	60 %	2,4	20%	S: 10 D: 50	23	17	12	10	9	9			

47599. PERDAGANGAN...

KODE	KLASIFIKASI KEGIATAN	ITBX	Ketentuan Intensitas Pemanfaatan Ruang			Ketentuan Tata Bangunan							Sarana Dan Prasarana Minimum	Ketentuan Teknis	Pedoman Standar Teknis
			KDB (MAX)	KLB (MAX)	KDH (MIN)	GSS (M)	GSB (MIN)								
							AS (M)	KP (M)	KS (M)	LP (M)	LS (M)	L (M)			
47599	PERDAGANGAN ECERAN PERALATAN DAN PERLENGKAPAN RUMAH TANGGA LAINNYA YTDL	I	60 %	2,4	20%	S: 10 D: 50	23	17	12	10	9	9			
47611	PERDAGANGAN ECERAN ALAT TULIS MENULIS DAN GAMBAR	I	60 %	2,4	20%	S: 10 D: 50	23	17	12	10	9	9			
47612	PERDAGANGAN ECERAN HASIL PENCETAKAN DAN PENERBITAN	I	60 %	2,4	20%	S: 10 D: 50	23	17	12	10	9	9			
47620	PERDAGANGAN ECERAN KHUSUS REKAMAN MUSIK DAN VIDEO DI TOKO	I	60 %	2,4	20%	S: 10 D: 50	23	17	12	10	9	9			
47630	PERDAGANGAN ECERAN KHUSUS PERALATAN OLAHRAGA DI TOKO	I	60 %	2,4	20%	S: 10 D: 50	23	17	12	10	9	9			
47640	PERDAGANGAN ECERAN KHUSUS ALAT PERMAINAN DAN MAINAN ANAK-ANAK DI TOKO	I	60 %	2,4	20%	S: 10 D: 50	23	17	12	10	9	9			

47650. PERDAGANGAN...

KODE	KLASIFIKASI KEGIATAN	ITBX	Ketentuan Intensitas Pemanfaatan Ruang			Ketentuan Tata Bangunan						Sarana Dan Prasarana Minimum	Ketentuan Teknis	Pedoman Standar Teknis	
			KDB (MAX)	KLB (MAX)	KDH (MIN)	GSS (M)	GSB (MIN)								
							AS (M)	KP (M)	KS (M)	LP (M)	LS (M)				L (M)
47650	PERDAGANGAN ECERAN KERTAS, KERTAS KARTON DAN BARANG DARI KERTAS/KARTON	I	60 %	2,4	20%	S: 10 D: 50	23	17	12	10	9	9			
47711	PERDAGANGAN ECERAN PAKAIAN	I	60 %	2,4	20%	S: 10 D: 50	23	17	12	10	9	9			
47712	PERDAGANGAN ECERAN SEPATU, SANDAL DAN ALAS KAKI LAINNYA	I	60 %	2,4	20%	S: 10 D: 50	23	17	12	10	9	9			
47713	PERDAGANGAN ECERAN PELENGKAP PAKAIAN	I	60 %	2,4	20%	S: 10 D: 50	23	17	12	10	9	9			
47714	PERDAGANGAN ECERAN TAS, DOMPET, KOPER, RANSEL DAN SEJENISNYA	I	60 %	2,4	20%	S: 10 D: 50	23	17	12	10	9	9			
47721	PERDAGANGAN ECERAN BARANG DAN OBAT FARMASI UNTUK MANUSIA DI APOTIK	I	60 %	2,4	20%	S: 10 D: 50	23	17	12	10	9	9			

47722. PERDAGANGAN...

KODE	KLASIFIKASI KEGIATAN	ITBX	Ketentuan Intensitas Pemanfaatan Ruang			Ketentuan Tata Bangunan							Sarana Dan Prasarana Minimum	Ketentuan Teknis	Pedoman Standar Teknis
			KDB (MAX)	KLB (MAX)	KDH (MIN)	GSS (M)	GSB (MIN)								
							AS (M)	KP (M)	KS (M)	LP (M)	LS (M)	L (M)			
47722	PERDAGANGAN ECERAN BARANG DAN OBAT FARMASI UNTUK MANUSIA BUKAN DI APOTIK	I	60 %	2,4	20%	S: 10 D: 50	23	17	12	10	9	9			
47723	PERDAGANGAN ECERAN OBAT TRADISIONAL UNTUK MANUSIA	I	60 %	2,4	20%	S: 10 D: 50	23	17	12	10	9	9			
47724	PERDAGANGAN ECERAN KOSMETIK UNTUK MANUSIA	I	60 %	2,4	20%	S: 10 D: 50	23	17	12	10	9	9			
47725	PERDAGANGAN ECERAN ALAT LABORATORIUM, ALAT FARMASI DAN ALAT KESEHATAN UNTUK MANUSIA	I	60 %	2,4	20%	S: 10 D: 50	23	17	12	10	9	9			
47726	PERDAGANGAN ECERAN BARANG DAN OBAT FARMASI UNTUK HEWAN DI APOTIK DAN BUKAN DI APOTIK	I	60 %	2,4	20%	S: 10 D: 50	23	17	12	10	9	9			
47727	PERDAGANGAN ECERAN OBAT TRADISIONAL UNTUK HEWAN	I	60 %	2,4	20%	S: 10 D: 50	23	17	12	10	9	9			

47728. PERDAGANGAN...

KODE	KLASIFIKASI KEGIATAN	ITBX	Ketentuan Intensitas Pemanfaatan Ruang			Ketentuan Tata Bangunan							Sarana Dan Prasarana Minimum	Ketentuan Teknis	Pedoman Standar Teknis
			KDB (MAX)	KLB (MAX)	KDH (MIN)	GSS (M)	GSB (MIN)								
							AS (M)	KP (M)	KS (M)	LP (M)	LS (M)	L (M)			
47728	PERDAGANGAN ECERAN KOSMETIK UNTUK HEWAN	I	60 %	2,4	20%	S: 10 D: 50	23	17	12	10	9	9			
47729	PERDAGANGAN ECERAN KHUSUS BARANG DAN OBAT FARMASI,ALAT KEDOKTERAN, PARFUM DAN KOSMETIK LAINNYA	I	60 %	2,4	20%	S: 10 D: 50	23	17	12	10	9	9			
47731	PERDAGANGAN ECERAN ALAT FOTOGRAFI DAN PERLENGKAPANNYA	I	60 %	2,4	20%	S: 10 D: 50	23	17	12	10	9	9			
47732	PERDAGANGAN ECERAN ALAT OPTIK DAN PERLENGKAPANNYA	I	60 %	2,4	20%	S: 10 D: 50	23	17	12	10	9	9			
47733	PERDAGANGAN ECERAN KACA MATA	I	60 %	2,4	20%	S: 10 D: 50	23	17	12	10	9	9			
47734	PERDAGANGAN ECERAN JAM	I	60 %	2,4	20%	S: 10 D: 50	23	17	12	10	9	9			
47735	PERDAGANGAN ECERAN BARANG PERHIASAN	I	60 %	2,4	20%	S: 10 D: 50	23	17	12	10	9	9			

47736. PERDAGANGAN...

KODE	KLASIFIKASI KEGIATAN	ITBX	Ketentuan Intensitas Pemanfaatan Ruang			Ketentuan Tata Bangunan							Sarana Dan Prasarana Minimum	Ketentuan Teknis	Pedoman Standar Teknis
			KDB (MAX)	KLB (MAX)	KDH (MIN)	GSS (M)	GSB (MIN)								
							AS (M)	KP (M)	KS (M)	LP (M)	LS (M)	L (M)			
47736	PERDAGANGAN ECERAN PERLENGKAPAN PENGENDARA KENDARAAN BERMOTOR	I	60 %	2,4	20%	S: 10 D: 50	23	17	12	10	9	9			
47737	PERDAGANGAN ECERAN PEMBUNGKUS DARI PLASTIK	I	60 %	2,4	20%	S: 10 D: 50	23	17	12	10	9	9			
47739	PERDAGANGAN ECERAN KHUSUS BARANG BARU LAINNYA YTDL	I	60 %	2,4	20%	S: 10 D: 50	23	17	12	10	9	9			
47741	PERDAGANGAN ECERAN BARANG BEKAS PERLENGKAPAN RUMAH TANGGA	I	60 %	2,4	20%	S: 10 D: 50	23	17	12	10	9	9			
47742	PERDAGANGAN ECERAN PAKAIAN, ALAS KAKI DAN PELENGKAP PAKAIAN BEKAS	I	60 %	2,4	20%	S: 10 D: 50	23	17	12	10	9	9			
47743	PERDAGANGAN ECERAN BARANG PERLENGKAPAN PRIBADI BEKAS	I	60 %	2,4	20%	S: 10 D: 50	23	17	12	10	9	9			

47744. PERDAGANGAN...

KODE	KLASIFIKASI KEGIATAN	ITBX	Ketentuan Intensitas Pemanfaatan Ruang			Ketentuan Tata Bangunan						Sarana Dan Prasarana Minimum	Ketentuan Teknis	Pedoman Standar Teknis	
			KDB (MAX)	KLB (MAX)	KDH (MIN)	GSS (M)	GSB (MIN)								
							AS (M)	KP (M)	KS (M)	LP (M)	LS (M)				L (M)
47744	PERDAGANGAN ECERAN BARANG LISTRIK DAN ELEKTRONIK BEKAS	I	60 %	2,4	20%	S: 10 D: 50	23	17	12	10	9	9			
47745	PERDAGANGAN ECERAN BAHAN KONSTRUKSI DAN SANITASI BEKAS	I	60 %	2,4	20%	S: 10 D: 50	23	17	12	10	9	9			
47746	PERDAGANGAN ECERAN BARANG ANTIK	I	60 %	2,4	20%	S: 10 D: 50	23	17	12	10	9	9			
47749	PERDAGANGAN ECERAN BARANG BEKAS LAINNYA	I	60 %	2,4	20%	S: 10 D: 50	23	17	12	10	9	9			
47751	PERDAGANGAN ECERAN HEWAN PIARAAN (PET ANIMALS)	I	60 %	2,4	20%	S: 10 D: 50	23	17	12	10	9	9			
47752	PERDAGANGAN ECERAN HEWAN TERNAK	I	60 %	2,4	20%	S: 10 D: 50	23	17	12	10	9	9			
47753	PERDAGANGAN ECERAN IKAN HIAS	I	60 %	2,4	20%	S: 10 D: 50	23	17	12	10	9	9			

47754. PERDAGANGAN...

KODE	KLASIFIKASI KEGIATAN	ITBX	Ketentuan Intensitas Pemanfaatan Ruang			Ketentuan Tata Bangunan							Sarana Dan Prasarana Minimum	Ketentuan Teknis	Pedoman Standar Teknis
			KDB (MAX)	KLB (MAX)	KDH (MIN)	GSS (M)	GSB (MIN)								
							AS (M)	KP (M)	KS (M)	LP (M)	LS (M)	L (M)			
47754	PERDAGANGAN ECERAN PAKAN TERNAK/UNGGAS/IKAN DAN HEWAN PIARAAN	I	60 %	2,4	20%	S: 10 D: 50	23	17	12	10	9	9			
47761	PERDAGANGAN ECERAN BUNGA POTONG/FLORIST	I	60 %	2,4	20%	S: 10 D: 50	23	17	12	10	9	9			
47762	PERDAGANGAN ECERAN TANAMAN DAN BIBIT TANAMAN	I	60 %	2,4	20%	S: 10 D: 50	23	17	12	10	9	9			
47763	PERDAGANGAN ECERAN PUPUK DAN PEMBERANTAS HAMA	I	60 %	2,4	20%	S: 10 D: 50	23	17	12	10	9	9			
47764	PERDAGANGAN ECERAN PERLENGKAPAN DAN MEDIA TANAMAN HIAS	I	60 %	2,4	20%	S: 10 D: 50	23	17	12	10	9	9			
47771	PERDAGANGAN ECERAN MINYAK TANAH	I	60 %	2,4	20%	S: 10 D: 50	23	17	12	10	9	9			
47772	PERDAGANGAN ECERAN GAS ELPIJI	I	60 %	2,4	20%	S: 10 D: 50	23	17	12	10	9	9			

47773. PERDAGANGAN...

KODE	KLASIFIKASI KEGIATAN	ITBX	Ketentuan Intensitas Pemanfaatan Ruang			Ketentuan Tata Bangunan							Sarana Dan Prasarana Minimum	Ketentuan Teknis	Pedoman Standar Teknis
			KDB (MAX)	KLB (MAX)	KDH (MIN)	GSS (M)	GSB (MIN)								
							AS (M)	KP (M)	KS (M)	LP (M)	LS (M)	L (M)			
47773	PERDAGANGAN ECERAN BAHAN KIMIA	I	60 %	2,4	20%	S: 10 D: 50	23	17	12	10	9	9			
47774	PERDAGANGAN ECERAN AROMATIK/PENYEGAR (MINYAK ATSIRI)	I	60 %	2,4	20%	S: 10 D: 50	23	17	12	10	9	9			
47779	PERDAGANGAN ECERAN BAHAN KIMIA, DAN AROMATIK/PENYEGAR (MINYAK ATSIRI), DAN BAHAN BAKAR BUKAN BAHAN BAKAR UNTUK KENDARAAN BERMOTOR LAINNNYA	I	60 %	2,4	20%	S: 10 D: 50	23	17	12	10	9	9			
47781	PERDAGANGAN ECERAN BARANG KERAJINAN DARI KAYU, BAMBU, ROTAN, PANDAN, RUMPUT DAN SEJENISNYA	I	60 %	2,4	20%	S: 10 D: 50	23	17	12	10	9	9			
47782	PERDAGANGAN ECERAN BARANG KERAJINAN DARI KULIT, TULANG, TANDUK, GADING, BULU DAN BINATANG/HEWAN YANG DIAWETKAN	I	60 %	2,4	20%	S: 10 D: 50	23	17	12	10	9	9			

47783. PERDAGANGAN...

KODE	KLASIFIKASI KEGIATAN	ITBX	Ketentuan Intensitas Pemanfaatan Ruang			Ketentuan Tata Bangunan							Sarana Dan Prasarana Minimum	Ketentuan Teknis	Pedoman Standar Teknis
			KDB (MAX)	KLB (MAX)	KDH (MIN)	GSS (M)	GSB (MIN)								
							AS (M)	KP (M)	KS (M)	LP (M)	LS (M)	L (M)			
47783	PERDAGANGAN ECERAN BARANG KERAJINAN DARI LOGAM	I	60 %	2,4	20%	S: 10 D: 50	23	17	12	10	9	9			
47784	PERDAGANGAN ECERAN BARANG KERAJINAN DARI KERAMIK	I	60 %	2,4	20%	S: 10 D: 50	23	17	12	10	9	9			
47785	PERDAGANGAN ECERAN LUKISAN	I	60 %	2,4	20%	S: 10 D: 50	23	17	12	10	9	9			
47789	PERDAGANGAN ECERAN BARANG KERAJINAN DAN LUKISAN LAINNYA	I	60 %	2,4	20%	S: 10 D: 50	23	17	12	10	9	9			
47791	PERDAGANGAN ECERAN MESIN PERTANIAN DAN PERLENGKAPANNYA	I	60 %	2,4	20%	S: 10 D: 50	23	17	12	10	9	9			
47792	PERDAGANGAN ECERAN MESIN JAHIT DAN PERLENGKAPANNYA	I	60 %	2,4	20%	S: 10 D: 50	23	17	12	10	9	9			
47793	PERDAGANGAN ECERAN MESIN LAINNYA DAN PERLENGKAPANNYA	I	60 %	2,4	20%	S: 10 D: 50	23	17	12	10	9	9			

47794. PERDAGANGAN...

KODE	KLASIFIKASI KEGIATAN	ITBX	Ketentuan Intensitas Pemanfaatan Ruang			Ketentuan Tata Bangunan							Sarana Dan Prasarana Minimum	Ketentuan Teknis	Pedoman Standar Teknis
			KDB (MAX)	KLB (MAX)	KDH (MIN)	GSS (M)	GSB (MIN)								
							AS (M)	KP (M)	KS (M)	LP (M)	LS (M)	L (M)			
47794	PERDAGANGAN ECERAN ALAT TRANSPORTASI DARAT TIDAK BERMOTOR DAN PERLENGKAPANNYA	I	60 %	2,4	20%	S: 10 D: 50	23	17	12	10	9	9			
47795	PERDAGANGAN ECERAN ALAT TRANSPORTASI AIR DAN PERLENGKAPANNYA	I	60 %	2,4	20%	S: 10 D: 50	23	17	12	10	9	9			
47796	PERDAGANGAN ECERAN ALAT-ALAT PERTANIAN	I	60 %	2,4	20%	S: 10 D: 50	23	17	12	10	9	9			
47797	PERDAGANGAN ECERAN ALAT-ALAT PERTUKANGAN	I	60 %	2,4	20%	S: 10 D: 50	23	17	12	10	9	9			
47811	PERDAGANGAN ECERAN KAKI LIMA DAN LOS PASAR KOMODITI PADI DAN PALAWIJA	I	60 %	2,4	20%	S: 10 D: 50	23	17	12	10	9	9			
47812	PERDAGANGAN ECERAN KAKI LIMA DAN LOS PASAR KOMODITI BUAH-BUAHAN	I	60 %	2,4	20%	S: 10 D: 50	23	17	12	10	9	9			

47813. PERDAGANGAN...

KODE	KLASIFIKASI KEGIATAN	ITBX	Ketentuan Intensitas Pemanfaatan Ruang			Ketentuan Tata Bangunan							Sarana Dan Prasarana Minimum	Ketentuan Teknis	Pedoman Standar Teknis
			KDB (MAX)	KLB (MAX)	KDH (MIN)	GSS (M)	GSB (MIN)								
							AS (M)	KP (M)	KS (M)	LP (M)	LS (M)	L (M)			
47813	PERDAGANGAN ECERAN KAKI LIMA DAN LOS PASAR KOMODITI SAYUR-SAYURAN	I	60 %	2,4	20%	S: 10 D: 50	23	17	12	10	9	9			
47814	PERDAGANGAN ECERAN KAKI LIMA DAN LOS PASAR KOMODITI HASIL PETERNAKAN	I	60 %	2,4	20%	S: 10 D: 50	23	17	12	10	9	9			
47815	PERDAGANGAN ECERAN KAKI LIMA DAN LOS PASAR KOMODITI HASIL PERIKANAN	I	60 %	2,4	20%	S: 10 D: 50	23	17	12	10	9	9			
47816	PERDAGANGAN ECERAN KAKI LIMA DAN LOS PASAR KOMODITI HASIL KEHUTANAN DAN PERBURUAN	I	60 %	2,4	20%	S: 10 D: 50	23	17	12	10	9	9			
47819	PERDAGANGAN ECERAN KAKI LIMA DAN LOS PASAR KOMODITI TANAMAN HIAS DAN HASIL PERTANIAN LAINNYA	I	60 %	2,4	20%	S: 10 D: 50	23	17	12	10	9	9			

47821. PERDAGANGAN...

KODE	KLASIFIKASI KEGIATAN	ITBX	Ketentuan Intensitas Pemanfaatan Ruang			Ketentuan Tata Bangunan							Sarana Dan Prasarana Minimum	Ketentuan Teknis	Pedoman Standar Teknis
			KDB (MAX)	KLB (MAX)	KDH (MIN)	GSS (M)	GSB (MIN)								
							AS (M)	KP (M)	KS (M)	LP (M)	LS (M)	L (M)			
47821	PERDAGANGAN ECERAN KAKI LIMA DAN LOS PASAR BERAS	I	60 %	2,4	20%	S: 10 D: 50	23	17	12	10	9	9			
47822	PERDAGANGAN ECERAN KAKI LIMA DAN LOS PASAR ROTI, KUE KERING, KUE BASAH DAN SEJENISNYA	I	60 %	2,4	20%	S: 10 D: 50	23	17	12	10	9	9			
47823	PERDAGANGAN ECERAN KAKI LIMA DAN LOS PASAR KOPI, GULA PASIR, GULA MERAH DAN SEJENISNYA	I	60 %	2,4	20%	S: 10 D: 50	23	17	12	10	9	9			
47824	PERDAGANGAN ECERAN KAKI LIMA DAN LOS PASAR TAHU, TEMPE, TAUCO DAN ONCOM	I	60 %	2,4	20%	S: 10 D: 50	23	17	12	10	9	9			
47825	PERDAGANGAN ECERAN KAKI LIMA DAN LOS PASAR DAGING OLAHAN DAN IKAN OLAHAN	I	60 %	2,4	20%	S: 10 D: 50	23	17	12	10	9	9			
47826	PERDAGANGAN ECERAN KAKI LIMA DAN LOS PASAR MINUMAN	I	60 %	2,4	20%	S: 10 D: 50	23	17	12	10	9	9			

47827. PERDAGANGAN...

KODE	KLASIFIKASI KEGIATAN	ITBX	Ketentuan Intensitas Pemanfaatan Ruang			Ketentuan Tata Bangunan							Sarana Dan Prasarana Minimum	Ketentuan Teknis	Pedoman Standar Teknis
			KDB (MAX)	KLB (MAX)	KDH (MIN)	GSS (M)	GSB (MIN)								
							AS (M)	KP (M)	KS (M)	LP (M)	LS (M)	L (M)			
47827	PERDAGANGAN ECERAN KAKI LIMA DAN LOS PASAR ROKOK DAN TEMBAKAU	I	60 %	2,4	20%	S: 10 D: 50	23	17	12	10	9	9			
47828	PERDAGANGAN ECERAN KAKI LIMA DAN LOS PASAR PAKAN TERNAK, PAKAN UNGGAS DAN PAKAN IKAN	I	60 %	2,4	20%	S: 10 D: 50	23	17	12	10	9	9			
47829	PERDAGANGAN ECERAN KAKI LIMA DAN LOS PASAR KOMODITI MAKANAN DAN MINUMAN YTDL	I	60 %	2,4	20%	S: 10 D: 50	23	17	12	10	9	9			
47831	PERDAGANGAN ECERAN KAKI LIMA DAN LOS PASAR TEKSTIL	I	60 %	2,4	20%	S: 10 D: 50	23	17	12	10	9	9			
47832	PERDAGANGAN ECERAN KAKI LIMA DAN LOS PASAR PAKAIAN	I	60 %	2,4	20%	S: 10 D: 50	23	17	12	10	9	9			
47833	PERDAGANGAN ECERAN KAKI LIMA DAN LOS PASAR SEPATU, SANDAL DAN ALAS KAKI LAINNYA	I	60 %	2,4	20%	S: 10 D: 50	23	17	12	10	9	9			

47834. PERDAGANGAN...

KODE	KLASIFIKASI KEGIATAN	ITBX	Ketentuan Intensitas Pemanfaatan Ruang			Ketentuan Tata Bangunan							Sarana Dan Prasarana Minimum	Ketentuan Teknis	Pedoman Standar Teknis
			KDB (MAX)	KLB (MAX)	KDH (MIN)	GSS (M)	GSB (MIN)								
							AS (M)	KP (M)	KS (M)	LP (M)	LS (M)	L (M)			
47834	PERDAGANGAN ECERAN KAKI LIMA DAN LOS PASAR PELENGKAP PAKAIAN DAN BENANG	I	60 %	2,4	20%	S: 10 D: 50	23	17	12	10	9	9			
47841	PERDAGANGAN ECERAN KAKI LIMA DAN LOS PASAR BAHAN KIMIA	I	60 %	2,4	20%	S: 10 D: 50	23	17	12	10	9	9			
47842	PERDAGANGAN ECERAN KAKI LIMA DAN LOS PASAR FARMASI	I	60 %	2,4	20%	S: 10 D: 50	23	17	12	10	9	9			
47843	PERDAGANGAN ECERAN KAKI LIMA DAN LOS PASAR OBAT TRADISIONAL	I	60 %	2,4	20%	S: 10 D: 50	23	17	12	10	9	9			
47844	PERDAGANGAN ECERAN KAKI LIMA DAN LOS PASAR KOSMETIK	I	60 %	2,4	20%	S: 10 D: 50	23	17	12	10	9	9			
47845	PERDAGANGAN ECERAN KAKI LIMA DAN LOS PASAR PUPUK DAN PEMBERANTAS HAMA	I	60 %	2,4	20%	S: 10 D: 50	23	17	12	10	9	9			

47846. PERDAGANGAN...

KODE	KLASIFIKASI KEGIATAN	ITBX	Ketentuan Intensitas Pemanfaatan Ruang			Ketentuan Tata Bangunan						Sarana Dan Prasarana Minimum	Ketentuan Teknis	Pedoman Standar Teknis	
			KDB (MAX)	KLB (MAX)	KDH (MIN)	GSS (M)	GSB (MIN)								
							AS (M)	KP (M)	KS (M)	LP (M)	LS (M)				L (M)
47846	PERDAGANGAN ECERAN KAKI LIMA DAN LOS PASAR AROMATIK/PENYEGAR (MINYAK ATSIRI)	I	60 %	2,4	20%	S: 10 D: 50	23	17	12	10	9	9			
47849	PERDAGANGAN ECERAN KAKI LIMA DAN LOS PASAR BAHAN KIMIA, FARMASI, KOSMETIK DAN ALAT LABORATORIUM DAN YBDI YTDL	I	60 %	2,4	20%	S: 10 D: 50	23	17	12	10	9	9			
47851	PERDAGANGAN ECERAN KAKI LIMA DAN LOS PASAR KACA MATA	I	60 %	2,4	20%	S: 10 D: 50	23	17	12	10	9	9			
47852	PERDAGANGAN ECERAN KAKI LIMA DAN LOS PASAR BARANG PERHIASAN	I	60 %	2,4	20%	S: 10 D: 50	23	17	12	10	9	9			
47853	PERDAGANGAN ECERAN KAKI LIMA DAN LOS PASAR JAM	I	60 %	2,4	20%	S: 10 D: 50	23	17	12	10	9	9			

47854. PERDAGANGAN...

KODE	KLASIFIKASI KEGIATAN	ITBX	Ketentuan Intensitas Pemanfaatan Ruang			Ketentuan Tata Bangunan						Sarana Dan Prasarana Minimum	Ketentuan Teknis	Pedoman Standar Teknis	
			KDB (MAX)	KLB (MAX)	KDH (MIN)	GSS (M)	GSB (MIN)								
							AS (M)	KP (M)	KS (M)	LP (M)	LS (M)				L (M)
47854	PERDAGANGAN ECERAN KAKI LIMA DAN LOS PASAR TAS, DOMPET, KOPER, RANSEL DAN SEJENISNYA	I	60 %	2,4	20%	S: 10 D: 50	23	17	12	10	9	9			
47855	PERDAGANGAN ECERAN KAKI LIMA DAN LOS PASAR PERLENGKAPAN PENGENDARA SEPEDA MOTOR	I	60 %	2,4	20%	S: 10 D: 50	23	17	12	10	9	9			
47859	PERDAGANGAN ECERAN KAKI LIMA DAN LOS PASAR BARANG KEPERLUAN PRIBADI LAINNYA	I	60 %	2,4	20%	S: 10 D: 50	23	17	12	10	9	9			
47861	PERDAGANGAN ECERAN KAKI LIMA DAN LOS PASAR BARANG ELEKTRONIK	I	60 %	2,4	20%	S: 10 D: 50	23	17	12	10	9	9			
47862	PERDAGANGAN ECERAN KAKI LIMA DAN LOS PASAR ALAT DAN PERLENGKAPAN LISTRIK	I	60 %	2,4	20%	S: 10 D: 50	23	17	12	10	9	9			

47863. PERDAGANGAN...

KODE	KLASIFIKASI KEGIATAN	ITBX	Ketentuan Intensitas Pemanfaatan Ruang			Ketentuan Tata Bangunan						Sarana Dan Prasarana Minimum	Ketentuan Teknis	Pedoman Standar Teknis	
			KDB (MAX)	KLB (MAX)	KDH (MIN)	GSS (M)	GSB (MIN)								
							AS (M)	KP (M)	KS (M)	LP (M)	LS (M)				L (M)
47863	PERDAGANGAN ECERAN KAKI LIMA DAN LOS PASAR BARANG PECAH BELAH DAN PERLENGKAPAN DAPUR DARI PLASTIK/MELAMIN	I	60 %	2,4	20%	S: 10 D: 50	23	17	12	10	9	9			
47864	PERDAGANGAN ECERAN KAKI LIMA DAN LOS PASAR BARANG PECAH BELAH DAN PERLENGKAPAN DAPUR DARI BATU ATAU TANAH LIAT	I	60 %	2,4	20%	S: 10 D: 50	23	17	12	10	9	9			
47865	PERDAGANGAN ECERAN KAKI LIMA DAN LOS PASAR BARANG DAN PERLENGKAPAN DAPUR DARI KAYU, BAMBU ATAU ROTAN	I	60 %	2,4	20%	S: 10 D: 50	23	17	12	10	9	9			
47866	PERDAGANGAN ECERAN KAKI LIMA DAN LOS PASAR BARANG PECAH BELAH DAN PERLENGKAPAN DAPUR BUKAN DARI PLASTIK, BATU, TANAH LIAT, KAYU, BAMBU ATAU ROTAN	I	60 %	2,4	20%	S: 10 D: 50	23	17	12	10	9	9			

47867. PERDAGANGAN...

KODE	KLASIFIKASI KEGIATAN	ITBX	Ketentuan Intensitas Pemanfaatan Ruang			Ketentuan Tata Bangunan						Sarana Dan Prasarana Minimum	Ketentuan Teknis	Pedoman Standar Teknis	
			KDB (MAX)	KLB (MAX)	KDH (MIN)	GSS (M)	GSB (MIN)								
							AS (M)	KP (M)	KS (M)	LP (M)	LS (M)				L (M)
47867	PERDAGANGAN ECERAN KAKI LIMA DAN LOS PASAR ALAT KEBERSIHAN	I	60 %	2,4	20%	S: 10 D: 50	23	17	12	10	9	9			
47869	PERDAGANGAN ECERAN KAKI LIMA DAN LOS PASAR PERLENGKAPAN RUMAH TANGGA LAINNYA	I	60 %	2,4	20%	S: 10 D: 50	23	17	12	10	9	9			
47871	PERDAGANGAN ECERAN KAKI LIMA DAN LOS PASAR KERTAS, KARTON DAN BARANG DARI KERTAS	I	60 %	2,4	20%	S: 10 D: 50	23	17	12	10	9	9			
47872	PERDAGANGAN ECERAN KAKI LIMA DAN LOS PASAR ALAT TULIS MENULIS DAN GAMBAR	I	60 %	2,4	20%	S: 10 D: 50	23	17	12	10	9	9			
47873	PERDAGANGAN ECERAN KAKI LIMA DAN LOS PASAR HASIL PENCETAKAN DAN PENERBITAN	I	60 %	2,4	20%	S: 10 D: 50	23	17	12	10	9	9			

47874. PERDAGANGAN...

KODE	KLASIFIKASI KEGIATAN	ITBX	Ketentuan Intensitas Pemanfaatan Ruang			Ketentuan Tata Bangunan							Sarana Dan Prasarana Minimum	Ketentuan Teknis	Pedoman Standar Teknis
			KDB (MAX)	KLB (MAX)	KDH (MIN)	GSS (M)	GSB (MIN)								
							AS (M)	KP (M)	KS (M)	LP (M)	LS (M)	L (M)			
47874	PERDAGANGAN ECERAN KAKI LIMA DAN LOS PASAR ALAT OLAHRAGA DAN ALAT MUSIK	I	60 %	2,4	20%	S: 10 D: 50	23	17	12	10	9	9			
47875	PERDAGANGAN ECERAN KAKI LIMA DAN LOS PASAR ALAT FOTOGRAFI, ALAT OPTIK DAN PERLENGKAPANNYA	I	60 %	2,4	20%	S: 10 D: 50	23	17	12	10	9	9			
47876	PERDAGANGAN ECERAN KAKI LIMA DAN LOS PASAR MESIN KANTOR	I	60 %	2,4	20%	S: 10 D: 50	23	17	12	10	9	9			
47877	PERDAGANGAN ECERAN KAKI LIMA DAN LOS PASAR PERALATAN TELEKOMUNIKASI	I	60 %	2,4	20%	S: 10 D: 50	23	17	12	10	9	9			
47879	PERDAGANGAN ECERAN KAKI LIMA DAN LOS PASAR CAMPURAN KERTAS, KARTON, BARANG DARI KERTAS, ALAT TULIS-MENULIS, ALAT GAMBAR, HASIL PENCETAKAN, PENERBITAN DAN LAINNYA	I	60 %	2,4	20%	S: 10 D: 50	23	17	12	10	9	9			

47881. PERDAGANGAN...

KODE	KLASIFIKASI KEGIATAN	ITBX	Ketentuan Intensitas Pemanfaatan Ruang			Ketentuan Tata Bangunan							Sarana Dan Prasarana Minimum	Ketentuan Teknis	Pedoman Standar Teknis
			KDB (MAX)	KLB (MAX)	KDH (MIN)	GSS (M)	GSB (MIN)								
							AS (M)	KP (M)	KS (M)	LP (M)	LS (M)	L (M)			
47881	PERDAGANGAN ECERAN KAKI LIMA DAN LOS PASAR BARANG KERAJINAN	I	60 %	2,4	20%	S: 10 D: 50	23	17	12	10	9	9			
47882	PERDAGANGAN ECERAN KAKI LIMA DAN LOS PASAR MAINAN ANAK-ANAK	I	60 %	2,4	20%	S: 10 D: 50	23	17	12	10	9	9			
47883	PERDAGANGAN ECERAN KAKI LIMA DAN LOS PASAR LUKISAN	I	60 %	2,4	20%	S: 10 D: 50	23	17	12	10	9	9			
47891	PERDAGANGAN ECERAN KAKI LIMA DAN LOS PASAR HEWAN HIDUP	I	60 %	2,4	20%	S: 10 D: 50	23	17	12	10	9	9			
47892	PERDAGANGAN ECERAN KAKI LIMA DAN LOS PASAR BAHAN BAKAR MINYAK, GAS, MINYAK PELUMAS DAN BAHAN BAKAR LAINNYA	I	60 %	2,4	20%	S: 10 D: 50	23	17	12	10	9	9			
47893	PERDAGANGAN ECERAN KAKI LIMA DAN LOS PASAR BARANG ANTIK	I	60 %	2,4	20%	S: 10 D: 50	23	17	12	10	9	9			

47894. PERDAGANGAN...

KODE	KLASIFIKASI KEGIATAN	ITBX	Ketentuan Intensitas Pemanfaatan Ruang			Ketentuan Tata Bangunan							Sarana Dan Prasarana Minimum	Ketentuan Teknis	Pedoman Standar Teknis
			KDB (MAX)	KLB (MAX)	KDH (MIN)	GSS (M)	GSB (MIN)								
							AS (M)	KP (M)	KS (M)	LP (M)	LS (M)	L (M)			
47894	PERDAGANGAN ECERAN KAKI LIMA DAN LOS PASAR BARANG BEKAS PERLENGKAPAN RUMAH TANGGA	I	60 %	2,4	20%	S: 10 D: 50	23	17	12	10	9	9			
47895	PERDAGANGAN ECERAN KAKI LIMA DAN LOS PASAR PAKAIAN, ALAS KAKI, PERLENGKAPAN PAKAIAN DAN BARANG PERLENGKAPAN PRIBADI BEKAS	I	60 %	2,4	20%	S: 10 D: 50	23	17	12	10	9	9			
47896	PERDAGANGAN ECERAN KAKI LIMA DAN LOS PASAR BARANG LISTRIK DAN ELEKTRONIK BEKAS	I	60 %	2,4	20%	S: 10 D: 50	23	17	12	10	9	9			
47897	PERDAGANGAN ECERAN KAKI LIMA DAN LOS PASAR BARANG BEKAS CAMPURAN	I	60 %	2,4	20%	S: 10 D: 50	23	17	12	10	9	9			
47899	PERDAGANGAN ECERAN KAKI LIMA DAN LOS PASAR BARANG LAINNYA	I	60 %	2,4	20%	S: 10 D: 50	23	17	12	10	9	9			

47911. PERDAGANGAN...

KODE	KLASIFIKASI KEGIATAN	ITBX	Ketentuan Intensitas Pemanfaatan Ruang			Ketentuan Tata Bangunan						Sarana Dan Prasarana Minimum	Ketentuan Teknis	Pedoman Standar Teknis	
			KDB (MAX)	KLB (MAX)	KDH (MIN)	GSS (M)	GSB (MIN)								
							AS (M)	KP (M)	KS (M)	LP (M)	LS (M)				L (M)
47911	PERDAGANGAN ECERAN MELALUI MEDIA UNTUK KOMODITI MAKANAN, MINUMAN, TEMBAKAU, KIMIA, FARMASI, KOSMETIK DAN ALAT LABORATORIUM	I	60 %	2,4	20%	S: 10 D: 50	23	17	12	10	9	9			
47912	PERDAGANGAN ECERAN MELALUI MEDIA UNTUK KOMODITI TEKSTIL, PAKAIAN, ALAS KAKI DAN BARANG KEPERLUAN PRIBADI	I	60 %	2,4	20%	S: 10 D: 50	23	17	12	10	9	9			
47913	PERDAGANGAN ECERAN MELALUI MEDIA UNTUK BARANG PERLENGKAPAN RUMAH TANGGA DAN PERLENGKAPAN DAPUR	I	60 %	2,4	20%	S: 10 D: 50	23	17	12	10	9	9			
47914	PERDAGANGAN ECERAN MELALUI MEDIA UNTUK BARANG CAMPURAN SEBAGAIMANA TERSEBUT DALAM 47911 S.D. 47913	I	60 %	2,4	20%	S: 10 D: 50	23	17	12	10	9	9			

47919. PERDAGANGAN...

KODE	KLASIFIKASI KEGIATAN	ITBX	Ketentuan Intensitas Pemanfaatan Ruang			Ketentuan Tata Bangunan						Sarana Dan Prasarana Minimum	Ketentuan Teknis	Pedoman Standar Teknis	
			KDB (MAX)	KLB (MAX)	KDH (MIN)	GSS (M)	GSB (MIN)								
							AS (M)	KP (M)	KS (M)	LP (M)	LS (M)				L (M)
47919	PERDAGANGAN ECERAN MELALUI MEDIA UNTUK BERBAGAI MACAM BARANG LAINNYA	I	60 %	2,4	20%	S: 10 D: 50	23	17	12	10	9	9			
47920	PERDAGANGAN ECERAN ATAS DASAR BALAS JASA (FEE) ATAU KONTRAK	I	60 %	2,4	20%	S: 10 D: 50	23	17	12	10	9	9			
47991	PERDAGANGAN ECERAN KELILING KOMODITI MAKANAN DARI HASIL PERTANIAN	I	60 %	2,4	20%	S: 10 D: 50	23	17	12	10	9	9			
47992	PERDAGANGAN ECERAN KELILING KOMODITI MAKANAN, MINUMAN ATAU TEMBAKAU HASIL INDUSTRI PENGOLAHAN	I	60 %	2,4	20%	S: 10 D: 50	23	17	12	10	9	9			
47993	PERDAGANGAN ECERAN KELILING BAHAN KIMIA, FARMASI, KOSMETIK DAN ALAT LABORATORIUM	I	60 %	2,4	20%	S: 10 D: 50	23	17	12	10	9	9			

47994. PERDAGANGAN...

KODE	KLASIFIKASI KEGIATAN	ITBX	Ketentuan Intensitas Pemanfaatan Ruang			Ketentuan Tata Bangunan						Sarana Dan Prasarana Minimum	Ketentuan Teknis	Pedoman Standar Teknis	
			KDB (MAX)	KLB (MAX)	KDH (MIN)	GSS (M)	GSB (MIN)								
							AS (M)	KP (M)	KS (M)	LP (M)	LS (M)				L (M)
47994	PERDAGANGAN ECERAN KELILING TEKSTIL, PAKAIAN, ALAS KAKI DAN BARANG KEPERLUAN PRIBADI	I	60 %	2,4	20%	S: 10 D: 50	23	17	12	10	9	9			
47995	PERDAGANGAN ECERAN KELILING PERLENGKAPAN RUMAH TANGGA DAN PERLENGKAPAN DAPUR	I	60 %	2,4	20%	S: 10 D: 50	23	17	12	10	9	9			
47996	PERDAGANGAN ECERAN KELILING BAHAN BAKAR DAN MINYAK PELUMAS	I	60 %	2,4	20%	S: 10 D: 50	23	17	12	10	9	9			
47997	PERDAGANGAN ECERAN KELILING KERTAS, BARANG DARI KERTAS, ALAT TULIS, BARANG CETAKAN, ALAT OLAHRAGA, ALAT MUSIK, ALAT FOTOGRAFI DAN KOMPUTER	I	60 %	2,4	20%	S: 10 D: 50	23	17	12	10	9	9			

47998. PERDAGANGAN...

KODE	KLASIFIKASI KEGIATAN	ITBX	Ketentuan Intensitas Pemanfaatan Ruang			Ketentuan Tata Bangunan							Sarana Dan Prasarana Minimum	Ketentuan Teknis	Pedoman Standar Teknis
			KDB (MAX)	KLB (MAX)	KDH (MIN)	GSS (M)	GSB (MIN)								
							AS (M)	KP (M)	KS (M)	LP (M)	LS (M)	L (M)			
47998	PERDAGANGAN ECERAN KELILING BARANG KERAJINAN, MAINAN ANAK-ANAK DAN LUKISAN	I	60 %	2,4	20%	S: 10 D: 50	23	17	12	10	9	9			
47999	PERDAGANGAN ECERAN BUKAN DI TOKO, KIOS, KAKI LIMA DAN LOS PASAR LAINNYA YTDL	I	60 %	2,4	20%	S: 10 D: 50	23	17	12	10	9	9			
49211	ANGKUTAN BUS ANTARKOTA ANTARPROVINSI (AKAP)	I	60 %	2,4	20%	S: 10 D: 50	23	17	12	10	9	9	<ul style="list-style-type: none"> • Dilengkapi PJU dan Rambu Lalu Lintas • Penyediaan Tempat Sampah Sementara • Tersedia Jaringan Listrik, Air Bersih, Jaringan Telekomunikasi 		
49212	ANGKUTAN BUS PERBATASAN	I	60 %	2,4	20%	S: 10 D: 50	23	17	12	10	9	9			
49213	ANGKUTAN BUS ANTARKOTA DALAM PROVINSI (AKDP)	I	60 %	2,4	20%	S: 10 D: 50	23	17	12	10	9	9			
49214	ANGKUTAN BUS KOTA	I	60 %	2,4	20%	S: 10 D: 50	23	17	12	10	9	9			
49216	ANGKUTAN BUS KHUSUS	I	60 %	2,4	20%	S: 10 D: 50	23	17	12	10	9	9			

KODE	KLASIFIKASI KEGIATAN	ITBX	Ketentuan Intensitas Pemanfaatan Ruang			Ketentuan Tata Bangunan							Sarana Dan Prasarana Minimum	Ketentuan Teknis	Pedoman Standar Teknis
			KDB (MAX)	KLB (MAX)	KDH (MIN)	GSS (M)	GSB (MIN)								
							AS (M)	KP (M)	KS (M)	LP (M)	LS (M)	L (M)			
49219	ANGKUTAN BUS DALAM TRAYEK LAINNYA	I	60 %	2,4	20%	S: 10 D: 50	23	17	12	10	9	9			
49221	ANGKUTAN BUS PARIWISATA	I	60 %	2,4	20%	S: 10 D: 50	23	17	12	10	9	9			
49229	ANGKUTAN BUS TIDAK DALAM TRAYEK LAINNYA	I	60 %	2,4	20%	S: 10 D: 50	23	17	12	10	9	9			
49300	ANGKUTAN MELALUI SALURAN PIPA	I	60 %	2,4	20%	S: 10 D: 50	23	17	12	10	9	9			
49411	ANGKUTAN PERBATASAN BUKAN BUS, DALAM TRAYEK	I	60 %	2,4	20%	S: 10 D: 50	23	17	12	10	9	9			
49412	ANGKUTAN ANTARKOTA DALAM PROVINSI (AKDP) BUKAN BUS, DALAM TRAYEK	I	60 %	2,4	20%	S: 10 D: 50	23	17	12	10	9	9			
49413	ANGKUTAN PERKOTAAN BUKAN BUS, DALAM TRAYEK	I	60 %	2,4	20%	S: 10 D: 50	23	17	12	10	9	9			
49414	ANGKUTAN PERDESAAN BUKAN BUS, DALAM TRAYEK	I	60 %	2,4	20%	S: 10 D: 50	23	17	12	10	9	9			

49415. ANGKUTAN...

KODE	KLASIFIKASI KEGIATAN	ITBX	Ketentuan Intensitas Pemanfaatan Ruang			Ketentuan Tata Bangunan							Sarana Dan Prasarana Minimum	Ketentuan Teknis	Pedoman Standar Teknis
			KDB (MAX)	KLB (MAX)	KDH (MIN)	GSS (M)	GSB (MIN)								
							AS (M)	KP (M)	KS (M)	LP (M)	LS (M)	L (M)			
49415	ANGKUTAN DARAT KHUSUS BUKAN BUS	I	60 %	2,4	20%	S: 10 D: 50	23	17	12	10	9	9			
49419	ANGKUTAN DARAT BUKAN BUS UNTUK PENUMPANG LAINNYA, DALAM TRAYEK	I	60 %	2,4	20%	S: 10 D: 50	23	17	12	10	9	9			
49421	ANGKUTAN TAKSI	I	60 %	2,4	20%	S: 10 D: 50	23	17	12	10	9	9			
49422	ANGKUTAN SEWA	I	60 %	2,4	20%	S: 10 D: 50	23	17	12	10	9	9			
49423	ANGKUTAN TIDAK BERMOTOR UNTUK PENUMPANG	I	60 %	2,4	20%	S: 10 D: 50	23	17	12	10	9	9			
49424	ANGKUTAN OJEK MOTOR	I	60 %	2,4	20%	S: 10 D: 50	23	17	12	10	9	9			
49425	ANGKUTAN DARAT WISATA	I	60 %	2,4	20%	S: 10 D: 50	23	17	12	10	9	9			
49426	ANGKUTAN SEWA KHUSUS	I	60 %	2,4	20%	S: 10 D: 50	23	17	12	10	9	9			

49429. ANGKUTAN...

KODE	KLASIFIKASI KEGIATAN	ITBX	Ketentuan Intensitas Pemanfaatan Ruang			Ketentuan Tata Bangunan							Sarana Dan Prasarana Minimum	Ketentuan Teknis	Pedoman Standar Teknis
			KDB (MAX)	KLB (MAX)	KDH (MIN)	GSS (M)	GSB (MIN)								
							AS (M)	KP (M)	KS (M)	LP (M)	LS (M)	L (M)			
49429	ANGKUTAN DARAT LAINNYA UNTUK PENUMPANG	I	60 %	2,4	20%	S: 10 D: 50	23	17	12	10	9	9			
49431	ANGKUTAN BERMOTOR UNTUK BARANG UMUM	I	60 %	2,4	20%	S: 10 D: 50	23	17	12	10	9	9			
49432	ANGKUTAN BERMOTOR UNTUK BARANG KHUSUS	I	60 %	2,4	20%	S: 10 D: 50	23	17	12	10	9	9			
49433	ANGKUTAN TIDAK BERMOTOR UNTUK BARANG UMUM PENUMPANG	I	60 %	2,4	20%	S: 10 D: 50	23	17	12	10	9	9			
52214	AKTIVITAS PERPARKIRAN DI BADAN JALAN (ON STREET PARKING)	T3	-	-	-	-	-	-	-	-	-	-		Ketentuan Terbatas : • Kegiatan perparkiran terbatas dalam waktu operasional pada jam 08.00 – 19.00	-
52215	AKTIVITAS PERPARKIRAN DI LUAR BADAN JALAN (OFF STREET PARKING)	T3	-	-	-	-	-	-	-	-	-	-		Ketentuan Terbatas : • Kegiatan perparkiran terbatas dalam waktu operasional yang ditentukan pengelola	-
52219	AKTIVITAS PENUNJANG ANGKUTAN DARAT LAINNYA	T3	-	-	-	-	-	-	-	-	-	-		Ketentuan Terbatas : • Terbatas pada halte	-

KODE	KLASIFIKASI KEGIATAN	ITBX	Ketentuan Intensitas Pemanfaatan Ruang			Ketentuan Tata Bangunan							Sarana Dan Prasarana Minimum	Ketentuan Teknis	Pedoman Standar Teknis
			KDB (MAX)	KLB (MAX)	KDH (MIN)	GSS (M)	GSB (MIN)								
							AS (M)	KP (M)	KS (M)	LP (M)	LS (M)	L (M)			
52291	JASA PENGURUSAN TRANSPORTASI (JPT)	I	60 %	2,4	20%	S: 10 D: 50	23	17	12	10	9	9	<ul style="list-style-type: none"> • Penyediaan Tempat Sampah Sementara • Tersedia lahan parkir • Tersedia Jaringan Listrik, Air Bersih, dan Jaringan Telekomunikasi 		
52292	AKTIVITAS EKSPEDISI MUATAN KERETA API DAN EKSPEDISIANGKUTAN DARAT (EMKA & EAD)	I	60 %	2,4	20%	S: 10 D: 50	23	17	12	10	9	9			
52293	AKTIVITAS EKSPEDISI MUATAN KAPAL (EMKL)	I	60 %	2,4	20%	S: 10 D: 50	23	17	12	10	9	9			
52294	AKTIVITAS EKSPEDISI MUATAN PESAWAT UDARA (EMPU)	I	60 %	2,4	20%	S: 10 D: 50	23	17	12	10	9	9			
52295	ANGKUTAN MULTIMODA	I	60 %	2,4	20%	S: 10 D: 50	23	17	12	10	9	9			
52296	JASA PENUNJANG ANGKUTAN UDARA	I	60 %	2,4	20%	S: 10 D: 50	23	17	12	10	9	9			
52297	JASA KEAGENAN KAPAL/AGEN PERKAPALAN PERUSAHAAN	I	60 %	2,4	20%	S: 10 D: 50	23	17	12	10	9	9			

KODE	KLASIFIKASI KEGIATAN	ITBX	Ketentuan Intensitas Pemanfaatan Ruang			Ketentuan Tata Bangunan						Sarana Dan Prasarana Minimum	Ketentuan Teknis	Pedoman Standar Teknis	
			KDB (MAX)	KLB (MAX)	KDH (MIN)	GSS (M)	GSB (MIN)								
							AS (M)	KP (M)	KS (M)	LP (M)	LS (M)				L (M)
52299	AKTIVITAS PENUNJANG ANGKUTAN LAINNYA YTDL	I	60 %	2,4	20%	S: 10 D: 50	23	17	12	10	9	9			
53100	AKTIVITAS POS	I	60 %	2,4	20%	S: 10 D: 50	23	17	12	10	9	9			
53201	AKTIVITAS KURIR	I	60 %	2,4	20%	S: 10 D: 50	23	17	12	10	9	9			
53202	AKTIVITAS AGEN KURIR	I	60 %	2,4	20%	S: 10 D: 50	23	17	12	10	9	9			
55110	HOTEL BINTANG	I	60 %	2,4	20%	S: 10 D: 50	23	17	12	10	9	9	<ul style="list-style-type: none"> • Penyediaan Pos Keamanan • Tersedia hidran bahaya kebakaran • Penyediaan Tempat Sampah Sementara • Tersedia lahan parkir • Tersedia Jaringan Listrik, Air Bersih dan Jaringan Telekomunikasi (Termasuk Koneksi Internet) • Penyediaan Jalur Pejalan Kaki dan Difabel 		
55120	HOTEL MELATI	I	60 %	2,4	20%	S: 10 D: 50	23	17	12	10	9	9			

KODE	KLASIFIKASI KEGIATAN	ITBX	Ketentuan Intensitas Pemanfaatan Ruang			Ketentuan Tata Bangunan							Sarana Dan Prasarana Minimum	Ketentuan Teknis	Pedoman Standar Teknis
			KDB (MAX)	KLB (MAX)	KDH (MIN)	GSS (M)	GSB (MIN)								
							AS (M)	KP (M)	KS (M)	LP (M)	LS (M)	L (M)			
55130	PONDOK WISATA	I	60 %	2,4	20%	S: 10 D: 50	23	17	12	10	9	9	<ul style="list-style-type: none"> • Penyediaan Tempat Sampah Sementara • Tersedia lahan parkir • Tersedia Jaringan Listrik, Air Bersih, dan Jaringan Telekomunikasi 		
55191	PENGINAPAN REMAJA (YOUTH HOSTEL)	I	60 %	2,4	20%	S: 10 D: 50	23	17	12	10	9	9			
55199	PENYEDIAAN AKOMODASI JANGKA PENDEK LAINNYA	I	60 %	2,4	20%	S: 10 D: 50	23	17	12	10	9	9			
55900	PENYEDIAAN AKOMODASI LAINNYA	I	60 %	2,4	20%	S: 10 D: 50	23	17	12	10	9	9			
56101	RESTORAN	I	60 %	2,4	20%	S: 10 D: 50	23	17	12	10	9	9			
56102	RUMAH/WARUNG MAKAN	I	60 %	2,4	20%	S: 10 D: 50	23	17	12	10	9	9			
56103	KEDAI MAKANAN	I	60 %	2,4	20%	S: 10 D: 50	23	17	12	10	9	9			
56104	PENYEDIAAN MAKANAN KELILING/TEMPAT TIDAK TETAP	I	60 %	2,4	20%	S: 10 D: 50	23	17	12	10	9	9			

56109. RESTORAN...

KODE	KLASIFIKASI KEGIATAN	ITBX	Ketentuan Intensitas Pemanfaatan Ruang			Ketentuan Tata Bangunan							Sarana Dan Prasarana Minimum	Ketentuan Teknis	Pedoman Standar Teknis
			KDB (MAX)	KLB (MAX)	KDH (MIN)	GSS (M)	GSB (MIN)								
							AS (M)	KP (M)	KS (M)	LP (M)	LS (M)	L (M)			
56109	RESTORAN DAN PENYEDIAAN MAKANAN KELILING LAINNYA	I	60 %	2,4	20%	S: 10 D: 50	23	17	12	10	9	9		-	-
56210	JASA BOGA UNTUK SUATU EVENT TERTENTU (EVENT CATERING)	I	60 %	2,4	20%	S: 10 D: 50	23	17	12	10	9	9			
56290	PENYEDIAAN JASA BOGA PERIODE TERTENTU	I	60 %	2,4	20%	S: 10 D: 50	23	17	12	10	9	9			
56303	RUMAH MINUM/KAFE	I	60 %	2,4	20%	S: 10 D: 50	23	17	12	10	9	9			
56304	KEDAI MINUMAN	I	60 %	2,4	20%	S: 10 D: 50	23	17	12	10	9	9			
56305	RUMAH/KEDAI OBAT TRADISIONAL	I	60 %	2,4	20%	S: 10 D: 50	23	17	12	10	9	9			
56306	PENYEDIAAN MINUMAN KELILING/TEMPAT TIDAK TETAP	I	-	2,4	-	-	-	-	-	-	-	-			
58110	PENERBITAN BUKU	I	60 %	2,4	10%	S: 10 D: 50	23	17	12	10	9	9			

KODE	KLASIFIKASI KEGIATAN	ITBX	Ketentuan Intensitas Pemanfaatan Ruang			Ketentuan Tata Bangunan							Sarana Dan Prasarana Minimum	Ketentuan Teknis	Pedoman Standar Teknis
			KDB (MAX)	KLB (MAX)	KDH (MIN)	GSS (M)	GSB (MIN)								
							AS (M)	KP (M)	KS (M)	LP (M)	LS (M)	L (M)			
58120	PENERBITAN DIREKTORI DAN MAILING LIST TERBITAN BERKALA LAINNYA	I	60 %	2,4	10%	S: 10 D: 50	23	17	12	10	9	9	<ul style="list-style-type: none"> • Tersedia hidran • Penyediaan Tempat Sampah Sementara • Tersedia lahan parker • Tersedia Jaringan Listrik, Air Bersih dan Jaringan Telekomunikasi (Termasuk Koneksi Internet) 		
58130	PENERBITAN SURAT KABAR, JURNAL DAN BULETIN ATAU MAJALAH	I	60 %	2,4	10%	S: 10 D: 50	23	17	12	10	9	9			
58190	AKTIVITAS PENERBITAN LAINNYA	I	60 %	2,4	10%	S: 10 D: 50	23	17	12	10	9	9			
58200	PENERBITAN PIRANTI LUNAK (SOFTWARE)	I	60 %	2,4	10%	S: 10 D: 50	23	17	12	10	9	9			
59111	AKTIVITAS PRODUKSI FILM, VIDEO DAN PROGRAM TELEVISI OLEH PEMERINTAH	I	60 %	2,4	10%	S: 10 D: 50	23	17	12	10	9	9			
59112	AKTIVITAS PRODUKSI FILM, VIDEO DAN PROGRAM TELEVISI OLEH SWASTA	I	60 %	2,4	10%	S: 10 D: 50	23	17	12	10	9	9			
59121	AKTIVITAS PASCAPRODUKSI FILM, VIDEO DAN PROGRAM TELEVISI OLEH PEMERINTAH	I	60 %	2,4	10%	S: 10 D: 50	23	17	12	10	9	9			

59122. AKTIVITAS...

KODE	KLASIFIKASI KEGIATAN	ITBX	Ketentuan Intensitas Pemanfaatan Ruang			Ketentuan Tata Bangunan							Sarana Dan Prasarana Minimum	Ketentuan Teknis	Pedoman Standar Teknis
			KDB (MAX)	KLB (MAX)	KDH (MIN)	GSS (M)	GSB (MIN)								
							AS (M)	KP (M)	KS (M)	LP (M)	LS (M)	L (M)			
59122	AKTIVITAS PASCAPRODUKSI FILM, VIDEO DAN PROGRAM TELEVISI OLEH SWASTA	I	60 %	2,4	10%	S: 10 D: 50	23	17	12	10	9	9			
59131	AKTIVITAS DISTRIBUSI FILM, VIDEO DAN PROGRAM TELEVISI OLEH PEMERINTAH	I	60 %	2,4	10%	S: 10 D: 50	23	17	12	10	9	9			
59132	AKTIVITAS DISTRIBUSI FILM, VIDEO DAN PROGRAM TELEVISI OLEH SWASTA	I	60 %	2,4	10%	S: 10 D: 50	23	17	12	10	9	9			
59201	AKTIVITAS PEREKAMAN SUARA	I	60 %	2,4	10%	S: 10 D: 50	23	17	12	10	9	9			
59202	AKTIVITAS PENERBITAN MUSIK DAN BUKU MUSIK	I	60 %	2,4	10%	S: 10 D: 50	23	17	12	10	9	9			
60101	PENYIARAN RADIO OLEH PEMERINTAH	I	60 %	2,4	10%	S: 10 D: 50	23	17	12	10	9	9			
60102	PENYIARAN RADIO OLEH SWASTA	I	60 %	2,4	10%	S: 10 D: 50	23	17	12	10	9	9			

60201. AKTIVITAS...

KODE	KLASIFIKASI KEGIATAN	ITBX	Ketentuan Intensitas Pemanfaatan Ruang			Ketentuan Tata Bangunan							Sarana Dan Prasarana Minimum	Ketentuan Teknis	Pedoman Standar Teknis
			KDB (MAX)	KLB (MAX)	KDH (MIN)	GSS (M)	GSB (MIN)								
							AS (M)	KP (M)	KS (M)	LP (M)	LS (M)	L (M)			
60201	AKTIVITAS PENYIARAN DAN PEMROGRAMAN TELEVISI OLEH PEMERINTAH	I	60 %	2,4	10%	S: 10 D: 50	23	17	12	10	9	9			
60202	AKTIVITAS PENYIARAN DAN PEMROGRAMAN TELEVISI OLEH SWASTA	I	60 %	2,4	10%	S: 10 D: 50	23	17	12	10	9	9			
61100	AKTIVITAS TELEKOMUNIKASI DENGAN KABEL	I	60 %	2,4	10%	S: 10 D: 50	23	17	12	10	9	9			
61200	AKTIVITAS TELEKOMUNIKASI TANPA KABEL	I	60 %	2,4	10%	S: 10 D: 50	23	17	12	10	9	9			
61300	AKTIVITAS TELEKOMUNIKASI SATELIT	I	60 %	2,4	10%	S: 10 D: 50	23	17	12	10	9	9			
61911	JASA PANGGILAN PREMIUM (PREMIUM CALL)	I	60 %	2,4	10%	S: 10 D: 50	23	17	12	10	9	9			
61912	JASA KONTEN SMS PREMIUM	I	60 %	2,4	10%	S: 10 D: 50	23	17	12	10	9	9			

61913. JASA...

KODE	KLASIFIKASI KEGIATAN	ITBX	Ketentuan Intensitas Pemanfaatan Ruang			Ketentuan Tata Bangunan							Sarana Dan Prasarana Minimum	Ketentuan Teknis	Pedoman Standar Teknis
			KDB (MAX)	KLB (MAX)	KDH (MIN)	GSS (M)	GSB (MIN)								
							AS (M)	KP (M)	KS (M)	LP (M)	LS (M)	L (M)			
61913	JASA INTERNET TELEPONI UNTUK KEPERLUAN PUBLIK (ITKP)	I	60 %	2,4	10%	S: 10 D: 50	23	17	12	10	9	9			
61914	JASA PANGGILAN TERKELOLA (CALLING CARD)	I	60 %	2,4	10%	S: 10 D: 50	23	17	12	10	9	9			
61919	JASA NILAI TAMBAH TELEPONI LAINNYA	I	60 %	2,4	10%	S: 10 D: 50	23	17	12	10	9	9			
61921	INTERNET SERVICE PROVIDER	I	60 %	2,4	10%	S: 10 D: 50	23	17	12	10	9	9			
61922	JASA SISTEM KOMUNIKASI DATA	I	60 %	2,4	10%	S: 10 D: 50	23	17	12	10	9	9			
61923	JASA TELEVISI PROTOKOL INTERNET (IPTV)	I	60 %	2,4	10%	S: 10 D: 50	23	17	12	10	9	9			
61924	JASA INTERKONEKSI INTERNET (NAP)	I	60 %	2,4	10%	S: 10 D: 50	23	17	12	10	9	9			
61929	JASA MULTIMEDIA LAINNYA	I	60 %	2,4	10%	S: 10 D: 50	23	17	12	10	9	9			

KODE	KLASIFIKASI KEGIATAN	ITBX	Ketentuan Intensitas Pemanfaatan Ruang			Ketentuan Tata Bangunan							Sarana Dan Prasarana Minimum	Ketentuan Teknis	Pedoman Standar Teknis
			KDB (MAX)	KLB (MAX)	KDH (MIN)	GSS (M)	GSB (MIN)								
							AS (M)	KP (M)	KS (M)	LP (M)	LS (M)	L (M)			
61991	AKTIVITAS TELEKOMUNIKASI KHUSUS UNTUK PENYIARAN	I	60 %	2,4	10%	S: 10 D: 50	23	17	12	10	9	9			
61992	AKTIVITAS TELEKOMUNIKASI KHUSUS UNTUK KEPERLUAN	I	60 %	2,4	10%	S: 10 D: 50	23	17	12	10	9	9			
61993	AKTIVITAS TELEKOMUNIKASI KHUSUS UNTUK KEPERLUAN PERTAHANAN KEAMANAN	I	60 %	2,4	10%	S: 10 D: 50	23	17	12	10	9	9			
61994	JASA JUAL KEMBALI JASA TELEKOMUNIKASI	I	60 %	2,4	10%	S: 10 D: 50	23	17	12	10	9	9			
61999	AKTIVITAS TELEKOMUNIKASI LAINNYA YTDL	I	60 %	2,4	10%	S: 10 D: 50	23	17	12	10	9	9			
62011	AKTIVITAS PENGEMBANGAN VIDEO GAME	I	60 %	2,4	10%	S: 10 D: 50	23	17	12	10	9	9			
62012	AKTIVITAS PENGEMBANGAN APLIKASI PERDAGANGAN MELALUI INTERNET (E-COMMERCE)	I	60 %	2,4	10%	S: 10 D: 50	23	17	12	10	9	9			

KODE	KLASIFIKASI KEGIATAN	ITBX	Ketentuan Intensitas Pemanfaatan Ruang			Ketentuan Tata Bangunan							Sarana Dan Prasarana Minimum	Ketentuan Teknis	Pedoman Standar Teknis
			KDB (MAX)	KLB (MAX)	KDH (MIN)	GSS (M)	GSB (MIN)								
							AS (M)	KP (M)	KS (M)	LP (M)	LS (M)	L (M)			
62013	AKTIVITAS PEMROGRAMAN DAN PRODUKSI KONTEN MEDIA IMERSIF	I	60 %	2,4	10%	S: 10 D: 50	23	17	12	10	9	9	•		
62014	AKTIVITAS PENGEMBANGAN TEKNOLOGI BLOCKCHAIN	I	60 %	2,4	10%	S: 10 D: 50	23	17	12	10	9	9			
62015	AKTIVITAS PEMROGRAMAN BERBASIS KECERDASAN ARTIFISIAL	I	60 %	2,4	10%	S: 10 D: 50	23	17	12	10	9	9			
62019	AKTIVITAS PEMROGRAMAN KOMPUTER LAINNYA	I	60 %	2,4	10%	S: 10 D: 50	23	17	12	10	9	9			
62021	AKTIVITAS KONSULTASI KEAMANAN INFORMASI	I	60 %	2,4	10%	S: 10 D: 50	23	17	12	10	9	9			
62022	AKTIVITAS PENYEDIAAN IDENTITAS DIGITAL	I	60 %	2,4	10%	S: 10 D: 50	23	17	12	10	9	9			
62023	AKTIVITAS PENYEDIAAN SERTIFIKAT ELEKTRONIK DAN LAYANAN YANG MENGGUNAKAN SERTIFIKAT ELEKTRONIK	I	60 %	2,4	10%	S: 10 D: 50	23	17	12	10	9	9			

KODE	KLASIFIKASI KEGIATAN	ITBX	Ketentuan Intensitas Pemanfaatan Ruang			Ketentuan Tata Bangunan							Sarana Dan Prasarana Minimum	Ketentuan Teknis	Pedoman Standar Teknis
			KDB (MAX)	KLB (MAX)	KDH (MIN)	GSS (M)	GSB (MIN)								
							AS (M)	KP (M)	KS (M)	LP (M)	LS (M)	L (M)			
62024	AKTIVITAS KONSULTASI DAN PERANCANGAN INTERNET OF THINGS (IOT)	I	60 %	2,4	10%	S: 10 D: 50	23	17	12	10	9	9			
62029	AKTIVITAS KONSULTASI KOMPUTER DAN MANAJEMEN FASILITAS KOMPUTER LAINNYA	I	60 %	2,4	10%	S: 10 D: 50	23	17	12	10	9	9			
62090	AKTIVITAS TEKNOLOGI INFORMASI DAN JASA KOMPUTER LAINNYA	I	60 %	2,4	10%	S: 10 D: 50	23	17	12	10	9	9			
63111	AKTIVITAS PENGOLAHAN DATA	I	60 %	2,4	10%	S: 10 D: 50	23	17	12	10	9	9			
63112	AKTIVITAS HOSTING DAN YBDI	I	60 %	2,4	10%	S: 10 D: 50	23	17	12	10	9	9			
63121	PORTAL WEB DAN/ATAU PLATFORM DIGITAL TANPA TUJUAN KOMERSIAL	I	60 %	2,4	10%	S: 10 D: 50	23	17	12	10	9	9			
63122	PORTAL WEB DAN/ATAU PLATFORM DIGITAL DENGAN TUJUAN KOMERSIAL	I	60 %	2,4	10%	S: 10 D: 50	23	17	12	10	9	9			

63911. AKTIVITAS...

KODE	KLASIFIKASI KEGIATAN	ITBX	Ketentuan Intensitas Pemanfaatan Ruang			Ketentuan Tata Bangunan							Sarana Dan Prasarana Minimum	Ketentuan Teknis	Pedoman Standar Teknis
			KDB (MAX)	KLB (MAX)	KDH (MIN)	GSS (M)	GSB (MIN)								
							AS (M)	KP (M)	KS (M)	LP (M)	LS (M)	L (M)			
63911	AKTIVITAS KANTOR BERITA OLEH PEMERINTAH	I	60 %	2,4	10%	S: 10 D: 50	23	17	12	10	9	9			
63912	AKTIVITAS KANTOR BERITA OLEH SWASTA	I	60 %	2,4	10%	S: 10 D: 50	23	17	12	10	9	9			
63990	AKTIVITAS JASA INFORMASI LAINNYA YTDL	I	60 %	2,4	10%	S: 10 D: 50	23	17	12	10	9	9			
64141	KOPERASI SIMPAN PINJAM PRIMER (KSP PRIMER)	I	60 %	2,4	10%	S: 10 D: 50	23	17	12	10	9	9			
64142	UNIT SIMPAN PINJAM KOPERASI PRIMER (USP KOPERASI PRIMER)	I	60 %	2,4	10%	S: 10 D: 50	23	17	12	10	9	9			
64143	KOPERASI SIMPAN PINJAM SEKUNDER (KSP SEKUNDER)	I	60 %	2,4	10%	S: 10 D: 50	23	17	12	10	9	9			
64144	UNIT SIMPAN PINJAM KOPERASI SEKUNDER (USP KOPERASI SEKUNDER)	I	60 %	2,4	10%	S: 10 D: 50	23	17	12	10	9	9			

64145. KOPERASI...

KODE	KLASIFIKASI KEGIATAN	ITBX	Ketentuan Intensitas Pemanfaatan Ruang			Ketentuan Tata Bangunan							Sarana Dan Prasarana Minimum	Ketentuan Teknis	Pedoman Standar Teknis
			KDB (MAX)	KLB (MAX)	KDH (MIN)	GSS (M)	GSB (MIN)								
							AS (M)	KP (M)	KS (M)	LP (M)	LS (M)	L (M)			
64145	KOPERASI SIMPAN PINJAM DAN PEMBIAYAAN SYARIAH PRIMER (KSPPS PRIMER)	I	60 %	2,4	10%	S: 10 D: 50	23	17	12	10	9	9			
64146	UNIT SIMPAN PINJAM DAN PEMBIAYAAN SYARIAH KOPERASI PRIMER (USPPS KOPERASI PRIMER)	I	60 %	2,4	10%	S: 10 D: 50	23	17	12	10	9	9			
64147	KOPERASI SIMPAN PINJAM DAN PEMBIAYAAN SYARIAH SEKUNDER (KSPPS SEKUNDER)	I	60 %	2,4	10%	S: 10 D: 50	23	17	12	10	9	9			
64148	UNIT SIMPAN PINJAM DAN PEMBIAYAAN SYARIAH KOPERASI SEKUNDER (USPPS KOPERASI SEKUNDER)	I	60 %	2,4	10%	S: 10 D: 50	23	17	12	10	9	9			
64151	LEMBAGA KEUANGAN MIKRO KONVENSIONAL	I	60 %	2,4	10%	S: 10 D: 50	23	17	12	10	9	9			
64152	LEMBAGA KEUANGAN MIKRO SYARIAH	I	60 %	2,4	10%	S: 10 D: 50	23	17	12	10	9	9			

KODE	KLASIFIKASI KEGIATAN	ITBX	Ketentuan Intensitas Pemanfaatan Ruang			Ketentuan Tata Bangunan							Sarana Dan Prasarana Minimum	Ketentuan Teknis	Pedoman Standar Teknis
			KDB (MAX)	KLB (MAX)	KDH (MIN)	GSS (M)	GSB (MIN)								
							AS (M)	KP (M)	KS (M)	LP (M)	LS (M)	L (M)			
64190	PERANTARA MONETER LAINNYA	I	60 %	2,4	10%	S: 10 D: 50	23	17	12	10	9	9			
64200	AKTIVITAS PERUSAHAAN HOLDING	I	60 %	2,4	10%	S: 10 D: 50	23	17	12	10	9	9			
64300	TRUST, PENDANAAN DAN ENTITAS KEUANGAN SEJENIS	I	60 %	2,4	10%	S: 10 D: 50	23	17	12	10	9	9			
64400	OTORITAS JASA KEUANGAN (OJK)	I	60 %	2,4	10%	S: 10 D: 50	23	17	12	10	9	9			
64500	LEMBAGA PENJAMIN SIMPANAN (LPS)	I	60 %	2,4	10%	S: 10 D: 50	23	17	12	10	9	9			
64911	PERUSAHAAN PEMBIAYAAN KONVENSIONAL	I	60 %	2,4	10%	S: 10 D: 50	23	17	12	10	9	9			
64912	PERUSAHAAN PEMBIAYAAN SYARIAH	I	60 %	2,4	10%	S: 10 D: 50	23	17	12	10	9	9			
64913	UNIT USAHA SYARIAH PERUSAHAAN PEMBIAYAAN	I	60 %	2,4	10%	S: 10 D: 50	23	17	12	10	9	9			

KODE	KLASIFIKASI KEGIATAN	ITBX	Ketentuan Intensitas Pemanfaatan Ruang			Ketentuan Tata Bangunan							Sarana Dan Prasarana Minimum	Ketentuan Teknis	Pedoman Standar Teknis
			KDB (MAX)	KLB (MAX)	KDH (MIN)	GSS (M)	GSB (MIN)								
							AS (M)	KP (M)	KS (M)	LP (M)	LS (M)	L (M)			
64921	PERGADAIAN KONVENSIONAL	I	60 %	2,4	10%	S: 10 D: 50	23	17	12	10	9	9			
64922	PERGADAIAN SYARIAH	I	60 %	2,4	10%	S: 10 D: 50	23	17	12	10	9	9			
64923	UNIT USAHA SYARIAH PERGADAIAN	I	60 %	2,4	10%	S: 10 D: 50	23	17	12	10	9	9			
64931	PERUSAHAAN MODAL VENTURA KONVENSIONAL	I	60 %	2,4	10%	S: 10 D: 50	23	17	12	10	9	9			
64932	PERUSAHAAN MODAL VENTURA SYARIAH	I	60 %	2,4	10%	S: 10 D: 50	23	17	12	10	9	9			
64933	UNIT USAHA SYARIAH MODAL VENTURA	I	60 %	2,4	10%	S: 10 D: 50	23	17	12	10	9	9			
64941	PERUSAHAAN PEMBIAYAAN INFRASTRUKTUR KONVENSIONAL	I	60 %	2,4	10%	S: 10 D: 50	23	17	12	10	9	9			
64942	PERUSAHAAN PEMBIAYAAN INFRASTRUKTUR SYARIAH	I	60 %	2,4	10%	S: 10 D: 50	23	17	12	10	9	9			

64943. UNIT...

KODE	KLASIFIKASI KEGIATAN	ITBX	Ketentuan Intensitas Pemanfaatan Ruang			Ketentuan Tata Bangunan							Sarana Dan Prasarana Minimum	Ketentuan Teknis	Pedoman Standar Teknis
			KDB (MAX)	KLB (MAX)	KDH (MIN)	GSS (M)	GSB (MIN)								
							AS (M)	KP (M)	KS (M)	LP (M)	LS (M)	L (M)			
64943	UNIT USAHA SYARIAH PERUSAHAAN PEMBIAYAAN	I	60 %	2,4	10%	S: 10 D: 50	23	17	12	10	9	9			
64951	LAYANAN PINJAM MEMINJAM UANG BERBASIS TEKNOLOGI INFORMASI (FINTECH P2P LENDING) KONVENSIONAL	I	60 %	2,4	10%	S: 10 D: 50	23	17	12	10	9	9			
64952	LAYANAN PINJAM MEMINJAM UANG BERBASIS TEKNOLOGI INFORMASI (FINTECH P2P LENDING) SYARIAH	I	60 %	2,4	10%	S: 10 D: 50	23	17	12	10	9	9			
64953	UNIT USAHA SYARIAH LAYANAN PINJAM MEMINJAM UANG BERBASIS TEKNOLOGI INFORMASI (FINTECH P2P LENDING)	I	60 %	2,4	10%	S: 10 D: 50	23	17	12	10	9	9			
64991	LEMBAGA PEMBIAYAAN EKSPOR INDONESIA	I	60 %	2,4	10%	S: 10 D: 50	23	17	12	10	9	9			
64992	PERUSAHAAN PEMBIAYAAN SEKUNDER PERUMAHAN	I	60 %	2,4	10%	S: 10 D: 50	23	17	12	10	9	9			

KODE	KLASIFIKASI KEGIATAN	ITBX	Ketentuan Intensitas Pemanfaatan Ruang			Ketentuan Tata Bangunan							Sarana Dan Prasarana Minimum	Ketentuan Teknis	Pedoman Standar Teknis
			KDB (MAX)	KLB (MAX)	KDH (MIN)	GSS (M)	GSB (MIN)								
							AS (M)	KP (M)	KS (M)	LP (M)	LS (M)	L (M)			
64999	AKTIVITAS JASA KEUANGAN LAINNYA YTDL, BUKAN ASURANSI DAN DANA PENSIUN	I	60 %	2,4	10%	S: 10 D: 50	23	17	12	10	9	9			
65111	ASURANSI JIWA KONVENSIONAL	I	60 %	2,4	10%	S: 10 D: 50	23	17	12	10	9	9			
65112	ASURANSI JIWA SYARIAH	I	60 %	2,4	10%	S: 10 D: 50	23	17	12	10	9	9			
65113	UNIT SYARIAH ASURANSI JIWA	I	60 %	2,4	10%	S: 10 D: 50	23	17	12	10	9	9			
65121	ASURANSI UMUM KONVENSIONAL	I	60 %	2,4	10%	S: 10 D: 50	23	17	12	10	9	9			
65122	ASURANSI UMUM SYARIAH	I	60 %	2,4	10%	S: 10 D: 50	23	17	12	10	9	9			
65123	UNIT SYARIAH ASURANSI UMUM	I	60 %	2,4	10%	S: 10 D: 50	23	17	12	10	9	9			
65131	PERUSAHAAN PENJAMINAN KONVENSIONAL	I	60 %	2,4	10%	S: 10 D: 50	23	17	12	10	9	9			

KODE	KLASIFIKASI KEGIATAN	ITBX	Ketentuan Intensitas Pemanfaatan Ruang			Ketentuan Tata Bangunan							Sarana Dan Prasarana Minimum	Ketentuan Teknis	Pedoman Standar Teknis
			KDB (MAX)	KLB (MAX)	KDH (MIN)	GSS (M)	GSB (MIN)								
							AS (M)	KP (M)	KS (M)	LP (M)	LS (M)	L (M)			
65132	PERUSAHAAN PENJAMINAN SYARIAH	I	60 %	2,4	10%	S: 10 D: 50	23	17	12	10	9	9			
65133	UNIT USAHA SYARIAH PERUSAHAAN PENJAMINAN	I	60 %	2,4	10%	S: 10 D: 50	23	17	12	10	9	9			
65211	REASURANSI KONVENSIONAL	I	60 %	2,4	10%	S: 10 D: 50	23	17	12	10	9	9			
65212	REASURANSI SYARIAH	I	60 %	2,4	10%	S: 10 D: 50	23	17	12	10	9	9			
65213	UNIT SYARIAH REASURANSI	I	60 %	2,4	10%	S: 10 D: 50	23	17	12	10	9	9			
65221	PERUSAHAAN PENJAMINAN ULANG KONVENSIONAL	I	60 %	2,4	10%	S: 10 D: 50	23	17	12	10	9	9			
65222	PERUSAHAAN PENJAMINAN ULANG SYARIAH	I	60 %	2,4	10%	S: 10 D: 50	23	17	12	10	9	9			
65311	DANA PENSIUN PEMBERI KERJA KONVENSIONAL	I	60 %	2,4	10%	S: 10 D: 50	23	17	12	10	9	9			

65312. DANA...

KODE	KLASIFIKASI KEGIATAN	ITBX	Ketentuan Intensitas Pemanfaatan Ruang			Ketentuan Tata Bangunan							Sarana Dan Prasarana Minimum	Ketentuan Teknis	Pedoman Standar Teknis
			KDB (MAX)	KLB (MAX)	KDH (MIN)	GSS (M)	GSB (MIN)								
							AS (M)	KP (M)	KS (M)	LP (M)	LS (M)	L (M)			
65312	DANA PENSIUN PEMBERI KERJA SYARIAH	I	60 %	2,4	10%	S: 10 D: 50	23	17	12	10	9	9			
65313	UNIT SYARIAH DANA PENSIUN PEMBERI KERJA	I	60 %	2,4	10%	S: 10 D: 50	23	17	12	10	9	9			
65321	DANA PENSIUN LEMBAGA KEUANGAN KONVENSIONAL	I	60 %	2,4	10%	S: 10 D: 50	23	17	12	10	9	9			
65322	DANA PENSIUN LEMBAGA KEUANGAN SYARIAH	I	60 %	2,4	10%	S: 10 D: 50	23	17	12	10	9	9			
66111	PENYELENGGARA INFRASTRUKTUR PERDAGANGAN DI PASAR MODAL	I	60 %	2,4	10%	S: 10 D: 50	23	17	12	10	9	9			
66112	LEMBAGA KLIRING DAN PENJAMINAN EFEK	I	60 %	2,4	10%	S: 10 D: 50	23	17	12	10	9	9			
66113	LEMBAGA PENYIMPANAN DAN PENYELESAIAN	I	60 %	2,4	10%	S: 10 D: 50	23	17	12	10	9	9			
66114	LEMBAGA PENILAIAN HARGA EFEK (LPHE)	I	60 %	2,4	10%	S: 10 D: 50	23	17	12	10	9	9			

66115. PENYELENGGARA...

KODE	KLASIFIKASI KEGIATAN	ITBX	Ketentuan Intensitas Pemanfaatan Ruang			Ketentuan Tata Bangunan							Sarana Dan Prasarana Minimum	Ketentuan Teknis	Pedoman Standar Teknis
			KDB (MAX)	KLB (MAX)	KDH (MIN)	GSS (M)	GSB (MIN)								
							AS (M)	KP (M)	KS (M)	LP (M)	LS (M)	L (M)			
66115	PENYELENGGARA DANA PERLINDUNGAN PEMODAL (PDPP)	I	60 %	2,4	10%	S: 10 D: 50	23	17	12	10	9	9			
66116	LEMBAGA PENDANAAN EFEK	I	60 %	2,4	10%	S: 10 D: 50	23	17	12	10	9	9			
66117	PENYELENGGARA PASAR ALTERNATIF	I	60 %	2,4	10%	S: 10 D: 50	23	17	12	10	9	9			
66118	PENYELENGGARA PENAWARAN EFEK MELALUI LAYANAN URUN DANA BERBASIS TEKNOLOGI INFORMASI (SECURITIES CROWDFUNDING)	I	60 %	2,4	10%	S: 10 D: 50	23	17	12	10	9	9			
66119	PENYELENGGARA INFRASTRUKTUR PERDAGANGAN DI PASAR MODAL LAINNYA	I	60 %	2,4	10%	S: 10 D: 50	23	17	12	10	9	9			
66121	BURSA BERJANGKA	I	60 %	2,4	10%	S: 10 D: 50	23	17	12	10	9	9			

66122. LEMBAGA...

KODE	KLASIFIKASI KEGIATAN	ITBX	Ketentuan Intensitas Pemanfaatan Ruang			Ketentuan Tata Bangunan							Sarana Dan Prasarana Minimum	Ketentuan Teknis	Pedoman Standar Teknis
			KDB (MAX)	KLB (MAX)	KDH (MIN)	GSS (M)	GSB (MIN)								
							AS (M)	KP (M)	KS (M)	LP (M)	LS (M)	L (M)			
66122	LEMBAGA KLIRING DAN PENJAMINAN BERJANGKA	I	60 %	2,4	10%	S: 10 D: 50	23	17	12	10	9	9			
66123	BURSA BERJANGKA PENYELENGGARA PASAR FISIK	I	60 %	2,4	10%	S: 10 D: 50	23	17	12	10	9	9			
66124	LEMBAGA KLIRING DAN PENJAMINAN BERJANGKA PENYELENGGARA PASAR FISIK	I	60 %	2,4	10%	S: 10 D: 50	23	17	12	10	9	9			
66131	PENYELENGGARA SARANA PELAKSANAAN TRANSAKSI DI PASAR UANG DAN PASAR VALUTA ASING	I	60 %	2,4	10%	S: 10 D: 50	23	17	12	10	9	9			
66132	CENTRAL COUNTERPARTY TRANSAKSI DERIVATIF SUKU BUNGA DAN NILAI TUKAR	I	60 %	2,4	10%	S: 10 D: 50	23	17	12	10	9	9			
66139	PENYELENGGARA INFRASTRUKTUR PASAR UANG DAN PASAR VALUTA ASING LAINNYA	I	60 %	2,4	10%	S: 10 D: 50	23	17	12	10	9	9			

KODE	KLASIFIKASI KEGIATAN	ITBX	Ketentuan Intensitas Pemanfaatan Ruang			Ketentuan Tata Bangunan							Sarana Dan Prasarana Minimum	Ketentuan Teknis	Pedoman Standar Teknis
			KDB (MAX)	KLB (MAX)	KDH (MIN)	GSS (M)	GSB (MIN)								
							AS (M)	KP (M)	KS (M)	LP (M)	LS (M)	L (M)			
66141	PENJAMIN EMISI EFEK (UNDERWRITER)	I	60 %	2,4	10%	S: 10 D: 50	23	17	12	10	9	9			
66142	PERANTARA PEDAGANG EFEK (BROKER DEALER)	I	60 %	2,4	10%	S: 10 D: 50	23	17	12	10	9	9			
66143	PERUSAHAAN EFEK DAERAH (PED)	I	60 %	2,4	10%	S: 10 D: 50	23	17	12	10	9	9			
66144	PERANTARA PEDAGANG EFEK UNTUK EFEK BERSIFAT UTANG DAN SUKUK (PPE-EBUS)	I	60 %	2,4	10%	S: 10 D: 50	23	17	12	10	9	9			
66145	AGEN PERANTARA PEDAGANG EFEK	I	60 %	2,4	10%	S: 10 D: 50	23	17	12	10	9	9			
66146	AGEN PENJUAL EFEK REKSA DANA (APERD)	I	60 %	2,4	10%	S: 10 D: 50	23	17	12	10	9	9			
66147	GERAI PENJUALAN EFEK REKSA DANA	I	60 %	2,4	10%	S: 10 D: 50	23	17	12	10	9	9			

66149. PERUSAHAAN...

KODE	KLASIFIKASI KEGIATAN	ITBX	Ketentuan Intensitas Pemanfaatan Ruang			Ketentuan Tata Bangunan							Sarana Dan Prasarana Minimum	Ketentuan Teknis	Pedoman Standar Teknis
			KDB (MAX)	KLB (MAX)	KDH (MIN)	GSS (M)	GSB (MIN)								
							AS (M)	KP (M)	KS (M)	LP (M)	LS (M)	L (M)			
66149	PERUSAHAAN EFEK SELAIN MANAJEMEN INVESTASI LAINNYA	I	60 %	2,4	10%	S: 10 D: 50	23	17	12	10	9	9			
66151	PEDAGANG BERJANGKA	I	60 %	2,4	10%	S: 10 D: 50	23	17	12	10	9	9			
66152	PIALANG PERDAGANGAN BERJANGKA	I	60 %	2,4	10%	S: 10 D: 50	23	17	12	10	9	9			
66153	PEDAGANG FISIK KOMODITI	I	60 %	2,4	10%	S: 10 D: 50	23	17	12	10	9	9			
66154	PERANTARA PERDAGANGAN FISIK KOMODITI	I	60 %	2,4	10%	S: 10 D: 50	23	17	12	10	9	9			
66159	PERANTARA PERDAGANGAN BERJANGKA KOMODITI LAINNYA	I	60 %	2,4	10%	S: 10 D: 50	23	17	12	10	9	9			
66160	KEGIATAN PENUKARAN VALUTA ASING (MONEY CHANGER)	I	60 %	2,4	10%	S: 10 D: 50	23	17	12	10	9	9			

66171. PENYELENGGARA...

KODE	KLASIFIKASI KEGIATAN	ITBX	Ketentuan Intensitas Pemanfaatan Ruang			Ketentuan Tata Bangunan							Sarana Dan Prasarana Minimum	Ketentuan Teknis	Pedoman Standar Teknis
			KDB (MAX)	KLB (MAX)	KDH (MIN)	GSS (M)	GSB (MIN)								
							AS (M)	KP (M)	KS (M)	LP (M)	LS (M)	L (M)			
66171	PENYELENGGARA SISTEM PERDAGANGAN ALTERNATIF	I	60 %	2,4	10%	S: 10 D: 50	23	17	12	10	9	9			
66172	PENGELOLA SENTRA DANA BERJANGKA	I	60 %	2,4	10%	S: 10 D: 50	23	17	12	10	9	9			
66173	PENASIHAT BERJANGKA	I	60 %	2,4	10%	S: 10 D: 50	23	17	12	10	9	9			
66174	PENGELOLA TEMPAT PENYIMPANAN FISIK KOMODITI	I	60 %	2,4	10%	S: 10 D: 50	23	17	12	10	9	9			
66179	AKTIVITAS PENUNJANG PERDAGANGAN BERJANGKA KOMODITI LAINNYA	I	60 %	2,4	10%	S: 10 D: 50	23	17	12	10	9	9			
66191	BIRO ADMINISTRASI EFEK	I	60 %	2,4	10%	S: 10 D: 50	23	17	12	10	9	9			
66192	KUSTODIAN (CUSTODIAN)	I	60 %	2,4	10%	S: 10 D: 50	23	17	12	10	9	9			
66193	WALI AMANAT (TRUSTEE)	I	60 %	2,4	10%	S: 10 D: 50	23	17	12	10	9	9			

KODE	KLASIFIKASI KEGIATAN	ITBX	Ketentuan Intensitas Pemanfaatan Ruang			Ketentuan Tata Bangunan							Sarana Dan Prasarana Minimum	Ketentuan Teknis	Pedoman Standar Teknis
			KDB (MAX)	KLB (MAX)	KDH (MIN)	GSS (M)	GSB (MIN)								
							AS (M)	KP (M)	KS (M)	LP (M)	LS (M)	L (M)			
66194	PERUSAHAAN PEMERINGKAT EFEK	I	60 %	2,4	10%	S: 10 D: 50	23	17	12	10	9	9			
66195	AHLI SYARIAH PASAR MODAL (ASPM)	I	60 %	2,4	10%	S: 10 D: 50	23	17	12	10	9	9			
66199	AKTIVITAS PENUNJANG JASA KEUANGAN LAINNYA YTDL	I	60 %	2,4	10%	S: 10 D: 50	23	17	12	10	9	9			
66211	AKTIVITAS PENILAI RISIKO ASURANSI	I	60 %	2,4	10%	S: 10 D: 50	23	17	12	10	9	9			
66212	AKTIVITAS PENILAI KERUGIAN ASURANSI	I	60 %	2,4	10%	S: 10 D: 50	23	17	12	10	9	9			
66221	AKTIVITAS AGEN ASURANSI	I	60 %	2,4	10%	S: 10 D: 50	23	17	12	10	9	9			
66222	AKTIVITAS PIALANG ASURANSI	I	60 %	2,4	10%	S: 10 D: 50	23	17	12	10	9	9			
66223	AKTIVITAS PIALANG REASURANSI	I	60 %	2,4	10%	S: 10 D: 50	23	17	12	10	9	9			

66224. AKTIVITAS...

KODE	KLASIFIKASI KEGIATAN	ITBX	Ketentuan Intensitas Pemanfaatan Ruang			Ketentuan Tata Bangunan							Sarana Dan Prasarana Minimum	Ketentuan Teknis	Pedoman Standar Teknis
			KDB (MAX)	KLB (MAX)	KDH (MIN)	GSS (M)	GSB (MIN)								
							AS (M)	KP (M)	KS (M)	LP (M)	LS (M)	L (M)			
66224	AKTIVITAS AGEN PENJAMIN	I	60 %	2,4	10%	S: 10 D: 50	23	17	12	10	9	9			
66225	AKTIVITAS BROKER PENJAMINAN	I	60 %	2,4	10%	S: 10 D: 50	23	17	12	10	9	9			
66226	AKTIVITAS BROKER PENJAMINAN ULANG	I	60 %	2,4	10%	S: 10 D: 50	23	17	12	10	9	9			
66291	AKTIVITAS KONSULTAN AKTUARIA	I	60 %	2,4	10%	S: 10 D: 50	23	17	12	10	9	9			
66292	AKTIVITAS PEMERINGKAT USAHA MIKRO, KECIL, MENENGAH DAN KOPERASI	I	60 %	2,4	10%	S: 10 D: 50	23	17	12	10	9	9			
66299	AKTIVITAS PENUNJANG ASURANSI DAN DANA PENSUN LAINNYA	I	60 %	2,4	10%	S: 10 D: 50	23	17	12	10	9	9			
66311	MANAJER INVESTASI	I	60 %	2,4	10%	S: 10 D: 50	23	17	12	10	9	9			
66312	MANAJER INVESTASI SYARIAH	I	60 %	2,4	10%	S: 10 D: 50	23	17	12	10	9	9			

66321. PENASIHAT...

KODE	KLASIFIKASI KEGIATAN	ITBX	Ketentuan Intensitas Pemanfaatan Ruang			Ketentuan Tata Bangunan							Sarana Dan Prasarana Minimum	Ketentuan Teknis	Pedoman Standar Teknis
			KDB (MAX)	KLB (MAX)	KDH (MIN)	GSS (M)	GSB (MIN)								
							AS (M)	KP (M)	KS (M)	LP (M)	LS (M)	L (M)			
66321	PENASIHAT INVESTASI PERORANGAN	I	60 %	2,4	10%	S: 10 D: 50	23	17	12	10	9	9			
66322	PENASIHAT INVESTASI BERBENTUK PERUSAHAAN	I	60 %	2,4	10%	S: 10 D: 50	23	17	12	10	9	9			
66390	AKTIVITAS MANAJEMEN DANA LAINNYA	I	60 %	2,4	10%	S: 10 D: 50	23	17	12	10	9	9			
66411	PENYEDIA JASA PEMBAYARAN (PJP)	I	60 %	2,4	10%	S: 10 D: 50	23	17	12	10	9	9			
66412	PENYELENGGARA INFRASTRUKTUR SISTEM PEMBAYARAN (PIP)	I	60 %	2,4	10%	S: 10 D: 50	23	17	12	10	9	9			
66413	PENYELENGGARA PENUNJANG SISTEM PEMBAYARAN	I	60 %	2,4	10%	S: 10 D: 50	23	17	12	10	9	9			
66420	PENYELENGGARA KEGIATAN JASA PENGOLAHAN UANG RUPIAH	I	60 %	2,4	10%	S: 10 D: 50	23	17	12	10	9	9			

KODE	KLASIFIKASI KEGIATAN	ITBX	Ketentuan Intensitas Pemanfaatan Ruang			Ketentuan Tata Bangunan							Sarana Dan Prasarana Minimum	Ketentuan Teknis	Pedoman Standar Teknis
			KDB (MAX)	KLB (MAX)	KDH (MIN)	GSS (M)	GSB (MIN)								
							AS (M)	KP (M)	KS (M)	LP (M)	LS (M)	L (M)			
68112	PENYEWAAN VENUE PENYELENGGARAAN AKTIFITAS MICE DAN EVENT KHUSUS	I	60 %	2,4	10%	S: 10 D: 50	23	17	12	10	9	9			
68120	KAWASAN PARIWISATA	I	60 %	2,4	10%	S: 10 D: 50	23	17	12	10	9	9			
69101	AKTIVITAS PENGACARA	I	60 %	2,4	10%	S: 10 D: 50	23	17	12	10	9	9			
69102	AKTIVITAS KONSULTAN HUKUM	I	60 %	2,4	10%	S: 10 D: 50	23	17	12	10	9	9			
69103	AKTIVITAS KONSULTAN KEKAYAAN INTELEKTUAL	I	60 %	2,4	10%	S: 10 D: 50	23	17	12	10	9	9			
69104	AKTIVITAS NOTARIS DAN PEJABAT PEMBUAT AKTA TANAH	I	60 %	2,4	10%	S: 10 D: 50	23	17	12	10	9	9			
69109	AKTIVITAS HUKUM LAINNYA	I	60 %	2,4	10%	S: 10 D: 50	23	17	12	10	9	9			

69201. AKTIVITAS...

KODE	KLASIFIKASI KEGIATAN	ITBX	Ketentuan Intensitas Pemanfaatan Ruang			Ketentuan Tata Bangunan							Sarana Dan Prasarana Minimum	Ketentuan Teknis	Pedoman Standar Teknis
			KDB (MAX)	KLB (MAX)	KDH (MIN)	GSS (M)	GSB (MIN)								
							AS (M)	KP (M)	KS (M)	LP (M)	LS (M)	L (M)			
69201	AKTIVITAS AKUNTANSI, PEMBUKUAN DAN PEMERIKSA	I	60 %	2,4	10%	S: 10 D: 50	23	17	12	10	9	9			
69202	AKTIVITAS KONSULTASI PAJAK	I	60 %	2,4	10%	S: 10 D: 50	23	17	12	10	9	9			
70100	AKTIVITAS KANTOR PUSAT	I	60 %	2,4	10%	S: 10 D: 50	23	17	12	10	9	9			
70201	AKTIVITAS KONSULTASI PARIWISATA	I	60 %	2,4	10%	S: 10 D: 50	23	17	12	10	9	9			
70202	AKTIVITAS KONSULTASI TRANSPORTASI	I	60 %	2,4	10%	S: 10 D: 50	23	17	12	10	9	9			
70203	AKTIVITAS KEHUMASAN	I	60 %	2,4	10%	S: 10 D: 50	23	17	12	10	9	9			
70204	AKTIVITAS KONSULTANSI MANAJEMEN INDUSTRI	I	60 %	2,4	10%	S: 10 D: 50	23	17	12	10	9	9			
70209	AKTIVITAS KONSULTASI MANAJEMEN LAINNYA	I	60 %	2,4	10%	S: 10 D: 50	23	17	12	10	9	9			

71101. AKTIVITAS...

KODE	KLASIFIKASI KEGIATAN	ITBX	Ketentuan Intensitas Pemanfaatan Ruang			Ketentuan Tata Bangunan							Sarana Dan Prasarana Minimum	Ketentuan Teknis	Pedoman Standar Teknis
			KDB (MAX)	KLB (MAX)	KDH (MIN)	GSS (M)	GSB (MIN)								
							AS (M)	KP (M)	KS (M)	LP (M)	LS (M)	L (M)			
71101	AKTIVITAS ARSITEKTUR	I	60 %	2,4	10%	S: 10 D: 50	23	17	12	10	9	9			
71102	AKTIVITAS KEINSINYURAN DAN KONSULTASI TEKNIS YBDI	I	60 %	2,4	10%	S: 10 D: 50	23	17	12	10	9	9			
71201	JASA SERTIFIKASI	I	60 %	2,4	10%	S: 10 D: 50	23	17	12	10	9	9			
71202	JASA PENGUJIAN LABORATORIUM	I	60 %	2,4	10%	S: 10 D: 50	23	17	12	10	9	9			
71203	JASA INSPEKSI PERIODIK	I	60 %	2,4	10%	S: 10 D: 50	23	17	12	10	9	9			
71204	JASA INSPEKSI TEKNIK INSTALASI	I	60 %	2,4	10%	S: 10 D: 50	23	17	12	10	9	9			
71205	JASA KALIBRASI/METROLOGI	I	60 %	2,4	10%	S: 10 D: 50	23	17	12	10	9	9			

71206. JASA...

KODE	KLASIFIKASI KEGIATAN	ITBX	Ketentuan Intensitas Pemanfaatan Ruang			Ketentuan Tata Bangunan						Sarana Dan Prasarana Minimum	Ketentuan Teknis	Pedoman Standar Teknis	
			KDB (MAX)	KLB (MAX)	KDH (MIN)	GSS (M)	GSB (MIN)								
							AS (M)	KP (M)	KS (M)	LP (M)	LS (M)				L (M)
71206	JASA COMMISSIONING PROSES INDUSTRIAL, QUALITY ASSURANCE (QA), DAN QUALITY CONTROL (QC)	I	60 %	2,4	10%	S: 10 D: 50	23	17	12	10	9	9			
71207	JASA KLASIFIKASI KAPAL	I	60 %	2,4	10%	S: 10 D: 50	23	17	12	10	9	9			
71208	AKTIVITAS PENGUJIAN DAN ATAU KALIBRASI ALAT KESEHATAN DAN INSPEKSI SARANA PRASARANA KESEHATAN	I	60 %	2,4	10%	S: 10 D: 50	23	17	12	10	9	9			
71209	ANALISIS DAN UJI TEKNIS LAINNYA	I	60 %	2,4	10%	S: 10 D: 50	23	17	12	10	9	9			
72101	PENELITIAN DAN PENGEMBANGAN ILMU PENGETAHUAN ALAM	I	60 %	2,4	10%	S: 10 D: 50	23	17	12	10	9	9	<ul style="list-style-type: none"> • Penyediaan Tempat Sampah Sementara • Tersedia lahan parkir • Tersedia Jaringan Listrik, Air Bersih dan Jaringan Telekomunikasi (Termasuk Koneksi Internet) 		
72102	PENELITIAN DAN PENGEMBANGAN TEKNOLOGI DAN REKAYASA	I	60 %	2,4	10%	S: 10 D: 50	23	17	12	10	9	9			

72103. PENELITIAN...

KODE	KLASIFIKASI KEGIATAN	ITBX	Ketentuan Intensitas Pemanfaatan Ruang			Ketentuan Tata Bangunan							Sarana Dan Prasarana Minimum	Ketentuan Teknis	Pedoman Standar Teknis
			KDB (MAX)	KLB (MAX)	KDH (MIN)	GSS (M)	GSB (MIN)								
							AS (M)	KP (M)	KS (M)	LP (M)	LS (M)	L (M)			
72103	PENELITIAN DAN PENGEMBANGAN ILMU KEDOKTERAN	I	60 %	2,4	10%	S: 10 D: 50	23	17	12	10	9	9			
72104	PENELITIAN DAN PENGEMBANGAN BIOTEKNOLOGI	I	60 %	2,4	10%	S: 10 D: 50	23	17	12	10	9	9			
72105	PENELITIAN DAN PENGEMBANGAN ILMU PERTANIAN DAN PETERNAKAN DAN KEHUTANAN	I	60 %	2,4	10%	S: 10 D: 50	23	17	12	10	9	9			
72106	PENELITIAN DAN PENGEMBANGAN ILMU PERIKANAN DAN KELAUTAN	I	60 %	2,4	10%	S: 10 D: 50	23	17	12	10	9	9			
72107	PENELITIAN DAN PENGEMBANGAN KETENAGANUKLIRAN	I	60 %	2,4	10%	S: 10 D: 50	23	17	12	10	9	9			
72109	PENELITIAN DAN PENGEMBANGAN ILMU PENGETAHUAN ALAM DAN TEKNOLOGI REKAYASA LAINNYA	I	60 %	2,4	10%	S: 10 D: 50	23	17	12	10	9	9			

KODE	KLASIFIKASI KEGIATAN	ITBX	Ketentuan Intensitas Pemanfaatan Ruang			Ketentuan Tata Bangunan							Sarana Dan Prasarana Minimum	Ketentuan Teknis	Pedoman Standar Teknis
			KDB (MAX)	KLB (MAX)	KDH (MIN)	GSS (M)	GSB (MIN)								
							AS (M)	KP (M)	KS (M)	LP (M)	LS (M)	L (M)			
72201	PENELITIAN DAN PENGEMBANGAN ILMU PENGETAHUAN SOSIAL	I	60 %	2,4	10%	S: 10 D: 50	23	17	12	10	9	9			
72202	PENELITIAN DAN PENGEMBANGAN LINGUISTIK DAN SASTRA	I	60 %	2,4	10%	S: 10 D: 50	23	17	12	10	9	9			
72203	PENELITIAN DAN PENGEMBANGAN AGAMA	I	60 %	2,4	10%	S: 10 D: 50	23	17	12	10	9	9			
72204	PENELITIAN DAN PENGEMBANGAN SENI	I	60 %	2,4	10%	S: 10 D: 50	23	17	12	10	9	9			
72205	PENELITIAN DAN PENGEMBANGAN PSIKOLOGI	I	60 %	2,4	10%	S: 10 D: 50	23	17	12	10	9	9			
72206	PENELITIAN DAN PENGEMBANGAN SEJARAH/CAGAR BUDAYA	I	60 %	2,4	10%	S: 10 D: 50	23	17	12	10	9	9			
72209	PENELITIAN DAN PENGEMBANGAN ILMU PENGETAHUAN SOSIAL DAN HUMANIORA LAINNYA.	I	60 %	2,4	10%	S: 10 D: 50	23	17	12	10	9	9			

KODE	KLASIFIKASI KEGIATAN	ITBX	Ketentuan Intensitas Pemanfaatan Ruang			Ketentuan Tata Bangunan							Sarana Dan Prasarana Minimum	Ketentuan Teknis	Pedoman Standar Teknis
			KDB (MAX)	KLB (MAX)	KDH (MIN)	GSS (M)	GSB (MIN)								
							AS (M)	KP (M)	KS (M)	LP (M)	LS (M)	L (M)			
73100	PERIKLANAN	I	60 %	2,4	10%	S: 10 D: 50	23	17	12	10	9	9			
73201	PENELITIAN PASAR	I	60 %	2,4	10%	S: 10 D: 50	23	17	12	10	9	9			
73202	JAJAK PENDAPAT MASYARAKAT	I	60 %	2,4	10%	S: 10 D: 50	23	17	12	10	9	9			
74111	AKTIVITAS DESAIN ALAT TRANSPORTASI DAN PERMESINAN	I	60 %	2,4	10%	S: 10 D: 50	23	17	12	10	9	9	<ul style="list-style-type: none"> • Penyediaan Tempat Sampah Sementara • Tersedia lahan parkir • Tersedia Jaringan Listrik, Air Bersih dan Jaringan Telekomunikasi (Termasuk Koneksi Internet) 		
74112	AKTIVITAS DESAIN PERALATAN RUMAH TANGGA DAN FURNITUR	I	60 %	2,4	10%	S: 10 D: 50	23	17	12	10	9	9			
74113	AKTIVITAS DESAIN TEKSTIL, FASHION DAN APPAREL	I	60 %	2,4	10%	S: 10 D: 50	23	17	12	10	9	9			
74114	AKTIVITAS DESAIN INDUSTRI STRATEGIS DAN PERTAHANAN	I	60 %	2,4	10%	S: 10 D: 50	23	17	12	10	9	9			

74115. AKTIVITAS...

KODE	KLASIFIKASI KEGIATAN	ITBX	Ketentuan Intensitas Pemanfaatan Ruang			Ketentuan Tata Bangunan							Sarana Dan Prasarana Minimum	Ketentuan Teknis	Pedoman Standar Teknis
			KDB (MAX)	KLB (MAX)	KDH (MIN)	GSS (M)	GSB (MIN)								
							AS (M)	KP (M)	KS (M)	LP (M)	LS (M)	L (M)			
74115	AKTIVITAS DESAIN ALAT KOMUNIKASI DAN ELEKTRONIKA	I	60 %	2,4	10%	S: 10 D: 50	23	17	12	10	9	9			
74116	AKTIVITAS DESAIN PERALATAN OLAHRAGA DAN PERMAINAN	I	60 %	2,4	10%	S: 10 D: 50	23	17	12	10	9	9			
74117	AKTIVITAS DESAIN PRODUK KESEHATAN, KOSMETIK DAN PERLENGKAPAN LABORATORIUM	I	60 %	2,4	10%	S: 10 D: 50	23	17	12	10	9	9			
74118	AKTIVITAS DESAIN PENGEMASAN	I	60 %	2,4	10%	S: 10 D: 50	23	17	12	10	9	9			
74119	AKTIVITAS DESAIN INDUSTRI LAINNYA	I	60 %	2,4	10%	S: 10 D: 50	23	17	12	10	9	9			
74120	AKTIVITAS DESAIN INTERIOR	I	60 %	2,4	10%	S: 10 D: 50	23	17	12	10	9	9			
74130	AKTIVITAS DESAIN KOMUNIKASI VISUAL/ DESAIN GRAFIS	I	60 %	2,4	10%	S: 10 D: 50	23	17	12	10	9	9			

74141. AKTIVITAS...

KODE	KLASIFIKASI KEGIATAN	ITBX	Ketentuan Intensitas Pemanfaatan Ruang			Ketentuan Tata Bangunan							Sarana Dan Prasarana Minimum	Ketentuan Teknis	Pedoman Standar Teknis
			KDB (MAX)	KLB (MAX)	KDH (MIN)	GSS (M)	GSB (MIN)								
							AS (M)	KP (M)	KS (M)	LP (M)	LS (M)	L (M)			
74141	AKTIVITAS DESAIN KHUSUS FILM, VIDEO, PROGRAM TV, ANIMASI DAN KOMIK	I	60 %	2,4	10%	S: 10 D: 50	23	17	12	10	9	9			
74142	AKTIVITAS DESAIN KONTEN GAME	I	60 %	2,4	10%	S: 10 D: 50	23	17	12	10	9	9			
74149	AKTIVITAS DESAIN KONTEN KREATIF LAINYA	I	60 %	2,4	10%	S: 10 D: 50	23	17	12	10	9	9			
74201	AKTIVITAS FOTOGRAFI	I	60 %	2,4	10%	S: 10 D: 50	23	17	12	10	9	9			
74202	AKTIVITAS ANGKUTAN UDARA KHUSUS PEMOTRETAN, SURVEI DAN PEMETAAN	I	60 %	2,4	10%	S: 10 D: 50	23	17	12	10	9	9			
74311	AKTIVITAS SERTIFIKASI PROFESI PIHAK 1	I	60 %	2,4	10%	S: 10 D: 50	23	17	12	10	9	9			
74312	AKTIVITAS SERTIFIKASI PROFESI PIHAK 2	I	60 %	2,4	10%	S: 10 D: 50	23	17	12	10	9	9			

74321. AKTIVITAS...

KODE	KLASIFIKASI KEGIATAN	ITBX	Ketentuan Intensitas Pemanfaatan Ruang			Ketentuan Tata Bangunan							Sarana Dan Prasarana Minimum	Ketentuan Teknis	Pedoman Standar Teknis
			KDB (MAX)	KLB (MAX)	KDH (MIN)	GSS (M)	GSB (MIN)								
							AS (M)	KP (M)	KS (M)	LP (M)	LS (M)	L (M)			
74321	AKTIVITAS SERTIFIKASI PROFESI PIHAK 3	I	60 %	2,4	10%	S: 10 D: 50	23	17	12	10	9	9			
74322	AKTIVITAS SERTIFIKASI PERSONEL INDEPENDEN	I	60 %	2,4	10%	S: 10 D: 50	23	17	12	10	9	9			
74901	AKTIVITAS PENERJEMAH ATAU INTERPRETER	I	60 %	2,4	10%	S: 10 D: 50	23	17	12	10	9	9			
74902	AKTIVITAS KONSULTASI BISNIS DAN BROKER BISNIS	I	60 %	2,4	10%	S: 10 D: 50	23	17	12	10	9	9			
74909	AKTIVITAS PROFESIONAL, ILMIAH DAN TEKNIK LAINNYA YTDL	I	60 %	2,4	10%	S: 10 D: 50	23	17	12	10	9	9			
75000	AKTIVITAS KESEHATAN HEWAN	I	60 %	2,4	10%	S: 10 D: 50	23	17	12	10	9	9			
77100	AKTIVITAS PENYEWAAN DAN SEWA GUNA USAHA TANPA HAK OPSI MOBIL, BUS, TRUK DAN SEJENISNYA	I	60 %	2,4	10%	S: 10 D: 50	23	17	12	10	9	9			

77210. AKTIVITAS...

KODE	KLASIFIKASI KEGIATAN	ITBX	Ketentuan Intensitas Pemanfaatan Ruang			Ketentuan Tata Bangunan							Sarana Dan Prasarana Minimum	Ketentuan Teknis	Pedoman Standar Teknis
			KDB (MAX)	KLB (MAX)	KDH (MIN)	GSS (M)	GSB (MIN)								
							AS (M)	KP (M)	KS (M)	LP (M)	LS (M)	L (M)			
77210	AKTIVITAS PENYEWAAN DAN SEWA GUNA USAHA TANPA HAK OPSI ALAT REKREASI DAN OLAHRAGA	I	60 %	2,4	10%	S: 10 D: 50	23	17	12	10	9	9			
77220	AKTIVITAS PENYEWAAN KASET VIDEO, CD, VCD/DVD DAN SEJENISNYA	I	60 %	2,4	10%	S: 10 D: 50	23	17	12	10	9	9			
77291	AKTIVITAS PENYEWAAN DAN SEWA GUNA USAHA TANPA HAK OPSI ALAT PESTA	I	60 %	2,4	10%	S: 10 D: 50	23	17	12	10	9	9			
77292	AKTIVITAS PENYEWAAN DAN SEWA GUNA USAHA TANPA HAK OPSI BARANG KEPERLUAN RUMAH TANGGA DAN PRIBADI	I	60 %	2,4	10%	S: 10 D: 50	23	17	12	10	9	9			
77293	AKTIVITAS PENYEWAAN DAN SEWA GUNA USAHA TANPA HAK OPSI BARANG HASIL PENCETAKAN DAN PENERBITAN	I	60 %	2,4	10%	S: 10 D: 50	23	17	12	10	9	9			

77294. AKTIVITAS...

KODE	KLASIFIKASI KEGIATAN	ITBX	Ketentuan Intensitas Pemanfaatan Ruang			Ketentuan Tata Bangunan							Sarana Dan Prasarana Minimum	Ketentuan Teknis	Pedoman Standar Teknis
			KDB (MAX)	KLB (MAX)	KDH (MIN)	GSS (M)	GSB (MIN)								
							AS (M)	KP (M)	KS (M)	LP (M)	LS (M)	L (M)			
77294	AKTIVITAS PENYEWAAN DAN SEWA GUNA USAHA TANPA HAK OPSI BUNGA DAN TANAMAN HIAS	I	60 %	2,4	10%	S: 10 D: 50	23	17	12	10	9	9			
77295	AKTIVITAS PENYEWAAN DAN SEWA GUNA USAHA TANPA HAK OPSI ALAT MUSIK	I	60 %	2,4	10%	S: 10 D: 50	23	17	12	10	9	9			
77299	AKTIVITAS PENYEWAAN DAN SEWA GUNA USAHA TANPA HAK OPSI BARANG KEP. Rmht DAN PRIBADI LAINNYA YTDL	I	60 %	2,4	10%	S: 10 D: 50	23	17	12	10	9	9			
77311	AKTIVITAS Peny. DAN SEWA GUNA USAHA TANPA HAK OPSI ALAT trans DARAT BUKAN KEND BERM RODA 4 / LEBIH	I	60 %	2,4	10%	S: 10 D: 50	23	17	12	10	9	9			
77312	AKTIVITAS PENYEWAAN DAN SEWA GUNA USAHA TANPA HAK OPSI ALAT TRANSPORTASI AIR	I	60 %	2,4	10%	S: 10 D: 50	23	17	12	10	9	9			

77313. AKTIVITAS...

KODE	KLASIFIKASI KEGIATAN	ITBX	Ketentuan Intensitas Pemanfaatan Ruang			Ketentuan Tata Bangunan						Sarana Dan Prasarana Minimum	Ketentuan Teknis	Pedoman Standar Teknis	
			KDB (MAX)	KLB (MAX)	KDH (MIN)	GSS (M)	GSB (MIN)								
							AS (M)	KP (M)	KS (M)	LP (M)	LS (M)				L (M)
77313	AKTIVITAS PENYEWAAN DAN SEWA GUNA USAHA TANPA HAK OPSI ALAT TRANSPORTASI UDARA	I	60 %	2,4	10%	S: 10 D: 50	23	17	12	10	9	9			
77319	AKTIVITAS PENYEWAAN DAN SEWA GUNA USAHA TANPA HAK OPSI ALAT TRANSPORTASI LAINNYA	I	60 %	2,4	10%	S: 10 D: 50	23	17	12	10	9	9			
77321	AKTIVITAS PENYEWAAN DAN SEWA GUNA TANPA HAK OPSI ALAT PEREKAMAN GAMBAR & EDITING	I	60 %	2,4	10%	S: 10 D: 50	23	17	12	10	9	9			
77322	AKTIVITAS PENYEWAAN DAN SEWA GUNA TANPA HAK OPSI ALAT ALAT BANTU TEKNOLOGI DIGITAL	I	60 %	2,4	10%	S: 10 D: 50	23	17	12	10	9	9			
77323	AKTIVITAS PENYEWAAN DAN SEWA GUNA TANPA HAK OPSI ALAT KEBUTUHAN MICE	I	60 %	2,4	10%	S: 10 D: 50	23	17	12	10	9	9			

77329. AKTIVITAS...

KODE	KLASIFIKASI KEGIATAN	ITBX	Ketentuan Intensitas Pemanfaatan Ruang			Ketentuan Tata Bangunan						Sarana Dan Prasarana Minimum	Ketentuan Teknis	Pedoman Standar Teknis	
			KDB (MAX)	KLB (MAX)	KDH (MIN)	GSS (M)	GSB (MIN)								
							AS (M)	KP (M)	KS (M)	LP (M)	LS (M)				L (M)
77329	AKTIVITAS PENYEWAAN DAN SEWA GUNA TANPA HAK OPSI MESIN DAN PERALATAN INDUSTRI KREATIF LAINNYA	I	60 %	2,4	10%	S: 10 D: 50	23	17	12	10	9	9			
77391	AKTIVITAS PENYEWAAN DAN SEWA GUNA USAHA TANPA HAK OPSI MESIN DAN PERALATAN INDUSTRI PENGOLAHAN	I	60 %	2,4	10%	S: 10 D: 50	23	17	12	10	9	9			
77392	AKTIVITAS PENYEWAAN DAN SEWA GUNA USAHA TANPA HAK OPSI MESIN PERT DAN PERALATANNYA	I	60 %	2,4	10%	S: 10 D: 50	23	17	12	10	9	9			
77393	AKTIVITAS PENYEWAAN DAN SEWA GUNA USAHA TANPA HAK OPSI MESIN DAN PERALATAN KONSTRUKSI DAN TEKNIK SIPIL	I	60 %	2,4	10%	S: 10 D: 50	23	17	12	10	9	9			
77394	AKTIVITAS PENYEWAAN DAN SEWA GUNA USAHA TANPA HAK OPSI MESIN KANTOR DAN PERALATANNYA	I	60 %	2,4	10%	S: 10 D: 50	23	17	12	10	9	9			

77395. AKTIVITAS...

KODE	KLASIFIKASI KEGIATAN	ITBX	Ketentuan Intensitas Pemanfaatan Ruang			Ketentuan Tata Bangunan						Sarana Dan Prasarana Minimum	Ketentuan Teknis	Pedoman Standar Teknis	
			KDB (MAX)	KLB (MAX)	KDH (MIN)	GSS (M)	GSB (MIN)								
							AS (M)	KP (M)	KS (M)	LP (M)	LS (M)				L (M)
77395	AKTIVITAS PENYEWAAN DAN SEWA GUNA USAHA TANPA HAK OPSI MESIN, PERALATAN DAN BARANG BERWUJUD LAINNYA YTDL	I	60 %	2,4	10%	S: 10 D: 50	23	17	12	10	9	9			
77400	SEWA GUNA USAHA TANPA HAK OPSI ASET NON FINANSIAL, BUKAN KARYA HAK CIPTA	I	60 %	2,4	10%	S: 10 D: 50	23	17	12	10	9	9			
78101	AKTIVITAS PENYELEKSIAN DAN PENEMPATAN TENAGA KERJA DALAM NEGERI	I	60 %	2,4	10%	S: 10 D: 50	23	17	12	10	9	9			
78102	AKTIVITAS PENYELEKSIAN DAN PENEMPATAN TENAGA KERJA LUAR NEGERI	I	60 %	2,4	10%	S: 10 D: 50	23	17	12	10	9	9			
78103	AKTIVITAS PENEMPATAN PEKERJA RUMAH TANGGA	I	60 %	2,4	10%	S: 10 D: 50	23	17	12	10	9	9			
78104	AKTIVITAS PENEMPATAN TENAGA KERJA DARING (JOB PORTAL)	I	60 %	2,4	10%	S: 10 D: 50	23	17	12	10	9	9			

KODE	KLASIFIKASI KEGIATAN	ITBX	Ketentuan Intensitas Pemanfaatan Ruang			Ketentuan Tata Bangunan							Sarana Dan Prasarana Minimum	Ketentuan Teknis	Pedoman Standar Teknis
			KDB (MAX)	KLB (MAX)	KDH (MIN)	GSS (M)	GSB (MIN)								
							AS (M)	KP (M)	KS (M)	LP (M)	LS (M)	L (M)			
78200	AKTIVITAS PENYEDIAAN TENAGA KERJA WAKTU TERTENTU	I	60 %	2,4	10%	S: 10 D: 50	23	17	12	10	9	9			
78300	PENYEDIAAN SUMBER DAYA MANUSIA DAN MANAJEMEN FUNGSI SUMBER DAYA MANUSIA	I	60 %	2,4	10%	S: 10 D: 50	23	17	12	10	9	9			
78423	PELATIHAN KERJA INDUSTRI KREATIF SWASTA	I	60 %	2,4	10%	S: 10 D: 50	23	17	12	10	9	9			
78424	PELATIHAN KERJA PARIWISATA DAN PERHOTELAN SWASTA	I	60 %	2,4	10%	S: 10 D: 50	23	17	12	10	9	9			
78425	PELATIHAN KERJA BISNIS DAN MANAJEMEN SWASTA	I	60 %	2,4	10%	S: 10 D: 50	23	17	12	10	9	9			
78426	PELATIHAN KERJA PEKERJAAN DOMESTIK SWASTA	I	60 %	2,4	10%	S: 10 D: 50	23	17	12	10	9	9			
78427	PELATIHAN KERJA PERTANIAN DAN PERIKANAN SWASTA	I	60 %	2,4	10%	S: 10 D: 50	23	17	12	10	9	9			

78429. PELATIHAN...

KODE	KLASIFIKASI KEGIATAN	ITBX	Ketentuan Intensitas Pemanfaatan Ruang			Ketentuan Tata Bangunan							Sarana Dan Prasarana Minimum	Ketentuan Teknis	Pedoman Standar Teknis
			KDB (MAX)	KLB (MAX)	KDH (MIN)	GSS (M)	GSB (MIN)								
							AS (M)	KP (M)	KS (M)	LP (M)	LS (M)	L (M)			
78429	PELATIHAN KERJA SWASTA LAINNYA	I	60 %	2,4	10%	S: 10 D: 50	23	17	12	10	9	9			
78431	PELATIHAN KERJA TEKNIK PERUSAHAAN	I	60 %	2,4	10%	S: 10 D: 50	23	17	12	10	9	9			
78432	PELATIHAN KERJA TEKNOLOGI INFORMASI DAN KOMUNIKASI PERUSAHAAN	I	60 %	2,4	10%	S: 10 D: 50	23	17	12	10	9	9			
78433	PELATIHAN KERJA INDUSTRI KREATIF PERUSAHAAN	I	60 %	2,4	10%	S: 10 D: 50	23	17	12	10	9	9			
78434	PELATIHAN KERJA PARIWISATA DAN PERHOTELAN PERUSAHAAN	I	60 %	2,4	10%	S: 10 D: 50	23	17	12	10	9	9			
78435	PELATIHAN KERJA BISNIS DAN MANAJEMEN PERUSAHAAN	I	60 %	2,4	10%	S: 10 D: 50	23	17	12	10	9	9			
78436	PELATIHAN KERJA PEKERJAAN DOMESTIK PERUSAHAAN	I	60 %	2,4	10%	S: 10 D: 50	23	17	12	10	9	9			

78437. PELATIHAN...

KODE	KLASIFIKASI KEGIATAN	ITBX	Ketentuan Intensitas Pemanfaatan Ruang			Ketentuan Tata Bangunan							Sarana Dan Prasarana Minimum	Ketentuan Teknis	Pedoman Standar Teknis
			KDB (MAX)	KLB (MAX)	KDH (MIN)	GSS (M)	GSB (MIN)								
							AS (M)	KP (M)	KS (M)	LP (M)	LS (M)	L (M)			
78437	PELATIHAN KERJA PERTANIAN DAN PERIKANAN PERUSAHAAN	I	60 %	2,4	10%	S: 10 D: 50	23	17	12	10	9	9			
78439	PELATIHAN KERJA PERUSAHAAN LAINNYA	I	60 %	2,4	10%	S: 10 D: 50	23	17	12	10	9	9			
79111	AKTIVITAS AGEN PERJALANAN WISATA	I	60 %	2,4	10%	S: 10 D: 50	23	17	12	10	9	9			
79112	AKTIVITAS AGEN PERJALANAN IBADAH UMROH DAN HAJI	I	60 %	2,4	10%	S: 10 D: 50	23	17	12	10	9	9			
79119	AKTIVITAS AGEN PERJALANAN LAINNYA	I	60 %	2,4	10%	S: 10 D: 50	23	17	12	10	9	9			
79121	AKTIVITAS BIRO PERJALANAN WISATA	I	60 %	2,4	10%	S: 10 D: 50	23	17	12	10	9	9			
79122	AKTIVITAS BIRO PERJALANAN IBADAH UMROH DAN HAJI	I	60 %	2,4	10%	S: 10 D: 50	23	17	12	10	9	9			

79129. AKTIVITAS...

KODE	KLASIFIKASI KEGIATAN	ITBX	Ketentuan Intensitas Pemanfaatan Ruang			Ketentuan Tata Bangunan							Sarana Dan Prasarana Minimum	Ketentuan Teknis	Pedoman Standar Teknis
			KDB (MAX)	KLB (MAX)	KDH (MIN)	GSS (M)	GSB (MIN)								
							AS (M)	KP (M)	KS (M)	LP (M)	LS (M)	L (M)			
79129	AKTIVITAS BIRO PERJALANAN LAINNYA	I	60 %	2,4	10%	S: 10 D: 50	23	17	12	10	9	9			
79911	JASA INFORMASI PARIWISATA	I	60 %	2,4	10%	S: 10 D: 50	23	17	12	10	9	9			
79912	JASA INFORMASI DAYA TARIK WISATA	I	60 %	2,4	10%	S: 10 D: 50	23	17	12	10	9	9			
79921	JASA PRAMUWISATA	I	60 %	2,4	10%	S: 10 D: 50	23	17	12	10	9	9			
79922	JASA INTERPRETER WISATA	I	60 %	2,4	10%	S: 10 D: 50	23	17	12	10	9	9			
79990	JASA RESERVASI LAINNYA YBDI YTDL	I	60 %	2,4	10%	S: 10 D: 50	23	17	12	10	9	9			
80100	AKTIVITAS KEAMANAN SWASTA	I	60 %	2,4	10%	S: 10 D: 50	23	17	12	10	9	9			
80200	AKTIVITAS JASA SISTEM KEAMANAN	I	60 %	2,4	10%	S: 10 D: 50	23	17	12	10	9	9			

80300. AKTIVITAS...

KODE	KLASIFIKASI KEGIATAN	ITBX	Ketentuan Intensitas Pemanfaatan Ruang			Ketentuan Tata Bangunan							Sarana Dan Prasarana Minimum	Ketentuan Teknis	Pedoman Standar Teknis
			KDB (MAX)	KLB (MAX)	KDH (MIN)	GSS (M)	GSB (MIN)								
							AS (M)	KP (M)	KS (M)	LP (M)	LS (M)	L (M)			
80300	AKTIVITAS PENYELIDIKAN	I	60 %	2,4	10%	S: 10 D: 50	23	17	12	10	9	9			
81100	AKTIVITAS PENYEDIA GABUNGAN JASA PENUNJANG FASILITAS	I	60 %	2,4	10%	S: 10 D: 50	23	17	12	10	9	9			
81210	AKTIVITAS KEBERSIHAN UMUM BANGUNAN	I	60 %	2,4	10%	S: 10 D: 50	23	17	12	10	9	9			
81290	AKTIVITAS KEBERSIHAN BANGUNAN DAN INDUSTRI LAINNYA	I	60 %	2,4	10%	S: 10 D: 50	23	17	12	10	9	9			
81300	AKTIVITAS PERAWATAN DAN PEMELIHARAAN TAMAN	I	60 %	2,4	10%	S: 10 D: 50	23	17	12	10	9	9			
82110	AKTIVITAS PENYEDIA GABUNGAN JASA ADMINISTRASI KANTOR	I	60 %	2,4	10%	S: 10 D: 50	23	17	12	10	9	9			
82190	AKTIVITAS FOTOKOPI, PENYIAPAN DOKUMEN DAN AKTIVITAS KHUSUS PENUNJANG KANTOR LAINNYA	I	60 %	2,4	10%	S: 10 D: 50	23	17	12	10	9	9			

82200. AKTIVITAS...

KODE	KLASIFIKASI KEGIATAN	ITBX	Ketentuan Intensitas Pemanfaatan Ruang			Ketentuan Tata Bangunan							Sarana Dan Prasarana Minimum	Ketentuan Teknis	Pedoman Standar Teknis
			KDB (MAX)	KLB (MAX)	KDH (MIN)	GSS (M)	GSB (MIN)								
							AS (M)	KP (M)	KS (M)	LP (M)	LS (M)	L (M)			
82200	AKTIVITAS CALL CENTRE	I	60 %	2,4	10%	S: 10 D: 50	23	17	12	10	9	9			
82301	JASA PENYELENGGARA PERTEMUAN, PERJALANAN INSENTIF, KONFERENSI DAN PAMERAN (MICE)	I	60 %	2,4	10%	S: 10 D: 50	23	17	12	10	9	9			
82302	JASA PENYELENGGARA EVENT KHUSUS (SPECIAL EVENT)	I	60 %	2,4	10%	S: 10 D: 50	23	17	12	10	9	9			
82911	AKTIVITAS DEBT COLLECTION	I	60 %	2,4	10%	S: 10 D: 50	23	17	12	10	9	9			
82912	AKTIVITAS LEMBAGA PENGELOLA INFORMASI PERKREDITAN	I	60 %	2,4	10%	S: 10 D: 50	23	17	12	10	9	9			
82920	AKTIVITAS PENGEPAKAN	I	60 %	2,4	10%	S: 10 D: 50	23	17	12	10	9	9			
82990	AKTIVITAS JASA PENUNJANG USAHA LAINNYA YTDL	I	60 %	2,4	10%	S: 10 D: 50	23	17	12	10	9	9			

KODE	KLASIFIKASI KEGIATAN	ITBX	Ketentuan Intensitas Pemanfaatan Ruang			Ketentuan Tata Bangunan							Sarana Dan Prasarana Minimum	Ketentuan Teknis	Pedoman Standar Teknis
			KDB (MAX)	KLB (MAX)	KDH (MIN)	GSS (M)	GSB (MIN)								
							AS (M)	KP (M)	KS (M)	LP (M)	LS (M)	L (M)			
84111	LEMBAGA LEGISLATIF	I	60 %	2,4	10%	S: 10 D: 50	23	17	12	10	9	9			
84112	PENYELENGGARAAN PEMERINTAH NEGARA DAN KESEKRETARIATAN NEGARA	I	60 %	2,4	10%	S: 10 D: 50	23	17	12	10	9	9			
84113	LEMBAGA EKSEKUTIF KEUANGAN, PERPAJAKAN DAN BEA CUKAI	I	60 %	2,4	10%	S: 10 D: 50	23	17	12	10	9	9			
84114	LEMBAGA EKSEKUTIF PERENCANAAN	I	60 %	2,4	10%	S: 10 D: 50	23	17	12	10	9	9			
84115	LEMBAGA PEMERINTAH NON KEMENTRIAN DENGAN TUGAS	I	60 %	2,4	10%	S: 10 D: 50	23	17	12	10	9	9			
88992	AKTIVITAS SOSIAL SWASTA TANPA AKOMODASI LAINNYA YTDL	T3	60 %	2,4	10%	S: 10 D: 50	23	17	12	10	9	9	<ul style="list-style-type: none"> • Penyediaan Tempat Sampah Sementara • Tersedia lahan parkir • Tersedia Jaringan Listrik, Air Bersih, Jaringan Telekomunikasi (Termasuk Koneksi Internet) 	Ketentuan Terbatas : <ul style="list-style-type: none"> • Terbatas pada bangunan yang sudah ada dan atau bagian dari fasilitas sosial yang sudah ada. 	-

KODE	KLASIFIKASI KEGIATAN	ITBX	Ketentuan Intensitas Pemanfaatan Ruang			Ketentuan Tata Bangunan						Sarana Dan Prasarana Minimum	Ketentuan Teknis	Pedoman Standar Teknis	
			KDB (MAX)	KLB (MAX)	KDH (MIN)	GSS (M)	GSB (MIN)								
							AS (M)	KP (M)	KS (M)	LP (M)	LS (M)				L (M)
90011	AKTIVITAS SENI PERTUNJUKAN	T1	60 %	2,4	10%	S: 10 D: 50	23	17	12	10	9	9	<ul style="list-style-type: none"> • Penyediaan Tempat Sampah Sementara • Tersedia lahan parkir • Tersedia Jaringan Listrik, Air Bersih, Jaringan Telekomunikasi (Termasuk Koneksi Internet) 	Ketentuan Terbatas : <ul style="list-style-type: none"> • Jam operasional terbatas dari 10.00 – 22.00. 	-
90012	AKTIVITAS PENUNJANG SENI PERTUNJUKAN	T3	60 %	2,4	10%	S: 10 D: 50	23	17	12	10	9	9	<ul style="list-style-type: none"> • Penyediaan Tempat Sampah Sementara • Tersedia lahan parkir • Tersedia Jaringan Listrik, Air Bersih, Jaringan Telekomunikasi (Termasuk Koneksi Internet) 	Ketentuan Terbatas : <ul style="list-style-type: none"> • Terbatas pada bangunan yang sudah ada dan atau bagian dari fasilitas budaya yang sudah ada. 	-
90021	PELAKU KREATIF SENI PERTUNJUKAN	T3	60 %	2,4	10%	S: 10 D: 50	23	17	12	10	9	9			
90022	PELAKU KREATIF SENI MUSIK	T3	60 %	2,4	10%	S: 10 D: 50	23	17	12	10	9	9			
90023	AKTIVITAS PELAKU KREATIF SENI RUPA	T3	60 %	2,4	10%	S: 10 D: 50	23	17	12	10	9	9			
90024	AKTIVITAS PENULIS DAN PEKERJA SASTRA	T3	60 %	2,4	10%	S: 10 D: 50	23	17	12	10	9	9			

90025. JURNALIS...

KODE	KLASIFIKASI KEGIATAN	ITBX	Ketentuan Intensitas Pemanfaatan Ruang			Ketentuan Tata Bangunan							Sarana Dan Prasarana Minimum	Ketentuan Teknis	Pedoman Standar Teknis
			KDB (MAX)	KLB (MAX)	KDH (MIN)	GSS (M)	GSB (MIN)								
							AS (M)	KP (M)	KS (M)	LP (M)	LS (M)	L (M)			
90025	JURNALIS BERITA INDEPENDEN	T3	60 %	2,4	10%	S: 10 D: 50	23	17	12	10	9	9	<ul style="list-style-type: none"> • Penyediaan Pos Keamanan • Tersedia hidran bahaya kebakaran • Penyediaan Tempat Sampah Sementara • Tersedia lahan parkir • Tersedia Jaringan Listrik, Air Bersih dan Jaringan Telekomunikasi (Termasuk Koneksi Internet) 	Ketentuan Terbatas : <ul style="list-style-type: none"> • Kegiatan kantor berita terbatas untuk administrasi bukan untuk pencetakan berita. 	-
90029	AKTIVITAS PEKERJA SENI DAN PEKERJA KREATIF LAINNYA	T3	60 %	2,4	10%	S: 10 D: 50	23	17	12	10	9	9	<ul style="list-style-type: none"> • Penyediaan Tempat Sampah Sementara • Tersedia lahan parkir • Tersedia Jaringan Listrik, Air Bersih, Jaringan Telekomunikasi (Termasuk Koneksi Internet) 	Ketentuan Terbatas : <ul style="list-style-type: none"> • Terbatas pada bangunan yang sudah ada dan atau bagian dari fasilitas budaya yang sudah ada. 	-
90030	AKTIVITAS IMPRESARIAT BIDANG SENI DAN FESTIVAL SENI	T3	60 %	2,4	10%	S: 10 D: 50	23	17	12	10	9	9			
90040	AKTIVITAS OPERASIONAL FASILITAS SENI	T3	60 %	2,4	10%	S: 10 D: 50	23	17	12	10	9	9			
90090	AKTIVITAS HIBURAN, SENI DAN KREATIVITAS LAINNYA	T3	60 %	2,4	10%	S: 10 D: 50	23	17	12	10	9	9			

KODE	KLASIFIKASI KEGIATAN	ITBX	Ketentuan Intensitas Pemanfaatan Ruang			Ketentuan Tata Bangunan							Sarana Dan Prasarana Minimum	Ketentuan Teknis	Pedoman Standar Teknis	
			KDB (MAX)	KLB (MAX)	KDH (MIN)	GSS (M)	GSB (MIN)									
							AS (M)	KP (M)	KS (M)	LP (M)	LS (M)	L (M)				
91012	PERPUSTAKAAN DAN ARSIP SWASTA	T3	60 %	2,4	10%	S: 10 D: 50	23	17	12	10	9	9	<ul style="list-style-type: none"> • Penyediaan Tempat Sampah Sementara • Tersedia lahan parkir • Tersedia Jaringan Listrik, Air Bersih, Jaringan Telekomunikasi (Termasuk Koneksi Internet) • Penyediaan Jalur Pejalan Kaki dan Difabel • Penyediaan Jalur Sepeda 	Ketentuan Terbatas : <ul style="list-style-type: none"> • Terbatas pada bangunan yang sudah ada dan atau bagian dari fasilitas pendidikan yang sudah ada. 		
91021	MUSEUM YANG DIKELOLA PEMERINTAH	T3	60 %	2,4	10%	S: 10 D: 50	23	17	12	10	9	9				
91022	MUSEUM YANG DIKELOLA SWASTA	T3	60 %	2,4	10%	S: 10 D: 50	23	17	12	10	9	9				
91023	PENINGGALAN SEJARAH/CAGAR BUDAYA YANG DIKELOLA PEMERINTAH	T3	60 %	2,4	10%	S: 10 D: 50	23	17	12	10	9	9		<ul style="list-style-type: none"> • Penyediaan Tempat Sampah Sementara • Tersedia lahan parkir • Tersedia Jaringan Listrik, Air Bersih, Jaringan Telekomunikasi (Termasuk Koneksi Internet) • Penyediaan Jalur Pejalan Kaki dan Difabel • Penyediaan Jalur Sepeda 	Ketentuan Terbatas : <ul style="list-style-type: none"> • Terbatas pada yang telah ditetapkan melalui keputusan pemerintah pusat atau daerah. 	
91024	PENINGGALAN SEJARAH/CAGAR BUDAYA YANG DIKELOLA SWASTA	T3	60 %	2,4	10%	S: 10 D: 50	23	17	12	10	9	9				

KODE	KLASIFIKASI KEGIATAN	ITBX	Ketentuan Intensitas Pemanfaatan Ruang			Ketentuan Tata Bangunan						Sarana Dan Prasarana Minimum	Ketentuan Teknis	Pedoman Standar Teknis	
			KDB (MAX)	KLB (MAX)	KDH (MIN)	GSS (M)	GSB (MIN)								
							AS (M)	KP (M)	KS (M)	LP (M)	LS (M)				L (M)
93292	KARAOKE	T1, T2	60 %	2,4	10%	S: 10 D: 50	23	17	12	10	9	9	<ul style="list-style-type: none"> • Penyediaan Tempat Sampah Sementara • Tersedia lahan parkir • Tersedia Jaringan Listrik, Air Bersih, Jaringan Telekomunikasi (Termasuk Koneksi Internet) • Penyediaan Jalur Pejalan Kaki dan Difabel 	Ketentuan Terbatas : <ul style="list-style-type: none"> • Jam operasional terbatas dari 10.00 – 22.00. • Terbatas pada bangunan yang sudah ada dan atau sebagai bagian dari siteplan perumahan. 	-
93293	USAHA ARENA PERMAINAN	I	60 %	2,4	10%	S: 10 D: 50	23	17	12	10	9	9	<ul style="list-style-type: none"> • Penyediaan Tempat Sampah Sementara • Tersedia lahan parkir • Tersedia Jaringan Listrik, Air Bersih, Jaringan Telekomunikasi (Termasuk Koneksi Internet) 	-	-
94110	AKTIVITAS ORGANISASI BISNIS DAN PENGUSAHA	T3	60 %	2,4	10%	S: 10 D: 50	23	17	12	10	9	9	<ul style="list-style-type: none"> • Penyediaan Tempat Sampah Sementara • Tersedia lahan parkir • Tersedia Jaringan Listrik, Air Bersih, Jaringan Telekomunikasi (Termasuk Koneksi Internet) 	Ketentuan Terbatas : <ul style="list-style-type: none"> • Terbatas pada badan organisasi yang telah ditetapkan melalui keputusan pemerintah pusat atau daerah. 	-
94121	AKTIVITAS ORGANISASI ILMU PENGETAHUAN SOSIAL DAN MASYARAKAT	T3	60 %	2,4	10%	S: 10 D: 50	23	17	12	10	9	9	<ul style="list-style-type: none"> • Tersedia Jaringan Listrik, Air Bersih, Jaringan Telekomunikasi (Termasuk Koneksi Internet) 		

94122. AKTIVITAS...

KODE	KLASIFIKASI KEGIATAN	ITBX	Ketentuan Intensitas Pemanfaatan Ruang			Ketentuan Tata Bangunan							Sarana Dan Prasarana Minimum	Ketentuan Teknis	Pedoman Standar Teknis
			KDB (MAX)	KLB (MAX)	KDH (MIN)	GSS (M)	GSB (MIN)								
							AS (M)	KP (M)	KS (M)	LP (M)	LS (M)	L (M)			
94122	AKTIVITAS ORGANISASI ILMU PENGETAHUAN ALAM DAN TEKNOLOGI	T3	60 %	2,4	10%	S: 10 D: 50	23	17	12	10	9	9			
94200	AKTIVITAS ORGANISASI BURUH	T3	60 %	2,4	10%	S: 10 D: 50	23	17	12	10	9	9			
94910	AKTIVITAS ORGANISASI KEAGAMAAN	T3	60 %	2,4	10%	S: 10 D: 50	23	17	12	10	9	9			
94920	AKTIVITAS ORGANISASI POLITIK	T3	60 %	2,4	10%	S: 10 D: 50	23	17	12	10	9	9			
94990	AKTIVITAS ORGANISASI KEANGGOTAAN LAINNYA YTDL	T3	60 %	2,4	10%	S: 10 D: 50	23	17	12	10	9	9			
95110	REPARASI KOMPUTER DAN PERALATAN SEJENISNYA	I	60 %	2,4	10%	S: 10 D: 50	23	17	12	10	9	9			
95120	REPARASI PERALATAN KOMUNIKASI	I	60 %	2,4	10%	S: 10 D: 50	23	17	12	10	9	9			
95210	REPARASI ALAT-ALAT ELEKTRONIK KONSUMEN	I	60 %	2,4	10%	S: 10 D: 50	23	17	12	10	9	9			

95220. REPARASI...

KODE	KLASIFIKASI KEGIATAN	ITBX	Ketentuan Intensitas Pemanfaatan Ruang			Ketentuan Tata Bangunan							Sarana Dan Prasarana Minimum	Ketentuan Teknis	Pedoman Standar Teknis
			KDB (MAX)	KLB (MAX)	KDH (MIN)	GSS (M)	GSB (MIN)								
							AS (M)	KP (M)	KS (M)	LP (M)	LS (M)	L (M)			
95220	REPARASI PERALATAN RUMAH TANGGA DAN PERALATAN RUMAH DAN KEBUN	I	60 %	2,4	10%	S: 10 D: 50	23	17	12	10	9	9			
95230	REPARASI ALAS KAKI DAN BARANG DARI KULIT	I	60 %	2,4	10%	S: 10 D: 50	23	17	12	10	9	9			
95240	REPARASI FURNITUR DAN PERLENGKAPAN RUMAH	I	60 %	2,4	10%	S: 10 D: 50	23	17	12	10	9	9			
95291	AKTIVITAS VERMAK PAKAIAN	I	60 %	2,4	10%	S: 10 D: 50	23	17	12	10	9	9			
95299	REPARASI BARANG RUMAH TANGGA DAN PRIBADI LAINNYA	I	60 %	2,4	10%	S: 10 D: 50	23	17	12	10	9	9			
96111	AKTIVITAS PANGKAS RAMBUT	I	60 %	2,4	10%	S: 10 D: 50	23	17	12	10	9	9			
96112	AKTIVITAS SALON KECANTIKAN	I	60 %	2,4	10%	S: 10 D: 50	23	17	12	10	9	9			

96122. AKTIVITAS...

KODE	KLASIFIKASI KEGIATAN	ITBX	Ketentuan Intensitas Pemanfaatan Ruang			Ketentuan Tata Bangunan						Sarana Dan Prasarana Minimum	Ketentuan Teknis	Pedoman Standar Teknis	
			KDB (MAX)	KLB (MAX)	KDH (MIN)	GSS (M)	GSB (MIN)								
							AS (M)	KP (M)	KS (M)	LP (M)	LS (M)				L (M)
96122	AKTIVITAS SPA (SANTE PAR AQUA)	I	60 %	2,4	10%	S: 10 D: 50	23	17	12	10	9	9			
96129	AKTIVITAS KEBUGARAN LAINNYA	I	60 %	2,4	10%	S: 10 D: 50	23	17	12	10	9	9			
96200	AKTIVITAS PENATU	T3	60 %	2,4	10%	S: 10 D: 50	23	17	12	10	9	9	<ul style="list-style-type: none"> • Penyediaan Tempat Sampah Sementara • Tersedia lahan parkir • Tersedia Jaringan Listrik, Air Bersih, dan Jaringan Telekomunikasi 	Ketentuan Terbatas : <ul style="list-style-type: none"> • Terbatas pada bangunan yang sudah ada 	
96990	AKTIVITAS JASA PERORANGAN LAINNYA YTDL	T3	60 %	2,4	10%	S: 10 D: 50	23	17	12	10	9	9			
99000	AKTIVITAS BADAN INTERNASIONAL DAN BADAN EKSTRA INTERNASIONAL LAINNYA	T3	60 %	2,4	10%	S: 10 D: 50	23	17	12	10	9	9			

XV. Ketentuan...

XV. KETENTUAN TEKNIS ZONA PERDAGANGAN DAN JASA SKALA SUB BWP (K-3)

KODE	KLASIFIKASI KEGIATAN	ITBX	Ketentuan Intensitas Pemanfaatan Ruang			Ketentuan Tata Bangunan							Sarana Dan Prasarana Minimum	Ketentuan Teknis	Pedoman Standar Teknis
			KDB (MAX)	KLB (MAX)	KDH (MIN)	GSS (M)	GSB (MIN)								
							AS (M)	KP (M)	KS (M)	LP (M)	LS (M)	L (M)			
18120	KEGIATAN JASA PENUNJANG PENCETAKAN	T2	60 %	2,4	10%	S: 10 D: 50	23	17	12	10	9	9	-	Ketentuan Terbatas : <ul style="list-style-type: none"> • Kegiatan kantor berita terbatas untuk administrasi dan pencetakan. 	-
36001	PENAMPUNGAN, PENJERNIHAN DAN PENYALURAN AIR MINUM	T2	-	-	-	-	-	-	-	-	-	-	-	Ketentuan Terbatas : <ul style="list-style-type: none"> • Terbatas pada sumber air yang memenuhi syarat dari segi debit dan kualitas air • Terbatas untuk kepentingan domestik 	-
41014	KONSTRUKSI GEDUNG PERBELANJAAN	I	60 %	2,4	10%	S: 10 D: 50	23	17	12	10	9	9	<ul style="list-style-type: none"> • Penyediaan Tempat Sampah Sementara • Tersedia lahan parkir • Tersedia Jaringan Listrik, Air Bersih dan Jaringan Telekomunikasi (Termasuk Koneksi Internet) • Penyediaan Jalur Pejalan Kaki dan Difabel 	-	-
42101	KONSTRUKSI BANGUNAN SIPIL JALAN	I	-	-	-	-	-	-	-	-	-	-	<ul style="list-style-type: none"> • Penyediaan Jalur Pejalan Kaki • Dilengkapi PJU dan Rambu Lalu Lintas 	-	-

42102. KONSTRUKSI...

KODE	KLASIFIKASI KEGIATAN	ITBX	Ketentuan Intensitas Pemanfaatan Ruang			Ketentuan Tata Bangunan							Sarana Dan Prasarana Minimum	Ketentuan Teknis	Pedoman Standar Teknis	
			KDB (MAX)	KLB (MAX)	KDH (MIN)	GSS (M)	GSB (MIN)									
							AS (M)	KP (M)	KS (M)	LP (M)	LS (M)	L (M)				
42102	KONSTRUKSI BANGUNAN SIPIL JEMBATAN, JALAN LAYANG, FLY OVER, DAN UNDERPASS	B1	-	-	-	-	-	-	-	-	-	-	-	-	Ketentuan Bersyarat : • Menyusun dokumen AMDAL	
42103	KONSTRUKSI JALAN REL	B1	-	-	-	-	-	-	-	-	-	-	-	• Penyediaan Palang Pintu Lintasan Kereta • Penyediaan Pagar Pembatas		-
42104	KONSTRUKSI TEROWONGAN	B1	-	-	-	-	-	-	-	-	-	-	-	• Dilengkapi Rambu Pengaman		-
42201	KONSTRUKSI JARINGAN IRIGASI DAN DRAINASE	I	-	-	-	-	-	-	-	-	-	-	-	• Konstruksi Tertutup	-	-
42202	KONSTRUKSI BANGUNAN SIPIL PENGOLAHAN AIR BERSIH	I	30%	0,3	80%	S: 10 D: 50	23	17	12	10	9	9	• Penyediaan Tempat Sampah Sementara • Tersedia lahan parkir • Tersedia Jaringan Listrik dan Air Bersih	-	-	
42203	KONSTRUKSI BANGUNAN SIPIL PRASARANA DAN SARANA SISTEM PENGOLAHAN LIMBAH PADAT, CAIR, DAN GAS	I	30%	0,3	80%	S: 10 D: 50	23	17	12	10	9	9		-	-	
42204	KONSTRUKSI BANGUNAN SIPIL ELEKTRIKAL	T3	-	-	-	-	-	-	-	-	-	-	-	-	Ketentuan Terbatas : • Terbatas pada jaringan distribusi listrik	-

KODE	KLASIFIKASI KEGIATAN	ITBX	Ketentuan Intensitas Pemanfaatan Ruang			Ketentuan Tata Bangunan							Sarana Dan Prasarana Minimum	Ketentuan Teknis	Pedoman Standar Teknis		
			KDB (MAX)	KLB (MAX)	KDH (MIN)	GSS (M)	GSB (MIN)										
							AS (M)	KP (M)	KS (M)	LP (M)	LS (M)	L (M)					
42206	KONSTRUKSI SENTRAL TELEKOMUNIKASI	T3	-	-	-	-	-	-	-	-	-	-	-	-	Ketentuan Terbatas : • Terbatas pada jaringan distribusi telekomunikasi	-	
42207	PEMBUATAN/PENGEBORAN SUMUR AIR TANAH	T3	-	-	-	-	-	-	-	-	-	-	-	-	Ketentuan Terbatas : • Terbatas untuk kepentingan domestik	-	
42209	KONSTRUKSI JARINGAN IRIGASI, KOMUNIKASI, DAN LIMBAH LAINNYA	T3	-	-	-	-	-	-	-	-	-	-	-	-	Ketentuan Terbatas : • Terbatas untuk kepentingan domestik	-	
43110	PEMBONGKARAN	I	-	-	-	-	-	-	-	-	-	-	-	-	-	-	<ul style="list-style-type: none"> Memenuhi Keselamatan Kerja (K3)
43120	PENYIAPAN LAHAN	I	-	-	-	-	-	-	-	-	-	-	-				
43211	INSTALASI LISTRIK	I	-	-	-	-	-	-	-	-	-	-	-				
43212	INSTALASI TELEKOMUNIKASI	I	-	-	-	-	-	-	-	-	-	-	-				
43213	INSTALASI ELEKTRONIKA	I	-	-	-	-	-	-	-	-	-	-	-				
43221	INSTALASI SALURAN AIR (PLAMBING)	I	-	-	-	-	-	-	-	-	-	-	-				

43222. INSTALASI...

KODE	KLASIFIKASI KEGIATAN	ITBX	Ketentuan Intensitas Pemanfaatan Ruang			Ketentuan Tata Bangunan							Sarana Dan Prasarana Minimum	Ketentuan Teknis	Pedoman Standar Teknis	
			KDB (MAX)	KLB (MAX)	KDH (MIN)	GSS (M)	GSB (MIN)									
							AS (M)	KP (M)	KS (M)	LP (M)	LS (M)	L (M)				
43222	INSTALASI PEMANAS DAN GEOTERMAL	I	-	-	-	-	-	-	-	-	-	-	-			
43223	INSTALASI MINYAK DAN GAS	I	-	-	-	-	-	-	-	-	-	-	-			
43224	INSTALASI PENDINGIN DAN VENTILASI UDARA	I	-	-	-	-	-	-	-	-	-	-	-			
43291	INSTALASI MEKANIKAL	I	-	-	-	-	-	-	-	-	-	-	-			
43301	PENGERJAAN PEMASANGAN KACA DAN ALUMINIUM	I	-	-	-	-	-	-	-	-	-	-	-			
43302	PENGERJAAN LANTAI, DINDING, PERALATAN SANITER DAN PLAFON	I	-	-	-	-	-	-	-	-	-	-	-			
43303	PENGECATAN	I	-	-	-	-	-	-	-	-	-	-	-			
43304	DEKORASI INTERIOR	I	-	-	-	-	-	-	-	-	-	-	-			
43305	DEKORASI EKSTERIOR	I	-	-	-	-	-	-	-	-	-	-	-			

KODE	KLASIFIKASI KEGIATAN	ITBX	Ketentuan Intensitas Pemanfaatan Ruang			Ketentuan Tata Bangunan							Sarana Dan Prasarana Minimum	Ketentuan Teknis	Pedoman Standar Teknis	
			KDB (MAX)	KLB (MAX)	KDH (MIN)	GSS (M)	GSB (MIN)									
							AS (M)	KP (M)	KS (M)	LP (M)	LS (M)	L (M)				
43309	PENYELESAIAN KONSTRUKSI BANGUNAN LAINNYA	I	-	-	-	-	-	-	-	-	-	-	-			
43901	PEMASANGAN PONDASI DAN TIANG PANCANG	I	-	-	-	-	-	-	-	-	-	-	-			
43902	PEMASANGAN PERANCAH (STEIGER)	I	-	-	-	-	-	-	-	-	-	-	-			
43903	PEMASANGAN RANGKA DAN ATAP/ROOF COVERING	I	-	-	-	-	-	-	-	-	-	-	-			
43904	PEMASANGAN KERANGKA BAJA	I	-	-	-	-	-	-	-	-	-	-	-			
45101	PERDAGANGAN BESAR MOBIL BARU	I	60 %	2,4	20%	S: 10 D: 50	23	17	12	10	9	9	<ul style="list-style-type: none"> • Penyediaan Tempat Sampah Sementara • Tersedia lahan parkir • Tersedia Jaringan Listrik, Air Bersih, dan Jaringan Telekomunikasi 			
45102	PERDAGANGAN BESAR MOBIL BEKAS	I	60 %	2,4	20%	S: 10 D: 50	23	17	12	10	9	9		-	-	
45103	PERDAGANGAN ECERAN MOBIL BARU	I	60 %	2,4	20%	S: 10 D: 50	23	17	12	10	9	9				

45104. PERDAGANGAN...

KODE	KLASIFIKASI KEGIATAN	ITBX	Ketentuan Intensitas Pemanfaatan Ruang			Ketentuan Tata Bangunan							Sarana Dan Prasarana Minimum	Ketentuan Teknis	Pedoman Standar Teknis
			KDB (MAX)	KLB (MAX)	KDH (MIN)	GSS (M)	GSB (MIN)								
							AS (M)	KP (M)	KS (M)	LP (M)	LS (M)	L (M)			
45104	PERDAGANGAN ECERAN MOBIL BEKAS	I	60 %	2,4	20%	S: 10 D: 50	23	17	12	10	9	9			
45201	REPARASI MOBIL	I	60 %	2,4	20%	S: 10 D: 50	23	17	12	10	9	9			
45202	PENCUCIAN DAN SALON MOBIL	I	60 %	2,4	20%	S: 10 D: 50	23	17	12	10	9	9			
45301	PERDAGANGAN BESAR SUKU CADANG DAN AKSESORI MOBIL	I	60 %	2,4	20%	S: 10 D: 50	23	17	12	10	9	9			
45302	PERDAGANGAN ECERAN SUKU CADANG DAN AKSESORI MOBIL	I	60 %	2,4	20%	S: 10 D: 50	23	17	12	10	9	9			
45401	PERDAGANGAN BESAR SEPEDA MOTOR BARU	I	60 %	2,4	20%	S: 10 D: 50	23	17	12	10	9	9			
45402	PERDAGANGAN BESAR SEPEDA MOTOR BEKAS	I	60 %	2,4	20%	S: 10 D: 50	23	17	12	10	9	9			
45403	PERDAGANGAN ECERAN SEPEDA MOTOR BARU	I	60 %	2,4	20%	S: 10 D: 50	23	17	12	10	9	9			

45404. PERDAGANGAN...

KODE	KLASIFIKASI KEGIATAN	ITBX	Ketentuan Intensitas Pemanfaatan Ruang			Ketentuan Tata Bangunan							Sarana Dan Prasarana Minimum	Ketentuan Teknis	Pedoman Standar Teknis
			KDB (MAX)	KLB (MAX)	KDH (MIN)	GSS (M)	GSB (MIN)								
							AS (M)	KP (M)	KS (M)	LP (M)	LS (M)	L (M)			
45404	PERDAGANGAN ECERAN SEPEDA MOTOR BEKAS	I	60 %	2,4	20%	S: 10 D: 50	23	17	12	10	9	9			
45405	PERDAGANGAN BESAR SUKU CADANG SEPEDA MOTOR DAN AKSESORINYA	I	60 %	2,4	20%	S: 10 D: 50	23	17	12	10	9	9			
45406	PERDAGANGAN ECERAN SUKU CADANG SEPEDA MOTOR DAN AKSESORINYA	I	60 %	2,4	20%	S: 10 D: 50	23	17	12	10	9	9			
45407	REPARASI DAN PERAWATAN SEPEDA MOTOR	I	60 %	2,4	20%	S: 10 D: 50	23	17	12	10	9	9			
46100	PERDAGANGAN BESAR ATAS DASAR BALAS JASA (FEE) ATAU KONTRAK	I	60 %	2,4	20%	S: 10 D: 50	23	17	12	10	9	9			
46201	PERDAGANGAN BESAR PADI DAN PALAWIJA	I	60 %	2,4	20%	S: 10 D: 50	23	17	12	10	9	9			
46202	PERDAGANGAN BESAR BUAH YANG MENGANDUNG MINYAK	I	60 %	2,4	20%	S: 10 D: 50	23	17	12	10	9	9			

46203. PERDAGANGAN...

KODE	KLASIFIKASI KEGIATAN	ITBX	Ketentuan Intensitas Pemanfaatan Ruang			Ketentuan Tata Bangunan							Sarana Dan Prasarana Minimum	Ketentuan Teknis	Pedoman Standar Teknis
			KDB (MAX)	KLB (MAX)	KDH (MIN)	GSS (M)	GSB (MIN)								
							AS (M)	KP (M)	KS (M)	LP (M)	LS (M)	L (M)			
46203	PERDAGANGAN BESAR BUNGA DAN TANAMAN HIAS	I	60 %	2,4	20%	S: 10 D: 50	23	17	12	10	9	9			
46204	PERDAGANGAN BESAR TEMBAKAU RAJANGAN	I	60 %	2,4	20%	S: 10 D: 50	23	17	12	10	9	9			
46205	PERDAGANGAN BESAR BINATANG HIDUP	I	60 %	2,4	20%	S: 10 D: 50	23	17	12	10	9	9			
46206	PERDAGANGAN BESAR HASIL PERIKANAN	I	60 %	2,4	20%	S: 10 D: 50	23	17	12	10	9	9			
46207	PERDAGANGAN BESAR HASIL KEHUTANAN DAN PERBURUAN	I	60 %	2,4	20%	S: 10 D: 50	23	17	12	10	9	9			
46208	PERDAGANGAN BESAR KULIT DAN KULIT JANGAT	I	60 %	2,4	20%	S: 10 D: 50	23	17	12	10	9	9			
46209	PERDAGANGAN BESAR HASIL PERTANIAN DAN HEWAN HIDUP LAINNYA	I	60 %	2,4	20%	S: 10 D: 50	23	17	12	10	9	9			
46311	PERDAGANGAN BESAR BERAS	I	60 %	2,4	20%	S: 10 D: 50	23	17	12	10	9	9			

46312. PERDAGANGAN...

KODE	KLASIFIKASI KEGIATAN	ITBX	Ketentuan Intensitas Pemanfaatan Ruang			Ketentuan Tata Bangunan							Sarana Dan Prasarana Minimum	Ketentuan Teknis	Pedoman Standar Teknis
			KDB (MAX)	KLB (MAX)	KDH (MIN)	GSS (M)	GSB (MIN)								
							AS (M)	KP (M)	KS (M)	LP (M)	LS (M)	L (M)			
46312	PERDAGANGAN BESAR BUAH-BUAHAN	I	60 %	2,4	20%	S: 10 D: 50	23	17	12	10	9	9			
46313	PERDAGANGAN BESAR SAYURAN	I	60 %	2,4	20%	S: 10 D: 50	23	17	12	10	9	9			
46314	PERDAGANGAN BESAR KOPI, TEH DAN KAKAO	I	60 %	2,4	20%	S: 10 D: 50	23	17	12	10	9	9			
46315	PERDAGANGAN BESAR MINYAK DAN LEMAK NABATI	I	60 %	2,4	20%	S: 10 D: 50	23	17	12	10	9	9			
46319	PERDAGANGAN BESAR BAHAN MAKANAN DAN MINUMAN HASIL PERTANIAN LAINNYA	I	60 %	2,4	20%	S: 10 D: 50	23	17	12	10	9	9			
46321	PERDAGANGAN BESAR DAGING SAPI DAN DAGING SAPI OLAHAN	I	60 %	2,4	20%	S: 10 D: 50	23	17	12	10	9	9			
46322	PERDAGANGAN BESAR DAGING AYAM DAN DAGING AYAM OLAHAN	I	60 %	2,4	20%	S: 10 D: 50	23	17	12	10	9	9			

46323. PERDAGANGAN...

KODE	KLASIFIKASI KEGIATAN	ITBX	Ketentuan Intensitas Pemanfaatan Ruang			Ketentuan Tata Bangunan							Sarana Dan Prasarana Minimum	Ketentuan Teknis	Pedoman Standar Teknis
			KDB (MAX)	KLB (MAX)	KDH (MIN)	GSS (M)	GSB (MIN)								
							AS (M)	KP (M)	KS (M)	LP (M)	LS (M)	L (M)			
46323	PERDAGANGAN BESAR DAGING DAN DAGING OLAHAN LAINNYA	I	60 %	2,4	20%	S: 10 D: 50	23	17	12	10	9	9			
46324	PERDAGANGAN BESAR HASIL OLAHAN PERIKANAN	I	60 %	2,4	20%	S: 10 D: 50	23	17	12	10	9	9			
46325	PERDAGANGAN BESAR TELUR DAN HASIL OLAHAN TELUR	I	60 %	2,4	20%	S: 10 D: 50	23	17	12	10	9	9			
46326	PERDAGANGAN BESAR SUSU DAN PRODUK SUSU	I	60 %	2,4	20%	S: 10 D: 50	23	17	12	10	9	9			
46327	PERDAGANGAN BESAR MINYAK DAN LEMAK HEWANI	I	60 %	2,4	20%	S: 10 D: 50	23	17	12	10	9	9			
46329	PERDAGANGAN BESAR BAHAN MAKANAN DAN MINUMAN HASIL PETERNAKAN DAN PERIKANAN LAINNYA	I	60 %	2,4	20%	S: 10 D: 50	23	17	12	10	9	9			
46331	PERDAGANGAN BESAR GULA, COKLAT DAN KEMBANG GULA	I	60 %	2,4	20%	S: 10 D: 50	23	17	12	10	9	9			

KODE	KLASIFIKASI KEGIATAN	ITBX	Ketentuan Intensitas Pemanfaatan Ruang			Ketentuan Tata Bangunan							Sarana Dan Prasarana Minimum	Ketentuan Teknis	Pedoman Standar Teknis
			KDB (MAX)	KLB (MAX)	KDH (MIN)	GSS (M)	GSB (MIN)								
							AS (M)	KP (M)	KS (M)	LP (M)	LS (M)	L (M)			
46332	PERDAGANGAN BESAR PRODUK ROTI	I	60 %	2,4	20%	S: 10 D: 50	23	17	12	10	9	9			
46333	PERDAGANGAN BESAR MINUMAN BERALKOHOL	I	60 %	2,4	20%	S: 10 D: 50	23	17	12	10	9	9			
46334	PERDAGANGAN BESAR MINUMAN NON ALKOHOL BUKAN SUSU	I	60 %	2,4	20%	S: 10 D: 50	23	17	12	10	9	9			
46335	PERDAGANGAN BESAR ROKOK DAN TEMBAKAU	I	60 %	2,4	20%	S: 10 D: 50	23	17	12	10	9	9			
46339	PERDAGANGAN BESAR MAKANAN DAN MINUMAN LAINNYA	I	60 %	2,4	20%	S: 10 D: 50	23	17	12	10	9	9			
46411	PERDAGANGAN BESAR TEKSTIL	I	60 %	2,4	20%	S: 10 D: 50	23	17	12	10	9	9			
46412	PERDAGANGAN BESAR PAKAIAN	I	60 %	2,4	20%	S: 10 D: 50	23	17	12	10	9	9			
46413	PERDAGANGAN BESAR ALAS KAKI	I	60 %	2,4	20%	S: 10 D: 50	23	17	12	10	9	9			

46414. PERDAGANGAN...

KODE	KLASIFIKASI KEGIATAN	ITBX	Ketentuan Intensitas Pemanfaatan Ruang			Ketentuan Tata Bangunan							Sarana Dan Prasarana Minimum	Ketentuan Teknis	Pedoman Standar Teknis
			KDB (MAX)	KLB (MAX)	KDH (MIN)	GSS (M)	GSB (MIN)								
							AS (M)	KP (M)	KS (M)	LP (M)	LS (M)	L (M)			
46414	PERDAGANGAN BESAR BARANG LAINNYA DARI TEKSTIL	I	60 %	2,4	20%	S: 10 D: 50	23	17	12	10	9	9			
46419	PERDAGANGAN BESAR TEKSTIL, PAKAIAN DAN ALAS KAKI LAINNYA	I	60 %	2,4	20%	S: 10 D: 50	23	17	12	10	9	9			
46421	PERDAGANGAN BESAR ALAT TULIS DAN GAMBAR	I	60 %	2,4	20%	S: 10 D: 50	23	17	12	10	9	9			
46422	PERDAGANGAN BESAR BARANG PERCETAKAN DAN PENERBITAN DALAM BERBAGAI BENTUK	I	60 %	2,4	20%	S: 10 D: 50	23	17	12	10	9	9			
46430	PERDAGANGAN BESAR ALAT FOTOGRAFI DAN BARANG OPTIK	I	60 %	2,4	20%	S: 10 D: 50	23	17	12	10	9	9			
46441	PERDAGANGAN BESAR OBAT FARMASI UNTUK MANUSIA	I	60 %	2,4	20%	S: 10 D: 50	23	17	12	10	9	9			
46442	PERDAGANGAN BESAR OBAT TRADISIONAL UNTUK MANUSIA	I	60 %	2,4	20%	S: 10 D: 50	23	17	12	10	9	9			

46443. PERDAGANGAN...

KODE	KLASIFIKASI KEGIATAN	ITBX	Ketentuan Intensitas Pemanfaatan Ruang			Ketentuan Tata Bangunan							Sarana Dan Prasarana Minimum	Ketentuan Teknis	Pedoman Standar Teknis
			KDB (MAX)	KLB (MAX)	KDH (MIN)	GSS (M)	GSB (MIN)								
							AS (M)	KP (M)	KS (M)	LP (M)	LS (M)	L (M)			
46443	PERDAGANGAN BESAR KOSMETIK UNTUK MANUSIA	I	60 %	2,4	20%	S: 10 D: 50	23	17	12	10	9	9			
46444	PERDAGANGAN BESAR OBAT FARMASI UNTUK HEWAN	I	60 %	2,4	20%	S: 10 D: 50	23	17	12	10	9	9			
46445	PERDAGANGAN BESAR OBAT TRADISIONAL UNTUK HEWAN	I	60 %	2,4	20%	S: 10 D: 50	23	17	12	10	9	9			
46446	PERDAGANGAN BESAR KOSMETIK UNTUK HEWAN	I	60 %	2,4	20%	S: 10 D: 50	23	17	12	10	9	9			
46447	PERDAGANGAN BESAR BAHAN FARMASI UNTUK MANUSIA DAN HEWAN	I	60 %	2,4	20%	S: 10 D: 50	23	17	12	10	9	9			
46448	PERDAGANGAN BESAR BAHAN BAKU OBAT TRADISIONAL UNTUK MANUSIA DAN HEWAN	I	60 %	2,4	20%	S: 10 D: 50	23	17	12	10	9	9			
46491	PERDAGANGAN BESAR PERALATAN DAN PERLENGKAPAN RUMAH TANGGA	I	60 %	2,4	20%	S: 10 D: 50	23	17	12	10	9	9			

KODE	KLASIFIKASI KEGIATAN	ITBX	Ketentuan Intensitas Pemanfaatan Ruang			Ketentuan Tata Bangunan							Sarana Dan Prasarana Minimum	Ketentuan Teknis	Pedoman Standar Teknis
			KDB (MAX)	KLB (MAX)	KDH (MIN)	GSS (M)	GSB (MIN)								
							AS (M)	KP (M)	KS (M)	LP (M)	LS (M)	L (M)			
46492	PERDAGANGAN BESAR ALAT OLAHRAGA	I	60 %	2,4	20%	S: 10 D: 50	23	17	12	10	9	9			
46493	PERDAGANGAN BESAR ALAT MUSIK	I	60 %	2,4	20%	S: 10 D: 50	23	17	12	10	9	9			
46494	PERDAGANGAN BESAR PERHIASAN DAN JAM	I	60 %	2,4	20%	S: 10 D: 50	23	17	12	10	9	9			
46495	PERDAGANGAN BESAR ALAT PERMAINAN DAN MAINAN ANAK-ANAK	I	60 %	2,4	20%	S: 10 D: 50	23	17	12	10	9	9			
46499	PERDAGANGAN BESAR BERBAGAI BARANG DAN PERLENGKAPAN RUMAH TANGGA LAINNYA YTDL	I	60 %	2,4	20%	S: 10 D: 50	23	17	12	10	9	9			
46511	PERDAGANGAN BESAR KOMPUTER DAN PERLENGKAPAN KOMPUTER	I	60 %	2,4	20%	S: 10 D: 50	23	17	12	10	9	9			
46512	PERDAGANGAN BESAR PIRANTI LUNAK	I	60 %	2,4	20%	S: 10 D: 50	23	17	12	10	9	9			

46521. PERDAGANGAN...

KODE	KLASIFIKASI KEGIATAN	ITBX	Ketentuan Intensitas Pemanfaatan Ruang			Ketentuan Tata Bangunan							Sarana Dan Prasarana Minimum	Ketentuan Teknis	Pedoman Standar Teknis
			KDB (MAX)	KLB (MAX)	KDH (MIN)	GSS (M)	GSB (MIN)								
							AS (M)	KP (M)	KS (M)	LP (M)	LS (M)	L (M)			
46521	PERDAGANGAN BESAR SUKU CADANG ELEKTRONIK	I	60 %	2,4	20%	S: 10 D: 50	23	17	12	10	9	9			
46522	PERDAGANGAN BESAR DISKET, FLASH DRIVE, PITA AUDIO DAN VIDEO, CD DAN DVD KOSONG	I	60 %	2,4	20%	S: 10 D: 50	23	17	12	10	9	9			
46523	PERDAGANGAN BESAR PERALATAN TELEKOMUNIKASI	I	60 %	2,4	20%	S: 10 D: 50	23	17	12	10	9	9			
46530	PERDAGANGAN BESAR MESIN, PERALATAN DAN PERLENGKAPAN PERTANIAN	I	60 %	2,4	20%	S: 10 D: 50	23	17	12	10	9	9			
46591	PERDAGANGAN BESAR MESIN KANTOR DAN INDUSTRI PENGOLAHAN, SUKU CADANG DAN PERLENGKAPANNYA	I	60 %	2,4	20%	S: 10 D: 50	23	17	12	10	9	9			
46592	PERDAGANGAN BESAR ALAT TRANSPORTASI LAUT, SUKU CADANG DAN PERLENGKAPANNYA	I	60 %	2,4	20%	S: 10 D: 50	23	17	12	10	9	9			

KODE	KLASIFIKASI KEGIATAN	ITBX	Ketentuan Intensitas Pemanfaatan Ruang			Ketentuan Tata Bangunan							Sarana Dan Prasarana Minimum	Ketentuan Teknis	Pedoman Standar Teknis
			KDB (MAX)	KLB (MAX)	KDH (MIN)	GSS (M)	GSB (MIN)								
							AS (M)	KP (M)	KS (M)	LP (M)	LS (M)	L (M)			
46593	PERDAGANGAN BESAR ALAT TRANSPORTASI DARAT (BUKAN MOBIL, SEPEDA MOTOR, DAN SEJENISNYA), SUKU CADANG DAN PERLENGKAPANNYA	I	60 %	2,4	20%	S: 10 D: 50	23	17	12	10	9	9			
46594	PERDAGANGAN BESAR ALAT TRANSPORTASI UDARA, SUKU CADANG DAN PERLENGKAPANNYA	I	60 %	2,4	20%	S: 10 D: 50	23	17	12	10	9	9			
46599	PERDAGANGAN BESAR MESIN, PERALATAN DAN PERLENGKAPAN LAINNYA	I	60 %	2,4	20%	S: 10 D: 50	23	17	12	10	9	9			
46610	PERDAGANGAN BESAR BAHAN BAKAR PADAT, CAIR DAN GAS DAN PRODUK YBDI	I	60 %	2,4	20%	S: 10 D: 50	23	17	12	10	9	9			
46620	PERDAGANGAN BESAR LOGAM DAN BIJIH LOGAM	I	60 %	2,4	20%	S: 10 D: 50	23	17	12	10	9	9			
46631	PERDAGANGAN BESAR BARANG LOGAM UNTUK BAHAN KONSTRUKSI	I	60 %	2,4	20%	S: 10 D: 50	23	17	12	10	9	9			

46632. PERDAGANGAN...

KODE	KLASIFIKASI KEGIATAN	ITBX	Ketentuan Intensitas Pemanfaatan Ruang			Ketentuan Tata Bangunan							Sarana Dan Prasarana Minimum	Ketentuan Teknis	Pedoman Standar Teknis
			KDB (MAX)	KLB (MAX)	KDH (MIN)	GSS (M)	GSB (MIN)								
							AS (M)	KP (M)	KS (M)	LP (M)	LS (M)	L (M)			
46632	PERDAGANGAN BESAR KACA	I	60 %	2,4	20%	S: 10 D: 50	23	17	12	10	9	9			
46633	PERDAGANGAN BESAR GENTENG, BATU BATA, UBIN DAN SEJENISNYA DARI TANAH LIAT, KAPUR, SEMEN ATAU KACA	I	60 %	2,4	20%	S: 10 D: 50	23	17	12	10	9	9			
46634	PERDAGANGAN BESAR SEMEN, KAPUR, PASIR DAN BATU	I	60 %	2,4	20%	S: 10 D: 50	23	17	12	10	9	9			
46635	PERDAGANGAN BESAR BAHAN KONSTRUKSI DARI PORSELEN	I	60 %	2,4	20%	S: 10 D: 50	23	17	12	10	9	9			
46636	PERDAGANGAN BESAR BAHAN KONSTRUKSI DARI KAYU	I	60 %	2,4	20%	S: 10 D: 50	23	17	12	10	9	9			
46637	PERDAGANGAN BESAR CAT	I	60 %	2,4	20%	S: 10 D: 50	23	17	12	10	9	9			

46638. PERDAGANGAN...

KODE	KLASIFIKASI KEGIATAN	ITBX	Ketentuan Intensitas Pemanfaatan Ruang			Ketentuan Tata Bangunan							Sarana Dan Prasarana Minimum	Ketentuan Teknis	Pedoman Standar Teknis
			KDB (MAX)	KLB (MAX)	KDH (MIN)	GSS (M)	GSB (MIN)								
							AS (M)	KP (M)	KS (M)	LP (M)	LS (M)	L (M)			
46638	PERDAGANGAN BESAR BERBAGAI MACAM MATERIAL BANGUNAN	I	60 %	2,4	20%	S: 10 D: 50	23	17	12	10	9	9			
46639	PERDAGANGAN BESAR BAHAN KONSTRUKSI LAINNYA	I	60 %	2,4	20%	S: 10 D: 50	23	17	12	10	9	9			
46641	PERDAGANGAN BESAR MINERAL BUKAN LOGAM	I	60 %	2,4	20%	S: 10 D: 50	23	17	12	10	9	9			
46642	PERDAGANGAN BESAR MINERAL RADIOAKTIF	I	60 %	2,4	20%	S: 10 D: 50	23	17	12	10	9	9			
46643	PERDAGANGAN BESAR ZAT RADIOAKTIF DAN PEMBANGKIT RADIASI PENGION	I	60 %	2,4	20%	S: 10 D: 50	23	17	12	10	9	9			
46651	PERDAGANGAN BESAR BAHAN DAN BARANG KIMIA	I	60 %	2,4	20%	S: 10 D: 50	23	17	12	10	9	9			
46652	PERDAGANGAN BESAR PUPUK DAN PRODUK AGROKIMIA	I	60 %	2,4	20%	S: 10 D: 50	23	17	12	10	9	9			

46653. PERDAGANGAN...

KODE	KLASIFIKASI KEGIATAN	ITBX	Ketentuan Intensitas Pemanfaatan Ruang			Ketentuan Tata Bangunan							Sarana Dan Prasarana Minimum	Ketentuan Teknis	Pedoman Standar Teknis
			KDB (MAX)	KLB (MAX)	KDH (MIN)	GSS (M)	GSB (MIN)								
							AS (M)	KP (M)	KS (M)	LP (M)	LS (M)	L (M)			
46653	PERDAGANGAN BESAR BAHAN BERBAHAYA (B2)	I	60 %	2,4	20%	S: 10 D: 50	23	17	12	10	9	9			
46654	PERDAGANGAN BESAR BAHAN BERBAHAYA DAN BERACUN (B3) DAN POTONGAN YTDL	I	60 %	2,4	20%	S: 10 D: 50	23	17	12	10	9	9			
46691	PERDAGANGAN BESAR ALAT LABORATORIUM, ALAT FARMASI DAN ALAT KEDOKTERAN UNTUK MANUSIA	I	60 %	2,4	20%	S: 10 D: 50	23	17	12	10	9	9			
46692	PERDAGANGAN BESAR ALAT LABORATORIUM, ALAT FARMASI DAN ALAT KEDOKTERAN UNTUK HEWAN	I	60 %	2,4	20%	S: 10 D: 50	23	17	12	10	9	9			
46693	PERDAGANGAN BESAR KARET DAN PLASTIK DALAM BENTUK DASAR	I	60 %	2,4	20%	S: 10 D: 50	23	17	12	10	9	9			
46694	PERDAGANGAN BESAR KERTAS DAN KARTON	I	60 %	2,4	20%	S: 10 D: 50	23	17	12	10	9	9			

46695. PERDAGANGAN...

KODE	KLASIFIKASI KEGIATAN	ITBX	Ketentuan Intensitas Pemanfaatan Ruang			Ketentuan Tata Bangunan							Sarana Dan Prasarana Minimum	Ketentuan Teknis	Pedoman Standar Teknis
			KDB (MAX)	KLB (MAX)	KDH (MIN)	GSS (M)	GSB (MIN)								
							AS (M)	KP (M)	KS (M)	LP (M)	LS (M)	L (M)			
46695	PERDAGANGAN BESAR BARANG DARI KERTAS DAN KARTON	I	60 %	2,4	20%	S: 10 D: 50	23	17	12	10	9	9			
46696	PERDAGANGAN BESAR BARANG BEKAS DAN SISA-SISA TAK TERPAKAI (SCRAP)	I	60 %	2,4	20%	S: 10 D: 50	23	17	12	10	9	9			
46699	PERDAGANGAN BESAR PRODUK LAINNYA YTDL	I	60 %	2,4	20%	S: 10 D: 50	23	17	12	10	9	9			
46900	PERDAGANGAN BESAR BERBAGAI MACAM BARANG	I	60 %	2,4	20%	S: 10 D: 50	23	17	12	10	9	9			
47111	PERDAGANGAN ECERAN BERBAGAI MACAM BARANG YANG UTAMANYA MAKANAN, MINUMAN ATAU TEMBAKAU DI MINIMARKET/SUPERMARKET /HYPERMARKET	I	60 %	2,4	20%	S: 10 D: 50	23	17	12	10	9	9			

47112. PERDAGANGAN...

KODE	KLASIFIKASI KEGIATAN	ITBX	Ketentuan Intensitas Pemanfaatan Ruang			Ketentuan Tata Bangunan							Sarana Dan Prasarana Minimum	Ketentuan Teknis	Pedoman Standar Teknis
			KDB (MAX)	KLB (MAX)	KDH (MIN)	GSS (M)	GSB (MIN)								
							AS (M)	KP (M)	KS (M)	LP (M)	LS (M)	L (M)			
47112	PERDAGANGAN ECERAN BERBAGAI MACAM BARANG YANG UTAMANYA MAKANAN, MINUMAN ATAU TEMBAKAU BUKAN DI MINIMARKET/SUPERMARKET /HYPERMARKET (TRADISIONAL)	I	60 %	2,4	20%	S: 10 D: 50	23	17	12	10	9	9			
47191	PERDAGANGAN ECERAN BERBAGAI MACAM BARANG YANG UTAMANYA BUKAN MAKANAN, MINUMAN ATAU TEMBAKAU DI TOSERBA (DEPARTMENT STORE)	I	60 %	2,4	20%	S: 10 D: 50	23	17	12	10	9	9			
47192	PERDAGANGAN ECERAN BERBAGAI MACAM BARANG YANG UTAMANYA BUKAN MAKANAN, MINUMAN ATAU TEMBAKAU (BARANG-BARANG KELONTONG) BUKAN DI TOSERBA (DEPARTMENT STORE)	I	60 %	2,4	20%	S: 10 D: 50	23	17	12	10	9	9			
47211	PERDAGANGAN ECERAN PADI DAN PALAWIJA	I	60 %	2,4	20%	S: 10 D: 50	23	17	12	10	9	9			

47212. PERDAGANGAN...

KODE	KLASIFIKASI KEGIATAN	ITBX	Ketentuan Intensitas Pemanfaatan Ruang			Ketentuan Tata Bangunan							Sarana Dan Prasarana Minimum	Ketentuan Teknis	Pedoman Standar Teknis
			KDB (MAX)	KLB (MAX)	KDH (MIN)	GSS (M)	GSB (MIN)								
							AS (M)	KP (M)	KS (M)	LP (M)	LS (M)	L (M)			
47212	PERDAGANGAN ECERAN BUAH-BUAHAN	I	60 %	2,4	20%	S: 10 D: 50	23	17	12	10	9	9			
47213	PERDAGANGAN ECERAN SAYURAN	I	60 %	2,4	20%	S: 10 D: 50	23	17	12	10	9	9			
47214	PERDAGANGAN ECERAN HASIL PETERNAKAN	I	60 %	2,4	20%	S: 10 D: 50	23	17	12	10	9	9			
47215	PERDAGANGAN ECERAN HASIL PERIKANAN	I	60 %	2,4	20%	S: 10 D: 50	23	17	12	10	9	9			
47216	PERDAGANGAN ECERAN HASIL KEHUTANAN DAN PERBURUAN	I	60 %	2,4	20%	S: 10 D: 50	23	17	12	10	9	9			
47219	PERDAGANGAN ECERAN HASIL PERTANIAN LAINNYA	I	60 %	2,4	20%	S: 10 D: 50	23	17	12	10	9	9			
47221	PERDAGANGAN ECERAN MINUMAN BERALKOHOL	I	60 %	2,4	20%	S: 10 D: 50	23	17	12	10	9	9			
47222	PERDAGANGAN ECERAN MINUMAN TIDAK BERALKOHOL	I	60 %	2,4	20%	S: 10 D: 50	23	17	12	10	9	9			

KODE	KLASIFIKASI KEGIATAN	ITBX	Ketentuan Intensitas Pemanfaatan Ruang			Ketentuan Tata Bangunan							Sarana Dan Prasarana Minimum	Ketentuan Teknis	Pedoman Standar Teknis
			KDB (MAX)	KLB (MAX)	KDH (MIN)	GSS (M)	GSB (MIN)								
							AS (M)	KP (M)	KS (M)	LP (M)	LS (M)	L (M)			
47230	PERDAGANGAN ECERAN KHUSUS ROKOK DAN TEMBAKAU DI TOKO	I	60 %	2,4	20%	S: 10 D: 50	23	17	12	10	9	9			
47241	PERDAGANGAN ECERAN BERAS	I	60 %	2,4	20%	S: 10 D: 50	23	17	12	10	9	9			
47242	PERDAGANGAN ECERAN ROTI, KUE KERING, SERTA KUE BASAH DAN SEJENISNYA	I	60 %	2,4	20%	S: 10 D: 50	23	17	12	10	9	9			
47243	PERDAGANGAN ECERAN KOPI, GULA PASIR DAN GULA MERAH	I	60 %	2,4	20%	S: 10 D: 50	23	17	12	10	9	9			
47244	PERDAGANGAN ECERAN TAHU, TEMPE, TAUCO DAN ONCOM	I	60 %	2,4	20%	S: 10 D: 50	23	17	12	10	9	9			
47245	PERDAGANGAN ECERAN DAGING DAN IKAN OLAHAN	I	60 %	2,4	20%	S: 10 D: 50	23	17	12	10	9	9			
47249	PERDAGANGAN ECERAN MAKANAN LAINNYA	I	60 %	2,4	20%	S: 10 D: 50	23	17	12	10	9	9			

KODE	KLASIFIKASI KEGIATAN	ITBX	Ketentuan Intensitas Pemanfaatan Ruang			Ketentuan Tata Bangunan						Sarana Dan Prasarana Minimum	Ketentuan Teknis	Pedoman Standar Teknis	
			KDB (MAX)	KLB (MAX)	KDH (MIN)	GSS (M)	GSB (MIN)								
							AS (M)	KP (M)	KS (M)	LP (M)	LS (M)				L (M)
47301	PERDAGANGAN ECERAN BAHAN BAKAR MINYAK, BAHAN BAKAR GAS (BBG), DAN LIQUEFIED PETROLEUM GAS (LPG) DI SARANA PENGISIAN BAHAN BAKAR TRANSPORTASI DARAT, LAUT, DAN UDARA	I	60 %	2,4	20%	S: 10 D: 50	23	17	12	10	9	9			
47302	PERDAGANGAN ECERAN BAHAN BAKAR MINYAK, BAHAN BAKAR GAS (BBG), DAN LIQUEFIED PETROLEUM GAS (LPG) SELAIN DI SARANA PENGISIAN BAHAN BAKAR TRANSPORTASI DARAT, LAUT, DAN UDARA	I	60 %	2,4	20%	S: 10 D: 50	23	17	12	10	9	9			
47303	PERDAGANGAN ECERAN MINYAK PELUMAS DI TOKO	I	60 %	2,4	20%	S: 10 D: 50	23	17	12	10	9	9			
47411	PERDAGANGAN ECERAN KOMPUTER DAN PERLENGKAPANNYA	I	60 %	2,4	20%	S: 10 D: 50	23	17	12	10	9	9			
47412	PERDAGANGAN ECERAN PERALATAN VIDEO GAME DAN SEJENISNYA	I	60 %	2,4	20%	S: 10 D: 50	23	17	12	10	9	9			

KODE	KLASIFIKASI KEGIATAN	ITBX	Ketentuan Intensitas Pemanfaatan Ruang			Ketentuan Tata Bangunan							Sarana Dan Prasarana Minimum	Ketentuan Teknis	Pedoman Standar Teknis
			KDB (MAX)	KLB (MAX)	KDH (MIN)	GSS (M)	GSB (MIN)								
							AS (M)	KP (M)	KS (M)	LP (M)	LS (M)	L (M)			
47413	PERDAGANGAN ECERAN PIRANTI LUNAK (SOFTWARE)	I	60 %	2,4	20%	S: 10 D: 50	23	17	12	10	9	9			
47414	PERDAGANGAN ECERAN ALAT TELEKOMUNIKASI	I	60 %	2,4	20%	S: 10 D: 50	23	17	12	10	9	9			
47415	PERDAGANGAN ECERAN MESIN KANTOR DI TOKO	I	60 %	2,4	20%	S: 10 D: 50	23	17	12	10	9	9			
47420	PERDAGANGAN ECERAN KHUSUS PERALATAN AUDIO DAN VIDEO DI TOKO	I	60 %	2,4	20%	S: 10 D: 50	23	17	12	10	9	9			
47511	PERDAGANGAN ECERAN TEKSTIL	I	60 %	2,4	20%	S: 10 D: 50	23	17	12	10	9	9			
47512	PERDAGANGAN ECERAN PERLENGKAPAN RUMAH TANGGA DARI TEKSTIL	I	60 %	2,4	20%	S: 10 D: 50	23	17	12	10	9	9			
47513	PERDAGANGAN ECERAN PERLENGKAPAN JAHIT MENJAHIT	I	60 %	2,4	20%	S: 10 D: 50	23	17	12	10	9	9			

47521. PERDAGANGAN...

KODE	KLASIFIKASI KEGIATAN	ITBX	Ketentuan Intensitas Pemanfaatan Ruang			Ketentuan Tata Bangunan							Sarana Dan Prasarana Minimum	Ketentuan Teknis	Pedoman Standar Teknis
			KDB (MAX)	KLB (MAX)	KDH (MIN)	GSS (M)	GSB (MIN)								
							AS (M)	KP (M)	KS (M)	LP (M)	LS (M)	L (M)			
47521	PERDAGANGAN ECERAN BARANG LOGAM UNTUK BAHAN KONSTRUKSI	I	60 %	2,4	20%	S: 10 D: 50	23	17	12	10	9	9			
47522	PERDAGANGAN ECERAN KACA	I	60 %	2,4	20%	S: 10 D: 50	23	17	12	10	9	9			
47523	PERDAGANGAN ECERAN GENTENG, BATU BATA, UBIN DAN SEJENISNYA DARI TANAH LIAT, KAPUR, SEMEN ATAU KACA	I	60 %	2,4	20%	S: 10 D: 50	23	17	12	10	9	9			
47524	PERDAGANGAN ECERAN SEMEN, KAPUR, PASIR DAN BATU	I	60 %	2,4	20%	S: 10 D: 50	23	17	12	10	9	9			
47525	PERDAGANGAN ECERAN BAHAN KONSTRUKSI DARI PORSELEN	I	60 %	2,4	20%	S: 10 D: 50	23	17	12	10	9	9			
47526	PERDAGANGAN ECERAN BAHAN KONSTRUKSI DARI KAYU	I	60 %	2,4	20%	S: 10 D: 50	23	17	12	10	9	9			

47527. PERDAGANGAN...

KODE	KLASIFIKASI KEGIATAN	ITBX	Ketentuan Intensitas Pemanfaatan Ruang			Ketentuan Tata Bangunan							Sarana Dan Prasarana Minimum	Ketentuan Teknis	Pedoman Standar Teknis
			KDB (MAX)	KLB (MAX)	KDH (MIN)	GSS (M)	GSB (MIN)								
							AS (M)	KP (M)	KS (M)	LP (M)	LS (M)	L (M)			
47527	PERDAGANGAN ECERAN CAT, PERNIS DAN LAK	I	60 %	2,4	20%	S: 10 D: 50	23	17	12	10	9	9			
47528	PERDAGANGAN ECERAN BERBAGAI MACAM MATERIAL BANGUNAN	I	60 %	2,4	20%	S: 10 D: 50	23	17	12	10	9	9			
47529	PERDAGANGAN ECERAN BAHAN DAN BARANG KONSTRUKSI LAINNYA	I	60 %	2,4	20%	S: 10 D: 50	23	17	12	10	9	9			
47530	PERDAGANGAN ECERAN KHUSUS KARPET, PERMADANI DAN PENUTUP DINDING DAN LANTAI DI TOKO	I	60 %	2,4	20%	S: 10 D: 50	23	17	12	10	9	9			
47591	PERDAGANGAN ECERAN FURNITUR	I	60 %	2,4	20%	S: 10 D: 50	23	17	12	10	9	9			
47592	PERDAGANGAN ECERAN PERALATAN LISTRIK RUMAH TANGGA DAN PERALATAN PENERANGAN DAN PERLENGKAPANNYA	I	60 %	2,4	20%	S: 10 D: 50	23	17	12	10	9	9			

KODE	KLASIFIKASI KEGIATAN	ITBX	Ketentuan Intensitas Pemanfaatan Ruang			Ketentuan Tata Bangunan							Sarana Dan Prasarana Minimum	Ketentuan Teknis	Pedoman Standar Teknis
			KDB (MAX)	KLB (MAX)	KDH (MIN)	GSS (M)	GSB (MIN)								
							AS (M)	KP (M)	KS (M)	LP (M)	LS (M)	L (M)			
47593	PERDAGANGAN ECERAN BARANG PECAH BELAH DAN PERLENGKAPAN DAPUR DARI PLASTIK	I	60 %	2,4	20%	S: 10 D: 50	23	17	12	10	9	9			
47594	PERDAGANGAN ECERAN BARANG PECAH BELAH DAN PERLENGKAPAN DAPUR DARI BATU ATAU TANAH LIAT	I	60 %	2,4	20%	S: 10 D: 50	23	17	12	10	9	9			
47595	PERDAGANGAN ECERAN BARANG PECAH BELAH DAN PERLENGKAPAN DAPUR DARI KAYU, BAMBU ATAU ROTAN	I	60 %	2,4	20%	S: 10 D: 50	23	17	12	10	9	9			
47596	PERDAGANGAN ECERAN BARANG PECAH BELAH DAN PERLENGKAPAN DAPUR BUKAN DARI PLASTIK, BATU, TANAH LIAT, KAYU, BAMBU ATAU ROTAN	I	60 %	2,4	20%	S: 10 D: 50	23	17	12	10	9	9			
47597	PERDAGANGAN ECERAN ALAT MUSIK	I	60 %	2,4	20%	S: 10 D: 50	23	17	12	10	9	9			

47599. PERDAGANGAN...

KODE	KLASIFIKASI KEGIATAN	ITBX	Ketentuan Intensitas Pemanfaatan Ruang			Ketentuan Tata Bangunan							Sarana Dan Prasarana Minimum	Ketentuan Teknis	Pedoman Standar Teknis
			KDB (MAX)	KLB (MAX)	KDH (MIN)	GSS (M)	GSB (MIN)								
							AS (M)	KP (M)	KS (M)	LP (M)	LS (M)	L (M)			
47599	PERDAGANGAN ECERAN PERALATAN DAN PERLENGKAPAN RUMAH TANGGA LAINNYA YTDL	I	60 %	2,4	20%	S: 10 D: 50	23	17	12	10	9	9			
47611	PERDAGANGAN ECERAN ALAT TULIS MENULIS DAN GAMBAR	I	60 %	2,4	20%	S: 10 D: 50	23	17	12	10	9	9			
47612	PERDAGANGAN ECERAN HASIL PENCETAKAN DAN PENERBITAN	I	60 %	2,4	20%	S: 10 D: 50	23	17	12	10	9	9			
47620	PERDAGANGAN ECERAN KHUSUS REKAMAN MUSIK DAN VIDEO DI TOKO	I	60 %	2,4	20%	S: 10 D: 50	23	17	12	10	9	9			
47630	PERDAGANGAN ECERAN KHUSUS PERALATAN OLAHRAGA DI TOKO	I	60 %	2,4	20%	S: 10 D: 50	23	17	12	10	9	9			
47640	PERDAGANGAN ECERAN KHUSUS ALAT PERMAINAN DAN MAINAN ANAK-ANAK DI TOKO	I	60 %	2,4	20%	S: 10 D: 50	23	17	12	10	9	9			

47650. PERDAGANGAN...

KODE	KLASIFIKASI KEGIATAN	ITBX	Ketentuan Intensitas Pemanfaatan Ruang			Ketentuan Tata Bangunan							Sarana Dan Prasarana Minimum	Ketentuan Teknis	Pedoman Standar Teknis
			KDB (MAX)	KLB (MAX)	KDH (MIN)	GSS (M)	GSB (MIN)								
							AS (M)	KP (M)	KS (M)	LP (M)	LS (M)	L (M)			
47650	PERDAGANGAN ECERAN KERTAS, KERTAS KARTON DAN BARANG DARI KERTAS/KARTON	I	60 %	2,4	20%	S: 10 D: 50	23	17	12	10	9	9			
47711	PERDAGANGAN ECERAN PAKAIAN	I	60 %	2,4	20%	S: 10 D: 50	23	17	12	10	9	9			
47712	PERDAGANGAN ECERAN SEPATU, SANDAL DAN ALAS KAKI LAINNYA	I	60 %	2,4	20%	S: 10 D: 50	23	17	12	10	9	9			
47713	PERDAGANGAN ECERAN PELENGKAP PAKAIAN	I	60 %	2,4	20%	S: 10 D: 50	23	17	12	10	9	9			
47714	PERDAGANGAN ECERAN TAS, DOMPET, KOPER, RANSEL DAN SEJENISNYA	I	60 %	2,4	20%	S: 10 D: 50	23	17	12	10	9	9			
47721	PERDAGANGAN ECERAN BARANG DAN OBAT FARMASI UNTUK MANUSIA DI APOTIK	I	60 %	2,4	20%	S: 10 D: 50	23	17	12	10	9	9			

47722. PERDAGANGAN...

KODE	KLASIFIKASI KEGIATAN	ITBX	Ketentuan Intensitas Pemanfaatan Ruang			Ketentuan Tata Bangunan							Sarana Dan Prasarana Minimum	Ketentuan Teknis	Pedoman Standar Teknis
			KDB (MAX)	KLB (MAX)	KDH (MIN)	GSS (M)	GSB (MIN)								
							AS (M)	KP (M)	KS (M)	LP (M)	LS (M)	L (M)			
47722	PERDAGANGAN ECERAN BARANG DAN OBAT FARMASI UNTUK MANUSIA BUKAN DI APOTIK	I	60 %	2,4	20%	S: 10 D: 50	23	17	12	10	9	9			
47723	PERDAGANGAN ECERAN OBAT TRADISIONAL UNTUK MANUSIA	I	60 %	2,4	20%	S: 10 D: 50	23	17	12	10	9	9			
47724	PERDAGANGAN ECERAN KOSMETIK UNTUK MANUSIA	I	60 %	2,4	20%	S: 10 D: 50	23	17	12	10	9	9			
47725	PERDAGANGAN ECERAN ALAT LABORATORIUM, ALAT FARMASI DAN ALAT KESEHATAN UNTUK MANUSIA	I	60 %	2,4	20%	S: 10 D: 50	23	17	12	10	9	9			
47726	PERDAGANGAN ECERAN BARANG DAN OBAT FARMASI UNTUK HEWAN DI APOTIK DAN BUKAN DI APOTIK	I	60 %	2,4	20%	S: 10 D: 50	23	17	12	10	9	9			
47727	PERDAGANGAN ECERAN OBAT TRADISIONAL UNTUK HEWAN	I	60 %	2,4	20%	S: 10 D: 50	23	17	12	10	9	9			

47728. PERDAGANGAN...

KODE	KLASIFIKASI KEGIATAN	ITBX	Ketentuan Intensitas Pemanfaatan Ruang			Ketentuan Tata Bangunan							Sarana Dan Prasarana Minimum	Ketentuan Teknis	Pedoman Standar Teknis
			KDB (MAX)	KLB (MAX)	KDH (MIN)	GSS (M)	GSB (MIN)								
							AS (M)	KP (M)	KS (M)	LP (M)	LS (M)	L (M)			
47728	PERDAGANGAN ECERAN KOSMETIK UNTUK HEWAN	I	60 %	2,4	20%	S: 10 D: 50	23	17	12	10	9	9			
47729	PERDAGANGAN ECERAN KHUSUS BARANG DAN OBAT FARMASI,ALAT KEDOKTERAN, PARFUM DAN KOSMETIK LAINNYA	I	60 %	2,4	20%	S: 10 D: 50	23	17	12	10	9	9			
47731	PERDAGANGAN ECERAN ALAT FOTOGRAFI DAN PERLENGKAPANNYA	I	60 %	2,4	20%	S: 10 D: 50	23	17	12	10	9	9			
47732	PERDAGANGAN ECERAN ALAT OPTIK DAN PERLENGKAPANNYA	I	60 %	2,4	20%	S: 10 D: 50	23	17	12	10	9	9			
47733	PERDAGANGAN ECERAN KACA MATA	I	60 %	2,4	20%	S: 10 D: 50	23	17	12	10	9	9			
47734	PERDAGANGAN ECERAN JAM	I	60 %	2,4	20%	S: 10 D: 50	23	17	12	10	9	9			
47735	PERDAGANGAN ECERAN BARANG PERHIASAN	I	60 %	2,4	20%	S: 10 D: 50	23	17	12	10	9	9			

47736. PERDAGANGAN...

KODE	KLASIFIKASI KEGIATAN	ITBX	Ketentuan Intensitas Pemanfaatan Ruang			Ketentuan Tata Bangunan							Sarana Dan Prasarana Minimum	Ketentuan Teknis	Pedoman Standar Teknis
			KDB (MAX)	KLB (MAX)	KDH (MIN)	GSS (M)	GSB (MIN)								
							AS (M)	KP (M)	KS (M)	LP (M)	LS (M)	L (M)			
47736	PERDAGANGAN ECERAN PERLENGKAPAN PENGENDARA KENDARAAN BERMOTOR	I	60 %	2,4	20%	S: 10 D: 50	23	17	12	10	9	9			
47737	PERDAGANGAN ECERAN PEMBUNGKUS DARI PLASTIK	I	60 %	2,4	20%	S: 10 D: 50	23	17	12	10	9	9			
47739	PERDAGANGAN ECERAN KHUSUS BARANG BARU LAINNYA YTDL	I	60 %	2,4	20%	S: 10 D: 50	23	17	12	10	9	9			
47741	PERDAGANGAN ECERAN BARANG BEKAS PERLENGKAPAN RUMAH TANGGA	I	60 %	2,4	20%	S: 10 D: 50	23	17	12	10	9	9			
47742	PERDAGANGAN ECERAN PAKAIAN, ALAS KAKI DAN PELENGKAP PAKAIAN BEKAS	I	60 %	2,4	20%	S: 10 D: 50	23	17	12	10	9	9			
47743	PERDAGANGAN ECERAN BARANG PERLENGKAPAN PRIBADI BEKAS	I	60 %	2,4	20%	S: 10 D: 50	23	17	12	10	9	9			

47744. PERDAGANGAN...

KODE	KLASIFIKASI KEGIATAN	ITBX	Ketentuan Intensitas Pemanfaatan Ruang			Ketentuan Tata Bangunan							Sarana Dan Prasarana Minimum	Ketentuan Teknis	Pedoman Standar Teknis
			KDB (MAX)	KLB (MAX)	KDH (MIN)	GSS (M)	GSB (MIN)								
							AS (M)	KP (M)	KS (M)	LP (M)	LS (M)	L (M)			
47744	PERDAGANGAN ECERAN BARANG LISTRIK DAN ELEKTRONIK BEKAS	I	60 %	2,4	20%	S: 10 D: 50	23	17	12	10	9	9			
47745	PERDAGANGAN ECERAN BAHAN KONSTRUKSI DAN SANITASI BEKAS	I	60 %	2,4	20%	S: 10 D: 50	23	17	12	10	9	9			
47746	PERDAGANGAN ECERAN BARANG ANTIK	I	60 %	2,4	20%	S: 10 D: 50	23	17	12	10	9	9			
47749	PERDAGANGAN ECERAN BARANG BEKAS LAINNYA	I	60 %	2,4	20%	S: 10 D: 50	23	17	12	10	9	9			
47751	PERDAGANGAN ECERAN HEWAN PIARAAN (PET ANIMALS)	I	60 %	2,4	20%	S: 10 D: 50	23	17	12	10	9	9			
47752	PERDAGANGAN ECERAN HEWAN TERNAK	I	60 %	2,4	20%	S: 10 D: 50	23	17	12	10	9	9			
47753	PERDAGANGAN ECERAN IKAN HIAS	I	60 %	2,4	20%	S: 10 D: 50	23	17	12	10	9	9			

47754. PERDAGANGAN...

KODE	KLASIFIKASI KEGIATAN	ITBX	Ketentuan Intensitas Pemanfaatan Ruang			Ketentuan Tata Bangunan							Sarana Dan Prasarana Minimum	Ketentuan Teknis	Pedoman Standar Teknis
			KDB (MAX)	KLB (MAX)	KDH (MIN)	GSS (M)	GSB (MIN)								
							AS (M)	KP (M)	KS (M)	LP (M)	LS (M)	L (M)			
47754	PERDAGANGAN ECERAN PAKAN TERNAK/UNGGAS/IKAN DAN HEWAN PIARAAN	I	60 %	2,4	20%	S: 10 D: 50	23	17	12	10	9	9			
47761	PERDAGANGAN ECERAN BUNGA POTONG/FLORIST	I	60 %	2,4	20%	S: 10 D: 50	23	17	12	10	9	9			
47762	PERDAGANGAN ECERAN TANAMAN DAN BIBIT TANAMAN	I	60 %	2,4	20%	S: 10 D: 50	23	17	12	10	9	9			
47763	PERDAGANGAN ECERAN PUPUK DAN PEMBERANTAS HAMA	I	60 %	2,4	20%	S: 10 D: 50	23	17	12	10	9	9			
47764	PERDAGANGAN ECERAN PERLENGKAPAN DAN MEDIA TANAMAN HIAS	I	60 %	2,4	20%	S: 10 D: 50	23	17	12	10	9	9			
47771	PERDAGANGAN ECERAN MINYAK TANAH	I	60 %	2,4	20%	S: 10 D: 50	23	17	12	10	9	9			
47772	PERDAGANGAN ECERAN GAS ELPIJI	I	60 %	2,4	20%	S: 10 D: 50	23	17	12	10	9	9			

47773. PERDAGANGAN...

KODE	KLASIFIKASI KEGIATAN	ITBX	Ketentuan Intensitas Pemanfaatan Ruang			Ketentuan Tata Bangunan							Sarana Dan Prasarana Minimum	Ketentuan Teknis	Pedoman Standar Teknis
			KDB (MAX)	KLB (MAX)	KDH (MIN)	GSS (M)	GSB (MIN)								
							AS (M)	KP (M)	KS (M)	LP (M)	LS (M)	L (M)			
47773	PERDAGANGAN ECERAN BAHAN KIMIA	I	60 %	2,4	20%	S: 10 D: 50	23	17	12	10	9	9			
47774	PERDAGANGAN ECERAN AROMATIK/PENYEGAR (MINYAK ATSIRI)	I	60 %	2,4	20%	S: 10 D: 50	23	17	12	10	9	9			
47779	PERDAGANGAN ECERAN BAHAN KIMIA, DAN AROMATIK/PENYEGAR (MINYAK ATSIRI), DAN BAHAN BAKAR BUKAN BAHAN BAKAR UNTUK KENDARAAN BERMOTOR LAINNNYA	I	60 %	2,4	20%	S: 10 D: 50	23	17	12	10	9	9			
47781	PERDAGANGAN ECERAN BARANG KERAJINAN DARI KAYU, BAMBU, ROTAN, PANDAN, RUMPUT DAN SEJENISNYA	I	60 %	2,4	20%	S: 10 D: 50	23	17	12	10	9	9			
47782	PERDAGANGAN ECERAN BARANG KERAJINAN DARI KULIT, TULANG, TANDUK, GADING, BULU DAN BINATANG/HEWAN YANG DIAWETKAN	I	60 %	2,4	20%	S: 10 D: 50	23	17	12	10	9	9			

47783. PERDAGANGAN...

KODE	KLASIFIKASI KEGIATAN	ITBX	Ketentuan Intensitas Pemanfaatan Ruang			Ketentuan Tata Bangunan							Sarana Dan Prasarana Minimum	Ketentuan Teknis	Pedoman Standar Teknis
			KDB (MAX)	KLB (MAX)	KDH (MIN)	GSS (M)	GSB (MIN)								
							AS (M)	KP (M)	KS (M)	LP (M)	LS (M)	L (M)			
47783	PERDAGANGAN ECERAN BARANG KERAJINAN DARI LOGAM	I	60 %	2,4	20%	S: 10 D: 50	23	17	12	10	9	9			
47784	PERDAGANGAN ECERAN BARANG KERAJINAN DARI KERAMIK	I	60 %	2,4	20%	S: 10 D: 50	23	17	12	10	9	9			
47785	PERDAGANGAN ECERAN LUKISAN	I	60 %	2,4	20%	S: 10 D: 50	23	17	12	10	9	9			
47789	PERDAGANGAN ECERAN BARANG KERAJINAN DAN LUKISAN LAINNYA	I	60 %	2,4	20%	S: 10 D: 50	23	17	12	10	9	9			
47791	PERDAGANGAN ECERAN MESIN PERTANIAN DAN PERLENGKAPANNYA	I	60 %	2,4	20%	S: 10 D: 50	23	17	12	10	9	9			
47792	PERDAGANGAN ECERAN MESIN JAHIT DAN PERLENGKAPANNYA	I	60 %	2,4	20%	S: 10 D: 50	23	17	12	10	9	9			
47793	PERDAGANGAN ECERAN MESIN LAINNYA DAN PERLENGKAPANNYA	I	60 %	2,4	20%	S: 10 D: 50	23	17	12	10	9	9			

47794. PERDAGANGAN...

KODE	KLASIFIKASI KEGIATAN	ITBX	Ketentuan Intensitas Pemanfaatan Ruang			Ketentuan Tata Bangunan							Sarana Dan Prasarana Minimum	Ketentuan Teknis	Pedoman Standar Teknis
			KDB (MAX)	KLB (MAX)	KDH (MIN)	GSS (M)	GSB (MIN)								
							AS (M)	KP (M)	KS (M)	LP (M)	LS (M)	L (M)			
47794	PERDAGANGAN ECERAN ALAT TRANSPORTASI DARAT TIDAK BERMOTOR DAN PERLENGKAPANNYA	I	60 %	2,4	20%	S: 10 D: 50	23	17	12	10	9	9			
47795	PERDAGANGAN ECERAN ALAT TRANSPORTASI AIR DAN PERLENGKAPANNYA	I	60 %	2,4	20%	S: 10 D: 50	23	17	12	10	9	9			
47796	PERDAGANGAN ECERAN ALAT-ALAT PERTANIAN	I	60 %	2,4	20%	S: 10 D: 50	23	17	12	10	9	9			
47797	PERDAGANGAN ECERAN ALAT-ALAT PERTUKANGAN	I	60 %	2,4	20%	S: 10 D: 50	23	17	12	10	9	9			
47811	PERDAGANGAN ECERAN KAKI LIMA DAN LOS PASAR KOMODITI PADI DAN PALAWIJA	I	60 %	2,4	20%	S: 10 D: 50	23	17	12	10	9	9			
47812	PERDAGANGAN ECERAN KAKI LIMA DAN LOS PASAR KOMODITI BUAH-BUAHAN	I	60 %	2,4	20%	S: 10 D: 50	23	17	12	10	9	9			

47813. PERDAGANGAN...

KODE	KLASIFIKASI KEGIATAN	ITBX	Ketentuan Intensitas Pemanfaatan Ruang			Ketentuan Tata Bangunan							Sarana Dan Prasarana Minimum	Ketentuan Teknis	Pedoman Standar Teknis
			KDB (MAX)	KLB (MAX)	KDH (MIN)	GSS (M)	GSB (MIN)								
							AS (M)	KP (M)	KS (M)	LP (M)	LS (M)	L (M)			
47813	PERDAGANGAN ECERAN KAKI LIMA DAN LOS PASAR KOMODITI SAYUR-SAYURAN	I	60 %	2,4	20%	S: 10 D: 50	23	17	12	10	9	9			
47814	PERDAGANGAN ECERAN KAKI LIMA DAN LOS PASAR KOMODITI HASIL PETERNAKAN	I	60 %	2,4	20%	S: 10 D: 50	23	17	12	10	9	9			
47815	PERDAGANGAN ECERAN KAKI LIMA DAN LOS PASAR KOMODITI HASIL PERIKANAN	I	60 %	2,4	20%	S: 10 D: 50	23	17	12	10	9	9			
47816	PERDAGANGAN ECERAN KAKI LIMA DAN LOS PASAR KOMODITI HASIL KEHUTANAN DAN PERBURUAN	I	60 %	2,4	20%	S: 10 D: 50	23	17	12	10	9	9			
47819	PERDAGANGAN ECERAN KAKI LIMA DAN LOS PASAR KOMODITI TANAMAN HIAS DAN HASIL PERTANIAN LAINNYA	I	60 %	2,4	20%	S: 10 D: 50	23	17	12	10	9	9			
47821	PERDAGANGAN ECERAN KAKI LIMA DAN LOS PASAR BERAS	I	60 %	2,4	20%	S: 10 D: 50	23	17	12	10	9	9			

47822. PERDAGANGAN...

KODE	KLASIFIKASI KEGIATAN	ITBX	Ketentuan Intensitas Pemanfaatan Ruang			Ketentuan Tata Bangunan							Sarana Dan Prasarana Minimum	Ketentuan Teknis	Pedoman Standar Teknis
			KDB (MAX)	KLB (MAX)	KDH (MIN)	GSS (M)	GSB (MIN)								
							AS (M)	KP (M)	KS (M)	LP (M)	LS (M)	L (M)			
47822	PERDAGANGAN ECERAN KAKI LIMA DAN LOS PASAR ROTI, KUE KERING, KUE BASAH DAN SEJENISNYA	I	60 %	2,4	20%	S: 10 D: 50	23	17	12	10	9	9			
47823	PERDAGANGAN ECERAN KAKI LIMA DAN LOS PASAR KOPI, GULA PASIR, GULA MERAH DAN SEJENISNYA	I	60 %	2,4	20%	S: 10 D: 50	23	17	12	10	9	9			
47824	PERDAGANGAN ECERAN KAKI LIMA DAN LOS PASAR TAHU, TEMPE, TAUCO DAN ONCOM	I	60 %	2,4	20%	S: 10 D: 50	23	17	12	10	9	9			
47825	PERDAGANGAN ECERAN KAKI LIMA DAN LOS PASAR DAGING OLAHAN DAN IKAN OLAHAN	I	60 %	2,4	20%	S: 10 D: 50	23	17	12	10	9	9			
47826	PERDAGANGAN ECERAN KAKI LIMA DAN LOS PASAR MINUMAN	I	60 %	2,4	20%	S: 10 D: 50	23	17	12	10	9	9			
47827	PERDAGANGAN ECERAN KAKI LIMA DAN LOS PASAR ROKOK DAN TEMBAKAU	I	60 %	2,4	20%	S: 10 D: 50	23	17	12	10	9	9			

KODE	KLASIFIKASI KEGIATAN	ITBX	Ketentuan Intensitas Pemanfaatan Ruang			Ketentuan Tata Bangunan							Sarana Dan Prasarana Minimum	Ketentuan Teknis	Pedoman Standar Teknis
			KDB (MAX)	KLB (MAX)	KDH (MIN)	GSS (M)	GSB (MIN)								
							AS (M)	KP (M)	KS (M)	LP (M)	LS (M)	L (M)			
47828	PERDAGANGAN ECERAN KAKI LIMA DAN LOS PASAR PAKAN TERNAK, PAKAN UNGGAS DAN PAKAN IKAN	I	60 %	2,4	20%	S: 10 D: 50	23	17	12	10	9	9			
47829	PERDAGANGAN ECERAN KAKI LIMA DAN LOS PASAR KOMODITI MAKANAN DAN MINUMAN YTDL	I	60 %	2,4	20%	S: 10 D: 50	23	17	12	10	9	9			
47831	PERDAGANGAN ECERAN KAKI LIMA DAN LOS PASAR TEKSTIL	I	60 %	2,4	20%	S: 10 D: 50	23	17	12	10	9	9			
47832	PERDAGANGAN ECERAN KAKI LIMA DAN LOS PASAR PAKAIAN	I	60 %	2,4	20%	S: 10 D: 50	23	17	12	10	9	9			
47833	PERDAGANGAN ECERAN KAKI LIMA DAN LOS PASAR SEPATU, SANDAL DAN ALAS KAKI LAINNYA	I	60 %	2,4	20%	S: 10 D: 50	23	17	12	10	9	9			
47834	PERDAGANGAN ECERAN KAKI LIMA DAN LOS PASAR PELENGKAP PAKAIAN DAN BENANG	I	60 %	2,4	20%	S: 10 D: 50	23	17	12	10	9	9			

47841. PERDAGANGAN...

KODE	KLASIFIKASI KEGIATAN	ITBX	Ketentuan Intensitas Pemanfaatan Ruang			Ketentuan Tata Bangunan							Sarana Dan Prasarana Minimum	Ketentuan Teknis	Pedoman Standar Teknis
			KDB (MAX)	KLB (MAX)	KDH (MIN)	GSS (M)	GSB (MIN)								
							AS (M)	KP (M)	KS (M)	LP (M)	LS (M)	L (M)			
47841	PERDAGANGAN ECERAN KAKI LIMA DAN LOS PASAR BAHAN KIMIA	I	60 %	2,4	20%	S: 10 D: 50	23	17	12	10	9	9			
47842	PERDAGANGAN ECERAN KAKI LIMA DAN LOS PASAR FARMASI	I	60 %	2,4	20%	S: 10 D: 50	23	17	12	10	9	9			
47843	PERDAGANGAN ECERAN KAKI LIMA DAN LOS PASAR OBAT TRADISIONAL	I	60 %	2,4	20%	S: 10 D: 50	23	17	12	10	9	9			
47844	PERDAGANGAN ECERAN KAKI LIMA DAN LOS PASAR KOSMETIK	I	60 %	2,4	20%	S: 10 D: 50	23	17	12	10	9	9			
47845	PERDAGANGAN ECERAN KAKI LIMA DAN LOS PASAR PUPUK DAN PEMBERANTAS HAMA	I	60 %	2,4	20%	S: 10 D: 50	23	17	12	10	9	9			
47846	PERDAGANGAN ECERAN KAKI LIMA DAN LOS PASAR AROMATIK/PENYEGAR (MINYAK ATSIRI)	I	60 %	2,4	20%	S: 10 D: 50	23	17	12	10	9	9			

47849. PERDAGANGAN...

KODE	KLASIFIKASI KEGIATAN	ITBX	Ketentuan Intensitas Pemanfaatan Ruang			Ketentuan Tata Bangunan							Sarana Dan Prasarana Minimum	Ketentuan Teknis	Pedoman Standar Teknis
			KDB (MAX)	KLB (MAX)	KDH (MIN)	GSS (M)	GSB (MIN)								
							AS (M)	KP (M)	KS (M)	LP (M)	LS (M)	L (M)			
47849	PERDAGANGAN ECERAN KAKI LIMA DAN LOS PASAR BAHAN KIMIA, FARMASI, KOSMETIK DAN ALAT LABORATORIUM DAN YBDI YTDL	I	60 %	2,4	20%	S: 10 D: 50	23	17	12	10	9	9			
47851	PERDAGANGAN ECERAN KAKI LIMA DAN LOS PASAR KACA MATA	I	60 %	2,4	20%	S: 10 D: 50	23	17	12	10	9	9			
47852	PERDAGANGAN ECERAN KAKI LIMA DAN LOS PASAR BARANG PERHIASAN	I	60 %	2,4	20%	S: 10 D: 50	23	17	12	10	9	9			
47853	PERDAGANGAN ECERAN KAKI LIMA DAN LOS PASAR JAM	I	60 %	2,4	20%	S: 10 D: 50	23	17	12	10	9	9			
47854	PERDAGANGAN ECERAN KAKI LIMA DAN LOS PASAR TAS, DOMPET, KOPER, RANSEL DAN SEJENISNYA	I	60 %	2,4	20%	S: 10 D: 50	23	17	12	10	9	9			
47855	PERDAGANGAN ECERAN KAKI LIMA DAN LOS PASAR PERLENGKAPAN PENGENDARA SEPEDA MOTOR	I	60 %	2,4	20%	S: 10 D: 50	23	17	12	10	9	9			

47859. PERDAGANGAN...

KODE	KLASIFIKASI KEGIATAN	ITBX	Ketentuan Intensitas Pemanfaatan Ruang			Ketentuan Tata Bangunan							Sarana Dan Prasarana Minimum	Ketentuan Teknis	Pedoman Standar Teknis
			KDB (MAX)	KLB (MAX)	KDH (MIN)	GSS (M)	GSB (MIN)								
							AS (M)	KP (M)	KS (M)	LP (M)	LS (M)	L (M)			
47859	PERDAGANGAN ECERAN KAKI LIMA DAN LOS PASAR BARANG KEPERLUAN PRIBADI LAINNYA	I	60 %	2,4	20%	S: 10 D: 50	23	17	12	10	9	9			
47861	PERDAGANGAN ECERAN KAKI LIMA DAN LOS PASAR BARANG ELEKTRONIK	I	60 %	2,4	20%	S: 10 D: 50	23	17	12	10	9	9			
47862	PERDAGANGAN ECERAN KAKI LIMA DAN LOS PASAR ALAT DAN PERLENGKAPAN LISTRIK	I	60 %	2,4	20%	S: 10 D: 50	23	17	12	10	9	9			
47863	PERDAGANGAN ECERAN KAKI LIMA DAN LOS PASAR BARANG PECAH BELAH DAN PERLENGKAPAN DAPUR DARI PLASTIK/MELAMIN	I	60 %	2,4	20%	S: 10 D: 50	23	17	12	10	9	9			
47864	PERDAGANGAN ECERAN KAKI LIMA DAN LOS PASAR BARANG PECAH BELAH DAN PERLENGKAPAN DAPUR DARI BATU ATAU TANAH LIAT	I	60 %	2,4	20%	S: 10 D: 50	23	17	12	10	9	9			

47865. PERDAGANGAN...

KODE	KLASIFIKASI KEGIATAN	ITBX	Ketentuan Intensitas Pemanfaatan Ruang			Ketentuan Tata Bangunan							Sarana Dan Prasarana Minimum	Ketentuan Teknis	Pedoman Standar Teknis
			KDB (MAX)	KLB (MAX)	KDH (MIN)	GSS (M)	GSB (MIN)								
							AS (M)	KP (M)	KS (M)	LP (M)	LS (M)	L (M)			
47865	PERDAGANGAN ECERAN KAKI LIMA DAN LOS PASAR BARANG DAN PERLENGKAPAN DAPUR DARI KAYU, BAMBU ATAU ROTAN	I	60 %	2,4	20%	S: 10 D: 50	23	17	12	10	9	9			
47866	PERDAGANGAN ECERAN KAKI LIMA DAN LOS PASAR BARANG PECAH BELAH DAN PERLENGKAPAN DAPUR BUKAN DARI PLASTIK, BATU, TANAH LIAT, KAYU, BAMBU ATAU ROTAN	I	60 %	2,4	20%	S: 10 D: 50	23	17	12	10	9	9			
47867	PERDAGANGAN ECERAN KAKI LIMA DAN LOS PASAR ALAT KEBERSIHAN	I	60 %	2,4	20%	S: 10 D: 50	23	17	12	10	9	9			
47869	PERDAGANGAN ECERAN KAKI LIMA DAN LOS PASAR PERLENGKAPAN RUMAH TANGGA LAINNYA	I	60 %	2,4	20%	S: 10 D: 50	23	17	12	10	9	9			
47871	PERDAGANGAN ECERAN KAKI LIMA DAN LOS PASAR KERTAS, KARTON DAN BARANG DARI KERTAS	I	60 %	2,4	20%	S: 10 D: 50	23	17	12	10	9	9			

47872. PERDAGANGAN...

KODE	KLASIFIKASI KEGIATAN	ITBX	Ketentuan Intensitas Pemanfaatan Ruang			Ketentuan Tata Bangunan							Sarana Dan Prasarana Minimum	Ketentuan Teknis	Pedoman Standar Teknis
			KDB (MAX)	KLB (MAX)	KDH (MIN)	GSS (M)	GSB (MIN)								
							AS (M)	KP (M)	KS (M)	LP (M)	LS (M)	L (M)			
47872	PERDAGANGAN ECERAN KAKI LIMA DAN LOS PASAR ALAT TULIS MENULIS DAN GAMBAR	I	60 %	2,4	20%	S: 10 D: 50	23	17	12	10	9	9			
47873	PERDAGANGAN ECERAN KAKI LIMA DAN LOS PASAR HASIL PENCETAKAN DAN PENERBITAN	I	60 %	2,4	20%	S: 10 D: 50	23	17	12	10	9	9			
47874	PERDAGANGAN ECERAN KAKI LIMA DAN LOS PASAR ALAT OLAHRAGA DAN ALAT MUSIK	I	60 %	2,4	20%	S: 10 D: 50	23	17	12	10	9	9			
47875	PERDAGANGAN ECERAN KAKI LIMA DAN LOS PASAR ALAT FOTOGRAFI, ALAT OPTIK DAN PERLENGKAPANNYA	I	60 %	2,4	20%	S: 10 D: 50	23	17	12	10	9	9			
47876	PERDAGANGAN ECERAN KAKI LIMA DAN LOS PASAR MESIN KANTOR	I	60 %	2,4	20%	S: 10 D: 50	23	17	12	10	9	9			
47877	PERDAGANGAN ECERAN KAKI LIMA DAN LOS PASAR PERALATAN TELEKOMUNIKASI	I	60 %	2,4	20%	S: 10 D: 50	23	17	12	10	9	9			

KODE	KLASIFIKASI KEGIATAN	ITBX	Ketentuan Intensitas Pemanfaatan Ruang			Ketentuan Tata Bangunan						Sarana Dan Prasarana Minimum	Ketentuan Teknis	Pedoman Standar Teknis	
			KDB (MAX)	KLB (MAX)	KDH (MIN)	GSS (M)	GSB (MIN)								
							AS (M)	KP (M)	KS (M)	LP (M)	LS (M)				L (M)
47879	PERDAGANGAN ECERAN KAKI LIMA DAN LOS PASAR CAMPURAN KERTAS, KARTON, BARANG DARI KERTAS, ALAT TULIS-MENULIS, ALAT GAMBAR, HASIL PENCETAKAN, PENERBITAN DAN LAINNYA	I	60 %	2,4	20%	S: 10 D: 50	23	17	12	10	9	9			
47881	PERDAGANGAN ECERAN KAKI LIMA DAN LOS PASAR BARANG KERAJINAN	I	60 %	2,4	20%	S: 10 D: 50	23	17	12	10	9	9			
47882	PERDAGANGAN ECERAN KAKI LIMA DAN LOS PASAR MAINAN ANAK-ANAK	I	60 %	2,4	20%	S: 10 D: 50	23	17	12	10	9	9			
47883	PERDAGANGAN ECERAN KAKI LIMA DAN LOS PASAR LUKISAN	I	60 %	2,4	20%	S: 10 D: 50	23	17	12	10	9	9			
47891	PERDAGANGAN ECERAN KAKI LIMA DAN LOS PASAR HEWAN HIDUP	I	60 %	2,4	20%	S: 10 D: 50	23	17	12	10	9	9			

47892. PERDAGANGAN...

KODE	KLASIFIKASI KEGIATAN	ITBX	Ketentuan Intensitas Pemanfaatan Ruang			Ketentuan Tata Bangunan						Sarana Dan Prasarana Minimum	Ketentuan Teknis	Pedoman Standar Teknis	
			KDB (MAX)	KLB (MAX)	KDH (MIN)	GSS (M)	GSB (MIN)								
							AS (M)	KP (M)	KS (M)	LP (M)	LS (M)				L (M)
47892	PERDAGANGAN ECERAN KAKI LIMA DAN LOS PASAR BAHAN BAKAR MINYAK, GAS, MINYAK PELUMAS DAN BAHAN BAKAR LAINNYA	I	60 %	2,4	20%	S: 10 D: 50	23	17	12	10	9	9			
47893	PERDAGANGAN ECERAN KAKI LIMA DAN LOS PASAR BARANG ANTIK	I	60 %	2,4	20%	S: 10 D: 50	23	17	12	10	9	9			
47894	PERDAGANGAN ECERAN KAKI LIMA DAN LOS PASAR BARANG BEKAS PERLENGKAPAN RUMAH TANGGA	I	60 %	2,4	20%	S: 10 D: 50	23	17	12	10	9	9			
47895	PERDAGANGAN ECERAN KAKI LIMA DAN LOS PASAR PAKAIAN, ALAS KAKI, PERLENGKAPAN PAKAIAN DAN BARANG PERLENGKAPAN PRIBADI BEKAS	I	60 %	2,4	20%	S: 10 D: 50	23	17	12	10	9	9			
47896	PERDAGANGAN ECERAN KAKI LIMA DAN LOS PASAR BARANG LISTRIK DAN ELEKTRONIK BEKAS	I	60 %	2,4	20%	S: 10 D: 50	23	17	12	10	9	9			

KODE	KLASIFIKASI KEGIATAN	ITBX	Ketentuan Intensitas Pemanfaatan Ruang			Ketentuan Tata Bangunan							Sarana Dan Prasarana Minimum	Ketentuan Teknis	Pedoman Standar Teknis
			KDB (MAX)	KLB (MAX)	KDH (MIN)	GSS (M)	GSB (MIN)								
							AS (M)	KP (M)	KS (M)	LP (M)	LS (M)	L (M)			
47897	PERDAGANGAN ECERAN KAKI LIMA DAN LOS PASAR BARANG BEKAS CAMPURAN	I	60 %	2,4	20%	S: 10 D: 50	23	17	12	10	9	9			
47899	PERDAGANGAN ECERAN KAKI LIMA DAN LOS PASAR BARANG LAINNYA	I	60 %	2,4	20%	S: 10 D: 50	23	17	12	10	9	9			
47911	PERDAGANGAN ECERAN MELALUI MEDIA UNTUK KOMODITI MAKANAN, MINUMAN, TEMBAKAU, KIMIA, FARMASI, KOSMETIK DAN ALAT LABORATORIUM	I	60 %	2,4	20%	S: 10 D: 50	23	17	12	10	9	9			
47912	PERDAGANGAN ECERAN MELALUI MEDIA UNTUK KOMODITI TEKSTIL, PAKAIAN, ALAS KAKI DAN BARANG KEPERLUAN PRIBADI	I	60 %	2,4	20%	S: 10 D: 50	23	17	12	10	9	9			
47913	PERDAGANGAN ECERAN MELALUI MEDIA UNTUK BARANG PERLENGKAPAN RUMAH TANGGA DAN PERLENGKAPAN DAPUR	I	60 %	2,4	20%	S: 10 D: 50	23	17	12	10	9	9			

47914. PERDAGANGAN...

KODE	KLASIFIKASI KEGIATAN	ITBX	Ketentuan Intensitas Pemanfaatan Ruang			Ketentuan Tata Bangunan							Sarana Dan Prasarana Minimum	Ketentuan Teknis	Pedoman Standar Teknis
			KDB (MAX)	KLB (MAX)	KDH (MIN)	GSS (M)	GSB (MIN)								
							AS (M)	KP (M)	KS (M)	LP (M)	LS (M)	L (M)			
47914	PERDAGANGAN ECERAN MELALUI MEDIA UNTUK BARANG CAMPURAN SEBAGAIMANA TERSEBUT DALAM 47911 S.D. 47913	I	60 %	2,4	20%	S: 10 D: 50	23	17	12	10	9	9			
47919	PERDAGANGAN ECERAN MELALUI MEDIA UNTUK BERBAGAI MACAM BARANG LAINNYA	I	60 %	2,4	20%	S: 10 D: 50	23	17	12	10	9	9			
47920	PERDAGANGAN ECERAN ATAS DASAR BALAS JASA (FEE) ATAU KONTRAK	I	60 %	2,4	20%	S: 10 D: 50	23	17	12	10	9	9			
47991	PERDAGANGAN ECERAN KELILING KOMODITI MAKANAN DARI HASIL PERTANIAN	I	60 %	2,4	20%	S: 10 D: 50	23	17	12	10	9	9			
47992	PERDAGANGAN ECERAN KELILING KOMODITI MAKANAN, MINUMAN ATAU TEMBAKAU HASIL INDUSTRI PENGOLAHAN	I	60 %	2,4	20%	S: 10 D: 50	23	17	12	10	9	9			

47993. PERDAGANGAN...

KODE	KLASIFIKASI KEGIATAN	ITBX	Ketentuan Intensitas Pemanfaatan Ruang			Ketentuan Tata Bangunan						Sarana Dan Prasarana Minimum	Ketentuan Teknis	Pedoman Standar Teknis	
			KDB (MAX)	KLB (MAX)	KDH (MIN)	GSS (M)	GSB (MIN)								
							AS (M)	KP (M)	KS (M)	LP (M)	LS (M)				L (M)
47993	PERDAGANGAN ECERAN KELILING BAHAN KIMIA, FARMASI, KOSMETIK DAN ALAT LABORATORIUM	I	60 %	2,4	20%	S: 10 D: 50	23	17	12	10	9	9			
47994	PERDAGANGAN ECERAN KELILING TEKSTIL, PAKAIAN, ALAS KAKI DAN BARANG KEPERLUAN PRIBADI	I	60 %	2,4	20%	S: 10 D: 50	23	17	12	10	9	9			
47995	PERDAGANGAN ECERAN KELILING PERLENGKAPAN RUMAH TANGGA DAN PERLENGKAPAN DAPUR	I	60 %	2,4	20%	S: 10 D: 50	23	17	12	10	9	9			
47996	PERDAGANGAN ECERAN KELILING BAHAN BAKAR DAN MINYAK PELUMAS	I	60 %	2,4	20%	S: 10 D: 50	23	17	12	10	9	9			
47997	PERDAGANGAN ECERAN KELILING KERTAS, BARANG DARI KERTAS, ALAT TULIS, BARANG CETAKAN, ALAT OLAHRAGA, ALAT MUSIK, ALAT FOTOGRAFI DAN KOMPUTER	I	60 %	2,4	20%	S: 10 D: 50	23	17	12	10	9	9			

47998. PERDAGANGAN...

KODE	KLASIFIKASI KEGIATAN	ITBX	Ketentuan Intensitas Pemanfaatan Ruang			Ketentuan Tata Bangunan							Sarana Dan Prasarana Minimum	Ketentuan Teknis	Pedoman Standar Teknis
			KDB (MAX)	KLB (MAX)	KDH (MIN)	GSS (M)	GSB (MIN)								
							AS (M)	KP (M)	KS (M)	LP (M)	LS (M)	L (M)			
47998	PERDAGANGAN ECERAN KELILING BARANG KERAJINAN, MAINAN ANAK- ANAK DAN LUKISAN	I	60 %	2,4	20%	S: 10 D: 50	23	17	12	10	9	9			
47999	PERDAGANGAN ECERAN BUKAN DI TOKO, KIOS, KAKI LIMA DAN LOS PASAR LAINNYA YTDL	I	60 %	2,4	20%	S: 10 D: 50	23	17	12	10	9	9			
49211	ANGKUTAN BUS ANTARKOTA ANTARPROVINSI (AKAP)	I	60 %	2,4	20%	S: 10 D: 50	23	17	12	10	9	9	<ul style="list-style-type: none"> • Dilengkapi PJU dan Rambu Lalu Lintas • Penyediaan Tempat Sampah Sementara • Tersedia Jaringan Listrik, Air Bersih, Jaringan Telekomunikasi 		
49212	ANGKUTAN BUS PERBATASAN	I	60 %	2,4	20%	S: 10 D: 50	23	17	12	10	9	9			
49213	ANGKUTAN BUS ANTARKOTA DALAM PROVINSI (AKDP)	I	60 %	2,4	20%	S: 10 D: 50	23	17	12	10	9	9			
49214	ANGKUTAN BUS KOTA	I	60 %	2,4	20%	S: 10 D: 50	23	17	12	10	9	9			
49216	ANGKUTAN BUS KHUSUS	I	60 %	2,4	20%	S: 10 D: 50	23	17	12	10	9	9			

KODE	KLASIFIKASI KEGIATAN	ITBX	Ketentuan Intensitas Pemanfaatan Ruang			Ketentuan Tata Bangunan							Sarana Dan Prasarana Minimum	Ketentuan Teknis	Pedoman Standar Teknis
			KDB (MAX)	KLB (MAX)	KDH (MIN)	GSS (M)	GSB (MIN)								
							AS (M)	KP (M)	KS (M)	LP (M)	LS (M)	L (M)			
49219	ANGKUTAN BUS DALAM TRAYEK LAINNYA	I	60 %	2,4	20%	S: 10 D: 50	23	17	12	10	9	9			
49221	ANGKUTAN BUS PARIWISATA	I	60 %	2,4	20%	S: 10 D: 50	23	17	12	10	9	9			
49229	ANGKUTAN BUS TIDAK DALAM TRAYEK LAINNYA	I	60 %	2,4	20%	S: 10 D: 50	23	17	12	10	9	9			
49300	ANGKUTAN MELALUI SALURAN PIPA	I	60 %	2,4	20%	S: 10 D: 50	23	17	12	10	9	9			
49411	ANGKUTAN PERBATASAN BUKAN BUS, DALAM TRAYEK	I	60 %	2,4	20%	S: 10 D: 50	23	17	12	10	9	9			
49412	ANGKUTAN ANTARKOTA DALAM PROVINSI (AKDP) BUKAN BUS, DALAM TRAYEK	I	60 %	2,4	20%	S: 10 D: 50	23	17	12	10	9	9			
49413	ANGKUTAN PERKOTAAN BUKAN BUS, DALAM TRAYEK	I	60 %	2,4	20%	S: 10 D: 50	23	17	12	10	9	9			
49414	ANGKUTAN PERDESAAN BUKAN BUS, DALAM TRAYEK	I	60 %	2,4	20%	S: 10 D: 50	23	17	12	10	9	9			

49415. ANGKUTAN...

KODE	KLASIFIKASI KEGIATAN	ITBX	Ketentuan Intensitas Pemanfaatan Ruang			Ketentuan Tata Bangunan							Sarana Dan Prasarana Minimum	Ketentuan Teknis	Pedoman Standar Teknis
			KDB (MAX)	KLB (MAX)	KDH (MIN)	GSS (M)	GSB (MIN)								
							AS (M)	KP (M)	KS (M)	LP (M)	LS (M)	L (M)			
49415	ANGKUTAN DARAT KHUSUS BUKAN BUS	I	60 %	2,4	20%	S: 10 D: 50	23	17	12	10	9	9			
49419	ANGKUTAN DARAT BUKAN BUS UNTUK PENUMPANG LAINNYA, DALAM TRAYEK	I	60 %	2,4	20%	S: 10 D: 50	23	17	12	10	9	9			
49421	ANGKUTAN TAKSI	I	60 %	2,4	20%	S: 10 D: 50	23	17	12	10	9	9			
49422	ANGKUTAN SEWA	I	60 %	2,4	20%	S: 10 D: 50	23	17	12	10	9	9			
49423	ANGKUTAN TIDAK BERMOTOR UNTUK PENUMPANG	I	60 %	2,4	20%	S: 10 D: 50	23	17	12	10	9	9			
49424	ANGKUTAN OJEK MOTOR	I	60 %	2,4	20%	S: 10 D: 50	23	17	12	10	9	9			
49425	ANGKUTAN DARAT WISATA	I	60 %	2,4	20%	S: 10 D: 50	23	17	12	10	9	9			
49426	ANGKUTAN SEWA KHUSUS	I	60 %	2,4	20%	S: 10 D: 50	23	17	12	10	9	9			

49429. ANGKUTAN...

KODE	KLASIFIKASI KEGIATAN	ITBX	Ketentuan Intensitas Pemanfaatan Ruang			Ketentuan Tata Bangunan							Sarana Dan Prasarana Minimum	Ketentuan Teknis	Pedoman Standar Teknis
			KDB (MAX)	KLB (MAX)	KDH (MIN)	GSS (M)	GSB (MIN)								
							AS (M)	KP (M)	KS (M)	LP (M)	LS (M)	L (M)			
49429	ANGKUTAN DARAT LAINNYA UNTUK PENUMPANG	I	60 %	2,4	20%	S: 10 D: 50	23	17	12	10	9	9			
49431	ANGKUTAN BERMOTOR UNTUK BARANG UMUM	I	60 %	2,4	20%	S: 10 D: 50	23	17	12	10	9	9			
49432	ANGKUTAN BERMOTOR UNTUK BARANG KHUSUS	I	60 %	2,4	20%	S: 10 D: 50	23	17	12	10	9	9			
49433	ANGKUTAN TIDAK BERMOTOR UNTUK BARANG UMUM PENUMPANG	I	60 %	2,4	20%	S: 10 D: 50	23	17	12	10	9	9			
52214	AKTIVITAS PERPARKIRAN DI BADAN JALAN (ON STREET PARKING)	T3	-	-	-	-	-	-	-	-	-	-		Ketentuan Terbatas : • Kegiatan perparkiran terbatas dalam waktu operasional pada jam 08.00 – 19.00	-
52215	AKTIVITAS PERPARKIRAN DI LUAR BADAN JALAN (OFF STREET PARKING)	T3	-	-	-	-	-	-	-	-	-	-		Ketentuan Terbatas : • Kegiatan perparkiran terbatas dalam waktu operasional yang ditentukan pengelola	-
52219	AKTIVITAS PENUNJANG ANGKUTAN DARAT LAINNYA	T3	-	-	-	-	-	-	-	-	-	-		Ketentuan Terbatas : • Terbatas pada halte	-

KODE	KLASIFIKASI KEGIATAN	ITBX	Ketentuan Intensitas Pemanfaatan Ruang			Ketentuan Tata Bangunan							Sarana Dan Prasarana Minimum	Ketentuan Teknis	Pedoman Standar Teknis
			KDB (MAX)	KLB (MAX)	KDH (MIN)	GSS (M)	GSB (MIN)								
							AS (M)	KP (M)	KS (M)	LP (M)	LS (M)	L (M)			
52291	JASA PENGURUSAN TRANSPORTASI (JPT)	I	60 %	2,4	20%	S: 10 D: 50	23	17	12	10	9	9	<ul style="list-style-type: none"> • Penyediaan Tempat Sampah Sementara • Tersedia lahan parkir • Tersedia Jaringan Listrik, Air Bersih, dan Jaringan Telekomunikasi 		
52292	AKTIVITAS EKSPEDISI MUATAN KERETA API DAN EKSPEDISIANGKUTAN DARAT (EMKA & EAD)	I	60 %	2,4	20%	S: 10 D: 50	23	17	12	10	9	9			
52293	AKTIVITAS EKSPEDISI MUATAN KAPAL (EMKL)	I	60 %	2,4	20%	S: 10 D: 50	23	17	12	10	9	9			
52294	AKTIVITAS EKSPEDISI MUATAN PESAWAT UDARA (EMPU)	I	60 %	2,4	20%	S: 10 D: 50	23	17	12	10	9	9			
52295	ANGKUTAN MULTIMODA	I	60 %	2,4	20%	S: 10 D: 50	23	17	12	10	9	9			
52296	JASA PENUNJANG ANGKUTAN UDARA	I	60 %	2,4	20%	S: 10 D: 50	23	17	12	10	9	9			
52297	JASA KEAGENAN KAPAL/AGEN PERKAPALAN PERUSAHAAN	I	60 %	2,4	20%	S: 10 D: 50	23	17	12	10	9	9			

52299. AKTIVITAS...

KODE	KLASIFIKASI KEGIATAN	ITBX	Ketentuan Intensitas Pemanfaatan Ruang			Ketentuan Tata Bangunan							Sarana Dan Prasarana Minimum	Ketentuan Teknis	Pedoman Standar Teknis
			KDB (MAX)	KLB (MAX)	KDH (MIN)	GSS (M)	GSB (MIN)								
							AS (M)	KP (M)	KS (M)	LP (M)	LS (M)	L (M)			
52299	AKTIVITAS PENUNJANG ANGKUTAN LAINNYA YTDL	I	60 %	2,4	20%	S: 10 D: 50	23	17	12	10	9	9			
53100	AKTIVITAS POS	I	60 %	2,4	20%	S: 10 D: 50	23	17	12	10	9	9			
53201	AKTIVITAS KURIR	I	60 %	2,4	20%	S: 10 D: 50	23	17	12	10	9	9			
53202	AKTIVITAS AGEN KURIR	I	60 %	2,4	20%	S: 10 D: 50	23	17	12	10	9	9			
55110	HOTEL BINTANG	I	60 %	2,4	20%	S: 10 D: 50	23	17	12	10	9	9	<ul style="list-style-type: none"> • Penyediaan Pos Keamanan • Tersedia hidran bahaya kebakaran • Penyediaan Tempat Sampah Sementara • Tersedia lahan parkir • Tersedia Jaringan Listrik, Air Bersih dan Jaringan Telekomunikasi (Termasuk Koneksi Internet) • Penyediaan Jalur Pejalan Kaki dan Difabel 		
55120	HOTEL MELATI	I	60 %	2,4	20%	S: 10 D: 50	23	17	12	10	9	9		-	-

KODE	KLASIFIKASI KEGIATAN	ITBX	Ketentuan Intensitas Pemanfaatan Ruang			Ketentuan Tata Bangunan							Sarana Dan Prasarana Minimum	Ketentuan Teknis	Pedoman Standar Teknis
			KDB (MAX)	KLB (MAX)	KDH (MIN)	GSS (M)	GSB (MIN)								
							AS (M)	KP (M)	KS (M)	LP (M)	LS (M)	L (M)			
55130	PONDOK WISATA	I	60 %	2,4	20%	S: 10 D: 50	23	17	12	10	9	9	<ul style="list-style-type: none"> • Penyediaan Tempat Sampah Sementara • Tersedia lahan parkir • Tersedia Jaringan Listrik, Air Bersih, dan Jaringan Telekomunikasi 		
55191	PENGINAPAN REMAJA (YOUTH HOSTEL)	I	60 %	2,4	20%	S: 10 D: 50	23	17	12	10	9	9			
55199	PENYEDIAAN AKOMODASI JANGKA PENDEK LAINNYA	I	60 %	2,4	20%	S: 10 D: 50	23	17	12	10	9	9			
55900	PENYEDIAAN AKOMODASI LAINNYA	I	60 %	2,4	20%	S: 10 D: 50	23	17	12	10	9	9			
56101	RESTORAN	I	60 %	2,4	20%	S: 10 D: 50	23	17	12	10	9	9			
56102	RUMAH/WARUNG MAKAN	I	60 %	2,4	20%	S: 10 D: 50	23	17	12	10	9	9			
56103	KEDAI MAKANAN	I	60 %	2,4	20%	S: 10 D: 50	23	17	12	10	9	9			
56104	PENYEDIAAN MAKANAN KELILING/TEMPAT TIDAK TETAP	I	60 %	2,4	20%	S: 10 D: 50	23	17	12	10	9	9			

56109. RESTORAN...

KODE	KLASIFIKASI KEGIATAN	ITBX	Ketentuan Intensitas Pemanfaatan Ruang			Ketentuan Tata Bangunan							Sarana Dan Prasarana Minimum	Ketentuan Teknis	Pedoman Standar Teknis
			KDB (MAX)	KLB (MAX)	KDH (MIN)	GSS (M)	GSB (MIN)								
							AS (M)	KP (M)	KS (M)	LP (M)	LS (M)	L (M)			
56109	RESTORAN DAN PENYEDIAAN MAKANAN KELILING LAINNYA	I	60 %	2,4	20%	S: 10 D: 50	23	17	12	10	9	9			
56210	JASA BOGA UNTUK SUATU EVENT TERTENTU (EVENT CATERING)	I	60 %	2,4	20%	S: 10 D: 50	23	17	12	10	9	9			
56290	PENYEDIAAN JASA BOGA PERIODE TERTENTU	I	60 %	2,4	20%	S: 10 D: 50	23	17	12	10	9	9			
56303	RUMAH MINUM/KAFE	I	60 %	2,4	20%	S: 10 D: 50	23	17	12	10	9	9			
56304	KEDAI MINUMAN	I	60 %	2,4	20%	S: 10 D: 50	23	17	12	10	9	9			
56305	RUMAH/KEDAI OBAT TRADISIONAL	I	60 %	2,4	20%	S: 10 D: 50	23	17	12	10	9	9			
56306	PENYEDIAAN MINUMAN KELILING/TEMPAT TIDAK TETAP	I	-	2,4	-	-	-	-	-	-	-	-			
58110	PENERBITAN BUKU	I	60 %	2,4	10%	S: 10 D: 50	23	17	12	10	9	9			

KODE	KLASIFIKASI KEGIATAN	ITBX	Ketentuan Intensitas Pemanfaatan Ruang			Ketentuan Tata Bangunan							Sarana Dan Prasarana Minimum	Ketentuan Teknis	Pedoman Standar Teknis
			KDB (MAX)	KLB (MAX)	KDH (MIN)	GSS (M)	GSB (MIN)								
							AS (M)	KP (M)	KS (M)	LP (M)	LS (M)	L (M)			
58120	PENERBITAN DIREKTORI DAN MAILING LIST TERBITAN BERKALA LAINNYA	I	60 %	2,4	10%	S: 10 D: 50	23	17	12	10	9	9	<ul style="list-style-type: none"> • Tersedia hidran • Penyediaan Tempat Sampah Sementara • Tersedia lahan paker • Tersedia Jaringan Listrik, Air Bersih dan Jaringan Telekomunikasi (Termasuk Koneksi Internet) 		
58130	PENERBITAN SURAT KABAR, JURNAL DAN BULETIN ATAU MAJALAH	I	60 %	2,4	10%	S: 10 D: 50	23	17	12	10	9	9			
58190	AKTIVITAS PENERBITAN LAINNYA	I	60 %	2,4	10%	S: 10 D: 50	23	17	12	10	9	9			
58200	PENERBITAN PIRANTI LUNAK (SOFTWARE)	I	60 %	2,4	10%	S: 10 D: 50	23	17	12	10	9	9			
59111	AKTIVITAS PRODUKSI FILM, VIDEO DAN PROGRAM TELEVISI OLEH PEMERINTAH	I	60 %	2,4	10%	S: 10 D: 50	23	17	12	10	9	9			
59112	AKTIVITAS PRODUKSI FILM, VIDEO DAN PROGRAM TELEVISI OLEH SWASTA	I	60 %	2,4	10%	S: 10 D: 50	23	17	12	10	9	9			
59121	AKTIVITAS PASCAPRODUKSI FILM, VIDEO DAN PROGRAM TELEVISI OLEH PEMERINTAH	I	60 %	2,4	10%	S: 10 D: 50	23	17	12	10	9	9			

KODE	KLASIFIKASI KEGIATAN	ITBX	Ketentuan Intensitas Pemanfaatan Ruang			Ketentuan Tata Bangunan							Sarana Dan Prasarana Minimum	Ketentuan Teknis	Pedoman Standar Teknis
			KDB (MAX)	KLB (MAX)	KDH (MIN)	GSS (M)	GSB (MIN)								
							AS (M)	KP (M)	KS (M)	LP (M)	LS (M)	L (M)			
59122	AKTIVITAS PASCAPRODUKSI FILM, VIDEO DAN PROGRAM TELEVISI OLEH SWASTA	I	60 %	2,4	10%	S: 10 D: 50	23	17	12	10	9	9			
59131	AKTIVITAS DISTRIBUSI FILM, VIDEO DAN PROGRAM TELEVISI OLEH PEMERINTAH	I	60 %	2,4	10%	S: 10 D: 50	23	17	12	10	9	9			
59132	AKTIVITAS DISTRIBUSI FILM, VIDEO DAN PROGRAM TELEVISI OLEH SWASTA	I	60 %	2,4	10%	S: 10 D: 50	23	17	12	10	9	9			
59201	AKTIVITAS PEREKAMAN SUARA	I	60 %	2,4	10%	S: 10 D: 50	23	17	12	10	9	9			
59202	AKTIVITAS PENERBITAN MUSIK DAN BUKU MUSIK	I	60 %	2,4	10%	S: 10 D: 50	23	17	12	10	9	9			
60101	PENYIARAN RADIO OLEH PEMERINTAH	I	60 %	2,4	10%	S: 10 D: 50	23	17	12	10	9	9			
60102	PENYIARAN RADIO OLEH SWASTA	I	60 %	2,4	10%	S: 10 D: 50	23	17	12	10	9	9			

KODE	KLASIFIKASI KEGIATAN	ITBX	Ketentuan Intensitas Pemanfaatan Ruang			Ketentuan Tata Bangunan							Sarana Dan Prasarana Minimum	Ketentuan Teknis	Pedoman Standar Teknis
			KDB (MAX)	KLB (MAX)	KDH (MIN)	GSS (M)	GSB (MIN)								
							AS (M)	KP (M)	KS (M)	LP (M)	LS (M)	L (M)			
60201	AKTIVITAS PENYIARAN DAN PEMROGRAMAN TELEVISI OLEH PEMERINTAH	I	60 %	2,4	10%	S: 10 D: 50	23	17	12	10	9	9			
60202	AKTIVITAS PENYIARAN DAN PEMROGRAMAN TELEVISI OLEH SWASTA	I	60 %	2,4	10%	S: 10 D: 50	23	17	12	10	9	9			
61100	AKTIVITAS TELEKOMUNIKASI DENGAN KABEL	I	60 %	2,4	10%	S: 10 D: 50	23	17	12	10	9	9			
61200	AKTIVITAS TELEKOMUNIKASI TANPA KABEL	I	60 %	2,4	10%	S: 10 D: 50	23	17	12	10	9	9			
61300	AKTIVITAS TELEKOMUNIKASI SATELIT	I	60 %	2,4	10%	S: 10 D: 50	23	17	12	10	9	9			
61911	JASA PANGGILAN PREMIUM (PREMIUM CALL)	I	60 %	2,4	10%	S: 10 D: 50	23	17	12	10	9	9			
61912	JASA KONTEN SMS PREMIUM	I	60 %	2,4	10%	S: 10 D: 50	23	17	12	10	9	9			

61913. JASA...

KODE	KLASIFIKASI KEGIATAN	ITBX	Ketentuan Intensitas Pemanfaatan Ruang			Ketentuan Tata Bangunan							Sarana Dan Prasarana Minimum	Ketentuan Teknis	Pedoman Standar Teknis
			KDB (MAX)	KLB (MAX)	KDH (MIN)	GSS (M)	GSB (MIN)								
							AS (M)	KP (M)	KS (M)	LP (M)	LS (M)	L (M)			
61913	JASA INTERNET TELEPONI UNTUK KEPERLUAN PUBLIK (ITKP)	I	60 %	2,4	10%	S: 10 D: 50	23	17	12	10	9	9			
61914	JASA PANGGILAN TERKELOLA (CALLING CARD)	I	60 %	2,4	10%	S: 10 D: 50	23	17	12	10	9	9			
61919	JASA NILAI TAMBAH TELEPONI LAINNYA	I	60 %	2,4	10%	S: 10 D: 50	23	17	12	10	9	9			
61921	INTERNET SERVICE PROVIDER	I	60 %	2,4	10%	S: 10 D: 50	23	17	12	10	9	9			
61922	JASA SISTEM KOMUNIKASI DATA	I	60 %	2,4	10%	S: 10 D: 50	23	17	12	10	9	9			
61923	JASA TELEVISI PROTOKOL INTERNET (IPTV)	I	60 %	2,4	10%	S: 10 D: 50	23	17	12	10	9	9			
61924	JASA INTERKONEKSI INTERNET (NAP)	I	60 %	2,4	10%	S: 10 D: 50	23	17	12	10	9	9			
61929	JASA MULTIMEDIA LAINNYA	I	60 %	2,4	10%	S: 10 D: 50	23	17	12	10	9	9			

61991. AKTIVITAS...

KODE	KLASIFIKASI KEGIATAN	ITBX	Ketentuan Intensitas Pemanfaatan Ruang			Ketentuan Tata Bangunan							Sarana Dan Prasarana Minimum	Ketentuan Teknis	Pedoman Standar Teknis
			KDB (MAX)	KLB (MAX)	KDH (MIN)	GSS (M)	GSB (MIN)								
							AS (M)	KP (M)	KS (M)	LP (M)	LS (M)	L (M)			
61991	AKTIVITAS TELEKOMUNIKASI KHUSUS UNTUK PENYIARAN	I	60 %	2,4	10%	S: 10 D: 50	23	17	12	10	9	9			
61992	AKTIVITAS TELEKOMUNIKASI KHUSUS UNTUK KEPERLUAN	I	60 %	2,4	10%	S: 10 D: 50	23	17	12	10	9	9			
61993	AKTIVITAS TELEKOMUNIKASI KHUSUS UNTUK KEPERLUAN PERTAHANAN KEAMANAN	I	60 %	2,4	10%	S: 10 D: 50	23	17	12	10	9	9			
61994	JASA JUAL KEMBALI JASA TELEKOMUNIKASI	I	60 %	2,4	10%	S: 10 D: 50	23	17	12	10	9	9			
61999	AKTIVITAS TELEKOMUNIKASI LAINNYA YTDL	I	60 %	2,4	10%	S: 10 D: 50	23	17	12	10	9	9			
62011	AKTIVITAS PENGEMBANGAN VIDEO GAME	I	60 %	2,4	10%	S: 10 D: 50	23	17	12	10	9	9			
62012	AKTIVITAS PENGEMBANGAN APLIKASI PERDAGANGAN MELALUI INTERNET (E-COMMERCE)	I	60 %	2,4	10%	S: 10 D: 50	23	17	12	10	9	9			

KODE	KLASIFIKASI KEGIATAN	ITBX	Ketentuan Intensitas Pemanfaatan Ruang			Ketentuan Tata Bangunan							Sarana Dan Prasarana Minimum	Ketentuan Teknis	Pedoman Standar Teknis
			KDB (MAX)	KLB (MAX)	KDH (MIN)	GSS (M)	GSB (MIN)								
							AS (M)	KP (M)	KS (M)	LP (M)	LS (M)	L (M)			
62013	AKTIVITAS PEMROGRAMAN DAN PRODUKSI KONTEN MEDIA IMERSIF	I	60 %	2,4	10%	S: 10 D: 50	23	17	12	10	9	9			
62014	AKTIVITAS PENGEMBANGAN TEKNOLOGI BLOCKCHAIN	I	60 %	2,4	10%	S: 10 D: 50	23	17	12	10	9	9			
62015	AKTIVITAS PEMROGRAMAN BERBASIS KECERDASAN ARTIFISIAL	I	60 %	2,4	10%	S: 10 D: 50	23	17	12	10	9	9			
62019	AKTIVITAS PEMROGRAMAN KOMPUTER LAINNYA	I	60 %	2,4	10%	S: 10 D: 50	23	17	12	10	9	9			
62021	AKTIVITAS KONSULTASI KEAMANAN INFORMASI	I	60 %	2,4	10%	S: 10 D: 50	23	17	12	10	9	9			
62022	AKTIVITAS PENYEDIAAN IDENTITAS DIGITAL	I	60 %	2,4	10%	S: 10 D: 50	23	17	12	10	9	9			
62023	AKTIVITAS PENYEDIAAN SERTIFIKAT ELEKTRONIK DAN LAYANAN YANG MENGGUNAKAN SERTIFIKAT ELEKTRONIK	I	60 %	2,4	10%	S: 10 D: 50	23	17	12	10	9	9			

62024. AKTIVITAS...

KODE	KLASIFIKASI KEGIATAN	ITBX	Ketentuan Intensitas Pemanfaatan Ruang			Ketentuan Tata Bangunan							Sarana Dan Prasarana Minimum	Ketentuan Teknis	Pedoman Standar Teknis
			KDB (MAX)	KLB (MAX)	KDH (MIN)	GSS (M)	GSB (MIN)								
							AS (M)	KP (M)	KS (M)	LP (M)	LS (M)	L (M)			
62024	AKTIVITAS KONSULTASI DAN PERANCANGAN INTERNET OF THINGS (IOT)	I	60 %	2,4	10%	S: 10 D: 50	23	17	12	10	9	9			
62029	AKTIVITAS KONSULTASI KOMPUTER DAN MANAJEMEN FASILITAS KOMPUTER LAINNYA	I	60 %	2,4	10%	S: 10 D: 50	23	17	12	10	9	9			
62090	AKTIVITAS TEKNOLOGI INFORMASI DAN JASA KOMPUTER LAINNYA	I	60 %	2,4	10%	S: 10 D: 50	23	17	12	10	9	9			
63111	AKTIVITAS PENGOLAHAN DATA	I	60 %	2,4	10%	S: 10 D: 50	23	17	12	10	9	9			
63112	AKTIVITAS HOSTING DAN YBDI	I	60 %	2,4	10%	S: 10 D: 50	23	17	12	10	9	9			
63121	PORTAL WEB DAN/ATAU PLATFORM DIGITAL TANPA TUJUAN KOMERSIAL	I	60 %	2,4	10%	S: 10 D: 50	23	17	12	10	9	9			
63122	PORTAL WEB DAN/ATAU PLATFORM DIGITAL DENGAN TUJUAN KOMERSIAL	I	60 %	2,4	10%	S: 10 D: 50	23	17	12	10	9	9			

63911. AKTIVITAS...

KODE	KLASIFIKASI KEGIATAN	ITBX	Ketentuan Intensitas Pemanfaatan Ruang			Ketentuan Tata Bangunan							Sarana Dan Prasarana Minimum	Ketentuan Teknis	Pedoman Standar Teknis
			KDB (MAX)	KLB (MAX)	KDH (MIN)	GSS (M)	GSB (MIN)								
							AS (M)	KP (M)	KS (M)	LP (M)	LS (M)	L (M)			
63911	AKTIVITAS KANTOR BERITA OLEH PEMERINTAH	I	60 %	2,4	10%	S: 10 D: 50	23	17	12	10	9	9			
63912	AKTIVITAS KANTOR BERITA OLEH SWASTA	I	60 %	2,4	10%	S: 10 D: 50	23	17	12	10	9	9			
63990	AKTIVITAS JASA INFORMASI LAINNYA YTDL	I	60 %	2,4	10%	S: 10 D: 50	23	17	12	10	9	9			
64141	KOPERASI SIMPAN PINJAM PRIMER (KSP PRIMER)	I	60 %	2,4	10%	S: 10 D: 50	23	17	12	10	9	9			
64142	UNIT SIMPAN PINJAM KOPERASI PRIMER (USP KOPERASI PRIMER)	I	60 %	2,4	10%	S: 10 D: 50	23	17	12	10	9	9			
64143	KOPERASI SIMPAN PINJAM SEKUNDER (KSP SEKUNDER)	I	60 %	2,4	10%	S: 10 D: 50	23	17	12	10	9	9			
64144	UNIT SIMPAN PINJAM KOPERASI SEKUNDER (USP KOPERASI SEKUNDER)	I	60 %	2,4	10%	S: 10 D: 50	23	17	12	10	9	9			

64145. KOPERASI...

KODE	KLASIFIKASI KEGIATAN	ITBX	Ketentuan Intensitas Pemanfaatan Ruang			Ketentuan Tata Bangunan							Sarana Dan Prasarana Minimum	Ketentuan Teknis	Pedoman Standar Teknis
			KDB (MAX)	KLB (MAX)	KDH (MIN)	GSS (M)	GSB (MIN)								
							AS (M)	KP (M)	KS (M)	LP (M)	LS (M)	L (M)			
64145	KOPERASI SIMPAN PINJAM DAN PEMBIAYAAN SYARIAH PRIMER (KSPPS PRIMER)	I	60 %	2,4	10%	S: 10 D: 50	23	17	12	10	9	9			
64146	UNIT SIMPAN PINJAM DAN PEMBIAYAAN SYARIAH KOPERASI PRIMER (USPPS KOPERASI PRIMER)	I	60 %	2,4	10%	S: 10 D: 50	23	17	12	10	9	9			
64147	KOPERASI SIMPAN PINJAM DAN PEMBIAYAAN SYARIAH SEKUNDER (KSPPS SEKUNDER)	I	60 %	2,4	10%	S: 10 D: 50	23	17	12	10	9	9			
64148	UNIT SIMPAN PINJAM DAN PEMBIAYAAN SYARIAH KOPERASI SEKUNDER (USPPS KOPERASI SEKUNDER)	I	60 %	2,4	10%	S: 10 D: 50	23	17	12	10	9	9			
64151	LEMBAGA KEUANGAN MIKRO KONVENSIONAL	I	60 %	2,4	10%	S: 10 D: 50	23	17	12	10	9	9			
64152	LEMBAGA KEUANGAN MIKRO SYARIAH	I	60 %	2,4	10%	S: 10 D: 50	23	17	12	10	9	9			

KODE	KLASIFIKASI KEGIATAN	ITBX	Ketentuan Intensitas Pemanfaatan Ruang			Ketentuan Tata Bangunan							Sarana Dan Prasarana Minimum	Ketentuan Teknis	Pedoman Standar Teknis
			KDB (MAX)	KLB (MAX)	KDH (MIN)	GSS (M)	GSB (MIN)								
							AS (M)	KP (M)	KS (M)	LP (M)	LS (M)	L (M)			
64190	PERANTARA MONETER LAINNYA	I	60 %	2,4	10%	S: 10 D: 50	23	17	12	10	9	9			
64200	AKTIVITAS PERUSAHAAN HOLDING	I	60 %	2,4	10%	S: 10 D: 50	23	17	12	10	9	9			
64300	TRUST, PENDANAAN DAN ENTITAS KEUANGAN SEJENIS	I	60 %	2,4	10%	S: 10 D: 50	23	17	12	10	9	9			
64400	OTORITAS JASA KEUANGAN (OJK)	I	60 %	2,4	10%	S: 10 D: 50	23	17	12	10	9	9			
64500	LEMBAGA PENJAMIN SIMPANAN (LPS)	I	60 %	2,4	10%	S: 10 D: 50	23	17	12	10	9	9			
64911	PERUSAHAAN PEMBIAYAAN KONVENSIONAL	I	60 %	2,4	10%	S: 10 D: 50	23	17	12	10	9	9			
64912	PERUSAHAAN PEMBIAYAAN SYARIAH	I	60 %	2,4	10%	S: 10 D: 50	23	17	12	10	9	9			
64913	UNIT USAHA SYARIAH PERUSAHAAN PEMBIAYAAN	I	60 %	2,4	10%	S: 10 D: 50	23	17	12	10	9	9			

KODE	KLASIFIKASI KEGIATAN	ITBX	Ketentuan Intensitas Pemanfaatan Ruang			Ketentuan Tata Bangunan							Sarana Dan Prasarana Minimum	Ketentuan Teknis	Pedoman Standar Teknis
			KDB (MAX)	KLB (MAX)	KDH (MIN)	GSS (M)	GSB (MIN)								
							AS (M)	KP (M)	KS (M)	LP (M)	LS (M)	L (M)			
64921	PERGADAIAN KONVENSIONAL	I	60 %	2,4	10%	S: 10 D: 50	23	17	12	10	9	9			
64922	PERGADAIAN SYARIAH	I	60 %	2,4	10%	S: 10 D: 50	23	17	12	10	9	9			
64923	UNIT USAHA SYARIAH PERGADAIAN	I	60 %	2,4	10%	S: 10 D: 50	23	17	12	10	9	9			
64931	PERUSAHAAN MODAL VENTURA KONVENSIONAL	I	60 %	2,4	10%	S: 10 D: 50	23	17	12	10	9	9			
64932	PERUSAHAAN MODAL VENTURA SYARIAH	I	60 %	2,4	10%	S: 10 D: 50	23	17	12	10	9	9			
64933	UNIT USAHA SYARIAH MODAL VENTURA	I	60 %	2,4	10%	S: 10 D: 50	23	17	12	10	9	9			
64941	PERUSAHAAN PEMBIAYAAN INFRASTRUKTUR KONVENSIONAL	I	60 %	2,4	10%	S: 10 D: 50	23	17	12	10	9	9			
64942	PERUSAHAAN PEMBIAYAAN INFRASTRUKTUR SYARIAH	I	60 %	2,4	10%	S: 10 D: 50	23	17	12	10	9	9			

64943. UNIT...

KODE	KLASIFIKASI KEGIATAN	ITBX	Ketentuan Intensitas Pemanfaatan Ruang			Ketentuan Tata Bangunan							Sarana Dan Prasarana Minimum	Ketentuan Teknis	Pedoman Standar Teknis
			KDB (MAX)	KLB (MAX)	KDH (MIN)	GSS (M)	GSB (MIN)								
							AS (M)	KP (M)	KS (M)	LP (M)	LS (M)	L (M)			
64943	UNIT USAHA SYARIAH PERUSAHAAN PEMBIAYAAN	I	60 %	2,4	10%	S: 10 D: 50	23	17	12	10	9	9			
64951	LAYANAN PINJAM MEMINJAM UANG BERBASIS TEKNOLOGI INFORMASI (FINTECH P2P LENDING) KONVENSIONAL	I	60 %	2,4	10%	S: 10 D: 50	23	17	12	10	9	9			
64952	LAYANAN PINJAM MEMINJAM UANG BERBASIS TEKNOLOGI INFORMASI (FINTECH P2P LENDING) SYARIAH	I	60 %	2,4	10%	S: 10 D: 50	23	17	12	10	9	9			
64953	UNIT USAHA SYARIAH LAYANAN PINJAM MEMINJAM UANG BERBASIS TEKNOLOGI INFORMASI (FINTECH P2P LENDING)	I	60 %	2,4	10%	S: 10 D: 50	23	17	12	10	9	9			
64991	LEMBAGA PEMBIAYAAN EKSPOR INDONESIA	I	60 %	2,4	10%	S: 10 D: 50	23	17	12	10	9	9			
64992	PERUSAHAAN PEMBIAYAAN SEKUNDER PERUMAHAN	I	60 %	2,4	10%	S: 10 D: 50	23	17	12	10	9	9			

KODE	KLASIFIKASI KEGIATAN	ITBX	Ketentuan Intensitas Pemanfaatan Ruang			Ketentuan Tata Bangunan							Sarana Dan Prasarana Minimum	Ketentuan Teknis	Pedoman Standar Teknis
			KDB (MAX)	KLB (MAX)	KDH (MIN)	GSS (M)	GSB (MIN)								
							AS (M)	KP (M)	KS (M)	LP (M)	LS (M)	L (M)			
64999	AKTIVITAS JASA KEUANGAN LAINNYA YTDL, BUKAN ASURANSI DAN DANA PENSIUN	I	60 %	2,4	10%	S: 10 D: 50	23	17	12	10	9	9			
65111	ASURANSI JIWA KONVENSIONAL	I	60 %	2,4	10%	S: 10 D: 50	23	17	12	10	9	9			
65112	ASURANSI JIWA SYARIAH	I	60 %	2,4	10%	S: 10 D: 50	23	17	12	10	9	9			
65113	UNIT SYARIAH ASURANSI JIWA	I	60 %	2,4	10%	S: 10 D: 50	23	17	12	10	9	9			
65121	ASURANSI UMUM KONVENSIONAL	I	60 %	2,4	10%	S: 10 D: 50	23	17	12	10	9	9			
65122	ASURANSI UMUM SYARIAH	I	60 %	2,4	10%	S: 10 D: 50	23	17	12	10	9	9			
65123	UNIT SYARIAH ASURANSI UMUM	I	60 %	2,4	10%	S: 10 D: 50	23	17	12	10	9	9			
65131	PERUSAHAAN PENJAMINAN KONVENSIONAL	I	60 %	2,4	10%	S: 10 D: 50	23	17	12	10	9	9			

KODE	KLASIFIKASI KEGIATAN	ITBX	Ketentuan Intensitas Pemanfaatan Ruang			Ketentuan Tata Bangunan							Sarana Dan Prasarana Minimum	Ketentuan Teknis	Pedoman Standar Teknis
			KDB (MAX)	KLB (MAX)	KDH (MIN)	GSS (M)	GSB (MIN)								
							AS (M)	KP (M)	KS (M)	LP (M)	LS (M)	L (M)			
65132	PERUSAHAAN PENJAMINAN SYARIAH	I	60 %	2,4	10%	S: 10 D: 50	23	17	12	10	9	9			
65133	UNIT USAHA SYARIAH PERUSAHAAN PENJAMINAN	I	60 %	2,4	10%	S: 10 D: 50	23	17	12	10	9	9			
65211	REASURANSI KONVENSIONAL	I	60 %	2,4	10%	S: 10 D: 50	23	17	12	10	9	9			
65212	REASURANSI SYARIAH	I	60 %	2,4	10%	S: 10 D: 50	23	17	12	10	9	9			
65213	UNIT SYARIAH REASURANSI	I	60 %	2,4	10%	S: 10 D: 50	23	17	12	10	9	9			
65221	PERUSAHAAN PENJAMINAN ULANG KONVENSIONAL	I	60 %	2,4	10%	S: 10 D: 50	23	17	12	10	9	9			
65222	PERUSAHAAN PENJAMINAN ULANG SYARIAH	I	60 %	2,4	10%	S: 10 D: 50	23	17	12	10	9	9			
65311	DANA Pensiun Pemberi Kerja Konvensional	I	60 %	2,4	10%	S: 10 D: 50	23	17	12	10	9	9			

65312. DANA...

KODE	KLASIFIKASI KEGIATAN	ITBX	Ketentuan Intensitas Pemanfaatan Ruang			Ketentuan Tata Bangunan							Sarana Dan Prasarana Minimum	Ketentuan Teknis	Pedoman Standar Teknis
			KDB (MAX)	KLB (MAX)	KDH (MIN)	GSS (M)	GSB (MIN)								
							AS (M)	KP (M)	KS (M)	LP (M)	LS (M)	L (M)			
65312	DANA PENSIUN PEMBERI KERJA SYARIAH	I	60 %	2,4	10%	S: 10 D: 50	23	17	12	10	9	9			
65313	UNIT SYARIAH DANA PENSIUN PEMBERI KERJA	I	60 %	2,4	10%	S: 10 D: 50	23	17	12	10	9	9			
65321	DANA PENSIUN LEMBAGA KEUANGAN KONVENSIONAL	I	60 %	2,4	10%	S: 10 D: 50	23	17	12	10	9	9			
65322	DANA PENSIUN LEMBAGA KEUANGAN SYARIAH	I	60 %	2,4	10%	S: 10 D: 50	23	17	12	10	9	9			
66111	PENYELENGGARA INFRASTRUKTUR PERDAGANGAN DI PASAR MODAL	I	60 %	2,4	10%	S: 10 D: 50	23	17	12	10	9	9			
66112	LEMBAGA KLIRING DAN PENJAMINAN EFEK	I	60 %	2,4	10%	S: 10 D: 50	23	17	12	10	9	9			
66113	LEMBAGA PENYIMPANAN DAN PENYELESAIAN	I	60 %	2,4	10%	S: 10 D: 50	23	17	12	10	9	9			
66114	LEMBAGA PENILAIAN HARGA EFEK (LPHE)	I	60 %	2,4	10%	S: 10 D: 50	23	17	12	10	9	9			

66115. PENYELENGGARA...

KODE	KLASIFIKASI KEGIATAN	ITBX	Ketentuan Intensitas Pemanfaatan Ruang			Ketentuan Tata Bangunan							Sarana Dan Prasarana Minimum	Ketentuan Teknis	Pedoman Standar Teknis
			KDB (MAX)	KLB (MAX)	KDH (MIN)	GSS (M)	GSB (MIN)								
							AS (M)	KP (M)	KS (M)	LP (M)	LS (M)	L (M)			
66115	PENYELENGGARA DANA PERLINDUNGAN PEMODAL (PDPP)	I	60 %	2,4	10%	S: 10 D: 50	23	17	12	10	9	9			
66116	LEMBAGA PENDANAAN EFEK	I	60 %	2,4	10%	S: 10 D: 50	23	17	12	10	9	9			
66117	PENYELENGGARA PASAR ALTERNATIF	I	60 %	2,4	10%	S: 10 D: 50	23	17	12	10	9	9			
66118	PENYELENGGARA PENAWARAN EFEK MELALUI LAYANAN URUN DANA BERBASIS TEKNOLOGI INFORMASI (SECURITIES CROWDFUNDING)	I	60 %	2,4	10%	S: 10 D: 50	23	17	12	10	9	9			
66119	PENYELENGGARA INFRASTRUKTUR PERDAGANGAN DI PASAR MODAL LAINNYA	I	60 %	2,4	10%	S: 10 D: 50	23	17	12	10	9	9			
66121	BURSA BERJANGKA	I	60 %	2,4	10%	S: 10 D: 50	23	17	12	10	9	9			

66122. LEMBAGA...

KODE	KLASIFIKASI KEGIATAN	ITBX	Ketentuan Intensitas Pemanfaatan Ruang			Ketentuan Tata Bangunan							Sarana Dan Prasarana Minimum	Ketentuan Teknis	Pedoman Standar Teknis
			KDB (MAX)	KLB (MAX)	KDH (MIN)	GSS (M)	GSB (MIN)								
							AS (M)	KP (M)	KS (M)	LP (M)	LS (M)	L (M)			
66122	LEMBAGA KLIRING DAN PENJAMINAN BERJANGKA	I	60 %	2,4	10%	S: 10 D: 50	23	17	12	10	9	9			
66123	BURSA BERJANGKA PENYELENGGARA PASAR FISIK	I	60 %	2,4	10%	S: 10 D: 50	23	17	12	10	9	9			
66124	LEMBAGA KLIRING DAN PENJAMINAN BERJANGKA PENYELENGGARA PASAR FISIK	I	60 %	2,4	10%	S: 10 D: 50	23	17	12	10	9	9			
66131	PENYELENGGARA SARANA PELAKSANAAN TRANSAKSI DI PASAR UANG DAN PASAR VALUTA ASING	I	60 %	2,4	10%	S: 10 D: 50	23	17	12	10	9	9			
66132	CENTRAL COUNTERPARTY TRANSAKSI DERIVATIF SUKU BUNGA DAN NILAI TUKAR	I	60 %	2,4	10%	S: 10 D: 50	23	17	12	10	9	9			
66139	PENYELENGGARA INFRASTRUKTUR PASAR UANG DAN PASAR VALUTA ASING LAINNYA	I	60 %	2,4	10%	S: 10 D: 50	23	17	12	10	9	9			

KODE	KLASIFIKASI KEGIATAN	ITBX	Ketentuan Intensitas Pemanfaatan Ruang			Ketentuan Tata Bangunan							Sarana Dan Prasarana Minimum	Ketentuan Teknis	Pedoman Standar Teknis
			KDB (MAX)	KLB (MAX)	KDH (MIN)	GSS (M)	GSB (MIN)								
							AS (M)	KP (M)	KS (M)	LP (M)	LS (M)	L (M)			
66141	PENJAMIN EMISI EFEK (UNDERWRITER)	I	60 %	2,4	10%	S: 10 D: 50	23	17	12	10	9	9			
66142	PERANTARA PEDAGANG EFEK (BROKER DEALER)	I	60 %	2,4	10%	S: 10 D: 50	23	17	12	10	9	9			
66143	PERUSAHAAN EFEK DAERAH (PED)	I	60 %	2,4	10%	S: 10 D: 50	23	17	12	10	9	9			
66144	PERANTARA PEDAGANG EFEK UNTUK EFEK BERSIFAT UTANG DAN SUKUK (PPE-EBUS)	I	60 %	2,4	10%	S: 10 D: 50	23	17	12	10	9	9			
66145	AGEN PERANTARA PEDAGANG EFEK	I	60 %	2,4	10%	S: 10 D: 50	23	17	12	10	9	9			
66146	AGEN PENJUAL EFEK REKSA DANA (APERD)	I	60 %	2,4	10%	S: 10 D: 50	23	17	12	10	9	9			
66147	GERAI PENJUALAN EFEK REKSA DANA	I	60 %	2,4	10%	S: 10 D: 50	23	17	12	10	9	9			

66149. PERUSAHAAN...

KODE	KLASIFIKASI KEGIATAN	ITBX	Ketentuan Intensitas Pemanfaatan Ruang			Ketentuan Tata Bangunan							Sarana Dan Prasarana Minimum	Ketentuan Teknis	Pedoman Standar Teknis
			KDB (MAX)	KLB (MAX)	KDH (MIN)	GSS (M)	GSB (MIN)								
							AS (M)	KP (M)	KS (M)	LP (M)	LS (M)	L (M)			
66149	PERUSAHAAN EFEK SELAIN MANAJEMEN INVESTASI LAINNYA	I	60 %	2,4	10%	S: 10 D: 50	23	17	12	10	9	9			
66151	PEDAGANG BERJANGKA	I	60 %	2,4	10%	S: 10 D: 50	23	17	12	10	9	9			
66152	PIALANG PERDAGANGAN BERJANGKA	I	60 %	2,4	10%	S: 10 D: 50	23	17	12	10	9	9			
66153	PEDAGANG FISIK KOMODITI	I	60 %	2,4	10%	S: 10 D: 50	23	17	12	10	9	9			
66154	PERANTARA PERDAGANGAN FISIK KOMODITI	I	60 %	2,4	10%	S: 10 D: 50	23	17	12	10	9	9			
66159	PERANTARA PERDAGANGAN BERJANGKA KOMODITI LAINNYA	I	60 %	2,4	10%	S: 10 D: 50	23	17	12	10	9	9			
66160	KEGIATAN PENUKARAN VALUTA ASING (MONEY CHANGER)	I	60 %	2,4	10%	S: 10 D: 50	23	17	12	10	9	9			

66171. PENYELENGGARA...

KODE	KLASIFIKASI KEGIATAN	ITBX	Ketentuan Intensitas Pemanfaatan Ruang			Ketentuan Tata Bangunan							Sarana Dan Prasarana Minimum	Ketentuan Teknis	Pedoman Standar Teknis
			KDB (MAX)	KLB (MAX)	KDH (MIN)	GSS (M)	GSB (MIN)								
							AS (M)	KP (M)	KS (M)	LP (M)	LS (M)	L (M)			
66171	PENYELENGGARA SISTEM PERDAGANGAN ALTERNATIF	I	60 %	2,4	10%	S: 10 D: 50	23	17	12	10	9	9			
66172	PENGELOLA SENTRA DANA BERJANGKA	I	60 %	2,4	10%	S: 10 D: 50	23	17	12	10	9	9			
66173	PENASIHAT BERJANGKA	I	60 %	2,4	10%	S: 10 D: 50	23	17	12	10	9	9			
66174	PENGELOLA TEMPAT PENYIMPANAN FISIK KOMODITI	I	60 %	2,4	10%	S: 10 D: 50	23	17	12	10	9	9			
66179	AKTIVITAS PENUNJANG PERDAGANGAN BERJANGKA KOMODITI LAINNYA	I	60 %	2,4	10%	S: 10 D: 50	23	17	12	10	9	9			
66191	BIRO ADMINISTRASI EFEK	I	60 %	2,4	10%	S: 10 D: 50	23	17	12	10	9	9			
66192	KUSTODIAN (CUSTODIAN)	I	60 %	2,4	10%	S: 10 D: 50	23	17	12	10	9	9			
66193	WALI AMANAT (TRUSTEE)	I	60 %	2,4	10%	S: 10 D: 50	23	17	12	10	9	9			

KODE	KLASIFIKASI KEGIATAN	ITBX	Ketentuan Intensitas Pemanfaatan Ruang			Ketentuan Tata Bangunan							Sarana Dan Prasarana Minimum	Ketentuan Teknis	Pedoman Standar Teknis
			KDB (MAX)	KLB (MAX)	KDH (MIN)	GSS (M)	GSB (MIN)								
							AS (M)	KP (M)	KS (M)	LP (M)	LS (M)	L (M)			
66194	PERUSAHAAN PEMERINGKAT EFEK	I	60 %	2,4	10%	S: 10 D: 50	23	17	12	10	9	9			
66195	AHLI SYARIAH PASAR MODAL (ASPM)	I	60 %	2,4	10%	S: 10 D: 50	23	17	12	10	9	9			
66199	AKTIVITAS PENUNJANG JASA KEUANGAN LAINNYA YTDL	I	60 %	2,4	10%	S: 10 D: 50	23	17	12	10	9	9			
66211	AKTIVITAS PENILAI RISIKO ASURANSI	I	60 %	2,4	10%	S: 10 D: 50	23	17	12	10	9	9			
66212	AKTIVITAS PENILAI KERUGIAN ASURANSI	I	60 %	2,4	10%	S: 10 D: 50	23	17	12	10	9	9			
66221	AKTIVITAS AGEN ASURANSI	I	60 %	2,4	10%	S: 10 D: 50	23	17	12	10	9	9			
66222	AKTIVITAS PIALANG ASURANSI	I	60 %	2,4	10%	S: 10 D: 50	23	17	12	10	9	9			
66223	AKTIVITAS PIALANG REASURANSI	I	60 %	2,4	10%	S: 10 D: 50	23	17	12	10	9	9			

66224. AKTIVITAS...

KODE	KLASIFIKASI KEGIATAN	ITBX	Ketentuan Intensitas Pemanfaatan Ruang			Ketentuan Tata Bangunan							Sarana Dan Prasarana Minimum	Ketentuan Teknis	Pedoman Standar Teknis
			KDB (MAX)	KLB (MAX)	KDH (MIN)	GSS (M)	GSB (MIN)								
							AS (M)	KP (M)	KS (M)	LP (M)	LS (M)	L (M)			
66224	AKTIVITAS AGEN PENJAMIN	I	60 %	2,4	10%	S: 10 D: 50	23	17	12	10	9	9			
66225	AKTIVITAS BROKER PENJAMINAN	I	60 %	2,4	10%	S: 10 D: 50	23	17	12	10	9	9			
66226	AKTIVITAS BROKER PENJAMINAN ULANG	I	60 %	2,4	10%	S: 10 D: 50	23	17	12	10	9	9			
66291	AKTIVITAS KONSULTAN AKTUARIA	I	60 %	2,4	10%	S: 10 D: 50	23	17	12	10	9	9			
66292	AKTIVITAS PEMERINGKAT USAHA MIKRO, KECIL, MENENGAH DAN KOPERASI	I	60 %	2,4	10%	S: 10 D: 50	23	17	12	10	9	9			
66299	AKTIVITAS PENUNJANG ASURANSI DAN DANA PENSUN LAINNYA	I	60 %	2,4	10%	S: 10 D: 50	23	17	12	10	9	9			
66311	MANAJER INVESTASI	I	60 %	2,4	10%	S: 10 D: 50	23	17	12	10	9	9			
66312	MANAJER INVESTASI SYARIAH	I	60 %	2,4	10%	S: 10 D: 50	23	17	12	10	9	9			

66321. PENASIHAT...

KODE	KLASIFIKASI KEGIATAN	ITBX	Ketentuan Intensitas Pemanfaatan Ruang			Ketentuan Tata Bangunan							Sarana Dan Prasarana Minimum	Ketentuan Teknis	Pedoman Standar Teknis
			KDB (MAX)	KLB (MAX)	KDH (MIN)	GSS (M)	GSB (MIN)								
							AS (M)	KP (M)	KS (M)	LP (M)	LS (M)	L (M)			
66321	PENASIHAT INVESTASI PERORANGAN	I	60 %	2,4	10%	S: 10 D: 50	23	17	12	10	9	9			
66322	PENASIHAT INVESTASI BERBENTUK PERUSAHAAN	I	60 %	2,4	10%	S: 10 D: 50	23	17	12	10	9	9			
66390	AKTIVITAS MANAJEMEN DANA LAINNYA	I	60 %	2,4	10%	S: 10 D: 50	23	17	12	10	9	9			
66411	PENYEDIA JASA PEMBAYARAN (PJP)	I	60 %	2,4	10%	S: 10 D: 50	23	17	12	10	9	9			
66412	PENYELENGGARA INFRASTRUKTUR SISTEM PEMBAYARAN (PIP)	I	60 %	2,4	10%	S: 10 D: 50	23	17	12	10	9	9			
66413	PENYELENGGARA PENUNJANG SISTEM PEMBAYARAN	I	60 %	2,4	10%	S: 10 D: 50	23	17	12	10	9	9			
66420	PENYELENGGARA KEGIATAN JASA PENGOLAHAN UANG RUPIAH	I	60 %	2,4	10%	S: 10 D: 50	23	17	12	10	9	9			

KODE	KLASIFIKASI KEGIATAN	ITBX	Ketentuan Intensitas Pemanfaatan Ruang			Ketentuan Tata Bangunan							Sarana Dan Prasarana Minimum	Ketentuan Teknis	Pedoman Standar Teknis
			KDB (MAX)	KLB (MAX)	KDH (MIN)	GSS (M)	GSB (MIN)								
							AS (M)	KP (M)	KS (M)	LP (M)	LS (M)	L (M)			
68112	PENYEWAAN VENUE PENYELENGGARAAN AKTIFITAS MICE DAN EVENT KHUSUS	I	60 %	2,4	10%	S: 10 D: 50	23	17	12	10	9	9			
68120	KAWASAN PARIWISATA	I	60 %	2,4	10%	S: 10 D: 50	23	17	12	10	9	9			
69101	AKTIVITAS PENGACARA	I	60 %	2,4	10%	S: 10 D: 50	23	17	12	10	9	9			
69102	AKTIVITAS KONSULTAN HUKUM	I	60 %	2,4	10%	S: 10 D: 50	23	17	12	10	9	9			
69103	AKTIVITAS KONSULTAN KEKAYAAN INTELEKTUAL	I	60 %	2,4	10%	S: 10 D: 50	23	17	12	10	9	9			
69104	AKTIVITAS NOTARIS DAN PEJABAT PEMBUAT AKTA TANAH	I	60 %	2,4	10%	S: 10 D: 50	23	17	12	10	9	9			
69109	AKTIVITAS HUKUM LAINNYA	I	60 %	2,4	10%	S: 10 D: 50	23	17	12	10	9	9			

69201. AKTIVITAS...

KODE	KLASIFIKASI KEGIATAN	ITBX	Ketentuan Intensitas Pemanfaatan Ruang			Ketentuan Tata Bangunan							Sarana Dan Prasarana Minimum	Ketentuan Teknis	Pedoman Standar Teknis
			KDB (MAX)	KLB (MAX)	KDH (MIN)	GSS (M)	GSB (MIN)								
							AS (M)	KP (M)	KS (M)	LP (M)	LS (M)	L (M)			
69201	AKTIVITAS AKUNTANSI, PEMBUKUAN DAN PEMERIKSA	I	60 %	2,4	10%	S: 10 D: 50	23	17	12	10	9	9			
69202	AKTIVITAS KONSULTASI PAJAK	I	60 %	2,4	10%	S: 10 D: 50	23	17	12	10	9	9			
70100	AKTIVITAS KANTOR PUSAT	I	60 %	2,4	10%	S: 10 D: 50	23	17	12	10	9	9			
70201	AKTIVITAS KONSULTASI PARIWISATA	I	60 %	2,4	10%	S: 10 D: 50	23	17	12	10	9	9			
70202	AKTIVITAS KONSULTASI TRANSPORTASI	I	60 %	2,4	10%	S: 10 D: 50	23	17	12	10	9	9			
70203	AKTIVITAS KEHUMASAN	I	60 %	2,4	10%	S: 10 D: 50	23	17	12	10	9	9			
70204	AKTIVITAS KONSULTANSI MANAJEMEN INDUSTRI	I	60 %	2,4	10%	S: 10 D: 50	23	17	12	10	9	9			
70209	AKTIVITAS KONSULTASI MANAJEMEN LAINNYA	I	60 %	2,4	10%	S: 10 D: 50	23	17	12	10	9	9			

71101. AKTIVITAS...

KODE	KLASIFIKASI KEGIATAN	ITBX	Ketentuan Intensitas Pemanfaatan Ruang			Ketentuan Tata Bangunan							Sarana Dan Prasarana Minimum	Ketentuan Teknis	Pedoman Standar Teknis
			KDB (MAX)	KLB (MAX)	KDH (MIN)	GSS (M)	GSB (MIN)								
							AS (M)	KP (M)	KS (M)	LP (M)	LS (M)	L (M)			
71101	AKTIVITAS ARSITEKTUR	I	60 %	2,4	10%	S: 10 D: 50	23	17	12	10	9	9			
71102	AKTIVITAS KEINSINYURAN DAN KONSULTASI TEKNIS YBDI	I	60 %	2,4	10%	S: 10 D: 50	23	17	12	10	9	9			
71201	JASA SERTIFIKASI	I	60 %	2,4	10%	S: 10 D: 50	23	17	12	10	9	9			
71202	JASA PENGUJIAN LABORATORIUM	I	60 %	2,4	10%	S: 10 D: 50	23	17	12	10	9	9			
71203	JASA INSPEKSI PERIODIK	I	60 %	2,4	10%	S: 10 D: 50	23	17	12	10	9	9			
71204	JASA INSPEKSI TEKNIK INSTALASI	I	60 %	2,4	10%	S: 10 D: 50	23	17	12	10	9	9			
71205	JASA KALIBRASI/METROLOGI	I	60 %	2,4	10%	S: 10 D: 50	23	17	12	10	9	9			

71206. JASA...

KODE	KLASIFIKASI KEGIATAN	ITBX	Ketentuan Intensitas Pemanfaatan Ruang			Ketentuan Tata Bangunan							Sarana Dan Prasarana Minimum	Ketentuan Teknis	Pedoman Standar Teknis
			KDB (MAX)	KLB (MAX)	KDH (MIN)	GSS (M)	GSB (MIN)								
							AS (M)	KP (M)	KS (M)	LP (M)	LS (M)	L (M)			
71206	JASA COMMISSIONING PROSES INDUSTRIAL, QUALITY ASSURANCE (QA), DAN QUALITY CONTROL (QC)	I	60 %	2,4	10%	S: 10 D: 50	23	17	12	10	9	9			
71207	JASA KLASIFIKASI KAPAL	I	60 %	2,4	10%	S: 10 D: 50	23	17	12	10	9	9			
71208	AKTIVITAS PENGUJIAN DAN ATAU KALIBRASI ALAT KESEHATAN DAN INSPEKSI SARANA PRASARANA KESEHATAN	I	60 %	2,4	10%	S: 10 D: 50	23	17	12	10	9	9			
71209	ANALISIS DAN UJI TEKNIS LAINNYA	I	60 %	2,4	10%	S: 10 D: 50	23	17	12	10	9	9			
72101	PENELITIAN DAN PENGEMBANGAN ILMU PENGETAHUAN ALAM	I	60 %	2,4	10%	S: 10 D: 50	23	17	12	10	9	9			
72102	PENELITIAN DAN PENGEMBANGAN TEKNOLOGI DAN REKAYASA	I	60 %	2,4	10%	S: 10 D: 50	23	17	12	10	9	9			

72103. PENELITIAN...

KODE	KLASIFIKASI KEGIATAN	ITBX	Ketentuan Intensitas Pemanfaatan Ruang			Ketentuan Tata Bangunan							Sarana Dan Prasarana Minimum	Ketentuan Teknis	Pedoman Standar Teknis
			KDB (MAX)	KLB (MAX)	KDH (MIN)	GSS (M)	GSB (MIN)								
							AS (M)	KP (M)	KS (M)	LP (M)	LS (M)	L (M)			
72103	PENELITIAN DAN PENGEMBANGAN ILMU KEDOKTERAN	I	60 %	2,4	10%	S: 10 D: 50	23	17	12	10	9	9	<ul style="list-style-type: none"> • Penyediaan Tempat Sampah Sementara • Tersedia lahan parkir • Tersedia Jaringan Listrik, Air Bersih dan Jaringan Telekomunikasi (Termasuk Koneksi Internet) 		
72104	PENELITIAN DAN PENGEMBANGAN BIOTEKNOLOGI	I	60 %	2,4	10%	S: 10 D: 50	23	17	12	10	9	9			
72105	PENELITIAN DAN PENGEMBANGAN ILMU PERTANIAN DAN PETERNAKAN DAN KEHUTANAN	I	60 %	2,4	10%	S: 10 D: 50	23	17	12	10	9	9			
72106	PENELITIAN DAN PENGEMBANGAN ILMU PERIKANAN DAN KELAUTAN	I	60 %	2,4	10%	S: 10 D: 50	23	17	12	10	9	9			
72107	PENELITIAN DAN PENGEMBANGAN KETENAGANUKLIRAN	I	60 %	2,4	10%	S: 10 D: 50	23	17	12	10	9	9			
72109	PENELITIAN DAN PENGEMBANGAN ILMU PENGETAHUAN ALAM DAN TEKNOLOGI REKAYASA LAINNYA	I	60 %	2,4	10%	S: 10 D: 50	23	17	12	10	9	9			

KODE	KLASIFIKASI KEGIATAN	ITBX	Ketentuan Intensitas Pemanfaatan Ruang			Ketentuan Tata Bangunan							Sarana Dan Prasarana Minimum	Ketentuan Teknis	Pedoman Standar Teknis
			KDB (MAX)	KLB (MAX)	KDH (MIN)	GSS (M)	GSB (MIN)								
							AS (M)	KP (M)	KS (M)	LP (M)	LS (M)	L (M)			
72201	PENELITIAN DAN PENGEMBANGAN ILMU PENGETAHUAN SOSIAL	I	60 %	2,4	10%	S: 10 D: 50	23	17	12	10	9	9			
72202	PENELITIAN DAN PENGEMBANGAN LINGUISTIK DAN SASTRA	I	60 %	2,4	10%	S: 10 D: 50	23	17	12	10	9	9			
72203	PENELITIAN DAN PENGEMBANGAN AGAMA	I	60 %	2,4	10%	S: 10 D: 50	23	17	12	10	9	9			
72204	PENELITIAN DAN PENGEMBANGAN SENI	I	60 %	2,4	10%	S: 10 D: 50	23	17	12	10	9	9			
72205	PENELITIAN DAN PENGEMBANGAN PSIKOLOGI	I	60 %	2,4	10%	S: 10 D: 50	23	17	12	10	9	9			
72206	PENELITIAN DAN PENGEMBANGAN SEJARAH/CAGAR BUDAYA	I	60 %	2,4	10%	S: 10 D: 50	23	17	12	10	9	9			
72209	PENELITIAN DAN PENGEMBANGAN ILMU PENGETAHUAN SOSIAL DAN HUMANIORA LAINNYA.	I	60 %	2,4	10%	S: 10 D: 50	23	17	12	10	9	9			

KODE	KLASIFIKASI KEGIATAN	ITBX	Ketentuan Intensitas Pemanfaatan Ruang			Ketentuan Tata Bangunan							Sarana Dan Prasarana Minimum	Ketentuan Teknis	Pedoman Standar Teknis
			KDB (MAX)	KLB (MAX)	KDH (MIN)	GSS (M)	GSB (MIN)								
							AS (M)	KP (M)	KS (M)	LP (M)	LS (M)	L (M)			
73100	PERIKLANAN	I	60 %	2,4	10%	S: 10 D: 50	23	17	12	10	9	9			
73201	PENELITIAN PASAR	I	60 %	2,4	10%	S: 10 D: 50	23	17	12	10	9	9			
73202	JAJAK PENDAPAT MASYARAKAT	I	60 %	2,4	10%	S: 10 D: 50	23	17	12	10	9	9			
74111	AKTIVITAS DESAIN ALAT TRANSPORTASI DAN PERMESINAN	I	60 %	2,4	10%	S: 10 D: 50	23	17	12	10	9	9	<ul style="list-style-type: none"> • Penyediaan Tempat Sampah Sementara • Tersedia lahan parkir • Tersedia Jaringan Listrik, Air Bersih dan Jaringan Telekomunikasi (Termasuk Koneksi Internet) 		
74112	AKTIVITAS DESAIN PERALATAN RUMAH TANGGA DAN FURNITUR	I	60 %	2,4	10%	S: 10 D: 50	23	17	12	10	9	9			
74113	AKTIVITAS DESAIN TEKSTIL, FASHION DAN APPAREL	I	60 %	2,4	10%	S: 10 D: 50	23	17	12	10	9	9			
74114	AKTIVITAS DESAIN INDUSTRI STRATEGIS DAN PERTAHANAN	I	60 %	2,4	10%	S: 10 D: 50	23	17	12	10	9	9			

KODE	KLASIFIKASI KEGIATAN	ITBX	Ketentuan Intensitas Pemanfaatan Ruang			Ketentuan Tata Bangunan							Sarana Dan Prasarana Minimum	Ketentuan Teknis	Pedoman Standar Teknis
			KDB (MAX)	KLB (MAX)	KDH (MIN)	GSS (M)	GSB (MIN)								
							AS (M)	KP (M)	KS (M)	LP (M)	LS (M)	L (M)			
74115	AKTIVITAS DESAIN ALAT KOMUNIKASI DAN ELEKTRONIKA	I	60 %	2,4	10%	S: 10 D: 50	23	17	12	10	9	9			
74116	AKTIVITAS DESAIN PERALATAN OLAHRAGA DAN PERMAINAN	I	60 %	2,4	10%	S: 10 D: 50	23	17	12	10	9	9			
74117	AKTIVITAS DESAIN PRODUK KESEHATAN, KOSMETIK DAN PERLENGKAPAN LABORATORIUM	I	60 %	2,4	10%	S: 10 D: 50	23	17	12	10	9	9			
74118	AKTIVITAS DESAIN PENGEMASAN	I	60 %	2,4	10%	S: 10 D: 50	23	17	12	10	9	9			
74119	AKTIVITAS DESAIN INDUSTRI LAINNYA	I	60 %	2,4	10%	S: 10 D: 50	23	17	12	10	9	9			
74120	AKTIVITAS DESAIN INTERIOR	I	60 %	2,4	10%	S: 10 D: 50	23	17	12	10	9	9			
74130	AKTIVITAS DESAIN KOMUNIKASI VISUAL/ DESAIN GRAFIS	I	60 %	2,4	10%	S: 10 D: 50	23	17	12	10	9	9			

74141. AKTIVITAS...

KODE	KLASIFIKASI KEGIATAN	ITBX	Ketentuan Intensitas Pemanfaatan Ruang			Ketentuan Tata Bangunan							Sarana Dan Prasarana Minimum	Ketentuan Teknis	Pedoman Standar Teknis
			KDB (MAX)	KLB (MAX)	KDH (MIN)	GSS (M)	GSB (MIN)								
							AS (M)	KP (M)	KS (M)	LP (M)	LS (M)	L (M)			
74141	AKTIVITAS DESAIN KHUSUS FILM, VIDEO, PROGRAM TV, ANIMASI DAN KOMIK	I	60 %	2,4	10%	S: 10 D: 50	23	17	12	10	9	9			
74142	AKTIVITAS DESAIN KONTEN GAME	I	60 %	2,4	10%	S: 10 D: 50	23	17	12	10	9	9			
74149	AKTIVITAS DESAIN KONTEN KREATIF LAINYA	I	60 %	2,4	10%	S: 10 D: 50	23	17	12	10	9	9			
74201	AKTIVITAS FOTOGRAFI	I	60 %	2,4	10%	S: 10 D: 50	23	17	12	10	9	9			
74202	AKTIVITAS ANGKUTAN UDARA KHUSUS PEMOTRETAN, SURVEI DAN PEMETAAN	I	60 %	2,4	10%	S: 10 D: 50	23	17	12	10	9	9			
74311	AKTIVITAS SERTIFIKASI PROFESI PIHAK 1	I	60 %	2,4	10%	S: 10 D: 50	23	17	12	10	9	9			
74312	AKTIVITAS SERTIFIKASI PROFESI PIHAK 2	I	60 %	2,4	10%	S: 10 D: 50	23	17	12	10	9	9			
74321	AKTIVITAS SERTIFIKASI PROFESI PIHAK 3	I	60 %	2,4	10%	S: 10 D: 50	23	17	12	10	9	9			

74322. AKTIVITAS...

KODE	KLASIFIKASI KEGIATAN	ITBX	Ketentuan Intensitas Pemanfaatan Ruang			Ketentuan Tata Bangunan							Sarana Dan Prasarana Minimum	Ketentuan Teknis	Pedoman Standar Teknis
			KDB (MAX)	KLB (MAX)	KDH (MIN)	GSS (M)	GSB (MIN)								
							AS (M)	KP (M)	KS (M)	LP (M)	LS (M)	L (M)			
74322	AKTIVITAS SERTIFIKASI PERSONEL INDEPENDEN	I	60 %	2,4	10%	S: 10 D: 50	23	17	12	10	9	9			
74901	AKTIVITAS PENERJEMAH ATAU INTERPRETER	I	60 %	2,4	10%	S: 10 D: 50	23	17	12	10	9	9			
74902	AKTIVITAS KONSULTASI BISNIS DAN BROKER BISNIS	I	60 %	2,4	10%	S: 10 D: 50	23	17	12	10	9	9			
74909	AKTIVITAS PROFESIONAL, ILMIAH DAN TEKNIK LAINNYA YTDL	I	60 %	2,4	10%	S: 10 D: 50	23	17	12	10	9	9			
75000	AKTIVITAS KESEHATAN HEWAN	I	60 %	2,4	10%	S: 10 D: 50	23	17	12	10	9	9			
77100	AKTIVITAS PENYEWAAN DAN SEWA GUNA USAHA TANPA HAK OPSI MOBIL, BUS, TRUK DAN SEJENISNYA	I	60 %	2,4	10%	S: 10 D: 50	23	17	12	10	9	9			
77210	AKTIVITAS PENYEWAAN DAN SEWA GUNA USAHA TANPA HAK OPSI ALAT REKREASI DAN OLAHRAGA	I	60 %	2,4	10%	S: 10 D: 50	23	17	12	10	9	9			

77220. AKTIVITAS...

KODE	KLASIFIKASI KEGIATAN	ITBX	Ketentuan Intensitas Pemanfaatan Ruang			Ketentuan Tata Bangunan							Sarana Dan Prasarana Minimum	Ketentuan Teknis	Pedoman Standar Teknis
			KDB (MAX)	KLB (MAX)	KDH (MIN)	GSS (M)	GSB (MIN)								
							AS (M)	KP (M)	KS (M)	LP (M)	LS (M)	L (M)			
77220	AKTIVITAS PENYEWAAN KASET VIDEO, CD, VCD/DVD DAN SEJENISNYA	I	60 %	2,4	10%	S: 10 D: 50	23	17	12	10	9	9			
77291	AKTIVITAS PENYEWAAN DAN SEWA GUNA USAHA TANPA HAK OPSI ALAT PESTA	I	60 %	2,4	10%	S: 10 D: 50	23	17	12	10	9	9			
77292	AKTIVITAS PENYEWAAN DAN SEWA GUNA USAHA TANPA HAK OPSI BARANG KEPERLUAN RUMAH TANGGA DAN PRIBADI	I	60 %	2,4	10%	S: 10 D: 50	23	17	12	10	9	9			
77293	AKTIVITAS PENYEWAAN DAN SEWA GUNA USAHA TANPA HAK OPSI BARANG HASIL PENCETAKAN DAN PENERBITAN	I	60 %	2,4	10%	S: 10 D: 50	23	17	12	10	9	9			
77294	AKTIVITAS PENYEWAAN DAN SEWA GUNA USAHA TANPA HAK OPSI BUNGA DAN TANAMAN HIAS	I	60 %	2,4	10%	S: 10 D: 50	23	17	12	10	9	9			

77295. AKTIVITAS...

KODE	KLASIFIKASI KEGIATAN	ITBX	Ketentuan Intensitas Pemanfaatan Ruang			Ketentuan Tata Bangunan							Sarana Dan Prasarana Minimum	Ketentuan Teknis	Pedoman Standar Teknis
			KDB (MAX)	KLB (MAX)	KDH (MIN)	GSS (M)	GSB (MIN)								
							AS (M)	KP (M)	KS (M)	LP (M)	LS (M)	L (M)			
77295	AKTIVITAS PENYEWAAN DAN SEWA GUNA USAHA TANPA HAK OPSI ALAT MUSIK	I	60 %	2,4	10%	S: 10 D: 50	23	17	12	10	9	9			
77299	AKTIVITAS PENYEWAAN DAN SEWA GUNA USAHA TANPA HAK OPSI BARANG KEP. Rmht DAN PRIBADI LAINNYA YTDL	I	60 %	2,4	10%	S: 10 D: 50	23	17	12	10	9	9			
77311	AKTIVITAS Peny. DAN SEWA GUNA USAHA TANPA HAK OPSI ALAT trans DARAT BUKAN KEND BERM RODA 4 / LEBIH	I	60 %	2,4	10%	S: 10 D: 50	23	17	12	10	9	9			
77312	AKTIVITAS PENYEWAAN DAN SEWA GUNA USAHA TANPA HAK OPSI ALAT TRANSPORTASI AIR	I	60 %	2,4	10%	S: 10 D: 50	23	17	12	10	9	9			
77313	AKTIVITAS PENYEWAAN DAN SEWA GUNA USAHA TANPA HAK OPSI ALAT TRANSPORTASI UDARA	I	60 %	2,4	10%	S: 10 D: 50	23	17	12	10	9	9			

77319. AKTIVITAS...

KODE	KLASIFIKASI KEGIATAN	ITBX	Ketentuan Intensitas Pemanfaatan Ruang			Ketentuan Tata Bangunan						Sarana Dan Prasarana Minimum	Ketentuan Teknis	Pedoman Standar Teknis	
			KDB (MAX)	KLB (MAX)	KDH (MIN)	GSS (M)	GSB (MIN)								
							AS (M)	KP (M)	KS (M)	LP (M)	LS (M)				L (M)
77319	AKTIVITAS PENYEWAAN DAN SEWA GUNA USAHA TANPA HAK OPSI ALAT TRANSPORTASI LAINNYA	I	60 %	2,4	10%	S: 10 D: 50	23	17	12	10	9	9			
77321	AKTIVITAS PENYEWAAN DAN SEWA GUNA TANPA HAK OPSI ALAT PEREKAMAN GAMBAR & EDITING	I	60 %	2,4	10%	S: 10 D: 50	23	17	12	10	9	9			
77322	AKTIVITAS PENYEWAAN DAN SEWA GUNA TANPA HAK OPSI ALAT ALAT BANTU TEKNOLOGI DIGITAL	I	60 %	2,4	10%	S: 10 D: 50	23	17	12	10	9	9			
77323	AKTIVITAS PENYEWAAN DAN SEWA GUNA TANPA HAK OPSI ALAT KEBUTUHAN MICE	I	60 %	2,4	10%	S: 10 D: 50	23	17	12	10	9	9			
77329	AKTIVITAS PENYEWAAN DAN SEWA GUNA TANPA HAK OPSI MESIN DAN PERALATAN INDUSTRI KREATIF LAINNYA	I	60 %	2,4	10%	S: 10 D: 50	23	17	12	10	9	9			

77391. AKTIVITAS...

KODE	KLASIFIKASI KEGIATAN	ITBX	Ketentuan Intensitas Pemanfaatan Ruang			Ketentuan Tata Bangunan						Sarana Dan Prasarana Minimum	Ketentuan Teknis	Pedoman Standar Teknis	
			KDB (MAX)	KLB (MAX)	KDH (MIN)	GSS (M)	GSB (MIN)								
							AS (M)	KP (M)	KS (M)	LP (M)	LS (M)				L (M)
77391	AKTIVITAS PENYEWAAN DAN SEWA GUNA USAHA TANPA HAK OPSI MESIN DAN PERALATAN INDUSTRI PENGOLAHAN	I	60 %	2,4	10%	S: 10 D: 50	23	17	12	10	9	9			
77392	AKTIVITAS PENYEWAAN DAN SEWA GUNA USAHA TANPA HAK OPSI MESIN PERTANJARAN PERALATANNYA	I	60 %	2,4	10%	S: 10 D: 50	23	17	12	10	9	9			
77393	AKTIVITAS PENYEWAAN DAN SEWA GUNA USAHA TANPA HAK OPSI MESIN DAN PERALATAN KONSTRUKSI DAN TEKNIK SIPIL	I	60 %	2,4	10%	S: 10 D: 50	23	17	12	10	9	9			
77394	AKTIVITAS PENYEWAAN DAN SEWA GUNA USAHA TANPA HAK OPSI MESIN KANTOR DAN PERALATANNYA	I	60 %	2,4	10%	S: 10 D: 50	23	17	12	10	9	9			
77395	AKTIVITAS PENYEWAAN DAN SEWA GUNA USAHA TANPA HAK OPSI MESIN, PERALATAN DAN BARANG BERWUJUD LAINNYA YTDL	I	60 %	2,4	10%	S: 10 D: 50	23	17	12	10	9	9			

KODE	KLASIFIKASI KEGIATAN	ITBX	Ketentuan Intensitas Pemanfaatan Ruang			Ketentuan Tata Bangunan							Sarana Dan Prasarana Minimum	Ketentuan Teknis	Pedoman Standar Teknis
			KDB (MAX)	KLB (MAX)	KDH (MIN)	GSS (M)	GSB (MIN)								
							AS (M)	KP (M)	KS (M)	LP (M)	LS (M)	L (M)			
77400	SEWA GUNA USAHA TANPA HAK OPSI ASET NON FINANSIAL, BUKAN KARYA HAK CIPTA	I	60 %	2,4	10%	S: 10 D: 50	23	17	12	10	9	9			
78101	AKTIVITAS PENYELEKSIAN DAN PENEMPATAN TENAGA KERJA DALAM NEGERI	I	60 %	2,4	10%	S: 10 D: 50	23	17	12	10	9	9			
78102	AKTIVITAS PENYELEKSIAN DAN PENEMPATAN TENAGA KERJA LUAR NEGERI	I	60 %	2,4	10%	S: 10 D: 50	23	17	12	10	9	9			
78103	AKTIVITAS PENEMPATAN PEKERJA RUMAH TANGGA	I	60 %	2,4	10%	S: 10 D: 50	23	17	12	10	9	9			
78104	AKTIVITAS PENEMPATAN TENAGA KERJA DARING (JOB PORTAL)	I	60 %	2,4	10%	S: 10 D: 50	23	17	12	10	9	9			
78200	AKTIVITAS PENYEDIAAN TENAGA KERJA WAKTU TERTENTU	I	60 %	2,4	10%	S: 10 D: 50	23	17	12	10	9	9			

78300. PENYEDIAAN...

KODE	KLASIFIKASI KEGIATAN	ITBX	Ketentuan Intensitas Pemanfaatan Ruang			Ketentuan Tata Bangunan							Sarana Dan Prasarana Minimum	Ketentuan Teknis	Pedoman Standar Teknis
			KDB (MAX)	KLB (MAX)	KDH (MIN)	GSS (M)	GSB (MIN)								
							AS (M)	KP (M)	KS (M)	LP (M)	LS (M)	L (M)			
78300	PENYEDIAAN SUMBER DAYA MANUSIA DAN MANAJEMEN FUNGSI SUMBER DAYA MANUSIA	I	60 %	2,4	10%	S: 10 D: 50	23	17	12	10	9	9			
78423	PELATIHAN KERJA INDUSTRI KREATIF SWASTA	I	60 %	2,4	10%	S: 10 D: 50	23	17	12	10	9	9			
78424	PELATIHAN KERJA PARIWISATA DAN PERHOTELAN SWASTA	I	60 %	2,4	10%	S: 10 D: 50	23	17	12	10	9	9			
78425	PELATIHAN KERJA BISNIS DAN MANAJEMEN SWASTA	I	60 %	2,4	10%	S: 10 D: 50	23	17	12	10	9	9			
78426	PELATIHAN KERJA PEKERJAAN DOMESTIK SWASTA	I	60 %	2,4	10%	S: 10 D: 50	23	17	12	10	9	9			
78427	PELATIHAN KERJA PERTANIAN DAN PERIKANAN SWASTA	I	60 %	2,4	10%	S: 10 D: 50	23	17	12	10	9	9			
78429	PELATIHAN KERJA SWASTA LAINNYA	I	60 %	2,4	10%	S: 10 D: 50	23	17	12	10	9	9			

78431. PELATIHAN...

KODE	KLASIFIKASI KEGIATAN	ITBX	Ketentuan Intensitas Pemanfaatan Ruang			Ketentuan Tata Bangunan							Sarana Dan Prasarana Minimum	Ketentuan Teknis	Pedoman Standar Teknis
			KDB (MAX)	KLB (MAX)	KDH (MIN)	GSS (M)	GSB (MIN)								
							AS (M)	KP (M)	KS (M)	LP (M)	LS (M)	L (M)			
78431	PELATIHAN KERJA TEKNIK PERUSAHAAN	I	60 %	2,4	10%	S: 10 D: 50	23	17	12	10	9	9			
78432	PELATIHAN KERJA TEKNOLOGI INFORMASI DAN KOMUNIKASI PERUSAHAAN	I	60 %	2,4	10%	S: 10 D: 50	23	17	12	10	9	9			
78433	PELATIHAN KERJA INDUSTRI KREATIF PERUSAHAAN	I	60 %	2,4	10%	S: 10 D: 50	23	17	12	10	9	9			
78434	PELATIHAN KERJA PARIWISATA DAN PERHOTELAN PERUSAHAAN	I	60 %	2,4	10%	S: 10 D: 50	23	17	12	10	9	9			
78435	PELATIHAN KERJA BISNIS DAN MANAJEMEN PERUSAHAAN	I	60 %	2,4	10%	S: 10 D: 50	23	17	12	10	9	9			
78436	PELATIHAN KERJA PEKERJAAN DOMESTIK PERUSAHAAN	I	60 %	2,4	10%	S: 10 D: 50	23	17	12	10	9	9			
78437	PELATIHAN KERJA PERTANIAN DAN PERIKANAN PERUSAHAAN	I	60 %	2,4	10%	S: 10 D: 50	23	17	12	10	9	9			

78439. PELATIHAN...

KODE	KLASIFIKASI KEGIATAN	ITBX	Ketentuan Intensitas Pemanfaatan Ruang			Ketentuan Tata Bangunan							Sarana Dan Prasarana Minimum	Ketentuan Teknis	Pedoman Standar Teknis
			KDB (MAX)	KLB (MAX)	KDH (MIN)	GSS (M)	GSB (MIN)								
							AS (M)	KP (M)	KS (M)	LP (M)	LS (M)	L (M)			
78439	PELATIHAN KERJA PERUSAHAAN LAINNYA	I	60 %	2,4	10%	S: 10 D: 50	23	17	12	10	9	9			
79111	AKTIVITAS AGEN PERJALANAN WISATA	I	60 %	2,4	10%	S: 10 D: 50	23	17	12	10	9	9			
79112	AKTIVITAS AGEN PERJALANAN IBADAH UMROH DAN HAJI	I	60 %	2,4	10%	S: 10 D: 50	23	17	12	10	9	9			
79119	AKTIVITAS AGEN PERJALANAN LAINNYA	I	60 %	2,4	10%	S: 10 D: 50	23	17	12	10	9	9			
79121	AKTIVITAS BIRO PERJALANAN WISATA	I	60 %	2,4	10%	S: 10 D: 50	23	17	12	10	9	9			
79122	AKTIVITAS BIRO PERJALANAN IBADAH UMROH DAN HAJI	I	60 %	2,4	10%	S: 10 D: 50	23	17	12	10	9	9			
79129	AKTIVITAS BIRO PERJALANAN LAINNYA	I	60 %	2,4	10%	S: 10 D: 50	23	17	12	10	9	9			
79911	JASA INFORMASI PARIWISATA	I	60 %	2,4	10%	S: 10 D: 50	23	17	12	10	9	9			

KODE	KLASIFIKASI KEGIATAN	ITBX	Ketentuan Intensitas Pemanfaatan Ruang			Ketentuan Tata Bangunan							Sarana Dan Prasarana Minimum	Ketentuan Teknis	Pedoman Standar Teknis
			KDB (MAX)	KLB (MAX)	KDH (MIN)	GSS (M)	GSB (MIN)								
							AS (M)	KP (M)	KS (M)	LP (M)	LS (M)	L (M)			
79912	JASA INFORMASI DAYA TARIK WISATA	I	60 %	2,4	10%	S: 10 D: 50	23	17	12	10	9	9			
79921	JASA PRAMUWISATA	I	60 %	2,4	10%	S: 10 D: 50	23	17	12	10	9	9			
79922	JASA INTERPRETER WISATA	I	60 %	2,4	10%	S: 10 D: 50	23	17	12	10	9	9			
79990	JASA RESERVASI LAINNYA YBDI YTDL	I	60 %	2,4	10%	S: 10 D: 50	23	17	12	10	9	9			
80100	AKTIVITAS KEAMANAN SWASTA	I	60 %	2,4	10%	S: 10 D: 50	23	17	12	10	9	9			
80200	AKTIVITAS JASA SISTEM KEAMANAN	I	60 %	2,4	10%	S: 10 D: 50	23	17	12	10	9	9			
80300	AKTIVITAS PENYELIDIKAN	I	60 %	2,4	10%	S: 10 D: 50	23	17	12	10	9	9			
81100	AKTIVITAS PENYEDIA GABUNGAN JASA PENUNJANG FASILITAS	I	60 %	2,4	10%	S: 10 D: 50	23	17	12	10	9	9			

81210. AKTIVITAS...

KODE	KLASIFIKASI KEGIATAN	ITBX	Ketentuan Intensitas Pemanfaatan Ruang			Ketentuan Tata Bangunan							Sarana Dan Prasarana Minimum	Ketentuan Teknis	Pedoman Standar Teknis
			KDB (MAX)	KLB (MAX)	KDH (MIN)	GSS (M)	GSB (MIN)								
							AS (M)	KP (M)	KS (M)	LP (M)	LS (M)	L (M)			
81210	AKTIVITAS KEBERSIHAN UMUM BANGUNAN	I	60 %	2,4	10%	S: 10 D: 50	23	17	12	10	9	9			
81290	AKTIVITAS KEBERSIHAN BANGUNAN DAN INDUSTRI LAINNYA	I	60 %	2,4	10%	S: 10 D: 50	23	17	12	10	9	9			
81300	AKTIVITAS PERAWATAN DAN PEMELIHARAAN TAMAN	I	60 %	2,4	10%	S: 10 D: 50	23	17	12	10	9	9			
82110	AKTIVITAS PENYEDIA GABUNGAN JASA ADMINISTRASI KANTOR	I	60 %	2,4	10%	S: 10 D: 50	23	17	12	10	9	9			
82190	AKTIVITAS FOTOKOPI, PENYIAPAN DOKUMEN DAN AKTIVITAS KHUSUS PENUNJANG KANTOR LAINNYA	I	60 %	2,4	10%	S: 10 D: 50	23	17	12	10	9	9			
82200	AKTIVITAS CALL CENTRE	I	60 %	2,4	10%	S: 10 D: 50	23	17	12	10	9	9			

KODE	KLASIFIKASI KEGIATAN	ITBX	Ketentuan Intensitas Pemanfaatan Ruang			Ketentuan Tata Bangunan							Sarana Dan Prasarana Minimum	Ketentuan Teknis	Pedoman Standar Teknis
			KDB (MAX)	KLB (MAX)	KDH (MIN)	GSS (M)	GSB (MIN)								
							AS (M)	KP (M)	KS (M)	LP (M)	LS (M)	L (M)			
82301	JASA PENYELENGGARA PERTEMUAN, PERJALANAN INSENTIF, KONFERENSI DAN PAMERAN (MICE)	I	60 %	2,4	10%	S: 10 D: 50	23	17	12	10	9	9			
82302	JASA PENYELENGGARA EVENT KHUSUS (SPECIAL EVENT)	I	60 %	2,4	10%	S: 10 D: 50	23	17	12	10	9	9			
82911	AKTIVITAS DEBT COLLECTION	I	60 %	2,4	10%	S: 10 D: 50	23	17	12	10	9	9			
82912	AKTIVITAS LEMBAGA PENGELOLA INFORMASI PERKREDITAN	I	60 %	2,4	10%	S: 10 D: 50	23	17	12	10	9	9			
82920	AKTIVITAS PENGEPAKAN	I	60 %	2,4	10%	S: 10 D: 50	23	17	12	10	9	9			
82990	AKTIVITAS JASA PENUNJANG USAHA LAINNYA YTDL	I	60 %	2,4	10%	S: 10 D: 50	23	17	12	10	9	9			
84111	LEMBAGA LEGISLATIF	I	60 %	2,4	10%	S: 10 D: 50	23	17	12	10	9	9			

84112. PENYELENGGARAAN...

KODE	KLASIFIKASI KEGIATAN	ITBX	Ketentuan Intensitas Pemanfaatan Ruang			Ketentuan Tata Bangunan							Sarana Dan Prasarana Minimum	Ketentuan Teknis	Pedoman Standar Teknis
			KDB (MAX)	KLB (MAX)	KDH (MIN)	GSS (M)	GSB (MIN)								
							AS (M)	KP (M)	KS (M)	LP (M)	LS (M)	L (M)			
84112	PENYELENGGARAAN PEMERINTAH NEGARA DAN KESEKRETARIATAN NEGARA	I	60 %	2,4	10%	S: 10 D: 50	23	17	12	10	9	9			
84113	LEMBAGA EKSEKUTIF KEUANGAN, PERPAJAKAN DAN BEA CUKAI	I	60 %	2,4	10%	S: 10 D: 50	23	17	12	10	9	9			
84114	LEMBAGA EKSEKUTIF PERENCANAAN	I	60 %	2,4	10%	S: 10 D: 50	23	17	12	10	9	9			
84115	LEMBAGA PEMERINTAH NON KEMENTRIAN DENGAN TUGAS	I	60 %	2,4	10%	S: 10 D: 50	23	17	12	10	9	9			
88992	AKTIVITAS SOSIAL SWASTA TANPA AKOMODASI LAINNYA YTDL	T3	60 %	2,4	10%	S: 10 D: 50	23	17	12	10	9	9			

KODE	KLASIFIKASI KEGIATAN	ITBX	Ketentuan Intensitas Pemanfaatan Ruang			Ketentuan Tata Bangunan							Sarana Dan Prasarana Minimum	Ketentuan Teknis	Pedoman Standar Teknis
			KDB (MAX)	KLB (MAX)	KDH (MIN)	GSS (M)	GSB (MIN)								
							AS (M)	KP (M)	KS (M)	LP (M)	LS (M)	L (M)			
90011	AKTIVITAS SENI PERTUNJUKAN	T1	60 %	2,4	10%	S: 10 D: 50	23	17	12	10	9	9	<ul style="list-style-type: none"> • Penyediaan Tempat Sampah Sementara • Tersedia lahan parkir • Tersedia Jaringan Listrik, Air Bersih, Jaringan Telekomunikasi (Termasuk Koneksi Internet) 	Ketentuan Terbatas : <ul style="list-style-type: none"> • Jam operasional terbatas dari 10.00 – 22.00. 	-
90012	AKTIVITAS PENUNJANG SENI PERTUNJUKAN	T3	60 %	2,4	10%	S: 10 D: 50	23	17	12	10	9	9	<ul style="list-style-type: none"> • Penyediaan Tempat Sampah Sementara • Tersedia lahan parkir • Tersedia Jaringan Listrik, Air Bersih, Jaringan Telekomunikasi (Termasuk Koneksi Internet) 	Ketentuan Terbatas : <ul style="list-style-type: none"> • Terbatas pada bangunan yang sudah ada dan atau bagian dari fasilitas budaya yang sudah ada. 	-
90021	PELAKU KREATIF SENI PERTUNJUKAN	T3	60 %	2,4	10%	S: 10 D: 50	23	17	12	10	9	9			
90022	PELAKU KREATIF SENI MUSIK	T3	60 %	2,4	10%	S: 10 D: 50	23	17	12	10	9	9			
90023	AKTIVITAS PELAKU KREATIF SENI RUPA	T3	60 %	2,4	10%	S: 10 D: 50	23	17	12	10	9	9			
90024	AKTIVITAS PENULIS DAN PEKERJA SASTRA	T3	60 %	2,4	10%	S: 10 D: 50	23	17	12	10	9	9			

KODE	KLASIFIKASI KEGIATAN	ITBX	Ketentuan Intensitas Pemanfaatan Ruang			Ketentuan Tata Bangunan							Sarana Dan Prasarana Minimum	Ketentuan Teknis	Pedoman Standar Teknis
			KDB (MAX)	KLB (MAX)	KDH (MIN)	GSS (M)	GSB (MIN)								
							AS (M)	KP (M)	KS (M)	LP (M)	LS (M)	L (M)			
90025	JURNALIS BERITA INDEPENDEN	T3	60 %	2,4	10%	S: 10 D: 50	23	17	12	10	9	9	<ul style="list-style-type: none"> • Penyediaan Pos Keamanan • Tersedia hidran bahaya kebakaran • Penyediaan Tempat Sampah Sementara • Tersedia lahan parkir • Tersedia Jaringan Listrik, Air Bersih dan Jaringan Telekomunikasi (Termasuk Koneksi Internet) 	Ketentuan Terbatas : <ul style="list-style-type: none"> • Kegiatan kantor berita terbatas untuk administrasi bukan untuk pencetakan berita. 	-
90029	AKTIVITAS PEKERJA SENI DAN PEKERJA KREATIF LAINNYA	T3	60 %	2,4	10%	S: 10 D: 50	23	17	12	10	9	9	<ul style="list-style-type: none"> • Penyediaan Tempat Sampah Sementara • Tersedia lahan parkir • Tersedia Jaringan Listrik, Air Bersih, Jaringan Telekomunikasi (Termasuk Koneksi Internet) 	Ketentuan Terbatas : <ul style="list-style-type: none"> • Terbatas pada bangunan yang sudah ada dan atau bagian dari fasilitas budaya yang sudah ada. 	-
90030	AKTIVITAS IMPRESARIAT BIDANG SENI DAN FESTIVAL SENI	T3	60 %	2,4	10%	S: 10 D: 50	23	17	12	10	9	9			
90040	AKTIVITAS OPERASIONAL FASILITAS SENI	T3	60 %	2,4	10%	S: 10 D: 50	23	17	12	10	9	9			
90090	AKTIVITAS HIBURAN, SENI DAN KREATIVITAS LAINNYA	T3	60 %	2,4	10%	S: 10 D: 50	23	17	12	10	9	9			

KODE	KLASIFIKASI KEGIATAN	ITBX	Ketentuan Intensitas Pemanfaatan Ruang			Ketentuan Tata Bangunan							Sarana Dan Prasarana Minimum	Ketentuan Teknis	Pedoman Standar Teknis
			KDB (MAX)	KLB (MAX)	KDH (MIN)	GSS (M)	GSB (MIN)								
							AS (M)	KP (M)	KS (M)	LP (M)	LS (M)	L (M)			
91012	PERPUSTAKAAN DAN ARSIP SWASTA	T3	60 %	2,4	10%	S: 10 D: 50	23	17	12	10	9	9	<ul style="list-style-type: none"> • Penyediaan Tempat Sampah Sementara • Tersedia lahan parkir • Tersedia Jaringan Listrik, Air Bersih, Jaringan Telekomunikasi (Termasuk Koneksi Internet) • Penyediaan Jalur Pejalan Kaki dan Difabel • Penyediaan Jalur Sepeda 	Ketentuan Terbatas : <ul style="list-style-type: none"> • Terbatas pada bangunan yang sudah ada dan atau bagian dari fasilitas pendidikan yang sudah ada. 	-
91021	MUSEUM YANG DIKELOLA PEMERINTAH	T3	60 %	2,4	10%	S: 10 D: 50	23	17	12	10	9	9			
91022	MUSEUM YANG DIKELOLA SWASTA	T3	60 %	2,4	10%	S: 10 D: 50	23	17	12	10	9	9			
91023	PENINGGALAN SEJARAH/CAGAR BUDAYA YANG DIKELOLA PEMERINTAH	T3	60 %	2,4	10%	S: 10 D: 50	23	17	12	10	9	9		Ketentuan Terbatas : <ul style="list-style-type: none"> • Terbatas pada yang telah ditetapkan melalui keputusan pemerintah pusat atau daerah. 	-
91024	PENINGGALAN SEJARAH/CAGAR BUDAYA YANG DIKELOLA SWASTA	T3	60 %	2,4	10%	S: 10 D: 50	23	17	12	10	9	9			

KODE	KLASIFIKASI KEGIATAN	ITBX	Ketentuan Intensitas Pemanfaatan Ruang			Ketentuan Tata Bangunan							Sarana Dan Prasarana Minimum	Ketentuan Teknis	Pedoman Standar Teknis
			KDB (MAX)	KLB (MAX)	KDH (MIN)	GSS (M)	GSB (MIN)								
							AS (M)	KP (M)	KS (M)	LP (M)	LS (M)	L (M)			
93292	KARAOKE	T1, T2	60 %	2,4	10%	S: 10 D: 50	23	17	12	10	9	9	<ul style="list-style-type: none"> • Penyediaan Tempat Sampah Sementara • Tersedia lahan parkir • Tersedia Jaringan Listrik, Air Bersih, Jaringan Telekomunikasi (Termasuk Koneksi Internet) • Penyediaan Jalur Pejalan Kaki dan Difabel 	Ketentuan Terbatas : <ul style="list-style-type: none"> • Jam operasional terbatas dari 10.00 – 22.00. • Terbatas pada bangunan yang sudah ada dan atau sebagai bagian dari siteplan perumahan. 	-
93293	USAHA ARENA PERMAINAN	I	60 %	2,4	10%	S: 10 D: 50	23	17	12	10	9	9	<ul style="list-style-type: none"> • Penyediaan Tempat Sampah Sementara • Tersedia lahan parkir • Tersedia Jaringan Listrik, Air Bersih, Jaringan Telekomunikasi (Termasuk Koneksi Internet) 	-	-
94110	AKTIVITAS ORGANISASI BISNIS DAN PENGUSAHA	T3	60 %	2,4	10%	S: 10 D: 50	23	17	12	10	9	9			
94121	AKTIVITAS ORGANISASI ILMU PENGETAHUAN SOSIAL DAN MASYARAKAT	T3	60 %	2,4	10%	S: 10 D: 50	23	17	12	10	9	9			
94122	AKTIVITAS ORGANISASI ILMU PENGETAHUAN ALAM DAN TEKNOLOGI	T3	60 %	2,4	10%	S: 10 D: 50	23	17	12	10	9	9			
94200	AKTIVITAS ORGANISASI BURUH	T3	60 %	2,4	10%	S: 10 D: 50	23	17	12	10	9	9			

KODE	KLASIFIKASI KEGIATAN	ITBX	Ketentuan Intensitas Pemanfaatan Ruang			Ketentuan Tata Bangunan							Sarana Dan Prasarana Minimum	Ketentuan Teknis	Pedoman Standar Teknis
			KDB (MAX)	KLB (MAX)	KDH (MIN)	GSS (M)	GSB (MIN)								
							AS (M)	KP (M)	KS (M)	LP (M)	LS (M)	L (M)			
94910	AKTIVITAS ORGANISASI KEAGAMAAN	T3	60 %	2,4	10%	S: 10 D: 50	23	17	12	10	9	9			
94920	AKTIVITAS ORGANISASI POLITIK	T3	60 %	2,4	10%	S: 10 D: 50	23	17	12	10	9	9			
94990	AKTIVITAS ORGANISASI KEANGGOTAAN LAINNYA YTDL	T3	60 %	2,4	10%	S: 10 D: 50	23	17	12	10	9	9			
95110	REPARASI KOMPUTER DAN PERALATAN SEJENISNYA	I	60 %	2,4	10%	S: 10 D: 50	23	17	12	10	9	9	<ul style="list-style-type: none"> • Penyediaan Tempat Sampah Sementara • Tersedia lahan parkir • Tersedia Jaringan Listrik, Air Bersih, dan Jaringan Telekomunikasi 		
95120	REPARASI PERALATAN KOMUNIKASI	I	60 %	2,4	10%	S: 10 D: 50	23	17	12	10	9	9			
95210	REPARASI ALAT-ALAT ELEKTRONIK KONSUMEN	I	60 %	2,4	10%	S: 10 D: 50	23	17	12	10	9	9			
95220	REPARASI PERALATAN RUMAH TANGGA DAN PERALATAN RUMAH DAN KEBUN	I	60 %	2,4	10%	S: 10 D: 50	23	17	12	10	9	9			

95230. REPARASI...

KODE	KLASIFIKASI KEGIATAN	ITBX	Ketentuan Intensitas Pemanfaatan Ruang			Ketentuan Tata Bangunan							Sarana Dan Prasarana Minimum	Ketentuan Teknis	Pedoman Standar Teknis
			KDB (MAX)	KLB (MAX)	KDH (MIN)	GSS (M)	GSB (MIN)								
							AS (M)	KP (M)	KS (M)	LP (M)	LS (M)	L (M)			
95230	REPARASI ALAS KAKI DAN BARANG DARI KULIT	I	60 %	2,4	10%	S: 10 D: 50	23	17	12	10	9	9			
95240	REPARASI FURNITUR DAN PERLENGKAPAN RUMAH	I	60 %	2,4	10%	S: 10 D: 50	23	17	12	10	9	9			
95291	AKTIVITAS VERMAK PAKAIAN	I	60 %	2,4	10%	S: 10 D: 50	23	17	12	10	9	9			
95299	REPARASI BARANG RUMAH TANGGA DAN PRIBADI LAINNYA	I	60 %	2,4	10%	S: 10 D: 50	23	17	12	10	9	9			
96111	AKTIVITAS PANGKAS RAMBUT	I	60 %	2,4	10%	S: 10 D: 50	23	17	12	10	9	9			
96112	AKTIVITAS SALON KECANTIKAN	I	60 %	2,4	10%	S: 10 D: 50	23	17	12	10	9	9			
96122	AKTIVITAS SPA (SANTE PAR AQUA)	I	60 %	2,4	10%	S: 10 D: 50	23	17	12	10	9	9			
96129	AKTIVITAS KEBUGARAN LAINNYA	I	60 %	2,4	10%	S: 10 D: 50	23	17	12	10	9	9			

KODE	KLASIFIKASI KEGIATAN	ITBX	Ketentuan Intensitas Pemanfaatan Ruang			Ketentuan Tata Bangunan							Sarana Dan Prasarana Minimum	Ketentuan Teknis	Pedoman Standar Teknis
			KDB (MAX)	KLB (MAX)	KDH (MIN)	GSS (M)	GSB (MIN)								
							AS (M)	KP (M)	KS (M)	LP (M)	LS (M)	L (M)			
96200	AKTIVITAS PENATU	T3	60 %	2,4	10%	S: 10 D: 50	23	17	12	10	9	9	<ul style="list-style-type: none"> • Penyediaan Tempat Sampah Sementara • Tersedia lahan parkir • Tersedia Jaringan Listrik, Air Bersih, dan Jaringan Telekomunikasi 	Ketentuan Terbatas : <ul style="list-style-type: none"> • Terbatas pada bangunan yang sudah ada 	-
96990	AKTIVITAS JASA PERORANGAN LAINNYA YTDL	T3	60 %	2,4	10%	S: 10 D: 50	23	17	12	10	9	9			
99000	AKTIVITAS BADAN INTERNASIONAL DAN BADAN EKSTRA INTERNASIONAL LAINNYA	T3	60 %	2,4	10%	S: 10 D: 50	23	17	12	10	9	9			

XVI. Ketentuan...

XVI. KETENTUAN TEKNIS ZONA PERKANTORAN (KT)

KODE	KLASIFIKASI KEGIATAN	ITBX	Ketentuan Intensitas Pemanfaatan Ruang			Ketentuan Tata Bangunan							Sarana Dan Prasarana Minimum	Ketentuan Teknis	Pedoman Standar Teknis	
			KDB (MAX)	KLB (MAX)	KDH (MIN)	GSS (M)	GSB									
							AS (M)	KP (M)	KS (M)	LP (M)	LS (M)	L (M)				
35113	DISTRIBUSI TENAGA LISTRIK	T3	-	-	-	S : 10 D : 50	-	-	-	-	-	-	-	-	Ketentuan Terbatas : <ul style="list-style-type: none"> Terbatas pada jaringan distribusi listrik 	<ul style="list-style-type: none"> Memenuhi Keselamatan Kerja
35129	AKTIVITAS PENUNJANG TENAGA LISTRIK LAINNYA	T3	-	-	-	S : 10 D : 50	-	-	-	-	-	-				
41012	KONTRUKSI GEDUNG PERKANTORAN	I	60%	2,4	20%	S : 10 D : 50	23	17	12	10	9	9	<ul style="list-style-type: none"> Penyediaan Pos Keamanan Tersedia hidran Penyediaan Tempat Sampah Sementara Tersedia lahan parkir Tersedia Jaringan Listrik, Air Bersih, Jaringan Telekomunikasi (Termasuk Koneksi Internet) Penyediaan Jalur Pejalan Kaki dan Difabel 	-	-	
42101	KONSTRUKSI BANGUNAN SIPIJALAN	I	-	-	-	S : 10 D : 50	-	-	-	-	-	-	<ul style="list-style-type: none"> Penyediaan Jalur Pejalan Kaki Dilengkapi PJU dan Rambu Lalu Lintas 	-	-	
42102	KONSTRUKSI BANGUNAN SIPIJEMBATAN, JALAN LAYANG, FLY OVER, DAN UNDERPASS	B	-	-	-	S : 10 D : 50	-	-	-	-	-	-	<ul style="list-style-type: none"> Penyediaan Jalur Pejalan Kaki Dilengkapi PJU dan Rambu Lalu Lintas 	Ketentuan Bersyarat : <ul style="list-style-type: none"> Menyusun dokumen AMDAL 	-	

42103. KONSTRUKSI...

KODE	KLASIFIKASI KEGIATAN	ITBX	Ketentuan Intensitas Pemanfaatan Ruang			Ketentuan Tata Bangunan						Sarana Dan Prasarana Minimum	Ketentuan Teknis	Pedoman Standar Teknis	
			KDB (MAX)	KLB (MAX)	KDH (MIN)	GSS (M)	GSB								
							AS (M)	KP (M)	KS (M)	LP (M)	LS (M)				L (M)
42103	KONSTRUKSI JALAN REL	B	-	-	-	S : 10 D : 50	-	-	-	-	-	-	<ul style="list-style-type: none"> • Penyediaan Palang Pintu Lintasan Kereta • Penyediaan Pagar Pembatas 	Ketentuan Bersyarat : <ul style="list-style-type: none"> • Menyusun dokumen AMDAL 	-
42104	KONTRUKSI TEROWONGAN	B	-	-	-	S : 10 D : 50	-	-	-	-	-	-	<ul style="list-style-type: none"> • Dilengkapi Rambu Pengaman 	Ketentuan Bersyarat : <ul style="list-style-type: none"> • Menyusun dokumen AMDAL 	-
42201	KONSTRUKSI JARINGAN IRIGASI DAN DRAINASE	I	-	-	-	S : 10 D : 50	-	-	-	-	-	-	<ul style="list-style-type: none"> • Konstruksi Tertutup 	-	-
42204	KONSTRUKSI BANGUNAN SIPII ELEKTRIKAL	T3	-	-	-	S : 10 D : 50	-	-	-	-	-	-	-	Ketentuan Terbatas : <ul style="list-style-type: none"> • Terbatas pada jaringan distribusi listrik 	-
42206	KONSTRUKSI SENTRAL TELEKOMUNIKASI	T3	-	-	-	S : 10 D : 50	-	-	-	-	-	-	-	Ketentuan Terbatas : <ul style="list-style-type: none"> • Terbatas pada jaringan distribusi telekomunikasi 	-
42207	PEMBUATAN/PENGEBORAN SUMUR AIR TANAH	T3	-	-	-	S : 10 D : 50	-	-	-	-	-	-	-	Ketentuan Terbatas : <ul style="list-style-type: none"> • Terbatas untuk kepentingan domestik 	-
42209	KONSTRUKSI JARINGAN IRIGASI, KOMUNIKASI, DAN LIMBAH LAINNYA	T3	-	-	-	S : 10 D : 50	-	-	-	-	-	-	-	-	-
43110	PEMBONGKARAN	I	-	-	-	S : 10 D : 50	-	-	-	-	-	-	<ul style="list-style-type: none"> • Dilengkapi Pagar Penutup Konstruksi • Dilengkapi Papan Peringatan 	-	-

43120. PENYIAPAN...

KODE	KLASIFIKASI KEGIATAN	ITBX	Ketentuan Intensitas Pemanfaatan Ruang			Ketentuan Tata Bangunan						Sarana Dan Prasarana Minimum	Ketentuan Teknis	Pedoman Standar Teknis	
			KDB (MAX)	KLB (MAX)	KDH (MIN)	GSS (M)	GSB								
							AS (M)	KP (M)	KS (M)	LP (M)	LS (M)				L (M)
43120	PENYIAPAN LAHAN	I	-	-	-	S : 10 D : 50	-	-	-	-	-	-	-	-	<ul style="list-style-type: none"> Memenuhi Keselamatan Kerja
43211	INSTALASI LISTRIK	I	-	-	-	S : 10 D : 50	-	-	-	-	-	-	-		
43212	INSTALASI TELEKOMUNIKASI	I	-	-	-	S : 10 D : 50	-	-	-	-	-	-	-		
43213	INSTALASI ELEKTRONIKA	I	-	-	-	S : 10 D : 50	-	-	-	-	-	-	-		
43221	INSTALASI SALURAN AIR (PLAMBING)	I	-	-	-	S : 10 D : 50	-	-	-	-	-	-	-		
43222	INSTALASI PEMANAS DAN GEOTERMAL	I	-	-	-	S : 10 D : 50	-	-	-	-	-	-	-		
43223	INSTALASI MINYAK DAN GAS	I	-	-	-	S : 10 D : 50	-	-	-	-	-	-	-		
43224	INSTALASI PENDINGIN DAN VENTILASI UDARA	I	-	-	-	S : 10 D : 50	-	-	-	-	-	-	-		
43291	INSTALASI MEKANIKAL	I	-	-	-	S : 10 D : 50	-	-	-	-	-	-	-		

KODE	KLASIFIKASI KEGIATAN	ITBX	Ketentuan Intensitas Pemanfaatan Ruang			Ketentuan Tata Bangunan						Sarana Dan Prasarana Minimum	Ketentuan Teknis	Pedoman Standar Teknis	
			KDB (MAX)	KLB (MAX)	KDH (MIN)	GSS (M)	GSB								
							AS (M)	KP (M)	KS (M)	LP (M)	LS (M)				L (M)
43301	PENGERJAAN PEMASANGAN KACA DAN ALUMUNIUM	I	-	-	-	S : 10 D : 50	-	-	-	-	-	-			
43302	PENGERJAAN LANTAI, DINDING, PERALATAN SANITER DAN PLAFON	I	-	-	-	S : 10 D : 50	-	-	-	-	-	-			
43303	PENGECATAN	I	-	-	-	S : 10 D : 50	-	-	-	-	-	-			
43304	DEKORASI INTERIOR	I	-	-	-	S : 10 D : 50	-	-	-	-	-	-			
43305	DEKORASI EKSTERIOR	I	-	-	-	S : 10 D : 50	-	-	-	-	-	-			
43309	PENYELESAIAN KONSTRUKSI BANGUNAN LAINNYA	I	-	-	-	S : 10 D : 50	-	-	-	-	-	-			
43901	PEMASANGAN PONDASI DAN TIANG PANCANG	I	-	-	-	S : 10 D : 50	-	-	-	-	-	-			
43902	PEMASANGAN PERANCAH (STEIGER)	I	-	-	-	S : 10 D : 50	-	-	-	-	-	-			
43903	PEMASANGAN RANGKA DAN ATAP/ROOF COVERING	I	-	-	-	S : 10 D : 50	-	-	-	-	-	-			

43904. PEMASANGAN...

KODE	KLASIFIKASI KEGIATAN	ITBX	Ketentuan Intensitas Pemanfaatan Ruang			Ketentuan Tata Bangunan							Sarana Dan Prasarana Minimum	Ketentuan Teknis	Pedoman Standar Teknis
			KDB (MAX)	KLB (MAX)	KDH (MIN)	GSS (M)	GSB								
							AS (M)	KP (M)	KS (M)	LP (M)	LS (M)	L (M)			
43904	PEMASANGAN KERANGKA BAJA	I	-	-	-	S : 10 D : 50	-	-	-	-	-	-			
52214	AKTIVITAS PERPARKIRAN DI BADAN JALAN (ON STREET PARKING)	T1	-	-	-	S : 10 D : 50	-	-	-	-	-	-	-	Ketentuan Terbatas : • Kegiatan perparkiran terbatas dalam waktu operasional pada jam 08.00 – 19.00	
52215	AKTIVITAS PERPARKIRAN DI LUAR BADAN JALAN (OFF STREET PARKING)	T3	-	-	-	S : 10 D : 50	-	-	-	-	-	-	-	Ketentuan Terbatas : • Kegiatan perparkiran terbatas dalam waktu operasional yang ditentukan oleh pengelola	
52219	AKTIVITAS PENUNJANG ANGKUTAN DARAT LAINNYA	T3	-	-	-	S : 10 D : 50	-	-	-	-	-	-	-	Ketentuan Terbatas : • Terbatas pada penyediaan halte	
84121	ADMINISTRASI PELAYANAN PEMERINTAH BIDANG PENDIDIKAN	I	60%	2,4	20%	S : 10 D : 50	23	17	12	10	9	9	<ul style="list-style-type: none"> • Penyediaan Pos Keamanan • Tersedia hidran • Penyediaan Tempat Sampah Sementara • Tersedia lahan parkir 		
84122	ADMINISTRASI PELAYANAN PEMERINTAH BIDANG KESEHATAN	I	60%	2,4	20%	S : 10 D : 50	23	17	12	10	9	9			
84123	ADMINISTRASI PELAYANAN PEMERINTAH BIDANG PERUMAHAN	I	60%	2,4	20%	S : 10 D : 50	23	17	12	10	9	9			

KODE	KLASIFIKASI KEGIATAN	ITBX	Ketentuan Intensitas Pemanfaatan Ruang			Ketentuan Tata Bangunan							Sarana Dan Prasarana Minimum	Ketentuan Teknis	Pedoman Standar Teknis
			KDB (MAX)	KLB (MAX)	KDH (MIN)	GSS (M)	GSB								
							AS (M)	KP (M)	KS (M)	LP (M)	LS (M)	L (M)			
84124	ADMINISTRASI PELAYANAN PEMERINTAH BIDANG KESEJAHTERAAN SOSIAL	I	60%	2,4	20%	S : 10 D : 50	23	17	12	10	9	9	<ul style="list-style-type: none"> Tersedia Jaringan Listrik, Air Bersih, Jaringan Telekomunikasi (Termasuk Koneksi Internet) Penyediaan Jalur Pejalan Kaki dan Difabel 		
84125	ADMINISTRASI PELAYANAN PEMERINTAH BIDANG KEAGAMAAN	I	60%	2,4	20%	S : 10 D : 50	23	17	12	10	9	9			
84126	ADMINISTRASI PELAYANAN PEMERINTAH BIDANG	I	60%	2,4	20%	S : 10 D : 50	23	17	12	10	9	9			
84127	ADMINISTRASI PELAYANAN PEMERINTAH BIDANG LINGKUNGAN HIDUP	I	60%	2,4	20%	S : 10 D : 50	23	17	12	10	9	9			
84129	ADMINISTRASI PELAYANAN PEMERINTAH BIDANG SOSIAL LAINNYA BUKAN KESEHATAN, PENDIDIKAN, KEAGAMAAN DAN KEBUDAYAAN	I	60%	2,4	20%	S : 10 D : 50	23	17	12	10	9	9			
84131	KEGIATAN LEMBAGA PEMERINTAHAN BIDANG PERTANIAN	I	60%	2,4	20%	S : 10 D : 50	23	17	12	10	9	9			
84132	KEGIATAN LEMBAGA PEMERINTAHAN BIDANG PERTAMBANGAN DAN PENGGALIAN, LISTRIK, AIR DAN GAS	I	60%	2,4	20%	S : 10 D : 50	23	17	12	10	9	9			
84133	KEGIATAN LEMBAGA PEMERINTAHAN BIDANG PERINDUSTRIAN	I	60%	2,4	20%	S : 10 D : 50	23	17	12	10	9	9			

84134. KEGIATAN...

KODE	KLASIFIKASI KEGIATAN	ITBX	Ketentuan Intensitas Pemanfaatan Ruang			Ketentuan Tata Bangunan							Sarana Dan Prasarana Minimum	Ketentuan Teknis	Pedoman Standar Teknis
			KDB (MAX)	KLB (MAX)	KDH (MIN)	GSS (M)	GSB								
							AS (M)	KP (M)	KS (M)	LP (M)	LS (M)	L (M)			
84134	KEGIATAN LEMBAGA PEMERINTAHAN BIDANG KOMUNIKASI DAN INFORMATIKA	I	60%	2,4	20%	S : 10 D : 50	23	17	12	10	9	9			
84135	KEGIATAN LEMBAGA PEMERINTAHAN BIDANG KONSTRUKSI	I	60%	2,4	20%	S : 10 D : 50	23	17	12	10	9	9			
84136	KEGIATAN LEMBAGA PEMERINTAHAN BIDANG PERDAGANGAN DAN PARIWISATA	I	60%	2,4	20%	S : 10 D : 50	23	17	12	10	9	9			
84137	KEGIATAN LEMBAGA PEMERINTAHAN BIDANG PERHUBUNGAN	I	60%	2,4	20%	S : 10 D : 50	23	17	12	10	9	9			
84138	KEGIATAN LEMBAGA PEMERINTAHAN BIDANG KETENAGAKERJAAN	I	60%	2,4	20%	S : 10 D : 50	23	17	12	10	9	9			

XVII. Ketentuan...

XVII. KETENTUAN TEKNIS ZONA SARANA PELAYANAN UMUM PENDIDIKAN SKALA KOTA (SPU-1.1)

KODE	KLASIFIKASI KEGIATAN	ITBX	Ketentuan Intensitas Pemanfaatan Ruang			Ketentuan Tata Bangunan						Sarana Dan Prasarana Minimum	Ketentuan Teknis	Pedoman Standar Teknis	
			KDB (MAX)	KLB (MAX)	KDH (MIN)	GSS (M)	GSB (MIN)								
							AS (M)	KP (M)	KS (M)	LP (M)	LS (M)				L (M)
41016	KONTRUKSI GEDUNG PENDIDIKAN	I	60%	2,4	20%	S : 10 D : 50	23	17	12	10	9	9	<ul style="list-style-type: none"> Dilengkapi ruang terbuka (Lapangan) Penyediaan Tempat Sampah Sementara Tersedia lahan parkir Tersedia Jaringan Listrik, Air Bersih, Jaringan Telekomunikasi (Termasuk Koneksi Internet) Penyediaan Jalur Pejalan Kaki dan Difabel Penyediaan Jalur Sepeda 	-	<ul style="list-style-type: none"> Memenuhi Kesehatan dan Keselamatan Kerja (K3)
42101	KONSTRUKSI BANGUNAN SIPIL JALAN	I	-	-	-	-	-	-	-	-	-	-	<ul style="list-style-type: none"> Penyediaan Jalur Pejalan Kaki Dilengkapi PJU dan Rambu Lalu Lintas 	-	
42102	KONSTRUKSI BANGUNAN SIPIL JEMBATAN, JALAN LAYANG, FLY OVER, DAN UNDERPASS	B1	-	-	-	-	-	-	-	-	-	-	<ul style="list-style-type: none"> Penyediaan Jalur Pejalan Kaki Dilengkapi PJU dan Rambu Lalu Lintas 	Ketentuan Bersyarat : <ul style="list-style-type: none"> Menyusun Dokumen AMDAL 	
42103	KONSTRUKSI JALAN REL	B1	-	-	-	-	-	-	-	-	-	-	<ul style="list-style-type: none"> Penyediaan Palang Pintu Lintasan Kereta Penyediaan Pagar Pembatas 	Ketentuan Bersyarat : <ul style="list-style-type: none"> Menyusun Dokumen AMDAL 	
42104	KONTRUKSI TEROWONGAN	B1	-	-	-	-	-	-	-	-	-	-	<ul style="list-style-type: none"> Dilengkapi Rambu Pengaman 	Ketentuan Bersyarat : <ul style="list-style-type: none"> Menyusun Dokumen AMDAL 	

KODE	KLASIFIKASI KEGIATAN	ITBX	Ketentuan Intensitas Pemanfaatan Ruang			Ketentuan Tata Bangunan						Sarana Dan Prasarana Minimum	Ketentuan Teknis	Pedoman Standar Teknis	
			KDB (MAX)	KLB (MAX)	KDH (MIN)	GSS (M)	GSB (MIN)								
							AS (M)	KP (M)	KS (M)	LP (M)	LS (M)				L (M)
42201	KONSTRUKSI JARINGAN IRIGASI DAN DRAINASE	I	-	-	-	-	-	-	-	-	-	-	• Konstruksi Tertutup	-	
42204	KONSTRUKSI BANGUNAN SIPIL ELEKTRIKAL	T3	-	-	-	-	-	-	-	-	-	-	-	Ketentuan Terbatas : • Terbatas pada jaringan distribusi listrik	
42206	KONSTRUKSI SENTRAL TELEKOMUNIKASI	T3	-	-	-	-	-	-	-	-	-	-	-	Ketentuan Terbatas : • Terbatas pada jaringan distribusi telekomunikasi	
42207	PEMBUATAN/PENGEBORAN SUMUR AIR TANAH	T3	-	-	-	-	-	-	-	-	-	-	-	Ketentuan Terbatas : • Terbatas untuk kepentingan domestik	
42209	KONSTRUKSI JARINGAN IRIGASI, KOMUNIKASI, DAN LIMBAH LAINNYA	T3	-	-	-	-	-	-	-	-	-	-	-	Ketentuan Terbatas : • Terbatas untuk kepentingan domestik	
43110	PEMBONGKARAN	I	-	-	-	-	-	-	-	-	-	-	• Dilengkapi Pagar Penutup Konstruksi • Dilengkapi Papan Peringatan	-	
43120	PENYIAPAN LAHAN	I	-	-	-	-	-	-	-	-	-	-	• Dilengkapi Pagar Penutup Konstruksi • Dilengkapi Papan Peringatan	-	
43211	INSTALASI LISTRIK	I	-	-	-	-	-	-	-	-	-	-	-	-	
43212	INSTALASI TELEKOMUNIKASI	I	-	-	-	-	-	-	-	-	-	-	-	-	
43213	INSTALASI ELEKTRONIKA	I	-	-	-	-	-	-	-	-	-	-	-	-	

KODE	KLASIFIKASI KEGIATAN	ITBX	Ketentuan Intensitas Pemanfaatan Ruang			Ketentuan Tata Bangunan						Sarana Dan Prasarana Minimum	Ketentuan Teknis	Pedoman Standar Teknis	
			KDB (MAX)	KLB (MAX)	KDH (MIN)	GSS (M)	GSB (MIN)								
							AS (M)	KP (M)	KS (M)	LP (M)	LS (M)				L (M)
43221	INSTALASI SALURAN AIR (PLAMBING)	I	-	-	-	-	-	-	-	-	-	-	-	-	
43222	INSTALASI PEMANAS DAN GEOTERMAL	I	-	-	-	-	-	-	-	-	-	-	-	-	
43223	INSTALASI MINYAK DAN GAS	I	-	-	-	-	-	-	-	-	-	-	-	-	
43224	INSTALASI PENDINGIN DAN VENTILASI UDARA	I	-	-	-	-	-	-	-	-	-	-	-	-	
43291	INSTALASI MEKANIKAL	I	-	-	-	-	-	-	-	-	-	-	-	-	
43301	PENGERJAAN PEMASANGAN KACA DAN ALUMINIUM	I	-	-	-	-	-	-	-	-	-	-	-	-	
43302	PENGERJAAN LANTAI, DINDING, PERALATAN SANITER DAN PLAFON	I	-	-	-	-	-	-	-	-	-	-	-	-	
43303	PENGECATAN	I	-	-	-	-	-	-	-	-	-	-	-	-	
43304	DEKORASI INTERIOR	I	-	-	-	-	-	-	-	-	-	-	-	-	
43305	DEKORASI EKSTERIOR	I	-	-	-	-	-	-	-	-	-	-	-	-	
43309	PENYELESAIAN KONSTRUKSI BANGUNAN LAINNYA	I	-	-	-	-	-	-	-	-	-	-	-	-	
43901	PEMASANGAN PONDASI DAN TIANG PANCANG	I	-	-	-	-	-	-	-	-	-	-	-	-	
43902	PEMASANGAN PERANCAH (STEIGER)	I	-	-	-	-	-	-	-	-	-	-	-	-	

43903. PEMASANGAN...

KODE	KLASIFIKASI KEGIATAN	ITBX	Ketentuan Intensitas Pemanfaatan Ruang			Ketentuan Tata Bangunan						Sarana Dan Prasarana Minimum	Ketentuan Teknis	Pedoman Standar Teknis	
			KDB (MAX)	KLB (MAX)	KDH (MIN)	GSS (M)	GSB (MIN)								
							AS (M)	KP (M)	KS (M)	LP (M)	LS (M)				L (M)
43903	PEMASANGAN RANGKA DAN ATAP/ROOF COVERING	I	-	-	-	-	-	-	-	-	-	-	-	-	-
43904	PEMASANGAN KERANGKA BAJA	I	-	-	-	-	-	-	-	-	-	-	-	-	-
52214	AKTIVITAS PERPARKIRAN DI BADAN JALAN (ON STREET PARKING)	T1	-	-	-	-	-	-	-	-	-	-	-	Ketentuan Terbatas : <ul style="list-style-type: none"> Kegiatan perparkiran terbatas dalam waktu operasional pada jam 08.00 – 19.00 	-
52215	AKTIVITAS PERPARKIRAN DI LUAR BADAN JALAN (OFF STREET PARKING)	T1	-	-	-	-	-	-	-	-	-	-	-	Ketentuan Terbatas : <ul style="list-style-type: none"> Kegiatan perparkiran terbatas dalam waktu operasional yang ditentukan oleh pengelola. 	-
52219	AKTIVITAS PENUNJANG ANGKUTAN DARAT LAINNYA	T3	60%	0,6	20%	S : 10 D : 50	-	-	-	-	-	-	-	Ketentuan Terbatas : <ul style="list-style-type: none"> Hanya untuk halte angkutan umum. 	-
85111	PENDIDIKAN DASAR/IBTIDAIYAH PEMERINTAH	T3	60%	2,4	20%	S : 10 D : 50	23	17	12	10	9	9	<ul style="list-style-type: none"> Dilengkapi ruang terbuka (Lapangan) Penyediaan Tempat Sampah Sementara Tersedia lahan parkir 	Ketentuan Terbatas : <ul style="list-style-type: none"> Terbatas pada bangunan yang sudah ada dan atau sebagai bagian dari kompleks pendidikan dasar menengah. 	-
85112	PENDIDIKAN MENENGAH PERTAMA/TSANA WIYAH PEMERINTAH	T3	60%	2,4	20%	S : 10 D : 50	23	17	12	10	9	9			
85121	PENDIDIKAN DASAR/IBTIDAIYAH SWASTA	T3	60%	2,4	20%	S : 10 D : 50	23	17	12	10	9	9			

KODE	KLASIFIKASI KEGIATAN	ITBX	Ketentuan Intensitas Pemanfaatan Ruang			Ketentuan Tata Bangunan						Sarana Dan Prasarana Minimum	Ketentuan Teknis	Pedoman Standar Teknis	
			KDB (MAX)	KLB (MAX)	KDH (MIN)	GSS (M)	GSB (MIN)								
							AS (M)	KP (M)	KS (M)	LP (M)	LS (M)				L (M)
85122	PENDIDIKAN MENENGAH PERTAMA/TSANA WIYAH SWASTA	T3	60%	2,4	20%	S : 10 D : 50	23	17	12	10	9	9	<ul style="list-style-type: none"> • Tersedia Jaringan Listrik, Air Bersih, Jaringan Telekomunikasi • (Termasuk Koneksi Internet) • Penyediaan Jalur Pejalan Kaki dan Difabel • Penyediaan Jalur Sepeda 	-	-
85131	PENDIDIKAN TAMAN KANAK-KANAK PEMERINTAH	I	60%	2,4	20%	S : 10 D : 50	23	17	12	10	9	9	<ul style="list-style-type: none"> • Dilengkapi ruang terbuka (Lapangan) • Penyediaan Tempat Sampah Sementara • Tersedia lahan parkir • Tersedia Jaringan Listrik, Air Bersih, Jaringan Telekomunikasi (Termasuk Koneksi Internet) • Penyediaan Jalur Pejalan Kaki dan Difabel • Penyediaan Jalur Sepeda 	-	-
85132	PENDIDIKAN TAMAN KANAK-KANAK SWASTA/RAUDAT UL ATHFAL/BUSTANUL ATHFAL	I	60%	2,4	20%	S : 10 D : 50	23	17	12	10	9	9			
85133	PENDIDIKAN KELOMPOK BERMMAIN	I	60%	2,4	20%	S : 10 D : 50	23	17	12	10	9	9			
85134	PENDIDIKAN TAMAN PENITIPAN ANAK	I	60%	2,4	20%	S : 10 D : 50	23	17	12	10	9	9			
85135	PENDIDIKAN TAMAN KANAK-KANAK LUAR BIASA	I	60%	2,4	20%	S : 10 D : 50	23	17	12	10	9	9			
85139	PENDIDIKAN ANAK USIA DINI SEJENIS LAINNYA	I	60%	2,4	20%	S : 10 D : 50	23	17	12	10	9	9			

85141. SATUAN...

KODE	KLASIFIKASI KEGIATAN	ITBX	Ketentuan Intensitas Pemanfaatan Ruang			Ketentuan Tata Bangunan							Sarana Dan Prasarana Minimum	Ketentuan Teknis	Pedoman Standar Teknis
			KDB (MAX)	KLB (MAX)	KDH (MIN)	GSS (M)	GSB (MIN)								
							AS (M)	KP (M)	KS (M)	LP (M)	LS (M)	L (M)			
85141	SATUAN PENDIDIKAN KERJASAMA KELOMPOK BERMAIN	I	60%	2,4	20%	S : 10 D : 50	23	17	12	10	9	9			
85142	SATUAN PENDIDIKAN KERJASAMA TAMAN KANAK-KANAK	I	60%	2,4	20%	S : 10 D : 50	23	17	12	10	9	9			-
	SATUAN PENDIDIKAN KERJASAMA PENDIDIKAN DASAR	T3	60%	2,4	20%	S : 10 D : 50	23	17	12	10	9	9	<ul style="list-style-type: none"> Dilengkapi ruang terbuka (Lapangan) Penyediaan Tempat Sampah Sementara Tersedia lahan parkir Tersedia Jaringan Listrik, Air Bersih, Jaringan Telekomunikasi (Termasuk Koneksi Internet) 	Ketentuan Terbatas : <ul style="list-style-type: none"> Terbatas pada bangunan yang sudah ada dan atau sebagai bagian dari kompleks pendidikan dasar menengah. 	-
85144	SATUAN PENDIDIKAN KERJASAMA PENDIDIKAN MENENGAH PERTAMA	T3	60%	2,4	20%	S : 10 D : 50	23	17	12	10	9	9			-
85151	SATUAN PENDIDIKAN ANAK USIA DINI/PAUD AL-QURAN	I	60%	2,4	20%	S : 10 D : 50	23	17	12	10	9	9	<ul style="list-style-type: none"> Penyediaan Jalur Pejalan Kaki dan Difabel Penyediaan Jalur Sepeda 	-	-
85152	SATUAN PENDIDIKAN MUADALAH/PENDIDIKAN DINIYAH FORMAL ULA	T3	60%	2,4	20%	S : 10 D : 50	23	17	12	10	9	9		Ketentuan Terbatas : <ul style="list-style-type: none"> Terbatas pada bangunan yang sudah ada dan atau sebagai bagian dari kompleks pendidikan dasar menengah. 	-
85153	SATUAN PENDIDIKAN MUADALAH/PENDIDIKAN DINIYAH FORMAL WUSTHA	T3	60%	2,4	20%	S : 10 D : 50	23	17	12	10	9	9			-

85154. SATUAN...

KODE	KLASIFIKASI KEGIATAN	ITBX	Ketentuan Intensitas Pemanfaatan Ruang			Ketentuan Tata Bangunan						Sarana Dan Prasarana Minimum	Ketentuan Teknis	Pedoman Standar Teknis	
			KDB (MAX)	KLB (MAX)	KDH (MIN)	GSS (M)	GSB (MIN)								
							AS (M)	KP (M)	KS (M)	LP (M)	LS (M)				L (M)
85154	SATUAN PENDIDIKAN PESANTREN PENGKAJIAN KITAB KUNING ULA	T3	60%	2,4	20%	S : 10 D : 50	23	17	12	10	9	9			-
85155	SATUAN PENDIDIKAN PESANTREN PENGKAJIAN KITAB KUNING WUSTHA	T3	60%	2,4	20%	S : 10 D : 50	23	17	12	10	9	9			-
85161	SATUAN PENDIDIKAN KEAGAMAAN ANAK USIA DINI	I	60%	2,4	20%	S : 10 D : 50	23	17	12	10	9	9		-	-
85162	SATUAN PENDIDIKAN KEAGAMAAN DASAR	T3	60%	2,4	20%	S : 10 D : 50	23	17	12	10	9	9		Ketentuan Terbatas : <ul style="list-style-type: none"> • Terbatas pada bangunan yang sudah ada dan atau sebagai bagian dari kompleks pendidikan dasar menengah. 	-
85163	SATUAN PENDIDIKAN KEAGAMAAN MENENGAH PERTAMA	T3	60%	2,4	20%	S : 10 D : 50	23	17	12	10	9	9			-
85210	PENDIDIKAN MENENGAH ATAS/ALYAH PEMERINTAH	I	60%	2,4	20%	S : 10 D : 50	23	17	12	10	9	9		-	-
85220	PENDIDIKAN MENENGAH/ALYAH SWASTA	I	60%	2,4	20%	S : 10 D : 50	23	17	12	10	9	9		-	-
85311	PENDIDIKAN TINGGI AKADEMIK PEMERINTAH	I	60%	2,4	20%	S : 10 D : 50	23	17	12	10	9	9		-	-

85312. PENDIDIKAN...

KODE	KLASIFIKASI KEGIATAN	ITBX	Ketentuan Intensitas Pemanfaatan Ruang			Ketentuan Tata Bangunan						Sarana Dan Prasarana Minimum	Ketentuan Teknis	Pedoman Standar Teknis	
			KDB (MAX)	KLB (MAX)	KDH (MIN)	GSS (M)	GSB (MIN)								
							AS (M)	KP (M)	KS (M)	LP (M)	LS (M)				L (M)
85312	PENDIDIKAN TINGGI VOKASI DAN PROFESI PEMERINTAH	I	60%	2,4	20%	S : 10 D : 50	23	17	12	10	9	9	<ul style="list-style-type: none"> Dilengkapi ruang terbuka (Lapangan) Penyediaan Tempat Sampah Sementara Tersedia lahan parkir Tersedia Jaringan Listrik, Air Bersih, Jaringan Telekomunikasi (Termasuk Koneksi Internet) Penyediaan Jalur Pejalan Kaki dan Difabel Penyediaan Jalur Sepeda 		
85321	PENDIDIKAN TINGGI AKADEMIK SWASTA	I	60%	2,4	20%	S : 10 D : 50	23	17	12	10	9	9			
85322	PENDIDIKAN TINGGI VOKASI DAN PROFESI SWASTA	I	60%	2,4	20%	S : 10 D : 50	23	17	12	10	9	9			
85331	PENDIDIKAN TINGGI KEAGAMAAN PEMERINTAH	I	60%	2,4	20%	S : 10 D : 50	23	17	12	10	9	9			
85332	PENDIDIKAN TINGGI KEAGAMAAN SWASTA	I	60%	2,4	20%	S : 10 D : 50	23	17	12	10	9	9			
85340	PENDIDIKAN PESANTREN TINGGI (MA'HAD ALY)	I	60%	2,4	20%	S : 10 D : 50	23	17	12	10	9	9			
85410	JASA PENDIDIKAN OLAHRAGA DAN REKREASI	T3	60%	2,4	20%	S : 10 D : 50	23	17	12	10	9	9	Ketentuan Terbatas : <ul style="list-style-type: none"> Terbatas pada bangunan yang sudah ada dan atau bagian dari fasilitas pendidikan yang sudah ada. 	-	
85420	PENDIDIKAN KEBUDAYAAN	T3	60%	2,4	20%	S : 10 D : 50	23	17	12	10	9	9		-	
85430	PENDIDIKAN LAINNYA PEMERINTAH	T3	60%	2,4	20%	S : 10 D : 50	23	17	12	10	9	9		-	

KODE	KLASIFIKASI KEGIATAN	ITBX	Ketentuan Intensitas Pemanfaatan Ruang			Ketentuan Tata Bangunan						Sarana Dan Prasarana Minimum	Ketentuan Teknis	Pedoman Standar Teknis	
			KDB (MAX)	KLB (MAX)	KDH (MIN)	GSS (M)	GSB (MIN)								
							AS (M)	KP (M)	KS (M)	LP (M)	LS (M)				L (M)
85440	SATUAN PENDIDIKAN KERJASAMA PENDIDIKAN NONFORMAL	T3	60%	2,4	20%	S : 10 D : 50	23	17	12	10	9	9	-	Ketentuan Terbatas : • Terbatas pada bangunan yang sudah ada dan atau sebagai bagian dari fasilitas pendidikan.	-
85451	PENDIDIKAN PESANTREN LAINNYA	T3	60%	2,4	20%	S : 10 D : 50	23	17	12	10	9	9			-
85452	PENDIDIKAN KEAGAMAAN ISLAM NON FORMAL	T3	60%	2,4	20%	S : 10 D : 50	23	17	12	10	9	9			-
85459	PENDIDIKAN KEAGAMAAN LAINNYA YTDL	T3	60%	2,4	20%	S : 10 D : 50	23	17	12	10	9	9			-
85491	JASA PENDIDIKAN MANAJEMEN DAN PERBANKAN	I	60%	2,4	20%	S : 10 D : 50	23	17	12	10	9	9		-	
85492	JASA PENDIDIKAN KOMPUTER (TEKNOLOGI INFORMASI DAN KOMUNIKASI) SWASTA	I	60%	2,4	20%	S : 10 D : 50	23	17	12	10	9	9		-	
85493	PENDIDIKAN BAHASA SWASTA	I	60%	2,4	20%	S : 10 D : 50	23	17	12	10	9	9		-	
85494	PENDIDIKAN KESEHATAN SWASTA	I	60%	2,4	20%	S : 10 D : 50	23	17	12	10	9	9		-	
85495	PENDIDIKAN BIMBINGAN BELAJAR DAN KONSELING SWASTA	I	60%	2,4	20%	S : 10 D : 50	23	17	12	10	9	9	-		

85496. PENDIDIKAN...

KODE	KLASIFIKASI KEGIATAN	ITBX	Ketentuan Intensitas Pemanfaatan Ruang			Ketentuan Tata Bangunan						Sarana Dan Prasarana Minimum	Ketentuan Teknis	Pedoman Standar Teknis	
			KDB (MAX)	KLB (MAX)	KDH (MIN)	GSS (M)	GSB (MIN)								
							AS (M)	KP (M)	KS (M)	LP (M)	LS (M)				L (M)
85496	PENDIDIKAN AWAK PESAWAT DAN JASA ANGKUTAN UDARA KHUSUS PENDIDIKAN AWAK PESAWAT	I	60%	2,4	20%	S : 10 D : 50	23	17	12	10	9	9	<ul style="list-style-type: none"> • Penyediaan Tempat Sampah Sementara • Tersedia lahan parkir • Tersedia Jaringan Listrik, Air Bersih, Jaringan Telekomunikasi (Termasuk Koneksi Internet) • Penyediaan Jalur Pejalan Kaki dan Difabel • Penyediaan Jalur Sepeda 		-
85497	PENDIDIKAN TEKNIK SWASTA	I	60%	2,4	20%	S : 10 D : 50	23	17	12	10	9	9			-
85498	PENDIDIKAN KERAJINAN DAN INDUSTRI	I	60%	2,4	20%	S : 10 D : 50	23	17	12	10	9	9			-
85499	PENDIDIKAN LAINNYA SWASTA	I	60%	2,4	20%	S : 10 D : 50	23	17	12	10	9	9			-
91011	PERPUSTAKAAN DAN ARSIP PEMERINTAH	I	60%	2,4	20%	S : 10 D : 50	23	17	12	10	9	9			-
91012	PERPUSTAKAAN DAN ARSIP SWASTA	I	60%	2,4	20%	S : 10 D : 50	23	17	12	10	9	9			-
91021	MUSEUM YANG DIKELOLA PEMERINTAH	T3	60%	2,4	20%	S : 10 D : 50	23	17	12	10	9	9	Ketentuan Terbatas : <ul style="list-style-type: none"> • Terbatas pada bangunan yang sudah ada dan atau bagian dari fasilitas pendidikan yang sudah ada. 	-	
91023	PENINGGALAN SEJARAH/CAGAR BUDAYA YANG DIKELOLA PEMERINTAH	T3	60%	2,4	20%	S : 10 D : 50	23	17	12	10	9	9	Ketentuan Terbatas : <ul style="list-style-type: none"> • Terbatas pada yang telah ditetapkan melalui keputusan pemerintah pusat atau daerah. 	-	

XVIII. Ketentuan...

XVIII. KETENTUAN TEKNIS ZONA SARANA PELAYANAN UMUM PENDIDIKAN SKALA KECAMATAN (SPU-2.1)

KODE	KLASIFIKASI KEGIATAN	ITBX	Ketentuan Intensitas Pemanfaatan Ruang			Ketentuan Tata Bangunan						Sarana Dan Prasarana Minimum	Ketentuan Teknis	Pedoman Standar Teknis	
			KDB (MAX)	KLB (MAX)	KDH (MIN)	GSS (M)	GSB (MIN)								
							AS (M)	KP (M)	KS (M)	LP (M)	LS (M)				L (M)
41016	KONTRUKSI GEDUNG PENDIDIKAN	I	60%	2,4	20%	S : 10 D : 50	23	17	12	10	9	9	<ul style="list-style-type: none"> Dilengkapi ruang terbuka (Lapangan) Penyediaan Tempat Sampah Sementara Tersedia lahan parkir Tersedia Jaringan Listrik, Air Bersih, Jaringan Telekomunikasi (Termasuk Koneksi Internet) Penyediaan Jalur Pejalan Kaki dan Difabel Penyediaan Jalur Sepeda 	-	<ul style="list-style-type: none"> Memenuhi Kesehatan dan Keselamatan Kerja (K3)
42101	KONSTRUKSI BANGUNAN SIPIL JALAN	I	-	-	-	-	-	-	-	-	-	-	<ul style="list-style-type: none"> Penyediaan Jalur Pejalan Kaki Dilengkapi PJU dan Rambu Lalu Lintas 	-	
42102	KONSTRUKSI BANGUNAN SIPIL JEMBATAN, JALAN LAYANG, FLY OVER, DAN UNDERPASS	B1	-	-	-	-	-	-	-	-	-	-	<ul style="list-style-type: none"> Penyediaan Jalur Pejalan Kaki Dilengkapi PJU dan Rambu Lalu Lintas 	Ketentuan Bersyarat :	<ul style="list-style-type: none"> Menyusun Dokumen AMDAL
42103	KONSTRUKSI JALAN REL	B1	-	-	-	-	-	-	-	-	-	-	<ul style="list-style-type: none"> Penyediaan Palang Pintu Lintasan Kereta Penyediaan Pagar Pembatas 	Ketentuan Bersyarat :	<ul style="list-style-type: none"> Menyusun Dokumen AMDAL
42104	KONTRUKSI TEROWONGAN	B1	-	-	-	-	-	-	-	-	-	-	<ul style="list-style-type: none"> Dilengkapi Rambu Pengaman 	Ketentuan Bersyarat :	<ul style="list-style-type: none"> Menyusun Dokumen AMDAL
42201	KONSTRUKSI JARINGAN IRIGASI DAN DRAINASE	I	-	-	-	-	-	-	-	-	-	-	<ul style="list-style-type: none"> Konstruksi Tertutup 	-	

42204. KONSTRUKSI...

KODE	KLASIFIKASI KEGIATAN	ITBX	Ketentuan Intensitas Pemanfaatan Ruang			Ketentuan Tata Bangunan						Sarana Dan Prasarana Minimum	Ketentuan Teknis	Pedoman Standar Teknis	
			KDB (MAX)	KLB (MAX)	KDH (MIN)	GSS (M)	GSB (MIN)								
							AS (M)	KP (M)	KS (M)	LP (M)	LS (M)				L (M)
42204	KONSTRUKSI BANGUNAN SIPIL ELEKTRIKAL	T3	-	-	-	-	-	-	-	-	-	-	-	Ketentuan Terbatas : • Terbatas pada jaringan distribusi listrik	
42206	KONSTRUKSI SENTRAL TELEKOMUNIKASI	T3	-	-	-	-	-	-	-	-	-	-	-	Ketentuan Terbatas : • Terbatas pada jaringan distribusi telekomunikasi	
42207	PEMBUATAN/PENGE BORAN SUMUR AIR TANAH	T3	-	-	-	-	-	-	-	-	-	-	-	Ketentuan Terbatas : • Terbatas untuk kepentingan domestik	
42209	KONSTRUKSI JARINGAN IRIGASI, KOMUNIKASI, DAN LIMBAH LAINNYA	T3	-	-	-	-	-	-	-	-	-	-	-	Ketentuan Terbatas : • Terbatas untuk kepentingan domestik	
43110	PEMBONGKARAN	T3	-	-	-	-	-	-	-	-	-	-	• Dilengkapi Pagar Penutup Konstruksi • Dilengkapi Papan Peringatan	Ketentuan Terbatas : • Terbatas pada jaringan distribusi listrik	
43120	PENYIAPAN LAHAN	I	-	-	-	-	-	-	-	-	-	-	• Dilengkapi Pagar Penutup Konstruksi • Dilengkapi Papan Peringatan	-	
43211	INSTALASI LISTRIK	I	-	-	-	-	-	-	-	-	-	-	-	-	
43212	INSTALASI TELEKOMUNIKASI	I	-	-	-	-	-	-	-	-	-	-	-	-	
43213	INSTALASI ELEKTRONIKA	I	-	-	-	-	-	-	-	-	-	-	-	-	
43221	INSTALASI SALURAN AIR (PLAMBING)	I	-	-	-	-	-	-	-	-	-	-	-	-	
43222	INSTALASI PEMANAS DAN GEOTERMAL	I	-	-	-	-	-	-	-	-	-	-	-	-	
43223	INSTALASI MINYAK DAN GAS	I	-	-	-	-	-	-	-	-	-	-	-	-	
43224	INSTALASI PENDINGIN DAN VENTILASI UDARA	I	-	-	-	-	-	-	-	-	-	-	-	-	
43291	INSTALASI MEKANIKAL	I	-	-	-	-	-	-	-	-	-	-	-	-	

KODE	KLASIFIKASI KEGIATAN	ITBX	Ketentuan Intensitas Pemanfaatan Ruang			Ketentuan Tata Bangunan						Sarana Dan Prasarana Minimum	Ketentuan Teknis	Pedoman Standar Teknis	
			KDB (MAX)	KLB (MAX)	KDH (MIN)	GSS (M)	GSB (MIN)								
							AS (M)	KP (M)	KS (M)	LP (M)	LS (M)				L (M)
43301	PENGERJAAN PEMASANGAN KACA DAN ALUMINIUM	I	-	-	-	-	-	-	-	-	-	-	-	-	-
43302	PENGERJAAN LANTAI, DINDING, PERALATAN SANITER DAN PLAFON	I	-	-	-	-	-	-	-	-	-	-	-	-	-
43303	PENGECATAN	I	-	-	-	-	-	-	-	-	-	-	-	-	-
43304	DEKORASI INTERIOR	I	-	-	-	-	-	-	-	-	-	-	-	-	-
43305	DEKORASI EKSTERIOR	I	-	-	-	-	-	-	-	-	-	-	-	-	-
43309	PENYELESAIAN KONSTRUKSI BANGUNAN LAINNYA	I	-	-	-	-	-	-	-	-	-	-	-	-	-
43901	PEMASANGAN PONDASI DAN TIANG PANCANG	I	-	-	-	-	-	-	-	-	-	-	-	-	-
43902	PEMASANGAN PERANCAH (STEIGER)	I	-	-	-	-	-	-	-	-	-	-	-	-	-
43903	PEMASANGAN RANGKA DAN ATAP/ROOF COVERING	I	-	-	-	-	-	-	-	-	-	-	-	-	-
43904	PEMASANGAN KERANGKA BAJA	I	-	-	-	-	-	-	-	-	-	-	-	-	-
52214	AKTIVITAS PERPARKIRAN DI BADAN JALAN (ON STREET PARKING)	T1	-	-	-	-	-	-	-	-	-	-	-	Ketentuan Terbatas : • Kegiatan perparkiran terbatas dalam waktu operasional pada jam 08.00 – 19.00	-
52215	AKTIVITAS PERPARKIRAN DI LUAR BADAN JALAN (OFF STREET PARKING)	T1	-	-	-	-	-	-	-	-	-	-	-	Ketentuan Terbatas : • Kegiatan perparkiran terbatas dalam waktu operasional yang ditentukan oleh pengelola.	-
52219	AKTIVITAS PENUNJANG ANGKUTAN DARAT LAINNYA	T3	60%	0,6	20%	S : 10 D : 50	-	-	-	-	-	-	-	Ketentuan Terbatas : • Hanya untuk halte angkutan umum.	-

KODE	KLASIFIKASI KEGIATAN	ITBX	Ketentuan Intensitas Pemanfaatan Ruang			Ketentuan Tata Bangunan						Sarana Dan Prasarana Minimum	Ketentuan Teknis	Pedoman Standar Teknis	
			KDB (MAX)	KLB (MAX)	KDH (MIN)	GSS (M)	GSB (MIN)								
							AS (M)	KP (M)	KS (M)	LP (M)	LS (M)				L (M)
85111	PENDIDIKAN DASAR/IBTIDAIYAH PEMERINTAH	T3	60%	2,4	20%	S : 10 D : 50	23	17	12	10	9	9	<ul style="list-style-type: none"> Dilengkapi ruang terbuka (Lapangan) Penyediaan Tempat Sampah Sementara Tersedia lahan parkir Tersedia Jaringan Listrik, Air Bersih, Jaringan Telekomunikasi (Termasuk Koneksi Internet) Penyediaan Jalur Pejalan Kaki dan Difabel Penyediaan Jalur Sepeda 	Ketentuan Terbatas : <ul style="list-style-type: none"> Terbatas pada bangunan yang sudah ada dan atau sebagai bagian dari kompleks pendidikan dasar menengah. 	-
85112	PENDIDIKAN MENENGAH PERTAMA/TSANAWIYAH PEMERINTAH	I	60%	2,4	20%	S : 10 D : 50	23	17	12	10	9	9		-	-
85121	PENDIDIKAN DASAR/IBTIDAIYAH SWASTA	T3	60%	2,4	20%	S : 10 D : 50	23	17	12	10	9	9		Ketentuan Terbatas : <ul style="list-style-type: none"> Terbatas pada bangunan yang sudah ada dan atau sebagai bagian dari kompleks pendidikan dasar menengah. 	-
85122	PENDIDIKAN MENENGAH PERTAMA/TSANAWIYAH SWASTA	I	60%	2,4	20%	S : 10 D : 50	23	17	12	10	9	9		-	-
85131	PENDIDIKAN TAMAN KANAK-KANAK PEMERINTAH	T3	60%	2,4	20%	S : 10 D : 50	23	17	12	10	9	9		Ketentuan Terbatas : <ul style="list-style-type: none"> Terbatas pada bangunan yang sudah ada dan atau sebagai bagian dari fasilitas pendidikan. 	-
85132	PENDIDIKAN TAMAN KANAK-KANAK SWASTA/RAUDATUL ATHFAL/BUSTANUL ATHFAL	T3	60%	2,4	20%	S : 10 D : 50	23	17	12	10	9	9			-
85133	PENDIDIKAN KELOMPOK BERMAIN	T3	60%	2,4	20%	S : 10 D : 50	23	17	12	10	9	9			-
85134	PENDIDIKAN TAMAN PENITIPAN ANAK	T3	60%	2,4	20%	S : 10 D : 50	23	17	12	10	9	9			-
85135	PENDIDIKAN TAMAN KANAK-KANAK LUAR BIASA	T3	60%	2,4	20%	S : 10 D : 50	23	17	12	10	9	9			-

85139. PENDIDIKAN...

KODE	KLASIFIKASI KEGIATAN	ITBX	Ketentuan Intensitas Pemanfaatan Ruang			Ketentuan Tata Bangunan							Sarana Dan Prasarana Minimum	Ketentuan Teknis	Pedoman Standar Teknis
			KDB (MAX)	KLB (MAX)	KDH (MIN)	GSS (M)	GSB (MIN)								
							AS (M)	KP (M)	KS (M)	LP (M)	LS (M)	L (M)			
85139	PENDIDIKAN ANAK USIA DINI SEJENIS LAINNYA	T3	60%	2,4	20%	S : 10 D : 50	23	17	12	10	9	9			
85141	SATUAN PENDIDIKAN KERJASAMA KELOMPOK BERMAIN	T3	60%	2,4	20%	S : 10 D : 50	23	17	12	10	9	9			
85142	SATUAN PENDIDIKAN KERJASAMA TAMAN KANAK-KANAK	T3	60%	2,4	20%	S : 10 D : 50	23	17	12	10	9	9			
85143	SATUAN PENDIDIKAN KERJASAMA PENDIDIKAN DASAR	T3	60%	2,4	20%	S : 10 D : 50	23	17	12	10	9	9			
85144	SATUAN PENDIDIKAN KERJASAMA PENDIDIKAN MENENGAH PERTAMA	I	60%	2,4	20%	S : 10 D : 50	23	17	12	10	9	9		-	-
85151	SATUAN PENDIDIKAN ANAK USIA DINI/PAUD AL-QURAN	T3	60%	2,4	20%	S : 10 D : 50	23	17	12	10	9	9		Ketentuan Terbatas : • Terbatas pada bangunan yang sudah ada dan atau sebagai bagian dari fasilitas pendidikan.	
85152	SATUAN PENDIDIKAN MUADALAH/PENDIDIKAN DINIYAH FORMAL ULA	T3	60%	2,4	20%	S : 10 D : 50	23	17	12	10	9	9			
85153	SATUAN PENDIDIKAN MUADALAH/PENDIDIKAN DINIYAH FORMAL WUSTHA	I	60%	2,4	20%	S : 10 D : 50	23	17	12	10	9	9		-	-
85154	SATUAN PENDIDIKAN PESANTREN PENGKAJIAN KITAB KUNING ULA	T3	60%	2,4	20%	S : 10 D : 50	23	17	12	10	9	9		Ketentuan Terbatas : • Terbatas pada bangunan yang sudah ada dan atau sebagai bagian dari fasilitas pendidikan.	
85155	SATUAN PENDIDIKAN PESANTREN PENGKAJIAN KITAB KUNING WUSTHA	I	60%	2,4	20%	S : 10 D : 50	23	17	12	10	9	9		-	-

85161. SATUAN...

KODE	KLASIFIKASI KEGIATAN	ITBX	Ketentuan Intensitas Pemanfaatan Ruang			Ketentuan Tata Bangunan						Sarana Dan Prasarana Minimum	Ketentuan Teknis	Pedoman Standar Teknis		
			KDB (MAX)	KLB (MAX)	KDH (MIN)	GSS (M)	GSB (MIN)									
							AS (M)	KP (M)	KS (M)	LP (M)	LS (M)				L (M)	
85161	SATUAN PENDIDIKAN KEAGAMAAN ANAK USIA DINI	T3	60%	2,4	20%	S : 10 D : 50	23	17	12	10	9	9		Ketentuan Terbatas : • Terbatas pada bangunan yang sudah ada dan atau sebagai bagian dari fasilitas pendidikan.		
85162	SATUAN PENDIDIKAN KEAGAMAAN DASAR	T3	60%	2,4	20%	S : 10 D : 50	23	17	12	10	9	9				
85163	SATUAN PENDIDIKAN KEAGAMAAN MENENGAH PERTAMA	I	60%	2,4	20%	S : 10 D : 50	23	17	12	10	9	9			-	-
85210	PENDIDIKAN MENENGAH ATAS/ALYAH PEMERINTAH	T3	60%	2,4	20%	S : 10 D : 50	23	17	12	10	9	9			-	-
85220	PENDIDIKAN MENENGAH/ALYAH SWASTA	T3	60%	2,4	20%	S : 10 D : 50	23	17	12	10	9	9	Ketentuan Terbatas : • Terbatas pada bangunan yang sudah ada dan atau sebagai bagian dari fasilitas pendidikan.			
85311	PENDIDIKAN TINGGI AKADEMIK PEMERINTAH	T3	60%	2,4	20%	S : 10 D : 50	23	17	12	10	9	9				
85312	PENDIDIKAN TINGGI VOKASI DAN PROFESI PEMERINTAH	T3	60%	2,4	20%	S : 10 D : 50	23	17	12	10	9	9				
85321	PENDIDIKAN TINGGI AKADEMIK SWASTA	T3	60%	2,4	20%	S : 10 D : 50	23	17	12	10	9	9		-		
85322	PENDIDIKAN TINGGI VOKASI DAN PROFESI SWASTA	T3	60%	2,4	20%	S : 10 D : 50	23	17	12	10	9	9				
85331	PENDIDIKAN TINGGI KEAGAMAAN PEMERINTAH	T3	60%	2,4	20%	S : 10 D : 50	23	17	12	10	9	9				
85332	PENDIDIKAN TINGGI KEAGAMAAN SWASTA	T3	60%	2,4	20%	S : 10 D : 50	23	17	12	10	9	9				
85340	PENDIDIKAN PESANTREN TINGGI (MA'HAD ALY)	T3	60%	2,4	20%	S : 10 D : 50	23	17	12	10	9	9				

KODE	KLASIFIKASI KEGIATAN	ITBX	Ketentuan Intensitas Pemanfaatan Ruang			Ketentuan Tata Bangunan						Sarana Dan Prasarana Minimum	Ketentuan Teknis	Pedoman Standar Teknis	
			KDB (MAX)	KLB (MAX)	KDH (MIN)	GSS (M)	GSB (MIN)								
							AS (M)	KP (M)	KS (M)	LP (M)	LS (M)				L (M)
85410	JASA PENDIDIKAN OLAHRAGA DAN REKREASI	T3	60%	2,4	20%	S : 10 D : 50	23	17	12	10	9	9			
85420	PENDIDIKAN KEBUDAYAAN	T3	60%	2,4	20%	S : 10 D : 50	23	17	12	10	9	9			-
85430	PENDIDIKAN LAINNYA PEMERINTAH	T3	60%	2,4	20%	S : 10 D : 50	23	17	12	10	9	9			
85440	SATUAN PENDIDIKAN KERJASAMA PENDIDIKAN NONFORMAL	T3	60%	2,4	20%	S : 10 D : 50	23	17	12	10	9	9		Ketentuan Terbatas : • Terbatas pada bangunan yang sudah ada dan atau sebagai bagian dari fasilitas pendidikan.	
85451	PENDIDIKAN PESANTREN LAINNYA	T3	60%	2,4	20%	S : 10 D : 50	23	17	12	10	9	9			
85452	PENDIDIKAN KEAGAMAAN ISLAM NON FORMAL	T3	60%	2,4	20%	S : 10 D : 50	23	17	12	10	9	9			
85459	PENDIDIKAN KEAGAMAAN LAINNYA YTDL	T3	60%	2,4	20%	S : 10 D : 50	23	17	12	10	9	9			
85491	JASA PENDIDIKAN MANAJEMEN DAN PERBANKAN	T3	60%	2,4	20%	S : 10 D : 50	23	17	12	10	9	9			
85492	JASA PENDIDIKAN KOMPUTER (TEKNOLOGI INFORMASI DAN KOMUNIKASI) SWASTA	T3	60%	2,4	20%	S : 10 D : 50	23	17	12	10	9	9			
85493	PENDIDIKAN BAHASA SWASTA	T3	60%	2,4	20%	S : 10 D : 50	23	17	12	10	9	9			
85494	PENDIDIKAN KESEHATAN SWASTA	T3	60%	2,4	20%	S : 10 D : 50	23	17	12	10	9	9			
85495	PENDIDIKAN BIMBINGAN BELAJAR DAN KONSELING SWASTA	T3	60%	2,4	20%	S : 10 D : 50	23	17	12	10	9	9			

85496. PENDIDIKAN...

KODE	KLASIFIKASI KEGIATAN	ITBX	Ketentuan Intensitas Pemanfaatan Ruang			Ketentuan Tata Bangunan						Sarana Dan Prasarana Minimum	Ketentuan Teknis	Pedoman Standar Teknis	
			KDB (MAX)	KLB (MAX)	KDH (MIN)	GSS (M)	GSB (MIN)								
							AS (M)	KP (M)	KS (M)	LP (M)	LS (M)				L (M)
85496	PENDIDIKAN AWAK PESAWAT DAN JASA ANGKUTAN UDARA KHUSUS PENDIDIKAN AWAK PESAWAT	T3	60%	2,4	20%	S : 10 D : 50	23	17	12	10	9	9	<ul style="list-style-type: none"> Dilengkapi ruang terbuka (Lapangan) Penyediaan Tempat Sampah Sementara Tersedia lahan parkir Tersedia Jaringan Listrik, Air Bersih, Jaringan Telekomunikasi (Termasuk Koneksi Internet) Penyediaan Jalur Pejalan Kaki dan Difabel Penyediaan Jalur Sepeda 		
85497	PENDIDIKAN TEKNIK SWASTA	T3	60%	2,4	20%	S : 10 D : 50	23	17	12	10	9	9			
85498	PENDIDIKAN KERAJINAN DAN INDUSTRI	T3	60%	2,4	20%	S : 10 D : 50	23	17	12	10	9	9			
85499	PENDIDIKAN LAINNYA SWASTA	T3	60%	2,4	20%	S : 10 D : 50	23	17	12	10	9	9			
91011	PERPUSTAKAAN DAN ARSIP PEMERINTAH	T3	60%	2,4	20%	S : 10 D : 50	23	17	12	10	9	9			
91012	PERPUSTAKAAN DAN ARSIP SWASTA	T3	60%	2,4	20%	S : 10 D : 50	23	17	12	10	9	9			
91021	MUSEUM YANG DIKELOLA PEMERINTAH	T3	60%	2,4	20%	S : 10 D : 50	23	17	12	10	9	9			
91023	PENINGGALAN SEJARAH/CAGAR BUDAYA YANG DIKELOLA PEMERINTAH	T3	60%	2,4	20%	S : 10 D : 50	23	17	12	10	9	9	<p>Ketentuan Terbatas :</p> <ul style="list-style-type: none"> Terbatas pada bangunan yang sudah ada dan atau sebagai bagian dari fasilitas pendidikan. 	-	
													<p>Ketentuan Terbatas :</p> <ul style="list-style-type: none"> Terbatas pada yang telah ditetapkan melalui keputusan pemerintah pusat atau daerah. 	-	

XIX. Ketentuan...

XIX. KETENTUAN TEKNIS ZONA SARANA PELAYANAN UMUM PENDIDIKAN SKALA LINGKUNGAN (SPU-3.1)

KODE	KLASIFIKASI KEGIATAN	ITBX	Ketentuan Intensitas Pemanfaatan Ruang			Ketentuan Tata Bangunan						Sarana Dan Prasarana Minimum	Ketentuan Teknis	Pedoman Standar Teknis	
			KDB (MAX)	KLB (MAX)	KDH (MIN)	GSS (M)	GSB (MIN)								
							AS (M)	KP (M)	KS (M)	LP (M)	LS (M)				L (M)
41016	KONTRUKSI GEDUNG PENDIDIKAN	I	60%	2,4	20%	S : 10 D : 50	23	17	12	10	9	9	<ul style="list-style-type: none"> Dilengkapi ruang terbuka (Lapangan) Penyediaan Tempat Sampah Sementara Tersedia lahan parkir Tersedia Jaringan Listrik, Air Bersih, Jaringan Telekomunikasi (Termasuk Koneksi Internet) Penyediaan Jalur Pejalan Kaki dan Difabel Penyediaan Jalur Sepeda 	-	<ul style="list-style-type: none"> Memenuhi Kesehatan dan Keselamatan Kerja (K3)
42101	KONSTRUKSI BANGUNAN SIPIL JALAN	I	-	-	-	-	-	-	-	-	-	-	<ul style="list-style-type: none"> Penyediaan Jalur Pejalan Kaki Dilengkapi PJU dan Rambu Lalu Lintas 	-	
42102	KONSTRUKSI BANGUNAN SIPIL JEMBATAN, JALAN LAYANG, FLY OVER, DAN UNDERPASS	B1	-	-	-	-	-	-	-	-	-	-	<ul style="list-style-type: none"> Penyediaan Jalur Pejalan Kaki Dilengkapi PJU dan Rambu Lalu Lintas 	Ketentuan Bersyarat :	<ul style="list-style-type: none"> Menyusun Dokumen AMDAL
42103	KONSTRUKSI JALAN REL	B1	-	-	-	-	-	-	-	-	-	-	<ul style="list-style-type: none"> Penyediaan Palang Pintu Lintasan Kereta Penyediaan Pagar Pembatas 	Ketentuan Bersyarat :	<ul style="list-style-type: none"> Menyusun Dokumen AMDAL
42104	KONTRUKSI TEROWONGAN	B1	-	-	-	-	-	-	-	-	-	-	<ul style="list-style-type: none"> Dilengkapi Rambu Pengaman 	Ketentuan Bersyarat :	<ul style="list-style-type: none"> Menyusun Dokumen AMDAL
42201	KONSTRUKSI JARINGAN IRIGASI DAN DRAINASE	I	-	-	-	-	-	-	-	-	-	-	<ul style="list-style-type: none"> Konstruksi Tertutup 	-	

42204. KONSTRUKSI...

KODE	KLASIFIKASI KEGIATAN	ITBX	Ketentuan Intensitas Pemanfaatan Ruang			Ketentuan Tata Bangunan						Sarana Dan Prasarana Minimum	Ketentuan Teknis	Pedoman Standar Teknis	
			KDB (MAX)	KLB (MAX)	KDH (MIN)	GSS (M)	GSB (MIN)								
							AS (M)	KP (M)	KS (M)	LP (M)	LS (M)				L (M)
42204	KONSTRUKSI BANGUNAN SIPIL ELEKTRIKAL	T3	-	-	-	-	-	-	-	-	-	-	-	Ketentuan Terbatas : Terbatas pada jaringan distribusi listrik	
42206	KONSTRUKSI SENTRAL TELEKOMUNIKASI	T3	-	-	-	-	-	-	-	-	-	-	-	Ketentuan Terbatas : Terbatas pada jaringan distribusi telekomunikasi	
42207	PEMBUATAN/PENGEBORAN SUMUR AIR TANAH	T3	-	-	-	-	-	-	-	-	-	-	-	Ketentuan Terbatas : Terbatas untuk kepentingan domestik	
42209	KONSTRUKSI JARINGAN IRIGASI, KOMUNIKASI, DAN LIMBAH LAINNYA	T3	-	-	-	-	-	-	-	-	-	-	-	Ketentuan Terbatas : Terbatas untuk kepentingan domestik	
43110	PEMBONGKARAN	I	-	-	-	-	-	-	-	-	-	-	<ul style="list-style-type: none"> Dilengkapi Pagar Penutup Konstruksi Dilengkapi Papan Peringatan 	-	
43120	PENYIAPAN LAHAN	I	-	-	-	-	-	-	-	-	-	-	<ul style="list-style-type: none"> Dilengkapi Pagar Penutup Konstruksi Dilengkapi Papan Peringatan 	-	
43211	INSTALASI LISTRIK	I	-	-	-	-	-	-	-	-	-	-	-	-	
43212	INSTALASI TELEKOMUNIKASI	I	-	-	-	-	-	-	-	-	-	-	-	-	
43213	INSTALASI ELEKTRONIKA	I	-	-	-	-	-	-	-	-	-	-	-	-	
43221	INSTALASI SALURAN AIR (PLAMBING)	I	-	-	-	-	-	-	-	-	-	-	-	-	
43222	INSTALASI PEMANAS DAN GEOTERMAL	I	-	-	-	-	-	-	-	-	-	-	-	-	
43223	INSTALASI MINYAK DAN GAS	I	-	-	-	-	-	-	-	-	-	-	-	-	
43224	INSTALASI PENDINGIN DAN VENTILASI UDARA	I	-	-	-	-	-	-	-	-	-	-	-	-	
43291	INSTALASI MEKANIKAL	I	-	-	-	-	-	-	-	-	-	-	-	-	
43301	PENGERJAAN PEMASANGAN KACA DAN ALUMUNIUM	I	-	-	-	-	-	-	-	-	-	-	-	-	

KODE	KLASIFIKASI KEGIATAN	ITBX	Ketentuan Intensitas Pemanfaatan Ruang			Ketentuan Tata Bangunan							Sarana Dan Prasarana Minimum	Ketentuan Teknis	Pedoman Standar Teknis	
			KDB (MAX)	KLB (MAX)	KDH (MIN)	GSS (M)	GSB (MIN)									
							AS (M)	KP (M)	KS (M)	LP (M)	LS (M)	L (M)				
43302	PENGERJAAN LANTAI, DINDING, PERALATAN SANITER DAN PLAFON	I	-	-	-	-	-	-	-	-	-	-	-	-	-	-
43303	PENGECATAN	I	-	-	-	-	-	-	-	-	-	-	-	-	-	-
43304	DEKORASI INTERIOR	I	-	-	-	-	-	-	-	-	-	-	-	-	-	-
43305	DEKORASI EKSTERIOR	I	-	-	-	-	-	-	-	-	-	-	-	-	-	-
43309	PENYELESAIAN KONSTRUKSI BANGUNAN LAINNYA	I	-	-	-	-	-	-	-	-	-	-	-	-	-	-
43901	PEMASANGAN PONDASI DAN TIANG PANCANG	I	-	-	-	-	-	-	-	-	-	-	-	-	-	-
43902	PEMASANGAN PERANCAH (STEIGER)	I	-	-	-	-	-	-	-	-	-	-	-	-	-	-
43903	PEMASANGAN RANGKA DAN ATAP/ROOF COVERING	I	-	-	-	-	-	-	-	-	-	-	-	-	-	-
43904	PEMASANGAN KERANGKA BAJA	I	-	-	-	-	-	-	-	-	-	-	-	-	-	-
52214	AKTIVITAS PERPARKIRAN DI BADAN JALAN (ON STREET PARKING)	T1	-	-	-	-	-	-	-	-	-	-	-	-	Ketentuan Terbatas : • Kegiatan perparkiran terbatas dalam waktu operasional pada jam 08.00 – 19.00	-
52215	AKTIVITAS PERPARKIRAN DI LUAR BADAN JALAN (OFF STREET PARKING)	T1	-	-	-	-	-	-	-	-	-	-	-	-	Ketentuan Terbatas : • Kegiatan perparkiran terbatas dalam waktu operasional yang ditentukan oleh pengelola.	-
52219	AKTIVITAS PENUNJANG ANGKUTAN DARAT LAINNYA	T3	60%	0,6	20%	S : 10 D : 50	-	-	-	-	-	-	-	-	Ketentuan Terbatas : • Hanya untuk halte angkutan umum.	-

KODE	KLASIFIKASI KEGIATAN	ITBX	Ketentuan Intensitas Pemanfaatan Ruang			Ketentuan Tata Bangunan						Sarana Dan Prasarana Minimum	Ketentuan Teknis	Pedoman Standar Teknis	
			KDB (MAX)	KLB (MAX)	KDH (MIN)	GSS (M)	GSB (MIN)								
							AS (M)	KP (M)	KS (M)	LP (M)	LS (M)				L (M)
85111	PENDIDIKAN DASAR/IBTIDAIYAH PEMERINTAH	I	60%	2,4	20%	S : 10 D : 50	23	17	12	10	9	9	<ul style="list-style-type: none"> Dilengkapi ruang terbuka (Lapangan) Penyediaan Tempat Sampah Sementara Tersedia lahan parkir Tersedia Jaringan Listrik, Air Bersih, Jaringan Telekomunikasi (Termasuk Koneksi Internet) Penyediaan Jalur Pejalan Kaki dan Difabel Penyediaan Jalur Sepeda 	-	-
85112	PENDIDIKAN MENENGAH PERTAMA/TSANAWIYAH PEMERINTAH	T3	60%	2,4	20%	S : 10 D : 50	23	17	12	10	9	9		Ketentuan Terbatas : <ul style="list-style-type: none"> Terbatas pada bangunan yang sudah ada dan atau sebagai bagian dari fasilitas pendidikan. 	-
85121	PENDIDIKAN DASAR/IBTIDAIYAH SWASTA	I	60%	2,4	20%	S : 10 D : 50	23	17	12	10	9	9		-	-
85122	PENDIDIKAN MENENGAH PERTAMA/TSANAWIYAH SWASTA	T3	60%	2,4	20%	S : 10 D : 50	23	17	12	10	9	9		Ketentuan Terbatas : <ul style="list-style-type: none"> Terbatas pada bangunan yang sudah ada dan atau sebagai bagian dari fasilitas pendidikan. 	-
85131	PENDIDIKAN TAMAN KANAK-KANAK PEMERINTAH	I	60%	2,4	20%	S : 10 D : 50	23	17	12	10	9	9		-	-
85132	PENDIDIKAN TAMAN KANAK-KANAK SWASTA/RAUDATUL ATHFAL/BUSTANUL ATHFAL	I	60%	2,4	20%	S : 10 D : 50	23	17	12	10	9	9		-	-
85133	PENDIDIKAN KELOMPOK BERMAIN	I	60%	2,4	20%	S : 10 D : 50	23	17	12	10	9	9		-	-
85134	PENDIDIKAN TAMAN PENITIPAN ANAK	I	60%	2,4	20%	S : 10 D : 50	23	17	12	10	9	9		-	-
85135	PENDIDIKAN TAMAN KANAK-KANAK LUAR BIASA	I	60%	2,4	20%	S : 10 D : 50	23	17	12	10	9	9		-	-
85139	PENDIDIKAN ANAK USIA DINI SEJENIS LAINNYA	I	60%	2,4	20%	S : 10 D : 50	23	17	12	10	9	9	-	-	

KODE	KLASIFIKASI KEGIATAN	ITBX	Ketentuan Intensitas Pemanfaatan Ruang			Ketentuan Tata Bangunan						Sarana Dan Prasarana Minimum	Ketentuan Teknis	Pedoman Standar Teknis	
			KDB (MAX)	KLB (MAX)	KDH (MIN)	GSS (M)	GSB (MIN)								
							AS (M)	KP (M)	KS (M)	LP (M)	LS (M)				L (M)
85141	SATUAN PENDIDIKAN KERJASAMA KELOMPOK BERMAIN	I	60%	2,4	20%	S : 10 D : 50	23	17	12	10	9	9		-	-
85142	SATUAN PENDIDIKAN KERJASAMA TAMAN KANAK-KANAK	I	60%	2,4	20%	S : 10 D : 50	23	17	12	10	9	9		-	-
85143	SATUAN PENDIDIKAN KERJASAMA PENDIDIKAN DASAR	I	60%	2,4	20%	S : 10 D : 50	23	17	12	10	9	9		-	-
85144	SATUAN PENDIDIKAN KERJASAMA PENDIDIKAN MENENGAH PERTAMA	T3	60%	2,4	20%	S : 10 D : 50	23	17	12	10	9	9		Ketentuan Terbatas : • Terbatas pada bangunan yang sudah ada dan atau sebagai bagian dari fasilitas pendidikan.	-
85151	SATUAN PENDIDIKAN ANAK USIA DINI/PAUD AL-QURAN	I	60%	2,4	20%	S : 10 D : 50	23	17	12	10	9	9		-	-
85152	SATUAN PENDIDIKAN MUADALAH/PENDIDIKAN DINIYAH FORMAL ULA	I	60%	2,4	20%	S : 10 D : 50	23	17	12	10	9	9		-	-
85153	SATUAN PENDIDIKAN MUADALAH/PENDIDIKAN DINIYAH FORMAL WUSTHA	T3	60%	2,4	20%	S : 10 D : 50	23	17	12	10	9	9		Ketentuan Terbatas : • Terbatas pada bangunan yang sudah ada dan atau sebagai bagian dari fasilitas pendidikan.	-
85154	SATUAN PENDIDIKAN PESANTREN PENGKAJIAN KITAB KUNING ULA	I	60%	2,4	20%	S : 10 D : 50	23	17	12	10	9	9		-	-

85155. SATUAN...

KODE	KLASIFIKASI KEGIATAN	ITBX	Ketentuan Intensitas Pemanfaatan Ruang			Ketentuan Tata Bangunan						Sarana Dan Prasarana Minimum	Ketentuan Teknis	Pedoman Standar Teknis	
			KDB (MAX)	KLB (MAX)	KDH (MIN)	GSS (M)	GSB (MIN)								
							AS (M)	KP (M)	KS (M)	LP (M)	LS (M)				L (M)
85155	SATUAN PENDIDIKAN PESANTREN PENGKAJIAN KITAB KUNING WUSTHA	T3	60%	2,4	20%	S : 10 D : 50	23	17	12	10	9	9		Ketentuan Terbatas : <ul style="list-style-type: none"> • Terbatas pada bangunan yang sudah ada dan atau sebagai bagian dari fasilitas pendidikan. 	-
85161	SATUAN PENDIDIKAN KEAGAMAAN ANAK USIA DINI	I	60%	2,4	20%	S : 10 D : 50	23	17	12	10	9	9		-	-
85162	SATUAN PENDIDIKAN KEAGAMAAN DASAR	I	60%	2,4	20%	S : 10 D : 50	23	17	12	10	9	9		-	-
85163	SATUAN PENDIDIKAN KEAGAMAAN MENENGAH PERTAMA	T3	60%	2,4	20%	S : 10 D : 50	23	17	12	10	9	9		Ketentuan Terbatas : <ul style="list-style-type: none"> • Terbatas pada bangunan yang sudah ada dan atau sebagai bagian dari fasilitas pendidikan. 	-
85210	PENDIDIKAN MENENGAH ATAS/ALYAH PEMERINTAH	T3	60%	2,4	20%	S : 10 D : 50	23	17	12	10	9	9			
85220	PENDIDIKAN MENENGAH/ALYAH SWASTA	T3	60%	2,4	20%	S : 10 D : 50	23	17	12	10	9	9			
85311	PENDIDIKAN TINGGI AKADEMIK PEMERINTAH	T3	60%	2,4	20%	S : 10 D : 50	23	17	12	10	9	9			
85312	PENDIDIKAN TINGGI VOKASI DAN PROFESI PEMERINTAH	T3	60%	2,4	20%	S : 10 D : 50	23	17	12	10	9	9			
85321	PENDIDIKAN TINGGI AKADEMIK SWASTA	T3	60%	2,4	20%	S : 10 D : 50	23	17	12	10	9	9			
85322	PENDIDIKAN TINGGI VOKASI DAN PROFESI SWASTA	T3	60%	2,4	20%	S : 10 D : 50	23	17	12	10	9	9		Ketentuan Terbatas : <ul style="list-style-type: none"> • Terbatas pada bangunan yang sudah ada dan atau sebagai bagian dari fasilitas pendidikan. 	-
85331	PENDIDIKAN TINGGI KEAGAMAAN PEMERINTAH	T3	60%	2,4	20%	S : 10 D : 50	23	17	12	10	9	9			

85332. PENDIDIKAN...

KODE	KLASIFIKASI KEGIATAN	ITBX	Ketentuan Intensitas Pemanfaatan Ruang			Ketentuan Tata Bangunan						Sarana Dan Prasarana Minimum	Ketentuan Teknis	Pedoman Standar Teknis	
			KDB (MAX)	KLB (MAX)	KDH (MIN)	GSS (M)	GSB (MIN)								
							AS (M)	KP (M)	KS (M)	LP (M)	LS (M)				L (M)
85332	PENDIDIKAN TINGGI KEAGAMAAN SWASTA	T3	60%	2,4	20%	S : 10 D : 50	23	17	12	10	9	9	<ul style="list-style-type: none"> Dilengkapi ruang terbuka (Lapangan) Penyediaan Tempat Sampah Sementara Tersedia lahan parkir Tersedia Jaringan Listrik, Air Bersih, Jaringan Telekomunikasi (Termasuk Koneksi Internet) Penyediaan Jalur Pejalan Kaki dan Difabel Penyediaan Jalur Sepeda 		
85340	PENDIDIKAN PESANTREN TINGGI (MA'HAD ALY)	T3	60%	2,4	20%	S : 10 D : 50	23	17	12	10	9	9			
85410	JASA PENDIDIKAN OLAHRAGA DAN REKREASI	T3	60%	2,4	20%	S : 10 D : 50	23	17	12	10	9	9			
85420	PENDIDIKAN KEBUDAYAAN	T3	60%	2,4	20%	S : 10 D : 50	23	17	12	10	9	9			
85430	PENDIDIKAN LAINNYA PEMERINTAH	T3	60%	2,4	20%	S : 10 D : 50	23	17	12	10	9	9			
85440	SATUAN PENDIDIKAN KERJASAMA PENDIDIKAN NONFORMAL	T3	60%	2,4	20%	S : 10 D : 50	23	17	12	10	9	9			
85451	PENDIDIKAN PESANTREN LAINNYA	T3	60%	2,4	20%	S : 10 D : 50	23	17	12	10	9	9			
85452	PENDIDIKAN KEAGAMAAN ISLAM NON FORMAL	T3	60%	2,4	20%	S : 10 D : 50	23	17	12	10	9	9			
85459	PENDIDIKAN KEAGAMAAN LAINNYA YTDL	T3	60%	2,4	20%	S : 10 D : 50	23	17	12	10	9	9			
85491	JASA PENDIDIKAN MANAJEMEN DAN PERBANKAN	T3	60%	2,4	20%	S : 10 D : 50	23	17	12	10	9	9			
85492	JASA PENDIDIKAN KOMPUTER (TEKNOLOGI INFORMASI DAN KOMUNIKASI) SWASTA	T3	60%	2,4	20%	S : 10 D : 50	23	17	12	10	9	9			
85493	PENDIDIKAN BAHASA SWASTA	T3	60%	2,4	20%	S : 10 D : 50	23	17	12	10	9	9			
85494	PENDIDIKAN KESEHATAN SWASTA	T3	60%	2,4	20%	S : 10 D : 50	23	17	12	10	9	9			

85495. PENDIDIKAN...

KODE	KLASIFIKASI KEGIATAN	ITBX	Ketentuan Intensitas Pemanfaatan Ruang			Ketentuan Tata Bangunan						Sarana Dan Prasarana Minimum	Ketentuan Teknis	Pedoman Standar Teknis	
			KDB (MAX)	KLB (MAX)	KDH (MIN)	GSS (M)	GSB (MIN)								
							AS (M)	KP (M)	KS (M)	LP (M)	LS (M)				L (M)
85495	PENDIDIKAN BIMBINGAN BELAJAR DAN KONSELING SWASTA	T3	60%	2,4	20%	S : 10 D : 50	23	17	12	10	9	9			
85496	PENDIDIKAN AWAK PESAWAT DAN JASA ANGKUTAN UDARA KHUSUS PENDIDIKAN AWAK PESAWAT	T3	60%	2,4	20%	S : 10 D : 50	23	17	12	10	9	9			
85497	PENDIDIKAN TEKNIK SWASTA	T3	60%	2,4	20%	S : 10 D : 50	23	17	12	10	9	9			
85498	PENDIDIKAN KERAJINAN DAN INDUSTRI	T3	60%	2,4	20%	S : 10 D : 50	23	17	12	10	9	9			
85499	PENDIDIKAN LAINNYA SWASTA	T3	60%	2,4	20%	S : 10 D : 50	23	17	12	10	9	9			
91011	PERPUSTAKAAN DAN ARSIP PEMERINTAH	T3	60%	2,4	20%	S : 10 D : 50	23	17	12	10	9	9			
91012	PERPUSTAKAAN DAN ARSIP SWASTA	T3	60%	2,4	20%	S : 10 D : 50	23	17	12	10	9	9			
91021	MUSEUM YANG DIKELOLA PEMERINTAH	T3	60%	2,4	20%	S : 10 D : 50	23	17	12	10	9	9	<p>Ketentuan Terbatas :</p> <ul style="list-style-type: none"> • Terbatas pada bangunan yang sudah ada dan atau sebagai bagian dari fasilitas pendidikan. 	-	
91023	PENINGGALAN SEJARAH/CAGAR BUDAYA YANG DIKELOLA PEMERINTAH	T3	60%	2,4	20%	S : 10 D : 50	23	17	12	10	9	9	<p>Ketentuan Terbatas :</p> <ul style="list-style-type: none"> • Terbatas pada yang telah ditetapkan melalui keputusan pemerintah pusat atau daerah. 	-	

XX. Ketentuan...

XX. KETENTUAN TEKNIS ZONA SARANA PELAYANAN UMUM PENDIDIKAN SKALA RW (SPU-4.1)

KODE	KLASIFIKASI KEGIATAN	ITBX	Ketentuan Intensitas Pemanfaatan Ruang			Ketentuan Tata Bangunan							Sarana Dan Prasarana Minimum	Ketentuan Teknis	Pedoman Standar Teknis
			KDB (MAX)	KLB (MAX)	KDH (MIN)	GSS (M)	GSB (MIN)								
							AS (M)	KP (M)	KS (M)	LP (M)	LS (M)	L (M)			
41016	KONTRUKSI GEDUNG PENDIDIKAN	I	60%	2,4	20%	S : 10 D : 50	23	17	12	10	9	9	<ul style="list-style-type: none"> Dilengkapi ruang terbuka (Lapangan) Penyediaan Tempat Sampah Sementara Tersedia lahan parkir Tersedia Jaringan Listrik, Air Bersih, Jaringan Telekomunikasi (Termasuk Koneksi Internet) Penyediaan Jalur Pejalan Kaki dan Difabel Penyediaan Jalur Sepeda 	-	<ul style="list-style-type: none"> Memenuhi Kesehatan dan Keselamatan Kerja (K3)
42101	KONSTRUKSI BANGUNAN SIPIL JALAN	I	-	-	-	-	-	-	-	-	-	-	<ul style="list-style-type: none"> Penyediaan Jalur Pejalan Kaki Dilengkapi PJU dan Rambu Lalu Lintas 	-	
42102	KONSTRUKSI BANGUNAN SIPIL JEMBATAN, JALAN LAYANG, FLY OVER, DAN UNDERPASS	B1	-	-	-	-	-	-	-	-	-	-	<ul style="list-style-type: none"> Penyediaan Jalur Pejalan Kaki Dilengkapi PJU dan Rambu Lalu Lintas 	Ketentuan Bersyarat :	<ul style="list-style-type: none"> Menyusun Dokumen AMDAL
42103	KONSTRUKSI JALAN REL	B1	-	-	-	-	-	-	-	-	-	-	<ul style="list-style-type: none"> Penyediaan Palang Pintu Lintasan Kereta Penyediaan Pagar Pembatas 	Ketentuan Bersyarat :	<ul style="list-style-type: none"> Menyusun Dokumen AMDAL
42104	KONTRUKSI TEROWONGAN	B1	-	-	-	-	-	-	-	-	-	-	<ul style="list-style-type: none"> Dilengkapi Rambu Pengaman 	Ketentuan Bersyarat :	<ul style="list-style-type: none"> Menyusun Dokumen AMDAL
42201	KONSTRUKSI JARINGAN IRIGASI DAN DRAINASE	I	-	-	-	-	-	-	-	-	-	-	<ul style="list-style-type: none"> Konstruksi Tertutup 	-	

42204. KONSTRUKSI...

KODE	KLASIFIKASI KEGIATAN	ITBX	Ketentuan Intensitas Pemanfaatan Ruang			Ketentuan Tata Bangunan						Sarana Dan Prasarana Minimum	Ketentuan Teknis	Pedoman Standar Teknis		
			KDB (MAX)	KLB (MAX)	KDH (MIN)	GSS (M)	GSB (MIN)									
							AS (M)	KP (M)	KS (M)	LP (M)	LS (M)				L (M)	
42204	KONSTRUKSI BANGUNAN SIPIL ELEKTRIKAL	T3	-	-	-	-	-	-	-	-	-	-	-	-	Ketentuan Terbatas : • Terbatas pada jaringan distribusi listrik	
42206	KONSTRUKSI SENTRAL TELEKOMUNIKASI	T3	-	-	-	-	-	-	-	-	-	-	-	-	Ketentuan Terbatas : • Terbatas pada jaringan distribusi telekomunikasi	
42207	PEMBUATAN/PENGEBORAN SUMUR AIR TANAH	T3	-	-	-	-	-	-	-	-	-	-	-	-	Ketentuan Terbatas : • Terbatas untuk kepentingan domestik	
42209	KONSTRUKSI JARINGAN IRIGASI, KOMUNIKASI, DAN LIMBAH LAINNYA	T3	-	-	-	-	-	-	-	-	-	-	-	-	Ketentuan Terbatas : • Terbatas untuk kepentingan domestik	
43110	PEMBONGKARAN	I	-	-	-	-	-	-	-	-	-	-	-	• Dilengkapi Pagar Penutup Konstruksi • Dilengkapi Papan Peringatan	-	
43120	PENYIAPAN LAHAN	I	-	-	-	-	-	-	-	-	-	-	-	• Dilengkapi Pagar Penutup Konstruksi • Dilengkapi Papan Peringatan	-	
43211	INSTALASI LISTRIK	I	-	-	-	-	-	-	-	-	-	-	-	-	-	
43212	INSTALASI TELEKOMUNIKASI	I	-	-	-	-	-	-	-	-	-	-	-	-	-	
43213	INSTALASI ELEKTRONIKA	I	-	-	-	-	-	-	-	-	-	-	-	-	-	
43221	INSTALASI SALURAN AIR (PLAMBING)	I	-	-	-	-	-	-	-	-	-	-	-	-	-	
43222	INSTALASI PEMANAS DAN GEOTERMAL	I	-	-	-	-	-	-	-	-	-	-	-	-	-	
43223	INSTALASI MINYAK DAN GAS	I	-	-	-	-	-	-	-	-	-	-	-	-	-	

43224. INSTALASI...

KODE	KLASIFIKASI KEGIATAN	ITBX	Ketentuan Intensitas Pemanfaatan Ruang			Ketentuan Tata Bangunan							Sarana Dan Prasarana Minimum	Ketentuan Teknis	Pedoman Standar Teknis	
			KDB (MAX)	KLB (MAX)	KDH (MIN)	GSS (M)	GSB (MIN)									
							AS (M)	KP (M)	KS (M)	LP (M)	LS (M)	L (M)				
43224	INSTALASI PENDINGIN DAN VENTILASI UDARA	I	-	-	-	-	-	-	-	-	-	-	-	-	-	
43291	INSTALASI MEKANIKAL	I	-	-	-	-	-	-	-	-	-	-	-	-	-	
43301	PENGERJAAN PEMASANGAN KACA DAN ALUMUNIUM	I	-	-	-	-	-	-	-	-	-	-	-	-	-	
43302	PENGERJAAN LANTAI, DINDING, PERALATAN SANITER DAN PLAFON	I	-	-	-	-	-	-	-	-	-	-	-	-	-	
43303	PENGECATAN	I	-	-	-	-	-	-	-	-	-	-	-	-	-	
43304	DEKORASI INTERIOR	I	-	-	-	-	-	-	-	-	-	-	-	-	-	
43305	DEKORASI EKSTERIOR	I	-	-	-	-	-	-	-	-	-	-	-	-	-	
43309	PENYELESAIAN KONSTRUKSI BANGUNAN LAINNYA	I	-	-	-	-	-	-	-	-	-	-	-	-	-	
43901	PEMASANGAN PONDASI DAN TIANG PANCANG	I	-	-	-	-	-	-	-	-	-	-	-	-	-	
43902	PEMASANGAN PERANCAH (STEIGER)	I	-	-	-	-	-	-	-	-	-	-	-	-	-	
43903	PEMASANGAN RANGKA DAN ATAP/ROOF COVERING	I	-	-	-	-	-	-	-	-	-	-	-	-	-	
43904	PEMASANGAN KERANGKA BAJA	I	-	-	-	-	-	-	-	-	-	-	-	-	-	
52214	AKTIVITAS PERPARKIRAN DI BADAN JALAN (ON STREET PARKING)	T1	-	-	-	-	-	-	-	-	-	-	-	-	Ketentuan Terbatas : • Kegiatan perparkiran terbatas dalam waktu operasional pada jam 08.00 – 19.00	-

KODE	KLASIFIKASI KEGIATAN	ITBX	Ketentuan Intensitas Pemanfaatan Ruang			Ketentuan Tata Bangunan						Sarana Dan Prasarana Minimum	Ketentuan Teknis	Pedoman Standar Teknis		
			KDB (MAX)	KLB (MAX)	KDH (MIN)	GSS (M)	GSB (MIN)									
							AS (M)	KP (M)	KS (M)	LP (M)	LS (M)				L (M)	
52215	AKTIVITAS PERPARKIRAN DI LUAR BADAN JALAN (OFF STREET PARKING)	T1	-	-	-	-	-	-	-	-	-	-	-	-	-	-
52219	AKTIVITAS PENUNJANG ANGKUTAN DARAT LAINNYA	T3	60%	0,6	20%	S : 10 D : 50	-	-	-	-	-	-	-	-	-	-
85111	PENDIDIKAN DASAR/IBTIDAIYAH PEMERINTAH	T3	60%	2,4	20%	S : 10 D : 50	23	17	12	10	9	9	<ul style="list-style-type: none"> Dilengkapi ruang terbuka (Lapangan) Penyediaan Tempat Sampah Sementara Tersedia lahan parkir Tersedia Jaringan Listrik, Air Bersih, Jaringan Telekomunikasi (Termasuk Koneksi Internet) Penyediaan Jalur Pejalan Kaki dan Difabel Penyediaan Jalur Sepeda 	Ketentuan Terbatas : <ul style="list-style-type: none"> Terbatas pada bangunan yang sudah ada dan atau sebagai bagian dari fasilitas pendidikan. 	-	
85112	PENDIDIKAN MENENGAH PERTAMA/TSANAWIYAH PEMERINTAH	T3	60%	2,4	20%	S : 10 D : 50	23	17	12	10	9	9			-	
85121	PENDIDIKAN DASAR/IBTIDAIYAH SWASTA	T3	60%	2,4	20%	S : 10 D : 50	23	17	12	10	9	9			-	
85122	PENDIDIKAN MENENGAH PERTAMA/TSANAWIYAH SWASTA	T3	60%	2,4	20%	S : 10 D : 50	23	17	12	10	9	9			-	
85131	PENDIDIKAN TAMAN KANAK-KANAK PEMERINTAH	I	60%	2,4	20%	S : 10 D : 50	23	17	12	10	9	9			-	
85132	PENDIDIKAN TAMAN KANAK-KANAK SWASTA/RAUDATUL ATHFAL/BUSTANUL ATHFAL	I	60%	2,4	20%	S : 10 D : 50	23	17	12	10	9	9			-	
85133	PENDIDIKAN KELOMPOK BERMAIN	I	60%	2,4	20%	S : 10 D : 50	23	17	12	10	9	9			-	
85134	PENDIDIKAN TAMAN PENITIPAN ANAK	I	60%	2,4	20%	S : 10 D : 50	23	17	12	10	9	9	-			

85135. PENDIDIKAN...

KODE	KLASIFIKASI KEGIATAN	ITBX	Ketentuan Intensitas Pemanfaatan Ruang			Ketentuan Tata Bangunan						Sarana Dan Prasarana Minimum	Ketentuan Teknis	Pedoman Standar Teknis	
			KDB (MAX)	KLB (MAX)	KDH (MIN)	GSS (M)	GSB (MIN)								
							AS (M)	KP (M)	KS (M)	LP (M)	LS (M)				L (M)
85135	PENDIDIKAN TAMAN KANAK-KANAK LUAR BIASA	I	60%	2,4	20%	S : 10 D : 50	23	17	12	10	9	9			-
85139	PENDIDIKAN ANAK USIA DINI SEJENIS LAINNYA	I	60%	2,4	20%	S : 10 D : 50	23	17	12	10	9	9			-
85141	SATUAN PENDIDIKAN KERJASAMA KELOMPOK BERMAIN	I	60%	2,4	20%	S : 10 D : 50	23	17	12	10	9	9			-
85142	SATUAN PENDIDIKAN KERJASAMA TAMAN KANAK-KANAK	I	60%	2,4	20%	S : 10 D : 50	23	17	12	10	9	9			-
85143	SATUAN PENDIDIKAN KERJASAMA PENDIDIKAN DASAR	T3	60%	2,4	20%	S : 10 D : 50	23	17	12	10	9	9		Ketentuan Terbatas : • Terbatas pada bangunan yang sudah ada dan atau sebagai bagian dari fasilitas pendidikan.	-
85144	SATUAN PENDIDIKAN KERJASAMA PENDIDIKAN MENENGAH PERTAMA	T3	60%	2,4	20%	S : 10 D : 50	23	17	12	10	9	9			-
85151	SATUAN PENDIDIKAN ANAK USIA DINI/PAUD AL-QURAN	I	60%	2,4	20%	S : 10 D : 50	23	17	12	10	9	9		-	-
85152	SATUAN PENDIDIKAN MUADALAH/PENDIDIKAN DINIYAH FORMAL ULA	T3	60%	2,4	20%	S : 10 D : 50	23	17	12	10	9	9		Ketentuan Terbatas : • Terbatas pada bangunan yang sudah ada dan atau sebagai bagian dari fasilitas pendidikan.	-
85153	SATUAN PENDIDIKAN MUADALAH/PENDIDIKAN DINIYAH FORMAL WUSTHA	T3	60%	2,4	20%	S : 10 D : 50	23	17	12	10	9	9			-
85154	SATUAN PENDIDIKAN PESANTREN PENGKAJIAN KITAB KUNING ULA	T3	60%	2,4	20%	S : 10 D : 50	23	17	12	10	9	9			-

85155. SATUAN...

KODE	KLASIFIKASI KEGIATAN	ITBX	Ketentuan Intensitas Pemanfaatan Ruang			Ketentuan Tata Bangunan						Sarana Dan Prasarana Minimum	Ketentuan Teknis	Pedoman Standar Teknis	
			KDB (MAX)	KLB (MAX)	KDH (MIN)	GSS (M)	GSB (MIN)								
							AS (M)	KP (M)	KS (M)	LP (M)	LS (M)				L (M)
85155	SATUAN PENDIDIKAN PESANTREN PENGKAJIAN KITAB KUNING WUSTHA	T3	60%	2,4	20%	S : 10 D : 50	23	17	12	10	9	9			-
85161	SATUAN PENDIDIKAN KEAGAMAAN ANAK USIA DINI	I	60%	2,4	20%	S : 10 D : 50	23	17	12	10	9	9		-	-
85162	SATUAN PENDIDIKAN KEAGAMAAN DASAR	T3	60%	2,4	20%	S : 10 D : 50	23	17	12	10	9	9		Ketentuan Terbatas : <ul style="list-style-type: none"> • Terbatas pada bangunan yang sudah ada dan atau sebagai bagian dari fasilitas pendidikan. 	
85163	SATUAN PENDIDIKAN KEAGAMAAN MENENGAH PERTAMA	T3	60%	2,4	20%	S : 10 D : 50	23	17	12	10	9	9			
85210	PENDIDIKAN MENENGAH ATAS/ALYAH PEMERINTAH	T3	60%	2,4	20%	S : 10 D : 50	23	17	12	10	9	9			
85220	PENDIDIKAN MENENGAH/ALYAH SWASTA	T3	60%	2,4	20%	S : 10 D : 50	23	17	12	10	9	9			
85311	PENDIDIKAN TINGGI AKADEMIK PEMERINTAH	T3	60%	2,4	20%	S : 10 D : 50	23	17	12	10	9	9			
85312	PENDIDIKAN TINGGI VOKASI DAN PROFESI PEMERINTAH	T3	60%	2,4	20%	S : 10 D : 50	23	17	12	10	9	9			
85321	PENDIDIKAN TINGGI AKADEMIK SWASTA	T3	60%	2,4	20%	S : 10 D : 50	23	17	12	10	9	9			
85322	PENDIDIKAN TINGGI VOKASI DAN PROFESI SWASTA	T3	60%	2,4	20%	S : 10 D : 50	23	17	12	10	9	9			
85331	PENDIDIKAN TINGGI KEAGAMAAN PEMERINTAH	T3	60%	2,4	20%	S : 10 D : 50	23	17	12	10	9	9			
85332	PENDIDIKAN TINGGI KEAGAMAAN SWASTA	T3	60%	2,4	20%	S : 10 D : 50	23	17	12	10	9	9			

KODE	KLASIFIKASI KEGIATAN	ITBX	Ketentuan Intensitas Pemanfaatan Ruang			Ketentuan Tata Bangunan						Sarana Dan Prasarana Minimum	Ketentuan Teknis	Pedoman Standar Teknis	
			KDB (MAX)	KLB (MAX)	KDH (MIN)	GSS (M)	GSB (MIN)								
							AS (M)	KP (M)	KS (M)	LP (M)	LS (M)				L (M)
85340	PENDIDIKAN PESANTREN TINGGI (MA'HAD ALY)	T3	60%	2,4	20%	S : 10 D : 50	23	17	12	10	9	9			
85410	JASA PENDIDIKAN OLAHRAGA DAN REKREASI	T3	60%	2,4	20%	S : 10 D : 50	23	17	12	10	9	9			
85420	PENDIDIKAN KEBUDAYAAN	T3	60%	2,4	20%	S : 10 D : 50	23	17	12	10	9	9			
85430	PENDIDIKAN LAINNYA PEMERINTAH	T3	60%	2,4	20%	S : 10 D : 50	23	17	12	10	9	9			
85440	SATUAN PENDIDIKAN KERJASAMA PENDIDIKAN NONFORMAL	T3	60%	2,4	20%	S : 10 D : 50	23	17	12	10	9	9			
85451	PENDIDIKAN PESANTREN LAINNYA	T3	60%	2,4	20%	S : 10 D : 50	23	17	12	10	9	9		Ketentuan Terbatas : <ul style="list-style-type: none"> • Terbatas pada bangunan yang sudah ada dan atau sebagai bagian dari fasilitas pendidikan. 	
85452	PENDIDIKAN KEAGAMAAN ISLAM NON FORMAL	T3	60%	2,4	20%	S : 10 D : 50	23	17	12	10	9	9			
85459	PENDIDIKAN KEAGAMAAN LAINNYA YTDL	T3	60%	2,4	20%	S : 10 D : 50	23	17	12	10	9	9			
85491	JASA PENDIDIKAN MANAJEMEN DAN PERBANKAN	T3	60%	2,4	20%	S : 10 D : 50	23	17	12	10	9	9			
85492	JASA PENDIDIKAN KOMPUTER (TEKNOLOGI INFORMASI DAN KOMUNIKASI) SWASTA	T3	60%	2,4	20%	S : 10 D : 50	23	17	12	10	9	9			
85493	PENDIDIKAN BAHASA SWASTA	T3	60%	2,4	20%	S : 10 D : 50	23	17	12	10	9	9			
85494	PENDIDIKAN KESEHATAN SWASTA	T3	60%	2,4	20%	S : 10 D : 50	23	17	12	10	9	9			

85495. PENDIDIKAN...

KODE	KLASIFIKASI KEGIATAN	ITBX	Ketentuan Intensitas Pemanfaatan Ruang			Ketentuan Tata Bangunan						Sarana Dan Prasarana Minimum	Ketentuan Teknis	Pedoman Standar Teknis	
			KDB (MAX)	KLB (MAX)	KDH (MIN)	GSS (M)	GSB (MIN)								
							AS (M)	KP (M)	KS (M)	LP (M)	LS (M)				L (M)
85495	PENDIDIKAN BIMBINGAN BELAJAR DAN KONSELING SWASTA	T3	60%	2,4	20%	S : 10 D : 50	23	17	12	10	9	9			
85496	PENDIDIKAN AWAK PESAWAT DAN JASA ANGKUTAN UDARA KHUSUS PENDIDIKAN AWAK PESAWAT	T3	60%	2,4	20%	S : 10 D : 50	23	17	12	10	9	9			
85497	PENDIDIKAN TEKNIK SWASTA	T3	60%	2,4	20%	S : 10 D : 50	23	17	12	10	9	9			
85498	PENDIDIKAN KERAJINAN DAN INDUSTRI	T3	60%	2,4	20%	S : 10 D : 50	23	17	12	10	9	9			
85499	PENDIDIKAN LAINNYA SWASTA	T3	60%	2,4	20%	S : 10 D : 50	23	17	12	10	9	9			
91011	PERPUSTAKAAN DAN ARSIP PEMERINTAH	T3	60%	2,4	20%	S : 10 D : 50	23	17	12	10	9	9			
91012	PERPUSTAKAAN DAN ARSIP SWASTA	T3	60%	2,4	20%	S : 10 D : 50	23	17	12	10	9	9			
91021	MUSEUM YANG DIKELOLA PEMERINTAH	T3	60%	2,4	20%	S : 10 D : 50	23	17	12	10	9	9			
91023	PENINGGALAN SEJARAH/CAGAR BUDAYA YANG DIKELOLA PEMERINTAH	T3	60%	2,4	20%	S : 10 D : 50	23	17	12	10	9	9		Ketentuan Terbatas : • Terbatas pada yang telah ditetapkan melalui keputusan pemerintah pusat atau daerah.	-

XXI. Ketentuan...

XXI. KETENTUAN TEKNIS ZONA SARANA PELAYANAN UMUM TRANSPORTASI SKALA KOTA (SPU-1.2)

KODE	KLASIFIKASI KEGIATAN	ITBX	Ketentuan Intensitas Pemanfaatan Ruang			Ketentuan Tata Bangunan							Sarana Dan Prasarana Minimum	Ketentuan Teknis	Pedoman Standar Teknis
			KDB (MAX)	KLB (MAX)	KDH (MIN)	GSS (M)	GSB (MIN)								
							AS (M)	KP (M)	KS (M)	LP (M)	LS (M)	L (M)			
42101	KONSTRUKSI BANGUNAN SIPIL JALAN	I	-	-	-	-	-	-	-	-	-	-	<ul style="list-style-type: none"> • Penyediaan Jalur Pejalan Kaki • Dilengkapi PJU dan Rambu Lalu Lintas 	-	<ul style="list-style-type: none"> • Memenuhi Kesehatan dan Keselamatan Kerja (K3)
42102	KONSTRUKSI BANGUNAN SIPIL JEMBATAN, JALAN LAYANG, FLY OVER, DAN UNDERPASS	B1	-	-	-	-	-	-	-	-	-	-	<ul style="list-style-type: none"> • Penyediaan Jalur Pejalan Kaki • Dilengkapi PJU dan Rambu Lalu Lintas 	Ketentuan Bersyarat : <ul style="list-style-type: none"> • Menyusun Dokumen AMDAL 	
42103	KONSTRUKSI JALAN REL	B1	-	-	-	-	-	-	-	-	-	-	<ul style="list-style-type: none"> • Penyediaan Palang Pintu Lintasan Kereta • Penyediaan Pagar Pembatas 	Ketentuan Bersyarat : <ul style="list-style-type: none"> • Menyusun Dokumen AMDAL 	
42104	KONTRUKSI TEROWONGAN	B1	-	-	-	-	-	-	-	-	-	-	<ul style="list-style-type: none"> • Dilengkapi Rambu Pengaman 	Ketentuan Bersyarat : <ul style="list-style-type: none"> • Menyusun Dokumen AMDAL 	
42201	KONSTRUKSI JARINGAN IRIGASI DAN DRAINASE	I	-	-	-	-	-	-	-	-	-	-	<ul style="list-style-type: none"> • Konstruksi Tertutup 	-	
42204	KONSTRUKSI BANGUNAN SIPIL ELEKTRIKAL	T3	-	-	-	-	-	-	-	-	-	-	-	Ketentuan Terbatas : <ul style="list-style-type: none"> • Terbatas pada jaringan distribusi listrik 	
42205	KONSTRUKSI BANGUNAN SIPIL TELEKOMUNIKASI UNTUK PRASARANA TRANSPORTASI	I	-	-	-	-	-	-	-	-	-	-	-	-	
42206	KONSTRUKSI SENTRAL TELEKOMUNIKASI	T3	-	-	-	-	-	-	-	-	-	-	-	Ketentuan Terbatas : <ul style="list-style-type: none"> • Terbatas pada jaringan distribusi telekomunikasi 	

42207. PEMBUATAN...

KODE	KLASIFIKASI KEGIATAN	ITBX	Ketentuan Intensitas Pemanfaatan Ruang			Ketentuan Tata Bangunan						Sarana Dan Prasarana Minimum	Ketentuan Teknis	Pedoman Standar Teknis		
			KDB (MAX)	KLB (MAX)	KDH (MIN)	GSS (M)	GSB (MIN)									
							AS (M)	KP (M)	KS (M)	LP (M)	LS (M)				L (M)	
42207	PEMBUATAN/PENGEBORAN SUMUR AIR TANAH	T3	-	-	-	-	-	-	-	-	-	-	-	-	Ketentuan Terbatas : • Terbatas untuk kepentingan domestik	
42209	KONSTRUKSI JARINGAN IRIGASI, KOMUNIKASI, DAN LIMBAH LAINNYA	T3	-	-	-	-	-	-	-	-	-	-	-	-	Ketentuan Terbatas : • Terbatas untuk kepentingan domestik	
43110	PEMBONGKARAN	I	-	-	-	-	-	-	-	-	-	-	-	• Dilengkapi Pagar Penutup Konstruksi • Dilengkapi Papan Peringatan	-	
43120	PENYIAPAN LAHAN	I	-	-	-	-	-	-	-	-	-	-	-	• Dilengkapi Pagar Penutup Konstruksi • Dilengkapi Papan Peringatan	-	
43211	INSTALASI LISTRIK	I	-	-	-	-	-	-	-	-	-	-	-	-	-	-
43212	INSTALASI TELEKOMUNIKASI	I	-	-	-	-	-	-	-	-	-	-	-	-	-	-
43213	INSTALASI ELEKTRONIKA	I	-	-	-	-	-	-	-	-	-	-	-	-	-	-
43215	INSTALASI SINYAL DAN TELEKOMUNIKASI KERETA API	I	-	-	-	-	-	-	-	-	-	-	-	-	-	-
43216	INSTALASI SINYAL DAN RAMBU-RAMBU JALAN RAYA	I	-	-	-	-	-	-	-	-	-	-	-	-	-	-
43221	INSTALASI SALURAN AIR (PLAMBING)	I	-	-	-	-	-	-	-	-	-	-	-	-	-	-
43222	INSTALASI PEMANAS DAN GEOTERMAL	I	-	-	-	-	-	-	-	-	-	-	-	-	-	-
43223	INSTALASI MINYAK DAN GAS	I	-	-	-	-	-	-	-	-	-	-	-	-	-	-
43224	INSTALASI PENDINGIN DAN VENTILASI UDARA	I	-	-	-	-	-	-	-	-	-	-	-	-	-	-

43291. INSTALASI...

KODE	KLASIFIKASI KEGIATAN	ITBX	Ketentuan Intensitas Pemanfaatan Ruang			Ketentuan Tata Bangunan							Sarana Dan Prasarana Minimum	Ketentuan Teknis	Pedoman Standar Teknis		
			KDB (MAX)	KLB (MAX)	KDH (MIN)	GSS (M)	GSB (MIN)										
							AS (M)	KP (M)	KS (M)	LP (M)	LS (M)	L (M)					
43291	INSTALASI MEKANIKAL	I	-	-	-	-	-	-	-	-	-	-	-	-	-		
43301	PENGERJAAN PEMASANGAN KACA DAN ALUMUNIUM	I	-	-	-	-	-	-	-	-	-	-	-	-	-		
43302	PENGERJAAN LANTAI, DINDING, PERALATAN SANITER DAN PLAFON	I	-	-	-	-	-	-	-	-	-	-	-	-	-		
43303	PENGECATAN	I	-	-	-	-	-	-	-	-	-	-	-	-	-		
43304	DEKORASI INTERIOR	I	-	-	-	-	-	-	-	-	-	-	-	-	-		
43305	DEKORASI EKSTERIOR	I	-	-	-	-	-	-	-	-	-	-	-	-	-		
43309	PENYELESAIAN KONSTRUKSI BANGUNAN LAINNYA	I	-	-	-	-	-	-	-	-	-	-	-	-	-		
43901	PEMASANGAN PONDASI DAN TIANG PANCANG	I	-	-	-	-	-	-	-	-	-	-	-	-	-		
43902	PEMASANGAN PERANCAH (STEIGER)	I	-	-	-	-	-	-	-	-	-	-	-	-	-		
43903	PEMASANGAN RANGKA DAN ATAP/ROOF COVERING	I	-	-	-	-	-	-	-	-	-	-	-	-	-		
43904	PEMASANGAN KERANGKA BAJA	I	-	-	-	-	-	-	-	-	-	-	-	-	-		
49110	ANGKUTAN JALAN REL UNTUK PENUMPANG	I	-	-	-	-	-	-	-	-	-	-	-	-	-	<ul style="list-style-type: none"> • Penyediaan Palang Pintu Lintasan Kereta • Penyediaan Pagar Pembatas • Penyediaan Tempat Sampah Sementara • Tersedia lahan parkir • Tersedia Jaringan Listrik, Air Bersih, Jaringan Telekomunikasi • Penyediaan Jalur Pejalan Kaki dan Difabel 	

KODE	KLASIFIKASI KEGIATAN	ITBX	Ketentuan Intensitas Pemanfaatan Ruang			Ketentuan Tata Bangunan						Sarana Dan Prasarana Minimum	Ketentuan Teknis	Pedoman Standar Teknis	
			KDB (MAX)	KLB (MAX)	KDH (MIN)	GSS (M)	GSB (MIN)								
							AS (M)	KP (M)	KS (M)	LP (M)	LS (M)				L (M)
49120	ANGKUTAN JALAN REL UNTUK BARANG	I	-	-	-	-	-	-	-	-	-	-	<ul style="list-style-type: none"> • Penyediaan Palang Pintu Lintasan Kereta • Penyediaan Pagar Pembatas • Penyediaan Tempat Sampah Sementara • Tersedia lahan parkir • Tersedia Jaringan Listrik, Air Bersih, Jaringan Telekomunikasi 	-	-
49211	ANGKUTAN BUS ANTARKOTA ANTARPROVINSI (AKAP)	I	-	-	-	-	-	-	-	-	-	-	<ul style="list-style-type: none"> • Tersedia Pos Pengawas/Ruang Informasi dan Pengaduan • Dilengkapi PJU dan Rambu Lalu Lintas • Tersedia lahan parkir • Penyediaan Tempat Sampah Sementara • Tersedia Jaringan Listrik, Air Bersih, Jaringan Telekomunikasi 	-	-
49212	ANGKUTAN BUS PERBATASAN	I	-	-	-	-	-	-	-	-	-	-		-	-
49213	ANGKUTAN BUS ANTARKOTA DALAM PROVINSI (AKDP)	I	-	-	-	-	-	-	-	-	-	-		-	-

KODE	KLASIFIKASI KEGIATAN	ITBX	Ketentuan Intensitas Pemanfaatan Ruang			Ketentuan Tata Bangunan						Sarana Dan Prasarana Minimum	Ketentuan Teknis	Pedoman Standar Teknis		
			KDB (MAX)	KLB (MAX)	KDH (MIN)	GSS (M)	GSB (MIN)									
							AS (M)	KP (M)	KS (M)	LP (M)	LS (M)				L (M)	
49214	ANGKUTAN BUS KOTA	I	-	-	-	-	-	-	-	-	-	-	-	<ul style="list-style-type: none"> Dilengkapi PJU dan Rambu Lalu Lintas Tersedia lahan parkir Penyediaan Tempat Sampah Sementara Tersedia Jaringan Listrik, Air Bersih, Jaringan Telekomunikasi 	-	-
49215	ANGKUTAN BUS LINTAS BATAS NEGARA	I	-	-	-	-	-	-	-	-	-	-	-	<ul style="list-style-type: none"> Tersedia Pos Pengawas/Ruang Informasi dan Pengaduan Dilengkapi PJU dan Rambu Lalu Lintas Tersedia lahan parkir Penyediaan Tempat Sampah Sementara Tersedia Jaringan Listrik, Air Bersih, Jaringan Telekomunikasi 	-	-
49216	ANGKUTAN BUS KHUSUS	I	-	-	-	-	-	-	-	-	-	-	-	<ul style="list-style-type: none"> Dilengkapi PJU dan Rambu Lalu Lintas Tersedia lahan parkir Penyediaan Tempat Sampah Sementara 	-	-
49219	ANGKUTAN BUS DALAM TRAYEK LAINNYA	I	-	-	-	-	-	-	-	-	-	-	-	<ul style="list-style-type: none"> Tersedia Pos Pengawas/Ruang Informasi dan Pengaduan Dilengkapi PJU dan Rambu Lalu Lintas Tersedia lahan parkir Penyediaan Tempat Sampah Sementara Tersedia Jaringan Telekomunikasi (Termasuk Koneksi Internet) 	-	-

49221. ANGKUTAN...

KODE	KLASIFIKASI KEGIATAN	ITBX	Ketentuan Intensitas Pemanfaatan Ruang			Ketentuan Tata Bangunan						Sarana Dan Prasarana Minimum	Ketentuan Teknis	Pedoman Standar Teknis	
			KDB (MAX)	KLB (MAX)	KDH (MIN)	GSS (M)	GSB (MIN)								
							AS (M)	KP (M)	KS (M)	LP (M)	LS (M)				L (M)
49221	ANGKUTAN BUS PARIWISATA	I	-	-	-	-	-	-	-	-	-	-	<ul style="list-style-type: none"> • Tersedia Pos Pengawas/Ruang Informasi dan Pengaduan • Dilengkapi PJU dan Rambu Lalu Lintas • Tersedia lahan parkir • Penyediaan Tempat Sampah Sementara • Tersedia Jaringan Listrik, Air Bersih, Jaringan Telekomunikasi 	-	-
49229	ANGKUTAN BUS TIDAK DALAM TRAYEK LAINNYA	I	-	-	-	-	-	-	-	-	-	-	<ul style="list-style-type: none"> • Dilengkapi PJU dan Rambu Lalu Lintas • Tersedia lahan parkir 	-	-
49300	ANGKUTAN MELALUI SALURAN PIPA	I	-	-	-	-	-	-	-	-	-	-	<ul style="list-style-type: none"> • Dilengkapi Papan Penunjuk. 	-	-
49411	ANGKUTAN PERBATASAN BUKAN BUS, DALAM TRAYEK	I	-	-	-	-	-	-	-	-	-	-	<ul style="list-style-type: none"> • Tersedia Pos Pengawas/Ruang Informasi dan Pengaduan • Dilengkapi PJU dan Rambu Lalu Lintas • Tersedia lahan parkir • Penyediaan Tempat Sampah Sementara • Tersedia Jaringan Listrik, Air Bersih, Jaringan Telekomunikasi 	-	-
49412	ANGKUTAN ANTARKOTA DALAM PROVINSI (AKDP) BUKAN BUS, DALAM TRAYEK	I	-	-	-	-	-	-	-	-	-	-			
49413	ANGKUTAN PERKOTAAN BUKAN BUS, DALAM TRAYEK	I	-	-	-	-	-	-	-	-	-	-			
49414	ANGKUTAN PERDESAAN BUKAN BUS, DALAM TRAYEK	I	-	-	-	-	-	-	-	-	-	-			
49415	ANGKUTAN DARAT KHUSUS BUKAN BUS	I	-	-	-	-	-	-	-	-	-	-			
49419	ANGKUTAN DARAT BUKAN BUS UNTUK PENUMPANG LAINNYA, DALAM TRAYEK	I	-	-	-	-	-	-	-	-	-	-			
49421	ANGKUTAN TAKSI	I	-	-	-	-	-	-	-	-	-	-	-	-	-
49422	ANGKUTAN SEWA	I	-	-	-	-	-	-	-	-	-	-	-	-	-

KODE	KLASIFIKASI KEGIATAN	ITBX	Ketentuan Intensitas Pemanfaatan Ruang			Ketentuan Tata Bangunan							Sarana Dan Prasarana Minimum	Ketentuan Teknis	Pedoman Standar Teknis	
			KDB (MAX)	KLB (MAX)	KDH (MIN)	GSS (M)	GSB (MIN)									
							AS (M)	KP (M)	KS (M)	LP (M)	LS (M)	L (M)				
49423	ANGKUTAN TIDAK BERMOTOR UNTUK PENUMPANG	I	-	-	-	-	-	-	-	-	-	-	-	-	-	-
49424	ANGKUTAN OJEK MOTOR	I	-	-	-	-	-	-	-	-	-	-	-	-	-	-
49425	ANGKUTAN DARAT WISATA	I	-	-	-	-	-	-	-	-	-	-	-	-	-	-
49426	ANGKUTAN SEWA KHUSUS	I	-	-	-	-	-	-	-	-	-	-	-	-	-	-
49429	ANGKUTAN DARAT LAINNYA UNTUK PENUMPANG	I	-	-	-	-	-	-	-	-	-	-	-	-	-	-
49431	ANGKUTAN BERMOTOR UNTUK BARANG UMUM	I	-	-	-	-	-	-	-	-	-	-	-	-	-	-
49432	ANGKUTAN BERMOTOR UNTUK BARANG KHUSUS	I	-	-	-	-	-	-	-	-	-	-	-	-	-	-
49433	ANGKUTAN TIDAK BERMOTOR UNTUK BARANG UMUM PENUMPANG	I	-	-	-	-	-	-	-	-	-	-	-	-	-	-
49441	ANGKUTAN JALAN REL PERKOTAAN	I	-	-	-	-	-	-	-	-	-	-	-	<ul style="list-style-type: none"> • Penyediaan Palang Pintu Lintasan Kereta • Penyediaan Pagar Pembatas • Penyediaan Tempat Sampah Sementara • Tersedia lahan parkir • Tersedia Jaringan Listrik, Air Bersih, Jaringan Telekomunikasi (Termasuk Koneksi Internet) • Penyediaan Jalur Pejalan Kaki dan Difabel 	-	-
49442	ANGKUTAN JALAN REL WISATA	I	-	-	-	-	-	-	-	-	-	-	-	-	-	-
49450	ANGKUTAN JALAN REL LAINNYA	I	-	-	-	-	-	-	-	-	-	-	-	-	-	-

KODE	KLASIFIKASI KEGIATAN	ITBX	Ketentuan Intensitas Pemanfaatan Ruang			Ketentuan Tata Bangunan							Sarana Dan Prasarana Minimum	Ketentuan Teknis	Pedoman Standar Teknis
			KDB (MAX)	KLB (MAX)	KDH (MIN)	GSS (M)	GSB (MIN)								
							AS (M)	KP (M)	KS (M)	LP (M)	LS (M)	L (M)			
52211	AKTIVITAS TERMINAL DARAT	I	40%	0,8	20%	S : 10 D : 50	23	17	12	10	9	9	<ul style="list-style-type: none"> • Tersedia Pos Pengawas/Ruang Informasi dan Pengaduan • Dilengkapi PJU dan Rambu Lalu Lintas • Tersedia lahan parkir • Penyediaan Tempat Sampah Sementara • Tersedia Jaringan Listrik, Air Bersih, Jaringan Telekomunikasi (Termasuk Koneksi Internet) 	-	-
52212	AKTIVITAS STASIUN KERETA API	I	40%	0,8	20%	S : 10 D : 50	23	17	12	10	9	9	<ul style="list-style-type: none"> • Penyediaan Palang Pintu Lintasan Kereta • Penyediaan Pagar Pembatas • Tersedia Pos Pengawas/Ruang Informasi dan Pengaduan • Penyediaan Tempat Sampah Sementara • Tersedia lahan parkir • Tersedia Jaringan Listrik, Air Bersih, Jaringan Telekomunikasi (Termasuk Koneksi Internet) • Penyediaan Jalur Pejalan Kaki dan Difabel ((Termasuk Koneksi Internet)) 	-	-
52213	AKTIVITAS JALAN TOL	I	-	-	-	-	-	-	-	-	-	-	<ul style="list-style-type: none"> • Penyediaan Pagar Pembatas • Dilengkapi PJU dan Rambu Lalu Lintas 	-	-

52214. AKTIVITAS...

KODE	KLASIFIKASI KEGIATAN	ITBX	Ketentuan Intensitas Pemanfaatan Ruang			Ketentuan Tata Bangunan							Sarana Dan Prasarana Minimum	Ketentuan Teknis	Pedoman Standar Teknis	
			KDB (MAX)	KLB (MAX)	KDH (MIN)	GSS (M)	GSB (MIN)									
							AS (M)	KP (M)	KS (M)	LP (M)	LS (M)	L (M)				
52214	AKTIVITAS PERPARKIRAN DI BADAN JALAN (ON STREET PARKING)	I	-	-	-	-	-	-	-	-	-	-	-	-	-	-
52215	AKTIVITAS PERPARKIRAN DI LUAR BADAN JALAN (OFF STREET PARKING)	I	-	-	-	-	-	-	-	-	-	-	-	-	-	-
52219	AKTIVITAS PENUNJANG ANGKUTAN DARAT LAINNYA	I	60%	0,05	20%	S : 10 D : 50	-	-	-	-	-	-	-	-	-	-
52240	PENANGANAN KARGO (BONGKAR MUAT BARANG)	I	40%	0,8	20%	S : 10 D : 50	23	17	12	10	9	9	<ul style="list-style-type: none"> • Tersedia Pos Pengawas/Ruang Informasi dan Pengaduan • Dilengkapi PJU dan Rambu Lalu Lintas • Tersedia lahan parkir • Penyediaan Tempat Sampah Sementara • Tersedia Jaringan Listrik, Air Bersih, Jaringan Telekomunikasi 	-	-	
52298	AKTIVITAS TALLY MANDIRI	I	40%	0,8	20%	S : 10 D : 50	23	17	12	10	9	9	<ul style="list-style-type: none"> • Tersedia Pos Pengawas/Ruang Informasi dan Pengaduan • Dilengkapi Rambu • Tersedia lahan parkir • Penyediaan Tempat Sampah Sementara • Tersedia Jaringan Listrik, Air Bersih, Jaringan Telekomunikasi 	-	-	

XXII. Ketentuan...

XXII. KETENTUAN TEKNIS ZONA SARANA PELAYANAN UMUM KESEHATAN SKALA KOTA (SPU-1.3)

KODE	KLASIFIKASI KEGIATAN	ITBX	Ketentuan Intensitas Pemanfaatan Ruang			Ketentuan Tata Bangunan							Sarana Dan Prasarana Minimum	Ketentuan Teknis	Pedoman Standar Teknis
			KDB (MAX)	KLB (MAX)	KDH (MIN)	GSS (M)	GSB (MIN)								
							AS (M)	KP (M)	KS (M)	LP (M)	LS (M)	L (M)			
41015	KONSTRUKSI GEDUNG KESEHATAN	I	60%	2,4	20%	S : 10 D : 50	23	17	12	10	9	9	<ul style="list-style-type: none"> • Tersedia Ruang Penanganan Darurat • Penyediaan Tempat Sampah Sementara • Tersedia lahan parkir • Tersedia Jaringan Listrik, Air Bersih, Air Limbah dan Jaringan Telekomunikasi (Termasuk Koneksi Internet) • Penyediaan Jalur Pejalan Kaki dan Difabel 	-	<ul style="list-style-type: none"> • Memenuhi Kesehatan dan Keselamatan Kerja (K3)
42101	KONSTRUKSI BANGUNAN SIPIL JALAN	I	-	-	-	-	-	-	-	-	-	-	<ul style="list-style-type: none"> • Penyediaan Jalur Pejalan Kaki • Dilengkapi PJU dan Rambu Lalu Lintas 	-	
42102	KONSTRUKSI BANGUNAN SIPIL JEMBATAN, JALAN LAYANG, FLY OVER, DAN UNDERPASS	B1	-	-	-	-	-	-	-	-	-	-	<ul style="list-style-type: none"> • Penyediaan Jalur Pejalan Kaki • Dilengkapi PJU dan Rambu Lalu Lintas 	Ketentuan Bersyarat :	<ul style="list-style-type: none"> • Menyusun Dokumen AMDAL
42103	KONSTRUKSI JALAN REL	B1	-	-	-	-	-	-	-	-	-	-	<ul style="list-style-type: none"> • Penyediaan Palang Pintu Lintasan Kereta • Penyediaan Pagar Pembatas 	Ketentuan Bersyarat :	<ul style="list-style-type: none"> • Menyusun Dokumen AMDAL
42104	KONTRUKSI TEROWONGAN	B1	-	-	-	-	-	-	-	-	-	-	<ul style="list-style-type: none"> • Dilengkapi Rambu Pengaman 	Ketentuan Bersyarat :	<ul style="list-style-type: none"> • Menyusun Dokumen AMDAL
42201	KONSTRUKSI JARINGAN IRIGASI DAN DRAINASE	I	-	-	-	-	-	-	-	-	-	-	<ul style="list-style-type: none"> • Konstruksi Tertutup 	-	

42204. KONSTRUKSI...

KODE	KLASIFIKASI KEGIATAN	ITBX	Ketentuan Intensitas Pemanfaatan Ruang			Ketentuan Tata Bangunan							Sarana Dan Prasarana Minimum	Ketentuan Teknis	Pedoman Standar Teknis	
			KDB (MAX)	KLB (MAX)	KDH (MIN)	GSS (M)	GSB (MIN)									
							AS (M)	KP (M)	KS (M)	LP (M)	LS (M)	L (M)				
42204	KONSTRUKSI BANGUNAN SIPIL ELEKTRIKAL	T3	-	-	-	-	-	-	-	-	-	-	-	-	Ketentuan Terbatas : • Terbatas pada jaringan distribusi listrik	
42206	KONSTRUKSI SENTRAL TELEKOMUNIKASI	T3	-	-	-	-	-	-	-	-	-	-	-	-	Ketentuan Terbatas : • Terbatas pada jaringan distribusi telekomunikasi	
42207	PEMBUATAN/PENGE BORAN SUMUR AIR TANAH	T3	-	-	-	-	-	-	-	-	-	-	-	-	Ketentuan Terbatas : • Terbatas untuk kepentingan domestik	
42209	KONSTRUKSI JARINGAN IRIGASI, KOMUNIKASI, DAN LIMBAH LAINNYA	T3	-	-	-	-	-	-	-	-	-	-	-	-	Ketentuan Terbatas : • Terbatas untuk kepentingan domestik	
43110	PEMBONGKARAN	I	-	-	-	-	-	-	-	-	-	-	-	• Dilengkapi Pagar Penutup Konstruksi • Dilengkapi Papan Peringatan	-	
43120	PENYIAPAN LAHAN	I	-	-	-	-	-	-	-	-	-	-	-	• Dilengkapi Pagar Penutup Konstruksi • Dilengkapi Papan Peringatan	-	
43211	INSTALASI LISTRIK	I	-	-	-	-	-	-	-	-	-	-	-	-	-	
43212	INSTALASI TELEKOMUNIKASI	I	-	-	-	-	-	-	-	-	-	-	-	-	-	
43213	INSTALASI ELEKTRONIKA	I	-	-	-	-	-	-	-	-	-	-	-	-	-	
43221	INSTALASI SALURAN AIR (PLAMBING)	I	-	-	-	-	-	-	-	-	-	-	-	-	-	
43222	INSTALASI PEMANAS DAN GEOTERMAL	I	-	-	-	-	-	-	-	-	-	-	-	-	-	
43223	INSTALASI MINYAK DAN GAS	I	-	-	-	-	-	-	-	-	-	-	-	-	-	
43224	INSTALASI PENDINGIN DAN VENTILASI UDARA	I	-	-	-	-	-	-	-	-	-	-	-	-	-	
43291	INSTALASI MEKANIKAL	I	-	-	-	-	-	-	-	-	-	-	-	-	-	

KODE	KLASIFIKASI KEGIATAN	ITBX	Ketentuan Intensitas Pemanfaatan Ruang			Ketentuan Tata Bangunan							Sarana Dan Prasarana Minimum	Ketentuan Teknis	Pedoman Standar Teknis	
			KDB (MAX)	KLB (MAX)	KDH (MIN)	GSS (M)	GSB (MIN)									
							AS (M)	KP (M)	KS (M)	LP (M)	LS (M)	L (M)				
43301	PENGERJAAN PEMASANGAN KACA DAN ALUMUNIUUM	I	-	-	-	-	-	-	-	-	-	-	-	-	-	<ul style="list-style-type: none"> Memenuhi Kesehatan dan Keselamatan Kerja (K3)
43302	PENGERJAAN LANTAI, DINDING, PERALATAN SANITER DAN PLAFON	I	-	-	-	-	-	-	-	-	-	-	-	-	-	
43303	PENGECATAN	I	-	-	-	-	-	-	-	-	-	-	-	-	-	
43304	DEKORASI INTERIOR	I	-	-	-	-	-	-	-	-	-	-	-	-	-	
43305	DEKORASI EKSTERIOR	I	-	-	-	-	-	-	-	-	-	-	-	-	-	
43309	PENYELESAIAN KONSTRUKSI BANGUNAN LAINNYA	I	-	-	-	-	-	-	-	-	-	-	-	-	-	
43901	PEMASANGAN PONDASI DAN TIANG PANCANG	I	-	-	-	-	-	-	-	-	-	-	-	-	-	
43902	PEMASANGAN PERANCAH (STEIGER)	I	-	-	-	-	-	-	-	-	-	-	-	-	-	
43903	PEMASANGAN RANGKA DAN ATAP/ROOF COVERING	I	-	-	-	-	-	-	-	-	-	-	-	-	-	
43904	PEMASANGAN KERANGKA BAJA	I	-	-	-	-	-	-	-	-	-	-	-	-	-	
52214	AKTIVITAS PERPARKIRAN DI BADAN JALAN (ON STREET PARKING)	T1	-	-	-	-	-	-	-	-	-	-	-	-	Ketentuan Terbatas : <ul style="list-style-type: none"> Kegiatan perparkiran terbatas dalam waktu operasional pada jam 08.00 – 19.00 	-
52215	AKTIVITAS PERPARKIRAN DI LUAR BADAN JALAN (OFF STREET PARKING)	T1	-	-	-	-	-	-	-	-	-	-	-	-	Ketentuan Terbatas : <ul style="list-style-type: none"> Kegiatan perparkiran terbatas dalam waktu operasional yang ditentukan oleh pengelola. 	-

KODE	KLASIFIKASI KEGIATAN	ITBX	Ketentuan Intensitas Pemanfaatan Ruang			Ketentuan Tata Bangunan							Sarana Dan Prasarana Minimum	Ketentuan Teknis	Pedoman Standar Teknis	
			KDB (MAX)	KLB (MAX)	KDH (MIN)	GSS (M)	GSB (MIN)									
							AS (M)	KP (M)	KS (M)	LP (M)	LS (M)	L (M)				
52219	AKTIVITAS PENUNJANG ANGKUTAN DARAT LAINNYA	T3	60%	0,6	20%	S : 10 D : 50	-	-	-	-	-	-	-	-	Ketentuan Terbatas : • Hanya untuk halte angkutan umum.	-
71208	AKTIVITAS PENGUJIAN DAN ATAU KALIBRASI ALAT KESEHATAN DAN INSPEKSI SARANA PRASARANA KESEHATAN	T1, T2	-	-	-	-	-	-	-	-	-	-	-	-	Ketentuan Terbatas : • Penyediaan lapangan parkir dengan material resap air. • Kegiatan perparkiran terbatas dalam waktu operasional pada jam 08.00 – 19.00	-
86101	AKTIVITAS RUMAH SAKIT PEMERINTAH	I	70%	2,8	20%	S : 10 D : 50	23	17	12	10	9	9	<ul style="list-style-type: none"> • Tersedia Ruang Penanganan Darurat • Penyediaan Tempat Sampah Sementara • Tersedia lahan parkir • Tersedia Jaringan Listrik, Air Bersih, Air Limbah dan Jaringan Telekomunikasi (Termasuk Koneksi Internet) • Penyediaan Jalur Pejalan Kaki dan Difabel 	-	-	
86102	AKTIVITAS PUSKESMAS	I	60%	2,4	20%	S : 10 D : 50	23	17	12	10	9	9	-	-	-	
86103	AKTIVITAS RUMAH SAKIT SWASTA	I	70%	2,8	20%	S : 10 D : 50	23	17	12	10	9	9	-	-	-	
86104	AKTIVITAS KLINIK PEMERINTAH	T3	60%	2,4	20%	S : 10 D : 50	23	17	12	10	9	9	-	-	-	
86105	AKTIVITAS KLINIK SWASTA	T3	60%	2,4	20%	S : 10 D : 50	23	17	12	10	9	9	-	-	-	

KODE	KLASIFIKASI KEGIATAN	ITBX	Ketentuan Intensitas Pemanfaatan Ruang			Ketentuan Tata Bangunan							Sarana Dan Prasarana Minimum	Ketentuan Teknis	Pedoman Standar Teknis
			KDB (MAX)	KLB (MAX)	KDH (MIN)	GSS (M)	GSB (MIN)								
							AS (M)	KP (M)	KS (M)	LP (M)	LS (M)	L (M)			
86109	AKTIVITAS RUMAH SAKIT LAINNYA	I	70%	2,8	20%	S : 10 D : 50	23	17	12	10	9	9	<ul style="list-style-type: none"> • Tersedia Ruang Penanganan Darurat • Penyediaan Tempat Sampah Sementara • Tersedia lahan parkir • Tersedia Jaringan Listrik, Air Bersih, Air Limbah dan Jaringan Telekomunikasi (Termasuk Koneksi Internet) • Penyediaan Jalur Pejalan Kaki dan Difabel 	-	-
86201	AKTIVITAS PRAKTIK DOKTER	T3	60%	2,4	20%	S : 10 D : 50	23	17	12	10	9	9	<ul style="list-style-type: none"> • Penyediaan Tempat Sampah Sementara • Tersedia lahan parkir • Tersedia Jaringan Listrik, Air Bersih, Air Limbah dan Jaringan Telekomunikasi (Termasuk Koneksi Internet) • Penyediaan Jalur Pejalan Kaki dan Difabel 	Ketentuan Terbatas : <ul style="list-style-type: none"> • Kegiatan tersebut bagian dari rumah sakit atau puskesmas. 	-
86202	AKTIVITAS PRAKTIK DOKTER SPESIALIS	T3	60%	2,4	20%	S : 10 D : 50	23	17	12	10	9	9			-
86203	AKTIVITAS PRAKTIK DOKTER GIGI	T3	60%	2,4	20%	S : 10 D : 50	23	17	12	10	9	9			-
86901	AKTIVITAS PELAYANAN KESEHATAN YANG DILAKUKAN OLEH TENAGA KESEHATAN SELAIN DOKTER DAN DOKTER GIGI	T3	60%	2,4	20%	S : 10 D : 50	23	17	12	10	9	9	<ul style="list-style-type: none"> • Tersedia Ruang Penanganan Darurat • Penyediaan Tempat Sampah Sementara • Tersedia lahan parkir • Tersedia Jaringan Listrik, Air Bersih, Air Limbah dan Jaringan Telekomunikasi (Termasuk Koneksi Internet) • Penyediaan Jalur Pejalan Kaki dan Difabel 	Ketentuan Terbatas : <ul style="list-style-type: none"> • Kegiatan tersebut bagian dari rumah sakit atau puskesmas. 	-
86902	AKTIVITAS PELAYANAN KESEHATAN TRADISIONAL	T3	60%	2,4	20%	S : 10 D : 50	23	17	12	10	9	9			-
86903	AKTIVITAS PELAYANAN PENUNJANG KESEHATAN	T3	60%	2,4	20%	S : 10 D : 50	23	17	12	10	9	9			-

86904. AKTIVITAS...

KODE	KLASIFIKASI KEGIATAN	ITBX	Ketentuan Intensitas Pemanfaatan Ruang			Ketentuan Tata Bangunan						Sarana Dan Prasarana Minimum	Ketentuan Teknis	Pedoman Standar Teknis	
			KDB (MAX)	KLB (MAX)	KDH (MIN)	GSS (M)	GSB (MIN)								
							AS (M)	KP (M)	KS (M)	LP (M)	LS (M)				L (M)
86904	AKTIVITAS ANGKUTAN KHUSUS PENGANGKUTAN ORANG SAKIT (MEDICAL EVACUATION)	T3	60%	2,4	20%	S : 10 D : 50	23	17	12	10	9	9	<ul style="list-style-type: none"> • Penyediaan Tempat Sampah Sementara • Tersedia lahan parkir • Tersedia Jaringan Listrik, Air Bersih, Air Limbah dan Jaringan Telekomunikasi (Termasuk Koneksi Internet) • Penyediaan Jalur Pejalan Kaki dan Difabel 	Ketentuan Terbatas : <ul style="list-style-type: none"> • Kegiatan tersebut bagian dari rumah sakit atau puskesmas. 	-
87100	AKTIVITAS SOSIAL DI DALAM PANTI UNTUK PERAWATAN DAN PEMULIHAN KESEHATAN	T3	60%	2,4	20%	S : 10 D : 50	23	17	12	10	9	9	<ul style="list-style-type: none"> • Penyediaan Tempat Sampah Sementara • Penyediaan tempat tindakan medis • Penyediaan Dokter Pengawas • Penyediaan lahan parkir • Penyediaan Jaringan Listrik, Air Bersih, Air Limbah dan Jaringan Telekomunikasi (Termasuk Koneksi Internet) • Penyediaan Jalur Pejalan Kaki dan Difabel 	Ketentuan Terbatas : <ul style="list-style-type: none"> • Terbatas pada bangunan yang sudah ada. 	-

XXIII. Ketentuan...

XXIII. KETENTUAN TEKNIS ZONA SARANA PELAYANAN UMUM KESEHATAN SKALA KECAMATAN (SPU-2.3)

KODE	KLASIFIKASI KEGIATAN	ITBX	Ketentuan Intensitas Pemanfaatan Ruang			Ketentuan Tata Bangunan							Sarana Dan Prasarana Minimum	Ketentuan Teknis	Pedoman Standar Teknis
			KDB (MAX)	KLB (MAX)	KDH (MIN)	GSS (M)	GSB (MIN)								
							AS (M)	KP (M)	KS (M)	LP (M)	LS (M)	L (M)			
41015	KONSTRUKSI GEDUNG KESEHATAN	I	60%	2,4	20%	S : 10 D : 50	23	17	12	10	9	9	<ul style="list-style-type: none"> • Penyediaan Ruang Penanganan Darurat • Penyediaan Tempat Sampah Sementara • Penyediaan lahan parkir • Penyediaan Jaringan Listrik, Air Bersih, Air Limbah dan Jaringan Telekomunikasi (Termasuk Koneksi Internet) • Penyediaan Jalur Pejalan Kaki dan Difabel 	-	<ul style="list-style-type: none"> • Memenuhi Kesehatan dan Keselamatan Kerja (K3)
42101	KONSTRUKSI BANGUNAN SIPIL JALAN	I	-	-	-	-	-	-	-	-	-	-	<ul style="list-style-type: none"> • Penyediaan Jalur Pejalan Kaki • Dilengkapi PJU dan Rambu Lalu Lintas 	-	
42102	KONSTRUKSI BANGUNAN SIPIL JEMBATAN, JALAN LAYANG, FLY OVER, DAN UNDERPASS	B1	-	-	-	-	-	-	-	-	-	-	<ul style="list-style-type: none"> • Penyediaan Jalur Pejalan Kaki • Dilengkapi PJU dan Rambu Lalu Lintas 	Ketentuan Bersyarat : <ul style="list-style-type: none"> • Menyusun Dokumen AMDAL 	
42103	KONSTRUKSI JALAN REL	B1	-	-	-	-	-	-	-	-	-	-	<ul style="list-style-type: none"> • Penyediaan Palang Pintu Lintasan Kereta • Penyediaan Pagar Pembatas 	Ketentuan Bersyarat : <ul style="list-style-type: none"> • Menyusun Dokumen AMDAL 	
42104	KONTRUKSI TEROWONGAN	B1	-	-	-	-	-	-	-	-	-	-	<ul style="list-style-type: none"> • Dilengkapi Rambu Pengaman 	Ketentuan Bersyarat : <ul style="list-style-type: none"> • Menyusun Dokumen AMDAL 	
42201	KONSTRUKSI JARINGAN IRIGASI DAN DRAINASE	I	-	-	-	-	-	-	-	-	-	-	<ul style="list-style-type: none"> • Konstruksi Tertutup 	-	

42204. KONSTRUKSI...

KODE	KLASIFIKASI KEGIATAN	ITBX	Ketentuan Intensitas Pemanfaatan Ruang			Ketentuan Tata Bangunan							Sarana Dan Prasarana Minimum	Ketentuan Teknis	Pedoman Standar Teknis	
			KDB (MAX)	KLB (MAX)	KDH (MIN)	GSS (M)	GSB (MIN)									
							AS (M)	KP (M)	KS (M)	LP (M)	LS (M)	L (M)				
42204	KONSTRUKSI BANGUNAN SIPIL ELEKTRIKAL	T3	-	-	-	-	-	-	-	-	-	-	-	-	Ketentuan Terbatas : Terbatas pada jaringan distribusi listrik	
42206	KONSTRUKSI SENTRAL TELEKOMUNIKASI	T3	-	-	-	-	-	-	-	-	-	-	-	-	Ketentuan Terbatas : Terbatas pada jaringan distribusi telekomunikasi	
42207	PEMBUATAN/PENGEBORAN SUMUR AIR TANAH	T3	-	-	-	-	-	-	-	-	-	-	-	-	Ketentuan Terbatas : Terbatas untuk kepentingan domestik	
42209	KONSTRUKSI JARINGAN IIRIGASI, KOMUNIKASI, DAN LIMBAH LAINNYA	T3	-	-	-	-	-	-	-	-	-	-	-	-	Ketentuan Terbatas : Terbatas untuk kepentingan domestik	
43110	PEMBONGKARAN	I	-	-	-	-	-	-	-	-	-	-	-	• Dilengkapi Pagar Penutup Konstruksi • Dilengkapi Papan Peringatan	-	
43120	PENYIAPAN LAHAN	I	-	-	-	-	-	-	-	-	-	-	-	• Dilengkapi Pagar Penutup Konstruksi • Dilengkapi Papan Peringatan	-	
43211	INSTALASI LISTRIK	I	-	-	-	-	-	-	-	-	-	-	-	-	-	
43212	INSTALASI TELEKOMUNIKASI	I	-	-	-	-	-	-	-	-	-	-	-	-	-	
43213	INSTALASI ELEKTRONIKA	I	-	-	-	-	-	-	-	-	-	-	-	-	-	
43221	INSTALASI SALURAN AIR (PLAMBING)	I	-	-	-	-	-	-	-	-	-	-	-	-	-	
43222	INSTALASI PEMANAS DAN GEOTERMAL	I	-	-	-	-	-	-	-	-	-	-	-	-	-	
43223	INSTALASI MINYAK DAN GAS	I	-	-	-	-	-	-	-	-	-	-	-	-	-	
43224	INSTALASI PENDINGIN DAN VENTILASI UDARA	I	-	-	-	-	-	-	-	-	-	-	-	-	-	

KODE	KLASIFIKASI KEGIATAN	ITBX	Ketentuan Intensitas Pemanfaatan Ruang			Ketentuan Tata Bangunan							Sarana Dan Prasarana Minimum	Ketentuan Teknis	Pedoman Standar Teknis	
			KDB (MAX)	KLB (MAX)	KDH (MIN)	GSS (M)	GSB (MIN)									
							AS (M)	KP (M)	KS (M)	LP (M)	LS (M)	L (M)				
43291	INSTALASI MEKANIKAL	I	-	-	-	-	-	-	-	-	-	-	-	-	-	-
43301	PENGERJAAN PEMASANGAN KACA DAN ALUMUNUM	I	-	-	-	-	-	-	-	-	-	-	-	-	-	-
43302	PENGERJAAN LANTAI, DINDING, PERALATAN SANITER DAN PLAFON	I	-	-	-	-	-	-	-	-	-	-	-	-	-	-
43303	PENGECATAN	I	-	-	-	-	-	-	-	-	-	-	-	-	-	-
43304	DEKORASI INTERIOR	I	-	-	-	-	-	-	-	-	-	-	-	-	-	-
43305	DEKORASI EKSTERIOR	I	-	-	-	-	-	-	-	-	-	-	-	-	-	-
43309	PENYELESAIAN KONSTRUKSI BANGUNAN LAINNYA	I	-	-	-	-	-	-	-	-	-	-	-	-	-	-
43901	PEMASANGAN PONDASI DAN TIANG PANCANG	I	-	-	-	-	-	-	-	-	-	-	-	-	-	-
43902	PEMASANGAN PERANCAH (STEIGER)	I	-	-	-	-	-	-	-	-	-	-	-	-	-	-
43903	PEMASANGAN RANGKA DAN ATAP/ROOF COVERING	I	-	-	-	-	-	-	-	-	-	-	-	-	-	-
43904	PEMASANGAN KERANGKA BAJA	I	-	-	-	-	-	-	-	-	-	-	-	-	-	-
52214	AKTIVITAS PERPARKIRAN DI BADAN JALAN (ON STREET PARKING)	T1	-	-	-	-	-	-	-	-	-	-	-	-	Ketentuan Terbatas : <ul style="list-style-type: none"> • Kegiatan perparkiran terbatas dalam waktu operasional pada jam 08.00 – 19.00 	-

52215. AKTIVITAS...

KODE	KLASIFIKASI KEGIATAN	ITBX	Ketentuan Intensitas Pemanfaatan Ruang			Ketentuan Tata Bangunan							Sarana Dan Prasarana Minimum	Ketentuan Teknis	Pedoman Standar Teknis	
			KDB (MAX)	KLB (MAX)	KDH (MIN)	GSS (M)	GSB (MIN)									
							AS (M)	KP (M)	KS (M)	LP (M)	LS (M)	L (M)				
52215	AKTIVITAS PERPARKIRAN DI LUAR BADAN JALAN (OFF STREET PARKING)	T1	-	-	-	-	-	-	-	-	-	-	-	-	Ketentuan Terbatas : <ul style="list-style-type: none"> Kegiatan perparkiran terbatas dalam waktu operasional yang ditentukan oleh pengelola. 	-
52219	AKTIVITAS PENUNJANG ANGKUTAN DARAT LAINNYA	T3	60%	0,6	20%	S : 10 D : 50	-	-	-	-	-	-	-	Ketentuan Terbatas : <ul style="list-style-type: none"> Hanya untuk halte angkutan umum. 	-	
71208	AKTIVITAS PENGUJIAN DAN ATAU KALIBRASI ALAT KESEHATAN DAN INSPEKSI SARANA PRASARANA KESEHATAN	I	60%	2,4	20%	S : 10 D : 50	23	17	12	10	9	9	<ul style="list-style-type: none"> Penyediaan Ruang Penanganan Darurat Penyediaan Tempat Sampah Sementara Penyediaan lahan parkir Penyediaan Jaringan Listrik, Air Bersih, Air Limbah dan Jaringan Telekomunikasi (Termasuk Koneksi Internet) Penyediaan Jalur Pejalan Kaki dan Difabel 	-	-	
86101	AKTIVITAS RUMAH SAKIT PEMERINTAH	I	70%	2,8	20%	S : 10 D : 50	23	17	12	10	9	9				
86102	AKTIVITAS PUSKESMAS	I	60%	2,4	20%	S : 10 D : 50	23	17	12	10	9	9				
86103	AKTIVITAS RUMAH SAKIT SWASTA	I	70%	2,8	20%	S : 10 D : 50	23	17	12	10	9	9				
86104	AKTIVITAS KLINIK PEMERINTAH	I	60%	2,4	20%	S : 10 D : 50	23	17	12	10	9	9				
86105	AKTIVITAS KLINIK SWASTA	I	60%	2,4	20%	S : 10 D : 50	23	17	12	10	9	9				

86109. AKTIVITAS...

KODE	KLASIFIKASI KEGIATAN	ITBX	Ketentuan Intensitas Pemanfaatan Ruang			Ketentuan Tata Bangunan							Sarana Dan Prasarana Minimum	Ketentuan Teknis	Pedoman Standar Teknis
			KDB (MAX)	KLB (MAX)	KDH (MIN)	GSS (M)	GSB (MIN)								
							AS (M)	KP (M)	KS (M)	LP (M)	LS (M)	L (M)			
86109	AKTIVITAS RUMAH SAKIT LAINNYA	I	70%	2,8	20%	S : 10 D : 50	23	17	12	10	9	9			
86201	AKTIVITAS PRAKTIK DOKTER	I	60%	2,4	20%	S : 10 D : 50	23	17	12	10	9	9			
86202	AKTIVITAS PRAKTIK DOKTER SPESIALIS	I	60%	2,4	20%	S : 10 D : 50	23	17	12	10	9	9			
86203	AKTIVITAS PRAKTIK DOKTER GIGI	I	60%	2,4	20%	S : 10 D : 50	23	17	12	10	9	9			
86901	AKTIVITAS PELAYANAN KESEHATAN YANG DILAKUKAN OLEH TENAGA KESEHATAN SELAIN DOKTER DAN DOKTER GIGI	I	60%	2,4	20%	S : 10 D : 50	23	17	12	10	9	9			
86902	AKTIVITAS PELAYANAN KESEHATAN TRADISIONAL	I	60%	2,4	20%	S : 10 D : 50	23	17	12	10	9	9			
86903	AKTIVITAS PELAYANAN PENUNJANG KESEHATAN	I	60%	2,4	20%	S : 10 D : 50	23	17	12	10	9	9			
86904	AKTIVITAS ANGKUTAN KHUSUS PENGANGKUTAN ORANG SAKIT (MEDICAL EVACUATION)	I	60%	2,4	20%	S : 10 D : 50	23	17	12	10	9	9	<ul style="list-style-type: none"> • Penyediaan Ruang Penanganan Darurat • Penyediaan Tempat Sampah Sementara • Penyediaan lahan parkir • Penyediaan Jaringan Listrik, Air Bersih, Air Limbah dan Jaringan Telekomunikasi (Termasuk Koneksi Internet) • Penyediaan Jalur Pejalan Kaki dan Difabel 	-	-

KODE	KLASIFIKASI KEGIATAN	ITBX	Ketentuan Intensitas Pemanfaatan Ruang			Ketentuan Tata Bangunan							Sarana Dan Prasarana Minimum	Ketentuan Teknis	Pedoman Standar Teknis
			KDB (MAX)	KLB (MAX)	KDH (MIN)	GSS (M)	GSB (MIN)								
							AS (M)	KP (M)	KS (M)	LP (M)	LS (M)	L (M)			
87100	AKTIVITAS SOSIAL DI DALAM PANTI UNTUK PERAWATAN DAN PEMULIHAN KESEHATAN	I	60%	2,4	20%	S : 10 D : 50	23	17	12	10	9	9	<ul style="list-style-type: none"> • Penyediaan Tempat Sampah Sementara • Penyediaan tempat tindakan medis • Penyediaan Dokter Pengawas • Penyediaan lahan parkir • Penyediaan Jaringan Listrik, Air Bersih, Air Limbah dan Jaringan Telekomunikasi (Termasuk Koneksi Internet) • Penyediaan Jalur Pejalan Kaki dan Difabel 	-	-

XXIV. Ketentuan...

XXIV. KETENTUAN TEKNIS ZONA SARANA PELAYANAN UMUM KESEHATAN SKALA LINGKUNGAN (SPU-3.3)

KODE	KLASIFIKASI KEGIATAN	ITBX	Ketentuan Intensitas Pemanfaatan Ruang			Ketentuan Tata Bangunan							Sarana Dan Prasarana Minimum	Ketentuan Teknis	Pedoman Standar Teknis
			KDB (MAX)	KLB (MAX)	KDH (MIN)	GSS (M)	GSB (MIN)								
							AS (M)	KP (M)	KS (M)	LP (M)	LS (M)	L (M)			
41015	KONSTRUKSI GEDUNG KESEHATAN	I	60%	2,4	20%	S : 10 D : 50	23	17	12	10	9	9	<ul style="list-style-type: none"> • Penyediaan Ruang Penanganan Darurat • Penyediaan Tempat Sampah Sementara • Penyediaan lahan parkir • Penyediaan Jaringan Listrik, Air Bersih, Air Limbah dan Jaringan Telekomunikasi (Termasuk Koneksi Internet) • Penyediaan Jalur Pejalan Kaki dan Difabel 	-	<ul style="list-style-type: none"> • Memenuhi Kesehatan dan Keselamatan Kerja (K3)
42101	KONSTRUKSI BANGUNAN SIPIL JALAN	I	-	-	-	-	-	-	-	-	-	-	<ul style="list-style-type: none"> • Penyediaan Jalur Pejalan Kaki • Dilengkapi PJU dan Rambu Lalu Lintas 	-	
42102	KONSTRUKSI BANGUNAN SIPIL JEMBATAN, JALAN LAYANG, FLY OVER, DAN UNDERPASS	B1	-	-	-	-	-	-	-	-	-	-	<ul style="list-style-type: none"> • Penyediaan Jalur Pejalan Kaki • Dilengkapi PJU dan Rambu Lalu Lintas 	Ketentuan Bersyarat :	<ul style="list-style-type: none"> • Menyusun Dokumen AMDAL
42103	KONSTRUKSI JALAN REL	B1	-	-	-	-	-	-	-	-	-	-	<ul style="list-style-type: none"> • Penyediaan Palang Pintu Lintasan Kereta • Penyediaan Pagar Pembatas 	Ketentuan Bersyarat :	<ul style="list-style-type: none"> • Menyusun Dokumen AMDAL
42104	KONTRUKSI TEROWONGAN	B1	-	-	-	-	-	-	-	-	-	-	<ul style="list-style-type: none"> • Dilengkapi Rambu Pengaman 	Ketentuan Bersyarat :	<ul style="list-style-type: none"> • Menyusun Dokumen AMDAL
42201	KONSTRUKSI JARINGAN IRIGASI DAN DRAINASE	I	-	-	-	-	-	-	-	-	-	-	<ul style="list-style-type: none"> • Konstruksi Tertutup 	-	

42204. KONSTRUKSI...

KODE	KLASIFIKASI KEGIATAN	ITBX	Ketentuan Intensitas Pemanfaatan Ruang			Ketentuan Tata Bangunan							Sarana Dan Prasarana Minimum	Ketentuan Teknis	Pedoman Standar Teknis	
			KDB (MAX)	KLB (MAX)	KDH (MIN)	GSS (M)	GSB (MIN)									
							AS (M)	KP (M)	KS (M)	LP (M)	LS (M)	L (M)				
42204	KONSTRUKSI BANGUNAN SIPIL ELEKTRIKAL	T3	-	-	-	-	-	-	-	-	-	-	-	-	Ketentuan Terbatas : • Terbatas pada jaringan distribusi listrik	
42206	KONSTRUKSI SENTRAL TELEKOMUNIKASI	T3	-	-	-	-	-	-	-	-	-	-	-	-	Ketentuan Terbatas : • Terbatas pada jaringan distribusi telekomunikasi	
42207	PEMBUATAN/PENGE BORAN SUMUR AIR TANAH	T3	-	-	-	-	-	-	-	-	-	-	-	-	Ketentuan Terbatas : • Terbatas untuk kepentingan domestik	
42209	KONSTRUKSI JARINGAN IRIGASI, KOMUNIKASI, DAN LIMBAH LAINNYA	T3	-	-	-	-	-	-	-	-	-	-	-	-	Ketentuan Terbatas : • Terbatas untuk kepentingan domestik	
43110	PEMBONGKARAN	I	-	-	-	-	-	-	-	-	-	-	-	• Dilengkapi Pagar Penutup Konstruksi • Dilengkapi Papan Peringatan	-	
43120	PENYIAPAN LAHAN	I	-	-	-	-	-	-	-	-	-	-	-	• Dilengkapi Pagar Penutup Konstruksi • Dilengkapi Papan Peringatan	-	
43211	INSTALASI LISTRIK	I	-	-	-	-	-	-	-	-	-	-	-	-	-	
43212	INSTALASI TELEKOMUNIKASI	I	-	-	-	-	-	-	-	-	-	-	-	-	-	
43213	INSTALASI ELEKTRONIKA	I	-	-	-	-	-	-	-	-	-	-	-	-	-	
43221	INSTALASI SALURAN AIR (PLAMBING)	I	-	-	-	-	-	-	-	-	-	-	-	-	-	
43222	INSTALASI PEMANAS DAN GEOTERMAL	I	-	-	-	-	-	-	-	-	-	-	-	-	-	
43223	INSTALASI MINYAK DAN GAS	I	-	-	-	-	-	-	-	-	-	-	-	-	-	

43224. INSTALASI...

KODE	KLASIFIKASI KEGIATAN	ITBX	Ketentuan Intensitas Pemanfaatan Ruang			Ketentuan Tata Bangunan							Sarana Dan Prasarana Minimum	Ketentuan Teknis	Pedoman Standar Teknis		
			KDB (MAX)	KLB (MAX)	KDH (MIN)	GSS (M)	GSB (MIN)										
							AS (M)	KP (M)	KS (M)	LP (M)	LS (M)	L (M)					
43224	INSTALASI PENDINGIN DAN VENTILASI UDARA	I	-	-	-	-	-	-	-	-	-	-	-	-	-	-	
43291	INSTALASI MEKANIKAL	I	-	-	-	-	-	-	-	-	-	-	-	-	-	-	
43301	PENGERJAAN PEMASANGAN KACA DAN ALUMUNIUM	I	-	-	-	-	-	-	-	-	-	-	-	-	-	-	
43302	PENGERJAAN LANTAI, DINDING, PERALATAN SANITER DAN PLAFON	I	-	-	-	-	-	-	-	-	-	-	-	-	-	-	
43303	PENGECATAN	I	-	-	-	-	-	-	-	-	-	-	-	-	-	-	
43304	DEKORASI INTERIOR	I	-	-	-	-	-	-	-	-	-	-	-	-	-	-	
43305	DEKORASI EKSTERIOR	I	-	-	-	-	-	-	-	-	-	-	-	-	-	-	
43309	PENYELESAIAN KONSTRUKSI BANGUNAN LAINNYA	I	-	-	-	-	-	-	-	-	-	-	-	-	-	-	
43901	PEMASANGAN PONDASI DAN TIANG PANCANG	I	-	-	-	-	-	-	-	-	-	-	-	-	-	-	
43902	PEMASANGAN PERANCAH (STEIGER)	I	-	-	-	-	-	-	-	-	-	-	-	-	-	-	
43903	PEMASANGAN RANGKA DAN ATAP/ROOF COVERING	I	-	-	-	-	-	-	-	-	-	-	-	-	-	-	
43904	PEMASANGAN KERANGKA BAJA	I	-	-	-	-	-	-	-	-	-	-	-	-	-	-	
52214	AKTIVITAS PERPARKIRAN DI BADAN JALAN (ON STREET PARKING)	T1	-	-	-	-	-	-	-	-	-	-	-	-	-	Ketentuan Terbatas : <ul style="list-style-type: none"> • Kegiatan perparkiran terbatas dalam waktu operasional pada jam 08.00 – 19.00 	52215. AKTIVITAS...

KODE	KLASIFIKASI KEGIATAN	ITBX	Ketentuan Intensitas Pemanfaatan Ruang			Ketentuan Tata Bangunan							Sarana Dan Prasarana Minimum	Ketentuan Teknis	Pedoman Standar Teknis	
			KDB (MAX)	KLB (MAX)	KDH (MIN)	GSS (M)	GSB (MIN)									
							AS (M)	KP (M)	KS (M)	LP (M)	LS (M)	L (M)				
52215	AKTIVITAS PERPARKIRAN DI LUAR BADAN JALAN (OFF STREET PARKING)	T1	-	-	-	-	-	-	-	-	-	-	-	-	Ketentuan Terbatas : <ul style="list-style-type: none"> Kegiatan perparkiran terbatas dalam waktu operasional yang ditentukan oleh pengelola. 	-
52219	AKTIVITAS PENUNJANG ANGKUTAN DARAT LAINNYA	T3	60%	0,6	20%	S : 10 D : 50	-	-	-	-	-	-	-	-	Ketentuan Terbatas : <ul style="list-style-type: none"> Hanya untuk halte angkutan umum. 	-
71208	AKTIVITAS PENGUJIAN DAN ATAU KALIBRASI ALAT KESEHATAN DAN INSPEKSI SARANA PRASARANA KESEHATAN	I	60%	2,4	20%	S : 10 D : 50	23	17	12	10	9	9	-	-	-	
86101	AKTIVITAS RUMAH SAKIT PEMERINTAH	T3	70%	2,8	20%	S : 10 D : 50	23	17	12	10	9	9	<ul style="list-style-type: none"> Penyediaan Ruang Penanganan Darurat Penyediaan Tempat Sampah Sementara Penyediaan lahan parkir Penyediaan Jaringan Listrik, Air Bersih, Air Limbah dan Jaringan Telekomunikasi (Termasuk Koneksi Internet) Penyediaan Jalur Pejalan Kaki dan Difabel 	Ketentuan Terbatas : <ul style="list-style-type: none"> Terbatas pada bangunan yang sudah ada. 	-	
86102	AKTIVITAS PUSKESMAS	I	60%	2,4	20%	S : 10 D : 50	23	17	12	10	9	9	-	-	-	

KODE	KLASIFIKASI KEGIATAN	ITBX	Ketentuan Intensitas Pemanfaatan Ruang			Ketentuan Tata Bangunan							Sarana Dan Prasarana Minimum	Ketentuan Teknis	Pedoman Standar Teknis
			KDB (MAX)	KLB (MAX)	KDH (MIN)	GSS (M)	GSB (MIN)								
							AS (M)	KP (M)	KS (M)	LP (M)	LS (M)	L (M)			
86103	AKTIVITAS RUMAH SAKIT SWASTA	T3	70%	2,8	20%	S : 10 D : 50	23	17	12	10	9	9	•	Ketentuan Terbatas : • Terbatas pada bangunan yang sudah ada.	-
86104	AKTIVITAS KLINIK PEMERINTAH	I	60%	2,4	20%	S : 10 D : 50	23	17	12	10	9	9	• Penyediaan Tempat Sampah Sementara • Penyediaan lahan parkir • Penyediaan Jaringan Listrik, Air Bersih, Air Limbah dan Jaringan Telekomunikasi (Termasuk Koneksi Internet) • Penyediaan Jalur Pejalan Kaki dan Difabel	-	-
86105	AKTIVITAS KLINIK SWASTA	I	60%	2,4	20%	S : 10 D : 50	23	17	12	10	9	9	• Penyediaan Ruang Penanganan Darurat • Penyediaan Tempat Sampah Sementara • Penyediaan lahan parkir • Penyediaan Jaringan Listrik, Air Bersih, Air Limbah dan Jaringan Telekomunikasi (Termasuk Koneksi Internet) • Penyediaan Jalur Pejalan Kaki dan Difabel	-	-
86109	AKTIVITAS RUMAH SAKIT LAINNYA	T3	70%	2,8	20%	S : 10 D : 50	23	17	12	10	9	9	• Penyediaan Ruang Penanganan Darurat • Penyediaan Tempat Sampah Sementara • Penyediaan lahan parkir • Penyediaan Jaringan Listrik, Air Bersih, Air Limbah dan Jaringan Telekomunikasi (Termasuk Koneksi Internet) • Penyediaan Jalur Pejalan Kaki dan Difabel	Ketentuan Terbatas : • Terbatas pada bangunan yang sudah ada.	-
86201	AKTIVITAS PRAKTIK DOKTER	I	60%	2,4	20%	S : 10 D : 50	23	17	12	10	9	9			
86202	AKTIVITAS PRAKTIK DOKTER SPESIALIS	I	60%	2,4	20%	S : 10 D : 50	23	17	12	10	9	9			

86203. AKTIVITAS...

KODE	KLASIFIKASI KEGIATAN	ITBX	Ketentuan Intensitas Pemanfaatan Ruang			Ketentuan Tata Bangunan							Sarana Dan Prasarana Minimum	Ketentuan Teknis	Pedoman Standar Teknis
			KDB (MAX)	KLB (MAX)	KDH (MIN)	GSS (M)	GSB (MIN)								
							AS (M)	KP (M)	KS (M)	LP (M)	LS (M)	L (M)			
86203	AKTIVITAS PRAKTIK DOKTER GIGI	I	60%	2,4	20%	S : 10 D : 50	23	17	12	10	9	9	<ul style="list-style-type: none"> • Penyediaan Tempat Sampah Sementara • Penyediaan lahan parkir • Penyediaan Jaringan Listrik, Air Bersih, Air Limbah dan Jaringan Telekomunikasi (Termasuk Koneksi Internet) • Penyediaan Jalur Pejalan Kaki dan Difabel 		
86901	AKTIVITAS PELAYANAN KESEHATAN YANG DILAKUKAN OLEH TENAGA KESEHATAN SELAIN DOKTER DAN DOKTER GIGI	I	60%	2,4	20%	S : 10 D : 50	23	17	12	10	9	9			
86902	AKTIVITAS PELAYANAN KESEHATAN TRADISIONAL	I	60%	2,4	20%	S : 10 D : 50	23	17	12	10	9	9			
86903	AKTIVITAS PELAYANAN PENUNJANG KESEHATAN	I	60%	2,4	20%	S : 10 D : 50	23	17	12	10	9	9			
86904	AKTIVITAS ANGKUTAN KHUSUS PENGANGKUTAN ORANG SAKIT (MEDICAL EVACUATION)	I	60%	2,4	20%	S : 10 D : 50	23	17	12	10	9	9			
87100	AKTIVITAS SOSIAL DI DALAM PANTI UNTUK PERAWATAN DAN PEMULIHAN KESEHATAN	I	60%	2,4	20%	S : 10 D : 50	23	17	12	10	9	9	<ul style="list-style-type: none"> • Penyediaan Tempat Sampah Sementara • Penyediaan tempat tindakan medis • Penyediaan Dokter Pengawas • Penyediaan lahan parkir • Penyediaan Jaringan Listrik, Air Bersih, Air Limbah dan Jaringan Telekomunikasi (Termasuk Koneksi Internet) • Penyediaan Jalur Pejalan Kaki dan Difabel 		

XXV. Ketentuan...

XXV. KETENTUAN TEKNIS ZONA SARANA PELAYANAN UMUM KESEHATAN SKALA RW (SPU-4.3)

KODE	KLASIFIKASI KEGIATAN	ITBX	Ketentuan Intensitas Pemanfaatan Ruang			Ketentuan Tata Bangunan							Sarana Dan Prasarana Minimum	Ketentuan Teknis	Pedoman Standar Teknis
			KDB (MAX)	KLB (MAX)	KDH (MIN)	GSS (M)	GSB (MIN)								
							AS (M)	KP (M)	KS (M)	LP (M)	LS (M)	L (M)			
41015	KONSTRUKSI GEDUNG KESEHATAN	I	60%	2,4	20%	S : 10 D : 50	23	17	12	10	9	9	<ul style="list-style-type: none"> • Penyediaan Ruang Penanganan Darurat • Penyediaan Tempat Sampah Sementara • Penyediaan lahan parkir • Penyediaan Jaringan Listrik, Air Bersih, Air Limbah dan Jaringan Telekomunikasi (Termasuk Koneksi Internet) • Penyediaan Jalur Pejalan Kaki dan Difabel 	-	<ul style="list-style-type: none"> • Memenuhi Kesehatan dan Keselamatan Kerja (K3)
42101	KONSTRUKSI BANGUNAN SIPIL JALAN	I	-	-	-	-	-	-	-	-	-	-	<ul style="list-style-type: none"> • Penyediaan Jalur Pejalan Kaki • Dilengkapi PJU dan Rambu Lalu Lintas 	-	
42102	KONSTRUKSI BANGUNAN SIPIL JEMBATAN, JALAN LAYANG, FLY OVER, DAN UNDERPASS	B1	-	-	-	-	-	-	-	-	-	-	<ul style="list-style-type: none"> • Penyediaan Jalur Pejalan Kaki • Dilengkapi PJU dan Rambu Lalu Lintas 	Ketentuan Bersyarat : <ul style="list-style-type: none"> • Menyusun Dokumen AMDAL 	
42103	KONSTRUKSI JALAN REL	B1	-	-	-	-	-	-	-	-	-	-	<ul style="list-style-type: none"> • Penyediaan Palang Pintu Lintasan Kereta • Penyediaan Pagar Pembatas 	Ketentuan Bersyarat : <ul style="list-style-type: none"> • Menyusun Dokumen AMDAL 	
42104	KONTRUKSI TEROWONGAN	B1	-	-	-	-	-	-	-	-	-	-	<ul style="list-style-type: none"> • Dilengkapi Rambu Pengaman 	Ketentuan Bersyarat : <ul style="list-style-type: none"> • Menyusun Dokumen AMDAL 	
42201	KONSTRUKSI JARINGAN IRIGASI DAN DRAINASE	I	-	-	-	-	-	-	-	-	-	-	<ul style="list-style-type: none"> • Konstruksi Tertutup 	-	

42204. KONSTRUKSI...

KODE	KLASIFIKASI KEGIATAN	ITBX	Ketentuan Intensitas Pemanfaatan Ruang			Ketentuan Tata Bangunan							Sarana Dan Prasarana Minimum	Ketentuan Teknis	Pedoman Standar Teknis	
			KDB (MAX)	KLB (MAX)	KDH (MIN)	GSS (M)	GSB (MIN)									
							AS (M)	KP (M)	KS (M)	LP (M)	LS (M)	L (M)				
42204	KONSTRUKSI BANGUNAN SIPIL ELEKTRIKAL	T3	-	-	-	-	-	-	-	-	-	-	-	-	Ketentuan Terbatas : • Terbatas pada jaringan distribusi listrik	
42206	KONSTRUKSI SENTRAL TELEKOMUNIKASI	T3	-	-	-	-	-	-	-	-	-	-	-	-	Ketentuan Terbatas : • Terbatas pada jaringan distribusi telekomunikasi	
42207	PEMBUATAN/PENGEBORAN SUMUR AIR TANAH	T3	-	-	-	-	-	-	-	-	-	-	-	-	Ketentuan Terbatas : • Terbatas untuk kepentingan domestik	
42209	KONSTRUKSI JARINGAN IRIGASI, KOMUNIKASI, DAN LIMBAH LAINNYA	T3	-	-	-	-	-	-	-	-	-	-	-	-	Ketentuan Terbatas : • Terbatas untuk kepentingan domestik	
43110	PEMBONGKARAN	I	-	-	-	-	-	-	-	-	-	-	-	• Dilengkapi Pagar Penutup Konstruksi • Dilengkapi Papan Peringatan	-	
43120	PENYIAPAN LAHAN	I	-	-	-	-	-	-	-	-	-	-	-	• Dilengkapi Pagar Penutup Konstruksi • Dilengkapi Papan Peringatan	-	
43211	INSTALASI LISTRIK	I	-	-	-	-	-	-	-	-	-	-	-	-	-	
43212	INSTALASI TELEKOMUNIKASI	I	-	-	-	-	-	-	-	-	-	-	-	-	-	
43213	INSTALASI ELEKTRONIKA	I	-	-	-	-	-	-	-	-	-	-	-	-	-	
43221	INSTALASI SALURAN AIR (PLAMBING)	I	-	-	-	-	-	-	-	-	-	-	-	-	-	
43222	INSTALASI PEMANAS DAN GEOTERMAL	I	-	-	-	-	-	-	-	-	-	-	-	-	-	
43223	INSTALASI MINYAK DAN GAS	I	-	-	-	-	-	-	-	-	-	-	-	-	-	

43224. INSTALASI...

KODE	KLASIFIKASI KEGIATAN	ITBX	Ketentuan Intensitas Pemanfaatan Ruang			Ketentuan Tata Bangunan							Sarana Dan Prasarana Minimum	Ketentuan Teknis	Pedoman Standar Teknis	
			KDB (MAX)	KLB (MAX)	KDH (MIN)	GSS (M)	GSB (MIN)									
							AS (M)	KP (M)	KS (M)	LP (M)	LS (M)	L (M)				
43224	INSTALASI PENDINGIN DAN VENTILASI UDARA	I	-	-	-	-	-	-	-	-	-	-	-	-	-	-
43291	INSTALASI MEKANIKAL	I	-	-	-	-	-	-	-	-	-	-	-	-	-	-
43301	PENGERJAAN PEMASANGAN KACA DAN ALUMUNIUM	I	-	-	-	-	-	-	-	-	-	-	-	-	-	-
43302	PENGERJAAN LANTAI, DINDING, PERALATAN SANITER DAN PLAFON	I	-	-	-	-	-	-	-	-	-	-	-	-	-	-
43303	PENGECATAN	I	-	-	-	-	-	-	-	-	-	-	-	-	-	-
43304	DEKORASI INTERIOR	I	-	-	-	-	-	-	-	-	-	-	-	-	-	-
43305	DEKORASI EKSTERIOR	I	-	-	-	-	-	-	-	-	-	-	-	-	-	-
43309	PENYELESAIAN KONSTRUKSI BANGUNAN LAINNYA	I	-	-	-	-	-	-	-	-	-	-	-	-	-	-
43901	PEMASANGAN PONDASI DAN TIANG PANCANG	I	-	-	-	-	-	-	-	-	-	-	-	-	-	-
43902	PEMASANGAN PERANCAH (STEIGER)	I	-	-	-	-	-	-	-	-	-	-	-	-	-	-
43903	PEMASANGAN RANGKA DAN ATAP/ROOF COVERING	I	-	-	-	-	-	-	-	-	-	-	-	-	-	-
43904	PEMASANGAN KERANGKA BAJA	I	-	-	-	-	-	-	-	-	-	-	-	-	-	-
52214	AKTIVITAS PERPARKIRAN DI BADAN JALAN (ON STREET PARKING)	T1	-	-	-	-	-	-	-	-	-	-	-	-	Ketentuan Terbatas : <ul style="list-style-type: none"> • Kegiatan perparkiran terbatas dalam waktu operasional pada jam 08.00 - 19.00 	-

52215. AKTIVITAS...

KODE	KLASIFIKASI KEGIATAN	ITBX	Ketentuan Intensitas Pemanfaatan Ruang			Ketentuan Tata Bangunan							Sarana Dan Prasarana Minimum	Ketentuan Teknis	Pedoman Standar Teknis	
			KDB (MAX)	KLB (MAX)	KDH (MIN)	GSS (M)	GSB (MIN)									
							AS (M)	KP (M)	KS (M)	LP (M)	LS (M)	L (M)				
52215	AKTIVITAS PERPARKIRAN DI LUAR BADAN JALAN (OFF STREET PARKING)	T1	-	-	-	-	-	-	-	-	-	-	-	-	Ketentuan Terbatas : • Kegiatan perparkiran terbatas dalam waktu operasional yang ditentukan oleh pengelola.	-
52219	AKTIVITAS PENUNJANG ANGKUTAN DARAT LAINNYA	T3	60%	0,6	20%	S : 10 D : 50	-	-	-	-	-	-	-	-	Ketentuan Terbatas : • Hanya untuk halte angkutan umum.	-
71208	AKTIVITAS PENGUJIAN DAN ATAU KALIBRASI ALAT KESEHATAN DAN INSPEKSI SARANA PRASARANA KESEHATAN	T3	60%	2,4	20%	S : 10 D : 50	23	17	12	10	9	9	<ul style="list-style-type: none"> • Penyediaan Ruang Penanganan Darurat • Penyediaan Tempat Sampah Sementara • Penyediaan lahan parkir • Penyediaan Jaringan Listrik, Air Bersih, Air Limbah dan Jaringan Telekomunikasi (Termasuk Koneksi Internet) • Penyediaan Jalur Pejalan Kaki dan Difabel 	Ketentuan Terbatas : • Terbatas pada bangunan yang sudah ada.	-	
86101	AKTIVITAS RUMAH SAKIT PEMERINTAH	T3	70%	2,8	20%	S : 10 D : 50	23	17	12	10	9	9			-	
86102	AKTIVITAS PUSKESMAS	T3	60%	2,4	20%	S : 10 D : 50	23	17	12	10	9	9			-	
86103	AKTIVITAS RUMAH SAKIT SWASTA	T3	70%	2,8	20%	S : 10 D : 50	23	17	12	10	9	9			-	
86104	AKTIVITAS KLINIK PEMERINTAH	T3	60%	2,4	20%	S : 10 D : 50	23	17	12	10	9	9			-	
86105	AKTIVITAS KLINIK SWASTA	T3	60%	2,4	20%	S : 10 D : 50	23	17	12	10	9	9			-	
86109	AKTIVITAS RUMAH SAKIT LAINNYA	T3	70%	2,8	20%	S : 10 D : 50	23	17	12	10	9	9			-	
86201	AKTIVITAS PRAKTIK DOKTER	I	60%	2,4	20%	S : 10 D : 50	23	17	12	10	9	9			-	
86202	AKTIVITAS PRAKTIK DOKTER SPESIALIS	I	60%	2,4	20%	S : 10 D : 50	23	17	12	10	9	9	-			

86203. AKTIVITAS...

KODE	KLASIFIKASI KEGIATAN	ITBX	Ketentuan Intensitas Pemanfaatan Ruang			Ketentuan Tata Bangunan						Sarana Dan Prasarana Minimum	Ketentuan Teknis	Pedoman Standar Teknis		
			KDB (MAX)	KLB (MAX)	KDH (MIN)	GSS (M)	GSB (MIN)									
							AS (M)	KP (M)	KS (M)	LP (M)	LS (M)				L (M)	
86203	AKTIVITAS PRAKTIK DOKTER GIGI	I	60%	2,4	20%	S : 10 D : 50	23	17	12	10	9	9	<ul style="list-style-type: none"> • Penyediaan Tempat Sampah Sementara • Penyediaan lahan parkir • Penyediaan Jaringan Listrik, Air Bersih, Air Limbah dan Jaringan Telekomunikasi (Termasuk Koneksi Internet) • Penyediaan Jalur Pejalan Kaki dan Difabel 		-	
86901	AKTIVITAS PELAYANAN KESEHATAN YANG DILAKUKAN OLEH TENAGA KESEHATAN SELAIN DOKTER DAN DOKTER GIGI	T3	60%	2,4	20%	S : 10 D : 50	23	17	12	10	9	9	<ul style="list-style-type: none"> • Penyediaan Tempat Sampah Sementara • Penyediaan lahan parkir • Penyediaan Jaringan Listrik, Air Bersih, Air Limbah dan Jaringan Telekomunikasi (Termasuk Koneksi Internet) • Penyediaan Jalur Pejalan Kaki dan Difabel 	Ketentuan Terbatas :	<ul style="list-style-type: none"> • Hanya terbatas pada kegiatan pusyandu. 	-
86902	AKTIVITAS PELAYANAN KESEHATAN TRADISIONAL	T3	60%	2,4	20%	S : 10 D : 50	23	17	12	10	9	9	<ul style="list-style-type: none"> • Penyediaan Tempat Sampah Sementara • Penyediaan lahan parkir • Penyediaan Jaringan Listrik, Air Bersih, Air Limbah dan Jaringan Telekomunikasi (Termasuk Koneksi Internet) • Penyediaan Jalur Pejalan Kaki dan Difabel 	Ketentuan Terbatas :	<ul style="list-style-type: none"> • Terbatas pada bangunan yang sudah ada. 	-
86903	AKTIVITAS PELAYANAN PENUNJANG KESEHATAN	T3	60%	2,4	20%	S : 10 D : 50	23	17	12	10	9	9	<ul style="list-style-type: none"> • Penyediaan Tempat Sampah Sementara • Penyediaan lahan parkir • Penyediaan Jaringan Listrik, Air Bersih, Air Limbah dan Jaringan Telekomunikasi (Termasuk Koneksi Internet) • Penyediaan Jalur Pejalan Kaki dan Difabel 		-	
86904	AKTIVITAS ANGKUTAN KHUSUS PENGANGKUTAN ORANG SAKIT (MEDICAL EVACUATION)	T3	60%	2,4	20%	S : 10 D : 50	23	17	12	10	9	9	<ul style="list-style-type: none"> • Penyediaan Tempat Sampah Sementara • Penyediaan lahan parkir • Penyediaan Jaringan Listrik, Air Bersih, Air Limbah dan Jaringan Telekomunikasi (Termasuk Koneksi Internet) • Penyediaan Jalur Pejalan Kaki dan Difabel 		-	

KODE	KLASIFIKASI KEGIATAN	ITBX	Ketentuan Intensitas Pemanfaatan Ruang			Ketentuan Tata Bangunan						Sarana Dan Prasarana Minimum	Ketentuan Teknis	Pedoman Standar Teknis	
			KDB (MAX)	KLB (MAX)	KDH (MIN)	GSS (M)	GSB (MIN)								
							AS (M)	KP (M)	KS (M)	LP (M)	LS (M)				L (M)
87100	AKTIVITAS SOSIAL DI DALAM PANTI UNTUK PERAWATAN DAN PEMULIHAN KESEHATAN	T3	60%	2,4	20%	S : 10 D : 50	23	17	12	10	9	9	<ul style="list-style-type: none"> • Penyediaan Tempat Sampah Sementara • Penyediaan tempat tindakan medis • Penyediaan Dokter Pengawas • Penyediaan lahan parkir • Penyediaan Jaringan Listrik, Air Bersih, Air Limbah dan Jaringan Telekomunikasi (Termasuk Koneksi Internet) • Penyediaan Jalur Pejalan Kaki dan Difabel 	Ketentuan Terbatas : <ul style="list-style-type: none"> • Terbatas pada bangunan yang sudah ada. 	-

XXVI. Ketentuan...

XXVI. KETENTUAN TEKNIS ZONA SARANA PELAYANAN UMUM OLAHRAGA SKALA LINGKUNGAN (SPU-3.4)

KODE	KLASIFIKASI KEGIATAN	ITBX	Ketentuan Intensitas Pemanfaatan Ruang			Ketentuan Tata Bangunan							Sarana Dan Prasarana Minimum	Ketentuan Teknis	Pedoman Standar Teknis
			KDB (MAX)	KLB (MAX)	KDH (MIN)	GSS (M)	GSB (MIN)								
							AS (M)	KP (M)	KS (M)	LP (M)	LS (M)	L (M)			
41018	KONSTRUKSI GEDUNG TEMPAT HIBURAN DAN OLAHRAGA	I	60%	2,4	20%	S : 10 D : 50	23	17	12	10	9	9	<ul style="list-style-type: none"> Dilengkapi ruang terbuka (Lapangan) Penyediaan Tempat Sampah Sementara Tersedia lahan parkir Tersedia Jaringan Listrik, Air Bersih, Air Limbah dan Jaringan Telekomunikasi (Termasuk Koneksi Internet) Penyediaan Jalur Pejalan Kaki dan Difabel 		<ul style="list-style-type: none"> Memenuhi Kesehatan dan Keselamatan Kerja (K3)
42101	KONSTRUKSI BANGUNAN SIPIL JALAN	I	-	-	-	-	-	-	-	-	-	-	<ul style="list-style-type: none"> Penyediaan Jalur Pejalan Kaki Dilengkapi PJU dan Rambu Lalu Lintas 	-	
42102	KONSTRUKSI BANGUNAN SIPIL JEMBATAN, JALAN LAYANG, FLY OVER, DAN UNDERPASS	B1	-	-	-	-	-	-	-	-	-	-	<ul style="list-style-type: none"> Penyediaan Jalur Pejalan Kaki Dilengkapi PJU dan Rambu Lalu Lintas 	Ketentuan Bersyarat : <ul style="list-style-type: none"> Menyusun Dokumen AMDAL 	
42103	KONSTRUKSI JALAN REL	B1	-	-	-	-	-	-	-	-	-	-	<ul style="list-style-type: none"> Penyediaan Palang Pintu Lintasan Kereta Penyediaan Pagar Pembatas 	Ketentuan Bersyarat : <ul style="list-style-type: none"> Menyusun Dokumen AMDAL 	
42104	KONTRUKSI TEROWONGAN	B1	-	-	-	-	-	-	-	-	-	-	<ul style="list-style-type: none"> Dilengkapi Rambu Pengaman 	Ketentuan Bersyarat : <ul style="list-style-type: none"> Menyusun Dokumen AMDAL 	
42201	KONSTRUKSI JARINGAN IRIGASI DAN DRAINASE	I	-	-	-	-	-	-	-	-	-	-	<ul style="list-style-type: none"> Konstruksi Tertutup 	-	

42204. KONSTRUKSI...

KODE	KLASIFIKASI KEGIATAN	ITBX	Ketentuan Intensitas Pemanfaatan Ruang			Ketentuan Tata Bangunan							Sarana Dan Prasarana Minimum	Ketentuan Teknis	Pedoman Standar Teknis	
			KDB (MAX)	KLB (MAX)	KDH (MIN)	GSS (M)	GSB (MIN)									
							AS (M)	KP (M)	KS (M)	LP (M)	LS (M)	L (M)				
42204	KONSTRUKSI BANGUNAN SIPIL ELEKTRIKAL	T3	-	-	-	-	-	-	-	-	-	-	-	-	Ketentuan Terbatas : • Terbatas pada jaringan distribusi listrik	
42206	KONSTRUKSI SENTRAL TELEKOMUNIKASI	T3	-	-	-	-	-	-	-	-	-	-	-	-	Ketentuan Terbatas : • Terbatas pada jaringan distribusi telekomunikasi	
42207	PEMBUATAN/PENGEBORAN SUMUR AIR TANAH	T3	-	-	-	-	-	-	-	-	-	-	-	-	Ketentuan Terbatas : • Terbatas untuk kepentingan domestik	
42209	KONSTRUKSI JARINGAN IRIGASI, KOMUNIKASI, DAN LIMBAH LAINNYA	T3	-	-	-	-	-	-	-	-	-	-	-	-	Ketentuan Terbatas : • Terbatas untuk kepentingan domestik	
42918	KONSTRUKSI BANGUNAN SIPIL FASILITAS OLAH RAGA	I	60%	2,4	20%	S : 10 D : 50	23	17	12	10	9	9	<ul style="list-style-type: none"> Dilengkapi ruang terbuka (Lapangan) Penyediaan Tempat Sampah Sementara Tersedia lahan parkir Tersedia Jaringan Listrik, Air Bersih, Air Limbah dan Jaringan Telekomunikasi (Termasuk Koneksi Internet) Penyediaan Jalur Pejalan Kaki dan Difabel Penyediaan Jalur Sepeda 	-		

KODE	KLASIFIKASI KEGIATAN	ITBX	Ketentuan Intensitas Pemanfaatan Ruang			Ketentuan Tata Bangunan							Sarana Dan Prasarana Minimum	Ketentuan Teknis	Pedoman Standar Teknis		
			KDB (MAX)	KLB (MAX)	KDH (MIN)	GSS (M)	GSB (MIN)										
							AS (M)	KP (M)	KS (M)	LP (M)	LS (M)	L (M)					
43110	PEMBONGKARAN	I	-	-	-	-	-	-	-	-	-	-	-	<ul style="list-style-type: none"> Dilengkapi Pagar Penutup Konstruksi Dilengkapi Papan Peringatan 	-		
43120	PENYIAPAN LAHAN	I	-	-	-	-	-	-	-	-	-	-	-	<ul style="list-style-type: none"> Dilengkapi Pagar Penutup Konstruksi Dilengkapi Papan Peringatan 	-		
43211	INSTALASI LISTRIK	I	-	-	-	-	-	-	-	-	-	-	-	-	-	-	
43212	INSTALASI TELEKOMUNIKASI	I	-	-	-	-	-	-	-	-	-	-	-	-	-	-	
43213	INSTALASI ELEKTRONIKA	I	-	-	-	-	-	-	-	-	-	-	-	-	-	-	
43221	INSTALASI SALURAN AIR (PLAMBING)	I	-	-	-	-	-	-	-	-	-	-	-	-	-	-	
43222	INSTALASI PEMANAS DAN GEOTERMAL	I	-	-	-	-	-	-	-	-	-	-	-	-	-	-	
43223	INSTALASI MINYAK DAN GAS	I	-	-	-	-	-	-	-	-	-	-	-	-	-	-	
43224	INSTALASI PENDINGIN DAN VENTILASI UDARA	I	-	-	-	-	-	-	-	-	-	-	-	-	-	-	
43291	INSTALASI MEKANIKAL	I	-	-	-	-	-	-	-	-	-	-	-	-	-	-	
43301	PENGERJAAN PEMASANGAN KACA DAN ALUMUNIUM	I	-	-	-	-	-	-	-	-	-	-	-	-	-	-	
43302	PENGERJAAN LANTAI, DINDING, PERALATAN SANITER DAN PLAFON	I	-	-	-	-	-	-	-	-	-	-	-	-	-	-	
43303	PENGECATAN	I	-	-	-	-	-	-	-	-	-	-	-	-	-	-	
43304	DEKORASI INTERIOR	I	-	-	-	-	-	-	-	-	-	-	-	-	-	-	
43305	DEKORASI EKSTERIOR	I	-	-	-	-	-	-	-	-	-	-	-	-	-	-	
43309	PENYELESAIAN KONSTRUKSI BANGUNAN LAINNYA	I	-	-	-	-	-	-	-	-	-	-	-	-	-	-	
43901	PEMASANGAN PONDASI DAN TIANG PANCANG	I	-	-	-	-	-	-	-	-	-	-	-	-	-	-	
43902	PEMASANGAN PERANCAH (STEIGER)	I	-	-	-	-	-	-	-	-	-	-	-	-	-	-	

43903. PEMASANGAN...

KODE	KLASIFIKASI KEGIATAN	ITBX	Ketentuan Intensitas Pemanfaatan Ruang			Ketentuan Tata Bangunan							Sarana Dan Prasarana Minimum	Ketentuan Teknis	Pedoman Standar Teknis
			KDB (MAX)	KLB (MAX)	KDH (MIN)	GSS (M)	GSB (MIN)								
							AS (M)	KP (M)	KS (M)	LP (M)	LS (M)	L (M)			
43903	PEMASANGAN RANGKA DAN ATAP/ROOF COVERING	I	-	-	-	-	-	-	-	-	-	-	-	-	-
43904	PEMASANGAN KERANGKA BAJA	I	-	-	-	-	-	-	-	-	-	-	-	-	-
52214	AKTIVITAS PERPARKIRAN DI BADAN JALAN (ON STREET PARKING)	T1	-	-	-	-	-	-	-	-	-	-	-	Ketentuan Terbatas : <ul style="list-style-type: none"> Kegiatan perparkiran terbatas dalam waktu operasional pada jam 08.00 – 19.00 	-
52215	AKTIVITAS PERPARKIRAN DI LUAR BADAN JALAN (OFF STREET PARKING)	T1	-	-	-	-	-	-	-	-	-	-	-	Ketentuan Terbatas : <ul style="list-style-type: none"> Kegiatan perparkiran terbatas dalam waktu operasional yang ditentukan oleh pengelola. 	-
52219	AKTIVITAS PENUNJANG ANGKUTAN DARAT LAINNYA	T3	60%	0,6	20%	S : 10 D : 50	-	-	-	-	-	-	-	Ketentuan Terbatas : <ul style="list-style-type: none"> Hanya untuk halte angkutan umum. 	-

KODE	KLASIFIKASI KEGIATAN	ITBX	Ketentuan Intensitas Pemanfaatan Ruang			Ketentuan Tata Bangunan							Sarana Dan Prasarana Minimum	Ketentuan Teknis	Pedoman Standar Teknis
			KDB (MAX)	KLB (MAX)	KDH (MIN)	GSS (M)	GSB (MIN)								
							AS (M)	KP (M)	KS (M)	LP (M)	LS (M)	L (M)			
93111	FASILITAS STADION	I	50%	2,0	20%	S : 10 D : 50	23	17	12	10	9	9	<ul style="list-style-type: none"> Dilengkapi Jalur Darurat (Service Road) Penyediaan Tempat Sampah Sementara Tersedia lahan parkir Tersedia Jaringan Listrik, Air Bersih, dan Jaringan Telekomunikasi (Termasuk Koneksi Internet) Penyediaan Jalur Pejalan Kaki dan Difabel 	-	-
93112	FASILITAS SIRKUIT	I	40%	1,2	20%	S : 10 D : 50	23	17	12	10	9	9	<ul style="list-style-type: none"> Penyediaan Tempat Sampah Sementara Tersedia lahan parkir Tersedia Jaringan Listrik, Air Bersih, dan Jaringan Telekomunikasi (Termasuk Koneksi Internet) Penyediaan Jalur Pejalan Kaki dan Difabel 	-	-
93113	FASILITAS GELANGGANG/ARENA	I	60%	2,4	20%	S : 10 D : 50	23	17	12	10	9	9	<ul style="list-style-type: none"> Penyediaan Tempat Sampah Sementara Tersedia lahan parkir Tersedia Jaringan Listrik, Air Bersih, dan Jaringan Telekomunikasi (Termasuk Koneksi Internet) Penyediaan Jalur Pejalan Kaki dan Difabel 	-	-

93114. FASILITAS...

KODE	KLASIFIKASI KEGIATAN	ITBX	Ketentuan Intensitas Pemanfaatan Ruang			Ketentuan Tata Bangunan							Sarana Dan Prasarana Minimum	Ketentuan Teknis	Pedoman Standar Teknis
			KDB (MAX)	KLB (MAX)	KDH (MIN)	GSS (M)	GSB (MIN)								
							AS (M)	KP (M)	KS (M)	LP (M)	LS (M)	L (M)			
93114	FASILITAS LAPANGAN	I	30%	1,0	20%	S : 10 D : 50	23	17	12	10	9	9	<ul style="list-style-type: none"> • Penyediaan Tempat Sampah Sementara • Tersedia lahan parkir • Tersedia Jaringan Listrik, Air Bersih, dan Jaringan Telekomunikasi (Termasuk Koneksi Internet) • Penyediaan Jalur Pejalan Kaki dan Difabel 	-	-
93115	FASILITAS OLAHRAGA BELADIRI	I	60%	2,4	20%	S : 10 D : 50	23	17	12	10	9	9	<ul style="list-style-type: none"> • Dilengkapi ruang terbuka (Lapangan) • Penyediaan Tempat Sampah Sementara • Tersedia lahan parkir • Tersedia Jaringan Listrik, Air Bersih, dan Jaringan Telekomunikasi (Termasuk Koneksi Internet) • Penyediaan Jalur Pejalan Kaki dan Difabel 	-	-
93116	FASILITAS PUSAT KEBUGARAN/ FITNESS CENTER	I	60%	2,4	20%	S : 10 D : 50	23	17	12	10	9	9	<ul style="list-style-type: none"> • Penyediaan Tempat Sampah Sementara • Tersedia lahan parkir • Tersedia Jaringan Listrik, Air Bersih, dan Jaringan Telekomunikasi (Termasuk Koneksi Internet) • Penyediaan Jalur Pejalan Kaki dan Difabel 	-	-

KODE	KLASIFIKASI KEGIATAN	ITBX	Ketentuan Intensitas Pemanfaatan Ruang			Ketentuan Tata Bangunan							Sarana Dan Prasarana Minimum	Ketentuan Teknis	Pedoman Standar Teknis
			KDB (MAX)	KLB (MAX)	KDH (MIN)	GSS (M)	GSB (MIN)								
							AS (M)	KP (M)	KS (M)	LP (M)	LS (M)	L (M)			
93119	PENGELOLAAN FASILITAS OLAH RAGA LAINNYA	I	60%	2,4	20%	S : 10 D : 50	23	17	12	10	9	9	<ul style="list-style-type: none"> • Penyediaan Tempat Sampah Sementara • Tersedia lahan parkir • Tersedia Jaringan Listrik, Air Bersih, dan Jaringan Telekomunikasi (Termasuk Koneksi Internet) • Penyediaan Jalur Pejalan Kaki dan Difabel • Penyediaan Jalur Sepeda 		-
93121	KLUB SEPAK BOLA	I	60%	2,4	20%	S : 10 D : 50	23	17	12	10	9	9			-
93122	KLUB GOLF	I	60%	2,4	20%	S : 10 D : 50	23	17	12	10	9	9			-
93123	KLUB RENANG	I	60%	2,4	20%	S : 10 D : 50	23	17	12	10	9	9			-
93124	KLUB TENIS LAPANGAN	I	60%	2,4	20%	S : 10 D : 50	23	17	12	10	9	9			-
93125	KLUB TINJU	I	60%	2,4	20%	S : 10 D : 50	23	17	12	10	9	9			-
93126	KLUB BELA DIRI	I	60%	2,4	20%	S : 10 D : 50	23	17	12	10	9	9			-
93127	KLUB KEBUGARAN/FITNESS DAN BINARAGA	I	60%	2,4	20%	S : 10 D : 50	23	17	12	10	9	9			-
93128	KLUB BOWLING	I	60%	2,4	20%	S : 10 D : 50	23	17	12	10	9	9			-
93129	KLUB OLAHRAGA LAINNYA	I	60%	2,4	20%	S : 10 D : 50	23	17	12	10	9	9			-
93191	PROMOTOR KEGIATAN OLAHRAGA	I	60%	2,4	20%	S : 10 D : 50	23	17	12	10	9	9	<ul style="list-style-type: none"> • Penyediaan Tempat Sampah Sementara • Tersedia lahan parkir • Tersedia Jaringan Listrik, Air Bersih, dan Jaringan Telekomunikasi (Termasuk Koneksi Internet) • Penyediaan Jalur Pejalan Kaki dan Difabel 		-
93192	OLAHRAGAWAN, JURI DAN WASIT PROFESIONAL	I	60%	2,4	20%	S : 10 D : 50	23	17	12	10	9	9			-

93195. AKTIVITAS...

KODE	KLASIFIKASI KEGIATAN	ITBX	Ketentuan Intensitas Pemanfaatan Ruang			Ketentuan Tata Bangunan							Sarana Dan Prasarana Minimum	Ketentuan Teknis	Pedoman Standar Teknis
			KDB (MAX)	KLB (MAX)	KDH (MIN)	GSS (M)	GSB (MIN)								
							AS (M)	KP (M)	KS (M)	LP (M)	LS (M)	L (M)			
93195	AKTIVITAS OLAHRAGA TRADISIONAL	I	60%	2,4	20%	S : 10 D : 50	23	17	12	10	9	9	<ul style="list-style-type: none"> Dilengkapi ruang terbuka (Lapangan) Penyediaan Tempat Sampah Sementara Tersedia lahan parkir Tersedia Jaringan Listrik, Air Bersih, dan Jaringan Telekomunikasi (Termasuk Koneksi Internet) Penyediaan Jalur Pejalan Kaki dan Difabel Penyediaan Jalur Sepeda 	-	-
93199	AKTIVITAS LAINNYA YANG BERKAITAN DENGAN OLAHRAGA	I	60%	2,4	20%	S : 10 D : 50	23	17	12	10	9	9	<ul style="list-style-type: none"> Dilengkapi ruang terbuka (Lapangan) Penyediaan Tempat Sampah Sementara Tersedia lahan parkir Tersedia Jaringan Listrik, Air Bersih, dan Jaringan Telekomunikasi (Termasuk Koneksi Internet) Penyediaan Jalur Pejalan Kaki dan Difabel Penyediaan Jalur Sepeda 	-	-

XXVII. Ketentuan...

XXVII. KETENTUAN TEKNIS ZONA SARANA PELAYANAN UMUM PERIBADATAN SKALA KECAMATAN (SPU-2.5)

KODE	KLASIFIKASI KEGIATAN	ITBX	Ketentuan Intensitas Pemanfaatan Ruang			Ketentuan Tata Bangunan							Sarana Dan Prasarana Minimum	Ketentuan Teknis	Pedoman Standar Teknis
			KDB (MAX)	KLB (MAX)	KDH (MIN)	GSS (M)	GSB (MIN)								
							AS (M)	KP (M)	KS (M)	LP (M)	LS (M)	L (M)			
41019	KONSTRUKSI GEDUNG LAINNYA	I	60%	2,4	20%	S : 10 D : 50	23	17	12	10	9	9	<ul style="list-style-type: none"> • Penyediaan Tempat Sampah Sementara • Tersedia lahan parkir • Tersedia Jaringan Listrik dan Air Bersih 	-	<ul style="list-style-type: none"> • Memenuhi Kesehatan dan Keselamatan Kerja (K3)
42101	KONSTRUKSI BANGUNAN SIPIL JALAN	I	-	-	-	-	-	-	-	-	-	-	<ul style="list-style-type: none"> • Penyediaan Jalur Pejalan Kaki • Dilengkapi PJU dan Rambu Lalu Lintas 	-	
42102	KONSTRUKSI BANGUNAN SIPIL JEMBATAN, JALAN LAYANG, FLY OVER, DAN UNDERPASS	B1	-	-	-	-	-	-	-	-	-	-	<ul style="list-style-type: none"> • Penyediaan Jalur Pejalan Kaki • Dilengkapi PJU dan Rambu Lalu Lintas 	Ketentuan Bersyarat : <ul style="list-style-type: none"> • Menyusun Dokumen AMDAL 	
42103	KONSTRUKSI JALAN REL	B1	-	-	-	-	-	-	-	-	-	-	<ul style="list-style-type: none"> • Penyediaan Palang Pintu Lintasan Kereta • Penyediaan Pagar Pembatas 	Ketentuan Bersyarat : <ul style="list-style-type: none"> • Menyusun Dokumen AMDAL 	
42104	KONTRUKSI TEROWONGAN	B1	-	-	-	-	-	-	-	-	-	-	<ul style="list-style-type: none"> • Dilengkapi Rambu Pengaman 	Ketentuan Bersyarat : <ul style="list-style-type: none"> • Menyusun Dokumen AMDAL 	
42201	KONSTRUKSI JARINGAN IRIGASI DAN DRAINASE	I	-	-	-	-	-	-	-	-	-	-	<ul style="list-style-type: none"> • Konstruksi Tertutup 	-	
42204	KONSTRUKSI BANGUNAN SIPIL ELEKTRIKAL	T3	-	-	-	-	-	-	-	-	-	-	-	Ketentuan Terbatas : <ul style="list-style-type: none"> • Terbatas pada jaringan distribusi listrik 	
42206	KONSTRUKSI SENTRAL TELEKOMUNIKASI	T3	-	-	-	-	-	-	-	-	-	-	-	Ketentuan Terbatas : <ul style="list-style-type: none"> • Terbatas pada jaringan distribusi telekomunikasi 	

KODE	KLASIFIKASI KEGIATAN	ITBX	Ketentuan Intensitas Pemanfaatan Ruang			Ketentuan Tata Bangunan						Sarana Dan Prasarana Minimum	Ketentuan Teknis	Pedoman Standar Teknis		
			KDB (MAX)	KLB (MAX)	KDH (MIN)	GSS (M)	GSB (MIN)									
							AS (M)	KP (M)	KS (M)	LP (M)	LS (M)				L (M)	
42207	PEMBUATAN/PENGE BORAN SUMUR AIR TANAH	T3	-	-	-	-	-	-	-	-	-	-	-	-	Ketentuan Terbatas : • Terbatas untuk kepentingan domestik	
42209	KONSTRUKSI JARINGAN IRIGASI, KOMUNIKASI, DAN LIMBAH LAINNYA	T3	-	-	-	-	-	-	-	-	-	-	-	-	Ketentuan Terbatas : • Terbatas untuk kepentingan domestik	
43110	PEMBONGKARAN	I	-	-	-	-	-	-	-	-	-	-	-	• Dilengkapi Pagar Penutup Konstruksi • Dilengkapi Papan Peringatan	-	
43120	PENYIAPAN LAHAN	I	-	-	-	-	-	-	-	-	-	-	-	• Dilengkapi Pagar Penutup Konstruksi • Dilengkapi Papan Peringatan	-	
43211	INSTALASI LISTRIK	I	-	-	-	-	-	-	-	-	-	-	-	-	-	
43212	INSTALASI TELEKOMUNIKASI	I	-	-	-	-	-	-	-	-	-	-	-	-	-	
43213	INSTALASI ELEKTRONIKA	I	-	-	-	-	-	-	-	-	-	-	-	-	-	
43221	INSTALASI SALURAN AIR (PLAMBING)	I	-	-	-	-	-	-	-	-	-	-	-	-	-	
43222	INSTALASI PEMANAS DAN GEOTERMAL	I	-	-	-	-	-	-	-	-	-	-	-	-	-	
43223	INSTALASI MINYAK DAN GAS	I	-	-	-	-	-	-	-	-	-	-	-	-	-	
43224	INSTALASI PENDINGIN DAN VENTILASI UDARA	I	-	-	-	-	-	-	-	-	-	-	-	-	-	
43291	INSTALASI MEKANIKAL	I	-	-	-	-	-	-	-	-	-	-	-	-	-	
43301	PENGERJAAN PEMASANGAN KACA DAN ALUMUNIUM	I	-	-	-	-	-	-	-	-	-	-	-	-	-	
43302	PENGERJAAN LANTAI, DINDING, PERALATAN SANITER DAN PLAFON	I	-	-	-	-	-	-	-	-	-	-	-	-	-	

43303. PENGECATAN...

KODE	KLASIFIKASI KEGIATAN	ITBX	Ketentuan Intensitas Pemanfaatan Ruang			Ketentuan Tata Bangunan						Sarana Dan Prasarana Minimum	Ketentuan Teknis	Pedoman Standar Teknis		
			KDB (MAX)	KLB (MAX)	KDH (MIN)	GSS (M)	GSB (MIN)									
							AS (M)	KP (M)	KS (M)	LP (M)	LS (M)				L (M)	
43303	PENGECATAN	I	-	-	-	-	-	-	-	-	-	-	-	-	-	
43304	DEKORASI INTERIOR	I	-	-	-	-	-	-	-	-	-	-	-	-	-	
43305	DEKORASI EKSTERIOR	I	-	-	-	-	-	-	-	-	-	-	-	-	-	
43309	PENYELESAIAN KONSTRUKSI BANGUNAN LAINNYA	I	-	-	-	-	-	-	-	-	-	-	-	-	-	
43901	PEMASANGAN PONDASI DAN TIANG PANCANG	I	-	-	-	-	-	-	-	-	-	-	-	-	-	
43902	PEMASANGAN PERANCAH (STEIGER)	I	-	-	-	-	-	-	-	-	-	-	-	-	-	
43903	PEMASANGAN RANGKA DAN ATAP/ROOF COVERING	I	-	-	-	-	-	-	-	-	-	-	-	-	-	
43904	PEMASANGAN KERANGKA BAJA	I	-	-	-	-	-	-	-	-	-	-	-	-	-	
52214	AKTIVITAS PERPARKIRAN DI BADAN JALAN (ON STREET PARKING)	T1	-	-	-	-	-	-	-	-	-	-	-	-	Ketentuan Terbatas : • Kegiatan perparkiran terbatas dalam waktu operasional pada jam 08.00 – 19.00	-
52215	AKTIVITAS PERPARKIRAN DI LUAR BADAN JALAN (OFF STREET PARKING)	T1	-	-	-	-	-	-	-	-	-	-	-	-	Ketentuan Terbatas : • Kegiatan perparkiran terbatas dalam waktu operasional yang ditentukan oleh pengelola.	-
52219	AKTIVITAS PENUNJANG ANGKUTAN DARAT LAINNYA	T3	60%	0,6	20%	S : 10 D : 50	-	-	-	-	-	-	-	-	Ketentuan Terbatas : • Hanya untuk halte angkutan umum.	-

KODE	KLASIFIKASI KEGIATAN	ITBX	Ketentuan Intensitas Pemanfaatan Ruang			Ketentuan Tata Bangunan						Sarana Dan Prasarana Minimum	Ketentuan Teknis	Pedoman Standar Teknis	
			KDB (MAX)	KLB (MAX)	KDH (MIN)	GSS (M)	GSB (MIN)								
							AS (M)	KP (M)	KS (M)	LP (M)	LS (M)				L (M)
94910	AKTIVITAS ORGANISASI KEAGAMAAN	T3	60%	2,4	20%	S : 10 D : 50	23	17	12	10	9	9	-	Ketentuan Terbatas : <ul style="list-style-type: none"> • Harus memperoleh rekomendasi Forum Kerukunan Umat Beragama (FKUB). 	-

XXVIII. Ketentuan...

XXVIII. KETENTUAN TEKNIS ZONA SARANA PELAYANAN UMUM PERIBADATAN SKALA LINGKUNGAN (SPU-3.5)

KODE	KLASIFIKASI KEGIATAN	ITBX	Ketentuan Intensitas Pemanfaatan Ruang			Ketentuan Tata Bangunan							Sarana Dan Prasarana Minimum	Ketentuan Teknis	Pedoman Standar Teknis
			KDB (MAX)	KLB (MAX)	KDH (MIN)	GSS (M)	GSB (MIN)								
							AS (M)	KP (M)	KS (M)	LP (M)	LS (M)	L (M)			
41019	KONSTRUKSI GEDUNG LAINNYA	I	60%	2,4	20%	S : 10 D : 50	23	17	12	10	9	9	<ul style="list-style-type: none"> • Penyediaan Tempat Sampah Sementara • Tersedia lahan parkir • Tersedia Jaringan Listrik dan Air Bersih 	-	<ul style="list-style-type: none"> • Memenuhi Kesehatan dan Keselamatan Kerja (K3)
42101	KONSTRUKSI BANGUNAN SIPIL JALAN	I	-	-	-	-	-	-	-	-	-	-	<ul style="list-style-type: none"> • Penyediaan Jalur Pejalan Kaki • Dilengkapi PJU dan Rambu Lalu Lintas 	-	
42102	KONSTRUKSI BANGUNAN SIPIL JEMBATAN, JALAN LAYANG, FLY OVER, DAN UNDERPASS	B1	-	-	-	-	-	-	-	-	-	-	<ul style="list-style-type: none"> • Penyediaan Jalur Pejalan Kaki • Dilengkapi PJU dan Rambu Lalu Lintas 	Ketentuan Bersyarat : <ul style="list-style-type: none"> • Menyusun Dokumen AMDAL 	
42103	KONSTRUKSI JALAN REL	B1	-	-	-	-	-	-	-	-	-	-	<ul style="list-style-type: none"> • Penyediaan Palang Pintu Lintasan Kereta • Penyediaan Pagar Pembatas 	Ketentuan Bersyarat : <ul style="list-style-type: none"> • Menyusun Dokumen AMDAL 	
42104	KONTRUKSI TEROWONGAN	B1	-	-	-	-	-	-	-	-	-	-	<ul style="list-style-type: none"> • Dilengkapi Rambu Pengaman 	Ketentuan Bersyarat : <ul style="list-style-type: none"> • Menyusun Dokumen AMDAL 	
42201	KONSTRUKSI JARINGAN IRIGASI DAN DRAINASE	I	-	-	-	-	-	-	-	-	-	-	<ul style="list-style-type: none"> • Konstruksi Tertutup 	-	
42204	KONSTRUKSI BANGUNAN SIPIL ELEKTRIKAL	T3	-	-	-	-	-	-	-	-	-	-	-	Ketentuan Terbatas : <ul style="list-style-type: none"> • Terbatas pada jaringan distribusi listrik 	

42206. KONSTRUKSI...

KODE	KLASIFIKASI KEGIATAN	ITBX	Ketentuan Intensitas Pemanfaatan Ruang			Ketentuan Tata Bangunan							Sarana Dan Prasarana Minimum	Ketentuan Teknis	Pedoman Standar Teknis			
			KDB (MAX)	KLB (MAX)	KDH (MIN)	GSS (M)	GSB (MIN)											
							AS (M)	KP (M)	KS (M)	LP (M)	LS (M)	L (M)						
42206	KONSTRUKSI SENTRAL TELEKOMUNIKASI	T3	-	-	-	-	-	-	-	-	-	-	-	-	-	-	-	Ketentuan Terbatas : • Terbatas pada jaringan distribusi telekomunikasi
42207	PEMBUATAN/PENGEBORAN SUMUR AIR TANAH	T3	-	-	-	-	-	-	-	-	-	-	-	-	-	-	-	Ketentuan Terbatas : • Terbatas untuk kepentingan domestik
42209	KONSTRUKSI JARINGAN IRIGASI, KOMUNIKASI, DAN LIMBAH LAINNYA	T3	-	-	-	-	-	-	-	-	-	-	-	-	-	-	-	Ketentuan Terbatas : • Terbatas untuk kepentingan domestik
43110	PEMBONGKARAN	I	-	-	-	-	-	-	-	-	-	-	-	-	-	-	-	• Dilengkapi Pagar Penutup Konstruksi • Dilengkapi Papan Peringatan
43120	PENYIAPAN LAHAN	I	-	-	-	-	-	-	-	-	-	-	-	-	-	-	-	• Dilengkapi Pagar Penutup Konstruksi • Dilengkapi Papan Peringatan
43211	INSTALASI LISTRIK	I	-	-	-	-	-	-	-	-	-	-	-	-	-	-	-	-
43212	INSTALASI TELEKOMUNIKASI	I	-	-	-	-	-	-	-	-	-	-	-	-	-	-	-	-
43213	INSTALASI ELEKTRONIKA	I	-	-	-	-	-	-	-	-	-	-	-	-	-	-	-	-
43221	INSTALASI SALURAN AIR (PLAMBING)	I	-	-	-	-	-	-	-	-	-	-	-	-	-	-	-	-
43222	INSTALASI PEMANAS DAN GEOTERMAL	I	-	-	-	-	-	-	-	-	-	-	-	-	-	-	-	-
43223	INSTALASI MINYAK DAN GAS	I	-	-	-	-	-	-	-	-	-	-	-	-	-	-	-	-
43224	INSTALASI PENDINGIN DAN VENTILASI UDARA	I	-	-	-	-	-	-	-	-	-	-	-	-	-	-	-	-
43291	INSTALASI MEKANIKAL	I	-	-	-	-	-	-	-	-	-	-	-	-	-	-	-	-

KODE	KLASIFIKASI KEGIATAN	ITBX	Ketentuan Intensitas Pemanfaatan Ruang			Ketentuan Tata Bangunan							Sarana Dan Prasarana Minimum	Ketentuan Teknis	Pedoman Standar Teknis	
			KDB (MAX)	KLB (MAX)	KDH (MIN)	GSS (M)	GSB (MIN)									
							AS (M)	KP (M)	KS (M)	LP (M)	LS (M)	L (M)				
43301	PENGERJAAN PEMASANGAN KACA DAN ALUMUNIUUM	I	-	-	-	-	-	-	-	-	-	-	-	-	-	-
43302	PENGERJAAN LANTAI, DINDING, PERALATAN SANITER DAN PLAFON	I	-	-	-	-	-	-	-	-	-	-	-	-	-	-
43303	PENGECATAN	I	-	-	-	-	-	-	-	-	-	-	-	-	-	-
43304	DEKORASI INTERIOR	I	-	-	-	-	-	-	-	-	-	-	-	-	-	-
43305	DEKORASI EKSTERIOR	I	-	-	-	-	-	-	-	-	-	-	-	-	-	-
43309	PENYELESAIAN KONSTRUKSI BANGUNAN LAINNYA	I	-	-	-	-	-	-	-	-	-	-	-	-	-	-
43901	PEMASANGAN PONDASI DAN TIANG PANCANG	I	-	-	-	-	-	-	-	-	-	-	-	-	-	-
43902	PEMASANGAN PERANCAH (STEIGER)	I	-	-	-	-	-	-	-	-	-	-	-	-	-	-
43903	PEMASANGAN RANGKA DAN ATAP/ROOF COVERING	I	-	-	-	-	-	-	-	-	-	-	-	-	-	-
43904	PEMASANGAN KERANGKA BAJA	I	-	-	-	-	-	-	-	-	-	-	-	-	-	-
52214	AKTIVITAS PERPARKIRAN DI BADAN JALAN (ON STREET PARKING)	T1	-	-	-	-	-	-	-	-	-	-	-	-	Ketentuan Terbatas : <ul style="list-style-type: none"> • Kegiatan perparkiran terbatas dalam waktu operasional pada jam 08.00 – 19.00 	-

KODE	KLASIFIKASI KEGIATAN	ITBX	Ketentuan Intensitas Pemanfaatan Ruang			Ketentuan Tata Bangunan							Sarana Dan Prasarana Minimum	Ketentuan Teknis	Pedoman Standar Teknis	
			KDB (MAX)	KLB (MAX)	KDH (MIN)	GSS (M)	GSB (MIN)									
							AS (M)	KP (M)	KS (M)	LP (M)	LS (M)	L (M)				
52215	AKTIVITAS PERPARKIRAN DI LUAR BADAN JALAN (OFF STREET PARKING)	T1	-	-	-	-	-	-	-	-	-	-	-	-	Ketentuan Terbatas : <ul style="list-style-type: none"> Kegiatan perparkiran terbatas dalam waktu operasional yang ditentukan oleh pengelola. 	-
52219	AKTIVITAS PENUNJANG ANGKUTAN DARAT LAINNYA	T3	60%	0,6	20%	S : 10 D : 50	-	-	-	-	-	-	-	Ketentuan Terbatas : <ul style="list-style-type: none"> Hanya untuk halte angkutan umum. 	-	
94910	AKTIVITAS ORGANISASI KEAGAMAAN	T3	60%	2,4	20%	S : 10 D : 50	23	17	12	10	9	9	-	Ketentuan Terbatas : <ul style="list-style-type: none"> Harus memperoleh rekomendasi Forum Kerukunan Umat Beragama (FKUB). 	-	

XXIX. Ketentuan...

XXIX. KETENTUAN TEKNIS ZONA SARANA PELAYANAN UMUM PERIBADATAN SKALA RW (SPU-4.5)

KODE	KLASIFIKASI KEGIATAN	ITBX	Ketentuan Intensitas Pemanfaatan Ruang			Ketentuan Tata Bangunan							Sarana Dan Prasarana Minimum	Ketentuan Teknis	Pedoman Standar Teknis
			KDB (MAX)	KLB (MAX)	KDH (MIN)	GSS (M)	GSB (MIN)								
							AS (M)	KP (M)	KS (M)	LP (M)	LS (M)	L (M)			
41019	KONSTRUKSI GEDUNG LAINNYA	I	60%	2,4	20%	S : 10 D : 50	23	17	12	10	9	9	<ul style="list-style-type: none"> • Penyediaan Tempat Sampah Sementara • Tersedia lahan parkir • Tersedia Jaringan Listrik dan Air Bersih 	-	<ul style="list-style-type: none"> • Memenuhi Kesehatan dan Keselamatan Kerja (K3)
42101	KONSTRUKSI BANGUNAN SIPIL JALAN	I	-	-	-	-	-	-	-	-	-	-	<ul style="list-style-type: none"> • Penyediaan Jalur Pejalan Kaki • Dilengkapi PJU dan Rambu Lalu Lintas 	-	
42102	KONSTRUKSI BANGUNAN SIPIL JEMBATAN, JALAN LAYANG, FLY OVER, DAN UNDERPASS	B1	-	-	-	-	-	-	-	-	-	-	<ul style="list-style-type: none"> • Penyediaan Jalur Pejalan Kaki • Dilengkapi PJU dan Rambu Lalu Lintas 	Ketentuan Bersyarat : <ul style="list-style-type: none"> • Menyusun Dokumen AMDAL 	
42103	KONSTRUKSI JALAN REL	B1	-	-	-	-	-	-	-	-	-	-	<ul style="list-style-type: none"> • Penyediaan Palang Pintu Lintasan Kereta • Penyediaan Pagar Pembatas 	Ketentuan Bersyarat : <ul style="list-style-type: none"> • Menyusun Dokumen AMDAL 	
42104	KONTRUKSI TEROWONGAN	B1	-	-	-	-	-	-	-	-	-	-	<ul style="list-style-type: none"> • Dilengkapi Rambu Pengaman 	Ketentuan Bersyarat : <ul style="list-style-type: none"> • Menyusun Dokumen AMDAL 	
42201	KONSTRUKSI JARINGAN IRIGASI DAN DRAINASE	I	-	-	-	-	-	-	-	-	-	-	<ul style="list-style-type: none"> • Konstruksi Tertutup 	-	
42204	KONSTRUKSI BANGUNAN SIPIL ELEKTRIKAL	T3	-	-	-	-	-	-	-	-	-	-	-	Ketentuan Terbatas : <ul style="list-style-type: none"> • Terbatas pada jaringan distribusi listrik 	
42206	KONSTRUKSI SENTRAL TELEKOMUNIKASI	T3	-	-	-	-	-	-	-	-	-	-	-	Ketentuan Terbatas : <ul style="list-style-type: none"> • Terbatas pada jaringan distribusi telekomunikasi 	

42207. PEMBUATAN...

KODE	KLASIFIKASI KEGIATAN	ITBX	Ketentuan Intensitas Pemanfaatan Ruang			Ketentuan Tata Bangunan							Sarana Dan Prasarana Minimum	Ketentuan Teknis	Pedoman Standar Teknis	
			KDB (MAX)	KLB (MAX)	KDH (MIN)	GSS (M)	GSB (MIN)									
							AS (M)	KP (M)	KS (M)	LP (M)	LS (M)	L (M)				
42207	PEMBUATAN/PENGEBORAN SUMUR AIR TANAH	T3	-	-	-	-	-	-	-	-	-	-	-	-	Ketentuan Terbatas : • Terbatas untuk kepentingan domestik	
42209	KONSTRUKSI JARINGAN IRIGASI, KOMUNIKASI, DAN LIMBAH LAINNYA	T3	-	-	-	-	-	-	-	-	-	-	-	-	Ketentuan Terbatas : • Terbatas untuk kepentingan domestik	
43110	PEMBONGKARAN	I	-	-	-	-	-	-	-	-	-	-	-	• Dilengkapi Pagar Penutup Konstruksi • Dilengkapi Papan Peringatan	-	
43120	PENYIAPAN LAHAN	I	-	-	-	-	-	-	-	-	-	-	-	• Dilengkapi Pagar Penutup Konstruksi • Dilengkapi Papan Peringatan	-	
43211	INSTALASI LISTRIK	I	-	-	-	-	-	-	-	-	-	-	-	-	-	
43212	INSTALASI TELEKOMUNIKASI	I	-	-	-	-	-	-	-	-	-	-	-	-	-	
43213	INSTALASI ELEKTRONIKA	I	-	-	-	-	-	-	-	-	-	-	-	-	-	
43221	INSTALASI SALURAN AIR (PLAMBING)	I	-	-	-	-	-	-	-	-	-	-	-	-	-	
43222	INSTALASI PEMANAS DAN GEOTERMAL	I	-	-	-	-	-	-	-	-	-	-	-	-	-	
43223	INSTALASI MINYAK DAN GAS	I	-	-	-	-	-	-	-	-	-	-	-	-	-	
43224	INSTALASI PENDINGIN DAN VENTILASI UDARA	I	-	-	-	-	-	-	-	-	-	-	-	-	-	
43291	INSTALASI MEKANIKAL	I	-	-	-	-	-	-	-	-	-	-	-	-	-	
43301	PENGERJAAN PEMASANGAN KACA DAN ALUMINIUM	I	-	-	-	-	-	-	-	-	-	-	-	-	-	
43302	PENGERJAAN LANTAI, DINDING, PERALATAN SANITER DAN PLAFON	I	-	-	-	-	-	-	-	-	-	-	-	-	-	
43303	PENGECATAN	I	-	-	-	-	-	-	-	-	-	-	-	-	-	

43304. DEKORASI...

KODE	KLASIFIKASI KEGIATAN	ITBX	Ketentuan Intensitas Pemanfaatan Ruang			Ketentuan Tata Bangunan							Sarana Dan Prasarana Minimum	Ketentuan Teknis	Pedoman Standar Teknis		
			KDB (MAX)	KLB (MAX)	KDH (MIN)	GSS (M)	GSB (MIN)										
							AS (M)	KP (M)	KS (M)	LP (M)	LS (M)	L (M)					
43304	DEKORASI INTERIOR	I	-	-	-	-	-	-	-	-	-	-	-	-	-	-	
43305	DEKORASI EKSTERIOR	I	-	-	-	-	-	-	-	-	-	-	-	-	-	-	
43309	PENYELESAIAN KONSTRUKSI BANGUNAN LAINNYA	I	-	-	-	-	-	-	-	-	-	-	-	-	-	-	
43901	PEMASANGAN PONDASI DAN TIANG PANCANG	I	-	-	-	-	-	-	-	-	-	-	-	-	-	-	
43902	PEMASANGAN PERANCAH (STEIGER)	I	-	-	-	-	-	-	-	-	-	-	-	-	-	-	
43903	PEMASANGAN RANGKA DAN ATAP/ROOF COVERING	I	-	-	-	-	-	-	-	-	-	-	-	-	-	-	
43904	PEMASANGAN KERANGKA BAJA	I	-	-	-	-	-	-	-	-	-	-	-	-	-	-	
52214	AKTIVITAS PERPARKIRAN DI BADAN JALAN (ON STREET PARKING)	T1	-	-	-	-	-	-	-	-	-	-	-	-	-	Ketentuan Terbatas : • Kegiatan perparkiran terbatas dalam waktu operasional pada jam 08.00 – 19.00	-
52215	AKTIVITAS PERPARKIRAN DI LUAR BADAN JALAN (OFF STREET PARKING)	T1	-	-	-	-	-	-	-	-	-	-	-	-	-	Ketentuan Terbatas : • Kegiatan perparkiran terbatas dalam waktu operasional yang ditentukan oleh pengelola.	-
52219	AKTIVITAS PENUNJANG ANGKUTAN DARAT LAINNYA	T3	60%	0,6	20%	S : 10 D : 50	-	-	-	-	-	-	-	-	-	Ketentuan Terbatas : • Hanya untuk halte angkutan umum.	-

KODE	KLASIFIKASI KEGIATAN	ITBX	Ketentuan Intensitas Pemanfaatan Ruang			Ketentuan Tata Bangunan							Sarana Dan Prasarana Minimum	Ketentuan Teknis	Pedoman Standar Teknis
			KDB (MAX)	KLB (MAX)	KDH (MIN)	GSS (M)	GSB (MIN)								
							AS (M)	KP (M)	KS (M)	LP (M)	LS (M)	L (M)			
94910	AKTIVITAS ORGANISASI KEAGAMAAN	T3	60%	2,4	20%	S : 10 D : 50	23	17	12	10	9	9	-	Ketentuan Terbatas : <ul style="list-style-type: none"> • Harus memperoleh rekomendasi Forum Kerukunan Umat Beragama (FKUB). 	-

XXX. Ketentuan...

XXX. KETENTUAN TEKNIS ZONA SARANA PELAYANAN UMUM SOSIAL BUDAYA SKALA KOTA (SPU-1.6)

KODE	KLASIFIKASI KEGIATAN	ITBX	Ketentuan Intensitas Pemanfaatan Ruang			Ketentuan Tata Bangunan							Sarana Dan Prasarana Minimum	Ketentuan Teknis	Pedoman Standar Teknis	
			KDB (MAX)	KLB (MAX)	KDH (MIN)	GSS (M)	GSB (MIN)									
							AS (M)	KP (M)	KS (M)	LP (M)	LS (M)	L (M)				
42101	KONSTRUKSI BANGUNAN SIPIL JALAN	I	-	-	-	-	-	-	-	-	-	-	-	<ul style="list-style-type: none"> • Penyediaan Jalur Pejalan Kaki • Dilengkapi PJU dan Rambu Lalu Lintas 	-	<ul style="list-style-type: none"> • Memenuhi Kesehatan dan Keselamatan Kerja (K3)
42102	KONSTRUKSI BANGUNAN SIPIL JEMBATAN, JALAN LAYANG, FLY OVER, DAN UNDERPASS	B1	-	-	-	-	-	-	-	-	-	-	<ul style="list-style-type: none"> • Penyediaan Jalur Pejalan Kaki • Dilengkapi PJU dan Rambu Lalu Lintas 	Ketentuan Bersyarat : <ul style="list-style-type: none"> • Menyusun Dokumen AMDAL 		
42103	KONSTRUKSI JALAN REL	B1	-	-	-	-	-	-	-	-	-	-	<ul style="list-style-type: none"> • Penyediaan Palang Pintu Lintasan Kereta • Penyediaan Pagar Pembatas 	Ketentuan Bersyarat : <ul style="list-style-type: none"> • Menyusun Dokumen AMDAL 		
42104	KONTRUKSI TEROWONGAN	B1	-	-	-	-	-	-	-	-	-	-	<ul style="list-style-type: none"> • Dilengkapi Rambu Pengaman 	Ketentuan Bersyarat : <ul style="list-style-type: none"> • Menyusun Dokumen AMDAL 		
42201	KONSTRUKSI JARINGAN IRIGASI DAN DRAINASE	I	-	-	-	-	-	-	-	-	-	-	<ul style="list-style-type: none"> • Konstruksi Tertutup 	-		
42204	KONSTRUKSI BANGUNAN SIPIL ELEKTRIKAL	T3	-	-	-	-	-	-	-	-	-	-	-	Ketentuan Terbatas : <ul style="list-style-type: none"> • Terbatas pada jaringan distribusi listrik 		
42206	KONSTRUKSI SENTRAL TELEKOMUNIKASI	T3	-	-	-	-	-	-	-	-	-	-	-	Ketentuan Terbatas : <ul style="list-style-type: none"> • Terbatas pada jaringan distribusi telekomunikasi 		
42207	PEMBUATAN/PENGE BORAN SUMUR AIR TANAH	T3	-	-	-	-	-	-	-	-	-	-	-	Ketentuan Terbatas : <ul style="list-style-type: none"> • Terbatas untuk kepentingan domestik 		
42209	KONSTRUKSI JARINGAN IRIGASI, KOMUNIKASI, DAN LIMBAH LAINNYA	T3	-	-	-	-	-	-	-	-	-	-	-	Ketentuan Terbatas : <ul style="list-style-type: none"> • Terbatas untuk kepentingan domestik 		

43110. PEMBONGKARAN...

KODE	KLASIFIKASI KEGIATAN	ITBX	Ketentuan Intensitas Pemanfaatan Ruang			Ketentuan Tata Bangunan							Sarana Dan Prasarana Minimum	Ketentuan Teknis	Pedoman Standar Teknis	
			KDB (MAX)	KLB (MAX)	KDH (MIN)	GSS (M)	GSB (MIN)									
							AS (M)	KP (M)	KS (M)	LP (M)	LS (M)	L (M)				
43110	PEMBONGKARAN	I	-	-	-	-	-	-	-	-	-	-	-	<ul style="list-style-type: none"> Dilengkapi Pagar Penutup Konstruksi Dilengkapi Papan Peringatan 	-	
43120	PENYIAPAN LAHAN	I	-	-	-	-	-	-	-	-	-	-	-	<ul style="list-style-type: none"> Dilengkapi Pagar Penutup Konstruksi Dilengkapi Papan Peringatan 	-	
43211	INSTALASI LISTRIK	I	-	-	-	-	-	-	-	-	-	-	-	-	-	
43212	INSTALASI TELEKOMUNIKASI	I	-	-	-	-	-	-	-	-	-	-	-	-	-	
43213	INSTALASI ELEKTRONIKA	I	-	-	-	-	-	-	-	-	-	-	-	-	-	
43221	INSTALASI SALURAN AIR (PLAMBING)	I	-	-	-	-	-	-	-	-	-	-	-	-	-	
43222	INSTALASI PEMANAS DAN GEOTERMAL	I	-	-	-	-	-	-	-	-	-	-	-	-	-	
43223	INSTALASI MINYAK DAN GAS	I	-	-	-	-	-	-	-	-	-	-	-	-	-	
43224	INSTALASI PENDINGIN DAN VENTILASI UDARA	I	-	-	-	-	-	-	-	-	-	-	-	-	-	
43291	INSTALASI MEKANIKAL	I	-	-	-	-	-	-	-	-	-	-	-	-	-	
43301	PENGERJAAN PEMASANGAN KACA DAN ALUMUNIUM	I	-	-	-	-	-	-	-	-	-	-	-	-	-	
43302	PENGERJAAN LANTAI, DINDING, PERALATAN SANITER DAN PLAFON	I	-	-	-	-	-	-	-	-	-	-	-	-	-	
43303	PENGECATAN	I	-	-	-	-	-	-	-	-	-	-	-	-	-	
43304	DEKORASI INTERIOR	I	-	-	-	-	-	-	-	-	-	-	-	-	-	
43305	DEKORASI EKSTERIOR	I	-	-	-	-	-	-	-	-	-	-	-	-	-	
43309	PENYELESAIAN KONSTRUKSI BANGUNAN LAINNYA	I	-	-	-	-	-	-	-	-	-	-	-	-	-	
43901	PEMASANGAN PONDASI DAN TIANG PANCANG	I	-	-	-	-	-	-	-	-	-	-	-	-	-	

43902. PEMASANGAN...

KODE	KLASIFIKASI KEGIATAN	ITBX	Ketentuan Intensitas Pemanfaatan Ruang			Ketentuan Tata Bangunan							Sarana Dan Prasarana Minimum	Ketentuan Teknis	Pedoman Standar Teknis	
			KDB (MAX)	KLB (MAX)	KDH (MIN)	GSS (M)	GSB (MIN)									
							AS (M)	KP (M)	KS (M)	LP (M)	LS (M)	L (M)				
43902	PEMASANGAN PERANCAH (STEIGER)	I	-	-	-	-	-	-	-	-	-	-	-	-	-	-
43903	PEMASANGAN RANGKA DAN ATAP/ROOF COVERING	I	-	-	-	-	-	-	-	-	-	-	-	-	-	-
43904	PEMASANGAN KERANGKA BAJA	I	-	-	-	-	-	-	-	-	-	-	-	-	-	-
52214	AKTIVITAS PERPARKIRAN DI BADAN JALAN (ON STREET PARKING)	T1	-	-	-	-	-	-	-	-	-	-	-	-	Ketentuan Terbatas : <ul style="list-style-type: none"> • Kegiatan perparkiran terbatas dalam waktu operasional pada jam 08.00 – 19.00 	-
52215	AKTIVITAS PERPARKIRAN DI LUAR BADAN JALAN (OFF STREET PARKING)	T1	-	-	-	-	-	-	-	-	-	-	-	-	Ketentuan Terbatas : <ul style="list-style-type: none"> • Kegiatan perparkiran terbatas dalam waktu operasional yang ditentukan oleh pengelola. 	-
52219	AKTIVITAS PENUNJANG ANGKUTAN DARAT LAINNYA	T3	60%	0,6	20%	S : 10 D : 50	-	-	-	-	-	-	-	-	Ketentuan Terbatas : <ul style="list-style-type: none"> • Hanya untuk halte angkutan umum. 	-

KODE	KLASIFIKASI KEGIATAN	ITBX	Ketentuan Intensitas Pemanfaatan Ruang			Ketentuan Tata Bangunan							Sarana Dan Prasarana Minimum	Ketentuan Teknis	Pedoman Standar Teknis
			KDB (MAX)	KLB (MAX)	KDH (MIN)	GSS (M)	GSB (MIN)								
							AS (M)	KP (M)	KS (M)	LP (M)	LS (M)	L (M)			
72201	PENELITIAN DAN PENGEMBANGAN ILMU PENGETAHUAN SOSIAL	I	60%	2,4	20%	S : 10 D : 50	23	17	12	10	9	9	<ul style="list-style-type: none"> • Penyediaan Tempat Sampah Sementara • Tersedia lahan parkir • Tersedia Jaringan Listrik, Air Bersih, Jaringan Telekomunikasi (Termasuk Koneksi Internet) • Penyediaan Jalur Pejalan Kaki dan Difabel • Penyediaan Jalur Sepeda 	-	-
84124	ADMINISTRASI PELAYANAN PEMERINTAH BIDANG KESEJAHTERAAN SOSIAL	I	60%	2,4	20%	S : 10 D : 50	23	17	12	10	9	9	<ul style="list-style-type: none"> • Tersedia Jaringan Listrik, Air Bersih, Jaringan Telekomunikasi (Termasuk Koneksi Internet) • Penyediaan Jalur Pejalan Kaki dan Difabel • Penyediaan Jalur Sepeda 	-	-
87100	AKTIVITAS SOSIAL DI DALAM PANTI UNTUK PERAWATAN DAN PEMULIHAN KESEHATAN	I	60%	2,4	20%	S : 10 D : 50	23	17	12	10	9	9		-	-
87903	AKTIVITAS SOSIAL DI DALAM PANTI UNTUK ANAK YANG BERHADAPAN DENGAN HUKUM	I	60%	2,4	20%	S : 10 D : 50	23	17	12	10	9	9		-	-
87904	AKTIVITAS SOSIAL DI DALAM PANTI UNTUK BINA REMAJA	I	60%	2,4	20%	S : 10 D : 50	23	17	12	10	9	9		-	-
87905	AKTIVITAS SOSIAL DI DALAM PANTI UNTUK PETIRAHAN ANAK	I	60%	2,4	20%	S : 10 D : 50	23	17	12	10	9	9		-	-
87906	AKTIVITAS SOSIAL DI DALAM PANTI SOSIAL KARYA WANITA	I	60%	2,4	20%	S : 10 D : 50	23	17	12	10	9	9		-	-
87907	AKTIVITAS SOSIAL DI DALAM PANTI GELANDANGAN DAN PENGEMIS	I	60%	2,4	20%	S : 10 D : 50	23	17	12	10	9	9		-	-

88101. AKTIVITAS...

KODE	KLASIFIKASI KEGIATAN	ITBX	Ketentuan Intensitas Pemanfaatan Ruang			Ketentuan Tata Bangunan							Sarana Dan Prasarana Minimum	Ketentuan Teknis	Pedoman Standar Teknis
			KDB (MAX)	KLB (MAX)	KDH (MIN)	GSS (M)	GSB (MIN)								
							AS (M)	KP (M)	KS (M)	LP (M)	LS (M)	L (M)			
88101	AKTIVITAS SOSIAL PEMERINTAH TANPA AKOMODASI UNTUK LANJUT USIA DAN PENYANDANG DISABILITAS	I	60%	2,4	20%	S : 10 D : 50	23	17	12	10	9	9	<ul style="list-style-type: none"> • Penyediaan Tempat Sampah Sementara • Tersedia lahan parkir • Tersedia Jaringan Listrik, Air Bersih, Jaringan Telekomunikasi (Termasuk Koneksi Internet) • Penyediaan Jalur Pejalan Kaki dan Difabel • Penyediaan Jalur Sepeda 	-	-
88102	AKTIVITAS SOSIAL SWASTA TANPA AKOMODASI UNTUK LANJUT USIA DAN PENYANDANG DISABILITAS	I	60%	2,4	20%	S : 10 D : 50	23	17	12	10	9	9		-	-
88911	AKTIVITAS SOSIAL PENGUMPULAN DANA KEISLAMAN	I	60%	2,4	20%	S : 10 D : 50	23	17	12	10	9	9		-	-
88919	AKTIVITAS SOSIAL PENGUMPULAN DANA LAINNYA	I	60%	2,4	20%	S : 10 D : 50	23	17	12	10	9	9		-	-
88991	AKTIVITAS SOSIAL PEMERINTAH TANPA AKOMODASI LAINNYA	I	60%	2,4	20%	S : 10 D : 50	23	17	12	10	9	9		-	-
88992	AKTIVITAS SOSIAL SWASTA TANPA AKOMODASI LAINNYA YTDL	I	60%	2,4	20%	S : 10 D : 50	23	17	12	10	9	9		-	-
90011	AKTIVITAS SENI PERTUNJUKAN	I	60%	2,4	20%	S : 10 D : 50	23	17	12	10	9	9		-	-
90012	AKTIVITAS PENUNJANG SENI PERTUNJUKAN	I	60%	2,4	20%	S : 10 D : 50	23	17	12	10	9	9			-
90021	PELAKU KREATIF SENI PERTUNJUKAN	I	60%	2,4	20%	S : 10 D : 50	23	17	12	10	9	9			-
90022	PELAKU KREATIF SENI MUSIK	I	60%	2,4	20%	S : 10 D : 50	23	17	12	10	9	9			-
90023	AKTIVITAS PELAKU KREATIF SENI RUPA	I	60%	2,4	20%	S : 10 D : 50	23	17	12	10	9	9			-
90024	AKTIVITAS PENULIS DAN PEKERJA SASTRA	I	60%	2,4	20%	S : 10 D : 50	23	17	12	10	9	9			-

90029. AKTIVITAS...

KODE	KLASIFIKASI KEGIATAN	ITBX	Ketentuan Intensitas Pemanfaatan Ruang			Ketentuan Tata Bangunan							Sarana Dan Prasarana Minimum	Ketentuan Teknis	Pedoman Standar Teknis
			KDB (MAX)	KLB (MAX)	KDH (MIN)	GSS (M)	GSB (MIN)								
							AS (M)	KP (M)	KS (M)	LP (M)	LS (M)	L (M)			
90029	AKTIVITAS PEKERJA SENI DAN PEKERJA KREATIF LAINNYA	I	60%	2,4	20%	S : 10 D : 50	23	17	12	10	9	9	<ul style="list-style-type: none"> • Penyediaan Tempat Sampah Sementara • Tersedia lahan parkir • Tersedia Jaringan Listrik, Air Bersih, Jaringan Telekomunikasi (Termasuk Koneksi Internet) • Penyediaan Jalur Pejalan Kaki dan Difabel • Penyediaan Jalur Sepeda 		-
90030	AKTIVITAS IMPRESARIAT BIDANG SENI DAN FESTIVAL SENI	I	60%	2,4	20%	S : 10 D : 50	23	17	12	10	9	9			-
90040	AKTIVITAS OPERASIONAL FASILITAS SENI	I	60%	2,4	20%	S : 10 D : 50	23	17	12	10	9	9			-
90090	AKTIVITAS HIBURAN, SENI DAN KREATIVITAS LAINNYA	I	60%	2,4	20%	S : 10 D : 50	23	17	12	10	9	9			-
91011	PERPUSTAKAAN DAN ARSIP PEMERINTAH	I	60%	2,4	20%	S : 10 D : 50	23	17	12	10	9	9			-
91012	PERPUSTAKAAN DAN ARSIP SWASTA	I	60%	2,4	20%	S : 10 D : 50	23	17	12	10	9	9			-
91021	MUSEUM YANG DIKELOLA PEMERINTAH	I	60%	2,4	20%	S : 10 D : 50	23	17	12	10	9	9			-
91022	MUSEUM YANG DIKELOLA SWASTA	I	60%	2,4	20%	S : 10 D : 50	23	17	12	10	9	9			-
91023	PENINGGALAN SEJARAH/CAGAR BUDAYA YANG DIKELOLA PEMERINTAH	I	60%	2,4	20%	S : 10 D : 50	23	17	12	10	9	9			-
91024	PENINGGALAN SEJARAH/CAGAR BUDAYA YANG DIKELOLA SWASTA	I	60%	2,4	20%	S : 10 D : 50	23	17	12	10	9	9			-
91025	TAMAN BUDAYA	I	60%	2,4	20%	S : 10 D : 50	23	17	12	10	9	9			-
94121	AKTIVITAS ORGANISASI ILMU PENGETAHUAN SOSIAL DAN MASYARAKAT	I	60%	2,4	20%	S : 10 D : 50	23	17	12	10	9	9			-

XXXI. Ketentuan...

XXXI. KETENTUAN TEKNIS ZONA SARANA PELAYANAN UMUM SOSIAL BUDAYA SKALA KECAMATAN (SPU-2.6)

KODE	KLASIFIKASI KEGIATAN	ITBX	Ketentuan Intensitas Pemanfaatan Ruang			Ketentuan Tata Bangunan							Sarana Dan Prasarana Minimum	Ketentuan Teknis	Pedoman Standar Teknis	
			KDB (MAX)	KLB (MAX)	KDH (MIN)	GSS (M)	GSB (MIN)									
							AS (M)	KP (M)	KS (M)	LP (M)	LS (M)	L (M)				
42101	KONSTRUKSI BANGUNAN SIPIL JALAN	I	-	-	-	-	-	-	-	-	-	-	-	<ul style="list-style-type: none"> • Penyediaan Jalur Pejalan Kaki • Dilengkapi PJU dan Rambu Lalu Lintas 	-	<ul style="list-style-type: none"> • Memenuhi Kesehatan dan Keselamatan Kerja (K3)
42102	KONSTRUKSI BANGUNAN SIPIL JEMBATAN, JALAN LAYANG, FLY OVER, DAN UNDERPASS	B1	-	-	-	-	-	-	-	-	-	-	<ul style="list-style-type: none"> • Penyediaan Jalur Pejalan Kaki • Dilengkapi PJU dan Rambu Lalu Lintas 	Ketentuan Bersyarat : <ul style="list-style-type: none"> • Menyusun Dokumen AMDAL 		
42103	KONSTRUKSI JALAN REL	B1	-	-	-	-	-	-	-	-	-	-	<ul style="list-style-type: none"> • Penyediaan Palang Pintu Lintasan Kereta • Penyediaan Pagar Pembatas 	Ketentuan Bersyarat : <ul style="list-style-type: none"> • Menyusun Dokumen AMDAL 		
42104	KONTRUKSI TEROWONGAN	B1	-	-	-	-	-	-	-	-	-	-	<ul style="list-style-type: none"> • Dilengkapi Rambu Pengaman 	Ketentuan Bersyarat : <ul style="list-style-type: none"> • Menyusun Dokumen AMDAL 		
42201	KONSTRUKSI JARINGAN IRIGASI DAN DRAINASE	I	-	-	-	-	-	-	-	-	-	-	<ul style="list-style-type: none"> • Konstruksi Tertutup 	-		
42204	KONSTRUKSI BANGUNAN SIPIL ELEKTRIKAL	T3	-	-	-	-	-	-	-	-	-	-	-	Ketentuan Terbatas : <ul style="list-style-type: none"> • Terbatas pada jaringan distribusi listrik 		
42206	KONSTRUKSI SENTRAL TELEKOMUNIKASI	T3	-	-	-	-	-	-	-	-	-	-	-	Ketentuan Terbatas : <ul style="list-style-type: none"> • Terbatas pada jaringan distribusi telekomunikasi 		
42207	PEMBUATAN/PENGEBORAN SUMUR AIR TANAH	T3	-	-	-	-	-	-	-	-	-	-	-	Ketentuan Terbatas : <ul style="list-style-type: none"> • Terbatas untuk kepentingan domestik 		

42209. KONSTRUKSI...

KODE	KLASIFIKASI KEGIATAN	ITBX	Ketentuan Intensitas Pemanfaatan Ruang			Ketentuan Tata Bangunan							Sarana Dan Prasarana Minimum	Ketentuan Teknis	Pedoman Standar Teknis			
			KDB (MAX)	KLB (MAX)	KDH (MIN)	GSS (M)	GSB (MIN)											
							AS (M)	KP (M)	KS (M)	LP (M)	LS (M)	L (M)						
42209	KONSTRUKSI JARINGAN IRIGASI, KOMUNIKASI, DAN LIMBAH LAINNYA	T3	-	-	-	-	-	-	-	-	-	-	-	-	-	-	Ketentuan Terbatas : • Terbatas untuk kepentingan domestik	
43110	PEMBONGKARAN	I	-	-	-	-	-	-	-	-	-	-	-	-	• Dilengkapi Pagar Penutup Konstruksi • Dilengkapi Papan Peringatan	-		
43120	PENYIAPAN LAHAN	I	-	-	-	-	-	-	-	-	-	-	-	-	• Dilengkapi Pagar Penutup Konstruksi • Dilengkapi Papan Peringatan	-		
43211	INSTALASI LISTRIK	I	-	-	-	-	-	-	-	-	-	-	-	-	-	-	-	
43212	INSTALASI TELEKOMUNIKASI	I	-	-	-	-	-	-	-	-	-	-	-	-	-	-	-	
43213	INSTALASI ELEKTRONIKA	I	-	-	-	-	-	-	-	-	-	-	-	-	-	-	-	
43221	INSTALASI SALURAN AIR (PLAMBING)	I	-	-	-	-	-	-	-	-	-	-	-	-	-	-	-	
43222	INSTALASI PEMANAS DAN GEOTERMAL	I	-	-	-	-	-	-	-	-	-	-	-	-	-	-	-	
43223	INSTALASI MINYAK DAN GAS	I	-	-	-	-	-	-	-	-	-	-	-	-	-	-	-	
43224	INSTALASI PENDINGIN DAN VENTILASI UDARA	I	-	-	-	-	-	-	-	-	-	-	-	-	-	-	-	
43291	INSTALASI MEKANIKAL	I	-	-	-	-	-	-	-	-	-	-	-	-	-	-	-	
43301	PENGERJAAN PEMASANGAN KACA DAN ALUMINIUM	I	-	-	-	-	-	-	-	-	-	-	-	-	-	-	-	
43302	PENGERJAAN LANTAI, DINDING, PERALATAN SANITER DAN PLAFON	I	-	-	-	-	-	-	-	-	-	-	-	-	-	-	-	
43303	PENGECATAN	I	-	-	-	-	-	-	-	-	-	-	-	-	-	-	-	
43304	DEKORASI INTERIOR	I	-	-	-	-	-	-	-	-	-	-	-	-	-	-	-	
43305	DEKORASI EKSTERIOR	I	-	-	-	-	-	-	-	-	-	-	-	-	-	-	-	

43309. PENYELESAIAN...

KODE	KLASIFIKASI KEGIATAN	ITBX	Ketentuan Intensitas Pemanfaatan Ruang			Ketentuan Tata Bangunan							Sarana Dan Prasarana Minimum	Ketentuan Teknis	Pedoman Standar Teknis	
			KDB (MAX)	KLB (MAX)	KDH (MIN)	GSS (M)	GSB (MIN)									
							AS (M)	KP (M)	KS (M)	LP (M)	LS (M)	L (M)				
43309	PENYELESAIAN KONSTRUKSI BANGUNAN LAINNYA	I	-	-	-	-	-	-	-	-	-	-	-	-	-	-
43901	PEMASANGAN PONDASI DAN TIANG PANCANG	I	-	-	-	-	-	-	-	-	-	-	-	-	-	-
43902	PEMASANGAN PERANCAH (STEIGER)	I	-	-	-	-	-	-	-	-	-	-	-	-	-	-
43903	PEMASANGAN RANGKA DAN ATAP/ROOF COVERING	I	-	-	-	-	-	-	-	-	-	-	-	-	-	-
43904	PEMASANGAN KERANGKA BAJA	I	-	-	-	-	-	-	-	-	-	-	-	-	-	-
52214	AKTIVITAS PERPARKIRAN DI BADAN JALAN (ON STREET PARKING)	T1	-	-	-	-	-	-	-	-	-	-	-	-	Ketentuan Terbatas : • Kegiatan perparkiran terbatas dalam waktu operasional pada jam 08.00 – 19.00	-
52215	AKTIVITAS PERPARKIRAN DI LUAR BADAN JALAN (OFF STREET PARKING)	T1	-	-	-	-	-	-	-	-	-	-	-	-	Ketentuan Terbatas : • Kegiatan perparkiran terbatas dalam waktu operasional yang ditentukan oleh pengelola.	-
52219	AKTIVITAS PENUNJANG ANGKUTAN DARAT LAINNYA	T3	60%	0,6	20%	S : 10 D : 50	-	-	-	-	-	-	-	-	Ketentuan Terbatas : • Hanya untuk halte angkutan umum.	-

KODE	KLASIFIKASI KEGIATAN	ITBX	Ketentuan Intensitas Pemanfaatan Ruang			Ketentuan Tata Bangunan							Sarana Dan Prasarana Minimum	Ketentuan Teknis	Pedoman Standar Teknis
			KDB (MAX)	KLB (MAX)	KDH (MIN)	GSS (M)	GSB (MIN)								
							AS (M)	KP (M)	KS (M)	LP (M)	LS (M)	L (M)			
72201	PENELITIAN DAN PENGEMBANGAN ILMU PENGETAHUAN SOSIAL	I	60%	2,4	20%	S : 10 D : 50	23	17	12	10	9	9	<ul style="list-style-type: none"> • Penyediaan Tempat Sampah Sementara • Tersedia lahan parkir • Tersedia Jaringan Listrik, Air Bersih, Jaringan Telekomunikasi (Termasuk Koneksi Internet) • Penyediaan Jalur Pejalan Kaki dan Difabel • Penyediaan Jalur Sepeda 	-	-
84124	ADMINISTRASI PELAYANAN PEMERINTAH BIDANG KESEJAHTERAAN SOSIAL	I	60%	2,4	20%	S : 10 D : 50	23	17	12	10	9	9		-	-
87100	AKTIVITAS SOSIAL DI DALAM PANTI UNTUK PERAWATAN DAN PEMULIHAN KESEHATAN	I	60%	2,4	20%	S : 10 D : 50	23	17	12	10	9	9		-	-
87903	AKTIVITAS SOSIAL DI DALAM PANTI UNTUK ANAK YANG BERHADAPAN DENGAN HUKUM	I	60%	2,4	20%	S : 10 D : 50	23	17	12	10	9	9		-	-
87904	AKTIVITAS SOSIAL DI DALAM PANTI UNTUK BINA REMAJA	I	60%	2,4	20%	S : 10 D : 50	23	17	12	10	9	9		-	-
87905	AKTIVITAS SOSIAL DI DALAM PANTI UNTUK PETIRAHAN ANAK	I	60%	2,4	20%	S : 10 D : 50	23	17	12	10	9	9		-	-
87906	AKTIVITAS SOSIAL DI DALAM PANTI SOSIAL KARYA WANITA	I	60%	2,4	20%	S : 10 D : 50	23	17	12	10	9	9		-	-
87907	AKTIVITAS SOSIAL DI DALAM PANTI GELANDANGAN DAN PENGEMIS	I	60%	2,4	20%	S : 10 D : 50	23	17	12	10	9	9		-	-
88101	AKTIVITAS SOSIAL PEMERINTAH TANPA AKOMODASI UNTUK LANJUT USIA DAN PENYANDANG DISABILITAS	I	60%	2,4	20%	S : 10 D : 50	23	17	12	10	9	9		-	-

88102. AKTIVITAS...

KODE	KLASIFIKASI KEGIATAN	ITBX	Ketentuan Intensitas Pemanfaatan Ruang			Ketentuan Tata Bangunan							Sarana Dan Prasarana Minimum	Ketentuan Teknis	Pedoman Standar Teknis
			KDB (MAX)	KLB (MAX)	KDH (MIN)	GSS (M)	GSB (MIN)								
							AS (M)	KP (M)	KS (M)	LP (M)	LS (M)	L (M)			
88102	AKTIVITAS SOSIAL SWASTA TANPA AKOMODASI UNTUK LANJUT USIA DAN PENYANDANG DISABILITAS	I	60%	2,4	20%	S : 10 D : 50	23	17	12	10	9	9	<ul style="list-style-type: none"> • Penyediaan Tempat Sampah Sementara • Tersedia lahan parkir • Tersedia Jaringan Listrik, Air Bersih, Jaringan Telekomunikasi (Termasuk Koneksi Internet) • Penyediaan Jalur Pejalan Kaki dan Difabel • Penyediaan Jalur Sepeda 		-
88911	AKTIVITAS SOSIAL PENGUMPULAN DANA KEISLAMAN	I	60%	2,4	20%	S : 10 D : 50	23	17	12	10	9	9			-
88919	AKTIVITAS SOSIAL PENGUMPULAN DANA LAINNYA	I	60%	2,4	20%	S : 10 D : 50	23	17	12	10	9	9			-
88991	AKTIVITAS SOSIAL PEMERINTAH TANPA AKOMODASI LAINNYA	I	60%	2,4	20%	S : 10 D : 50	23	17	12	10	9	9			-
88992	AKTIVITAS SOSIAL SWASTA TANPA AKOMODASI LAINNYA YTDL	I	60%	2,4	20%	S : 10 D : 50	23	17	12	10	9	9			-
90011	AKTIVITAS SENI PERTUNJUKAN	I	60%	2,4	20%	S : 10 D : 50	23	17	12	10	9	9			-
90012	AKTIVITAS PENUNJANG SENI PERTUNJUKAN	I	60%	2,4	20%	S : 10 D : 50	23	17	12	10	9	9			-
90021	PELAKU KREATIF SENI PERTUNJUKAN	I	60%	2,4	20%	S : 10 D : 50	23	17	12	10	9	9			-
90022	PELAKU KREATIF SENI MUSIK	I	60%	2,4	20%	S : 10 D : 50	23	17	12	10	9	9			-
90023	AKTIVITAS PELAKU KREATIF SENI RUPA	I	60%	2,4	20%	S : 10 D : 50	23	17	12	10	9	9			-
90024	AKTIVITAS PENULIS DAN PEKERJA SASTRA	I	60%	2,4	20%	S : 10 D : 50	23	17	12	10	9	9			-
90029	AKTIVITAS PEKERJA SENI DAN PEKERJA KREATIF LAINNYA	I	60%	2,4	20%	S : 10 D : 50	23	17	12	10	9	9			-
90030	AKTIVITAS IMPRESARIAT BIDANG SENI DAN FESTIVAL SENI	I	60%	2,4	20%	S : 10 D : 50	23	17	12	10	9	9			-

KODE	KLASIFIKASI KEGIATAN	ITBX	Ketentuan Intensitas Pemanfaatan Ruang			Ketentuan Tata Bangunan							Sarana Dan Prasarana Minimum	Ketentuan Teknis	Pedoman Standar Teknis
			KDB (MAX)	KLB (MAX)	KDH (MIN)	GSS (M)	GSB (MIN)								
							AS (M)	KP (M)	KS (M)	LP (M)	LS (M)	L (M)			
90040	AKTIVITAS OPERASIONAL FASILITAS SENI	I	60%	2,4	20%	S : 10 D : 50	23	17	12	10	9	9	<ul style="list-style-type: none"> • Penyediaan Tempat Sampah Sementara • Tersedia lahan parkir • Tersedia Jaringan Listrik, Air Bersih, Jaringan Telekomunikasi (Termasuk Koneksi Internet) • Penyediaan Jalur Pejalan Kaki dan Difabel • Penyediaan Jalur Sepeda 		-
90090	AKTIVITAS HIBURAN, SENI DAN KREATIVITAS LAINNYA	I	60%	2,4	20%	S : 10 D : 50	23	17	12	10	9	9			-
91011	PERPUSTAKAAN DAN ARSIP PEMERINTAH	I	60%	2,4	20%	S : 10 D : 50	23	17	12	10	9	9			-
91012	PERPUSTAKAAN DAN ARSIP SWASTA	I	60%	2,4	20%	S : 10 D : 50	23	17	12	10	9	9			-
91021	MUSEUM YANG DIKELOLA PEMERINTAH	I	60%	2,4	20%	S : 10 D : 50	23	17	12	10	9	9			-
91022	MUSEUM YANG DIKELOLA SWASTA	I	60%	2,4	20%	S : 10 D : 50	23	17	12	10	9	9			-
91023	PENINGGALAN SEJARAH/CAGAR BUDAYA YANG DIKELOLA PEMERINTAH	I	60%	2,4	20%	S : 10 D : 50	23	17	12	10	9	9			-
91024	PENINGGALAN SEJARAH/CAGAR BUDAYA YANG DIKELOLA SWASTA	I	60%	2,4	20%	S : 10 D : 50	23	17	12	10	9	9			-
91025	TAMAN BUDAYA	I	60%	2,4	20%	S : 10 D : 50	23	17	12	10	9	9			-
94121	AKTIVITAS ORGANISASI ILMU PENGETAHUAN SOSIAL DAN MASYARAKAT	I	60%	2,4	20%	S : 10 D : 50	23	17	12	10	9	9	-		

XXXII. Ketentuan...

XXXII. KETENTUAN TEKNIS ZONA SARANA PELAYANAN UMUM SOSIAL BUDAYA SKALA RW (SPU-4.6)

KODE	KLASIFIKASI KEGIATAN	ITBX	Ketentuan Intensitas Pemanfaatan Ruang			Ketentuan Tata Bangunan							Sarana Dan Prasarana Minimum	Ketentuan Teknis	Pedoman Standar Teknis	
			KDB (MAX)	KLB (MAX)	KDH (MIN)	GSS (M)	GSB (MIN)									
							AS (M)	KP (M)	KS (M)	LP (M)	LS (M)	L (M)				
42101	KONSTRUKSI BANGUNAN SIPIL JALAN	I	-	-	-	-	-	-	-	-	-	-	-	• Penyediaan Jalur Pejalan Kaki • Dilengkapi PJU dan Rambu Lalu Lintas	-	• Memenuhi Kesehatan dan Keselamatan Kerja (K3)
42102	KONSTRUKSI BANGUNAN SIPIL JEMBATAN, JALAN LAYANG, FLY OVER, DAN UNDERPASS	B1	-	-	-	-	-	-	-	-	-	-	• Penyediaan Jalur Pejalan Kaki • Dilengkapi PJU dan Rambu Lalu Lintas	Ketentuan Bersyarat : • Menyusun Dokumen AMDAL		
42103	KONSTRUKSI JALAN REL	B1	-	-	-	-	-	-	-	-	-	-	• Penyediaan Palang Pintu Lintasan Kereta • Penyediaan Pagar Pembatas	Ketentuan Bersyarat : • Menyusun Dokumen AMDAL		
42104	KONTRUKSI TEROWONGAN	B1	-	-	-	-	-	-	-	-	-	-	• Dilengkapi Rambu Pengaman	Ketentuan Bersyarat : • Menyusun Dokumen AMDAL		
42201	KONSTRUKSI JARINGAN IRIGASI DAN DRAINASE	I	-	-	-	-	-	-	-	-	-	-	• Konstruksi Tertutup	-		
42204	KONSTRUKSI BANGUNAN SIPIL ELEKTRIKAL	T3	-	-	-	-	-	-	-	-	-	-	-	Ketentuan Terbatas : • Terbatas pada jaringan distribusi listrik		
42206	KONSTRUKSI SENTRAL TELEKOMUNIKASI	T3	-	-	-	-	-	-	-	-	-	-	-	Ketentuan Terbatas : • Terbatas pada jaringan distribusi telekomunikasi		
42207	PEMBUATAN/PENGE BORAN SUMUR AIR TANAH	T3	-	-	-	-	-	-	-	-	-	-	-	• Ketentuan Terbatas : • Terbatas untuk kepentingan domestik		
42209	KONSTRUKSI JARINGAN IRIGASI, KOMUNIKASI, DAN LIMBAH LAINNYA	T3	-	-	-	-	-	-	-	-	-	-	-	Ketentuan Terbatas : • Terbatas untuk kepentingan domestik		

43110. PEMBONGKARAN...

KODE	KLASIFIKASI KEGIATAN	ITBX	Ketentuan Intensitas Pemanfaatan Ruang			Ketentuan Tata Bangunan								Sarana Dan Prasarana Minimum	Ketentuan Teknis	Pedoman Standar Teknis
			KDB (MAX)	KLB (MAX)	KDH (MIN)	GSS (M)	GSB (MIN)									
							AS (M)	KP (M)	KS (M)	LP (M)	LS (M)	L (M)				
43110	PEMBONGKARAN	I	-	-	-	-	-	-	-	-	-	-	-	<ul style="list-style-type: none"> Dilengkapi Pagar Penutup Konstruksi Dilengkapi Papan Peringatan 	-	
43120	PENYIAPAN LAHAN	I	-	-	-	-	-	-	-	-	-	-	-	<ul style="list-style-type: none"> Dilengkapi Pagar Penutup Konstruksi Dilengkapi Papan Peringatan 	-	
43211	INSTALASI LISTRIK	I	-	-	-	-	-	-	-	-	-	-	-	-	-	
43212	INSTALASI TELEKOMUNIKASI	I	-	-	-	-	-	-	-	-	-	-	-	-	-	
43213	INSTALASI ELEKTRONIKA	I	-	-	-	-	-	-	-	-	-	-	-	-	-	
43221	INSTALASI SALURAN AIR (PLAMBING)	I	-	-	-	-	-	-	-	-	-	-	-	-	-	
43222	INSTALASI PEMANAS DAN GEOTERMAL	I	-	-	-	-	-	-	-	-	-	-	-	-	-	
43223	INSTALASI MINYAK DAN GAS	I	-	-	-	-	-	-	-	-	-	-	-	-	-	
43224	INSTALASI PENDINGIN DAN VENTILASI UDARA	I	-	-	-	-	-	-	-	-	-	-	-	-	-	
43291	INSTALASI MEKANIKAL	I	-	-	-	-	-	-	-	-	-	-	-	-	-	
43301	PENGERJAAN PEMASANGAN KACA DAN ALUMUNIUM	I	-	-	-	-	-	-	-	-	-	-	-	-	-	
43302	PENGERJAAN LANTAI, DINDING, PERALATAN SANITER DAN PLAFON	I	-	-	-	-	-	-	-	-	-	-	-	-	-	
43303	PENGECATAN	I	-	-	-	-	-	-	-	-	-	-	-	-	-	
43304	DEKORASI INTERIOR	I	-	-	-	-	-	-	-	-	-	-	-	-	-	
43305	DEKORASI EKSTERIOR	I	-	-	-	-	-	-	-	-	-	-	-	-	-	
43309	PENYELESAIAN KONSTRUKSI BANGUNAN LAINNYA	I	-	-	-	-	-	-	-	-	-	-	-	-	-	
43901	PEMASANGAN PONDASI DAN TIANG PANCANG	I	-	-	-	-	-	-	-	-	-	-	-	-	-	

43902. PEMASANGAN...

KODE	KLASIFIKASI KEGIATAN	ITBX	Ketentuan Intensitas Pemanfaatan Ruang			Ketentuan Tata Bangunan							Sarana Dan Prasarana Minimum	Ketentuan Teknis	Pedoman Standar Teknis	
			KDB (MAX)	KLB (MAX)	KDH (MIN)	GSS (M)	GSB (MIN)									
							AS (M)	KP (M)	KS (M)	LP (M)	LS (M)	L (M)				
43902	PEMASANGAN PERANCAH (STEIGER)	I	-	-	-	-	-	-	-	-	-	-	-	-	-	-
43903	PEMASANGAN RANGKA DAN ATAP/ROOF COVERING	I	-	-	-	-	-	-	-	-	-	-	-	-	-	-
43904	PEMASANGAN KERANGKA BAJA	I	-	-	-	-	-	-	-	-	-	-	-	-	-	-
52214	AKTIVITAS PERPARKIRAN DI BADAN JALAN (ON STREET PARKING)	T1	-	-	-	-	-	-	-	-	-	-	-	-	Ketentuan Terbatas : <ul style="list-style-type: none"> • Kegiatan perparkiran terbatas dalam waktu operasional pada jam 08.00 – 19.00 	-
52215	AKTIVITAS PERPARKIRAN DI LUAR BADAN JALAN (OFF STREET PARKING)	T1	-	-	-	-	-	-	-	-	-	-	-	-	Ketentuan Terbatas : <ul style="list-style-type: none"> • Kegiatan perparkiran terbatas dalam waktu operasional yang ditentukan oleh pengelola. 	-
52219	AKTIVITAS PENUNJANG ANGKUTAN DARAT LAINNYA	T3	60%	0,6	20%	S : 10 D : 50	-	-	-	-	-	-	-	-	Ketentuan Terbatas : <ul style="list-style-type: none"> • Hanya untuk halte angkutan umum. 	-

KODE	KLASIFIKASI KEGIATAN	ITBX	Ketentuan Intensitas Pemanfaatan Ruang			Ketentuan Tata Bangunan							Sarana Dan Prasarana Minimum	Ketentuan Teknis	Pedoman Standar Teknis
			KDB (MAX)	KLB (MAX)	KDH (MIN)	GSS (M)	GSB (MIN)								
							AS (M)	KP (M)	KS (M)	LP (M)	LS (M)	L (M)			
72201	PENELITIAN DAN PENGEMBANGAN ILMU PENGETAHUAN SOSIAL	I	60%	2,4	20%	S : 10 D : 50	23	17	12	10	9	9	<ul style="list-style-type: none"> • Penyediaan Tempat Sampah Sementara • Tersedia lahan parkir • Tersedia Jaringan Listrik, Air Bersih, Jaringan Telekomunikasi (Termasuk Koneksi Internet) • Penyediaan Jalur Pejalan Kaki dan Difabel • Penyediaan Jalur Sepeda 	-	-
84124	ADMINISTRASI PELAYANAN PEMERINTAH BIDANG KESEJAHTERAAN SOSIAL	I	60%	2,4	20%	S : 10 D : 50	23	17	12	10	9	9		-	-
87100	AKTIVITAS SOSIAL DI DALAM PANTI UNTUK PERAWATAN DAN PEMULIHAN KESEHATAN	I	60%	2,4	20%	S : 10 D : 50	23	17	12	10	9	9		-	-
87903	AKTIVITAS SOSIAL DI DALAM PANTI UNTUK ANAK YANG BERHADAPAN DENGAN HUKUM	I	60%	2,4	20%	S : 10 D : 50	23	17	12	10	9	9		-	-
87904	AKTIVITAS SOSIAL DI DALAM PANTI UNTUK BINA REMAJA	I	60%	2,4	20%	S : 10 D : 50	23	17	12	10	9	9		-	-
87905	AKTIVITAS SOSIAL DI DALAM PANTI UNTUK PETIRAHAN ANAK	I	60%	2,4	20%	S : 10 D : 50	23	17	12	10	9	9		-	-
87906	AKTIVITAS SOSIAL DI DALAM PANTI SOSIAL KARYA WANITA	I	60%	2,4	20%	S : 10 D : 50	23	17	12	10	9	9		-	-
87907	AKTIVITAS SOSIAL DI DALAM PANTI GELANDANGAN DAN PENGEMIS	I	60%	2,4	20%	S : 10 D : 50	23	17	12	10	9	9		-	-
88101	AKTIVITAS SOSIAL PEMERINTAH TANPA AKOMODASI UNTUK LANJUT USIA DAN PENYANDANG DISABILITAS	I	60%	2,4	20%	S : 10 D : 50	23	17	12	10	9	9	-	-	

88102. AKTIVITAS...

KODE	KLASIFIKASI KEGIATAN	ITBX	Ketentuan Intensitas Pemanfaatan Ruang			Ketentuan Tata Bangunan							Sarana Dan Prasarana Minimum	Ketentuan Teknis	Pedoman Standar Teknis
			KDB (MAX)	KLB (MAX)	KDH (MIN)	GSS (M)	GSB (MIN)								
							AS (M)	KP (M)	KS (M)	LP (M)	LS (M)	L (M)			
88102	AKTIVITAS SOSIAL SWASTA TANPA AKOMODASI UNTUK LANJUT USIA DAN PENYANDANG DISABILITAS	I	60%	2,4	20%	S : 10 D : 50	23	17	12	10	9	9	<ul style="list-style-type: none"> • Penyediaan Tempat Sampah Sementara • Tersedia lahan parkir • Tersedia Jaringan Listrik, Air Bersih, Jaringan Telekomunikasi (Termasuk Koneksi Internet) • Penyediaan Jalur Pejalan Kaki dan Difabel • Penyediaan Jalur Sepeda 	-	-
88911	AKTIVITAS SOSIAL PENGUMPULAN DANA KEISLAMAN	I	60%	2,4	20%	S : 10 D : 50	23	17	12	10	9	9			-
88919	AKTIVITAS SOSIAL PENGUMPULAN DANA LAINNYA	I	60%	2,4	20%	S : 10 D : 50	23	17	12	10	9	9			-
88991	AKTIVITAS SOSIAL PEMERINTAH TANPA AKOMODASI LAINNYA	I	60%	2,4	20%	S : 10 D : 50	23	17	12	10	9	9			-
88992	AKTIVITAS SOSIAL SWASTA TANPA AKOMODASI LAINNYA YTDL	I	60%	2,4	20%	S : 10 D : 50	23	17	12	10	9	9			-
90011	AKTIVITAS SENI PERTUNJUKAN	I	60%	2,4	20%	S : 10 D : 50	23	17	12	10	9	9			-
90012	AKTIVITAS PENUNJANG SENI PERTUNJUKAN	I	60%	2,4	20%	S : 10 D : 50	23	17	12	10	9	9			-
90021	PELAKU KREATIF SENI PERTUNJUKAN	I	60%	2,4	20%	S : 10 D : 50	23	17	12	10	9	9			-
90022	PELAKU KREATIF SENI MUSIK	I	60%	2,4	20%	S : 10 D : 50	23	17	12	10	9	9			-
90023	AKTIVITAS PELAKU KREATIF SENI RUPA	I	60%	2,4	20%	S : 10 D : 50	23	17	12	10	9	9			-
90024	AKTIVITAS PENULIS DAN PEKERJA SASTRA	I	60%	2,4	20%	S : 10 D : 50	23	17	12	10	9	9			-
90029	AKTIVITAS PEKERJA SENI DAN PEKERJA KREATIF LAINNYA	I	60%	2,4	20%	S : 10 D : 50	23	17	12	10	9	9			-
90030	AKTIVITAS IMPRESARIAT BIDANG SENI DAN FESTIVAL SENI	I	60%	2,4	20%	S : 10 D : 50	23	17	12	10	9	9	-		

KODE	KLASIFIKASI KEGIATAN	ITBX	Ketentuan Intensitas Pemanfaatan Ruang			Ketentuan Tata Bangunan							Sarana Dan Prasarana Minimum	Ketentuan Teknis	Pedoman Standar Teknis
			KDB (MAX)	KLB (MAX)	KDH (MIN)	GSS (M)	GSB (MIN)								
							AS (M)	KP (M)	KS (M)	LP (M)	LS (M)	L (M)			
90040	AKTIVITAS OPERASIONAL FASILITAS SENI	I	60%	2,4	20%	S : 10 D : 50	23	17	12	10	9	9	<ul style="list-style-type: none"> • Penyediaan Tempat Sampah Sementara • Tersedia lahan parkir • Tersedia Jaringan Listrik, Air Bersih, Jaringan Telekomunikasi (Termasuk Koneksi Internet) • Penyediaan Jalur Pejalan Kaki dan Difabel • Penyediaan Jalur Sepeda 		-
90090	AKTIVITAS HIBURAN, SENI DAN KREATIVITAS LAINNYA	I	60%	2,4	20%	S : 10 D : 50	23	17	12	10	9	9			-
91011	PERPUSTAKAAN DAN ARSIP PEMERINTAH	I	60%	2,4	20%	S : 10 D : 50	23	17	12	10	9	9			-
91012	PERPUSTAKAAN DAN ARSIP SWASTA	I	60%	2,4	20%	S : 10 D : 50	23	17	12	10	9	9			-
91021	MUSEUM YANG DIKELOLA PEMERINTAH	I	60%	2,4	20%	S : 10 D : 50	23	17	12	10	9	9			-
91022	MUSEUM YANG DIKELOLA SWASTA	I	60%	2,4	20%	S : 10 D : 50	23	17	12	10	9	9			-
91023	PENINGGALAN SEJARAH/CAGAR BUDAYA YANG DIKELOLA PEMERINTAH	I	60%	2,4	20%	S : 10 D : 50	23	17	12	10	9	9			-
91024	PENINGGALAN SEJARAH/CAGAR BUDAYA YANG DIKELOLA SWASTA	I	60%	2,4	20%	S : 10 D : 50	23	17	12	10	9	9			-
91025	TAMAN BUDAYA	I	60%	2,4	20%	S : 10 D : 50	23	17	12	10	9	9			-
94121	AKTIVITAS ORGANISASI ILMU PENGETAHUAN SOSIAL DAN MASYARAKAT	I	60%	2,4	20%	S : 10 D : 50	23	17	12	10	9	9	-	-	

XXXIII. Ketentuan...

XXXIII. Ketentuan Teknis Zona Kawasan Peruntukan Industri (KPI)

KODE	KLASIFIKASI KEGIATAN	ITBX	Ketentuan Intensitas Pemanfaatan Ruang			Ketentuan Tata Bangunan							Sarana Dan Prasarana Minimum	Ketentuan Teknis	Pedoman Standar Teknis
			KDB (MAX)	KLB (MAX)	KDH (MIN)	GSS(M)	GSB (MIN)								
							AS (M)	KP (M)	KS (M)	LP (M)	LS (M)	L (M)			
10130	INDUSTRI PENGOLAHAN DAN PENGAWETAN PRODUK DAGING DAN DAGING UNGGAS	I	70 %	2.4	20%	S : 10 D : 50	23	17	12	10	9	9	<ul style="list-style-type: none"> Tersedianya aksesibilitas jalan yang memadai. Tersedianya lahan parkir yang memadai Tersedianya tempat penampungan dan pengelolaan limbah dan sampah yang memadai. 	-	SK Menteri Perindustrian Nomor 148/M/SK/7/1995 Tentang Penetapan Jenis dan Komoditi Industri yang Proses Produksinya tidak merusak atau membahayakan lingkungan serta tidak menggunakan sumber daya alam secara berlebihan
10213	INDUSTRI PEMBEKUAN IKAN	I	70 %	2.4	20%	S : 10 D : 50	23	17	12	10	9	9			
10214	INDUSTRI PEMINDANGAN IKAN	I	70 %	2.4	20%	S : 10 D : 50	23	17	12	10	9	9			
10215	INDUSTRI PERAGIAN/FERMENTASI IKAN	I	70 %	2.4	20%	S : 10 D : 50	23	17	12	10	9	9			
10216	INDUSTRI BERBASIS DAGING LUMATAN DAN SURIMI	I	70 %	2.4	20%	S : 10 D : 50	23	17	12	10	9	9			
10217	INDUSTRI PENDINGINAN/PENGESAN IKAN	I	70 %	2.4	20%	S : 10 D : 50	23	17	12	10	9	9			
10219	INDUSTRI PENGOLAHAN DAN PENGAWETAN LAINNYA UNTUK IKAN	I	70 %	2.4	20%	S : 10 D : 50	23	17	12	10	9	9			
10221	INDUSTRI PENGOLAHAN DAN PENGAWETAN IKAN DAN BIOTA AIR (BUKAN UDANG) DALAM KALENG	I	70 %	2.4	20%	S : 10 D : 50	23	17	12	10	9	9			
10222	INDUSTRI PENGOLAHAN DAN PENGAWETAN UDANG DALAM KALENG	I	70 %	2.4	20%	S : 10 D : 50	23	17	12	10	9	9			
10291	INDUSTRI PENGASAPAN/PENGERINGAN BIOTA AIR LAINNYA	I	70 %	2.4	20%	S : 10 D : 50	23	17	12	10	9	9			
10292	INDUSTRI PENGASAPAN/PEMANGGANGAN BIOTA AIR LAINNYA	I	70 %	2.4	20%	S : 10 D : 50	23	17	12	10	9	9			
10293	INDUSTRI PEMBEKUAN BIOTA AIR LAINNYA	I	70 %	2.4	20%	S : 10 D : 50	23	17	12	10	9	9			
10294	INDUSTRI PEMINDANGAN BIOTA AIR LAINNYA	I	70 %	2.4	20%	S : 10 D : 50	23	17	12	10	9	9			
10295	INDUSTRI PERAGIAN/FERMENTASI BIOTA AIR LAINNYA	I	70 %	2.4	20%	S : 10 D : 50	23	17	12	10	9	9			
10296	INDUSTRI BERBASIS LUMATAN BIOTA AIR LAINNYA	I	70 %	2.4	20%	S : 10 D : 50	23	17	12	10	9	9			
10297	INDUSTRI PENDINGINAN/PENGESAN BIOTA AIR LAINNYA	I	70 %	2.4	20%	S : 10 D : 50	23	17	12	10	9	9			
10298	INDUSTRI PENGOLAHAN RUMPUT LAUT	I	70 %	2.4	20%	S : 10 D : 50	23	17	12	10	9	9			

10299. INDUSTRI...

KODE	KLASIFIKASI KEGIATAN	ITBX	Ketentuan Intensitas Pemanfaatan Ruang			Ketentuan Tata Bangunan							Sarana Dan Prasarana Minimum	Ketentuan Teknis	Pedoman Standar Teknis
			KDB (MAX)	KLB (MAX)	KDH (MIN)	GSS(M)	GSB (MIN)								
							AS (M)	KP (M)	KS (M)	LP (M)	LS (M)	L (M)			
10299	INDUSTRI PENGOLAHAN DAN PENGAWETAN LAINNYA UNTUK BIOTA AIR LAINNYA	I	70 %	2.4	20%	S : 10 D : 50	23	17	12	10	9	9			
10311	INDUSTRI PENGASINAN BUAH-BUAHAN DAN SAYURAN	I	70 %	2.4	20%	S : 10 D : 50	23	17	12	10	9	9			
10312	INDUSTRI PELUMATAN BUAH-BUAHAN DAN SAYURAN	I	70 %	2.4	20%	S : 10 D : 50	23	17	12	10	9	9			
10313	INDUSTRI PENERINGAN BUAH-BUAHAN DAN SAYURAN	I	70 %	2.4	20%	S : 10 D : 50	23	17	12	10	9	9			
10314	INDUSTRI PEMBEKUAN BUAH-BUAHAN DAN SAYURAN	I	70 %	2.4	20%	S : 10 D : 50	23	17	12	10	9	9			
10320	INDUSTRI PENGOLAHAN DAN PENGAWETAN BUAH-BUAHAN DAN SAYURAN DALAM KALENG	I	70 %	2.4	20%	S : 10 D : 50	23	17	12	10	9	9			
10330	INDUSTRI PENGOLAHAN SARI BUAH DAN SAYURAN	I	70 %	2.4	20%	S : 10 D : 50	23	17	12	10	9	9			
10391	INDUSTRI TEMPE KEDELAI	I	70 %	2.4	20%	S : 10 D : 50	23	17	12	10	9	9			
10392	INDUSTRI TAHU KEDELAI	I	70 %	2.4	20%	S : 10 D : 50	23	17	12	10	9	9			
10393	INDUSTRI PENGOLAHAN DAN PENGAWETAN KEDELAI DAN KACANG-KACANGAN LAINNYA SELAIN TAHU DAN TEMPE	I	70 %	2.4	20%	S : 10 D : 50	23	17	12	10	9	9			
10399	INDUSTRI PENGOLAHAN DAN PENGAWETAN LAINNYA BUAH-BUAHAN DAN SAYURAN BUKAN KACANG-KACANGAN	I	70 %	2.4	20%	S : 10 D : 50	23	17	12	10	9	9			
10411	INDUSTRI MINYAK MENTAH DAN LEMAK NABATI	I	70 %	2.4	20%	S : 10 D : 50	23	17	12	10	9	9			
10412	INDUSTRI MARGARINE	I	70 %	2.4	20%	S : 10 D : 50	23	17	12	10	9	9			
10413	INDUSTRI MINYAK MENTAH DAN LEMAK HEWANI SELAIN IKAN	I	70 %	2.4	20%	S : 10 D : 50	23	17	12	10	9	9			
10414	INDUSTRI MINYAK IKAN	I	70 %	2.4	20%	S : 10 D : 50	23	17	12	10	9	9			
10415	INDUSTRI MINYAK GORENG BUKAN MINYAK KELAPA DAN MINYAK KELAPA SAWIT	I	70 %	2.4	20%	S : 10 D : 50	23	17	12	10	9	9			
10421	INDUSTRI KOPRA	I	70 %	2.4	20%	S : 10 D : 50	23	17	12	10	9	9			

KODE	KLASIFIKASI KEGIATAN	ITBX	Ketentuan Intensitas Pemanfaatan Ruang			Ketentuan Tata Bangunan							Sarana Dan Prasarana Minimum	Ketentuan Teknis	Pedoman Standar Teknis
			KDB (MAX)	KLB (MAX)	KDH (MIN)	GSS(M)	GSB (MIN)								
							AS (M)	KP (M)	KS (M)	LP (M)	LS (M)	L (M)			
10422	INDUSTRI MINYAK MENTAH KELAPA	I	70 %	2.4	20%	S : 10 D : 50	23	17	12	10	9	9	<ul style="list-style-type: none"> • Tersedianya aksesibilitas jalan yang memadai. • Tersedianya lahan parkir yang memadai • Tersedianya tempat penampungan dan pengelolaan limbah dan sampah yang memadai. • Penyediaan jaringan listrik dan jaringan telekomunikasi 		SK Menteri Perindustrian Nomor 148/M/SK/7/1995 Tentang Penetapan Jenis dan Komoditi Industri yang Proses Produksinya tidak merusak atau membahayakan lingkungan serta tidak menggunakan sumber daya alam secara berlebihan
10423	INDUSTRI MINYAK GORENG KELAPA	I	70 %	2.4	20%	S : 10 D : 50	23	17	12	10	9	9			
10424	INDUSTRI PELET KELAPA	I	70 %	2.4	20%	S : 10 D : 50	23	17	12	10	9	9			
10431	INDUSTRI MINYAK MENTAH KELAPA SAWIT (CRUDE PALM OIL)	I	60 %	2.4	20%	S : 10 D : 50	23	17	12	10	9	9			
10432	INDUSTRI MINYAK MENTAH INTI KELAPA SAWIT (CRUDE PALM KERNEL OIL)	I	60 %	2.4	20%	S : 10 D : 50	23	17	12	10	9	9			
10433	INDUSTRI PEMISAHAN/FRAKSINASI MINYAK MENTAH KELAPA SAWIT DAN MINYAK MENTAH INTI KELAPA SAWIT	I	60 %	2.4	20%	S : 10 D : 50	23	17	12	10	9	9			
10434	INDUSTRI PEMURNIAN MINYAK MENTAH KELAPA SAWIT DAN MINYAK MENTAH INTI KELAPA SAWIT	I	60 %	2.4	20%	S : 10 D : 50	23	17	12	10	9	9			
10435	INDUSTRI PEMISAHAN/FRAKSINASI MINYAK MURNI KELAPA SAWIT	I	60 %	2.4	20%	S : 10 D : 50	23	17	12	10	9	9			
10436	INDUSTRI PEMISAHAN/FRAKSINASI MINYAK MURNI INTI KELAPA SAWIT	I	60 %	2.4	20%	S : 10 D : 50	23	17	12	10	9	9			
10437	INDUSTRI MINYAK GORENG KELAPA SAWIT	I	60 %	2.4	20%	S : 10 D : 50	23	17	12	10	9	9			
10510	INDUSTRI PENGOLAHAN SUSU SEGAR DAN KRIM	I	70 %	2.4	20%	S : 10 D : 50	23	17	12	10	9	9			
10520	INDUSTRI PENGOLAHAN SUSU BUBUK DAN SUSU KENTAL	I	70 %	2.4	20%	S : 10 D : 50	23	17	12	10	9	9			
10531	INDUSTRI PENGOLAHAN ES KRIM	I	70 %	2.4	20%	S : 10 D : 50	23	17	12	10	9	9			
10532	INDUSTRI PENGOLAHAN ES SEJENISNYA YANG DAPAT DIMAKAN (BUKAN ES BATU DAN ES BALOK)	I	70 %	2.4	20%	S : 10 D : 50	23	17	12	10	9	9			
10590	INDUSTRI PENGOLAHAN PRODUK DARI SUSU LAINNYA	I	70 %	2.4	20%	S : 10 D : 50	23	17	12	10	9	9			
10611	INDUSTRI PENGGILINGAN GANDUM DAN SERELA LAINNYA	I	70 %	2.4	20%	S : 10 D : 50	23	17	12	10	9	9			
10612	INDUSTRI PENGGILINGAN ANEKA KACANG (TERMASUK LEGUMINOUS)	I	70 %	2.4	20%	S : 10 D : 50	23	17	12	10	9	9			

10613. INDUSTRI...

KODE	KLASIFIKASI KEGIATAN	ITBX	Ketentuan Intensitas Pemanfaatan Ruang			Ketentuan Tata Bangunan							Sarana Dan Prasarana Minimum	Ketentuan Teknis	Pedoman Standar Teknis
			KDB (MAX)	KLB (MAX)	KDH (MIN)	GSS(M)	GSB (MIN)								
							AS (M)	KP (M)	KS (M)	LP (M)	LS (M)	L (M)			
10613	INDUSTRI PENGGILINGAN ANEKA UMBI DAN SAYURAN (TERMASUK RHIZOMA)	I	70 %	2.4	20%	S : 10 D : 50	23	17	12	10	9	9			
10614	INDUSTRI TEPUNG CAMPURAN DAN ADONAN TEPUNG	I	70 %	2.4	20%	S : 10 D : 50	23	17	12	10	9	9			
10615	INDUSTRI MAKANAN SEREAL	I	70 %	2.4	20%	S : 10 D : 50	23	17	12	10	9	9			
10616	INDUSTRI TEPUNG TERIGU	I	70 %	2.4	20%	S : 10 D : 50	23	17	12	10	9	9			
10631	INDUSTRI PENGGILINGAN PADI DAN PENYOSOHAN BERAS	I	70 %	2.4	20%	S : 10 D : 50	23	17	12	10	9	9			
10632	INDUSTRI PENGGILINGAN DAN PEMBERSIHAN JAGUNG	I	70 %	2.4	20%	S : 10 D : 50	23	17	12	10	9	9			
10633	INDUSTRI TEPUNG BERAS DAN TEPUNG JAGUNG	I	70 %	2.4	20%	S : 10 D : 50	23	17	12	10	9	9			
10634	INDUSTRI PATI BERAS DAN JAGUNG	I	70 %	2.4	20%	S : 10 D : 50	23	17	12	10	9	9			
10635	INDUSTRI PEMANIS DARI BERAS DAN JAGUNG	I	70 %	2.4	20%	S : 10 D : 50	23	17	12	10	9	9			
10636	INDUSTRI MINYAK DARI JAGUNG DAN BERAS	I	70 %	2.4	20%	S : 10 D : 50	23	17	12	10	9	9			
10621	INDUSTRI PATI UBI KAYU	I	70 %	2.4	20%	S : 10 D : 50	23	17	12	10	9	9			
10710	INDUSTRI PRODUK ROTI DAN KUE	I	70 %	2.4	20%	S : 10 D : 50	23	17	12	10	9	9			
10721	INDUSTRI GULA PASIR	I	70 %	2.4	20%	S : 10 D : 50	23	17	12	10	9	9			
10722	INDUSTRI GULA MERAH	I	70 %	2.4	20%	S : 10 D : 50	23	17	12	10	9	9			
10723	INDUSTRI SIROP	I	70 %	2.4	20%	S : 10 D : 50	23	17	12	10	9	9			
10729	INDUSTRI PENGOLAHAN GULA LAINNYA BUKAN SIROP	I	70 %	2.4	20%	S : 10 D : 50	23	17	12	10	9	9			
10731	INDUSTRI KAKAO	I	70 %	2.4	20%	S : 10 D : 50	23	17	12	10	9	9			
10732	INDUSTRI MAKANAN DARI COKELAT DAN KEMBANG GULA DARI COKLAT	I	70 %	2.4	20%	S : 10 D : 50	23	17	12	10	9	9			
10733	INDUSTRI MANISAN BUAH-BUAHAN DAN SAYURAN KERING	I	70 %	2.4	20%	S : 10 D : 50	23	17	12	10	9	9			
10734	INDUSTRI KEMBANG GULA	I	70 %	2.4	20%	S : 10 D : 50	23	17	12	10	9	9			

10739. INDUSTRI...

KODE	KLASIFIKASI KEGIATAN	ITBX	Ketentuan Intensitas Pemanfaatan Ruang			Ketentuan Tata Bangunan							Sarana Dan Prasarana Minimum	Ketentuan Teknis	Pedoman Standar Teknis
			KDB (MAX)	KLB (MAX)	KDH (MIN)	GSS(M)	GSB (MIN)								
							AS (M)	KP (M)	KS (M)	LP (M)	LS (M)	L (M)			
10739	INDUSTRI KEMBANG GULA LAINNYA	I	70 %	2.4	20%	S : 10 D : 50	23	17	12	10	9	9			
10740	INDUSTRI MAKARONI, MIE DAN PRODUK SEJENISNYA	I	70 %	2.4	20%	S : 10 D : 50	23	17	12	10	9	9			
10750	INDUSTRI MAKANAN DAN MASAKAN OLAHAN	I	70 %	2.4	20%	S : 10 D : 50	23	17	12	10	9	9			
10761	INDUSTRI PENGOLAHAN KOPI	I	70 %	2.4	20%	S : 10 D : 50	23	17	12	10	9	9			
10762	INDUSTRI PENGOLAHAN HERBAL (HERB INFUSION)	I	70 %	2.4	20%	S : 10 D : 50	23	17	12	10	9	9			
10763	INDUSTRI PENGOLAHAN TEH	I	70 %	2.4	20%	S : 10 D : 50	23	17	12	10	9	9			
10771	INDUSTRI KECAP	I	70 %	2.4	20%	S : 10 D : 50	23	17	12	10	9	9			
10772	INDUSTRI BUMBU MASAK DAN PENYEDAP MASAKAN	I	70 %	2.4	20%	S : 10 D : 50	23	17	12	10	9	9			
10773	INDUSTRI PRODUK MASAK DARI KELAPA	I	70 %	2.4	20%	S : 10 D : 50	23	17	12	10	9	9			
10774	INDUSTRI PENGOLAHAN GARAM	I	70 %	2.4	20%	S : 10 D : 50	23	17	12	10	9	9			
10779	INDUSTRI PRODUK MASAK LAINNYA	I	70 %	2.4	20%	S : 10 D : 50	23	17	12	10	9	9			
10791	INDUSTRI MAKANAN BAYI	I	70 %	2.4	20%	S : 10 D : 50	23	17	12	10	9	9			
10792	INDUSTRI KUE BASAH	I	70 %	2.4	20%	S : 10 D : 50	23	17	12	10	9	9			
10793	INDUSTRI MAKANAN DARI KEDELE DAN KACANG-KACANGAN LAINNYA BUKAN KECAP, TEMPE DAN TAHU	I	70 %	2.4	20%	S : 10 D : 50	23	17	12	10	9	9			
10794	INDUSTRI KERUPUK, KERIPIK, PEYEK DAN SEJENISNYA	I	70 %	2.4	20%	S : 10 D : 50	23	17	12	10	9	9			
10795	INDUSTRI KRIMER NABATI	I	70 %	2.4	20%	S : 10 D : 50	23	17	12	10	9	9			
10796	INDUSTRI DODOL	I	70 %	2.4	20%	S : 10 D : 50	23	17	12	10	9	9			
10799	INDUSTRI PRODUK MAKANAN LAINNYA	I	70 %	2.4	20%	S : 10 D : 50	23	17	12	10	9	9			
10801	INDUSTRI RANSUM MAKANAN HEWAN	I	70 %	2.4	20%	S : 10 D : 50	23	17	12	10	9	9			
11032	INDUSTRI MALT	I	70 %	2.4	20%	S : 10 D : 50	23	17	12	10	9	9			

11040. INDUSTRI...

KODE	KLASIFIKASI KEGIATAN	ITBX	Ketentuan Intensitas Pemanfaatan Ruang			Ketentuan Tata Bangunan							Sarana Dan Prasarana Minimum	Ketentuan Teknis	Pedoman Standar Teknis
			KDB (MAX)	KLB (MAX)	KDH (MIN)	GSS(M)	GSB (MIN)								
							AS (M)	KP (M)	KS (M)	LP (M)	LS (M)	L (M)			
11040	INDUSTRI MINUMAN RINGAN	I	70 %	2.4	20%	S : 10 D : 50	23	17	12	10	9	9			
11051	INDUSTRI AIR KEMASAN	T3	70 %	2.4	20%	S : 10 D : 50	23	17	12	10	9	9	Ketentuan Terbatas : Terbatas pada pengolahan dan pengemasan air minum		
11052	INDUSTRI AIR MINUM ISI ULANG	T3	70 %	2.4	20%	S : 10 D : 50	23	17	12	10	9	9			
11090	INDUSTRI MINUMAN LAINNYA	I	70 %	2.4	20%	S : 10 D : 50	23	17	12	10	9	9			
13911	INDUSTRI KAIN RAJUTAN	I	70 %	2.4	20%	S : 10 D : 50	23	17	12	10	9	9			
13912	INDUSTRI KAIN SULAMAN	I	70 %	2.4	20%	S : 10 D : 50	23	17	12	10	9	9			
13913	INDUSTRI BULU TIRUAN RAJUTAN	I	70 %	2.4	20%	S : 10 D : 50	23	17	12	10	9	9			
13921	INDUSTRI BARANG JADI TEKSTIL UNTUK KEPERLUAN RUMAH TANGGA	I	70 %	2.4	20%	S : 10 D : 50	23	17	12	10	9	9			
13922	INDUSTRI BARANG JADI TEKSTIL SULAMAN	I	70 %	2.4	20%	S : 10 D : 50	23	17	12	10	9	9			
13923	INDUSTRI BANTAL DAN SEJENISNYA	I	70 %	2.4	20%	S : 10 D : 50	23	17	12	10	9	9			
13924	INDUSTRI BARANG JADI RAJUTAN DAN SULAMAN	I	70 %	2.4	20%	S : 10 D : 50	23	17	12	10	9	9			
13925	INDUSTRI KARUNG GONI	I	70 %	2.4	20%	S : 10 D : 50	23	17	12	10	9	9			
13926	INDUSTRI KARUNG BUKAN GONI	I	70 %	2.4	20%	S : 10 D : 50	23	17	12	10	9	9			
13929	INDUSTRI BARANG JADI TEKSTIL LAINNYA	I	70 %	2.4	20%	S : 10 D : 50	23	17	12	10	9	9			
13930	INDUSTRI KARPET DAN PERMADANI	I	70 %	2.4	20%	S : 10 D : 50	23	17	12	10	9	9			
13941	INDUSTRI TALI	I	70 %	2.4	20%	S : 10 D : 50	23	17	12	10	9	9			
13942	INDUSTRI BARANG DARI TALI	I	70 %	2.4	20%	S : 10 D : 50	23	17	12	10	9	9			
13991	INDUSTRI KAIN PITA (NARROW FABRIC)	I	70 %	2.4	20%	S : 10 D : 50	23	17	12	10	9	9			
13992	INDUSTRI YANG MENGHASILKAN KAIN KEPERLUAN INDUSTRI	I	70 %	2.4	20%	S : 10 D : 50	23	17	12	10	9	9			

13993. INDUSTRI...

KODE	KLASIFIKASI KEGIATAN	ITBX	Ketentuan Intensitas Pemanfaatan Ruang			Ketentuan Tata Bangunan							Sarana Dan Prasarana Minimum	Ketentuan Teknis	Pedoman Standar Teknis
			KDB (MAX)	KLB (MAX)	KDH (MIN)	GSS(M)	GSB (MIN)								
							AS (M)	KP (M)	KS (M)	LP (M)	LS (M)	L (M)			
13993	INDUSTRI NON WOVEN (BUKAN TENUNAN)	I	70 %	2.4	20%	S : 10 D : 50	23	17	12	10	9	9			
13994	INDUSTRI KAIN BAN	I	70 %	2.4	20%	S : 10 D : 50	23	17	12	10	9	9			
13995	INDUSTRI KAPUK	I	70 %	2.4	20%	S : 10 D : 50	23	17	12	10	9	9			
13996	INDUSTRI KAIN TULLE DAN KAIN JARING	I	70 %	2.4	20%	S : 10 D : 50	23	17	12	10	9	9			
13999	INDUSTRI TEKSTIL LAINNYA YTDL	I	70 %	2.4	20%	S : 10 D : 50	23	17	12	10	9	9			
14111	INDUSTRI PAKAIAN JADI (KONVEKSI) DARI TEKSTIL	I	70 %	2.4	20%	S : 10 D : 50	23	17	12	10	9	9			
14112	INDUSTRI PAKAIAN JADI (KONVEKSI) DARI KULIT	I	70 %	2.4	20%	S : 10 D : 50	23	17	12	10	9	9			
14120	PENJAHITAN DAN PEMBUATAN PAKAIAN SESUAI PESANAN	I	70 %	2.4	20%	S : 10 D : 50	23	17	12	10	9	9			
14131	INDUSTRI PERLENGKAPAN PAKAIAN DARI TEKSTIL	I	70 %	2.4	20%	S : 10 D : 50	23	17	12	10	9	9			
14132	INDUSTRI PERLENGKAPAN PAKAIAN DARI KULIT	I	70 %	2.4	20%	S : 10 D : 50	23	17	12	10	9	9			
14200	INDUSTRI PAKAIAN JADI DAN BARANG DARI KULIT BERBULU	I	70 %	2.4	20%	S : 10 D : 50	23	17	12	10	9	9			
14301	INDUSTRI PAKAIAN JADI RAJUTAN	I	70 %	2.4	20%	S : 10 D : 50	23	17	12	10	9	9			
14302	INDUSTRI PAKAIAN JADI SULAMAN/BORDIR	I	70 %	2.4	20%	S : 10 D : 50	23	17	12	10	9	9			
14303	INDUSTRI RAJUTAN KAOS KAKI DAN SEJENISNYA	I	70 %	2.4	20%	S : 10 D : 50	23	17	12	10	9	9			
15201	INDUSTRI ALAS KAKI UNTUK KEPERLUAN SEHARI-HARI	I	70 %	2.4	20%	S : 10 D : 50	23	17	12	10	9	9			
15202	INDUSTRI SEPATU OLAHRAGA	I	70 %	2.4	20%	S : 10 D : 50	23	17	12	10	9	9			
15203	INDUSTRI SEPATU TEKNIK LAPANGAN/KEPERLUAN INDUSTRI	I	70 %	2.4	20%	S : 10 D : 50	23	17	12	10	9	9			
15209	INDUSTRI ALAS KAKI LAINNYA	I	70 %	2.4	20%	S : 10 D : 50	23	17	12	10	9	9			
16101	INDUSTRI PENGGERGAJIAN KAYU	I	70 %	2.4	20%	S : 10 D : 50	23	17	12	10	9	9			
16102	INDUSTRI PENGAWETAN KAYU	I	70 %	2.4	20%	S : 10 D : 50	23	17	12	10	9	9			
16103	INDUSTRI PENGAWETAN ROTAN, BAMBU DAN SEJENISNYA	I	70 %	2.4	20%	S : 10 D : 50	23	17	12	10	9	9			

KODE	KLASIFIKASI KEGIATAN	ITBX	Ketentuan Intensitas Pemanfaatan Ruang			Ketentuan Tata Bangunan							Sarana Dan Prasarana Minimum	Ketentuan Teknis	Pedoman Standar Teknis
			KDB (MAX)	KLB (MAX)	KDH (MIN)	GSS(M)	GSB (MIN)								
							AS (M)	KP (M)	KS (M)	LP (M)	LS (M)	L (M)			
16104	INDUSTRI PENGOLAHAN ROTAN	I	70 %	2.4	20%	S : 10 D : 50	23	17	12	10	9	9			
16105	INDUSTRI PARTIKEL KAYU DAN SEJENISNYA	I	70 %	2.4	20%	S : 10 D : 50	23	17	12	10	9	9			
16211	INDUSTRI KAYU LAPIS	I	70 %	2.4	20%	S : 10 D : 50	23	17	12	10	9	9			
16212	INDUSTRI KAYU LAPIS LAMINASI, TERMASUK DECORATIVE PLYWOOD	I	70 %	2.4	20%	S : 10 D : 50	23	17	12	10	9	9			
16213	INDUSTRI PANEL KAYU LAINNYA	I	70 %	2.4	20%	S : 10 D : 50	23	17	12	10	9	9			
16214	INDUSTRI VENEER	I	70 %	2.4	20%	S : 10 D : 50	23	17	12	10	9	9			
16215	INDUSTRI KAYU LAMINASI	I	70 %	2.4	20%	S : 10 D : 50	23	17	12	10	9	9			
16221	INDUSTRI BARANG BANGUNAN DARI KAYU	I	70 %	2.4	20%	S : 10 D : 50	23	17	12	10	9	9			
16222	INDUSTRI BANGUNAN PRAFABRIKASI DARI KAYU	I	70 %	2.4	20%	S : 10 D : 50	23	17	12	10	9	9			
16230	INDUSTRI WADAH DARI KAYU	I	70 %	2.4	20%	S : 10 D : 50	23	17	12	10	9	9			
16291	INDUSTRI BARANG ANYAMAN DARI ROTAN DAN BAMBU	I	70 %	2.4	20%	S : 10 D : 50	23	17	12	10	9	9			
16292	INDUSTRI BARANG ANYAMAN DARI TANAMAN BUKAN ROTAN DAN BAMBU	I	70 %	2.4	20%	S : 10 D : 50	23	17	12	10	9	9			
16293	INDUSTRI KERAJINAN UKIRAN DARI KAYU BUKAN MEBELLER	I	70 %	2.4	20%	S : 10 D : 50	23	17	12	10	9	9			
16294	INDUSTRI ALAT DAPUR DARI KAYU, ROTAN DAN BAMBU	I	70 %	2.4	20%	S : 10 D : 50	23	17	12	10	9	9			
16295	INDUSTRI KAYU BAKAR DAN PELET KAYU	I	70 %	2.4	20%	S : 10 D : 50	23	17	12	10	9	9			
16299	INDUSTRI BARANG DARI KAYU, ROTAN, GABUS LAINNYA YTDL	I	70 %	2.4	20%	S : 10 D : 50	23	17	12	10	9	9			
17012	INDUSTRI KERTAS BUDAYA	I	70 %	2.4	20%	S : 10 D : 50	23	17	12	10	9	9			
17013	INDUSTRI KERTAS BERHARGA	I	70 %	2.4	20%	S : 10 D : 50	23	17	12	10	9	9			
17014	INDUSTRI KERTAS KHUSUS	I	70 %	2.4	20%	S : 10 D : 50	23	17	12	10	9	9			
17019	INDUSTRI KERTAS LAINNYA	I	70 %	2.4	20%	S : 10 D : 50	23	17	12	10	9	9			

17021. INDUSTRI...

KODE	KLASIFIKASI KEGIATAN	ITBX	Ketentuan Intensitas Pemanfaatan Ruang			Ketentuan Tata Bangunan							Sarana Dan Prasarana Minimum	Ketentuan Teknis	Pedoman Standar Teknis
			KDB (MAX)	KLB (MAX)	KDH (MIN)	GSS(M)	GSB (MIN)								
							AS (M)	KP (M)	KS (M)	LP (M)	LS (M)	L (M)			
17021	INDUSTRI KERTAS DAN PAPAN KERTAS BERGELOMBANG	I	70 %	2.4	20%	S : 10 D : 50	23	17	12	10	9	9	<ul style="list-style-type: none"> Tersedianya aksesibilitas jalan yang memadai. Tersedianya lahan parkir yang memadai Tersedianya tempat penampungan dan pengelolaan limbah dan sampah yang memadai. Penyediaan jaringan listrik dan jaringan telekomunikasi 		
17022	INDUSTRI KEMASAN DAN KOTAK DARI KERTAS DAN KARTON	I	70 %	2.4	20%	S : 10 D : 50	23	17	12	10	9	9			
17091	INDUSTRI KERTAS TISSUE	I	70 %	2.4	20%	S : 10 D : 50	23	17	12	10	9	9			
17099	INDUSTRI BARANG DARI KERTAS DAN PAPAN KERTAS LAINNYA YTDL	I	70 %	2.4	20%	S : 10 D : 50	23	17	12	10	9	9			
18111	INDUSTRI PENCETAKAN UMUM	I	70 %	2.4	20%	S : 10 D : 50	23	17	12	10	9	9			
18112	INDUSTRI PENCETAKAN KHUSUS	I	70 %	2.4	20%	S : 10 D : 50	23	17	12	10	9	9			
18113	INDUSTRI PENCETAKAN 3D PRINTING	I	70 %	2.4	20%	S : 10 D : 50	23	17	12	10	9	9			
18120	KEGIATAN JASA PENUNJANG PENCETAKAN	I	70 %	2.4	20%	S : 10 D : 50	23	17	12	10	9	9			
18201	REPRODUKSI MEDIA REKAMAN SUARA DAN PIRANTI LUNAK	I	70 %	2.4	20%	S : 10 D : 50	23	17	12	10	9	9			
18202	REPRODUKSI MEDIA REKAMAN FILM DAN VIDEO	I	70 %	2.4	20%	S : 10 D : 50	23	17	12	10	9	9			
19292	INDUSTRI BRIKET BATU BARA	T2	70 %	2.4	20%	S : 10 D : 50	23	17	12	10	9	9	<p>Ketentuan Terbatas :</p> <ul style="list-style-type: none"> Terbatas pada pengolahan dan pengemasan briket. 	<p>SK Menteri Perindustrian Nomor 148/M/SK/7/1995 Tentang Penetapan Jenis dan Komoditi Industri yang Proses Produksinya tidak merusak atau membahayakan lingkungan serta tidak menggunakan sumber daya alam secara berlebihan</p>	
20125	INDUSTRI PUPUK HARA MAKRO SEKUNDER	I	70 %	2.4	20%	S : 10 D : 50	23	17	12	10	9	9			
20126	INDUSTRI PUPUK HARA MIKRO	I	70 %	2.4	20%	S : 10 D : 50	23	17	12	10	9	9			
20127	INDUSTRI PUPUK PELENGKAP	I	70 %	2.4	20%	S : 10 D : 50	23	17	12	10	9	9			
20128	INDUSTRI MEDIA TANAM	I	70 %	2.4	20%	S : 10 D : 50	23	17	12	10	9	9			
20129	INDUSTRI PUPUK LAINNYA	I	70 %	2.4	20%	S : 10 D : 50	23	17	12	10	9	9			
20131	INDUSTRI DAMAR BUATAN (RESIN SINTETIS) DAN BAHAN BAKU PLASTIK	I	70 %	2.4	20%	S : 10 D : 50	23	17	12	10	9	9			
20132	INDUSTRI KARET BUATAN	I	70 %	2.4	20%	S : 10 D : 50	23	17	12	10	9	9			

KODE	KLASIFIKASI KEGIATAN	ITBX	Ketentuan Intensitas Pemanfaatan Ruang			Ketentuan Tata Bangunan							Sarana Dan Prasarana Minimum	Ketentuan Teknis	Pedoman Standar Teknis
			KDB (MAX)	KLB (MAX)	KDH (MIN)	GSS(M)	GSB (MIN)								
							AS (M)	KP (M)	KS (M)	LP (M)	LS (M)	L (M)			
20211	INDUSTRI BAHAN BAKU PEMBERANTAS HAMA (BAHAN AKTIF)	I	70 %	2.4	20%	S : 10 D : 50	23	17	12	10	9	9			
20212	INDUSTRI PEMBERANTAS HAMA (FORMULASI)	I	70 %	2.4	20%	S : 10 D : 50	23	17	12	10	9	9			
20213	INDUSTRI ZAT PENGATUR TUMBUH	I	70 %	2.4	20%	S : 10 D : 50	23	17	12	10	9	9			
20214	INDUSTRI BAHAN AMELIORAN (PEMBENAH TANAH)	I	70 %	2.4	20%	S : 10 D : 50	23	17	12	10	9	9			
20221	INDUSTRI CAT DAN TINTA CETAK	I	70 %	2.4	20%	S : 10 D : 50	23	17	12	10	9	9			
20222	INDUSTRI PERNIS (TERMASUK MASTIK)	I	70 %	2.4	20%	S : 10 D : 50	23	17	12	10	9	9			
20223	INDUSTRI LAK	I	70 %	2.4	20%	S : 10 D : 50	23	17	12	10	9	9			
20231	INDUSTRI SABUN DAN BAHAN PEMBERSIH KEPERLUAN RUMAH TANGGA	I	70 %	2.4	20%	S : 10 D : 50	23	17	12	10	9	9			
20232	INDUSTRI KOSMETIK UNTUK MANUSIA, TERMASUK PASTA GIGI	I	70 %	2.4	20%	S : 10 D : 50	23	17	12	10	9	9			
20233	INDUSTRI KOSMETIK UNTUK HEWAN	I	70 %	2.4	20%	S : 10 D : 50	23	17	12	10	9	9			
20234	INDUSTRI PEREKAT GIGI	I	70 %	2.4	20%	S : 10 D : 50	23	17	12	10	9	9			
20291	INDUSTRI PEREKAT/LEM	I	70 %	2.4	20%	S : 10 D : 50	23	17	12	10	9	9			
20293	INDUSTRI TINTA	I	70 %	2.4	20%	S : 10 D : 50	23	17	12	10	9	9			
20294	INDUSTRI MINYAK ATSIRI	I	70 %	2.4	20%	S : 10 D : 50	23	17	12	10	9	9			
20295	INDUSTRI KOREK API	I	70 %	2.4	20%	S : 10 D : 50	23	17	12	10	9	9			
20296	INDUSTRI MINYAK ATSIRI RANTAI TENGAH	I	70 %	2.4	20%	S : 10 D : 50	23	17	12	10	9	9			
20299	INDUSTRI BARANG KIMIA LAINNYA YTDL	I	70 %	2.4	20%	S : 10 D : 50	23	17	12	10	9	9			
20301	INDUSTRI SERAT/BENANG/STRIP FILAMEN BUATAN	I	70 %	2.4	20%	S : 10 D : 50	23	17	12	10	9	9			
20302	INDUSTRI SERAT STAPEL BUATAN	I	70 %	2.4	20%	S : 10 D : 50	23	17	12	10	9	9			
21011	INDUSTRI BAHAN FARMASI UNTUK MANUSIA	I	70 %	2.4	20%	S : 10 D : 50	23	17	12	10	9	9			

21012. INDUSTRI...

KODE	KLASIFIKASI KEGIATAN	ITBX	Ketentuan Intensitas Pemanfaatan Ruang			Ketentuan Tata Bangunan							Sarana Dan Prasarana Minimum	Ketentuan Teknis	Pedoman Standar Teknis
			KDB (MAX)	KLB (MAX)	KDH (MIN)	GSS(M)	GSB (MIN)								
							AS (M)	KP (M)	KS (M)	LP (M)	LS (M)	L (M)			
21012	INDUSTRI PRODUK FARMASI UNTUK MANUSIA	I	70 %	2.4	20%	S : 10 D : 50	23	17	12	10	9	9			
21013	INDUSTRI PRODUK FARMASI UNTUK HEWAN	I	70 %	2.4	20%	S : 10 D : 50	23	17	12	10	9	9			
21014	INDUSTRI BAHAN FARMASI UNTUK HEWAN	I	70 %	2.4	20%	S : 10 D : 50	23	17	12	10	9	9			
21015	INDUSTRI ALAT KESEHATAN DALAM SUBGOLONGAN	I	70 %	2.4	20%	S : 10 D : 50	23	17	12	10	9	9			
21021	INDUSTRI BAHAN BAKU OBAT TRADISIONAL UNTUK MANUSIA	I	70 %	2.4	20%	S : 10 D : 50	23	17	12	10	9	9			
21022	INDUSTRI PRODUK OBAT TRADISIONAL UNTUK MANUSIA	I	70 %	2.4	20%	S : 10 D : 50	23	17	12	10	9	9			
21023	INDUSTRI PRODUK OBAT TRADISIONAL UNTUK HEWAN	I	70 %	2.4	20%	S : 10 D : 50	23	17	12	10	9	9			
21024	INDUSTRI BAHAN BAKU OBAT TRADISIONAL UNTUK HEWAN	I	70 %	2.4	20%	S : 10 D : 50	23	17	12	10	9	9			
22111	INDUSTRI BAN LUAR DAN BAN DALAM	I	70 %	2.4	20%	S : 10 D : 50	23	17	12	10	9	9			
22112	INDUSTRI VULKANISIR BAN	I	70 %	2.4	20%	S : 10 D : 50	23	17	12	10	9	9			
22121	INDUSTRI PENGASAPAN KARET	I	70 %	2.4	20%	S : 10 D : 50	23	17	12	10	9	9			
22122	INDUSTRI REMILLING KARET	I	70 %	2.4	20%	S : 10 D : 50	23	17	12	10	9	9			
22123	INDUSTRI KARET REMAH (CRUMB RUBBER)	I	70 %	2.4	20%	S : 10 D : 50	23	17	12	10	9	9			
22191	INDUSTRI BARANG DARI KARET UNTUK KEPERLUAN RUMAH TANGGA	I	70 %	2.4	20%	S : 10 D : 50	23	17	12	10	9	9			
22192	INDUSTRI BARANG DARI KARET UNTUK KEPERLUAN INDUSTRI	I	70 %	2.4	20%	S : 10 D : 50	23	17	12	10	9	9			
22193	INDUSTRI BARANG DARI KARET UNTUK KEPERLUAN INFRASTRUKTUR	I	70 %	2.4	20%	S : 10 D : 50	23	17	12	10	9	9			
22194	INDUSTRI BARANG DARI KARET UNTUK KESEHATAN	I	70 %	2.4	20%	S : 10 D : 50	23	17	12	10	9	9			
22199	INDUSTRI BARANG DARI KARET LAINNYA YTDL	I	70 %	2.4	20%	S : 10 D : 50	23	17	12	10	9	9			
22210	INDUSTRI BARANG DARI PLASTIK UNTUK BANGUNAN	I	70 %	2.4	20%	S : 10 D : 50	23	17	12	10	9	9			
22220	INDUSTRI BARANG DARI PLASTIK UNTUK PENGEMASAN	I	70 %	2.4	20%	S : 10 D : 50	23	17	12	10	9	9			
22230	INDUSTRI PIPA PLASTIK DAN PERLENGKAPANNYA	I	70 %	2.4	20%	S : 10 D : 50	23	17	12	10	9	9			

KODE	KLASIFIKASI KEGIATAN	ITBX	Ketentuan Intensitas Pemanfaatan Ruang			Ketentuan Tata Bangunan							Sarana Dan Prasarana Minimum	Ketentuan Teknis	Pedoman Standar Teknis
			KDB (MAX)	KLB (MAX)	KDH (MIN)	GSS(M)	GSB (MIN)								
							AS (M)	KP (M)	KS (M)	LP (M)	LS (M)	L (M)			
22291	INDUSTRI BARANG PLASTIK LEMBARAN	I	70 %	2.4	20%	S : 10 D : 50	23	17	12	10	9	9			
22292	INDUSTRI PERLENGKAPAN DAN PERALATAN RUMAH TANGGA (TIDAK TERMASUK FURNITUR)	I	70 %	2.4	20%	S : 10 D : 50	23	17	12	10	9	9			
22293	INDUSTRI BARANG DAN PERALATAN TEKNIK/INDUSTRI DARI PLASTIK	I	70 %	2.4	20%	S : 10 D : 50	23	17	12	10	9	9			
22299	INDUSTRI BARANG PLASTIK LAINNYA YTDL	I	70 %	2.4	20%	S : 10 D : 50	23	17	12	10	9	9			
23111	INDUSTRI KACA LEMBARAN	I	70 %	2.4	20%	S : 10 D : 50	23	17	12	10	9	9			
23112	INDUSTRI KACA PENGAMAN	I	70 %	2.4	20%	S : 10 D : 50	23	17	12	10	9	9			
23119	INDUSTRI KACA LAINNYA	I	70 %	2.4	20%	S : 10 D : 50	23	17	12	10	9	9			
23121	INDUSTRI PERLENGKAPAN DAN PERALATAN RUMAH TANGGA DARI KACA	I	70 %	2.4	20%	S : 10 D : 50	23	17	12	10	9	9			
23122	INDUSTRI ALAT-ALAT LABORATORIUM NON KLINIS, FARMASI DAN KESEHATAN DARI KACA	I	70 %	2.4	20%	S : 10 D : 50	23	17	12	10	9	9			
23123	INDUSTRI KEMASAN DARI KACA	I	70 %	2.4	20%	S : 10 D : 50	23	17	12	10	9	9			
23124	INDUSTRI ALAT LABORATORIUM KLINIS DARI KACA	I	70 %	2.4	20%	S : 10 D : 50	23	17	12	10	9	9			
23129	INDUSTRI BARANG LAINNYA DARI KACA	I	70 %	2.4	20%	S : 10 D : 50	23	17	12	10	9	9			
23911	INDUSTRI BATA, MORTAR, SEMEN, DAN SEJENISNYA YANG TAHAN API	I	70 %	2.4	20%	S : 10 D : 50	23	17	12	10	9	9			
23919	INDUSTRI BARANG TAHAN API DARI TANAH LIAT/KERAMIK	I	70 %	2.4	20%	S : 10 D : 50	23	17	12	10	9	9			
23921	INDUSTRI BATU BATA DARI TANAH LIAT/KERAMIK	I	70 %	2.4	20%	S : 10 D : 50	23	17	12	10	9	9			
23922	INDUSTRI GENTENG DARI TANAH LIAT/KERAMIK	I	70 %	2.4	20%	S : 10 D : 50	23	17	12	10	9	9			
23923	INDUSTRI PERALATAN SANITER DARI PORSELEN	I	70 %	2.4	20%	S : 10 D : 50	23	17	12	10	9	9			
23929	INDUSTRI BAHAN BANGUNAN DARI TANAH LIAT/KERAMIK BUKAN BATU BATA DAN GENTENG	I	70 %	2.4	20%	S : 10 D : 50	23	17	12	10	9	9			
23931	INDUSTRI PERLENGKAPAN RUMAH TANGGA DARI PORSELEN	I	70 %	2.4	20%	S : 10 D : 50	23	17	12	10	9	9			

KODE	KLASIFIKASI KEGIATAN	ITBX	Ketentuan Intensitas Pemanfaatan Ruang			Ketentuan Tata Bangunan							Sarana Dan Prasarana Minimum	Ketentuan Teknis	Pedoman Standar Teknis
			KDB (MAX)	KLB (MAX)	KDH (MIN)	GSS(M)	GSB (MIN)								
							AS (M)	KP (M)	KS (M)	LP (M)	LS (M)	L (M)			
23932	INDUSTRI PERLENGKAPAN RUMAH TANGGA DARI TANAH LIAT/KERAMIK	I	70 %	2.4	20%	S : 10 D : 50	23	17	12	10	9	9			
23933	INDUSTRI ALAT LABORATORIUM DAN ALAT LISTRIK/TEKNIK DARI PORSELEN	I	70 %	2.4	20%	S : 10 D : 50	23	17	12	10	9	9			
23939	INDUSTRI BARANG TANAH LIAT/KERAMIK DAN PORSELEN LAINNYA BUKAN BAHAN BANGUNAN	I	70 %	2.4	20%	S : 10 D : 50	23	17	12	10	9	9			
23951	INDUSTRI BARANG DARI SEMEN	I	70 %	2.4	20%	S : 10 D : 50	23	17	12	10	9	9			
23952	INDUSTRI BARANG DARI KAPUR	I	70 %	2.4	20%	S : 10 D : 50	23	17	12	10	9	9			
23953	INDUSTRI BARANG DARI SEMEN DAN KAPUR UNTUK KONSTRUKSI	I	70 %	2.4	20%	S : 10 D : 50	23	17	12	10	9	9			
23954	INDUSTRI BARANG DARI GIPS UNTUK KONSTRUKSI	I	70 %	2.4	20%	S : 10 D : 50	23	17	12	10	9	9			
23955	INDUSTRI BARANG DARI ASBES UNTUK KEPERLUAN BAHAN BANGUNAN	I	70 %	2.4	20%	S : 10 D : 50	23	17	12	10	9	9			
23956	INDUSTRI BARANG DARI ASBES UNTUK KEPERLUAN INDUSTRI	I	70 %	2.4	20%	S : 10 D : 50	23	17	12	10	9	9			
23957	INDUSTRI MORTAR ATAU BETON SIAP PAKAI	I	70 %	2.4	20%	S : 10 D : 50	23	17	12	10	9	9			
23959	INDUSTRI BARANG DARI SEMEN, KAPUR, GIPS DAN ASBES LAINNYA	I	70 %	2.4	20%	S : 10 D : 50	23	17	12	10	9	9			
23961	INDUSTRI BARANG DARI MARMER DAN GRANIT UNTUK KEPERLUAN RUMAH TANGGA DAN PAJANGAN	I	70 %	2.4	20%	S : 10 D : 50	23	17	12	10	9	9			
23962	INDUSTRI BARANG DARI MARMER DAN GRANIT UNTUK KEPERLUAN BAHAN BANGUNAN	I	70 %	2.4	20%	S : 10 D : 50	23	17	12	10	9	9			
23963	INDUSTRI BARANG DARI BATU UNTUK KEPERLUAN RUMAH TANGGA, PAJANGAN, DAN BAHAN BANGUNAN	I	70 %	2.4	20%	S : 10 D : 50	23	17	12	10	9	9			
23969	INDUSTRI BARANG DARI MARMER, GRANIT DAN BATU LAINNYA	I	70 %	2.4	20%	S : 10 D : 50	23	17	12	10	9	9			
23990	INDUSTRI BARANG GALIAN BUKAN LOGAM LAINNYA YTDL	I	70 %	2.4	20%	S : 10 D : 50	23	17	12	10	9	9			
25111	INDUSTRI BARANG DARI LOGAM BUKAN ALUMINIUM SIAP PASANG UNTUK BANGUNAN	I	70 %	2.4	20%	S : 10 D : 50	23	17	12	10	9	9			

KODE	KLASIFIKASI KEGIATAN	ITBX	Ketentuan Intensitas Pemanfaatan Ruang			Ketentuan Tata Bangunan							Sarana Dan Prasarana Minimum	Ketentuan Teknis	Pedoman Standar Teknis
			KDB (MAX)	KLB (MAX)	KDH (MIN)	GSS(M)	GSB (MIN)								
							AS (M)	KP (M)	KS (M)	LP (M)	LS (M)	L (M)			
25112	INDUSTRI BARANG DARI LOGAM ALUMINIUM SIAP PASANG UNTUK BANGUNAN	I	70 %	2.4	20%	S : 10 D : 50	23	17	12	10	9	9			
25113	INDUSTRI KONSTRUKSI BERAT SIAP PASANG DARI BAJA UNTUK BANGUNAN	I	70 %	2.4	20%	S : 10 D : 50	23	17	12	10	9	9			
25119	INDUSTRI BARANG DARI LOGAM SIAP PASANG UNTUK KONSTRUKSI LAINNYA	I	70 %	2.4	20%	S : 10 D : 50	23	17	12	10	9	9			
25120	INDUSTRI TANGKI, TANDON AIR DAN WADAH DARI LOGAM	I	70 %	2.4	20%	S : 10 D : 50	23	17	12	10	9	9			
25130	INDUSTRI GENERATOR UAP, BUKAN KETEL PEMANAS	I	70 %	2.4	20%	S : 10 D : 50	23	17	12	10	9	9			
25910	INDUSTRI PENEMPAAN, PENGEPRESAN, PENCETAKAN DAN PEMBENTUKAN LOGAM; METALURGI BUBUK	I	70 %	2.4	20%	S : 10 D : 50	23	17	12	10	9	9			
25920	JASA INDUSTRI UNTUK BERBAGAI Pengerjaan Khusus Logam dan Barang dari Logam	I	70 %	2.4	20%	S : 10 D : 50	23	17	12	10	9	9			
25931	INDUSTRI ALAT POTONG DAN PERKAKAS TANGAN UNTUK PERTANIAN	I	70 %	2.4	20%	S : 10 D : 50	23	17	12	10	9	9			
25932	INDUSTRI ALAT POTONG DAN PERKAKAS TANGAN PERTUKANGAN	I	70 %	2.4	20%	S : 10 D : 50	23	17	12	10	9	9			
25933	INDUSTRI ALAT POTONG DAN PERKAKAS TANGAN YANG DIGUNAKAN DALAM RUMAH TANGGA	I	70 %	2.4	20%	S : 10 D : 50	23	17	12	10	9	9			
25934	INDUSTRI PERALATAN UMUM	I	70 %	2.4	20%	S : 10 D : 50	23	17	12	10	9	9			
25940	INDUSTRI EMBER, KALENG, DRUM DAN WADAH SEJENIS DARI LOGAM	I	70 %	2.4	20%	S : 10 D : 50	23	17	12	10	9	9			
25951	INDUSTRI BARANG DARI KAWAT	I	70 %	2.4	20%	S : 10 D : 50	23	17	12	10	9	9			
25952	INDUSTRI PAKU, MUR DAN BAUT	I	70 %	2.4	20%	S : 10 D : 50	23	17	12	10	9	9			
25991	INDUSTRI BRANKAS, FILLING KANTOR DAN SEJENISNYA	I	70 %	2.4	20%	S : 10 D : 50	23	17	12	10	9	9			
25992	INDUSTRI PERALATAN DAPUR DAN PERALATAN MEJA DARI LOGAM	I	70 %	2.4	20%	S : 10 D : 50	23	17	12	10	9	9			
25993	INDUSTRI KEPERLUAN RUMAH TANGGA DARI LOGAM BUKAN PERALATAN DAPUR DAN PERALATAN MEJA	I	70 %	2.4	20%	S : 10 D : 50	23	17	12	10	9	9			

25994. INDUSTRI...

KODE	KLASIFIKASI KEGIATAN	ITBX	Ketentuan Intensitas Pemanfaatan Ruang			Ketentuan Tata Bangunan							Sarana Dan Prasarana Minimum	Ketentuan Teknis	Pedoman Standar Teknis
			KDB (MAX)	KLB (MAX)	KDH (MIN)	GSS(M)	GSB (MIN)								
							AS (M)	KP (M)	KS (M)	LP (M)	LS (M)	L (M)			
25994	INDUSTRI PEMBUATAN PROFIL	I	70 %	2.4	20%	S : 10 D : 50	23	17	12	10	9	9			
25995	INDUSTRI LAMPU DARI LOGAM	I	70 %	2.4	20%	S : 10 D : 50	23	17	12	10	9	9			
25999	INDUSTRI BARANG LOGAM LAINNYA YTDL	I	70 %	2.4	20%	S : 10 D : 50	23	17	12	10	9	9			
26110	INDUSTRI TABUNG ELEKTRON DAN KONEKTOR ELEKTRONIK	I	70 %	2.4	20%	S : 10 D : 50	23	17	12	10	9	9			
26120	INDUSTRI SEMI KONDUKTOR DAN KOMPONEN ELEKTRONIK LAINNYA	I	70 %	2.4	20%	S : 10 D : 50	23	17	12	10	9	9			
26210	INDUSTRI KOMPUTER DAN/ATAU PERAKITAN KOMPUTER	I	70 %	2.4	20%	S : 10 D : 50	23	17	12	10	9	9			
26220	INDUSTRI PERLENGKAPAN KOMPUTER	I	70 %	2.4	20%	S : 10 D : 50	23	17	12	10	9	9			
26310	INDUSTRI PERALATAN TELEPON DAN FAKSIMILI	I	70 %	2.4	20%	S : 10 D : 50	23	17	12	10	9	9			
26320	INDUSTRI PERALATAN KOMUNIKASI TANPA KABEL (WIRELESS)	I	70 %	2.4	20%	S : 10 D : 50	23	17	12	10	9	9			
26391	INDUSTRI KARTU CERDAS (SMART CARD)	I	70 %	2.4	20%	S : 10 D : 50	23	17	12	10	9	9			
26399	INDUSTRI PERALATAN KOMUNIKASI LAINNYA	I	70 %	2.4	20%	S : 10 D : 50	23	17	12	10	9	9			
26410	INDUSTRI TELEVISI DAN/ATAU PERAKITAN TELEVISI	I	70 %	2.4	20%	S : 10 D : 50	23	17	12	10	9	9			
26420	INDUSTRI PERALATAN PEREKAM, PENERIMA DAN PENGGANDA AUDIO DAN VIDEO, BUKAN INDUSTRI TELEVISI	I	70 %	2.4	20%	S : 10 D : 50	23	17	12	10	9	9			
26490	INDUSTRI PERALATAN AUDIO DAN VIDEO ELEKTRONIK LAINNYA	I	70 %	2.4	20%	S : 10 D : 50	23	17	12	10	9	9			
26511	INDUSTRI ALAT UKUR DAN ALAT UJI MANUAL	I	70 %	2.4	20%	S : 10 D : 50	23	17	12	10	9	9			
26512	INDUSTRI ALAT UKUR DAN ALAT UJI ELEKTRIK	I	70 %	2.4	20%	S : 10 D : 50	23	17	12	10	9	9			
26513	INDUSTRI ALAT UKUR DAN ALAT UJI ELEKTRONIK	I	70 %	2.4	20%	S : 10 D : 50	23	17	12	10	9	9			
26514	INDUSTRI ALAT UJI DALAM PROSES INDUSTRI	I	70 %	2.4	20%	S : 10 D : 50	23	17	12	10	9	9			
26520	INDUSTRI ALAT UKUR WAKTU	I	70 %	2.4	20%	S : 10 D : 50	23	17	12	10	9	9			

26601. INDUSTRI...

KODE	KLASIFIKASI KEGIATAN	ITBX	Ketentuan Intensitas Pemanfaatan Ruang			Ketentuan Tata Bangunan							Sarana Dan Prasarana Minimum	Ketentuan Teknis	Pedoman Standar Teknis
			KDB (MAX)	KLB (MAX)	KDH (MIN)	GSS(M)	GSB (MIN)								
							AS (M)	KP (M)	KS (M)	LP (M)	LS (M)	L (M)			
26601	INDUSTRI PERALATAN IRADIASI/SINAR X, PERLENGKAPAN DAN SEJENISNYA	I	70 %	2.4	20%	S : 10 D : 50	23	17	12	10	9	9			
26602	INDUSTRI PERALATAN ELEKTROMEDIKAL DAN ELEKTROTHERAPI	I	70 %	2.4	20%	S : 10 D : 50	23	17	12	10	9	9			
26710	INDUSTRI PERALATAN FOTOGRAFI	I	70 %	2.4	20%	S : 10 D : 50	23	17	12	10	9	9			
26791	INDUSTRI KAMERA CINEMATOGRAFI PROYEKTOR DAN PERLENGKAPANNYA	I	70 %	2.4	20%	S : 10 D : 50	23	17	12	10	9	9			
26792	INDUSTRI TEROPONG DAN INSTRUMEN OPTIK BUKAN KACA MATA	I	70 %	2.4	20%	S : 10 D : 50	23	17	12	10	9	9			
26800	INDUSTRI MEDIA MAGNETIK DAN MEDIA OPTIK	I	70 %	2.4	20%	S : 10 D : 50	23	17	12	10	9	9			
27111	INDUSTRI MOTOR LISTRIK	I	70 %	2.4	20%	S : 10 D : 50	23	17	12	10	9	9			
27112	INDUSTRI MESIN PEMBANGKIT LISTRIK	I	70 %	2.4	20%	S : 10 D : 50	23	17	12	10	9	9			
27113	INDUSTRI PENGUBAH TEGANGAN (TRANSFORMATOR), PENGUBAH ARUS (RECTIFIER) DAN PENGONTROL TEGANGAN (VOLTAGE STABILIZER)	I	70 %	2.4	20%	S : 10 D : 50	23	17	12	10	9	9			
27120	INDUSTRI PERALATAN PENGONTROL DAN PENDISTRIBUSIAN LISTRIK	I	70 %	2.4	20%	S : 10 D : 50	23	17	12	10	9	9			
27201	INDUSTRI BATU BATERAI	I	70 %	2.4	20%	S : 10 D : 50	23	17	12	10	9	9			
27202	INDUSTRI AKUMULATOR LISTRIK	I	70 %	2.4	20%	S : 10 D : 50	23	17	12	10	9	9			
27203	INDUSTRI BATERAI UNTUK KENDARAAN BERMOTOR LISTRIK	I	70 %	2.4	20%	S : 10 D : 50	23	17	12	10	9	9			
27310	INDUSTRI KABEL SERAT OPTIK	I	70 %	2.4	20%	S : 10 D : 50	23	17	12	10	9	9			
27320	INDUSTRI KABEL LISTRIK DAN ELEKTRONIK LAINNYA	I	70 %	2.4	20%	S : 10 D : 50	23	17	12	10	9	9			
27330	INDUSTRI PERLENGKAPAN KABEL	I	70 %	2.4	20%	S : 10 D : 50	23	17	12	10	9	9			
27401	INDUSTRI BOLA LAMPU PIJAR, LAMPU PENERANGAN TERPUSAT DAN LAMPU ULTRA VIOLET	I	70 %	2.4	20%	S : 10 D : 50	23	17	12	10	9	9			
27402	INDUSTRI LAMPU TABUNG GAS (LAMPU PEMBUANG LISTRIK)	I	70 %	2.4	20%	S : 10 D : 50	23	17	12	10	9	9			
27403	INDUSTRI PERALATAN PENERANGAN UNTUK ALAT TRANSPORTASI	I	70 %	2.4	20%	S : 10 D : 50	23	17	12	10	9	9			

KODE	KLASIFIKASI KEGIATAN	ITBX	Ketentuan Intensitas Pemanfaatan Ruang			Ketentuan Tata Bangunan							Sarana Dan Prasarana Minimum	Ketentuan Teknis	Pedoman Standar Teknis
			KDB (MAX)	KLB (MAX)	KDH (MIN)	GSS(M)	GSB (MIN)								
							AS (M)	KP (M)	KS (M)	LP (M)	LS (M)	L (M)			
27404	INDUSTRI LAMPU LED	I	70 %	2.4	20%	S : 10 D : 50	23	17	12	10	9	9			
27409	INDUSTRI PERALATAN PENERANGAN LAINNYA	I	70 %	2.4	20%	S : 10 D : 50	23	17	12	10	9	9			
27510	INDUSTRI PERALATAN LISTRIK RUMAH TANGGA	I	70 %	2.4	20%	S : 10 D : 50	23	17	12	10	9	9			
28111	INDUSTRI MESIN UAP, TURBIN DAN KINCIR	I	70 %	2.4	20%	S : 10 D : 50	23	17	12	10	9	9			
28113	INDUSTRI KOMPONEN DAN SUKU CADANG MESIN DAN TURBIN	I	70 %	2.4	20%	S : 10 D : 50	23	17	12	10	9	9			
28120	INDUSTRI PERALATAN TENAGA ZAT CAIR DAN GAS	I	70 %	2.4	20%	S : 10 D : 50	23	17	12	10	9	9			
28250	INDUSTRI MESIN PENGOLAHAN MAKANAN, MINUMAN DAN TEMBAKAU	I	70 %	2.4	20%	S : 10 D : 50	23	17	12	10	9	9			
28261	INDUSTRI KABINET MESIN JAHIT	I	70 %	2.4	20%	S : 10 D : 50	23	17	12	10	9	9			
28262	INDUSTRI MESIN JAHIT SERTA MESIN CUCI DAN MESIN PENGERING UNTUK KEPERLUAN NIAGA	I	70 %	2.4	20%	S : 10 D : 50	23	17	12	10	9	9			
28263	INDUSTRI MESIN TEKSTIL	I	70 %	2.4	20%	S : 10 D : 50	23	17	12	10	9	9			
28264	INDUSTRI JARUM MESIN JAHIT, RAJUT, BORDIR DAN SEJENISNYA	I	70 %	2.4	20%	S : 10 D : 50	23	17	12	10	9	9			
28265	INDUSTRI MESIN PENYIAPAN DAN PEMBUATAN PRODUK KULIT	I	70 %	2.4	20%	S : 10 D : 50	23	17	12	10	9	9			
28291	INDUSTRI MESIN PERCETAKAN	I	70 %	2.4	20%	S : 10 D : 50	23	17	12	10	9	9			
28292	INDUSTRI MESIN PABRIK KERTAS	I	70 %	2.4	20%	S : 10 D : 50	23	17	12	10	9	9			
28299	INDUSTRI MESIN KEPERLUAN KHUSUS LAINNYA	I	70 %	2.4	20%	S : 10 D : 50	23	17	12	10	9	9			
29101	INDUSTRI KENDARAAN BERMOTOR RODA EMPAT ATAU LEBIH	I	70 %	2.4	20%	S : 10 D : 50	23	17	12	10	9	9			
29102	INDUSTRI KENDARAAN MULTIGUNA PEDESAAN	I	70 %	2.4	20%	S : 10 D : 50	23	17	12	10	9	9			
29200	INDUSTRI KAROSERI KENDARAAN BERMOTOR RODA EMPAT ATAU LEBIH DAN INDUSTRI TRAILER DAN SEMI TRAILER	I	70 %	2.4	20%	S : 10 D : 50	23	17	12	10	9	9			

29300. INDUSTRI...

KODE	KLASIFIKASI KEGIATAN	ITBX	Ketentuan Intensitas Pemanfaatan Ruang			Ketentuan Tata Bangunan							Sarana Dan Prasarana Minimum	Ketentuan Teknis	Pedoman Standar Teknis
			KDB (MAX)	KLB (MAX)	KDH (MIN)	GSS(M)	GSB (MIN)								
							AS (M)	KP (M)	KS (M)	LP (M)	LS (M)	L (M)			
29300	INDUSTRI SUKU CADANG DAN AKSESORI KENDARAAN BERMOTOR RODA EMPAT ATAU LEBIH	I	70 %	2.4	20%	S : 10 D : 50	23	17	12	10	9	9			
30912	INDUSTRI KOMPONEN DAN PERLENGKAPAN SEPEDA MOTOR RODA DUA DAN TIGA	I	70 %	2.4	20%	S : 10 D : 50	23	17	12	10	9	9			
30921	INDUSTRI SEPEDA DAN KURSI RODA TERMASUK BECAK	I	70 %	2.4	20%	S : 10 D : 50	23	17	12	10	9	9			
31001	INDUSTRI FURNITUR DARI KAYU	I	70 %	2.4	20%	S : 10 D : 50	23	17	12	10	9	9			
31002	INDUSTRI FURNITUR DARI ROTAN DAN ATAU BAMBU	I	70 %	2.4	20%	S : 10 D : 50	23	17	12	10	9	9			
31003	INDUSTRI FURNITUR DARI PLASTIK	I	70 %	2.4	20%	S : 10 D : 50	23	17	12	10	9	9			
31004	INDUSTRI FURNITUR DARI LOGAM	I	70 %	2.4	20%	S : 10 D : 50	23	17	12	10	9	9			
31009	INDUSTRI FURNITUR LAINNYA	I	70 %	2.4	20%	S : 10 D : 50	23	17	12	10	9	9			
32201	INDUSTRI ALAT MUSIK TRADISIONAL	I	70 %	2.4	20%	S : 10 D : 50	23	17	12	10	9	9			
32202	INDUSTRI ALAT MUSIK BUKAN TRADISIONAL	I	70 %	2.4	20%	S : 10 D : 50	23	17	12	10	9	9			
32300	INDUSTRI ALAT OLAHRAGA	I	70 %	2.4	20%	S : 10 D : 50	23	17	12	10	9	9			
32401	INDUSTRI ALAT PERMAINAN	I	70 %	2.4	20%	S : 10 D : 50	23	17	12	10	9	9			
32402	INDUSTRI MAINAN ANAK-ANAK	I	70 %	2.4	20%	S : 10 D : 50	23	17	12	10	9	9			
32501	INDUSTRI FURNITUR UNTUK OPERASI, PERAWATAN KEDOKTERAN DAN KEDOKTERAN GIGI	I	70 %	2.4	20%	S : 10 D : 50	23	17	12	10	9	9			
32502	INDUSTRI PERALATAN KEDOKTERAN DAN KEDOKTERAN GIGI, PERLENGKAPAN ORTHOPAEDIC DAN PROSTHETIC	I	70 %	2.4	20%	S : 10 D : 50	23	17	12	10	9	9			
32503	INDUSTRI KACA MATA	I	70 %	2.4	20%	S : 10 D : 50	23	17	12	10	9	9			
32509	INDUSTRI PERALATAN KEDOKTERAN DAN KEDOKTERAN GIGI SERTA PERLENGKAPAN LAINNYA	I	70 %	2.4	20%	S : 10 D : 50	23	17	12	10	9	9			
32901	INDUSTRI ALAT TULIS DAN GAMBAR TERMASUK PERLENGKAPANNYA	I	70 %	2.4	20%	S : 10 D : 50	23	17	12	10	9	9			

KODE	KLASIFIKASI KEGIATAN	ITBX	Ketentuan Intensitas Pemanfaatan Ruang			Ketentuan Tata Bangunan							Sarana Dan Prasarana Minimum	Ketentuan Teknis	Pedoman Standar Teknis
			KDB (MAX)	KLB (MAX)	KDH (MIN)	GSS(M)	GSB (MIN)								
							AS (M)	KP (M)	KS (M)	LP (M)	LS (M)	L (M)			
32902	INDUSTRI PITA MESIN TULIS/GAMBAR	I	70 %	2.4	20%	S : 10 D : 50	23	17	12	10	9	9			
32903	INDUSTRI KERAJINAN YTDL	I	70 %	2.4	20%	S : 10 D : 50	23	17	12	10	9	9			
32904	INDUSTRI PERALATAN UNTUK PELINDUNG KESELAMATAN	I	70 %	2.4	20%	S : 10 D : 50	23	17	12	10	9	9			
32905	INDUSTRI SERAT SABUT KELAPA	I	70 %	2.4	20%	S : 10 D : 50	23	17	12	10	9	9			
35129	AKTIVITAS PENUNJANG TENAGA LISTRIK LAINNYA	I	70 %	2.4	20%	S : 10 D : 50	23	17	12	10	9	9			
35201	PENGADAAN GAS ALAM DAN BUATAN	I	70 %	2.4	20%	S : 10 D : 50	23	17	12	10	9	9			
35202	DISTRIBUSI GAS ALAM DAN BUATAN	I	70 %	2.4	20%	S : 10 D : 50	23	17	12	10	9	9			
35203	PENGADAAN GAS BIO	I	70 %	2.4	20%	S : 10 D : 50	23	17	12	10	9	9			
35302	PRODUKSI ES	I	70 %	2.4	20%	S : 10 D : 50	23	17	12	10	9	9			
36001	PENAMPUNGAN, PENJERNIHAN DAN PENYALURAN AIR MINUM	T3	70 %	2.4	20%	S : 10 D : 50	23	17	12	10	9	9		Ketentuan Terbatas : • Terbatas pada pengolahan dan pengemasan air minum	
36003	AKTIVITAS PENUNJANG TREATMENT AIR	T3	-	-	-	-	-	-	-	-	-	-		Ketentuan Terbatas : • Terbatas pada pencatatan meteran air	

KODE	KLASIFIKASI KEGIATAN	ITBX	Ketentuan Intensitas Pemanfaatan Ruang			Ketentuan Tata Bangunan							Sarana Dan Prasarana Minimum	Ketentuan Teknis	Pedoman Standar Teknis	
			KDB (MAX)	KLB (MAX)	KDH (MIN)	GSS(M)	GSB (MIN)									
							AS (M)	KP (M)	KS (M)	LP (M)	LS (M)	L (M)				
37011	PENGUMPULAN AIR LIMBAH TIDAK BERBAHAYA	T3	-	-	-	-	-	-	-	-	-	-	-	-	Ketentuan Terbatas : <ul style="list-style-type: none"> • Terbatas pada air limbah yang berasal dari kegiatan industri • Terbatas pada penyedotan dan pengangkutan air limbah yang dilakukan secara periodik 	
37012	PENGUMPULAN AIR LIMBAH BERBAHAYA	T3	-	-	-	-	-	-	-	-	-	-	-	Ketentuan Terbatas : <ul style="list-style-type: none"> • Terbatas pada air limbah yang berasal dari kegiatan industri • Terbatas pada penyedotan dan pengangkutan air limbah yang dilakukan oleh perusahaan limbah. 		

37021. TREATMENT...

KODE	KLASIFIKASI KEGIATAN	ITBX	Ketentuan Intensitas Pemanfaatan Ruang			Ketentuan Tata Bangunan						Sarana Dan Prasarana Minimum	Ketentuan Teknis	Pedoman Standar Teknis		
			KDB (MAX)	KLB (MAX)	KDH (MIN)	GSS(M)	GSB (MIN)									
							AS (M)	KP (M)	KS (M)	LP (M)	LS (M)				L (M)	
37021	TREATMENT DAN PEMBUANGAN AIR LIMBAH TIDAK BERBAHAYA	T3	-	-	-	-	-	-	-	-	-	-	-	-	Ketentuan Terbatas : <ul style="list-style-type: none"> • Terbatas pada penyedotan dan pengangkutan air limbah yang dilakukan secara periodik 	
37022	TREATMENT DAN PEMBUANGAN AIR LIMBAH BERBAHAYA	T3	-	-	-	-	-	-	-	-	-	-	-	-	Ketentuan Terbatas : <ul style="list-style-type: none"> • Terbatas pada pengolahan limbah yang berasal dari kegiatan industri. • Terbatas pada penyedotan dan pengangkutan air limbah yang dilakukan oleh perusahaan limbah. 	

KODE	KLASIFIKASI KEGIATAN	ITBX	Ketentuan Intensitas Pemanfaatan Ruang			Ketentuan Tata Bangunan						Sarana Dan Prasarana Minimum	Ketentuan Teknis	Pedoman Standar Teknis	
			KDB (MAX)	KLB (MAX)	KDH (MIN)	GSS(M)	GSB (MIN)								
							AS (M)	KP (M)	KS (M)	LP (M)	LS (M)				L (M)
38110	PENGUMPULAN LIMBAH DAN SAMPAH TIDAK BERBAHAYA	T3	-	-	-	-	-	-	-	-	-	-	-	Ketentuan Terbatas : <ul style="list-style-type: none"> • Terbatas pada air limbah dan sampah yang berasal dari kegiatan industri • Terbatas pada penyedotan dan pengangkutan air limbah yang dilakukan oleh perusahaan limbah. 	

38120. PENGUMPULAN...

KODE	KLASIFIKASI KEGIATAN	ITBX	Ketentuan Intensitas Pemanfaatan Ruang			Ketentuan Tata Bangunan						Sarana Dan Prasarana Minimum	Ketentuan Teknis	Pedoman Standar Teknis	
			KDB (MAX)	KLB (MAX)	KDH (MIN)	GSS(M)	GSB (MIN)								
							AS (M)	KP (M)	KS (M)	LP (M)	LS (M)				L (M)
38120	PENGUMPULAN LIMBAH BERBAHAYA	T3	-	-	-	-	-	-	-	-	-	-	-	Ketentuan Terbatas : <ul style="list-style-type: none"> • Terbatas pada pengangkutan limbah yang tidak mudah terbakar dan meledak. • Diangkut oleh perusahaan pengangkut limbah • Terbatas pada pengolahan limbah yang berasal dari kegiatan industri. 	

38211. TREATMENT...

KODE	KLASIFIKASI KEGIATAN	ITBX	Ketentuan Intensitas Pemanfaatan Ruang			Ketentuan Tata Bangunan							Sarana Dan Prasarana Minimum	Ketentuan Teknis	Pedoman Standar Teknis	
			KDB (MAX)	KLB (MAX)	KDH (MIN)	GSS(M)	GSB (MIN)									
							AS (M)	KP (M)	KS (M)	LP (M)	LS (M)	L (M)				
38211	TREATMENT DAN PEMBUANGAN LIMBAH DAN SAMPAH TIDAK BERBAHAYA	T3	-	-	-	-	-	-	-	-	-	-	-		Ketentuan Terbatas : <ul style="list-style-type: none"> • Terbatas pada pengolahan limbah dan sampah yang berasal dari kegiatan industri. • Terbatas pada penyedotan dan pengangkutan air limbah yang dilakukan oleh perusahaan limbah. 	
38212	PRODUKSI KOMPOS SAMPAH ORGANIK	T3	60 %	2.4	20%	S : 10 D : 50	23	17	12	10	9	9		Ketentuan Terbatas : <ul style="list-style-type: none"> • Terbatas pada pengolahan sampah yang berasal dari kegiatan industri. 		

38220. TREATMENT...

KODE	KLASIFIKASI KEGIATAN	ITBX	Ketentuan Intensitas Pemanfaatan Ruang			Ketentuan Tata Bangunan						Sarana Dan Prasarana Minimum	Ketentuan Teknis	Pedoman Standar Teknis	
			KDB (MAX)	KLB (MAX)	KDH (MIN)	GSS(M)	GSB (MIN)								
							AS (M)	KP (M)	KS (M)	LP (M)	LS (M)				L (M)
38220	TREATMENT DAN PEMBUANGAN LIMBAH BERBAHAYA	T3	60 %	2.4	20%	S : 10 D : 50	23	17	12	10	9	9		Ketentuan Terbatas : <ul style="list-style-type: none"> • Terbatas pada pengolahan limbah yang berasal dari kegiatan industri. • Terbatas pada penyedotan dan pengangkutan air limbah yang dilakukan oleh perusahaan limbah. 	
38301	PEMULIHAN MATERIAL BARANG LOGAM	T3	60 %	2.4	20%	S : 10 D : 50	23	17	12	10	9	9		Ketentuan Terbatas : <ul style="list-style-type: none"> • Terbatas pada logam yang berasal dari kawasan industri 	
38302	PEMULIHAN MATERIAL BARANG BUKAN LOGAM	T3	60 %	2.4	20%	S : 10 D : 50	23	17	12	10	9	9		Ketentuan Terbatas : <ul style="list-style-type: none"> • Terbatas pada logam yang berasal dari kawasan industri 	

KODE	KLASIFIKASI KEGIATAN	ITBX	Ketentuan Intensitas Pemanfaatan Ruang			Ketentuan Tata Bangunan							Sarana Dan Prasarana Minimum	Ketentuan Teknis	Pedoman Standar Teknis
			KDB (MAX)	KLB (MAX)	KDH (MIN)	GSS(M)	GSB (MIN)								
							AS (M)	KP (M)	KS (M)	LP (M)	LS (M)	L (M)			
41012	KONSTRUKSI GEDUNG PERKANTORAN	I	60 %	2.4	20%	S : 10 D : 50	23	17	12	10	9	9	<ul style="list-style-type: none"> Tersedianya aksesibilitas jalan yang memadai. Tersedianya lahan parkir yang memadai Tersedianya tempat penampungan dan pengelolaan limbah dan sampah yang memadai. Penyediaan jaringan listrik dan jaringan telekomunikasi 		
41013	KONSTRUKSI GEDUNG INDUSTRI	I	70 %	2.4	20%	S : 10 D : 50	23	17	12	10	9	9			
42101	KONSTRUKSI BANGUNAN SIPIL JALAN	I	-	-	-	-	-	-	-	-	-	-	<ul style="list-style-type: none"> Penyediaan Jalur Pejalan kaki 	Ketentuan Bersyarat : <ul style="list-style-type: none"> Bersyarat penyusunan AMDAL 	Memenuhi standar K3 (Kesehatan dan Keselamatan Kerja)
42102	KONSTRUKSI BANGUNAN SIPIL JEMBATAN, JALAN LAYANG, FLY OVER, DAN UNDERPASS	B1	-	-	-	-	-	-	-	-	-	-	<ul style="list-style-type: none"> Dilengkapi PJU dan Rambu Lalu Lintas 		
42103	KONSTRUKSI JALAN REL	B1	-	-	-	-	-	-	-	-	-	-	<ul style="list-style-type: none"> Penyediaan Palang Pintu Lintasan Kereta 		
42104	KONSTRUKSI TEROWONGAN	B1	-	-	-	-	-	-	-	-	-	-	<ul style="list-style-type: none"> Penyediaan Pagar Pembatas 		
42201	KONSTRUKSI JARINGAN IRIGASI DAN DRAINASE	I	-	-	-	-	-	-	-	-	-	-			

42202. KONSTRUKSI...

KODE	KLASIFIKASI KEGIATAN	ITBX	Ketentuan Intensitas Pemanfaatan Ruang			Ketentuan Tata Bangunan							Sarana Dan Prasarana Minimum	Ketentuan Teknis	Pedoman Standar Teknis
			KDB (MAX)	KLB (MAX)	KDH (MIN)	GSS(M)	GSB (MIN)								
							AS (M)	KP (M)	KS (M)	LP (M)	LS (M)	L (M)			
42202	KONSTRUKSI BANGUNAN SIPIL PENGOLAHAN AIR BERSIH	I	-	-	-		-	-	-	-	-	-			
42203	KONSTRUKSI BANGUNAN SIPIL PRASARANA DAN SARANA SISTEM PENGOLAHAN LIMBAH PADAT, CAIR, DAN GAS	I	70 %	2.4	20%	S : 10 D : 50	23	17	12	10	9	9			
42204	KONSTRUKSI BANGUNAN SIPIL ELEKTRIKAL	I	60 %	2.4	20%	S : 10 D : 50	23	17	12	10	9	9			
42206	KONSTRUKSI SENTRAL TELEKOMUNIKASI	I	60 %	2.4	20%	S : 10 D : 50	23	17	12	10	9	9			
42207	PEMBUATAN/PENGEBORAN SUMUR AIR TANAH	T3	-	-	-	-	-	-	-	-	-	-		Ketentuan Terbatas : Pengeboran terbatas untuk kepentingan domestik	
42209	KONSTRUKSI JARINGAN IRIGASI, KOMUNIKASI, DAN LIMBAH LAINNYA	T3	60 %	2.4	20%	S : 10 D : 50	23	17	12	10	9	9		Ketentuan Terbatas : Kontruksi bangunan terbatas untuk kepentingan Sub zona Industri	
42919	KONSTRUKSI BANGUNAN SIPIL LAINNYA YTDL	I	70 %	2.4	20%	S : 10 D : 50	23	17	12	10	9	9			
42930	JASA PEKERJAAN KONSTRUKSI PRAPABRIKASI BANGUNAN SIPIL	I	70 %	2.4	20%	S : 10 D : 50	23	17	12	10	9	9			
43110	PEMBONGKARAN	I	-	-	-	-	-	-	-	-	-	-	<ul style="list-style-type: none"> • Dilengkapi Pagar Penutup Konstruksi • Dilengkapi Papan Peringatan 		Memenuhi standar K3 (Kesehatan dan Keselamatan Kerja)
43120	PENYIAPAN LAHAN	I	-	-	-	-	-	-	-	-	-				
43211	INSTALASI LISTRIK	I	-	-	-	-	-	-	-	-	-	-			

43212. INSTALASI

KODE	KLASIFIKASI KEGIATAN	ITBX	Ketentuan Intensitas Pemanfaatan Ruang			Ketentuan Tata Bangunan							Sarana Dan Prasarana Minimum	Ketentuan Teknis	Pedoman Standar Teknis	
			KDB (MAX)	KLB (MAX)	KDH (MIN)	GSS(M)	GSB (MIN)									
							AS (M)	KP (M)	KS (M)	LP (M)	LS (M)	L (M)				
43212	INSTALASI TELEKOMUNIKASI	I	-	-	-	-	-	-	-	-	-	-	-			
43213	INSTALASI ELEKTRONIKA	I	-	-	-	-	-	-	-	-	-	-	-			
43221	INSTALASI SALURAN AIR (PLAMBING)	I	-	-	-	-	-	-	-	-	-	-	-			
43222	INSTALASI PEMANAS DAN GEOTERMAL	I	-	-	-	-	-	-	-	-	-	-	-			
43223	INSTALASI MINYAK DAN GAS	I	-	-	-	-	-	-	-	-	-	-	-			
43224	INSTALASI PENDINGIN DAN VENTILASI UDARA	I	-	-	-	-	-	-	-	-	-	-	-			
43291	INSTALASI MEKANIKAL	I	-	-	-	-	-	-	-	-	-	-	-			
43301	PENGERJAAN PEMASANGAN KACA DAN ALUMUNIUM	I	-	-	-	-	-	-	-	-	-	-	-			
43302	PENGERJAAN LANTAI, DINDING, PERALATAN SANITER DAN PLAFON	I	-	-	-	-	-	-	-	-	-	-	-			
43303	PENGECATAN	I	-	-	-	-	-	-	-	-	-	-	-			
43304	DEKORASI INTERIOR	I	-	-	-	-	-	-	-	-	-	-	-			
43305	DEKORASI EKSTERIOR	I	-	-	-	-	-	-	-	-	-	-	-			
43309	PENYELESAIAN KONSTRUKSI BANGUNAN LAINNYA	I	70 %	2.4	20%	S : 10 D : 50	23	17	12	10	9	9				
43901	PEMASANGAN PONDASI DAN TIANG PANCANG	I	70 %	2.4	20%	S : 10 D : 50	23	17	12	10	9	9				
43902	PEMASANGAN PERANCAH (STEIGER)	I	-	-	-	-	-	-	-	-	-	-	-			
43903	PEMASANGAN RANGKA DAN ATAP/ROOF COVERING	I	-	-	-	-	-	-	-	-	-	-	-			
43904	PEMASANGAN KERANGKA BAJA	I	-	-	-	-	-	-	-	-	-	-	-			
43905	PENYEWAAN ALAT KONSTRUKSI DENGAN OPERATOR	I	-	-	-	-	-	-	-	-	-	-	-			
52101	PERGUDANGAN DAN PENYIMPANAN	I	70 %	2.4	20%	S : 10 D : 50	23	17	12	10	9	9				
52102	AKTIVITAS COLD STORAGE	I	70 %	2.4	20%	S : 10 D : 50	23	17	12	10	9	9				
52103	AKTIVITAS BOUNDED WAREHOUSING ATAU WILAYAH KAWASAN BERIKAT	I	70 %	2.4	20%	S : 10 D : 50	23	17	12	10	9	9				
52104	PENYIMPANAN MINYAK DAN GAS BUMI	I	70 %	2.4	20%	S : 10 D : 50	23	17	12	10	9	9				
52105	AKTIVITAS PENYIMPANAN	I	70 %	2.4	20%	S : 10 D : 50	23	17	12	10	9	9				
52108	PENGELOLA GUDANG SISTEM RESI GUDANG	I	70 %	2.4	20%	S : 10 D : 50	23	17	12	10	9	9				
52109	PERGUDANGAN DAN PENYIMPANAN LAINNYA	I	70 %	2.4	20%	S : 10 D : 50	23	17	12	10	9	9				

KODE	KLASIFIKASI KEGIATAN	ITBX	Ketentuan Intensitas Pemanfaatan Ruang			Ketentuan Tata Bangunan							Sarana Dan Prasarana Minimum	Ketentuan Teknis	Pedoman Standar Teknis			
			KDB (MAX)	KLB (MAX)	KDH (MIN)	GSS(M)	GSB (MIN)											
							AS (M)	KP (M)	KS (M)	LP (M)	LS (M)	L (M)						
52214	AKTIVITAS PERPARKIRAN DI BADAN JALAN (ON STREET PARKING)	T1	-	-	-	-	-	-	-	-	-	-	-	-	-	-	Ketentuan Terbatas : <ul style="list-style-type: none"> • Kegiatan perparkiran terbatas dalam waktu operasional pada jam 08.00 – 19.00 	
52215	AKTIVITAS PERPARKIRAN DI LUAR BADAN JALAN (OFF STREET PARKING)	T1	-	-	-	-	-	-	-	-	-	-	-	-	-	-	Ketentuan Terbatas : <ul style="list-style-type: none"> • Kegiatan perparkiran terbatas dalam waktu operasional yang ditentukan oleh pengelola 	
52219	AKTIVITAS PENUNJANG ANGKUTAN DARAT LAINNYA	T3	60 %	0.6	20%	S : 10 D : 50	-	-	-	-	-	-	-	-	-	-	Ketentuan Terbatas : <ul style="list-style-type: none"> • Hanya terbatas pada halte angkutan umum/karyawan. 	
52240	PENANGANAN KARGO (BONGKAR MUAT BARANG)	I	70 %	2.4	20%	S : 10 D : 50	23	17	12	10	9	9						
53100	AKTIVITAS POS	I	70 %	2.4	20%	S : 10 D : 50	23	17	12	10	9	9						
53201	AKTIVITAS KURIR	I	70 %	2.4	20%	S : 10 D : 50	23	17	12	10	9	9						
53202	AKTIVITAS AGEN KURIR	I	70 %	2.4	20%	S : 10 D : 50	23	17	12	10	9	9						
56101	RESTORAN	T3	60 %	2.4	20%	S : 10 D : 50	23	17	12	10	9	9						

KODE	KLASIFIKASI KEGIATAN	ITBX	Ketentuan Intensitas Pemanfaatan Ruang			Ketentuan Tata Bangunan							Sarana Dan Prasarana Minimum	Ketentuan Teknis	Pedoman Standar Teknis
			KDB (MAX)	KLB (MAX)	KDH (MIN)	GSS(M)	GSB (MIN)								
							AS (M)	KP (M)	KS (M)	LP (M)	LS (M)	L (M)			
56102	RUMAH/WARUNG MAKAN	T3	60 %	2.4	20%	S : 10 D : 50	23	17	12	10	9	9	<ul style="list-style-type: none"> • Penyediaan Tempat Sampah Sementara • Tersedia lahan parkir • Tersedia Jaringan Listrik, Air Bersih, Jaringan Telekomunikasi (Termasuk Koneksi Internet) 	Ketentuan Terbatas : <ul style="list-style-type: none"> • Bangunan terbatas pada jaringan jalan fungsi Lokal Primer (LP) 	
56210	JASA BOGA UNTUK SUATU EVENT TERTENTU (EVENT CATERING)	I	-	-	-	-	-	-	-	-	-	-			
56290	PENYEDIAAN JASA BOGA PERIODE TERTENTU	I	-	-	-	-	-	-	-	-	-	-			
56303	RUMAH MINUM/KAPE	T3	60 %	2.4	20%	S : 10 D : 50	23	17	12	10	9	9	<ul style="list-style-type: none"> • Penyediaan Tempat Sampah Sementara • Tersedia lahan parkir • Tersedia Jaringan Listrik, Air Bersih, Jaringan Telekomunikasi (Termasuk Koneksi Internet) 	Ketentuan Terbatas : <ul style="list-style-type: none"> • Bangunan terbatas pada jaringan jalan fungsi Lokal Primer (LP) 	
56304	KEDAI MINUMAN	T3	60 %	2.4	20%	S : 10 D : 50	23	17	12	10	9	9			
56305	RUMAH/KEDAI OBAT TRADISIONAL	T3	60 %	2.4	20%	S : 10 D : 50	23	17	12	10	9	9			
56306	PENYEDIAAN MINUMAN KELLING/TEMPAT TIDAK TETAP	T3	60 %	2.4	20%	S : 10 D : 50	23	17	12	10	9	9			
64110	BANK SENTRAL	T3	60 %	2.4	20%	S : 10 D : 50	23	17	12	10	9	9			
64121	BANK UMUM KONVENSIONAL	T3	60 %	2.4	20%	S : 10 D : 50	23	17	12	10	9	9			
64122	BANK UMUM SYARIAH	T3	60 %	2.4	20%	S : 10 D : 50	23	17	12	10	9	9			
64123	UNIT USAHA SYARIAH BANK UMUM	T3	60 %	2.4	20%	S : 10 D : 50	23	17	12	10	9	9			
64131	BANK PERKREDITAN RAKYAT	T3	60 %	2.4	20%	S : 10 D : 50	23	17	12	10	9	9			
64132	BANK PEMBIAYAAN RAKYAT SYARIAH	T3	60 %	2.4	20%	S : 10 D : 50	23	17	12	10	9	9			
64141	KOPERASI SIMPAN PINJAM PRIMER (KSP PRIMER)	T3	60 %	2.4	20%	S : 10 D : 50	23	17	12	10	9	9			

KODE	KLASIFIKASI KEGIATAN	ITBX	Ketentuan Intensitas Pemanfaatan Ruang			Ketentuan Tata Bangunan							Sarana Dan Prasarana Minimum	Ketentuan Teknis	Pedoman Standar Teknis
			KDB (MAX)	KLB (MAX)	KDH (MIN)	GSS(M)	GSB (MIN)								
							AS (M)	KP (M)	KS (M)	LP (M)	LS (M)	L (M)			
64142	UNIT SIMPAN PINJAM KOPERASI PRIMER (USP KOPERASI PRIMER)	T3	60 %	2.4	20%	S : 10 D : 50	23	17	12	10	9	9			
64143	KOPERASI SIMPAN PINJAM SEKUNDER (KSP SEKUNDER)	T3	60 %	2.4	20%	S : 10 D : 50	23	17	12	10	9	9			
64144	UNIT SIMPAN PINJAM KOPERASI SEKUNDER (USP KOPERASI SEKUNDER)	T3	60 %	2.4	20%	S : 10 D : 50	23	17	12	10	9	9			
64145	KOPERASI SIMPAN PINJAM DAN PEMBIAYAAN SYARIAH PRIMER (KSPPS PRIMER)	T3	60 %	2.4	20%	S : 10 D : 50	23	17	12	10	9	9			
64146	UNIT SIMPAN PINJAM DAN PEMBIAYAAN SYARIAH KOPERASI PRIMER (USPPS KOPERASI PRIMER)	T3	60 %	2.4	20%	S : 10 D : 50	23	17	12	10	9	9			
64147	KOPERASI SIMPAN PINJAM DAN PEMBIAYAAN SYARIAH SEKUNDER (KSPPS SEKUNDER)	T3	60 %	2.4	20%	S : 10 D : 50	23	17	12	10	9	9			
64148	UNIT SIMPAN PINJAM DAN PEMBIAYAAN SYARIAH KOPERASI SEKUNDER (USPPS KOPERASI SEKUNDER)	T3	60 %	2.4	20%	S : 10 D : 50	23	17	12	10	9	9			
64151	LEMBAGA KEUANGAN MIKRO KONVENSIONAL	T3	60 %	2.4	20%	S : 10 D : 50	23	17	12	10	9	9			
64152	LEMBAGA KEUANGAN MIKRO SYARIAH	T3	60 %	2.4	20%	S : 10 D : 50	23	17	12	10	9	9			
64190	PERANTARA MONETER LAINNYA	T3	60 %	2.4	20%	S : 10 D : 50	23	17	12	10	9	9			
64200	AKTIVITAS PERUSAHAAN HOLDING	T3	60 %	2.4	20%	S : 10 D : 50	23	17	12	10	9	9			
64991	LEMBAGA PEMBIAYAAN EKSPOR INDONESIA	T3	60 %	2.4	20%	S : 10 D : 50	23	17	12	10	9	9			

68130. KAWASAN...

KODE	KLASIFIKASI KEGIATAN	ITBX	Ketentuan Intensitas Pemanfaatan Ruang			Ketentuan Tata Bangunan							Sarana Dan Prasarana Minimum	Ketentuan Teknis	Pedoman Standar Teknis
			KDB (MAX)	KLB (MAX)	KDH (MIN)	GSS(M)	GSB (MIN)								
							AS (M)	KP (M)	KS (M)	LP (M)	LS (M)	L (M)			
68130	KAWASAN INDUSTRI	I	70 %	2.4	20%	S : 10 D : 50	23	17	12	10	9	9	<ul style="list-style-type: none"> • Tersedianya aksesibilitas jalan yang memadai. • Tersedianya lahan parkir yang memadai • Tersedianya tempat penampungan dan pengelolaan limbah dan sampah yang memadai. • Penyediaan jaringan listrik dan jaringan telekomunikasi 		<ul style="list-style-type: none"> • PERMENPERIN No. 40 Tahun 2016 Tentang Pedoman Teknis Pembangunan Kawasan Industri • Memenuhi standar K3 (Kesehatan dan Keselamatan Kerja)
71101	AKTIVITAS ARSITEKTUR	I	-	-	-	-	-	-	-	-	-	-			
71102	AKTIVITAS KEINSINYURAN DAN KONSULTASI TEKNIS YBDI	I	-	-	-	-	-	-	-	-	-	-			
74119	AKTIVITAS DESAIN INDUSTRI LAINNYA	I	-	-	-	-	-	-	-	-	-	-			
74120	AKTIVITAS DESAIN INTERIOR	I	-	-	-	-	-	-	-	-	-	-			
81210	AKTIVITAS KEBERSIHAN UMUM BANGUNAN	I	-	-	-	-	-	-	-	-	-	-			
81290	AKTIVITAS KEBERSIHAN BANGUNAN DAN INDUSTRI LAINNYA	I	-	-	-	-	-	-	-	-	-	-			
81300	AKTIVITAS PERAWATAN DAN PEMELIHARAAN TAMAN	I	-	-	-	-	-	-	-	-	-	-			
82110	AKTIVITAS PENYEDIA GABUNGAN JASA ADMINISTRASI KANTOR	I	-	-	-	-	-	-	-	-	-	-			
82190	AKTIVITAS FOTOKOPI, PENYIAPAN DOKUMEN DAN AKTIVITAS KHUSUS PENUNJANG KANTOR LAINNYA	I	-	-	-	-	-	-	-	-	-	-			

82920. AKTIVITAS...

KODE	KLASIFIKASI KEGIATAN	ITBX	Ketentuan Intensitas Pemanfaatan Ruang			Ketentuan Tata Bangunan							Sarana Dan Prasarana Minimum	Ketentuan Teknis	Pedoman Standar Teknis
			KDB (MAX)	KLB (MAX)	KDH (MIN)	GSS(M)	GSB (MIN)								
							AS (M)	KP (M)	KS (M)	LP (M)	LS (M)	L (M)			
82920	AKTIVITAS PENGEPAKAN	I	70 %	2.4	20%	S : 10 D : 50	23	17	12	10	9	9	<ul style="list-style-type: none"> • Tersedianya aksesibilitas jalan yang memadai. • Tersedianya lahan parkir yang memadai • Tersedianya tempat penampungan dan pengelolaan limbah dan sampah yang memadai. • Penyediaan jaringan listrik dan jaringan telekomunikasi 		
96910	AKTIVITAS PEMAKAMAN DAN KEGIATAN YBDI	T3	-	-	-	-	-	-	-	-	-	-	<ul style="list-style-type: none"> • Jalur pejalan kaki dengan bahan resap air, dilengkapi fasilitas pejalan kaki seperti lampu jalan, bangku jalan, fasilitas penyeberangan dan jalur hijau; • Tempat sampah berupa bin plastik atau tong sampah, yang sudah dipisahkan antara 	Ketentuan Terbatas : <ul style="list-style-type: none"> • Penyediaan lahan pemakaman terbatas pada pemanfaatan yang sudah ada. 	

KODE	KLASIFIKASI KEGIATAN	ITBX	Ketentuan Intensitas Pemanfaatan Ruang			Ketentuan Tata Bangunan						Sarana Dan Prasarana Minimum	Ketentuan Teknis	Pedoman Standar Teknis
			KDB (MAX)	KLB (MAX)	KDH (MIN)	GSS(M)	GSB (MIN)							
							AS (M)	KP (M)	KS (M)	LP (M)	LS (M)			
												sampah organik dan anorganik, tipe tidak tertanam (dapat diangkat), dan harus memiliki tutup • WC Umum, Mushola • Tersedianya lahan parkir yang memadai		

XXXIV. Ketentuan...

XXXIV. Ketentuan Teknis Zona Pertanian Tanaman Pangan (P1)

KODE	KLASIFIKASI KEGIATAN	ITBX	Ketentuan Intensitas Pemanfaatan Ruang			Ketentuan Tata Bangunan						Sarana Dan Prasarana Minimum	Ketentuan Teknis	Pedoman Standar Teknis	
			KDB (MAX)	KLB (MAX)	KDH (MIN)	GSS (M)	GSB (MIN)								
							AS (M)	KP (M)	KS (M)	LP (M)	LS (M)				L (M)
01111	PERTANIAN JAGUNG	T3	-	-	-	-	-	-	-	-	-	-	<ul style="list-style-type: none"> • Penyediaan jaringan irigasi • Ketersediaan SAPROTAN (Sarana Produksi Pertanian) 	<p>Ketentuan Terbatas :</p> <ul style="list-style-type: none"> • Hanya sebagai bagian dari pola tanam polikultur atau rotasi tanaman. 	Peraturan Menteri Pertanian Nomor:65/Permentan /Ot.140/12/2010 Tentang Standar Pelayanan Minimal Bidang Ketahanan Pangan Provinsi Dan Kabupaten/Kota
01112	PERTANIAN GANDUM	T3	-	-	-	-	-	-	-	-	-	-			
01113	PERTANIAN KEDELAI	T3	-	-	-	-	-	-	-	-	-	-			
01114	PERTANIAN KACANG TANAH	T3	-	-	-	-	-	-	-	-	-	-			
01115	PERTANIAN KACANG HIJAU	T3	-	-	-	-	-	-	-	-	-	-			
01116	PERTANIAN ANEKA KACANG HORTIKULTURA	T3	-	-	-	-	-	-	-	-	-	-			
01117	PERTANIAN BIJI-BIJIAN PENGHASIL MINYAK MAKAN	T3	-	-	-	-	-	-	-	-	-	-			
01118	PERTANIAN BIJI-BIJIAN PENGHASIL BUKAN MINYAK MAKAN	T3	-	-	-	-	-	-	-	-	-	-			
01119	PERTANIAN SEREALIA LAINNYA, ANEKA KACANG DAN BIJI-BIJIAN PENGHASIL MINYAK LAINNYA	T3	-	-	-	-	-	-	-	-	-	-			
01121	PERTANIAN PADI HIBRIDA	I	-	-	-	-	-	-	-	-	-	-			
01122	PERTANIAN PADI INBRIDA	I	-	-	-	-	-	-	-	-	-	-			
01131	PERTANIAN HORTIKULTURA SAYURAN DAUN	T3	-	-	-	-	-	-	-	-	-	-			
01132	PERTANIAN HORTIKULTURA BUAH	T3	-	-	-	-	-	-	-	-	-	-			
01133	PERTANIAN HORTIKULTURA SAYURAN BUAH	T3	-	-	-	-	-	-	-	-	-	-			
01134	PERTANIAN HORTIKULTURA SAYURAN UMBI	T3	-	-	-	-	-	-	-	-	-	-			
01135	PERTANIAN ANEKA UMBI PALAWIJA	T3	-	-	-	-	-	-	-	-	-	-			

01136. PERTANIAN...

KODE	KLASIFIKASI KEGIATAN	ITBX	Ketentuan Intensitas Pemanfaatan Ruang			Ketentuan Tata Bangunan							Sarana Dan Prasarana Minimum	Ketentuan Teknis	Pedoman Standar Teknis	
			KDB (MAX)	KLB (MAX)	KDH (MIN)	GSS (M)	GSB (MIN)									
							AS (M)	KP (M)	KS (M)	LP (M)	LS (M)	L (M)				
01136	PERTANIAN JAMUR	T3	-	-	-	-	-	-	-	-	-	-	-			
01137	PERTANIAN BIT GULA DAN TANAMAN PEMANIS BUKAN TEBU	T3	-	-	-	-	-	-	-	-	-	-	-			
01139	PERTANIAN SAYURAN, BUAH DAN ANEKA UMBI LAINNYA	T3	-	-	-	-	-	-	-	-	-	-	-			
01160	PERTANIAN TANAMAN BERSERAT	T3	-	-	-	-	-	-	-	-	-	-	-			
01191	PERTANIAN TANAMAN PAKAN TERNAK	T3	-	-	-	-	-	-	-	-	-	-	-			
01192	PERBENIHAN TANAMAN PAKAN TERNAK DAN PEMBIBITAN BIT (BUKAN BIT GULA)	T3	-	-	-	-	-	-	-	-	-	-	-			
01199	PERTANIAN TANAMAN SEMUSIM LAINNYA YTDL	T3	-	-	-	-	-	-	-	-	-	-	-			
01210	PERTANIAN BUAH ANGGUR	T3	-	-	-	-	-	-	-	-	-	-	-			
01220	PERTANIAN BUAH-BUAHAN TROPIS DAN SUBTROPIS	T3	-	-	-	-	-	-	-	-	-	-	-			
01230	PERTANIAN BUAH JERUK	T3	-	-	-	-	-	-	-	-	-	-	-			
01240	PERTANIAN BUAH APEL DAN BUAH BATU (POME AND STONE FRUITS)	T3	-	-	-	-	-	-	-	-	-	-	-			
01251	PERTANIAN BUAH BERI	T3	-	-	-	-	-	-	-	-	-	-	-			
01252	PERTANIAN BUAH BIJI KACANG-KACANGAN	T3	-	-	-	-	-	-	-	-	-	-	-			
01253	PERTANIAN SAYURAN TAHUNAN	T3	-	-	-	-	-	-	-	-	-	-	-			
01259	PERTANIAN BUAH SEMAK LAINNYA	T3	-	-	-	-	-	-	-	-	-	-	-			
01270	PERTANIAN TANAMAN UNTUK BAHAN MINUMAN	T3	-	-	-	-	-	-	-	-	-	-	-			
01283	PERTANIAN CABAI	T3	-	-	-	-	-	-	-	-	-	-	-			

01285. PERTANIAN...

KODE	KLASIFIKASI KEGIATAN	ITBX	Ketentuan Intensitas Pemanfaatan Ruang			Ketentuan Tata Bangunan							Sarana Dan Prasarana Minimum	Ketentuan Teknis	Pedoman Standar Teknis
			KDB (MAX)	KLB (MAX)	KDH (MIN)	GSS (M)	GSB (MIN)								
							AS (M)	KP (M)	KS (M)	LP (M)	LS (M)	L (M)			
01285	PERTANIAN TANAMAN OBAT ATAU BIOFARMAKA RIMPANG	T3	-	-	-	-	-	-	-	-	-	-			
01286	PERTANIAN TANAMAN OBAT ATAU BIOFARMAKA NON RIMPANG	T3	-	-	-	-	-	-	-	-	-	-			
01289	PERTANIAN TANAMAN REMPAH-REMPAH, AROMATIK/PENYEGAR, DAN OBAT LAINNYA	T3	-	-	-	-	-	-	-	-	-	-			
01301	PERTANIAN TANAMAN HIAS	T3	-	-	-	-	-	-	-	-	-	-			
01302	PERTANIAN PENGEMBANGBIAKAN TANAMAN	T3	-	-	-	-	-	-	-	-	-	-			
42101	KONSTRUKSI BANGUNAN SIPIL JALAN	T3	-	-	-	-	-	-	-	-	-	-	<ul style="list-style-type: none"> • Penyediaan Jalur Pejalan Kaki • Dilengkapi PJU dan Rambu Lalu Lintas 	Ketentuan Terbatas : <ul style="list-style-type: none"> • Harus ada Lahan Pengganti sesuai peraturan perundang-undangan. 	<ul style="list-style-type: none"> • Memenuhi Kesehatan dan Keselamatan Kerja (K3)
42102	KONSTRUKSI BANGUNAN SIPIL JEMBATAN, JALAN LAYANG, FLY OVER, DAN UNDERPASS	B1,T3	-	-	-	-	-	-	-	-	-				
42103	KONSTRUKSI JALAN REL	B1	-	-	-	-	-	-	-	-	-	<ul style="list-style-type: none"> • Penyediaan Palang Pintu Lintasan Kereta • Penyediaan Pagar Pembatas 	Ketentuan Bersyarat : <ul style="list-style-type: none"> • Bersyarat penyusunan AMDAL 		
42104	KONSTRUKSI TEROWONGAN	B1	-	-	-	-	-	-	-	-	-	<ul style="list-style-type: none"> • Dilengkapi Rambu Pengaman 			
42201	KONSTRUKSI JARINGAN IRIGASI DAN DRAINASE	I	-	-	-	-	-	-	-	-	-				
42204	KONSTRUKSI BANGUNAN SIPIL ELEKTRIKAL	T3	-	-	-	-	-	-	-	-	-		Ketentuan Terbatas : <ul style="list-style-type: none"> • Konstruksi bangunan terbatas pada jaringan distribusi listrik 		

KODE	KLASIFIKASI KEGIATAN	ITBX	Ketentuan Intensitas Pemanfaatan Ruang			Ketentuan Tata Bangunan							Sarana Dan Prasarana Minimum	Ketentuan Teknis	Pedoman Standar Teknis	
			KDB (MAX)	KLB (MAX)	KDH (MIN)	GSS (M)	GSB (MIN)									
							AS (M)	KP (M)	KS (M)	LP (M)	LS (M)	L (M)				
42206	KONSTRUKSI SENTRAL TELEKOMUNIKASI	T3	-	-	-	-	-	-	-	-	-	-	-		Ketentuan Terbatas : <ul style="list-style-type: none"> Konstruksi bangunan terbatas pada jaringan distribusi telekomunikasi 	
42207	PEMBUATAN/PENGEBORAN SUMUR AIR TANAH	T3	-	-	-	-	-	-	-	-	-	-	Ketentuan Terbatas : <ul style="list-style-type: none"> Pengeboran terbatas Terbatas untuk kepentingan domestik 			
42209	KONSTRUKSI JARINGAN IRIGASI, KOMUNIKASI, DAN LIMBAH LAINNYA	T3	-	-	-	-	-	-	-	-	-	-	Ketentuan Terbatas : <ul style="list-style-type: none"> Konstruksi bangunan terbatas untuk kepentingan zona pertanian tanaman pangan 			

XXXV. Ketentuan...

XXXV. Ketentuan Teknis Zona Pertanian Perkebunan (P3)

KODE	KLASIFIKASI KEGIATAN	ITBX	Ketentuan Intensitas Pemanfaatan Ruang			Ketentuan Tata Bangunan						Sarana Dan Prasarana Minimum	Ketentuan Teknis	Pedoman Standar Teknis	
			KDB (MAX)	KLB (MAX)	KDH (MIN)	GSS (M)	GSB (MIN)								
							AS (M)	KP (M)	KS (M)	LP (M)	LS (M)				L (M)
01111	PERTANIAN JAGUNG	I	-	-	-	-	-	-	-	-	-	-	• Ketersediaan SAPROTAN (Sarana Produksi Pertanian)		Peraturan Menteri Pertanian Nomor:65/Permentan/Ot.140/12/2010 Tentang Standar Pelayanan Minimal Bidang Ketahanan Pangan Provinsi Dan Kabupaten/Kota
01112	PERTANIAN GANDUM	I	-	-	-	-	-	-	-	-	-	-			
01113	PERTANIAN KEDELAI	I	-	-	-	-	-	-	-	-	-	-			
01114	PERTANIAN KACANG TANAH	I	-	-	-	-	-	-	-	-	-	-			
01115	PERTANIAN KACANG HIJAU	I	-	-	-	-	-	-	-	-	-	-			
01116	PERTANIAN ANEKA KACANG HORTIKULTURA	I	-	-	-	-	-	-	-	-	-	-			
01117	PERTANIAN BIJI-BIJIAN PENGHASIL MINYAK MAKAN	I	-	-	-	-	-	-	-	-	-	-			
01118	PERTANIAN BIJI-BIJIAN PENGHASIL BUKAN MINYAK MAKAN	I	-	-	-	-	-	-	-	-	-	-			
01119	PERTANIAN SEREALIA LAINNYA, ANEKA KACANG DAN BIJI-BIJIAN PENGHASIL MINYAK LAINNYA	I	-	-	-	-	-	-	-	-	-	-			
01121	PERTANIAN PADI HIBRIDA	I	-	-	-	-	-	-	-	-	-	-			
01122	PERTANIAN PADI INBRIDA	I	-	-	-	-	-	-	-	-	-	-			
01131	PERTANIAN HORTIKULTURA SAYURAN DAUN	I	-	-	-	-	-	-	-	-	-	-			
01132	PERTANIAN HORTIKULTURA BUAH	I	-	-	-	-	-	-	-	-	-	-			
01133	PERTANIAN HORTIKULTURA SAYURAN BUAH	I	-	-	-	-	-	-	-	-	-	-			
01134	PERTANIAN HORTIKULTURA SAYURAN UMBI	I	-	-	-	-	-	-	-	-	-	-			
01135	PERTANIAN ANEKA UMBI PALAWIJA	I	-	-	-	-	-	-	-	-	-	-			
01136	PERTANIAN JAMUR	I	-	-	-	-	-	-	-	-	-	-			
01137	PERTANIAN BIT GULA DAN TANAMAN PEMANIS BUKAN TEBU	I	-	-	-	-	-	-	-	-	-	-			
01139	PERTANIAN SAYURAN, BUAH DAN ANEKA UMBI LAINNYA	I	-	-	-	-	-	-	-	-	-	-			
01140	PERKEBUNAN TEBU	I	-	-	-	-	-	-	-	-	-	-			

KODE	KLASIFIKASI KEGIATAN	ITBX	Ketentuan Intensitas Pemanfaatan Ruang			Ketentuan Tata Bangunan						Sarana Dan Prasarana Minimum	Ketentuan Teknis	Pedoman Standar Teknis	
			KDB (MAX)	KLB (MAX)	KDH (MIN)	GSS (M)	GSB (MIN)								
							AS (M)	KP (M)	KS (M)	LP (M)	LS (M)				L (M)
01150	PERKEBUNAN TEMBAKAU	I	-	-	-	-	-	-	-	-	-	-			
01160	PERTANIAN TANAMAN BERSERAT	I	-	-	-	-	-	-	-	-	-	-			
01191	PERTANIAN TANAMAN PAKAN TERNAK	I	-	-	-	-	-	-	-	-	-	-			
01192	PERBENIHAN TANAMAN PAKAN TERNAK DAN PEMBIBITAN BIT (BUKAN BIT GULA)	I	-	-	-	-	-	-	-	-	-	-			
01193	PERTANIAN TANAMAN BUNGA	I	-	-	-	-	-	-	-	-	-	-			
01194	PERTANIAN PEMBIBITAN TANAMAN BUNGA	I	-	-	-	-	-	-	-	-	-	-			
01199	PERTANIAN TANAMAN SEMUSIM LAINNYA YTDL	I	-	-	-	-	-	-	-	-	-	-			
01210	PERTANIAN BUAH ANGGUR	I	-	-	-	-	-	-	-	-	-	-			
01220	PERTANIAN BUAH-BUAHAN TROPIS DAN SUBTROPIS	I	-	-	-	-	-	-	-	-	-	-			
01230	PERTANIAN BUAH JERUK	I	-	-	-	-	-	-	-	-	-	-			
01240	PERTANIAN BUAH APEL DAN BUAH BATU (POME AND STONE FRUITS)	I	-	-	-	-	-	-	-	-	-	-			
01251	PERTANIAN BUAH BERI	I	-	-	-	-	-	-	-	-	-	-			
01252	PERTANIAN BUAH BIJI KACANG-KACANGAN	I	-	-	-	-	-	-	-	-	-	-			
01253	PERTANIAN SAYURAN TAHUNAN	I	-	-	-	-	-	-	-	-	-	-			
01259	PERTANIAN BUAH SEMAK LAINNYA	I	-	-	-	-	-	-	-	-	-	-			
01261	PERKEBUNAN BUAH KELAPA	I	-	-	-	-	-	-	-	-	-	-			
01270	PERTANIAN TANAMAN UNTUK BAHAN MINUMAN	I	-	-	-	-	-	-	-	-	-	-			
01281	PERKEBUNAN LADA	I	-	-	-	-	-	-	-	-	-	-			
01282	PERKEBUNAN CENGKEH	I	-	-	-	-	-	-	-	-	-	-			
01283	PERTANIAN CABAI	I	-	-	-	-	-	-	-	-	-	-			

01284. PERKEBUNAN...

KODE	KLASIFIKASI KEGIATAN	ITBX	Ketentuan Intensitas Pemanfaatan Ruang			Ketentuan Tata Bangunan						Sarana Dan Prasarana Minimum	Ketentuan Teknis	Pedoman Standar Teknis			
			KDB (MAX)	KLB (MAX)	KDH (MIN)	GSS (M)	GSB (MIN)										
							AS (M)	KP (M)	KS (M)	LP (M)	LS (M)				L (M)		
01284	PERKEBUNAN TANAMAN AROMATIK/PENYEGAR	I	-	-	-	-	-	-	-	-	-	-					
01285	PERTANIAN TANAMAN OBAT ATAU BIOFARMAKA RIMPANG	I	-	-	-	-	-	-	-	-	-	-					
01286	PERTANIAN TANAMAN OBAT ATAU BIOFARMAKA NON RIMPANG	I	-	-	-	-	-	-	-	-	-	-					
01289	PERTANIAN TANAMAN REMPAH-REMPAH, AROMATIK/PENYEGAR, DAN OBAT LAINNYA	I	-	-	-	-	-	-	-	-	-	-					
01301	PERTANIAN TANAMAN HIAS	I	-	-	-	-	-	-	-	-	-	-					
01302	PERTANIAN PENGEMBANGBIAKAN TANAMAN	I	-	-	-	-	-	-	-	-	-	-					
42101	KONSTRUKSI BANGUNAN SIPIL JALAN	I	-	-	-	-	-	-	-	-	-	-					
42102	KONSTRUKSI BANGUNAN SIPIL JEMBATAN, JALAN LAYANG, FLY OVER, DAN UNDERPASS	B1	-	-	-	-	-	-	-	-	-	-				Ketentuan Bersyarat : <ul style="list-style-type: none"> Bersyarat penyusunan AMDAL 	Memenuhi standar K3 (Kesehatan dan Keselamatan Kerja)
42103	KONSTRUKSI JALAN REL	B1	-	-	-	-	-	-	-	-	-						
42104	KONSTRUKSI TEROWONGAN	B1	-	-	-	-	-	-	-	-	-						
42201	KONSTRUKSI JARINGAN IRIGASI DAN DRAINASE	I	-	-	-	-	-	-	-	-	-	-					
42202	KONSTRUKSI BANGUNAN SIPIL PENGOLAHAN AIR BERSIH	I	-	-	-	-	-	-	-	-	-	-					
42203	KONSTRUKSI BANGUNAN SIPIL PRASARANA DAN SARANA SISTEM PENGOLAHAN LIMBAH PADAT, CAIR, DAN GAS	I	-	-	-	-	-	-	-	-	-	-					

42204. KONSTRUKSI...

KODE	KLASIFIKASI KEGIATAN	ITBX	Ketentuan Intensitas Pemanfaatan Ruang			Ketentuan Tata Bangunan						Sarana Dan Prasarana Minimum	Ketentuan Teknis	Pedoman Standar Teknis	
			KDB (MAX)	KLB (MAX)	KDH (MIN)	GSS (M)	GSB (MIN)								
							AS (M)	KP (M)	KS (M)	LP (M)	LS (M)				L (M)
42204	KONSTRUKSI BANGUNAN SIPIL ELEKTRIKAL	T3	-	-	-	-	-	-	-	-	-	-	-	Ketentuan Terbatas : <ul style="list-style-type: none"> Konstruksi bangunan terbatas pada jaringan distribusi listrik Ketentuan Terbatas : <ul style="list-style-type: none"> Konstruksi bangunan terbatas pada jaringan distribusi telekomunikasi Ketentuan Terbatas : <ul style="list-style-type: none"> Pengeboran terbatas Terbatas untuk kepentingan domestik Ketentuan Terbatas : <ul style="list-style-type: none"> Konstruksi bangunan terbatas untuk kepentingan zona pertanian perkebunan 	
42206	KONSTRUKSI SENTRAL TELEKOMUNIKASI	T3	-	-	-	-	-	-	-	-	-	-			
42207	PEMBUATAN/PENGEBORAN SUMUR AIR TANAH	T3	-	-	-	-	-	-	-	-	-	-			
42209	KONSTRUKSI JARINGAN IRIGASI, KOMUNIKASI, DAN LIMBAH LAINNYA	T3	-	-	-	-	-	-	-	-	-	-			

XXXVI. Ketentuan...

XXXVI. Ketentuan Teknis Zona Peternakan (P-4)

KODE	KLASIFIKASI KEGIATAN	ITBX	Ketentuan Intensitas Pemanfaatan Ruang			Ketentuan Tata Bangunan							Sarana Dan Prasarana Minimum	Ketentuan Teknis	Pedoman Standar Teknis
			KDB (MAX)	KLB (MAX)	KDH (MIN)	GSS (M)	GSB (MIN)								
							AS (M)	KP (M)	KS (M)	LP (M)	LS (M)	L (M)			
01461	BUDIDAYA AYAM RAS PEDAGING	T2,B2	60 %	1.2	20%	S : 10 D : 50	23	17	12	10	9	9	<ul style="list-style-type: none"> • Penyediaan tempat pengelolaan limbah. • Penyediaan lahan parkir. • Penyediaan pagar pembatas. 	<p>Ketentuan Terbatas :</p> <ul style="list-style-type: none"> - Terbatas pada peternakan yang sudah mempunyai ijin - Terbatas untuk kegiatan budidaya peternakan dengan pola kandang tertutup. - Jarak antara kegiatan utama peternakan dengan permukiman setempat dibatasi 100 meter. <p>Ketentuan Bersyarat :</p> <ul style="list-style-type: none"> • Harus dilengkapi dengan dokumen upaya pengelolaan lingkungan (UKL) dan upaya pemantauan lingkungan (UPL). 	
01462	BUDIDAYA AYAM RAS PETELUR	T2,B2	60 %	1.2	20%	S : 10 D : 50	23	17	12	10	9	9			
01463	PEMBIBITAN AYAM LOKAL DAN PERSILANGANNYA	T2,B2	60 %	1.2	20%	S : 10 D : 50	23	17	12	10	9	9			
01464	BUDIDAYA AYAM LOKAL DAN PERSILANGANNYA	T2,B2	60 %	1.2	40%	S : 10 D : 50	23	17	12	10	9	9			
01469	PEMBIBITAN DAN BUDIDAYA TERNAK UNGGAS LAINNYA	T2,B2	60 %	1.2	20%	S : 10 D : 50	23	17	12	10	9	9			
42101	KONSTRUKSI BANGUNAN SIPIL JALAN	I	-	-	-	-	-	-	-	-	-	-			Memenuhi standar K3 (Kesehatan dan Keselamatan Kerja)
42102	KONSTRUKSI BANGUNAN SIPIL JEMBATAN, JALAN LAYANG, FLY OVER, DAN UNDERPASS	B1	-	-	-	-	-	-	-	-	-	-		<p>Ketentuan Bersyarat :</p> <ul style="list-style-type: none"> • Bersyarat penyusunan AMDAL 	
42103	KONSTRUKSI JALAN REL	B1	-	-	-	-	-	-	-	-	-	-			
42104	KONSTRUKSI TEROWONGAN	B1	-	-	-	-	-	-	-	-	-	-			
42201	KONSTRUKSI JARINGAN IRIGASI DAN DRAINASE	I	-	-	-	-	-	-	-	-	-	-			

42202. KONSTRUKSI...

KODE	KLASIFIKASI KEGIATAN	ITBX	Ketentuan Intensitas Pemanfaatan Ruang			Ketentuan Tata Bangunan							Sarana Dan Prasarana Minimum	Ketentuan Teknis	Pedoman Standar Teknis
			KDB (MAX)	KLB (MAX)	KDH (MIN)	GSS (M)	GSB (MIN)								
							AS (M)	KP (M)	KS (M)	LP (M)	LS (M)	L (M)			
42202	KONSTRUKSI BANGUNAN SIPIL PENGOLAHAN AIR BERSIH	I	-	-	-	-	-	-	-	-	-	-			
42203	KONSTRUKSI BANGUNAN SIPIL PRASARANA DAN SARANA SISTEM PENGOLAHAN LIMBAH PADAT, CAIR, DAN GAS	I	-	-	-	-	-	-	-	-	-	-			
42204	KONSTRUKSI BANGUNAN SIPIL ELEKTRIKAL	T3	-	-	-	-	-	-	-	-	-	-		Ketentuan Terbatas : • Konstruksi bangunan terbatas pada jaringan distribusi listrik	Memenuhi standar K3 (Kesehatan dan Keselamatan Kerja)
42206	KONSTRUKSI SENTRAL TELEKOMUNIKASI	T3	-	-	-	-	-	-	-	-	-	Ketentuan Terbatas : • Konstruksi bangunan terbatas pada jaringan distribusi telekomunikasi			
42207	PEMBUATAN/PENGEBORAN SUMUR AIR TANAH	T3	-	-	-	-	-	-	-	-	-	Ketentuan Terbatas : • Pengeboran terbatas Terbatas untuk kepentingan domestik			
42209	KONSTRUKSI JARINGAN IRIGASI, KOMUNIKASI, DAN LIMBAH LAINNYA	T3	-	-	-	-	-	-	-	-	-	Ketentuan Terbatas : • Kontruksi bangunan terbatas untuk kepentingan Sub zona peternakan			
43110	PEMBONGKARAN	I	-	-	-	-	-	-	-	-	-	• Dilengkapi Pagar Penutup Konstruksi • Dilengkapi Papan Peringatan			

KODE	KLASIFIKASI KEGIATAN	ITBX	Ketentuan Intensitas Pemanfaatan Ruang			Ketentuan Tata Bangunan							Sarana Dan Prasarana Minimum	Ketentuan Teknis	Pedoman Standar Teknis	
			KDB (MAX)	KLB (MAX)	KDH (MIN)	GSS (M)	GSB (MIN)									
							AS (M)	KP (M)	KS (M)	LP (M)	LS (M)	L (M)				
43120	PENYIAPAN LAHAN	I	-	-	-	-	-	-	-	-	-	-	-	• Dilengkapi Pagar Penutup Konstruksi • Dilengkapi Papan Peringatan		
43211	INSTALASI LISTRIK	I	-	-	-	-	-	-	-	-	-	-	-			
43212	INSTALASI TELEKOMUNIKASI	I	-	-	-	-	-	-	-	-	-	-	-			
43213	INSTALASI ELEKTRONIKA	I	-	-	-	-	-	-	-	-	-	-	-			
43221	INSTALASI SALURAN AIR (PLAMBING)	I	-	-	-	-	-	-	-	-	-	-	-			
43222	INSTALASI PEMANAS DAN GEOTERMAL	I	-	-	-	-	-	-	-	-	-	-	-			
43223	INSTALASI MINYAK DAN GAS	I	-	-	-	-	-	-	-	-	-	-	-			
43224	INSTALASI PENDINGIN DAN VENTILASI UDARA	I	-	-	-	-	-	-	-	-	-	-	-			
43291	INSTALASI MEKANIKAL	I	-	-	-	-	-	-	-	-	-	-	-			
43301	PENGERJAAN PEMASANGAN KACA DAN ALUMUNIUM	I	-	-	-	-	-	-	-	-	-	-	-			
43302	PENGERJAAN LANTAI, DINDING, PERALATAN SANITER DAN PLAFON	I	-	-	-	-	-	-	-	-	-	-	-			
43303	PENGECATAN	I	-	-	-	-	-	-	-	-	-	-	-			
43304	DEKORASI INTERIOR	I	-	-	-	-	-	-	-	-	-	-	-			
43305	DEKORASI EKSTERIOR	I	-	-	-	-	-	-	-	-	-	-	-			
43309	PENYELESAIAN KONSTRUKSI BANGUNAN LAINNYA	I	-	-	-	-	-	-	-	-	-	-	-			
43901	PEMASANGAN PONDASI DAN TIANG PANCANG	I	-	-	-	-	-	-	-	-	-	-	-			

43902. PEMASANGAN...

KODE	KLASIFIKASI KEGIATAN	ITBX	Ketentuan Intensitas Pemanfaatan Ruang			Ketentuan Tata Bangunan							Sarana Dan Prasarana Minimum	Ketentuan Teknis	Pedoman Standar Teknis		
			KDB (MAX)	KLB (MAX)	KDH (MIN)	GSS (M)	GSB (MIN)										
							AS (M)	KP (M)	KS (M)	LP (M)	LS (M)	L (M)					
43902	PEMASANGAN PERANCAH (STEIGER)	I	-	-	-	-	-	-	-	-	-	-	-				
43903	PEMASANGAN RANGKA DAN ATAP/ROOF COVERING	I	-	-	-	-	-	-	-	-	-	-	-				
43904	PEMASANGAN KERANGKA BAJA	I	-	-	-	-	-	-	-	-	-	-	-				
52214	AKTIVITAS PERPARKIRAN DI BADAN JALAN (ON STREET PARKING)	T1	-	-	-	-	-	-	-	-	-	-	-				Ketentuan Terbatas : • Kegiatan perparkiran terbatas dalam waktu operasional pada jam 08.00 – 19.00
52215	AKTIVITAS PERPARKIRAN DI LUAR BADAN JALAN (OFF STREET PARKING)	I	-	-	-	-	-	-	-	-	-	-	-				
52219	AKTIVITAS PENUNJANG ANGKUTAN DARAT LAINNYA	T3	60%	0,6	20%	S : 10 D : 50	-	-	-	-	-	-	-				

XXXVII. Ketentuan...

XXXVII. Ketentuan Teknis Zona Wisata Alam (W-1)

KODE	KLASIFIKASI KEGIATAN	ITBX	Ketentuan Intensitas Pemanfaatan Ruang			Ketentuan Tata Bangunan							Sarana Dan Prasarana Minimum	Ketentuan Teknis	Pedoman Standar Teknis	
			KDB (MAX)	KLB (MAX)	KDH (MIN)	GSS (M)	GSB (MIN)									
							AS (M)	KP (M)	KS (M)	LP (M)	LS (M)	L (M)				
42101	KONSTRUKSI BANGUNAN SIPIL JALAN	I	-	-	-	-	-	-	-	-	-	-	-	• Penyediaan Jalur Pejalan kaki		Memenuhi standar K3 (Kesehatan dan Keselamatan Kerja)
42102	KONSTRUKSI BANGUNAN SIPIL JEMBATAN, JALAN LAYANG, FLY OVER, DAN UNDERPASS	B1	-	-	-	-	-	-	-	-	-	-	• Dilengkapi PJU dan Rambu Lalu Lintas	Ketentuan Bersyarat : • Bersyarat penyusunan AMDAL		
42103	KONSTRUKSI JALAN REL	B1	-	-	-	-	-	-	-	-	-	-	• Penyediaan Palang Pintu Lintasan Kereta • Penyediaan Pagar Pembatas			
42104	KONSTRUKSI TEROWONGAN	B1	-	-	-	-	-	-	-	-	-	-				
42201	KONSTRUKSI JARINGAN IRIGASI DAN DRAINASE	I	-	-	-	-	-	-	-	-	-	-				
42202	KONSTRUKSI BANGUNAN SIPIL PENGOLAHAN AIR BERSIH	I	-	-	-	-	-	-	-	-	-	-				
42203	KONSTRUKSI BANGUNAN SIPIL PRASARANA DAN SARANA SISTEM PENGOLAHAN LIMBAH PADAT, CAIR, DAN GAS	I	-	-	-	-	-	-	-	-	-	-				
42204	KONSTRUKSI BANGUNAN SIPIL ELEKTRIKAL	T3	-	-	-	-	-	-	-	-	-	-		Ketentuan Terbatas : • Konstruksi bangunan terbatas pada jaringan distribusi listrik		

42206. KONSTRUKSI...

KODE	KLASIFIKASI KEGIATAN	ITBX	Ketentuan Intensitas Pemanfaatan Ruang			Ketentuan Tata Bangunan							Sarana Dan Prasarana Minimum	Ketentuan Teknis	Pedoman Standar Teknis			
			KDB (MAX)	KLB (MAX)	KDH (MIN)	GSS (M)	GSB (MIN)											
							AS (M)	KP (M)	KS (M)	LP (M)	LS (M)	L (M)						
42206	KONSTRUKSI SENTRAL TELEKOMUNIKASI	T3	-	-	-	-	-	-	-	-	-	-	-	-	-	-	Ketentuan Terbatas : <ul style="list-style-type: none"> Konstruksi bangunan terbatas pada jaringan distribusi telekomunikasi 	
42207	PEMBUATAN/PENGEBORAN SUMUR AIR TANAH	T3	-	-	-	-	-	-	-	-	-	-	-	-	-	-	Ketentuan Terbatas : <ul style="list-style-type: none"> Pengeboran terbatas Terbatas untuk kepentingan domestik 	
42209	KONSTRUKSI JARINGAN IRIGASI, KOMUNIKASI, DAN LIMBAH LAINNYA	T3	-	-	-	-	-	-	-	-	-	-	-	-	-	-	Ketentuan Terbatas : <ul style="list-style-type: none"> Konstruksi bangunan terbatas untuk kepentingan zona wisata alam 	
55192	BUMI PERKEMAHAN, PERSINGGAHAN KARAVAN DAN TAMAN KARAVAN	I	-	-	-	-	-	-	-	-	-	-	-	-	-	-	<ul style="list-style-type: none"> Dilengkapi ruang terbuka (Lapangan) Penyediaan Tempat Sampah Sementara Tersedia lahan parkir Tersedia Jaringan Listrik, Air Bersih, Jaringan Telekomunikasi (Termasuk Koneksi Internet) Penyediaan Jalur Pejalan Kaki dan Difabel 	
68112	PENYEWAAN VENUE PENYELENGGARAAN AKTIFITAS MICE DAN EVENT KHUSUS	I	-	-	-	-	-	-	-	-	-	-	-	-	-	-		
68120	KAWASAN PARIWISATA	I	-	-	-	-	-	-	-	-	-	-	-	-	-	-		
91025	TAMAN BUDAYA	I	5%	0,05	80%	S : 10 D : 50	23	17	12	10	9	9	-	-	-	-		
91029	WISATA BUDAYA LAINNYA	I	-	-	-	-	-	-	-	-	-	-	-	-	-	-		

KODE	KLASIFIKASI KEGIATAN	ITBX	Ketentuan Intensitas Pemanfaatan Ruang			Ketentuan Tata Bangunan							Sarana Dan Prasarana Minimum	Ketentuan Teknis	Pedoman Standar Teknis	
			KDB (MAX)	KLB (MAX)	KDH (MIN)	GSS (M)	GSB (MIN)									
							AS (M)	KP (M)	KS (M)	LP (M)	LS (M)	L (M)				
91033	TAMAN HUTAN RAYA	I	-	-	-	-	-	-	-	-	-	-	-			
91034	TAMAN WISATA ALAM	I	-	-	-	-	-	-	-	-	-	-	-			
93223	WISATA PETUALANGAN ALAM	I	-	-	-	-	-	-	-	-	-	-	-			
93232	TAMAN REKREASI/TAMAN WISATA	I	-	-	-	-	-	-	-	-	-	-	-			
93246	AKTIVITAS WISATA AIR	I	-	-	-	-	-	-	-	-	-	-	-			
93249	WISATA TIRTA LAINNYA	I	-	-	-	-	-	-	-	-	-	-	-			

XXXVIII. Ketentuan...

XXXVIII. Ketentuan Teknis Zona Wisata Buatan (W-2)

KODE	KLASIFIKASI KEGIATAN	ITBX	Ketentuan Intensitas Pemanfaatan Ruang			Ketentuan Tata Bangunan							Sarana Dan Prasarana Minimum	Ketentuan Teknis	Pedoman Standar Teknis	
			KDB (MAX)	KLB (MAX)	KDH (MIN)	GSS (M)	GSB (MIN)									
							AS (M)	KP (M)	KS (M)	LP (M)	LS (M)	L (M)				
42101	KONSTRUKSI BANGUNAN SIPIL JALAN	I	-	-	-	-	-	-	-	-	-	-	-	• Penyediaan Jalur Pejalan kaki		Memenuhi standar K3 (Kesehatan dan Keselamatan Kerja)
42102	KONSTRUKSI BANGUNAN SIPIL JEMBATAN, JALAN LAYANG, FLY OVER, DAN UNDERPASS	B1	-	-	-	-	-	-	-	-	-	-	• Dilengkapi PJU dan Rambu Lalu Lintas	Ketentuan Bersyarat : • Bersyarat penyusunan AMDAL		
42103	KONSTRUKSI JALAN REL	B1	-	-	-	-	-	-	-	-	-	-	• Penyediaan Palang Pintu Lintasan Kereta			
42104	KONSTRUKSI TEROWONGAN	B1	-	-	-	-	-	-	-	-	-	-	• Penyediaan Pagar Pembatas			
42201	KONSTRUKSI JARINGAN IRIGASI DAN DRAINASE	I	-	-	-	-	-	-	-	-	-	-				
42202	KONSTRUKSI BANGUNAN SIPIL PENGOLAHAN AIR BERSIH	I	-	-	-	-	-	-	-	-	-	-				
42203	KONSTRUKSI BANGUNAN SIPIL PRASARANA DAN SARANA SISTEM PENGOLAHAN LIMBAH PADAT, CAIR, DAN GAS	I	-	-	-	-	-	-	-	-	-	-				
42204	KONSTRUKSI BANGUNAN SIPIL ELEKTRIKAL	T3	-	-	-	-	-	-	-	-	-	-		Ketentuan Terbatas : Konstruksi bangunan terbatas pada jaringan distribusi listrik		

42206. KONSTRUKSI...

KODE	KLASIFIKASI KEGIATAN	ITBX	Ketentuan Intensitas Pemanfaatan Ruang			Ketentuan Tata Bangunan							Sarana Dan Prasarana Minimum	Ketentuan Teknis	Pedoman Standar Teknis	
			KDB (MAX)	KLB (MAX)	KDH (MIN)	GSS (M)	GSB (MIN)									
							AS (M)	KP (M)	KS (M)	LP (M)	LS (M)	L (M)				
42206	KONSTRUKSI SENTRAL TELEKOMUNIKASI	T3	-	-	-	-	-	-	-	-	-	-	-	-	Ketentuan Terbatas : Konstruksi bangunan terbatas pada jaringan distribusi telekomunikasi	Memenuhi standar K3 (Kesehatan dan Keselamatan Kerja)
42207	PEMBUATAN/PENGEBORAN SUMUR AIR TANAH	T3	-	-	-	-	-	-	-	-	-	-	-	Ketentuan Terbatas : Pengeboran terbatas Terbatas untuk kepentingan domestik		
42209	KONSTRUKSI JARINGAN IRIGASI, KOMUNIKASI, DAN LIMBAH LAINNYA	T3	-	-	-	-	-	-	-	-	-	-	-	Ketentuan Terbatas : Kontruksi bangunan terbatas untuk kepentingan zona wisata buatan		
43110	PEMBONGKARAN	I	-	-	-	-	-	-	-	-	-	-	-	<ul style="list-style-type: none"> • Dilengkapi Pagar Penutup Konstruksi • Dilengkapi Papan Peringatan 		
43120	PENYIAPAN LAHAN	I	-	-	-	-	-	-	-	-	-	-	-			
43211	INSTALASI LISTRIK	I	-	-	-	-	-	-	-	-	-	-	-			
43212	INSTALASI TELEKOMUNIKASI	I	-	-	-	-	-	-	-	-	-	-	-			
43213	INSTALASI ELEKTRONIKA	I	-	-	-	-	-	-	-	-	-	-	-			

43221. INSTALASI...

KODE	KLASIFIKASI KEGIATAN	ITBX	Ketentuan Intensitas Pemanfaatan Ruang			Ketentuan Tata Bangunan							Sarana Dan Prasarana Minimum	Ketentuan Teknis	Pedoman Standar Teknis
			KDB (MAX)	KLB (MAX)	KDH (MIN)	GSS (M)	GSB (MIN)								
							AS (M)	KP (M)	KS (M)	LP (M)	LS (M)	L (M)			
43221	INSTALASI SALURAN AIR (PLAMBING)	I	-	-	-	-	-	-	-	-	-	-			Memenuhi standar K3 (Kesehatan dan Keselamatan Kerja)
43222	INSTALASI PEMANAS DAN GEOTERMAL	I	-	-	-	-	-	-	-	-	-	-			
43223	INSTALASI MINYAK DAN GAS	I	-	-	-	-	-	-	-	-	-	-			
43224	INSTALASI PENDINGIN DAN VENTILASI UDARA	I	-	-	-	-	-	-	-	-	-	-			
43291	INSTALASI MEKANIKAL	I	-	-	-	-	-	-	-	-	-	-			
43301	PENGERJAAN PEMASANGAN KACA DAN ALUMINIUM	I	-	-	-	-	-	-	-	-	-	-			
43302	PENGERJAAN LANTAI, DINDING, PERALATAN SANITER DAN PLAFON	I	-	-	-	-	-	-	-	-	-	-			
43303	PENGECATAN	I	-	-	-	-	-	-	-	-	-	-			
43304	DEKORASI INTERIOR	I	-	-	-	-	-	-	-	-	-	-			
43305	DEKORASI EKSTERIOR	I	-	-	-	-	-	-	-	-	-	-			
43309	PENYELESAIAN KONSTRUKSI BANGUNAN LAINNYA	I	-	-	-	-	-	-	-	-	-	-			
43901	PEMASANGAN PONDASI DAN TIANG PANCANG	I	-	-	-	-	-	-	-	-	-	-			

43902. PEMASANGAN...

KODE	KLASIFIKASI KEGIATAN	ITBX	Ketentuan Intensitas Pemanfaatan Ruang			Ketentuan Tata Bangunan							Sarana Dan Prasarana Minimum	Ketentuan Teknis	Pedoman Standar Teknis	
			KDB (MAX)	KLB (MAX)	KDH (MIN)	GSS (M)	GSB (MIN)									
							AS (M)	KP (M)	KS (M)	LP (M)	LS (M)	L (M)				
43902	PEMASANGAN PERANCAH (STEIGER)	I	-	-	-	-	-	-	-	-	-	-	-			
43903	PEMASANGAN RANGKA DAN ATAP/ROOF COVERING	I	-	-	-	-	-	-	-	-	-	-	-			
43904	PEMASANGAN KERANGKA BAJA	I	-	-	-	-	-	-	-	-	-	-	-			
52214	AKTIVITAS PERPARKIRAN DI BADAN JALAN (ON STREET PARKING)	T1	-	-	-	-	-	-	-	-	-	-	-		Ketentuan Terbatas : <ul style="list-style-type: none"> • Kegiatan perparkiran terbatas dalam waktu operasional pada jam 08.00 – 19.00 	
52215	AKTIVITAS PERPARKIRAN DI LUAR BADAN JALAN (OFF STREET PARKING)	T1, T2	-	-	-	-	-	-	-	-	-	-	-		Ketentuan Terbatas : <ul style="list-style-type: none"> • Penyediaan lapangan parkir dengan material resap air. • Kegiatan perparkiran terbatas dalam waktu operasional pada jam 08.00 – 19.00 	
52219	AKTIVITAS PENUNJANG ANGKUTAN DARAT LAINNYA	T3	60%	0,6	20%	S : 10 D : 50	23	17	12	10	9	9		Ketentuan Terbatas : <ul style="list-style-type: none"> • Hanya terbatas pada halte angkutan umum. 		

KODE	KLASIFIKASI KEGIATAN	ITBX	Ketentuan Intensitas Pemanfaatan Ruang			Ketentuan Tata Bangunan							Sarana Dan Prasarana Minimum	Ketentuan Teknis	Pedoman Standar Teknis	
			KDB (MAX)	KLB (MAX)	KDH (MIN)	GSS (M)	GSB (MIN)									
							AS (M)	KP (M)	KS (M)	LP (M)	LS (M)	L (M)				
55192	BUMI PERKEMAHAN, PERSINGGAHAN KARAVAN DAN TAMAN KARAVAN	I	-	-	-	-	-	-	-	-	-	-	-	<ul style="list-style-type: none"> Dilengkapi ruang terbuka (Lapangan) Penyediaan Tempat Sampah Sementara Tersedia lahan parkir Tersedia Jaringan Listrik, Air Bersih, Jaringan Telekomunikasi (Termasuk Koneksi Internet) Penyediaan Jalur Pejalan Kaki dan Difabel 		
68112	PENYEWAAN VENUE PENYELENGGARAAN AKTIFITAS MICE DAN EVENT KHUSUS	I	-	-	-	-	-	-	-	-	-	-	-	<ul style="list-style-type: none"> Penyediaan Tempat Sampah Sementara Tersedia lahan parkir Tersedia Jaringan Listrik, Air Bersih, Jaringan Telekomunikasi (Termasuk Koneksi Internet) Penyediaan Jalur Pejalan Kaki 		
68120	KAWASAN PARIWISATA	I	-	-	-	-	-	-	-	-	-	-	-	<ul style="list-style-type: none"> Tersedia lahan parkir Tersedia Jaringan Listrik, Air Bersih, Jaringan Telekomunikasi (Termasuk Koneksi Internet) 		
91025	TAMAN BUDAYA	I	-	-	-	-	-	-	-	-	-	-	-	<ul style="list-style-type: none"> Penyediaan Jalur Pejalan Kaki 		
91029	WISATA BUDAYA LAINNYA	I	-	-	-	-	-	-	-	-	-	-	-			
93232	TAMAN REKREASI/TAMAN WISATA	I	-	-	-	-	-	-	-	-	-	-	-			
93239	DAYA TARIK WISATA BUATAN/BINAAN MANUSIA LAINNYA	I	-	-	-	-	-	-	-	-	-	-	-			
93249	WISATA TIRTA LAINNYA	I	-	-	-	-	-	-	-	-	-	-	-			

KODE	KLASIFIKASI KEGIATAN	ITBX	Ketentuan Intensitas Pemanfaatan Ruang			Ketentuan Tata Bangunan							Sarana Dan Prasarana Minimum	Ketentuan Teknis	Pedoman Standar Teknis
			KDB (MAX)	KLB (MAX)	KDH (MIN)	GSS (M)	GSB (MIN)								
							AS (M)	KP (M)	KS (M)	LP (M)	LS (M)	L (M)			
93293	USAHA ARENA PERMAINAN	T1	60%	1.2	20%	S : 10 D : 50	23	17	12	10	9	9	.	Ketentuan Terbatas : <ul style="list-style-type: none"> Kegiatan terbatas dalam waktu operasional pada jam 11.00 – 21.00. 	

XXXIX. Ketentuan...

XXXIX. Ketentuan Teknis Zona IPAL

KODE	KLASIFIKASI KEGIATAN	ITBX	Ketentuan Intensitas Pemanfaatan Ruang			Ketentuan Tata Bangunan							Sarana Dan Prasarana Minimum	Ketentuan Teknis	Pedoman Standar Teknis
			KDB (MAX)	KLB (MAX)	KDH (MIN)	GSS (M)	GSB (MIN)								
							AS (M)	KP (M)	KS (M)	LP (M)	LS (M)	L (M)			
37011	PENGUMPULAN AIR LIMBAH TIDAK BERBAHAYA	I	60%	0,6	20%	S : 10 D : 50	23	17	12	10	9	9	<ul style="list-style-type: none"> Dilengkapi Pagar Penutup Konstruksi Dilengkapi Papan Peringatan 		Memenuhi standar K3 (Kesehatan dan Keselamatan Kerja)
37012	PENGUMPULAN AIR LIMBAH BERBAHAYA	I	60%	0,6	20%	S : 10 D : 50	23	17	12	10	9	9			
37021	TREATMENT DAN PEMBUANGAN AIR LIMBAH TIDAK BERBAHAYA	I	60%	0,6	20%	S : 10 D : 50	23	17	12	10	9	9			
37022	TREATMENT DAN PEMBUANGAN AIR LIMBAH BERBAHAYA	I	60%	0,6	20%	S : 10 D : 50	23	17	12	10	9	9			
42101	KONSTRUKSI BANGUNAN SIPIL JALAN	I	-	-	-	-	-	-	-	-	-	-	<ul style="list-style-type: none"> Dilengkapi Pagar Penutup Konstruksi Dilengkapi Papan Peringatan 		
42102	KONSTRUKSI BANGUNAN SIPIL JEMBATAN, JALAN LAYANG, FLY OVER, DAN UNDERPASS	B1	-	-	-	-	-	-	-	-	-	-		Ketentuan Bersyarat : <ul style="list-style-type: none"> Bersyarat penyusunan AMDAL 	
42103	KONSTRUKSI JALAN REL	B1	-	-	-	-	-	-	-	-	-	-			

42104. KONSTRUKSI...

KODE	KLASIFIKASI KEGIATAN	ITBX	Ketentuan Intensitas Pemanfaatan Ruang			Ketentuan Tata Bangunan							Sarana Dan Prasarana Minimum	Ketentuan Teknis	Pedoman Standar Teknis	
			KDB (MAX)	KLB (MAX)	KDH (MIN)	GSS (M)	GSB (MIN)									
							AS (M)	KP (M)	KS (M)	LP (M)	LS (M)	L (M)				
42104	KONSTRUKSI TEROWONGAN	B1	-	-	-	-	-	-	-	-	-	-	-			Memenuhi standar K3 (Kesehatan dan Keselamatan Kerja)
42201	KONSTRUKSI JARINGAN IRIGASI DAN DRAINASE	I	-	-	-	-	-	-	-	-	-	-	-			
42202	KONSTRUKSI BANGUNAN SIPIL PENGOLAHAN AIR BERSIH	I	-	-	-	-	-	-	-	-	-	-	-			
42203	KONSTRUKSI BANGUNAN SIPIL PRASARANA DAN SARANA SISTEM PENGOLAHAN LIMBAH PADAT, CAIR, DAN GAS	I	-	-	-	-	-	-	-	-	-	-	-			
42204	KONSTRUKSI BANGUNAN SIPIL ELEKTRIKAL	T3	-	-	-	-	-	-	-	-	-	-	-		Ketentuan Terbatas : Konstruksi bangunan terbatas pada jaringan distribusi listrik	
42206	KONSTRUKSI SENTRAL TELEKOMUNIKASI	T3	-	-	-	-	-	-	-	-	-	-	-		Ketentuan Terbatas : Konstruksi bangunan terbatas pada jaringan distribusi telekomunikasi	
42207	PEMBUATAN/PENGEBORAN SUMUR AIR TANAH	T3	-	-	-	-	-	-	-	-	-	-	-		Ketentuan Terbatas : Pengeboran terbatas Terbatas untuk kepentingan domestik	

42209. KONSTRUKSI...

KODE	KLASIFIKASI KEGIATAN	ITBX	Ketentuan Intensitas Pemanfaatan Ruang			Ketentuan Tata Bangunan							Sarana Dan Prasarana Minimum	Ketentuan Teknis	Pedoman Standar Teknis	
			KDB (MAX)	KLB (MAX)	KDH (MIN)	GSS (M)	GSB (MIN)									
							AS (M)	KP (M)	KS (M)	LP (M)	LS (M)	L (M)				
42209	KONSTRUKSI JARINGAN IRIGASI, KOMUNIKASI, DAN LIMBAH LAINNYA	T3	-	-	-	-	-	-	-	-	-	-	-		Ketentuan Terbatas : Kontruksi bangunan terbatas untuk kepentingan Sub zona IPAL	Memenuhi standar K3 (Kesehatan dan Keselamatan Kerja)
43110	PEMBONGKARAN	I	-	-	-	-	-	-	-	-	-	-	-	• Dilengkapi Pagar Penutup Konstruksi • Dilengkapi Papan Peringatan		
43120	PENYIAPAN LAHAN	I	-	-	-	-	-	-	-	-	-	-	-			
43211	INSTALASI LISTRIK	I	-	-	-	-	-	-	-	-	-	-	-			
43212	INSTALASI TELEKOMUNIKASI	I	-	-	-	-	-	-	-	-	-	-	-			
43213	INSTALASI ELEKTRONIKA	I	-	-	-	-	-	-	-	-	-	-	-			
43221	INSTALASI SALURAN AIR (PLAMBING)	I	-	-	-	-	-	-	-	-	-	-	-			
43222	INSTALASI PEMANAS DAN GEOTERMAL	I	-	-	-	-	-	-	-	-	-	-	-			
43223	INSTALASI MINYAK DAN GAS	I	-	-	-	-	-	-	-	-	-	-	-			
43224	INSTALASI PENDINGIN DAN VENTILASI UDARA	I	-	-	-	-	-	-	-	-	-	-	-			

43291. INSTALASI...

KODE	KLASIFIKASI KEGIATAN	ITBX	Ketentuan Intensitas Pemanfaatan Ruang			Ketentuan Tata Bangunan							Sarana Dan Prasarana Minimum	Ketentuan Teknis	Pedoman Standar Teknis
			KDB (MAX)	KLB (MAX)	KDH (MIN)	GSS (M)	GSB (MIN)								
							AS (M)	KP (M)	KS (M)	LP (M)	LS (M)	L (M)			
43291	INSTALASI MEKANIKAL	I	-	-	-	-	-	-	-	-	-	-			
43301	PENGERJAAN PEMASANGAN KACA DAN ALUMINIUM	I	-	-	-	-	-	-	-	-	-	-			
43302	PENGERJAAN LANTAI, DINDING, PERALATAN SANITER DAN PLAFON	I	-	-	-	-	-	-	-	-	-	-			
43303	PENGECATAN	I	-	-	-	-	-	-	-	-	-	-			
43304	DEKORASI INTERIOR	I	-	-	-	-	-	-	-	-	-	-			
43305	DEKORASI EKSTERIOR	I	-	-	-	-	-	-	-	-	-	-			
43309	PENYELESAIAN KONSTRUKSI BANGUNAN LAINNYA	I	-	-	-	-	-	-	-	-	-	-			
43901	PEMASANGAN PONDASI DAN TIANG PANCANG	I	-	-	-	-	-	-	-	-	-	-			
43902	PEMASANGAN PERANCAH (STEIGER)	I	-	-	-	-	-	-	-	-	-	-			
43903	PEMASANGAN RANGKA DAN ATAP/ROOF COVERING	I	-	-	-	-	-	-	-	-	-	-			
43904	PEMASANGAN KERANGKA BAJA	I	-	-	-	-	-	-	-	-	-	-			

KODE	KLASIFIKASI KEGIATAN	ITBX	Ketentuan Intensitas Pemanfaatan Ruang			Ketentuan Tata Bangunan							Sarana Dan Prasarana Minimum	Ketentuan Teknis	Pedoman Standar Teknis	
			KDB (MAX)	KLB (MAX)	KDH (MIN)	GSS (M)	GSB (MIN)									
							AS (M)	KP (M)	KS (M)	LP (M)	LS (M)	L (M)				
52214	AKTIVITAS PERPARKIRAN DI BADAN JALAN (ON STREET PARKING)	T1	-	-	-	-	-	-	-	-	-	-	-	-	Ketentuan Terbatas : <ul style="list-style-type: none"> Kegiatan perparkiran terbatas dalam waktu operasional pada jam 08.00 – 19.00 	
52215	AKTIVITAS PERPARKIRAN DI LUAR BADAN JALAN (OFF STREET PARKING)	T1	-	-	-	-	-	-	-	-	-	-	-	-	Ketentuan Terbatas : <ul style="list-style-type: none"> Kegiatan perparkiran terbatas dalam waktu operasional pada jam 08.00 – 19.00 	
52219	AKTIVITAS PENUNJANG ANGKUTAN DARAT LAINNYA	T3	-	-	-	-	-	-	-	-	-	-	-	-	Ketentuan Terbatas : <ul style="list-style-type: none"> Hanya terbatas pada halte angkutan umum. 	
71202	JASA PENGUJIAN LABORATORIUM	T1,T2	60%	0,6	20%	S : 10 D : 50	23	17	12	10	9	9		Ketentuan Terbatas : <ul style="list-style-type: none"> Jasa Pengujian terbatas untuk kegiatan uji fisik, kimia dan biologi. 		

XL. Ketentuan...

XL. Ketentuan Teknis Zona Pergudangan

KODE	KLASIFIKASI KEGIATAN	ITBX	Ketentuan Intensitas Pemanfaatan Ruang			Ketentuan Tata Bangunan							Sarana Dan Prasarana Minimum	Ketentuan Teknis	Pedoman Standar Teknis
			KDB (MAX)	KLB (MAX)	KDH (MIN)	GSS (M)	GSB (MIN)								
							AS (M)	KP (M)	KS (M)	LP (M)	LS (M)	L (M)			
42101	KONSTRUKSI BANGUNAN SIPIL JALAN	I	-	-	-	-	-	-	-	-	-	-	• Penyediaan Jalur Pejalan kaki		Memenuhi standar K3 (Kesehatan dan Keselamatan Kerja)
42102	KONSTRUKSI BANGUNAN SIPIL JEMBATAN, JALAN LAYANG, FLY OVER, DAN UNDERPASS	B1	-	-	-	-	-	-	-	-	-	• Dilengkapi PJU dan Rambu Lalu Lintas	Ketentuan Bersyarat : • Bersyarat penyusunan AMDAL		
42103	KONSTRUKSI JALAN REL	B1	-	-	-	-	-	-	-	-	-	• Penyediaan Palang Pintu Lintasan Kereta			
42104	KONSTRUKSI TEROWONGAN	B1	-	-	-	-	-	-	-	-	-	• Penyediaan Pagar Pembatas			
42201	KONSTRUKSI JARINGAN IRIGASI DAN DRAINASE	I	-	-	-	-	-	-	-	-	-				
42202	KONSTRUKSI BANGUNAN SIPIL PENGOLAHAN AIR BERSIH	I	-	-	-	-	-	-	-	-	-				
42203	KONSTRUKSI BANGUNAN SIPIL PRASARANA DAN SARANA SISTEM PENGOLAHAN LIMBAH PADAT, CAIR, DAN GAS	I	-	-	-	-	-	-	-	-	-				
42204	KONSTRUKSI BANGUNAN SIPIL ELEKTRIKAL	T3	-	-	-	-	-	-	-	-	-		Ketentuan Terbatas : • Konstruksi bangunan terbatas pada jaringan distribusi listrik		

42206. KONSTRUKSI...

KODE	KLASIFIKASI KEGIATAN	ITBX	Ketentuan Intensitas Pemanfaatan Ruang			Ketentuan Tata Bangunan							Sarana Dan Prasarana Minimum	Ketentuan Teknis	Pedoman Standar Teknis			
			KDB (MAX)	KLB (MAX)	KDH (MIN)	GSS (M)	GSB (MIN)											
							AS (M)	KP (M)	KS (M)	LP (M)	LS (M)	L (M)						
42206	KONSTRUKSI SENTRAL TELEKOMUNIKASI	T3	-	-	-	-	-	-	-	-	-	-	-	-	-	-	Ketentuan Terbatas : <ul style="list-style-type: none"> Konstruksi bangunan terbatas pada jaringan distribusi telekomunikasi 	<ul style="list-style-type: none"> Memenuhi standar K3 (Kesehatan dan Keselamatan Kerja)
42207	PEMBUATAN/PENGEBORAN SUMUR AIR TANAH	T3	-	-	-	-	-	-	-	-	-	-	-	-	-	-	Ketentuan Terbatas : <ul style="list-style-type: none"> Pengeboran terbatas Terbatas untuk kepentingan domestik 	
42209	KONSTRUKSI JARINGAN IRIGASI, KOMUNIKASI, DAN LIMBAH LAINNYA	T3	-	-	-	-	-	-	-	-	-	-	-	-	-	-	Ketentuan Terbatas : <ul style="list-style-type: none"> Konstruksi bangunan terbatas untuk kepentingan Sub zona Pergudangan 	
43110	PEMBONGKARAN	I	-	-	-	-	-	-	-	-	-	-	-	-	-	-	<ul style="list-style-type: none"> Dilengkapi Pagar Penutup Konstruksi Dilengkapi Papan Peringatan 	
43120	PENYIAPAN LAHAN	I	-	-	-	-	-	-	-	-	-	-	-	-	-	-		
43211	INSTALASI LISTRIK	I	-	-	-	-	-	-	-	-	-	-	-	-	-	-		

43212. INSTALASI...

KODE	KLASIFIKASI KEGIATAN	ITBX	Ketentuan Intensitas Pemanfaatan Ruang			Ketentuan Tata Bangunan							Sarana Dan Prasarana Minimum	Ketentuan Teknis	Pedoman Standar Teknis	
			KDB (MAX)	KLB (MAX)	KDH (MIN)	GSS (M)	GSB (MIN)									
							AS (M)	KP (M)	KS (M)	LP (M)	LS (M)	L (M)				
43212	INSTALASI TELEKOMUNIKASI	I	-	-	-	-	-	-	-	-	-	-	-			<ul style="list-style-type: none"> Memenuhi standar K3 (Kesehatan dan Keselamatan Kerja)
43213	INSTALASI ELEKTRONIKA	I	-	-	-	-	-	-	-	-	-	-	-			
43221	INSTALASI SALURAN AIR (PLAMBING)	I	-	-	-	-	-	-	-	-	-	-	-			
43222	INSTALASI PEMANAS DAN GEOTERMAL	I	-	-	-	-	-	-	-	-	-	-	-			
43223	INSTALASI MINYAK DAN GAS	I	-	-	-	-	-	-	-	-	-	-	-			
43224	INSTALASI PENDINGIN DAN VENTILASI UDARA	I	-	-	-	-	-	-	-	-	-	-	-			
43291	INSTALASI MEKANIKAL	I	-	-	-	-	-	-	-	-	-	-	-			
43301	PENGERJAAN PEMASANGAN KACA DAN ALUMUNIUM	I	-	-	-	-	-	-	-	-	-	-	-			
43302	PENGERJAAN LANTAI, DINDING, PERALATAN SANITER DAN PLAFON	I	-	-	-	-	-	-	-	-	-	-	-			
43303	PENGECATAN	I	-	-	-	-	-	-	-	-	-	-	-			
43304	DEKORASI INTERIOR	I	-	-	-	-	-	-	-	-	-	-	-			
43305	DEKORASI EKSTERIOR	I	-	-	-	-	-	-	-	-	-	-	-			

43309. PENYELESAIAN...

KODE	KLASIFIKASI KEGIATAN	ITBX	Ketentuan Intensitas Pemanfaatan Ruang			Ketentuan Tata Bangunan							Sarana Dan Prasarana Minimum	Ketentuan Teknis	Pedoman Standar Teknis	
			KDB (MAX)	KLB (MAX)	KDH (MIN)	GSS (M)	GSB (MIN)									
							AS (M)	KP (M)	KS (M)	LP (M)	LS (M)	L (M)				
43309	PENYELESAIAN KONSTRUKSI BANGUNAN LAINNYA	I	-	-	-	-	-	-	-	-	-	-	-			<ul style="list-style-type: none"> Memenuhi standar K3 (Kesehatan dan Keselamatan Kerja)
43901	PEMASANGAN PONDASI DAN TIANG PANCANG	I	-	-	-	-	-	-	-	-	-	-	-			
43902	PEMASANGAN PERANCAH (STEIGER)	I	-	-	-	-	-	-	-	-	-	-	-			
43903	PEMASANGAN RANGKA DAN ATAP/ROOF COVERING	I	-	-	-	-	-	-	-	-	-	-	-			
43904	PEMASANGAN KERANGKA BAJA	I	-	-	-	-	-	-	-	-	-	-	-			
52101	PERGUDANGAN DAN PENYIMPANAN	I	60 %	2	20%	S : 10 D : 50	23	17	12	10	9	9	<ul style="list-style-type: none"> Tersedianya aksesibilitas jalan yang memadai. Tersedianya lahan parkir yang memadai Tersedianya tempat penampungan dan pengelolaan limbah dan sampah yang memadai. 			
52102	AKTIVITAS COLD STORAGE	I	60 %	2	20%	S : 10 D : 50	23	17	12	10	9	9				
52103	AKTIVITAS BOUNDED WAREHOUSING ATAU WILAYAH KAWASAN BERIKAT	I	60 %	2	20%	S : 10 D : 50	23	17	12	10	9	9				
52104	PENYIMPANAN MINYAK DAN GAS BUMI	I	60 %	2	20%	S : 10 D : 50	23	17	12	10	9	9				

52108. PENGELOLA...

KODE	KLASIFIKASI KEGIATAN	ITBX	Ketentuan Intensitas Pemanfaatan Ruang			Ketentuan Tata Bangunan							Sarana Dan Prasarana Minimum	Ketentuan Teknis	Pedoman Standar Teknis
			KDB (MAX)	KLB (MAX)	KDH (MIN)	GSS (M)	GSB (MIN)								
							AS (M)	KP (M)	KS (M)	LP (M)	LS (M)	L (M)			
52108	PENGELOLA GUDANG SISTEM RESI GUDANG	I	60%	2	20%	S : 10 D : 50	23	17	12	10	9	9			
52109	PERGUDANGAN DAN PENYIMPANAN LAINNYA	I	60%	2	20%	S : 10 D : 50	23	17	12	10	9	9			
52214	AKTIVITAS PERPARKIRAN DI BADAN JALAN (ON STREET PARKING)	I	-	-	-	-	-	-	-	-	-	-			
52215	AKTIVITAS PERPARKIRAN DI LUAR BADAN JALAN (OFF STREET PARKING)	I	-	-	-	-	-	-	-	-	-	-			
52219	AKTIVITAS PENUNJANG ANGKUTAN DARAT LAINNYA	I	-	-	-	-	-	-	-	-	-	-			
52240	PENANGANAN KARGO (BONGKAR MUAT BARANG)	I	-	-	-	-	-	-	-	-	-	-			
52291	JASA PENGURUSAN TRANSPORTASI (JPT)	I	-	-	-	-	-	-	-	-	-	-			
52292	AKTIVITAS EKSPEDISI MUATAN KERETA API DAN EKSPEDISI ANGKUTAN DARAT (EMKA & EAD)	I	-	-	-	-	-	-	-	-	-	-			
52293	AKTIVITAS EKSPEDISI MUATAN KAPAL (EMKL)	I	-	-	-	-	-	-	-	-	-	-			
52294	AKTIVITAS EKSPEDISI MUATAN PESAWAT UDARA (EMPU)	I	-	-	-	-	-	-	-	-	-	-			

52295. ANGKUTAN..

KODE	KLASIFIKASI KEGIATAN	ITBX	Ketentuan Intensitas Pemanfaatan Ruang			Ketentuan Tata Bangunan							Sarana Dan Prasarana Minimum	Ketentuan Teknis	Pedoman Standar Teknis	
			KDB (MAX)	KLB (MAX)	KDH (MIN)	GSS (M)	GSB (MIN)									
							AS (M)	KP (M)	KS (M)	LP (M)	LS (M)	L (M)				
52295	ANGKUTAN MULTI MODA	I	-	-	-	-	-	-	-	-	-	-	-	<ul style="list-style-type: none"> Tersedianya tempat penampungan dan pengelolaan limbah dan sampah yang memadai. 		
52296	JASA PENUNJANG ANGKUTAN UDARA	I	-	-	-	-	-	-	-	-	-	-				
52297	JASA KEAGENAN KAPAL/AGEN PERKAPALAN PERUSAHAAN	I	-	-	-	-	-	-	-	-	-	-				
52299	AKTIVITAS PENUNJANG ANGKUTAN LAINNYA YTDL	I	-	-	-	-	-	-	-	-	-	-				
53100	AKTIVITAS POS	I	60%	2,4	20%	S : 10 D : 50	23	17	12	10	9	9				
53201	AKTIVITAS KURIR	I	60%	2,4	20%	S : 10 D : 50	23	17	12	10	9	9				
53202	AKTIVITAS AGEN KURIR	I	60%	2,4	20%	S : 10 D : 50	23	17	12	10	9	9				
81210	AKTIVITAS KEBERSIHAN UMUM BANGUNAN	I	-	-	-	-	-	-	-	-	-	-				
81290	AKTIVITAS KEBERSIHAN BANGUNAN DAN INDUSTRI LAINNYA	I	-	-	-	-	-	-	-	-	-	-				
81300	AKTIVITAS PERAWATAN DAN PEMELIHARAAN TAMAN	I	-	-	-	-	-	-	-	-	-	-				

82190. AKTIVITAS...

KODE	KLASIFIKASI KEGIATAN	ITBX	Ketentuan Intensitas Pemanfaatan Ruang			Ketentuan Tata Bangunan							Sarana Dan Prasarana Minimum	Ketentuan Teknis	Pedoman Standar Teknis
			KDB (MAX)	KLB (MAX)	KDH (MIN)	GSS (M)	GSB (MIN)								
							AS (M)	KP (M)	KS (M)	LP (M)	LS (M)	L (M)			
82190	AKTIVITAS FOTOKOPI, PENYIAPAN DOKUMEN DAN AKTIVITAS KHUSUS PENUNJANG KANTOR LAINNYA	I	60%	2,4	20%	S : 10 D : 50	23	17	12	10	9	9			
82920	AKTIVITAS PENGEPAKAN	I	60%	2,4	20%	S : 10 D : 50	23	17	12	10	9	9			

XLI. Ketentuan...

XLI. Ketentuan Teknis Zona Perumahan dan Perdagangan dan Jasa (C-1)

KODE	KLASIFIKASI KEGIATAN	ITBX	Ketentuan Intensitas Pemanfaatan Ruang			Ketentuan Tata Bangunan							Sarana Dan Prasarana Minimum	Ketentuan Teknis	Pedoman Standar Teknis
			KDB (MAX)	KLB (MAX)	KDH (MIN)	GSS (M)	GSB (MIN)								
							AS (M)	KP (M)	KS (M)	LP (M)	LS (M)	L (M)			
35112	TRANSMISI TENAGA LISTRIK	T3	-	-	-	-	-	-	-	-	-	-	Dilengkapi Papan Informasi Tegangan	Ketentuan Terbatas : • Konstruksi bangunan terbatas pada jaringan distribusi listrik	Memenuhi standar K3 (Kesehatan dan Keselamatan Kerja)
35113	DISTRIBUSI TENAGA LISTRIK	T3	-	-	-	-	-	-	-	-	-				
35114	PENJUALAN TENAGA LISTRIK	T3	-	-	-	-	-	-	-	-	-				
35115	LISTRIK DALAM SATU KESATUAN USAHAPEMBANGKIT, TRANSMISI, DISTRIBUSI DAN PENJUALAN TENAGA	T3	-	-	-	-	-	-	-	-	-				
35116	PEMBANGKIT, TRANSMISI, DAN PENJUALAN TENAGA LISTRIK DALAM SATU KESATUAN USAHA	T3	-	-	-	-	-	-	-	-	-				
35117	PEMBANGKIT, DISTRIBUSI, DAN PENJUALAN TENAGA LISTRIK DALAM SATU KESATUAN USAHA	T3	-	-	-	-	-	-	-	-	-				
35118	DISTRIBUSI, DAN PENJUALAN TENAGA LISTRIK DALAM SATU KESATUAN USAHA	T3	-	-	-	-	-	-	-	-	-				
35121	PENGOPERASIAN INSTALASI PENYEDIAAN TENAGA LISTRIK	T3	-	-	-	-	-	-	-	-	-				

35122. PENGOPERASIAN...

KODE	KLASIFIKASI KEGIATAN	ITBX	Ketentuan Intensitas Pemanfaatan Ruang			Ketentuan Tata Bangunan							Sarana Dan Prasarana Minimum	Ketentuan Teknis	Pedoman Standar Teknis	
			KDB (MAX)	KLB (MAX)	KDH (MIN)	GSS (M)	GSB (MIN)									
							AS (M)	KP (M)	KS (M)	LP (M)	LS (M)	L (M)				
35122	PENGOPERASIAN INSTALASI PEMANFAATAN TENAGA LISTRIK	T3	-	-	-	-	-	-	-	-	-	-	-			
35129	AKTIVITAS PENUNJANG TENAGA LISTRIK LAINNYA	T3	-	-	-	-	-	-	-	-	-	-	-			
35201	PENGADAAN GAS ALAM DAN BUATAN	T3	-	-	-	-	-	-	-	-	-	-	-	Dilengkapi Papan Informasi Jaringan Gas	Ketentuan Terbatas : • Terbatas pada jaringan distribusi gas	
35202	DISTRIBUSI GAS ALAM DAN BUATAN	T3	-	-	-	-	-	-	-	-	-	-				
35203	PENGADAAN GAS BIO	T3	-	-	-	-	-	-	-	-	-	-				
35301	PENGADAAN UAP/AIR PANAS DAN UDARA DINGIN	T3	-	-	-	-	-	-	-	-	-	-	-		Ketentuan Terbatas : • Terbatas pada jaringan distribusi uap dan air panas untuk pemanas, energi dan kegunaan lain	
36001	PENAMPUNGAN, PENJERNIHAN DAN PENYALURAN AIR MINUM	T3	-	-	-	-	-	-	-	-	-	-	-		Ketentuan Terbatas : • Terbatas pada jaringan distribusi air minum	

KODE	KLASIFIKASI KEGIATAN	ITBX	Ketentuan Intensitas Pemanfaatan Ruang			Ketentuan Tata Bangunan							Sarana Dan Prasarana Minimum	Ketentuan Teknis	Pedoman Standar Teknis			
			KDB (MAX)	KLB (MAX)	KDH (MIN)	GSS (M)	GSB (MIN)											
							AS (M)	KP (M)	KS (M)	LP (M)	LS (M)	L (M)						
36002	PENAMPUNGAN DAN PENYALURAN AIR BAKU	T3	-	-	-	-	-	-	-	-	-	-	-	-	-	-	Ketentuan Terbatas : • Terbatas pada jaringan distribusi air minum	
36003	AKTIVITAS PENUNJANG TREATMENT AIR	T3	-	-	-	-	-	-	-	-	-	-	-	-	-	-	Ketentuan Terbatas : • Terbatas pada jaringan distribusi air minum	
41011	KONSTRUKSI GEDUNG HUNIAN	T3	70 %	2.4	20%	S : 10 D : 50	-	-	-	-	-	-	-	-	<ul style="list-style-type: none"> Dilengkapi ruang terbuka (Lapangan) Penyediaan Tempat Sampah Sementara Penyediaan tempat parkir Penyediaan Jaringan Listrik, Air Bersih, Jaringan Telekomunikasi (Termasuk Koneksi Internet) Penyediaan Jalur Pejalan Kaki 	Ketentuan Terbatas : • Terbatas pada hunian, perdagangan dan jasa (RUKO, RUKAN, Rumah Susun)	Memenuhi standar K3 (Kesehatan dan Keselamatan Kerja)	
41012	KONSTRUKSI GEDUNG PERKANTORAN	T3	70 %	2.4	20%	S : 10 D : 50	-	-	-	-	-	-	-	-	-	-	Ketentuan Terbatas : • Terbatas pada hunian, perdagangan dan jasa (RUKAN dan Rumah Susun)	

41014. KONSTRUKSI...

KODE	KLASIFIKASI KEGIATAN	ITBX	Ketentuan Intensitas Pemanfaatan Ruang			Ketentuan Tata Bangunan						Sarana Dan Prasarana Minimum	Ketentuan Teknis	Pedoman Standar Teknis	
			KDB (MAX)	KLB (MAX)	KDH (MIN)	GSS (M)	GSB (MIN)								
							AS (M)	KP (M)	KS (M)	LP (M)	LS (M)				L (M)
41014	KONSTRUKSI GEDUNG PERBELANJAAN	T3	70 %	2.4	20%	S : 10 D : 50	-	-	-	-	-	-	<ul style="list-style-type: none"> • Penyediaan Tempat Sampah Sementara • Penyediaan tempat parkir • Penyediaan Jaringan Listrik, Air Bersih, Jaringan Telekomunikasi (Termasuk Koneksi Internet) • Penyediaan Jalur Pejalan Kaki 	Ketentuan Terbatas : <ul style="list-style-type: none"> • Terbatas pada hunian dan perdagangan dan jasa. (Ruko dan Rumah Susun) 	
41015	KONSTRUKSI GEDUNG KESEHATAN	T3	70 %	2.4	20%	S : 10 D : 50	-	-	-	-	-	-		Ketentuan Terbatas : <ul style="list-style-type: none"> • Terbatas untuk fasilitas kesehatan skala lokal (klinik, praktek dokter, toko obat, apotik) 	Memenuhi standar K3 (Kesehatan dan Keselamatan Kerja)
41016	KONSTRUKSI GEDUNG PENDIDIKAN	T3	70 %	2.4	20%	S : 10 D : 50	-	-	-	-	-	-		Ketentuan Terbatas : <ul style="list-style-type: none"> • Terbatas pada pendidikan kursus /non formal. 	-
41017	KONSTRUKSI GEDUNG PENGINAPAN	T3	70 %	2.4	20%	S : 10 D : 50	-	-	-	-	-	-		Ketentuan Terbatas : <ul style="list-style-type: none"> • Terbatas pada jumlah kamar tidur tamu lebih kecil dari 61 unit. 	-

41018. KONSTRUKSI...

KODE	KLASIFIKASI KEGIATAN	ITBX	Ketentuan Intensitas Pemanfaatan Ruang			Ketentuan Tata Bangunan						Sarana Dan Prasarana Minimum	Ketentuan Teknis	Pedoman Standar Teknis	
			KDB (MAX)	KLB (MAX)	KDH (MIN)	GSS (M)	GSB (MIN)								
							AS (M)	KP (M)	KS (M)	LP (M)	LS (M)				L (M)
41018	KONSTRUKSI GEDUNG TEMPAT HIBURAN DAN OLAHRAGA	T1	70 %	2.4	20%	S : 10 D : 50	-	-	-	-	-	-	<ul style="list-style-type: none"> Dilengkapi ruang terbuka (Lapangan) Penyediaan Tempat Sampah Sementara Penyediaan tempat parkir Penyediaan Jaringan Listrik, Air Bersih, Jaringan Telekomunikasi (Termasuk Koneksi Internet) Penyediaan Jalur Pejalan Kaki dan Difabel Penyediaan Jalur Sepeda 	Ketentuan Terbatas : <ul style="list-style-type: none"> Waktu operasional dibatasi pukul 08.00-22.00 	-
41019	KONSTRUKSI GEDUNG LAINNYA	T3	60 %	2.4	20%	S : 10 D : 50	-	-	-	-	-	-	<ul style="list-style-type: none"> Penyediaan Tempat Sampah Sementara Penyediaan tempat parkir Penyediaan 	Ketentuan Terbatas : <ul style="list-style-type: none"> Terbatas untuk gedung keagamaan 	-

KODE	KLASIFIKASI KEGIATAN	ITBX	Ketentuan Intensitas Pemanfaatan Ruang			Ketentuan Tata Bangunan							Sarana Dan Prasarana Minimum	Ketentuan Teknis	Pedoman Standar Teknis
			KDB (MAX)	KLB (MAX)	KDH (MIN)	GSS (M)	GSB (MIN)								
							AS (M)	KP (M)	KS (M)	LP (M)	LS (M)	L (M)			
41020	JASA PEKERJAAN KONSTRUKSI PRAPABRIKASI BANGUNAN GEDUNG	T3	60 %	2.4	20%	S : 10 D : 50	-	-	-	-	-	-	<ul style="list-style-type: none"> Jaringan Listrik, Air Bersih, Jaringan Telekomunikasi (Termasuk Koneksi Internet) Penyediaan Jalur Pejalan Kaki 	Ketentuan Terbatas : <ul style="list-style-type: none"> Terbatas pada konstruksi fabrikasi ringan 	-
42101	KONSTRUKSI BANGUNAN SIPIL JALAN	I	-	-	-	-	-	-	-	-	-	-	-	-	-
42102	KONSTRUKSI BANGUNAN SIPIL JEMBATAN, JALAN LAYANG, FLY OVER, DAN UNDERPASS	B1	-	-	-	-	-	-	-	-	-	-	<ul style="list-style-type: none"> Penyediaan Jalur Pejalan Kaki Dilengkapi PJU dan Rambu Lalu Lintas 	Ketentuan Bersyarat : <ul style="list-style-type: none"> Bersyarat penyusunan AMDAL 	-
42103	KONSTRUKSI JALAN REL	B1	-	-	-	-	-	-	-	-	-	-	<ul style="list-style-type: none"> Penyediaan Palang Pintu Lintasan Kereta Penyediaan Pagar Pembatas 		-
42104	KONSTRUKSI TEROWONGAN	B1	-	-	-	-	-	-	-	-	-	-	<ul style="list-style-type: none"> Dilengkapi Rambu Pengaman 		-

KODE	KLASIFIKASI KEGIATAN	ITBX	Ketentuan Intensitas Pemanfaatan Ruang			Ketentuan Tata Bangunan							Sarana Dan Prasarana Minimum	Ketentuan Teknis	Pedoman Standar Teknis	
			KDB (MAX)	KLB (MAX)	KDH (MIN)	GSS (M)	GSB (MIN)									
							AS (M)	KP (M)	KS (M)	LP (M)	LS (M)	L (M)				
42201	KONSTRUKSI JARINGAN IRIGASI DAN DRAINASE	I	-	-	-	-	-	-	-	-	-	-	-	• Konstruksi Tertutup		-
42202	KONSTRUKSI BANGUNAN SIPIL PENGOLAHAN AIR BERSIH	I	30%	0,3	80%	S : 10 D : 50	-	-	-	-	-	-	-	• Penyediaan Tempat Sampah Sementara • Penyediaan tempat parkir • Penyediaan Jaringan Listrik dan Air Bersih		-
42203	KONSTRUKSI BANGUNAN SIPIL PRASARANA DAN SARANA SISTEM PENGOLAHAN LIMBAH PADAT, CAIR, DAN GAS	I	30%	0,3	80%	S : 10 D : 50	-	-	-	-	-	-	-			-
42204	KONSTRUKSI BANGUNAN SIPIL ELEKTRIKAL	T3	-	-	-	-	-	-	-	-	-	-	-		Ketentuan Terbatas : • Terbatas pada jaringan distribusi listrik	-
42205	KONSTRUKSI BANGUNAN SIPIL TELEKOMUNIKASI UNTUK PRASARANA TRANSPORTASI	T3	-	-	-	-	-	-	-	-	-	-	-		Ketentuan Terbatas : • Terbatas pada jaringan distribusi telekomunikasi	-
42206	KONSTRUKSI SENTRAL TELEKOMUNIKASI	T3	-	-	-	-	-	-	-	-	-	-	-		Ketentuan Terbatas : • Terbatas untuk kepentingan domestik	-
42207	PEMBUATAN/PENGEBORAN SUMUR AIR TANAH	T3	-	-	-	-	-	-	-	-	-	-	-		Ketentuan Terbatas : • Terbatas untuk kepentingan domestik	-

KODE	KLASIFIKASI KEGIATAN	ITBX	Ketentuan Intensitas Pemanfaatan Ruang			Ketentuan Tata Bangunan							Sarana Dan Prasarana Minimum	Ketentuan Teknis	Pedoman Standar Teknis	
			KDB (MAX)	KLB (MAX)	KDH (MIN)	GSS (M)	GSB (MIN)									
							AS (M)	KP (M)	KS (M)	LP (M)	LS (M)	L (M)				
42209	KONSTRUKSI JARINGAN IRIGASI, KOMUNIKASI, DAN LIMBAH LAINNYA	T3	-	-	-	-	-	-	-	-	-	-	-	-	Ketentuan Terbatas : • Terbatas untuk kepentingan domestik	-
42918	KONSTRUKSI BANGUNAN SIPIL FASILITAS OLAH RAGA	T2	60%	2,4	20%	S : 10 D : 50	-	-	-	-	-	-	<ul style="list-style-type: none"> Dilengkapi ruang terbuka (Lapangan) Penyediaan Tempat Sampah Sementara Penyediaan tempat parkir Penyediaan Jaringan Listrik dan Air Bersih Penyediaan Jalur Pejalan Kaki dan Difabel Penyediaan Jalur Sepeda 	Ketentuan Terbatas : • Terbatas pada bangunan yang sudah ada dan atau sebagai bagian dari fasilitas perbelanjaan.	-	
42929	KONSTRUKSI KHUSUS BANGUNAN SIPIL LAINNYA YTDL	T3	-	-	-	-	-	-	-	-	-	-	-	-	Ketentuan Terbatas : • Kontruksi bangunan terbatas untuk kepentingan zona C1	-
43110	PEMBONGKARAN	I	-	-	-	-	-	-	-	-	-	-	<ul style="list-style-type: none"> Dilengkapi Pagar Penutup Konstruksi Dilengkapi Papan Peringatan 		-	
43120	PENYIAPAN LAHAN	I	-	-	-	-	-	-	-	-	-	-			-	
43211	INSTALASI LISTRIK	I	-	-	-	-	-	-	-	-	-	-				
43212	INSTALASI TELEKOMUNIKASI	I	-	-	-	-	-	-	-	-	-	-				
43213	INSTALASI ELEKTRONIKA	I	-	-	-	-	-	-	-	-	-	-				

43221. INSTALASI...

KODE	KLASIFIKASI KEGIATAN	ITBX	Ketentuan Intensitas Pemanfaatan Ruang			Ketentuan Tata Bangunan							Sarana Dan Prasarana Minimum	Ketentuan Teknis	Pedoman Standar Teknis	
			KDB (MAX)	KLB (MAX)	KDH (MIN)	GSS (M)	GSB (MIN)									
							AS (M)	KP (M)	KS (M)	LP (M)	LS (M)	L (M)				
43221	INSTALASI SALURAN AIR (PLAMBING)	I	-	-	-	-	-	-	-	-	-	-	-	-	-	-
43222	INSTALASI PEMANAS DAN GEOTERMAL	I	-	-	-	-	-	-	-	-	-	-	-	-	-	-
43223	INSTALASI MINYAK DAN GAS	I	-	-	-	-	-	-	-	-	-	-	-	-	-	-
43224	INSTALASI PENDINGIN DAN VENTILASI UDARA	I	-	-	-	-	-	-	-	-	-	-	-	-	-	-
43291	INSTALASI MEKANIKAL	I	-	-	-	-	-	-	-	-	-	-	-	-	-	-
43301	PENGERJAAN PEMASANGAN KACA DAN ALUMINIUM	I	-	-	-	-	-	-	-	-	-	-	-	-	-	-
43302	PENGERJAAN LANTAI, DINDING, PERALATAN SANITER DAN PLAFON	I	-	-	-	-	-	-	-	-	-	-	-	-	-	-
43303	PENGECATAN	I	-	-	-	-	-	-	-	-	-	-	-	-	-	-
43304	DEKORASI INTERIOR	I	-	-	-	-	-	-	-	-	-	-	-	-	-	-
43305	DEKORASI EKSTERIOR	I	-	-	-	-	-	-	-	-	-	-	-	-	-	-
43309	PENYELESAIAN KONSTRUKSI BANGUNAN LAINNYA	I	-	-	-	-	-	-	-	-	-	-	-	-	-	-
43901	PEMASANGAN PONDASI DAN TIANG PANCANG	I	-	-	-	-	-	-	-	-	-	-	-	-	-	-
43902	PEMASANGAN PERANCAH (STEIGER)	I	-	-	-	-	-	-	-	-	-	-	-	-	-	-
43903	PEMASANGAN RANGKA DAN ATAP/ROOF COVERING	I	-	-	-	-	-	-	-	-	-	-	-	-	-	-

43904. PEMASANGAN...

KODE	KLASIFIKASI KEGIATAN	ITBX	Ketentuan Intensitas Pemanfaatan Ruang			Ketentuan Tata Bangunan							Sarana Dan Prasarana Minimum	Ketentuan Teknis	Pedoman Standar Teknis	
			KDB (MAX)	KLB (MAX)	KDH (MIN)	GSS (M)	GSB (MIN)									
							AS (M)	KP (M)	KS (M)	LP (M)	LS (M)	L (M)				
43904	PEMASANGAN KERANGKA BAJA	I	-	-	-	-	-	-	-	-	-	-	-			-
45101	PERDAGANGAN BESAR MOBIL BARU	I	70 %	2.4	20%	S : 10 D : 50	-	-	-	-	-	-	<ul style="list-style-type: none"> • Penyediaan Tempat Sampah Sementara • Penyediaan tempat parkir • Penyediaan Jaringan Listrik, Air Bersih, Jaringan Telekomunikasi 			
45102	PERDAGANGAN BESAR MOBIL BEKAS	I	70 %	2.4	20%	S : 10 D : 50	-	-	-	-	-					
45103	PERDAGANGAN ECERAN MOBIL BARU	I	70 %	2.4	20%	S : 10 D : 50	-	-	-	-	-					
45104	PERDAGANGAN ECERAN MOBIL BEKAS	I	70 %	2.4	20%	S : 10 D : 50	-	-	-	-	-					
45201	REPARASI MOBIL	T3	70 %	2.4	20%	S : 10 D : 50	-	-	-	-	-	-	<ul style="list-style-type: none"> • Penyediaan Tempat Sampah Sementara • Penyediaan tempat parkir • Penyediaan Jaringan Listrik, Air Bersih, Jaringan Telekomunikasi • Penyediaan pengolahan limbah. 	Ketentuan Terbatas : <ul style="list-style-type: none"> • Tanpa kegiatan pengecatan 	-	
45202	PENCUCIAN DAN SALON MOBIL	I	70 %	2.4	20%	S : 10 D : 50	-	-	-	-	-	-	-	-	-	
45301	PERDAGANGAN BESAR SUKU CADANG DAN AKSESORI MOBIL	I	70 %	2.4	20%	S : 10 D : 50	-	-	-	-	-	-	-	-	-	
45302	PERDAGANGAN ECERAN SUKU CADANG DAN AKSESORI MOBIL	I	70 %	2.4	20%	S : 10 D : 50	-	-	-	-	-	-	-	-	-	
45401	PERDAGANGAN BESAR SEPEDA MOTOR BARU	I	70 %	2.4	20%	S : 10 D : 50	-	-	-	-	-	-	-	-	-	

45402. PERDAGANGAN...

KODE	KLASIFIKASI KEGIATAN	ITBX	Ketentuan Intensitas Pemanfaatan Ruang			Ketentuan Tata Bangunan						Sarana Dan Prasarana Minimum	Ketentuan Teknis	Pedoman Standar Teknis	
			KDB (MAX)	KLB (MAX)	KDH (MIN)	GSS (M)	GSB (MIN)								
							AS (M)	KP (M)	KS (M)	LP (M)	LS (M)				L (M)
45402	PERDAGANGAN BESAR SEPEDA MOTOR BEKAS	I	70 %	2.4	20%	S : 10 D : 50	-	-	-	-	-	-	-	-	-
45403	PERDAGANGAN ECERAN SEPEDA MOTOR BARU	I	70 %	2.4	20%	S : 10 D : 50	-	-	-	-	-	-	-	-	-
45404	PERDAGANGAN ECERAN SEPEDA MOTOR BEKAS	I	70 %	2.4	20%	S : 10 D : 50	-	-	-	-	-	-	-	-	-
45405	PERDAGANGAN BESAR SUKU CADANG SEPEDA MOTOR DAN AKSESORINYA	I	70 %	2.4	20%	S : 10 D : 50	-	-	-	-	-	-	-	-	-
45406	PERDAGANGAN ECERAN SUKU CADANG SEPEDA MOTOR DAN AKSESORINYA	I	70 %	2.4	20%	S : 10 D : 50	-	-	-	-	-	-	-	-	-
45407	REPARASI DAN PERAWATAN SEPEDA MOTOR	T3	70 %	2.4	20%	S : 10 D : 50	-	-	-	-	-	-	<ul style="list-style-type: none"> • Penyediaan Tempat Sampah Sementara • Penyediaan tempat parkir • Penyediaan Jaringan Listrik, Air Bersih, Jaringan Telekomunikasi • Penyediaan pengolahan limbah. 	Ketentuan Terbatas : <ul style="list-style-type: none"> • Tanpa kegiatan pengecatan 	-
46100	PERDAGANGAN BESAR ATAS DASAR BALAS JASA (FEE) ATAU KONTRAK	I	70 %	2.4	20%	S : 10 D : 50	-	-	-	-	-	-	-	-	-
46201	PERDAGANGAN BESAR PADI DAN PALAWIJA	I	70 %	2.4	20%	S : 10 D : 50	-	-	-	-	-	-	-	-	-

46202. PERDAGANGAN...

KODE	KLASIFIKASI KEGIATAN	ITBX	Ketentuan Intensitas Pemanfaatan Ruang			Ketentuan Tata Bangunan							Sarana Dan Prasarana Minimum	Ketentuan Teknis	Pedoman Standar Teknis	
			KDB (MAX)	KLB (MAX)	KDH (MIN)	GSS (M)	GSB (MIN)									
							AS (M)	KP (M)	KS (M)	LP (M)	LS (M)	L (M)				
46202	PERDAGANGAN BESAR BUAH YANG MENGANDUNG MINYAK	I	70 %	2.4	20%	S : 10 D : 50	-	-	-	-	-	-	-	-	-	-
46203	PERDAGANGAN BESAR BUNGA DAN TANAMAN HIAS	I	70 %	2.4	20%	S : 10 D : 50	-	-	-	-	-	-	-	-	-	-
46204	PERDAGANGAN BESAR TEMBAKAU RAJANGAN	I	70 %	2.4	20%	S : 10 D : 50	-	-	-	-	-	-	-	-	-	-
46205	PERDAGANGAN BESAR BINATANG HIDUP	T3	70 %	2.4	20%	S : 10 D : 50	-	-	-	-	-	-	<ul style="list-style-type: none"> • Penyediaan Tempat Sampah Sementara • Penyediaan tempat parkir • Penyediaan Jaringan Listrik, Air Bersih, Jaringan Telekomunikasi 	Ketentuan Terbatas : <ul style="list-style-type: none"> • Terbatas pada hewan peliharaan 	-	
46206	PERDAGANGAN BESAR HASIL PERIKANAN	I	70 %	2.4	20%	S : 10 D : 50	-	-	-	-	-	-	-	-	-	-
46207	PERDAGANGAN BESAR HASIL KEHUTANAN DAN PERBURUAN	I	70 %	2.4	20%	S : 10 D : 50	-	-	-	-	-	-	-	-	-	-
46208	PERDAGANGAN BESAR KULIT DAN KULIT JANGAT	I	70 %	2.4	20%	S : 10 D : 50	-	-	-	-	-	-	-	-	-	-
46209	PERDAGANGAN BESAR HASIL PERTANIAN DAN HEWAN HIDUP LAINNYA	I	70 %	2.4	20%	S : 10 D : 50	-	-	-	-	-	-	-	-	-	-
46311	PERDAGANGAN BESAR BERAS	I	70 %	2.4	20%	S : 10 D : 50	-	-	-	-	-	-	-	-	-	-

46312. PERDAGANGAN...

KODE	KLASIFIKASI KEGIATAN	ITBX	Ketentuan Intensitas Pemanfaatan Ruang			Ketentuan Tata Bangunan							Sarana Dan Prasarana Minimum	Ketentuan Teknis	Pedoman Standar Teknis
			KDB (MAX)	KLB (MAX)	KDH (MIN)	GSS (M)	GSB (MIN)								
							AS (M)	KP (M)	KS (M)	LP (M)	LS (M)	L (M)			
46312	PERDAGANGAN BESAR BUAH-BUAHAN	I	70 %	2.4	20%	S : 10 D : 50	-	-	-	-	-	-			
46313	PERDAGANGAN BESAR SAYURAN	I	70 %	2.4	20%	S : 10 D : 50	-	-	-	-	-	-			
46314	PERDAGANGAN BESAR KOPI, TEH DAN KAKAO	I	70 %	2.4	20%	S : 10 D : 50	-	-	-	-	-	-			
46315	PERDAGANGAN BESAR MINYAK DAN LEMAK NABATI	I	70 %	2.4	20%	S : 10 D : 50	-	-	-	-	-	-			
46319	PERDAGANGAN BESAR BAHAN MAKANAN DAN MINUMAN HASIL PERTANIAN LAINNYA	I	70 %	2.4	20%	S : 10 D : 50	-	-	-	-	-	-			
46321	PERDAGANGAN BESAR DAGING SAPI DAN DAGING SAPI OLAHAN	I	70 %	2.4	20%	S : 10 D : 50	-	-	-	-	-	-			
46322	PERDAGANGAN BESAR DAGING AYAM DAN DAGING AYAM OLAHAN	I	70 %	2.4	20%	S : 10 D : 50	-	-	-	-	-	-			
46323	PERDAGANGAN BESAR DAGING DAN DAGING OLAHAN LAINNYA	I	70 %	2.4	20%	S : 10 D : 50	-	-	-	-	-	-			
46324	PERDAGANGAN BESAR HASIL OLAHAN PERIKANAN	I	70 %	2.4	20%	S : 10 D : 50	-	-	-	-	-	-			
46325	PERDAGANGAN BESAR TELUR DAN HASIL OLAHAN TELUR	I	70 %	2.4	20%	S : 10 D : 50	-	-	-	-	-	-			
46326	PERDAGANGAN BESAR SUSU DAN PRODUK SUSU	I	70 %	2.4	20%	S : 10 D : 50	-	-	-	-	-	-			

46327. PERDAGANGAN...

KODE	KLASIFIKASI KEGIATAN	ITBX	Ketentuan Intensitas Pemanfaatan Ruang			Ketentuan Tata Bangunan							Sarana Dan Prasarana Minimum	Ketentuan Teknis	Pedoman Standar Teknis
			KDB (MAX)	KLB (MAX)	KDH (MIN)	GSS (M)	GSB (MIN)								
							AS (M)	KP (M)	KS (M)	LP (M)	LS (M)	L (M)			
46327	PERDAGANGAN BESAR MINYAK DAN LEMAK HEWANI	I	70 %	2.4	20%	S : 10 D : 50	-	-	-	-	-	-			
46329	PERDAGANGAN BESAR BAHAN MAKANAN DAN MINUMAN HASIL PETERNAKAN DAN PERIKANAN LAINNYA	I	70 %	2.4	20%	S : 10 D : 50	-	-	-	-	-	-			
46331	PERDAGANGAN BESAR GULA, COKLAT DAN KEMBANG GULA	I	70 %	2.4	20%	S : 10 D : 50	-	-	-	-	-	-			
46332	PERDAGANGAN BESAR PRODUK ROTI	I	70 %	2.4	20%	S : 10 D : 50	-	-	-	-	-	-			
46333	PERDAGANGAN BESAR MINUMAN BERALKOHOL	I	70 %	2.4	20%	S : 10 D : 50	-	-	-	-	-	-			
46334	PERDAGANGAN BESAR MINUMAN NON ALKOHOL BUKAN SUSU	I	70 %	2.4	20%	S : 10 D : 50	-	-	-	-	-	-			
46335	PERDAGANGAN BESAR ROKOK DAN TEMBAKAU	I	70 %	2.4	20%	S : 10 D : 50	-	-	-	-	-	-			
46339	PERDAGANGAN BESAR MAKANAN DAN MINUMAN LAINNYA	I	70 %	2.4	20%	S : 10 D : 50	-	-	-	-	-	-			
46411	PERDAGANGAN BESAR TEKSTIL	I	70 %	2.4	20%	S : 10 D : 50	-	-	-	-	-	-			
46412	PERDAGANGAN BESAR PAKAIAN	I	70 %	2.4	20%	S : 10 D : 50	-	-	-	-	-	-			
46413	PERDAGANGAN BESAR ALAS KAKI	I	70 %	2.4	20%	S : 10 D : 50	-	-	-	-	-	-			
46414	PERDAGANGAN BESAR BARANG LAINNYA DARI TEKSTIL	I	70 %	2.4	20%	S : 10 D : 50	-	-	-	-	-	-			

46419. PERDAGANGAN...

KODE	KLASIFIKASI KEGIATAN	ITBX	Ketentuan Intensitas Pemanfaatan Ruang			Ketentuan Tata Bangunan							Sarana Dan Prasarana Minimum	Ketentuan Teknis	Pedoman Standar Teknis
			KDB (MAX)	KLB (MAX)	KDH (MIN)	GSS (M)	GSB (MIN)								
							AS (M)	KP (M)	KS (M)	LP (M)	LS (M)	L (M)			
46419	PERDAGANGAN BESAR TEKSTIL, PAKAIAN DAN ALAS KAKI LAINNYA	I	70 %	2.4	20%	S : 10 D : 50	-	-	-	-	-	-			
46421	PERDAGANGAN BESAR ALAT TULIS DAN GAMBAR	I	70 %	2.4	20%	S : 10 D : 50	-	-	-	-	-	-			
46422	PERDAGANGAN BESAR BARANG PERCETAKAN DAN PENERBITAN DALAM BERBAGAI BENTUK	I	70 %	2.4	20%	S : 10 D : 50	-	-	-	-	-	-			
46430	PERDAGANGAN BESAR ALAT FOTOGRAFI DAN BARANG OPTIK	I	70 %	2.4	20%	S : 10 D : 50	-	-	-	-	-	-			
46441	PERDAGANGAN BESAR OBAT FARMASI UNTUK MANUSIA	I	70 %	2.4	20%	S : 10 D : 50	-	-	-	-	-	-	-	-	-
46442	PERDAGANGAN BESAR OBAT TRADISIONAL UNTUK MANUSIA	I	70 %	2.4	20%	S : 10 D : 50	-	-	-	-	-	-			
46443	PERDAGANGAN BESAR KOSMETIK UNTUK MANUSIA	I	70 %	2.4	20%	S : 10 D : 50	-	-	-	-	-	-			
46444	PERDAGANGAN BESAR OBAT FARMASI UNTUK HEWAN	I	70 %	2.4	20%	S : 10 D : 50	-	-	-	-	-	-			
46445	PERDAGANGAN BESAR OBAT TRADISIONAL UNTUK HEWAN	I	70 %	2.4	20%	S : 10 D : 50	-	-	-	-	-	-			
46446	PERDAGANGAN BESAR KOSMETIK UNTUK HEWAN	I	70 %	2.4	20%	S : 10 D : 50	-	-	-	-	-	-			

46447. PERDAGANGAN...

KODE	KLASIFIKASI KEGIATAN	ITBX	Ketentuan Intensitas Pemanfaatan Ruang			Ketentuan Tata Bangunan							Sarana Dan Prasarana Minimum	Ketentuan Teknis	Pedoman Standar Teknis
			KDB (MAX)	KLB (MAX)	KDH (MIN)	GSS (M)	GSB (MIN)								
							AS (M)	KP (M)	KS (M)	LP (M)	LS (M)	L (M)			
46447	PERDAGANGAN BESAR BAHAN FARMASI UNTUK MANUSIA DAN HEWAN	I	70 %	2.4	20%	S : 10 D : 50	-	-	-	-	-	-			
46448	PERDAGANGAN BESAR BAHAN BAKU OBAT TRADISIONAL UNTUK MANUSIA DAN HEWAN	I	70 %	2.4	20%	S : 10 D : 50	-	-	-	-	-	-			
46491	PERDAGANGAN BESAR PERALATAN DAN PERLENGKAPAN RUMAH TANGGA	I	70 %	2.4	20%	S : 10 D : 50	-	-	-	-	-	-			
46492	PERDAGANGAN BESAR ALAT OLAHRAGA	I	70 %	2.4	20%	S : 10 D : 50	-	-	-	-	-	-			
46493	PERDAGANGAN BESAR ALAT MUSIK	I	70 %	2.4	20%	S : 10 D : 50	-	-	-	-	-	-			
46494	PERDAGANGAN BESAR PERHIASAN DAN JAM	I	70 %	2.4	20%	S : 10 D : 50	-	-	-	-	-	-			
46495	PERDAGANGAN BESAR ALAT PERMAINAN DAN MAINAN ANAK-ANAK	I	70 %	2.4	20%	S : 10 D : 50	-	-	-	-	-	-			
46499	PERDAGANGAN BESAR BERBAGAI BARANG DAN PERLENGKAPAN RUMAH TANGGA LAINNYA YTDL	I	70 %	2.4	20%	S : 10 D : 50	-	-	-	-	-	-			
46511	PERDAGANGAN BESAR KOMPUTER DAN PERLENGKAPAN KOMPUTER	I	70 %	2.4	20%	S : 10 D : 50	-	-	-	-	-	-			

KODE	KLASIFIKASI KEGIATAN	ITBX	Ketentuan Intensitas Pemanfaatan Ruang			Ketentuan Tata Bangunan							Sarana Dan Prasarana Minimum	Ketentuan Teknis	Pedoman Standar Teknis
			KDB (MAX)	KLB (MAX)	KDH (MIN)	GSS (M)	GSB (MIN)								
							AS (M)	KP (M)	KS (M)	LP (M)	LS (M)	L (M)			
46512	PERDAGANGAN BESAR PIRANTI LUNAK	I	70 %	2.4	20%	S : 10 D : 50	-	-	-	-	-	-			
46521	PERDAGANGAN BESAR SUKU CADANG ELEKTRONIK	I	70 %	2.4	20%	S : 10 D : 50	-	-	-	-	-	-			
46522	PERDAGANGAN BESAR DISKET, FLASH DRIVE, PITA AUDIO DAN VIDEO, CD DAN DVD KOSONG	I	70 %	2.4	20%	S : 10 D : 50	-	-	-	-	-	-			
46523	PERDAGANGAN BESAR PERALATAN TELEKOMUNIKASI	I	70 %	2.4	20%	S : 10 D : 50	-	-	-	-	-	-			
46530	PERDAGANGAN BESAR MESIN, PERALATAN DAN PERLENGKAPAN PERTANIAN	I	70 %	2.4	20%	S : 10 D : 50	-	-	-	-	-	-	-	-	-
46591	PERDAGANGAN BESAR MESIN KANTOR DAN INDUSTRI PENGOLAHAN, SUKU CADANG DAN PERLENGKAPANNYA	I	70 %	2.4	20%	S : 10 D : 50	-	-	-	-	-	-			
46592	PERDAGANGAN BESAR ALAT TRANSPORTASI LAUT, SUKU CADANG DAN PERLENGKAPANNYA	I	70 %	2.4	20%	S : 10 D : 50	-	-	-	-	-	-			

46593. PERDAGANGAN...

KODE	KLASIFIKASI KEGIATAN	ITBX	Ketentuan Intensitas Pemanfaatan Ruang			Ketentuan Tata Bangunan						Sarana Dan Prasarana Minimum	Ketentuan Teknis	Pedoman Standar Teknis	
			KDB (MAX)	KLB (MAX)	KDH (MIN)	GSS (M)	GSB (MIN)								
							AS (M)	KP (M)	KS (M)	LP (M)	LS (M)				L (M)
46593	PERDAGANGAN BESAR ALAT TRANSPORTASI DARAT (BUKAN MOBIL, SEPEDA MOTOR, DAN SEJENISNYA), SUKU CADANG DAN PERLENGKAPAN	I	70 %	2.4	20%	S : 10 D : 50	-	-	-	-	-	-			
46594	PERDAGANGAN BESAR ALAT TRANSPORTASI UDARA, SUKU CADANG DAN PERLENGKAPAN	I	70 %	2.4	20%	S : 10 D : 50	-	-	-	-	-	-			
46599	PERDAGANGAN BESAR MESIN, PERALATAN DAN PERLENGKAPAN LAINNYA	I	70 %	2.4	20%	S : 10 D : 50	-	-	-	-	-	-			
46610	PERDAGANGAN BESAR BAHAN BAKAR PADAT, CAIR DAN GAS DAN PRODUK YBDI	I	70 %	2.4	20%	S : 10 D : 50	-	-	-	-	-	-			
46620	PERDAGANGAN BESAR LOGAM DAN BIJIH LOGAM	I	70 %	2.4	20%	S : 10 D : 50	-	-	-	-	-	-			
46631	PERDAGANGAN BESAR BARANG LOGAM UNTUK BAHAN KONSTRUKSI	I	70 %	2.4	20%	S : 10 D : 50	-	-	-	-	-	-			
46632	PERDAGANGAN BESAR KACA	I	70 %	2.4	20%	S : 10 D : 50	-	-	-	-	-	-			

46633. PERDAGANGAN...

KODE	KLASIFIKASI KEGIATAN	ITBX	Ketentuan Intensitas Pemanfaatan Ruang			Ketentuan Tata Bangunan						Sarana Dan Prasarana Minimum	Ketentuan Teknis	Pedoman Standar Teknis	
			KDB (MAX)	KLB (MAX)	KDH (MIN)	GSS (M)	GSB (MIN)								
							AS (M)	KP (M)	KS (M)	LP (M)	LS (M)				L (M)
46633	PERDAGANGAN BESAR GENTENG, BATU BATA, UBIN DAN SEJENISNYA DARI TANAH LIAT, KAPUR, SEMEN ATAU KACA	I	70 %	2.4	20%	S : 10 D : 50	-	-	-	-	-	-			
46634	PERDAGANGAN BESAR SEMEN, KAPUR, PASIR DAN BATU	I	70 %	2.4	20%	S : 10 D : 50	-	-	-	-	-	-			
46635	PERDAGANGAN BESAR BAHAN KONSTRUKSI DARI PORSELEN	I	70 %	2.4	20%	S : 10 D : 50	-	-	-	-	-	-			
46636	PERDAGANGAN BESAR BAHAN KONSTRUKSI DARI KAYU	I	70 %	2.4	20%	S : 10 D : 50	-	-	-	-	-	-			
46637	PERDAGANGAN BESAR CAT	I	70 %	2.4	20%	S : 10 D : 50	-	-	-	-	-	-			
46638	PERDAGANGAN BESAR BERBAGAI MACAM MATERIAL BANGUNAN	I	70 %	2.4	20%	S : 10 D : 50	-	-	-	-	-	-			
46639	PERDAGANGAN BESAR BAHAN KONSTRUKSI LAINNYA	I	70 %	2.4	20%	S : 10 D : 50	-	-	-	-	-	-			
46641	PERDAGANGAN BESAR MINERAL BUKAN LOGAM	I	70 %	2.4	20%	S : 10 D : 50	-	-	-	-	-	-			
46642	PERDAGANGAN BESAR MINERAL RADIOAKTIF	I	70 %	2.4	20%	S : 10 D : 50	-	-	-	-	-	-			
46643	PERDAGANGAN BESAR ZAT RADIOAKTIF DAN PEMBANGKIT RADIASI PENGION	I	70 %	2.4	20%	S : 10 D : 50	-	-	-	-	-	-			
46651	PERDAGANGAN BESAR BAHAN DAN BARANG KIMIA	I	70 %	2.4	20%	S : 10 D : 50	-	-	-	-	-	-			

KODE	KLASIFIKASI KEGIATAN	ITBX	Ketentuan Intensitas Pemanfaatan Ruang			Ketentuan Tata Bangunan							Sarana Dan Prasarana Minimum	Ketentuan Teknis	Pedoman Standar Teknis
			KDB (MAX)	KLB (MAX)	KDH (MIN)	GSS (M)	GSB (MIN)								
							AS (M)	KP (M)	KS (M)	LP (M)	LS (M)	L (M)			
46652	PERDAGANGAN BESAR PUPUK DAN PRODUK AGROKIMIA	I	70 %	2.4	20%	S : 10 D : 50	-	-	-	-	-	-			-
46691	PERDAGANGAN BESAR ALAT LABORATORIUM, ALAT FARMASI DAN ALAT KEDOKTERAN UNTUK MANUSIA	I	70 %	2.4	20%	S : 10 D : 50	-	-	-	-	-	-			
46692	PERDAGANGAN BESAR ALAT LABORATORIUM, ALAT FARMASI DAN ALAT KEDOKTERAN UNTUK HEWAN	I	70 %	2.4	20%	S : 10 D : 50	-	-	-	-	-	-			
46693	PERDAGANGAN BESAR KARET DAN PLASTIK DALAM BENTUK DASAR	I	70 %	2.4	20%	S : 10 D : 50	-	-	-	-	-	-	-	-	
46694	PERDAGANGAN BESAR KERTAS DAN KARTON	I	70 %	2.4	20%	S : 10 D : 50	-	-	-	-	-	-			
46695	PERDAGANGAN BESAR BARANG DARI KERTAS DAN KARTON	I	70 %	2.4	20%	S : 10 D : 50	-	-	-	-	-	-			
46696	PERDAGANGAN BESAR BARANG BEKAS DAN SISA-SISA TAK TERPAKAI (SCRAP)	I	70 %	2.4	20%	S : 10 D : 50	-	-	-	-	-	-			
46699	PERDAGANGAN BESAR PRODUK LAINNYA YTDL	I	70 %	2.4	20%	S : 10 D : 50	-	-	-	-	-	-			
46900	PERDAGANGAN BESAR BERBAGAI MACAM BARANG	I	70 %	2.4	20%	S : 10 D : 50	-	-	-	-	-	-			

KODE	KLASIFIKASI KEGIATAN	ITBX	Ketentuan Intensitas Pemanfaatan Ruang			Ketentuan Tata Bangunan						Sarana Dan Prasarana Minimum	Ketentuan Teknis	Pedoman Standar Teknis	
			KDB (MAX)	KLB (MAX)	KDH (MIN)	GSS (M)	GSB (MIN)								
							AS (M)	KP (M)	KS (M)	LP (M)	LS (M)				L (M)
47111	PERDAGANGAN ECERAN BERBAGAI MACAM BARANG YANG UTAMANYA MAKANAN, MINUMAN ATAU TEMBAKAU DI MINIMARKET/SUPERMARKET/HYPERMARKET	I	70 %	2.4	20%	S : 10 D : 50	-	-	-	-	-	-			
47112	PERDAGANGAN ECERAN BERBAGAI MACAM BARANG YANG UTAMANYA MAKANAN, MINUMAN ATAU TEMBAKAU BUKAN DI MINIMARKET/SUPERMARKET/HYPERMARKET (TRADISIONAL)	I	70 %	2.4	20%	S : 10 D : 50	-	-	-	-	-	-			
47191	PERDAGANGAN ECERAN BERBAGAI MACAM BARANG YANG UTAMANYA BUKAN MAKANAN, MINUMAN ATAU TEMBAKAU DI TOSERBA (DEPARTMENT STORE)	I	70 %	2.4	20%	S : 10 D : 50	-	-	-	-	-	-			

47192. PERDAGANGAN...

KODE	KLASIFIKASI KEGIATAN	ITBX	Ketentuan Intensitas Pemanfaatan Ruang			Ketentuan Tata Bangunan						Sarana Dan Prasarana Minimum	Ketentuan Teknis	Pedoman Standar Teknis	
			KDB (MAX)	KLB (MAX)	KDH (MIN)	GSS (M)	GSB (MIN)								
							AS (M)	KP (M)	KS (M)	LP (M)	LS (M)				L (M)
47192	PERDAGANGAN ECERAN BERBAGAI MACAM BARANG YANG UTAMANYA BUKAN MAKANAN, MINUMAN ATAU TEMBAKAU (BARANG-BARANG KELONTONG) BUKAN DI TOSERBA (DEPARTMENT STORE)	I	70 %	2.4	20%	S : 10 D : 50	-	-	-	-	-	-			
47211	PERDAGANGAN ECERAN PADI DAN PALAWIJA	I	70 %	2.4	20%	S : 10 D : 50	-	-	-	-	-	-			
47212	PERDAGANGAN ECERAN BUAH-BUAHAN	I	70 %	2.4	20%	S : 10 D : 50	-	-	-	-	-	-			
47213	PERDAGANGAN ECERAN SAYURAN	I	70 %	2.4	20%	S : 10 D : 50	-	-	-	-	-	-			
47214	PERDAGANGAN ECERAN HASIL PETERNAKAN	I	70 %	2.4	20%	S : 10 D : 50	-	-	-	-	-	-			
47215	PERDAGANGAN ECERAN HASIL PERIKANAN	I	70 %	2.4	20%	S : 10 D : 50	-	-	-	-	-	-			
47216	PERDAGANGAN ECERAN HASIL KEHUTANAN DAN PERBURUAN	I	70 %	2.4	20%	S : 10 D : 50	-	-	-	-	-	-			
47219	PERDAGANGAN ECERAN HASIL PERTANIAN LAINNYA	I	70 %	2.4	20%	S : 10 D : 50	-	-	-	-	-	-			
47222	PERDAGANGAN ECERAN MINUMAN TIDAK BERALKOHOL	I	70 %	2.4	20%	S : 10 D : 50	-	-	-	-	-	-			

47230. PERDAGANGAN...

KODE	KLASIFIKASI KEGIATAN	ITBX	Ketentuan Intensitas Pemanfaatan Ruang			Ketentuan Tata Bangunan							Sarana Dan Prasarana Minimum	Ketentuan Teknis	Pedoman Standar Teknis
			KDB (MAX)	KLB (MAX)	KDH (MIN)	GSS (M)	GSB (MIN)								
							AS (M)	KP (M)	KS (M)	LP (M)	LS (M)	L (M)			
47230	PERDAGANGAN ECERAN KHUSUS ROKOK DAN TEMBAKAU DI TOKO	I	70 %	2.4	20%	S : 10 D : 50	-	-	-	-	-	-			-
47241	PERDAGANGAN ECERAN BERAS	I	70 %	2.4	20%	S : 10 D : 50	-	-	-	-	-	-			-
47242	PERDAGANGAN ECERAN ROTI, KUE KERING, SERTA KUE BASAH DAN SEJENISNYA	I	70 %	2.4	20%	S : 10 D : 50	-	-	-	-	-	-			-
47243	PERDAGANGAN ECERAN KOPI, GULA PASIR DAN GULA MERAH	I	70 %	2.4	20%	S : 10 D : 50	-	-	-	-	-	-			-
47244	PERDAGANGAN ECERAN TAHU, TEMPE, TAUCO DAN ONCOM	I	70 %	2.4	20%	S : 10 D : 50	-	-	-	-	-	-			-
47245	PERDAGANGAN ECERAN DAGING DAN IKAN OLAHAN	I	70 %	2.4	20%	S : 10 D : 50	-	-	-	-	-	-			-
47249	PERDAGANGAN ECERAN MAKANAN LAINNYA	I	70 %	2.4	20%	S : 10 D : 50	-	-	-	-	-	-			-
47301	PERDAGANGAN ECERAN BAHAN BAKAR MINYAK, BAHAN BAKAR GAS (BBG), DAN LIQUEFIED PETROLEUM GAS (LPG) DI SARANA PENGISIAN BAHAN BAKAR TRANSPORTASI DARAT, LAUT, DAN UDARA	I	70 %	2.4	20%	S : 10 D : 50	-	-	-	-	-	-			-

KODE	KLASIFIKASI KEGIATAN	ITBX	Ketentuan Intensitas Pemanfaatan Ruang			Ketentuan Tata Bangunan						Sarana Dan Prasarana Minimum	Ketentuan Teknis	Pedoman Standar Teknis	
			KDB (MAX)	KLB (MAX)	KDH (MIN)	GSS (M)	GSB (MIN)								
							AS (M)	KP (M)	KS (M)	LP (M)	LS (M)				L (M)
47302	PERDAGANGAN ECERAN BAHAN BAKAR MINYAK, BAHAN BAKAR GAS (BBG), DAN LIQUEFIED PETROLEUM GAS (LPG) SELAIN DI SARANA PENGISIAN BAHAN BAKAR TRANSPORTASI DARAT, LAUT, DAN UDARA	I	70 %	2.4	20%	S : 10 D : 50	-	-	-	-	-	-	-		
47303	PERDAGANGAN ECERAN MINYAK PELUMAS DI TOKO	I	70 %	2.4	20%	S : 10 D : 50	-	-	-	-	-	-	-		
47411	PERDAGANGAN ECERAN KOMPUTER DAN PERLENGKAPANNYA	I	70 %	2.4	20%	S : 10 D : 50	-	-	-	-	-	-	-		
47412	PERDAGANGAN ECERAN PERALATAN VIDEO GAME DAN SEJENISNYA	I	70 %	2.4	20%	S : 10 D : 50	-	-	-	-	-	-	-		
47413	PERDAGANGAN ECERAN PIRANTI LUNAK (SOFTWARE)	I	70 %	2.4	20%	S : 10 D : 50	-	-	-	-	-	-	-		
47414	PERDAGANGAN ECERAN ALAT TELEKOMUNIKASI	I	70 %	2.4	20%	S : 10 D : 50	-	-	-	-	-	-	-		
47415	PERDAGANGAN ECERAN MESIN KANTOR DI TOKO	I	70 %	2.4	20%	S : 10 D : 50	-	-	-	-	-	-	-		
47420	PERDAGANGAN ECERAN KHUSUS PERALATAN AUDIO DAN VIDEO DI TOKO	I	70 %	2.4	20%	S : 10 D : 50	-	-	-	-	-	-	-		

KODE	KLASIFIKASI KEGIATAN	ITBX	Ketentuan Intensitas Pemanfaatan Ruang			Ketentuan Tata Bangunan						Sarana Dan Prasarana Minimum	Ketentuan Teknis	Pedoman Standar Teknis	
			KDB (MAX)	KLB (MAX)	KDH (MIN)	GSS (M)	GSB (MIN)								
							AS (M)	KP (M)	KS (M)	LP (M)	LS (M)				L (M)
47511	PERDAGANGAN ECERAN TEKSTIL	I	70 %	2.4	20%	S : 10 D : 50	-	-	-	-	-	-			
47512	PERDAGANGAN ECERAN PERLENGKAPAN RUMAH TANGGA DARI TEKSTIL	I	70 %	2.4	20%	S : 10 D : 50	-	-	-	-	-	-			
47513	PERDAGANGAN ECERAN PERLENGKAPAN JAHIT MENJAHIT	I	70 %	2.4	20%	S : 10 D : 50	-	-	-	-	-	-			
47521	PERDAGANGAN ECERAN BARANG LOGAM UNTUK BAHAN KONSTRUKSI	I	70 %	2.4	20%	S : 10 D : 50	-	-	-	-	-	-			
47522	PERDAGANGAN ECERAN KACA	I	70 %	2.4	20%	S : 10 D : 50	-	-	-	-	-	-			
47523	PERDAGANGAN ECERAN GENTENG, BATU BATA, UBIN DAN SEJENISNYA DARI TANAH LIAT, KAPUR, SEMEN ATAU KACA	I	70 %	2.4	20%	S : 10 D : 50	-	-	-	-	-	-			
47524	PERDAGANGAN ECERAN SEMEN, KAPUR, PASIR DAN BATU	I	70 %	2.4	20%	S : 10 D : 50	-	-	-	-	-	-			
47525	PERDAGANGAN ECERAN BAHAN KONSTRUKSI DARI PORSELEN	I	70 %	2.4	20%	S : 10 D : 50	-	-	-	-	-	-			
47526	PERDAGANGAN ECERAN BAHAN KONSTRUKSI DARI KAYU	I	70 %	2.4	20%	S : 10 D : 50	-	-	-	-	-	-			
47527	PERDAGANGAN ECERAN CAT, PERNIS DAN LAK	I	70 %	2.4	20%	S : 10 D : 50	-	-	-	-	-	-			

47528. PERDAGANGAN...

KODE	KLASIFIKASI KEGIATAN	ITBX	Ketentuan Intensitas Pemanfaatan Ruang			Ketentuan Tata Bangunan							Sarana Dan Prasarana Minimum	Ketentuan Teknis	Pedoman Standar Teknis
			KDB (MAX)	KLB (MAX)	KDH (MIN)	GSS (M)	GSB (MIN)								
							AS (M)	KP (M)	KS (M)	LP (M)	LS (M)	L (M)			
47528	PERDAGANGAN ECERAN BERBAGAI MACAM MATERIAL BANGUNAN	I	70 %	2.4	20%	S : 10 D : 50	-	-	-	-	-	-			
47529	PERDAGANGAN ECERAN BAHAN DAN BARANG KONSTRUKSI LAINNYA	I	70 %	2.4	20%	S : 10 D : 50	-	-	-	-	-	-			
47530	PERDAGANGAN ECERAN KHUSUS KARPET, PERMADANI DAN PENUTUP DINDING DAN LANTAI DI TOKO	I	70 %	2.4	20%	S : 10 D : 50	-	-	-	-	-	-			
47591	PERDAGANGAN ECERAN FURNITUR	I	70 %	2.4	20%	S : 10 D : 50	-	-	-	-	-	-	-	-	-
47592	PERDAGANGAN ECERAN PERALATAN LISTRIK RUMAH TANGGA DAN PERALATAN PENERANGAN DAN PERLENGKAPANNYA	I	70 %	2.4	20%	S : 10 D : 50	-	-	-	-	-	-			
47593	PERDAGANGAN ECERAN BARANG PECAH BELAH DAN PERLENGKAPAN DAPUR DARI PLASTIK	I	70 %	2.4	20%	S : 10 D : 50	-	-	-	-	-	-			

47594. PERDAGANGAN...

KODE	KLASIFIKASI KEGIATAN	ITBX	Ketentuan Intensitas Pemanfaatan Ruang			Ketentuan Tata Bangunan						Sarana Dan Prasarana Minimum	Ketentuan Teknis	Pedoman Standar Teknis	
			KDB (MAX)	KLB (MAX)	KDH (MIN)	GSS (M)	GSB (MIN)								
							AS (M)	KP (M)	KS (M)	LP (M)	LS (M)				L (M)
47594	PERDAGANGAN ECERAN BARANG PECAH BELAH DAN PERLENGKAPAN DAPUR DARI BATU ATAU TANAH LIAT	I	70 %	2.4	20%	S : 10 D : 50	-	-	-	-	-	-			
47595	PERDAGANGAN ECERAN BARANG PECAH BELAH DAN PERLENGKAPAN DAPUR DARI KAYU, BAMBU ATAU ROTAN	I	70 %	2.4	20%	S : 10 D : 50	-	-	-	-	-	-			
47596	PERDAGANGAN ECERAN BARANG PECAH BELAH DAN PERLENGKAPAN DAPUR BUKAN DARI PLASTIK, BATU, TANAH LIAT, KAYU, BAMBU ATAU ROTAN	I	70 %	2.4	20%	S : 10 D : 50	-	-	-	-	-	-			
47597	PERDAGANGAN ECERAN ALAT MUSIK	I	70 %	2.4	20%	S : 10 D : 50	-	-	-	-	-	-			
47599	PERDAGANGAN ECERAN PERALATAN DAN PERLENGKAPAN RUMAH TANGGA LAINNYA YTDL	I	70 %	2.4	20%	S : 10 D : 50	-	-	-	-	-	-			
47611	PERDAGANGAN ECERAN ALAT TULIS MENULIS DAN GAMBAR	I	70 %	2.4	20%	S : 10 D : 50	-	-	-	-	-	-			
47612	PERDAGANGAN ECERAN HASIL PENCETAKAN DAN PENERBITAN	I	70 %	2.4	20%	S : 10 D : 50	-	-	-	-	-	-			

KODE	KLASIFIKASI KEGIATAN	ITBX	Ketentuan Intensitas Pemanfaatan Ruang			Ketentuan Tata Bangunan							Sarana Dan Prasarana Minimum	Ketentuan Teknis	Pedoman Standar Teknis
			KDB (MAX)	KLB (MAX)	KDH (MIN)	GSS (M)	GSB (MIN)								
							AS (M)	KP (M)	KS (M)	LP (M)	LS (M)	L (M)			
47620	PERDAGANGAN ECERAN KHUSUS REKAMAN MUSIK DAN VIDEO DI TOKO	I	70 %	2.4	20%	S : 10 D : 50	-	-	-	-	-	-			
47630	PERDAGANGAN ECERAN KHUSUS PERALATAN OLAHRAGA DI TOKO	I	70 %	2.4	20%	S : 10 D : 50	-	-	-	-	-	-			
47640	PERDAGANGAN ECERAN KHUSUS ALAT PERMAINAN DAN MAINAN ANAK-ANAK DI TOKO	I	70 %	2.4	20%	S : 10 D : 50	-	-	-	-	-	-			
47650	PERDAGANGAN ECERAN KERTAS, KERTAS KARTON DAN BARANG DARI KERTAS/KARTON	I	70 %	2.4	20%	S : 10 D : 50	-	-	-	-	-	-			
47711	PERDAGANGAN ECERAN PAKAIAN	I	70 %	2.4	20%	S : 10 D : 50	-	-	-	-	-	-			
47712	PERDAGANGAN ECERAN SEPATU, SANDAL DAN ALAS KAKI LAINNYA	I	70 %	2.4	20%	S : 10 D : 50	-	-	-	-	-	-			
47713	PERDAGANGAN ECERAN PELENGKAP PAKAIAN	I	70 %	2.4	20%	S : 10 D : 50	-	-	-	-	-	-			
47714	PERDAGANGAN ECERAN TAS, DOMPET, KOPER, RANSEL DAN SEJENISNYA	I	70 %	2.4	20%	S : 10 D : 50	-	-	-	-	-	-			
47721	PERDAGANGAN ECERAN BARANG DAN OBAT FARMASI UNTUK MANUSIA DI APOTIK	I	70 %	2.4	20%	S : 10 D : 50	-	-	-	-	-	-			

KODE	KLASIFIKASI KEGIATAN	ITBX	Ketentuan Intensitas Pemanfaatan Ruang			Ketentuan Tata Bangunan						Sarana Dan Prasarana Minimum	Ketentuan Teknis	Pedoman Standar Teknis	
			KDB (MAX)	KLB (MAX)	KDH (MIN)	GSS (M)	GSB (MIN)								
							AS (M)	KP (M)	KS (M)	LP (M)	LS (M)				L (M)
47722	PERDAGANGAN ECERAN BARANG DAN OBAT FARMASI UNTUK MANUSIA BUKAN DI APOTIK	I	70 %	2.4	20%	S : 10 D : 50	-	-	-	-	-	-			
47723	PERDAGANGAN ECERAN OBAT TRADISIONAL UNTUK MANUSIA	I	70 %	2.4	20%	S : 10 D : 50	-	-	-	-	-	-			
47724	PERDAGANGAN ECERAN KOSMETIK UNTUK MANUSIA	I	70 %	2.4	20%	S : 10 D : 50	-	-	-	-	-	-			
47725	PERDAGANGAN ECERAN ALAT LABORATORIUM, ALAT FARMASI DAN ALAT KESEHATAN UNTUK MANUSIA	I	70 %	2.4	20%	S : 10 D : 50	-	-	-	-	-	-			
47726	PERDAGANGAN ECERAN BARANG DAN OBAT FARMASI UNTUK HEWAN DI APOTIK DAN BUKAN DI APOTIK	I	70 %	2.4	20%	S : 10 D : 50	-	-	-	-	-	-			
47727	PERDAGANGAN ECERAN OBAT TRADISIONAL UNTUK HEWAN	I	70 %	2.4	20%	S : 10 D : 50	-	-	-	-	-	-			
47728	PERDAGANGAN ECERAN KOSMETIK UNTUK HEWAN	I	70 %	2.4	20%	S : 10 D : 50	-	-	-	-	-	-			

47729. PERDAGANGAN...

KODE	KLASIFIKASI KEGIATAN	ITBX	Ketentuan Intensitas Pemanfaatan Ruang			Ketentuan Tata Bangunan						Sarana Dan Prasarana Minimum	Ketentuan Teknis	Pedoman Standar Teknis	
			KDB (MAX)	KLB (MAX)	KDH (MIN)	GSS (M)	GSB (MIN)								
							AS (M)	KP (M)	KS (M)	LP (M)	LS (M)				L (M)
47729	PERDAGANGAN ECERAN KHUSUS BARANG DAN OBAT FARMASI,ALAT KEDOKTERAN, PARFUM DAN KOSMETIK LAINNYA	I	70 %	2.4	20%	S : 10 D : 50	-	-	-	-	-	-	-	-	-
47731	PERDAGANGAN ECERAN ALAT FOTOGRAFI DAN PERLENGKAPANNYA	I	70 %	2.4	20%	S : 10 D : 50	-	-	-	-	-	-	-	-	-
47732	PERDAGANGAN ECERAN ALAT OPTIK DAN PERLENGKAPANNYA	I	70 %	2.4	20%	S : 10 D : 50	-	-	-	-	-	-	-	-	-
47733	PERDAGANGAN ECERAN KACA MATA	I	70 %	2.4	20%	S : 10 D : 50	-	-	-	-	-	-	-	-	-
47734	PERDAGANGAN ECERAN JAM	I	70 %	2.4	20%	S : 10 D : 50	-	-	-	-	-	-	-	-	-
47735	PERDAGANGAN ECERAN BARANG PERHIASAN	I	70 %	2.4	20%	S : 10 D : 50	-	-	-	-	-	-	-	-	-
47736	PERDAGANGAN ECERAN PERLENGKAPAN PENGENDARA KENDARAAN BERMOTOR	I	70 %	2.4	20%	S : 10 D : 50	-	-	-	-	-	-	-	-	-
47737	PERDAGANGAN ECERAN PEMBUNGKUS DARI PLASTIK	I	70 %	2.4	20%	S : 10 D : 50	-	-	-	-	-	-	-	-	-
47739	PERDAGANGAN ECERAN KHUSUS BARANG BARU LAINNYA YTDL	I	70 %	2.4	20%	S : 10 D : 50	-	-	-	-	-	-	-	-	-

47741. PERDAGANGAN...

KODE	KLASIFIKASI KEGIATAN	ITBX	Ketentuan Intensitas Pemanfaatan Ruang			Ketentuan Tata Bangunan							Sarana Dan Prasarana Minimum	Ketentuan Teknis	Pedoman Standar Teknis
			KDB (MAX)	KLB (MAX)	KDH (MIN)	GSS (M)	GSB (MIN)								
							AS (M)	KP (M)	KS (M)	LP (M)	LS (M)	L (M)			
47741	PERDAGANGAN ECERAN BARANG BEKAS PERLENGKAPAN RUMAH TANGGA	I	70 %	2.4	20%	S : 10 D : 50	-	-	-	-	-	-			-
47742	PERDAGANGAN ECERAN PAKAIAN, ALAS KAKI DAN PELENGKAP PAKAIAN BEKAS	I	70 %	2.4	20%	S : 10 D : 50	-	-	-	-	-	-			-
47743	PERDAGANGAN ECERAN BARANG PERLENGKAPAN PRIBADI BEKAS	I	70 %	2.4	20%	S : 10 D : 50	-	-	-	-	-	-			-
47744	PERDAGANGAN ECERAN BARANG LISTRIK DAN ELEKTRONIK BEKAS	I	70 %	2.4	20%	S : 10 D : 50	-	-	-	-	-	-			-
47745	PERDAGANGAN ECERAN BAHAN KONSTRUKSI DAN SANITASI BEKAS	I	70 %	2.4	20%	S : 10 D : 50	-	-	-	-	-	-			-
47746	PERDAGANGAN ECERAN BARANG ANTIK	I	70 %	2.4	20%	S : 10 D : 50	-	-	-	-	-	-			-
47749	PERDAGANGAN ECERAN BARANG BEKAS LAINNYA	I	70 %	2.4	20%	S : 10 D : 50	-	-	-	-	-	-			-
47751	PERDAGANGAN ECERAN HEWAN PIARAAN (PET ANIMALS)	I	70 %	2.4	20%	S : 10 D : 50	-	-	-	-	-	-			-
47752	PERDAGANGAN ECERAN HEWAN TERNAK	I	70 %	2.4	20%	S : 10 D : 50	-	-	-	-	-	-			-
47753	PERDAGANGAN ECERAN IKAN HIAS	I	70 %	2.4	20%	S : 10 D : 50	-	-	-	-	-	-			-
47754	PERDAGANGAN ECERAN PAKAN TERNAK/UNGGAS /IKAN DAN HEWAN PIARAAN	I	70 %	2.4	20%	S : 10 D : 50	-	-	-	-	-	-			-

KODE	KLASIFIKASI KEGIATAN	ITBX	Ketentuan Intensitas Pemanfaatan Ruang			Ketentuan Tata Bangunan							Sarana Dan Prasarana Minimum	Ketentuan Teknis	Pedoman Standar Teknis
			KDB (MAX)	KLB (MAX)	KDH (MIN)	GSS (M)	GSB (MIN)								
							AS (M)	KP (M)	KS (M)	LP (M)	LS (M)	L (M)			
47761	PERDAGANGAN ECERAN BUNGA POTONG/FLORIST	I	70 %	2.4	20%	S : 10 D : 50	-	-	-	-	-	-			
47762	PERDAGANGAN ECERAN TANAMAN DAN BIBIT TANAMAN	I	70 %	2.4	20%	S : 10 D : 50	-	-	-	-	-	-			
47763	PERDAGANGAN ECERAN PUPUK DAN PEMBERANTAS HAMA	I	70 %	2.4	20%	S : 10 D : 50	-	-	-	-	-	-			
47764	PERDAGANGAN ECERAN PERLENGKAPAN DAN MEDIA TANAMAN HIAS	I	70 %	2.4	20%	S : 10 D : 50	-	-	-	-	-	-			
47771	PERDAGANGAN ECERAN MINYAK TANAH	I	70 %	2.4	20%	S : 10 D : 50	-	-	-	-	-	-			
47772	PERDAGANGAN ECERAN GAS ELPIJI	I	70 %	2.4	20%	S : 10 D : 50	-	-	-	-	-	-			
47773	PERDAGANGAN ECERAN BAHAN KIMIA	I	70 %	2.4	20%	S : 10 D : 50	-	-	-	-	-	-			
47774	PERDAGANGAN ECERAN AROMATIK/PENYEGAR (MINYAK ATSIRI)	I	70 %	2.4	20%	S : 10 D : 50	-	-	-	-	-	-			
47779	PERDAGANGAN ECERAN BAHAN KIMIA, DAN AROMATIK/PENYEGAR (MINYAK ATSIRI), DAN BAHAN BAKAR BUKAN BAHAN BAKAR UNTUK KENDARAAN BERMOTOR LAINNNYA	I	70 %	2.4	20%	S : 10 D : 50	-	-	-	-	-	-			

KODE	KLASIFIKASI KEGIATAN	ITBX	Ketentuan Intensitas Pemanfaatan Ruang			Ketentuan Tata Bangunan						Sarana Dan Prasarana Minimum	Ketentuan Teknis	Pedoman Standar Teknis	
			KDB (MAX)	KLB (MAX)	KDH (MIN)	GSS (M)	GSB (MIN)								
							AS (M)	KP (M)	KS (M)	LP (M)	LS (M)				L (M)
47781	PERDAGANGAN ECERAN BARANG KERAJINAN DARI KAYU, BAMBU, ROTAN, PANDAN, RUMPUT DAN SEJENISNYA	I	70 %	2.4	20%	S : 10 D : 50	-	-	-	-	-	-			
47782	PERDAGANGAN ECERAN BARANG KERAJINAN DARI KULIT, TULANG, TANDUK, GADING, BULU DAN BINATANG/HEWAN YANG DIAWETKAN	I	70 %	2.4	20%	S : 10 D : 50	-	-	-	-	-	-			
47783	PERDAGANGAN ECERAN BARANG KERAJINAN DARI LOGAM	I	70 %	2.4	20%	S : 10 D : 50	-	-	-	-	-	-			
47784	PERDAGANGAN ECERAN BARANG KERAJINAN DARI KERAMIK	I	70 %	2.4	20%	S : 10 D : 50	-	-	-	-	-	-			
47785	PERDAGANGAN ECERAN LUKISAN	I	70 %	2.4	20%	S : 10 D : 50	-	-	-	-	-	-			
47789	PERDAGANGAN ECERAN BARANG KERAJINAN DAN LUKISAN LAINNYA	I	70 %	2.4	20%	S : 10 D : 50	-	-	-	-	-	-			
47791	PERDAGANGAN ECERAN MESIN PERTANIAN DAN PERLENGKAPANNYA	I	70 %	2.4	20%	S : 10 D : 50	-	-	-	-	-	-			
47792	PERDAGANGAN ECERAN MESIN JAHIT DAN PERLENGKAPANNYA	I	70 %	2.4	20%	S : 10 D : 50	-	-	-	-	-	-			

47793. PERDAGANGAN...

KODE	KLASIFIKASI KEGIATAN	ITBX	Ketentuan Intensitas Pemanfaatan Ruang			Ketentuan Tata Bangunan							Sarana Dan Prasarana Minimum	Ketentuan Teknis	Pedoman Standar Teknis
			KDB (MAX)	KLB (MAX)	KDH (MIN)	GSS (M)	GSB (MIN)								
							AS (M)	KP (M)	KS (M)	LP (M)	LS (M)	L (M)			
47793	PERDAGANGAN ECERAN MESIN LAINNYA DAN PERLENGKAPANNYA	I	70 %	2.4	20%	S : 10 D : 50	-	-	-	-	-	-			
47794	PERDAGANGAN ECERAN ALAT TRANSPORTASI DARAT TIDAK BERMOTOR DAN PERLENGKAPANNYA	I	70 %	2.4	20%	S : 10 D : 50	-	-	-	-	-	-			
47795	PERDAGANGAN ECERAN ALAT TRANSPORTASI AIR DAN PERLENGKAPANNYA	I	70 %	2.4	20%	S : 10 D : 50	-	-	-	-	-	-			
47796	PERDAGANGAN ECERAN ALAT-ALAT PERTANIAN	I	70 %	2.4	20%	S : 10 D : 50	-	-	-	-	-	-			
47797	PERDAGANGAN ECERAN ALAT-ALAT PERTUKANGAN	I	70 %	2.4	20%	S : 10 D : 50	-	-	-	-	-	-			
47811	PERDAGANGAN ECERAN KAKI LIMA DAN LOS PASAR KOMODITI PADI DAN PALAWIJA	I	70 %	2.4	20%	S : 10 D : 50	-	-	-	-	-	-			
47812	PERDAGANGAN ECERAN KAKI LIMA DAN LOS PASAR KOMODITI BUAH-BUAHAN	I	70 %	2.4	20%	S : 10 D : 50	-	-	-	-	-	-			
47813	PERDAGANGAN ECERAN KAKI LIMA DAN LOS PASAR KOMODITI SAYUR-SAYURAN	I	70 %	2.4	20%	S : 10 D : 50	-	-	-	-	-	-			

47814. PERDAGANGAN...

KODE	KLASIFIKASI KEGIATAN	ITBX	Ketentuan Intensitas Pemanfaatan Ruang			Ketentuan Tata Bangunan						Sarana Dan Prasarana Minimum	Ketentuan Teknis	Pedoman Standar Teknis	
			KDB (MAX)	KLB (MAX)	KDH (MIN)	GSS (M)	GSB (MIN)								
							AS (M)	KP (M)	KS (M)	LP (M)	LS (M)				L (M)
47814	PERDAGANGAN ECERAN KAKI LIMA DAN LOS PASAR KOMODITI HASIL PETERNAKAN	I	70 %	2.4	20%	S : 10 D : 50	-	-	-	-	-	-			
47815	PERDAGANGAN ECERAN KAKI LIMA DAN LOS PASAR KOMODITI HASIL PERIKANAN	I	70 %	2.4	20%	S : 10 D : 50	-	-	-	-	-	-			
47816	PERDAGANGAN ECERAN KAKI LIMA DAN LOS PASAR KOMODITI HASIL KEHUTANAN DAN PERBURUAN	I	70 %	2.4	20%	S : 10 D : 50	-	-	-	-	-	-			
47819	PERDAGANGAN ECERAN KAKI LIMA DAN LOS PASAR KOMODITI TANAMAN HIAS DAN HASIL PERTANIAN LAINNYA	I	70 %	2.4	20%	S : 10 D : 50	-	-	-	-	-	-			
47821	PERDAGANGAN ECERAN KAKI LIMA DAN LOS PASAR BERAS	I	70 %	2.4	20%	S : 10 D : 50	-	-	-	-	-	-			
47822	PERDAGANGAN ECERAN KAKI LIMA DAN LOS PASAR ROTI, KUE KERING, KUE BASAH DAN SEJENISNYA	I	70 %	2.4	20%	S : 10 D : 50	-	-	-	-	-	-			

47823. PERDAGANGAN...

KODE	KLASIFIKASI KEGIATAN	ITBX	Ketentuan Intensitas Pemanfaatan Ruang			Ketentuan Tata Bangunan						Sarana Dan Prasarana Minimum	Ketentuan Teknis	Pedoman Standar Teknis	
			KDB (MAX)	KLB (MAX)	KDH (MIN)	GSS (M)	GSB (MIN)								
							AS (M)	KP (M)	KS (M)	LP (M)	LS (M)				L (M)
47823	PERDAGANGAN ECERAN KAKI LIMA DAN LOS PASAR KOPI, GULA PASIR, GULA MERAH DAN SEJENISNYA	I	70 %	2.4	20%	S : 10 D : 50	-	-	-	-	-	-			
47824	PERDAGANGAN ECERAN KAKI LIMA DAN LOS PASAR TAHU, TEMPE, TAUCO DAN ONCOM	I	70 %	2.4	20%	S : 10 D : 50	-	-	-	-	-	-			
47825	PERDAGANGAN ECERAN KAKI LIMA DAN LOS PASAR DAGING OLAHAN DAN IKAN OLAHAN	I	70 %	2.4	20%	S : 10 D : 50	-	-	-	-	-	-			
47826	PERDAGANGAN ECERAN KAKI LIMA DAN LOS PASAR MINUMAN	I	70 %	2.4	20%	S : 10 D : 50	-	-	-	-	-	-	-	-	-
47827	PERDAGANGAN ECERAN KAKI LIMA DAN LOS PASAR ROKOK DAN TEMBAKAU	I	70 %	2.4	20%	S : 10 D : 50	-	-	-	-	-	-			
47828	PERDAGANGAN ECERAN KAKI LIMA DAN LOS PASAR PAKAN TERNAK, PAKAN UNGGAS DAN PAKAN IKAN	I	70 %	2.4	20%	S : 10 D : 50	-	-	-	-	-	-			
47829	PERDAGANGAN ECERAN KAKI LIMA DAN LOS PASAR KOMODITI MAKANAN DAN MINUMAN YTDL	I	70 %	2.4	20%	S : 10 D : 50	-	-	-	-	-	-			

47831. PERDAGANGAN...

KODE	KLASIFIKASI KEGIATAN	ITBX	Ketentuan Intensitas Pemanfaatan Ruang			Ketentuan Tata Bangunan							Sarana Dan Prasarana Minimum	Ketentuan Teknis	Pedoman Standar Teknis
			KDB (MAX)	KLB (MAX)	KDH (MIN)	GSS (M)	GSB (MIN)								
							AS (M)	KP (M)	KS (M)	LP (M)	LS (M)	L (M)			
47831	PERDAGANGAN ECERAN KAKI LIMA DAN LOS PASAR TEKSTIL	I	70 %	2.4	20%	S : 10 D : 50	-	-	-	-	-	-			
47832	PERDAGANGAN ECERAN KAKI LIMA DAN LOS PASAR PAKAIAN	I	70 %	2.4	20%	S : 10 D : 50	-	-	-	-	-	-			
47833	PERDAGANGAN ECERAN KAKI LIMA DAN LOS PASAR SEPATU, SANDAL DAN ALAS KAKI LAINNYA	I	70 %	2.4	20%	S : 10 D : 50	-	-	-	-	-	-			
47834	PERDAGANGAN ECERAN KAKI LIMA DAN LOS PASAR PELENGKAP PAKAIAN DAN BENANG	I	70 %	2.4	20%	S : 10 D : 50	-	-	-	-	-	-			
47841	PERDAGANGAN ECERAN KAKI LIMA DAN LOS PASAR BAHAN KIMIA	I	70 %	2.4	20%	S : 10 D : 50	-	-	-	-	-	-			
47842	PERDAGANGAN ECERAN KAKI LIMA DAN LOS PASAR FARMASI	I	70 %	2.4	20%	S : 10 D : 50	-	-	-	-	-	-			
47843	PERDAGANGAN ECERAN KAKI LIMA DAN LOS PASAR OBAT TRADISIONAL	I	70 %	2.4	20%	S : 10 D : 50	-	-	-	-	-	-			
47844	PERDAGANGAN ECERAN KAKI LIMA DAN LOS PASAR KOSMETIK	I	70 %	2.4	20%	S : 10 D : 50	-	-	-	-	-	-			

47845. PERDAGANGAN...

KODE	KLASIFIKASI KEGIATAN	ITBX	Ketentuan Intensitas Pemanfaatan Ruang			Ketentuan Tata Bangunan							Sarana Dan Prasarana Minimum	Ketentuan Teknis	Pedoman Standar Teknis
			KDB (MAX)	KLB (MAX)	KDH (MIN)	GSS (M)	GSB (MIN)								
							AS (M)	KP (M)	KS (M)	LP (M)	LS (M)	L (M)			
47845	PERDAGANGAN ECERAN KAKI LIMA DAN LOS PASAR PUPUK DAN PEMBERANTAS HAMA	I	70 %	2.4	20%	S : 10 D : 50	-	-	-	-	-	-			
47846	PERDAGANGAN ECERAN KAKI LIMA DAN LOS PASAR AROMATIK/PENYEGAR (MINYAK ATSIRI)	I	70 %	2.4	20%	S : 10 D : 50	-	-	-	-	-	-			
47849	PERDAGANGAN ECERAN KAKI LIMA DAN LOS PASAR BAHAN KIMIA, FARMASI, KOSMETIK DAN ALAT LABORATORIUM DAN YBDI YTDL	I	70 %	2.4	20%	S : 10 D : 50	-	-	-	-	-	-	-	-	-
47851	PERDAGANGAN ECERAN KAKI LIMA DAN LOS PASAR KACA MATA	I	70 %	2.4	20%	S : 10 D : 50	-	-	-	-	-	-			
47852	PERDAGANGAN ECERAN KAKI LIMA DAN LOS PASAR BARANG PERHIASAN	I	70 %	2.4	20%	S : 10 D : 50	-	-	-	-	-	-			
47853	PERDAGANGAN ECERAN KAKI LIMA DAN LOS PASAR JAM	I	70 %	2.4	20%	S : 10 D : 50	-	-	-	-	-	-			

47854. PERDAGANGAN...

KODE	KLASIFIKASI KEGIATAN	ITBX	Ketentuan Intensitas Pemanfaatan Ruang			Ketentuan Tata Bangunan							Sarana Dan Prasarana Minimum	Ketentuan Teknis	Pedoman Standar Teknis	
			KDB (MAX)	KLB (MAX)	KDH (MIN)	GSS (M)	GSB (MIN)									
							AS (M)	KP (M)	KS (M)	LP (M)	LS (M)	L (M)				
47854	PERDAGANGAN ECERAN KAKI LIMA DAN LOS PASAR TAS, DOMPET, KOPER, RANSEL DAN SEJENISNYA	I	70 %	2.4	20%	S : 10 D : 50	-	-	-	-	-	-	-	-	-	-
47855	PERDAGANGAN ECERAN KAKI LIMA DAN LOS PASAR PERLENGKAPAN PENGENDARA SEPEDA MOTOR	I	70 %	2.4	20%	S : 10 D : 50	-	-	-	-	-	-	-	-	-	-
47859	PERDAGANGAN ECERAN KAKI LIMA DAN LOS PASAR BARANG KEPERLUAN PRIBADI LAINNYA	I	70 %	2.4	20%	S : 10 D : 50	-	-	-	-	-	-	-	-	-	-
47861	PERDAGANGAN ECERAN KAKI LIMA DAN LOS PASAR BARANG ELEKTRONIK	I	70 %	2.4	20%	S : 10 D : 50	-	-	-	-	-	-	-	-	-	-
47862	PERDAGANGAN ECERAN KAKI LIMA DAN LOS PASAR ALAT DAN PERLENGKAPAN LISTRIK	I	70 %	2.4	20%	S : 10 D : 50	-	-	-	-	-	-	-	-	-	-
47863	PERDAGANGAN ECERAN KAKI LIMA DAN LOS PASAR BARANG PECAH BELAH DAN PERLENGKAPAN DAPUR DARI PLASTIK/MELAMIN	I	70 %	2.4	20%	S : 10 D : 50	-	-	-	-	-	-	-	-	-	-

47864. PERDAGANGAN ...

KODE	KLASIFIKASI KEGIATAN	ITBX	Ketentuan Intensitas Pemanfaatan Ruang			Ketentuan Tata Bangunan						Sarana Dan Prasarana Minimum	Ketentuan Teknis	Pedoman Standar Teknis	
			KDB (MAX)	KLB (MAX)	KDH (MIN)	GSS (M)	GSB (MIN)								
							AS (M)	KP (M)	KS (M)	LP (M)	LS (M)				L (M)
47864	PERDAGANGAN ECERAN KAKI LIMA DAN LOS PASAR BARANG PECAH BELAH DAN PERLENGKAPAN DAPUR DARI BATU ATAU TANAH LIAT	I	70 %	2.4	20%	S : 10 D : 50	-	-	-	-	-	-			
47865	PERDAGANGAN ECERAN KAKI LIMA DAN LOS PASAR BARANG DAN PERLENGKAPAN DAPUR DARI KAYU, BAMBU ATAU ROTAN	I	70 %	2.4	20%	S : 10 D : 50	-	-	-	-	-	-			-
47866	PERDAGANGAN ECERAN KAKI LIMA DAN LOS PASAR BARANG PECAH BELAH DAN PERLENGKAPAN DAPUR BUKAN DARI PLASTIK, BATU, TANAH LIAT, KAYU, BAMBU ATAU ROTAN	I	70 %	2.4	20%	S : 10 D : 50	-	-	-	-	-	-	-	-	
47867	PERDAGANGAN ECERAN KAKI LIMA DAN LOS PASAR ALAT KEBERSIHAN	I	70 %	2.4	20%	S : 10 D : 50	-	-	-	-	-	-			
47869	PERDAGANGAN ECERAN KAKI LIMA DAN LOS PASAR PERLENGKAPAN RUMAH TANGGA LAINNYA	I	70 %	2.4	20%	S : 10 D : 50	-	-	-	-	-	-			

KODE	KLASIFIKASI KEGIATAN	ITBX	Ketentuan Intensitas Pemanfaatan Ruang			Ketentuan Tata Bangunan						Sarana Dan Prasarana Minimum	Ketentuan Teknis	Pedoman Standar Teknis	
			KDB (MAX)	KLB (MAX)	KDH (MIN)	GSS (M)	GSB (MIN)								
							AS (M)	KP (M)	KS (M)	LP (M)	LS (M)				L (M)
47871	PERDAGANGAN ECERAN KAKI LIMA DAN LOS PASAR KERTAS, KARTON DAN BARANG DARI KERTAS	I	70 %	2.4	20%	S : 10 D : 50	-	-	-	-	-	-			
47872	PERDAGANGAN ECERAN KAKI LIMA DAN LOS PASAR ALAT TULIS MENULIS DAN GAMBAR	I	70 %	2.4	20%	S : 10 D : 50	-	-	-	-	-	-			
47873	PERDAGANGAN ECERAN KAKI LIMA DAN LOS PASAR HASIL PENCETAKAN DAN PENERBITAN	I	70 %	2.4	20%	S : 10 D : 50	-	-	-	-	-	-			
47874	PERDAGANGAN ECERAN KAKI LIMA DAN LOS PASAR ALAT OLAHRAGA DAN ALAT MUSIK	I	70 %	2.4	20%	S : 10 D : 50	-	-	-	-	-	-			
47875	PERDAGANGAN ECERAN KAKI LIMA DAN LOS PASAR ALAT FOTOGRAFI, ALAT OPTIK DAN PERLENGKAPANNYA	I	70 %	2.4	20%	S : 10 D : 50	-	-	-	-	-	-			
47876	PERDAGANGAN ECERAN KAKI LIMA DAN LOS PASAR MESIN KANTOR	I	70 %	2.4	20%	S : 10 D : 50	-	-	-	-	-	-			
47877	PERDAGANGAN ECERAN KAKI LIMA DAN LOS PASAR PERALATAN TELEKOMUNIKASI	I	70 %	2.4	20%	S : 10 D : 50	-	-	-	-	-	-			

47879. PERDAGANGAN ...

KODE	KLASIFIKASI KEGIATAN	ITBX	Ketentuan Intensitas Pemanfaatan Ruang			Ketentuan Tata Bangunan						Sarana Dan Prasarana Minimum	Ketentuan Teknis	Pedoman Standar Teknis	
			KDB (MAX)	KLB (MAX)	KDH (MIN)	GSS (M)	GSB (MIN)								
							AS (M)	KP (M)	KS (M)	LP (M)	LS (M)				L (M)
47879	PERDAGANGAN ECERAN KAKI LIMA DAN LOS PASAR CAMPURAN KERTAS, KARTON, BARANG DARI KERTAS, ALAT TULIS-MENULIS, ALAT GAMBAR, HASIL PENCETAKAN, PENERBITAN DAN LAINNYA	I	70 %	2.4	20%	S : 10 D : 50	-	-	-	-	-	-			
47881	PERDAGANGAN ECERAN KAKI LIMA DAN LOS PASAR BARANG KERAJINAN	I	70 %	2.4	20%	S : 10 D : 50	-	-	-	-	-	-			
47882	PERDAGANGAN ECERAN KAKI LIMA DAN LOS PASAR MAINAN ANAK-ANAK	I	70 %	2.4	20%	S : 10 D : 50	-	-	-	-	-	-			
47883	PERDAGANGAN ECERAN KAKI LIMA DAN LOS PASAR LUKISAN	I	70 %	2.4	20%	S : 10 D : 50	-	-	-	-	-	-			
47891	PERDAGANGAN ECERAN KAKI LIMA DAN LOS PASAR HEWAN HIDUP	I	70 %	2.4	20%	S : 10 D : 50	-	-	-	-	-	-	-	-	-
47892	PERDAGANGAN ECERAN KAKI LIMA DAN LOS PASAR BAHAN BAKAR MINYAK, GAS, MINYAK PELUMAS DAN BAHAN BAKAR LAINNYA	I	70 %	2.4	20%	S : 10 D : 50	-	-	-	-	-	-			

47893. PERDAGANGAN...

KODE	KLASIFIKASI KEGIATAN	ITBX	Ketentuan Intensitas Pemanfaatan Ruang			Ketentuan Tata Bangunan							Sarana Dan Prasarana Minimum	Ketentuan Teknis	Pedoman Standar Teknis
			KDB (MAX)	KLB (MAX)	KDH (MIN)	GSS (M)	GSB (MIN)								
							AS (M)	KP (M)	KS (M)	LP (M)	LS (M)	L (M)			
47893	PERDAGANGAN ECERAN KAKI LIMA DAN LOS PASAR BARANG ANTIK	I	70 %	2.4	20%	S : 10 D : 50	-	-	-	-	-	-			
47894	PERDAGANGAN ECERAN KAKI LIMA DAN LOS PASAR BARANG BEKAS PERLENGKAPAN RUMAH TANGGA	I	70 %	2.4	20%	S : 10 D : 50	-	-	-	-	-	-			
47895	PERDAGANGAN ECERAN KAKI LIMA DAN LOS PASAR PAKAIAN, ALAS KAKI, PERLENGKAPAN PAKAIAN DAN BARANG PERLENGKAPAN PRIBADI BEKAS	I	70 %	2.4	20%	S : 10 D : 50	-	-	-	-	-	-			
47896	PERDAGANGAN ECERAN KAKI LIMA DAN LOS PASAR BARANG LISTRIK DAN ELEKTRONIK BEKAS	I	70 %	2.4	20%	S : 10 D : 50	-	-	-	-	-	-			
47897	PERDAGANGAN ECERAN KAKI LIMA DAN LOS PASAR BARANG BEKAS CAMPURAN	I	70 %	2.4	20%	S : 10 D : 50	-	-	-	-	-	-			
47899	PERDAGANGAN ECERAN KAKI LIMA DAN LOS PASAR BARANG LAINNYA	I	70 %	2.4	20%	S : 10 D : 50	-	-	-	-	-	-			

47911. PERDAGANGAN...

KODE	KLASIFIKASI KEGIATAN	ITBX	Ketentuan Intensitas Pemanfaatan Ruang			Ketentuan Tata Bangunan						Sarana Dan Prasarana Minimum	Ketentuan Teknis	Pedoman Standar Teknis	
			KDB (MAX)	KLB (MAX)	KDH (MIN)	GSS (M)	GSB (MIN)								
							AS (M)	KP (M)	KS (M)	LP (M)	LS (M)				L (M)
47911	PERDAGANGAN ECERAN MELALUI MEDIA UNTUK KOMODITI MAKANAN, MINUMAN, TEMBAKAU, KIMIA, FARMASI, KOSMETIK DAN ALAT LABORATORIUM	I	70 %	2.4	20%	S : 10 D : 50	-	-	-	-	-	-			-
47912	PERDAGANGAN ECERAN MELALUI MEDIA UNTUK KOMODITI TEKSTIL, PAKAIAN, ALAS KAKI DAN BARANG KEPERLUAN PRIBADI	I	70 %	2.4	20%	S : 10 D : 50	-	-	-	-	-	-			-
47913	PERDAGANGAN ECERAN MELALUI MEDIA UNTUK BARANG PERLENGKAPAN RUMAH TANGGA DAN PERLENGKAPAN DAPUR	I	70 %	2.4	20%	S : 10 D : 50	-	-	-	-	-	-			-
47914	PERDAGANGAN ECERAN MELALUI MEDIA UNTUK BARANG CAMPURAN SEBAGAIMANA TERSEBUT DALAM 47911 S.D. 47913	I	70 %	2.4	20%	S : 10 D : 50	-	-	-	-	-	-			-
47919	PERDAGANGAN ECERAN MELALUI MEDIA UNTUK BERBAGAI MACAM BARANG LAINNYA	I	70 %	2.4	20%	S : 10 D : 50	-	-	-	-	-	-			-

KODE	KLASIFIKASI KEGIATAN	ITBX	Ketentuan Intensitas Pemanfaatan Ruang			Ketentuan Tata Bangunan							Sarana Dan Prasarana Minimum	Ketentuan Teknis	Pedoman Standar Teknis
			KDB (MAX)	KLB (MAX)	KDH (MIN)	GSS (M)	GSB (MIN)								
							AS (M)	KP (M)	KS (M)	LP (M)	LS (M)	L (M)			
47920	PERDAGANGAN ECERAN ATAS DASAR BALAS JASA (FEE) ATAU KONTRAK	I	70 %	2.4	20%	S : 10 D : 50	-	-	-	-	-	-			
47991	PERDAGANGAN ECERAN KELILING KOMODITI MAKANAN DARI HASIL PERTANIAN	I	70 %	2.4	20%	S : 10 D : 50	-	-	-	-	-	-			
47992	PERDAGANGAN ECERAN KELILING KOMODITI MAKANAN, MINUMAN ATAU TEMBAKAU HASIL INDUSTRI PENGOLAHAN	I	70 %	2.4	20%	S : 10 D : 50	-	-	-	-	-	-			
47993	PERDAGANGAN ECERAN KELILING BAHAN KIMIA, FARMASI, KOSMETIK DAN ALAT LABORATORIUM	I	70 %	2.4	20%	S : 10 D : 50	-	-	-	-	-	-	-	-	-
47994	PERDAGANGAN ECERAN KELILING TEKSTIL, PAKAIAN, ALAS KAKI DAN BARANG KEPERLUAN PRIBADI	I	70 %	2.4	20%	S : 10 D : 50	-	-	-	-	-	-			
47995	PERDAGANGAN ECERAN KELILING PERLENGKAPAN RUMAH TANGGA DAN PERLENGKAPAN DAPUR	I	70 %	2.4	20%	S : 10 D : 50	-	-	-	-	-	-			

47996. PERDAGANGAN...

KODE	KLASIFIKASI KEGIATAN	ITBX	Ketentuan Intensitas Pemanfaatan Ruang			Ketentuan Tata Bangunan							Sarana Dan Prasarana Minimum	Ketentuan Teknis	Pedoman Standar Teknis
			KDB (MAX)	KLB (MAX)	KDH (MIN)	GSS (M)	GSB (MIN)								
							AS (M)	KP (M)	KS (M)	LP (M)	LS (M)	L (M)			
47996	PERDAGANGAN ECERAN KELILING BAHAN BAKAR DAN MINYAK PELUMAS	I	70 %	2.4	20%	S : 10 D : 50	-	-	-	-	-	-			
47997	PERDAGANGAN ECERAN KELILING KERTAS, BARANG DARI KERTAS, ALAT TULIS, BARANG CETAKAN, ALAT OLAHRAGA, ALAT MUSIK, ALAT FOTOGRAFI DAN KOMPUTER	I	70 %	2.4	20%	S : 10 D : 50	-	-	-	-	-	-			
47998	PERDAGANGAN ECERAN KELILING BARANG KERAJINAN, MAINAN ANAK-ANAK DAN LUKISAN	I	70 %	2.4	20%	S : 10 D : 50	-	-	-	-	-	-	-	-	-
47999	PERDAGANGAN ECERAN BUKAN DI TOKO, KIOS, KAKI LIMA DAN LOS PASAR LAINNYA YTDL	I	70 %	2.4	20%	S : 10 D : 50	-	-	-	-	-	-			
49211	ANGKUTAN BUS ANTARKOTA ANTARPROVINSI (AKAP)	I	-	-	-	-	-	-	-	-	-	-			
49212	ANGKUTAN BUS PERBATASAN	I	-	-	-	-	-	-	-	-	-	-			
49213	ANGKUTAN BUS ANTARKOTA DALAM PROVINSI (AKDP)	I	-	-	-	-	-	-	-	-	-	-			
49214	ANGKUTAN BUS KOTA	I	-	-	-	-	-	-	-	-	-	-			

49216. ANGKUTAN...

KODE	KLASIFIKASI KEGIATAN	ITBX	Ketentuan Intensitas Pemanfaatan Ruang			Ketentuan Tata Bangunan							Sarana Dan Prasarana Minimum	Ketentuan Teknis	Pedoman Standar Teknis	
			KDB (MAX)	KLB (MAX)	KDH (MIN)	GSS (M)	GSB (MIN)									
							AS (M)	KP (M)	KS (M)	LP (M)	LS (M)	L (M)				
49216	ANGKUTAN BUS KHUSUS	I	-	-	-	-	-	-	-	-	-	-	-	-	-	-
49219	ANGKUTAN BUS DALAM TRAYEK LAINNYA	I	-	-	-	-	-	-	-	-	-	-	-	-	-	-
49221	ANGKUTAN BUS PARIWISATA	I	-	-	-	-	-	-	-	-	-	-	-	-	-	-
49229	ANGKUTAN BUS TIDAK DALAM TRAYEK LAINNYA	I	-	-	-	-	-	-	-	-	-	-	-	-	-	-
49300	ANGKUTAN MELALUI SALURAN PIPA	I	-	-	-	-	-	-	-	-	-	-	-	-	-	-
49411	ANGKUTAN PERBATASAN BUKAN BUS, DALAM TRAYEK	I	-	-	-	-	-	-	-	-	-	-	-	-	-	-
49412	ANGKUTAN ANTARKOTA DALAM PROVINSI (AKDP) BUKAN BUS, DALAM TRAYEK	I	-	-	-	-	-	-	-	-	-	-	-	-	-	-
49413	ANGKUTAN PERKOTAAN BUKAN BUS, DALAM TRAYEK	I	-	-	-	-	-	-	-	-	-	-	-	-	-	-
49414	ANGKUTAN PERDESAAN BUKAN BUS, DALAM TRAYEK	I	-	-	-	-	-	-	-	-	-	-	-	-	-	-
49415	ANGKUTAN DARAT KHUSUS BUKAN BUS	I	-	-	-	-	-	-	-	-	-	-	-	-	-	-
49419	ANGKUTAN DARAT BUKAN BUS UNTUK PENUMPANG LAINNYA, DALAM TRAYEK	I	-	-	-	-	-	-	-	-	-	-	-	-	-	-
49421	ANGKUTAN TAKSI	I	-	-	-	-	-	-	-	-	-	-	-	-	-	-
49422	ANGKUTAN SEWA	I	-	-	-	-	-	-	-	-	-	-	-	-	-	-

49423. ANGKUTAN...

KODE	KLASIFIKASI KEGIATAN	ITBX	Ketentuan Intensitas Pemanfaatan Ruang			Ketentuan Tata Bangunan							Sarana Dan Prasarana Minimum	Ketentuan Teknis	Pedoman Standar Teknis			
			KDB (MAX)	KLB (MAX)	KDH (MIN)	GSS (M)	GSB (MIN)											
							AS (M)	KP (M)	KS (M)	LP (M)	LS (M)	L (M)						
49423	ANGKUTAN TIDAK BERMOTOR UNTUK PENUMPANG	I	-	-	-	-	-	-	-	-	-	-	-	-	-	-		
49424	ANGKUTAN OJEK MOTOR	I	-	-	-	-	-	-	-	-	-	-	-	-	-	-		
49425	ANGKUTAN DARAT WISATA	I	-	-	-	-	-	-	-	-	-	-	-	-	-	-		
49426	ANGKUTAN SEWA KHUSUS	I	-	-	-	-	-	-	-	-	-	-	-	-	-	-		
49429	ANGKUTAN DARAT LAINNYA UNTUK PENUMPANG	I	-	-	-	-	-	-	-	-	-	-	-	-	-	-		
49431	ANGKUTAN BERMOTOR UNTUK BARANG UMUM	I	-	-	-	-	-	-	-	-	-	-	-	-	-	-		
49432	ANGKUTAN BERMOTOR UNTUK BARANG KHUSUS	I	-	-	-	-	-	-	-	-	-	-	-	-	-	-		
49433	ANGKUTAN TIDAK BERMOTOR UNTUK BARANG UMUM PENUMPANG	I	-	-	-	-	-	-	-	-	-	-	-	-	-	-		
52214	AKTIVITAS PERPARKIRAN DI BADAN JALAN (ON STREET PARKING)	T2	-	-	-	-	-	-	-	-	-	-	-	-	-	-	Ketentuan Terbatas : <ul style="list-style-type: none"> • Kegiatan perparkiran terbatas dalam waktu operasional pada jam 08.00 – 19.00 	-

KODE	KLASIFIKASI KEGIATAN	ITBX	Ketentuan Intensitas Pemanfaatan Ruang			Ketentuan Tata Bangunan							Sarana Dan Prasarana Minimum	Ketentuan Teknis	Pedoman Standar Teknis	
			KDB (MAX)	KLB (MAX)	KDH (MIN)	GSS (M)	GSB (MIN)									
							AS (M)	KP (M)	KS (M)	LP (M)	LS (M)	L (M)				
52215	AKTIVITAS PERPARKIRAN DI LUAR BADAN JALAN (OFF STREET PARKING)	T2	-	-	-	-	-	-	-	-	-	-	-	-	Ketentuan Terbatas : <ul style="list-style-type: none"> Kegiatan perparkiran terbatas dalam waktu operasional yang ditentukan oleh pengelola 	
52219	AKTIVITAS PENUNJANG ANGKUTAN DARAT LAINNYA	T3	60%	0,6	20%	S : 10 D : 50	-	-	-	-	-	-	-	-	Ketentuan Terbatas : <ul style="list-style-type: none"> Hanya terbatas pada halte angkutan umum. 	
53100	AKTIVITAS POS	I	70 %	2.4	20%	S : 10 D : 50	-	-	-	-	-	-	<ul style="list-style-type: none"> Penyediaan Tempat Sampah Sementara Penyediaan tempat parkir Penyediaan Jaringan Listrik, Air Bersih, Jaringan Telekomunikasi (Termasuk Koneksi Internet) Penyediaan Jalur Pejalan Kaki dan Difabel 	-		
53201	AKTIVITAS KURIR	I	70 %	2.4	20%	S : 10 D : 50	-	-	-	-	-	-		-		
53202	AKTIVITAS AGEN KURIR	I	70 %	2.4	20%	S : 10 D : 50	-	-	-	-	-	-		-		
55194	APARTEMEN HOTEL	I	70 %	4	20%	S : 10 D : 50	-	-	-	-	-	-		-		
55199	PENYEDIAAN AKOMODASI JANGKA PENDEK LAINNYA	I	60 %	2.4	20%	S : 10 D : 50	-	-	-	-	-	-		-		
55900	PENYEDIAAN AKOMODASI LAINNYA	I	60 %	2.4	20%	S : 10 D : 50	-	-	-	-	-	-		-		
56101	RESTORAN	I	60 %	2.4	20%	S : 10 D : 50	-	-	-	-	-	-	-	-		
56102	RUMAH/WARUNG MAKAN	I	60 %	2.4	20%	S : 10 D : 50	-	-	-	-	-	-	-	-		

KODE	KLASIFIKASI KEGIATAN	ITBX	Ketentuan Intensitas Pemanfaatan Ruang			Ketentuan Tata Bangunan							Sarana Dan Prasarana Minimum	Ketentuan Teknis	Pedoman Standar Teknis
			KDB (MAX)	KLB (MAX)	KDH (MIN)	GSS (M)	GSB (MIN)								
							AS (M)	KP (M)	KS (M)	LP (M)	LS (M)	L (M)			
56103	KEDAI MAKANAN	I	60 %	2.4	20%	S : 10 D : 50	-	-	-	-	-	-	<ul style="list-style-type: none"> • Penyediaan Tempat Sampah Sementara • Penyediaan tempat parkir • Penyediaan Jaringan Listrik, Air Bersih, Jaringan Telekomunikasi (Termasuk Koneksi Internet) 		
56104	PENYEDIAAN MAKANAN KELILING/TEMPAT TIDAK TETAP	I	-	-	-	-	-	-	-	-	-	-			
56109	RESTORAN DAN PENYEDIAAN MAKANAN KELILING LAINNYA	I	60 %	2.4	20%	S : 10 D : 50	-	-	-	-	-	-			
56210	JASA BOGA UNTUK SUATU EVENT TERTENTU (EVENT CATERING)	I	-	-	-	-	-	-	-	-	-	-			
56290	PENYEDIAAN JASA BOGA PERIODE TERTENTU	I	-	-	-	-	-	-	-	-	-	-			
56303	RUMAH MINUM/KAFE	I	60 %	2.4	20%	S : 10 D : 50	-	-	-	-	-	-	<ul style="list-style-type: none"> • Penyediaan Tempat Sampah Sementara • Penyediaan tempat parkir • Penyediaan Jaringan Listrik, Air Bersih, Jaringan Telekomunikasi (Termasuk Koneksi Internet) 		
56304	KEDAI MINUMAN	I	60 %	2.4	20%	S : 10 D : 50	-	-	-	-	-	-			
56305	RUMAH/KEDAI OBAT TRADISIONAL	I	60 %	2.4	20%	S : 10 D : 50	-	-	-	-	-	-			
56306	PENYEDIAAN MINUMAN KELILING/TEMPAT TIDAK TETAP	I	-	-	-	-	-	-	-	-	-	-			
93299	AKTIVITAS HIBURAN DAN REKREASI LAINNYA YTDL	I	60 %	2.4	20%	S : 10 D : 50	-	-	-	-	-	-			
94110	AKTIVITAS ORGANISASI BISNIS DAN PENGUSAHA	I	60 %	2.4	20%	S : 10 D : 50	-	-	-	-	-	-			

KODE	KLASIFIKASI KEGIATAN	ITBX	Ketentuan Intensitas Pemanfaatan Ruang			Ketentuan Tata Bangunan							Sarana Dan Prasarana Minimum	Ketentuan Teknis	Pedoman Standar Teknis	
			KDB (MAX)	KLB (MAX)	KDH (MIN)	GSS (M)	GSB (MIN)									
							AS (M)	KP (M)	KS (M)	LP (M)	LS (M)	L (M)				
96111	AKTIVITAS PANGKAS RAMBUT	I	60 %	2.4	20%	S : 10 D : 50	-	-	-	-	-	-	-	-	-	-
96112	AKTIVITAS SALON KECANTIKAN	I	60 %	2.4	20%	S : 10 D : 50	-	-	-	-	-	-	-	-	-	-
96121	RUMAH PIJAT	I	60 %	2.4	20%	S : 10 D : 50	-	-	-	-	-	-	-	-	-	-
96122	AKTIVITAS SPA (SANTE PAR AQUA)	I	60 %	2.4	20%	S : 10 D : 50	-	-	-	-	-	-	-	-	-	-
96129	AKTIVITAS KEBUGARAN LAINNYA	I	60 %	2.4	20%	S : 10 D : 50	-	-	-	-	-	-	-	-	-	-

KODE	KLASIFIKASI KEGIATAN	ITBX	Ketentuan Intensitas Pemanfaatan Ruang			Ketentuan Tata Bangunan						Sarana Dan Prasarana Minimum	Ketentuan Teknis	Pedoman Standar Teknis	
			KDB (MAX)	KLB (MAX)	KDH (MIN)	GSS (M)	GSB (MIN)								
							AS (M)	KP (M)	KS (M)	LP (M)	LS (M)				L (M)
96200	AKTIVITAS PENATU	T3	60 %	2.4	20%	S : 10 D : 50	-	-	-	-	-	-	<ul style="list-style-type: none"> • Penyediaan Tempat Sampah Sementara • Penyediaan tempat parkir • Penyediaan Jaringan Listrik, Air Bersih, Jaringan Telekomunikasi(Termasuk Koneksi Internet) • Penyediaan Pengolahan Limbah 	Ketentuan Terbatas : <ul style="list-style-type: none"> • Hanya pencucian dan dry cleaning untuk keperluan rumah tangga • Tanpa kegiatan pencelupan 	-

BUPATI BOGOR



ADE YASIN



PEMERINTAH KABUPATEN BOGOR
PROVINSI JAWA BARAT

**RENCANA DETAIL TATA RUANG
PERKOTAAN PARUNG PANJANG
TAHUN 2021-2041**

**LAMPIRAN VIII
PETA KETENTUAN KHUSUS
RENCANA POLA RUANG LP2B**

U SKALA: 1:22,000
0 350 700 1.400 2.100 2.800 m

Proyeksi : Universal Transverse Mercator
Sistem Grid : Grid Geografis dan Grid UTM Zona 48 S
Datum Horizontal : Datum WGS 1984

DIAGRAM LOKASI



- Simbol Administrasi**
- Batas Kabupaten
 - Batas Kecamatan
 - Batas Desa
 - Batas Blok
- Simbol Perencanaan**
- Jalan RAMP
 - Jalan SIVAP
 - Jalan Blok
- RENCANA JARINGAN TRANSPORTASI**
- Jalan Tol
 - Jalan Arteri Sekunder
 - Jalan Kolektor Primer, Dua LK(P2)
 - Jalan Kolektor Sekunder, JKP1
 - Jalan Lokal Sekunder
- KETENTUAN KHUSUS LP2B**
- A. Kawasan Perkotaan
 - B. Kawasan Industri
 - C. Kawasan Pertanian
 - D. Kawasan Perikanan
 - E. Kawasan Perikanan
 - F. Kawasan Perikanan
 - G. Kawasan Perikanan
 - H. Kawasan Perikanan
 - I. Kawasan Perikanan
 - J. Kawasan Perikanan
 - K. Kawasan Perikanan
 - L. Kawasan Perikanan
 - M. Kawasan Perikanan
 - N. Kawasan Perikanan
 - O. Kawasan Perikanan
 - P. Kawasan Perikanan
 - Q. Kawasan Perikanan
 - R. Kawasan Perikanan
 - S. Kawasan Perikanan
 - T. Kawasan Perikanan
 - U. Kawasan Perikanan
 - V. Kawasan Perikanan
 - W. Kawasan Perikanan
 - X. Kawasan Perikanan
 - Y. Kawasan Perikanan
 - Z. Kawasan Perikanan



SUMBER PETA DAN RUMAH TANGGA:
1. Peta Dasar dan Peta Tematik yang telah terverifikasi dan terakreditasi oleh Badan Informasi Geospasial (BIG), Tahun 2019
2. Pengumpulan Data Tahun 2015-2019

BUPATI BOGOR
ADE YASIN

