

SALINAN

PERATURAN MENTERI PENDIDIKAN DAN KEBUDAYAAN
REPUBLIK INDONESIA
NOMOR 32 TAHUN 2015
TENTANG

ORGANISASI DAN TATA KERJA GALERI NASIONAL INDONESIA

DENGAN RAHMAT TUHAN YANG MAHA ESA

MENTERI PENDIDIKAN DAN KEBUDAYAAN REPUBLIK INDONESIA,

- Menimbang : a. bahwa sebagai tindak lanjut penataan organisasi Kementerian Pendidikan dan Kebudayaan, perlu dilakukan penataan organisasi dan tata kerja Galeri Nasional Indonesia;
- b. bahwa penataan organisasi dan tata kerja Galeri Nasional Indonesia telah memperoleh persetujuan Menteri Negara Pendayagunaan Aparatur Negara dan Reformasi Birokrasi berdasarkan surat Nomor B/2957/M.PAN-RB/09/2015 tanggal 8 September 2015;
- c. bahwa berdasarkan pertimbangan sebagaimana dimaksud dalam huruf a dan huruf b, perlu menetapkan Peraturan Menteri Pendidikan dan Kebudayaan tentang Organisasi dan Tata Kerja Galeri Nasional Indonesia;
- Mengingat : 1. Undang-Undang Nomor 11 Tahun 2010 tentang Cagar Budaya (Lembaran Negara Republik Indonesia Tahun 2010 Nomor 130, Tambahan Lembaran Negara Republik Indonesia Nomor 5168);
2. Peraturan Pemerintah Nomor 10 Tahun 1993 tentang Pelaksanaan Undang-undang Nomor 5 Tahun 1992 tentang Benda Cagar Budaya (Lembaran Negara Republik Indonesia Tahun 1993 Nomor 14, Tambahan Lembaran Negara Republik Indonesia Nomor 3516);

3. Peraturan Pemerintah Nomor 66 Tahun 2015 tentang Museum (Lembaran Negara Republik Indonesia Tahun 2015 Nomor 195);
4. Peraturan Presiden Nomor 7 Tahun 2015 tentang Organisasi Kementerian Negara (Lembaran Negara Republik Indonesia Tahun 2015 Nomor 8);
5. Peraturan Presiden Nomor 14 Tahun 2015 tentang Kementerian Pendidikan dan Kebudayaan (Lembaran Negara Republik Indonesia Tahun 2015 Nomor 15);
6. Keputusan Presiden Nomor 121/P Tahun 2014 tentang Pembentukan Kementerian dan Pengangkatan Menteri Kabinet Kerja Periode Tahun 2014 – 2019 sebagaimana telah diubah dengan Keputusan Presiden Nomor 79/P Tahun 2015 tentang Penggantian Beberapa Menteri Kabinet Kerja Periode Tahun 2014-2019;
7. Peraturan Menteri Negara Pendayagunaan Aparatur Negara dan Reformasi Birokrasi Republik Indonesia Nomor PER/18/M.PAN/11/2008 tentang Pedoman Organisasi Unit Pelaksana Teknis Kementerian dan Lembaga Pemerintah Nonkementerian;
8. Peraturan Menteri Pendidikan dan Kebudayaan Nomor 11 Tahun 2015 tentang Organisasi dan Tata Kerja Kementerian Pendidikan dan Kebudayaan (Berita Negara Republik Indonesia Tahun 2015 Nomor 593);

MEMUTUSKAN:

Menetapkan : PERATURAN MENTERI PENDIDIKAN DAN KEBUDAYAAN TENTANG ORGANISASI DAN TATA KERJA GALERI NASIONAL INDONESIA.

BAB I

KEDUDUKAN, TUGAS, DAN FUNGSI

Pasal 1

- (1) Galeri Nasional Indonesia adalah unit pelaksana teknis Kementerian Pendidikan dan Kebudayaan di bidang galeri yang berada di bawah dan bertanggung jawab kepada Direktur Jenderal Kebudayaan.
- (2) Galeri Nasional Indonesia dipimpin oleh Kepala.

Pasal 2

Galeri Nasional Indonesia mempunyai tugas melaksanakan pengelolaan Galeri Nasional Indonesia.

Pasal 3

Dalam melaksanakan tugas sebagaimana dimaksud dalam Pasal 2, Galeri Nasional Indonesia menyelenggarakan fungsi:

- a. pengkajian karya seni rupa;
- b. pengumpulan karya seni rupa;
- c. pelaksanaan registrasi karya seni rupa;
- d. pelaksanaan perawatan dan pengamanan karya seni rupa;
- e. pelaksanaan pameran karya seni rupa;
- f. pelaksanaan kemitraan di bidang seni rupa;
- g. pelaksanaan layanan edukasi di bidang karya seni rupa;
- h. pendokumentasian dan publikasi karya seni rupa; dan
- i. pelaksanaan urusan ketatausahaan Galeri Nasional Indonesia.

BAB II

SUSUNAN ORGANISASI

Pasal 4

Galeri Nasional Indonesia terdiri atas:

- a. Kepala;
- b. Subbagian Tata Usaha;
- c. Seksi Pengumpulan dan Perawatan;
- d. Seksi Pameran dan Kemitraan; dan
- e. Kelompok Jabatan Fungsional.

Pasal 5

- (1) Subbag Tata Usaha mempunyai tugas melakukan urusan perencanaan, keuangan, kepegawaian, ketatalaksanaan, hubungan masyarakat, persuratan dan kearsipan, barang milik negara, kerumahtanggaan, dan pengelolaan perpustakaan Galeri Nasional Indonesia.
- (2) Seksi Pengumpulan dan Perawatan mempunyai tugas melakukan pengkajian, pengumpulan, registrasi, perawatan, dan pengamanan karya seni rupa.

- (3) Seksi Pameran dan Kemitraan mempunyai tugas melakukan pameran, layanan edukasi, kemitraan, pendokumentasian, dan publikasi di bidang seni rupa.

Pasal 6

- (1) Kelompok jabatan fungsional sebagaimana dimaksud dalam Pasal 4 huruf e mempunyai tugas melakukan kegiatan sesuai dengan jabatan fungsional masing-masing berdasarkan ketentuan peraturan perundangan-undangan.
- (2) Kelompok jabatan fungsional sebagaimana dimaksud pada ayat (1), terdiri atas jabatan yang terbagi dalam kelompok jabatan fungsional sesuai dengan bidang keahliannya.
- (3) Jenis dan jumlah tenaga fungsional sebagaimana dimaksud pada ayat (2) ditentukan berdasarkan kebutuhan dan beban kerja.
- (4) Jenis dan jenjang jabatan fungsional sebagaimana dimaksud pada ayat (2) diatur berdasarkan ketentuan peraturan perundang-undangan.

BAB III ESELONISASI

Pasal 7

- (1) Kepala Galeri Nasional Indonesia merupakan jabatan struktural eselon III.a atau sebutan lain sesuai ketentuan peraturan perundang-undangan.
- (2) Kepala Subbagian dan Kepala Seksi merupakan jabatan struktural eselon IV.a atau sebutan lain sesuai ketentuan peraturan perundang-undangan.

BAB IV LOKASI

Pasal 8

Galeri Nasional Indonesia berlokasi di Jalan Medan Merdeka Timur Nomor 14, Jakarta Pusat, Provinsi Daerah Khusus Ibukota Jakarta.

BAB V
TATA KERJA

Pasal 9

Dalam melaksanakan tugas dan fungsi sebagaimana dimaksud dalam Pasal 2 dan Pasal 3, Galeri Nasional Indonesia berkoordinasi dengan:

- a. Direktorat di lingkungan Direktorat Jenderal Kebudayaan;
- b. pemerintah provinsi dan pemerintah kabupaten/kota;
- c. lembaga/organisasi yang terkait dengan Galeri Nasional Indonesia baik nasional maupun internasional; dan
- d. unit organisasi terkait lainnya atau perorangan di dalam dan di luar Kementerian Pendidikan dan Kebudayaan.

Pasal 10

Dalam melaksanakan tugas dan fungsi, Galeri Nasional Indonesia harus menyusun:

- a. peta bisnis proses yang menggambarkan tata hubungan kerja yang efektif dan efisien di lingkungan Galeri Nasional Indonesia; dan
- b. analisis jabatan, peta jabatan, analisis beban kerja, dan uraian tugas terhadap seluruh jabatan di lingkungan Galeri Nasional Indonesia.

Pasal 11

Setiap unit kerja membantu Kepala Galeri Nasional Indonesia dalam melaksanakan tugas di bidang tugasnya masing-masing.

Pasal 12

Setiap pimpinan unit kerja dan kelompok jabatan fungsional dalam melaksanakan tugasnya wajib:

- a. menerapkan prinsip koordinasi, integrasi, dan sinkronisasi serta kerja sama baik di lingkungan internal maupun eksternal Galeri Nasional Indonesia;
- b. melaksanakan akuntabilitas kinerja; dan
- c. melaporkan kegiatan yang menjadi tanggung jawabnya kepada atasan secara berjenjang.

Pasal 13

Setiap pimpinan unit kerja di lingkungan Galeri Nasional Indonesia bertanggung jawab memimpin dan mengkoordinasikan bawahannya dan memberikan bimbingan serta petunjuk bagi pelaksanaan tugas bawahan.

Pasal 14

Setiap pimpinan unit kerja wajib mengawasi bawahannya dan apabila terjadi penyimpangan agar mengambil langkah-langkah yang diperlukan sesuai dengan peraturan perundang-undangan.

Pasal 15

Setiap pimpinan unit kerja wajib mengikuti dan mematuhi petunjuk, bertanggung jawab kepada atasannya dan menyampaikan laporan secara berkala tepat waktunya sesuai dengan ketentuan peraturan perundang-undangan.

Pasal 16

Kepala Galeri Nasional Indonesia dalam melaksanakan tugasnya:

- a. wajib menyampaikan laporan pelaksanaan tugas kepada Direktur Jenderal Kebudayaan dan pimpinan unit kerja yang secara fungsional mempunyai hubungan kerja dengan Galeri Nasional Indonesia.
- b. wajib mengolah dan menggunakan laporan sebagai bahan penyusunan laporan lebih lanjut dan untuk memberikan petunjuk kepada bawahan.

BAB VI

KETENTUAN LAIN-LAIN

Pasal 17

Rincian tugas unit kerja sebagai penjabaran tugas dan fungsi dalam Peraturan Menteri Pendidikan dan Kebudayaan ini ditetapkan lebih lanjut dalam Peraturan Menteri Pendidikan dan Kebudayaan.

Pasal 18

Bagan Organisasi Galeri Nasional Indonesia sebagaimana tercantum dalam Lampiran yang merupakan bagian tidak terpisahkan dari Peraturan Menteri Pendidikan dan Kebudayaan ini.

BAB VII
KETENTUAN PERALIHAN

Pasal 19

Pada saat Peraturan Menteri Pendidikan dan Kebudayaan ini mulai berlaku:

- a. Semua tugas dan fungsi sebagaimana pelaksanaan dari Peraturan Menteri Pendidikan dan Kebudayaan Nomor 72 Tahun 2012 tentang Organisasi dan Tata Kerja Galeri Nasional Indonesia masih tetap dilaksanakan sampai dengan dilakukan penyesuaian tugas dan fungsi sesuai dengan Peraturan Menteri Pendidikan dan Kebudayaan ini; dan
- b. Seluruh pejabat yang memangku jabatan tetap melaksanakan tugas dan fungsinya sampai dengan diangkat pejabat baru berdasarkan Peraturan Menteri Pendidikan dan Kebudayaan ini.

BAB VIII
KETENTUAN PENUTUP

Pasal 20

Pada saat Peraturan Menteri Pendidikan dan Kebudayaan ini mulai berlaku, Peraturan Menteri Pendidikan dan Kebudayaan Nomor 72 Tahun 2012 tentang Organisasi dan Tata Kerja Galeri Nasional Indonesia dicabut dan dinyatakan tidak berlaku.

Pasal 21

Perubahan atas susunan organisasi dan tata kerja menurut Peraturan Menteri Pendidikan dan Kebudayaan ini ditetapkan oleh Menteri Pendidikan dan Kebudayaan setelah mendapat persetujuan tertulis dari menteri yang menyelenggarakan urusan pemerintahan di bidang aparatur negara.

Pasal 22

Peraturan Menteri Pendidikan dan Kebudayaan ini mulai berlaku pada tanggal diundangkan.

Agar setiap orang mengetahuinya, memerintahkan pengundangan Peraturan Menteri Pendidikan dan Kebudayaan ini dengan penempatannya dalam Berita Negara Republik Indonesia.

Ditetapkan di Jakarta
pada tanggal 9 Oktober 2015

MENTERI PENDIDIKAN DAN KEBUDAYAAN
REPUBLIK INDONESIA,

TTD.

ANIES BASWEDAN

Diundangkan di Jakarta
pada tanggal 22 Oktober 2015

DIREKTUR JENDERAL PERATURAN PERUNDANG-UNDANGAN
KEMENTERIAN HUKUM DAN HAK ASASI MANUSIA
REPUBLIK INDONESIA,

TTD.

WIDODO EKATJAHJANA

BERITA NEGARA REPUBLIK INDONESIA TAHUN 2015 NOMOR 1574

Salinan sesuai dengan aslinya
Kepala Biro Hukum dan Organisasi
Kementerian Pendidikan dan Kebudayaan,

TTD.

Aris Soviyani
NIP. 196112071986031001

SALINAN
LAMPIRAN PERATURAN MENTERI PENDIDIKAN DAN KEBUDAYAAN
NOMOR 32 TAHUN 2015
TENTANG
ORGANISASI DAN TATA KERJA GALERI NASIONAL INDONESIA

BAGAN ORGANISASI
GALERI NASIONAL INDONESIA

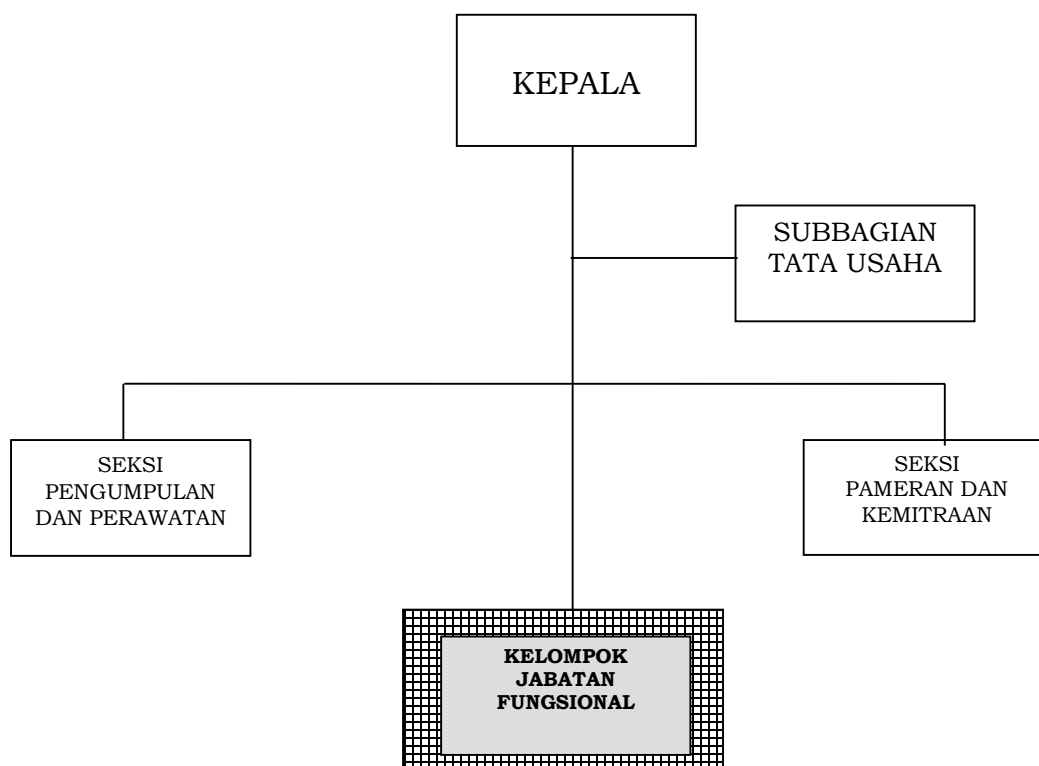

MENTERI PENDIDIKAN DAN KEBUDAYAAN
REPUBLIK INDONESIA,

TTD.

ANIES BASWEDAN

Salinan sesuai dengan aslinya
Kepala Biro Hukum dan Organisasi
Kementerian Pendidikan dan Kebudayaan,

TTD.

Aris Soviyani
NIP. 196112071986031001