



**BUPATI BOALEMO
PROVINSI GORONTALO**

PERATURAN BUPATI BOALEMO
NOMOR **77** TAHUN 2020

TENTANG

PERUBAHAN ATAS PERATURAN BUPATI BOALEMO
NOMOR 20 TAHUN 2020 TENTANG PETA JABATAN
APARATUR SIPIL NEGARA
PEMERINTAH KABUPATEN BOALEMO

DENGAN RAHMAT TUHAN YANG MAHA ESA

BUPATI BOALEMO,

- Menimbang : a. bahwa dengan adanya penyesuaian nomenklatur jabatan pada unit perangkat daerah perlu merubah peraturan bupati nomor 20 tahun 2020 tentang peta jabatan aparatur sipil Negara pemerintah kabupaten Boalemo;
- b. bahwa berdasarkan pertimbangan sebagaimana dimaksud dalam huruf a, perlu menetapkan Peraturan Bupati tentang perubahan atas peraturan bupati boalemo tentang Peta Jabatan Aparatur Sipil Negara Pemerintah Kabupaten Boalemo;
- Mengingat : 1. Undang-Undang Nomor 28 Tahun 1999 tentang Penyelenggaraan Negara yang Bersih Bebas dari Korupsi, Kolusi dan Nepotisme (Lembaran Negara Republik Indonesia Tahun 1999 Nomor 75, Tambahan Lembaran Negara Republik Indonesia Nomor 3851);
2. Undang Undang Nomor 50 Tahun 1999 tentang Pembentukan Kabupaten Boalemo (Lembaran Negara Republik Indonesia Tahun 1999 Nomor, 178 Tambahan Lembaran Negara Nomor 3899) sebagaimana telah diubah dengan Undang-Undang Nomor 10 Tahun 2000 Tentang Perubahan atas Undang-Undang Nomor 50 Tahun 1999 Tentang Pembentukan Kabupaten Boalemo (Lembaran Negara Republik Indonesia Tahun 2000 Nomor 77 Tambahan Lembaran Negara Nomor 3965);

KABAG HUMAS	SEKRETERIS MAKOR	ASIS	SEKDA	WABUP

3. Undang-Undang Nomor 38 Tahun 2000 tentang Pembentukan Provinsi Gorontalo (Lembaran Negara Republik Indonesia Tahun 2000 Nomor 258, Tambahan Lembaran Negara Republik Indonesia Nomor 4060);
4. Undang-Undang Nomor 5 Tahun 2014 tentang Aparatur Sipil Negara (Lembaran Negara Republik Indonesia Tahun 2014 Nomor 6, Tambahan Lembaran Negara Republik Indonesia Nomor 5494);
5. Undang-Undang Nomor 12 Tahun 2011 tentang Pembentukan Peraturan Perundang-Undangan (Lembaran Negara Republik Indonesia Tahun 2011 Nomor 82, Tambahan Lembaran Negara Republik Indonesia Nomor 5234), sebagaimana telah diubah dengan Undang-Undang Nomor 15 Tahun 2019 tentang Perubahan Atas Undang-Undang Nomor 12 Tahun 2011 tentang Pembentukan Peraturan Perundang-undangan (Lembaran Negara Republik Indonesia Nomor 186, Tambahan Lembaran Negara Republik Indonesia Nomor 5279);
6. Undang-Undang Nomor 23 Tahun 2014 tentang Pemerintahan Daerah (Lembaran Negara Republik Indonesia Tahun 2014 Nomor 244, Tambahan Lembaran Negara Republik Indonesia Nomor 5587) sebagaimana telah beberapa kali diubah terakhir dengan Undang-Undang Nomor 9 Tahun 2015 (Lembaran Negara Republik Indonesia Tahun 2015 Nomor 58, Tambahan Lembaran Negara Republik Indonesia Nomor 5679);
7. Peraturan Pemerintah Nomor 11 Tahun 2017 tentang Manajemen Pegawai Negeri Sipil (Lembaran Negara Tahun 2017 Nomor 63, Tambahan Lembaran Negara Republik Indonesia Nomor 6037) sebagaimana telah diubah dengan Peraturan Pemerintah Nomor 17 Tahun 2020 tentang Perubahan Peraturan Pemerintah Nomor 11 tahun 2017 tentang Manajemen Pegawai Negeri Sipil (Lembaran Negara Tahun 2020 Nomor 68, Tambahan Lembaran Negara Republik Indonesia Nomor 6477);
8. Peraturan Menteri Pendayagunaan Aparatur Negara dan Reformasi Birokrasi Republik Indonesia Nomor 34 Tahun 2011 tentang Pedoman Evaluasi Jabatan;

KASUBAG HUMAS	DEWAN KAWAL	ASIS	SEKDA	WABUP
				

9. Peraturan Menteri Pendayagunaan Aparatur Negara dan Reformasi Birokrasi Republik Indonesia Nomor 39 Tahun 2013 tentang Penetapan Kelas Jabatan di Lingkungan Instansi Pemerintah (Berita Negara Republik Indonesia Tahun 2013 Nomor 1636);
10. Peraturan Menteri Dalam Negeri Nomor 80 Tahun 2015 tentang Pembentukan Produk Hukum Daerah (Berita Negara Republik Indonesia Tahun 2015 Nomor 2036) sebagaimana telah diubah dengan Peraturan Menteri Dalam Negeri Nomor 120 Tahun 2018 tentang perubahan Atas Peraturan Menteri Dalam Negeri Nomor 80 Tahun 2015 tentang Pembentukan Produk Hukum Daerah (Berita Daerah Tahun 2018 Nomor 157);
11. Peraturan Menteri Pendayagunaan Aparatur Negara dan Reformasi Birokrasi Republik Indonesia Nomor 41 Tahun 2018 tentang Nomenklatur Jabatan Pelaksana Bagi Pegawai Negeri Sipil di Lingkungan Instansi Pemerintah (Berita Negara Republik Indonesia Tahun 2018 Nomor 1273);
12. Peraturan Daerah Kabupaten Boalemo Nomor 5 Tahun 2016 tentang Pembentukan dan Susunan Perangkat Daerah (Lembaran daerah Kabupaten Boalemo Nomor 5);

PASAL I

Ketentuan dalam Peraturan Bupati Nomor 20 Tahun 2020 tentang Peta Jabatan Aparatur Sipil Negara Pemerintah Kabupaten Boalemo (Berita Daerah Kabupaten Boalemo Nomor 20), diubah sebagai berikut :

1. Ketentuan Pasal 4 diubah, sehingga keseluruhan Pasal 4 berbunyi sebagai berikut :

Pasal 4

- (1) Untuk menggambarkan kebutuhan Jabatan Struktural dan Fungsional dari tingkat paling tinggi sampai terendah pada suatu unit Organisasi Perangkat Daerah maka ditetapkan Peta Jabatan di lingkungan Pemerintah Daerah Kabupaten Boalemo;
- (2) Peta Jabatan sebagaimana dimaksud pada ayat (1) terdiri dari :
 - a. Peta Jabatan Sekretariat Daerah;
 - b. Peta Jabatan Sekretariat Dewan Perwakilan Rakyat Daerah;
 - c. Peta Jabatan Inspektorat Daerah;
 - d. Peta Jabatan Dinas Pendidikan, Kepemudaan dan Olah Raga;



- e. Peta Jabatan Dinas Kesehatan;
 - e.1. Peta Jabatan Rumah Sakit Umum Daerah Tani dan Nelayan
 - e.2. Peta Jabatan Rumah Sakit Umum Daerah Iwan Bokings
 - e.3. Peta Jabatan Puskesmas Tilamuta
 - e.4. Peta Jabatan Puskesmas Manunggu
 - e.5. Peta Jabatan Puskesmas Botumoito
 - e.6. Peta Jabatan Puskesmas Paguyaman
 - e.7. Peta Jabatan Puskesmas Berlian
 - e.8. Peta Jabatan Puskesmas Dulupi
 - e.9. Peta Jabatan Puskesmas Paguyaman Pantai
 - e.10. Peta Jabatan Puskesmas Bongo Nol
 - e.11. Peta Jabatan Puskesmas Saritani
 - e.12. Peta Jabatan Puskesmas Pangi
- f. Peta Jabatan Dinas Pekerjaan Umum dan Penataan Ruang
- g. Peta Jabatan Dinas Perumahan Rakyat, Kawasan Permukiman, Perhubungan dan Pertanahan;
- h. Peta Jabatan Satuan Polisi Pamong Praja ;
- i. Peta Jabatan Dinas Sosial dan Pemberdayaan Masyarakat Desa;
- j. Peta Jabatan Dinas Transmigrasi dan Tenaga Kerja;
- k. Peta Jabatan Pengendalian Penduduk, Keluarga Berencana, Pemberdayaan Perempuan dan Perlindungan Anak;
- l. Peta Jabatan Dinas Perpustakaan dan Kearsipan;
- m. Peta Jabatan Dinas Lingkungan Hidup dan Kehutanan;
- n. Peta Jabatan Dinas Kependudukan dan Pencatatan Sipil;
- o. Peta Jabatan Dinas Komunikasi dan Informatika;
- p. Peta Jabatan Dinas Koperasi, Usaha Kecil dan Menengah, Perindustrian dan Perdagangan;
 - p.1. UPTD Metrologi Legal
- q. Peta Jabatan Dinas Penanaman Modal dan Energi Sumber Daya Mineral
- r. Peta Jabatan Dinas Kelautan dan Perikanan;
- s. Peta Jabatan Dinas Pariwisata dan Kebudayaan;
- t. Peta Jabatan Dinas Pertanian;
- u. Peta Jabatan Dinas Pangan;
- v. Peta Jabatan Badan Perencanaan, Penelitian dan Pengembangan Daerah;
- w. Peta Jabatan Badan Keuangan dan Aset Daerah;
- x. Peta Jabatan Badan Kepegawaian, Pendidikan dan Pelatihan;
- y. Peta Jabatan Badan Penanggulangan Bencana Daerah;
- z. Peta Jabatan Kantor Kesatuan Bangsa dan Politik;

- aa. Peta Jabatan Kantor Camat Tilamuta;
 - bb. Peta Jabatan Kantor Camat Botumoito;
 - cc. Peta Jabatan Kantor Camat Mananggu;
 - dd. Peta Jabatan Kantor Camat Dulupi;
 - ee. Peta Jabatan Kantor Camat Paguyaman;
 - ff. Peta Jabatan Kantor Camat Wonosari;
 - gg. Peta Jabatan Kantor Camat Paguyaman Pantai;
- (3) Peta Jabatan sebagaimana dimaksud pada ayat (2) tercantum dalam lampiran yang merupakan bagian tidak terpisahkan dari Peraturan Bupati ini.

Pasal II

Peraturan Bupati ini mulai berlaku sejak tanggal diundangkan.

Agar setiap orang mengetahuinya, memerintahkan pengundangan Peraturan Bupati ini dengan penempatannya dalam Berita Daerah Kabupaten Boalemo.

Ditetapkan di Tilamuta
Pada Tanggal **23 November** 2020
Pit. BUPATI BOALEMO,



ANAS JUSUF

Diundangkan di Tilamuta
Pada tanggal **23 November** 2020
SEKRETARIS DAERAH KABUPATEN BOALEMO

SHERMAN MORIDU, S.Pd. MM

(BERITA DAERAH KABUPATEN BOALEMO TAHUN 2020 NOMOR **77**)

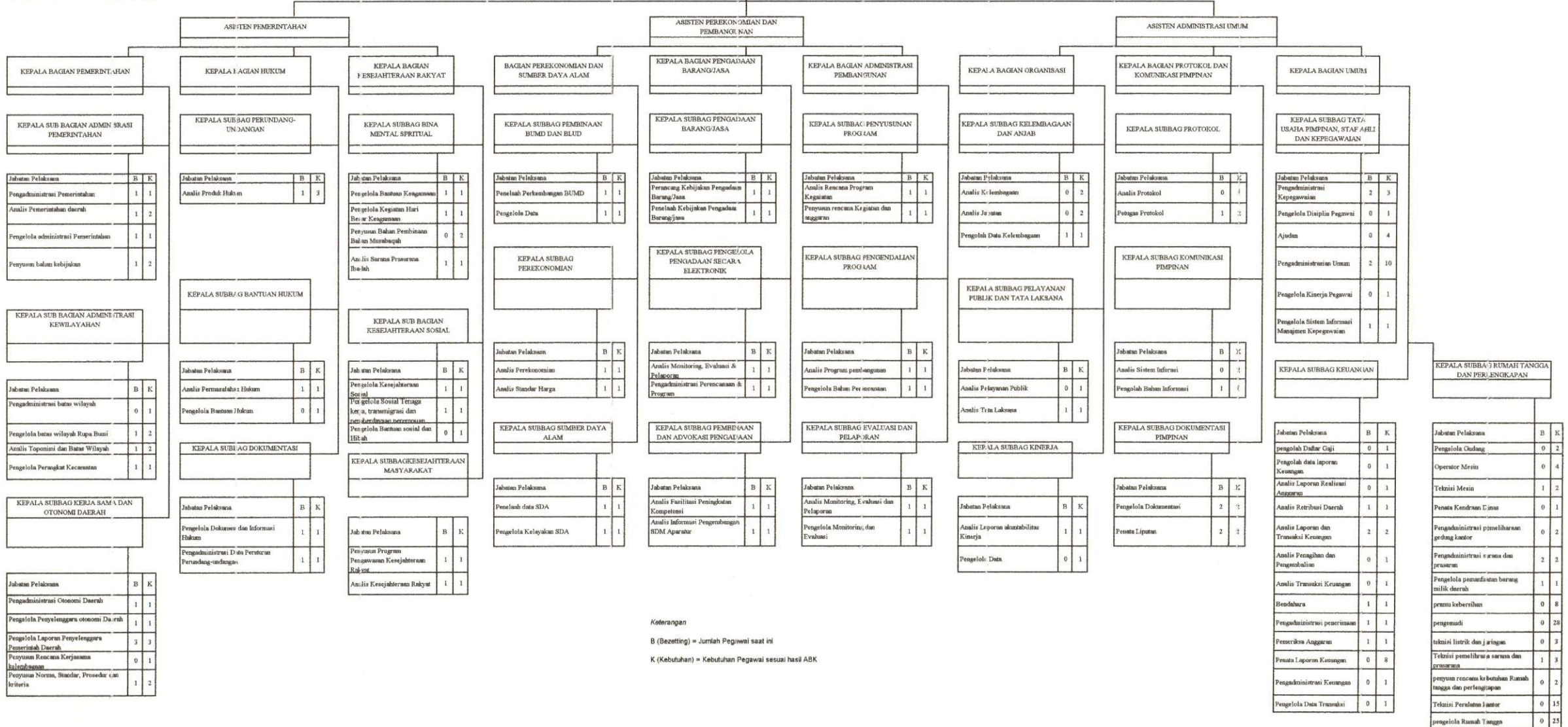
Jab. Fungsional	B	K
Pengelola Pengadaan Barang/Jasa Tertentu	3	7
Pengelola Pengadaan Barang/Jasa Tidak Tertentu	3	2
Pengelola Pengadaan Barang/Jasa Madya	0	1



Keterangan
 B (Bezetting) = Jumlah Pegawai saat ini
 K (Kebutuhan) = Kebutuhan Pegawai sesuai hasil ABK

DAFTAR HUKUM
 DIPA SIA/DAK
 10
 SEKDA
 WABUP

LAMPIRAN PERATURAN BUPATI BOALEMO
 NOMOR : 77 Tahun 2020
 TANGGAL : 23 November 2020
 TENTANG : PERUBAHAN ATAS PERATURAN BUPATI BOALEMO NOMOR 20 TAHUN 2020 TENTANG PETA JABATAN APARATUR SIPIL NEGARA PEMERINTAH KABUPATEN BOALEMO

b. PETA JABATAN SEKRETARIAT DPRD KABUPATEN BOALEMO

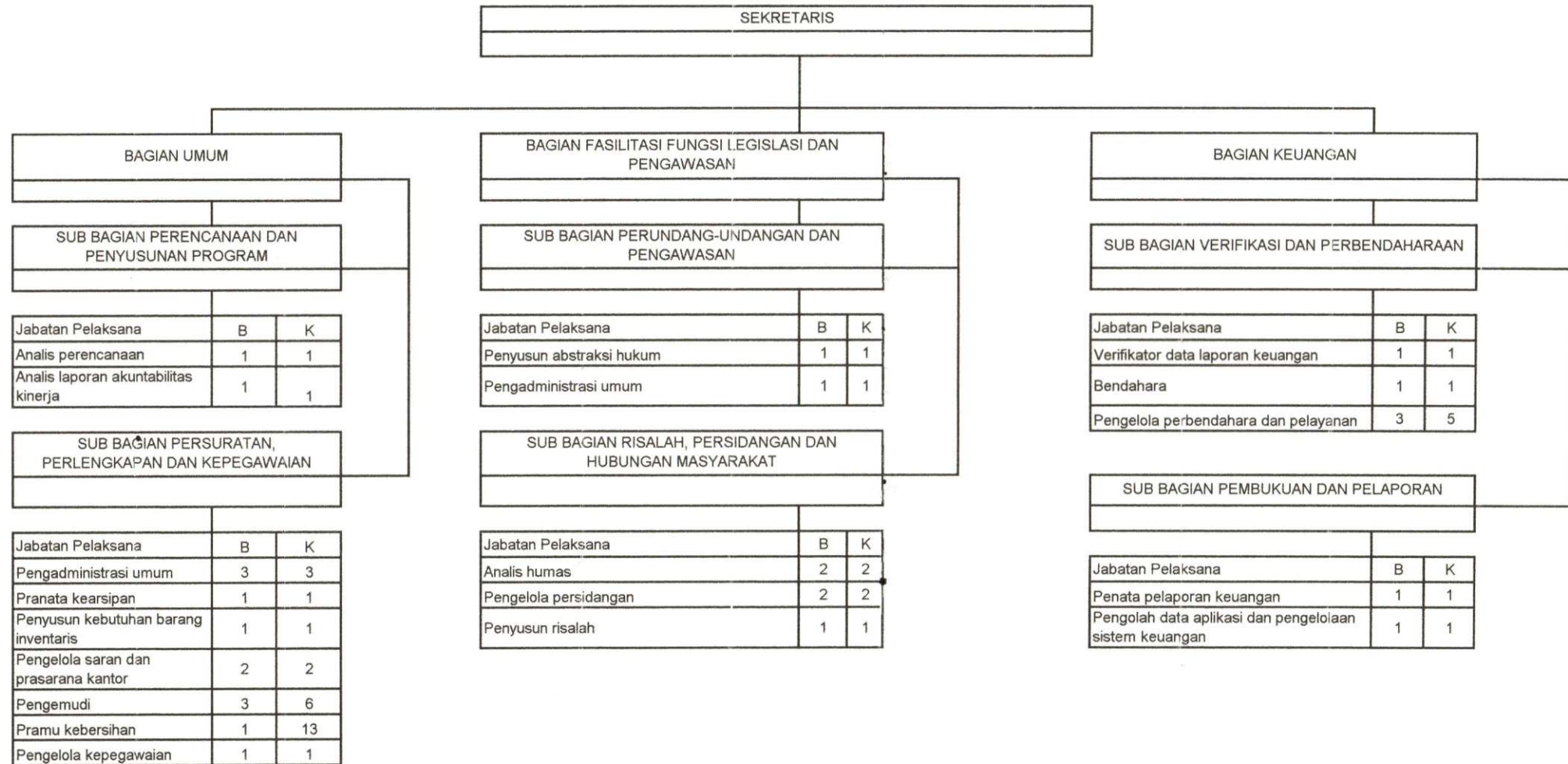

Keterangan

B (Bezetting) = Jumlah Pegawai saat ini

K (Kebutuhan) = Kebutuhan Pegawai sesuai hasil ABK



LAMPIRAN PERATURAN BUPATI BOALEMO

NOMOR

: 77 TAHUN 2020

TANGGAL

: 23 November 2020

TENTANG

: PERUBAHAN ATAS PERATURAN BUPATI BOALEMO NOMOR 20 TAHUN 2020 TENTANG PETA JABATAN APARATUR SIPIL NEGARA PEMERINTAH KABUPATEN BOALEMO

c. PETA JABATAN INSPEKTORAT KABUPATEN BOALEMO

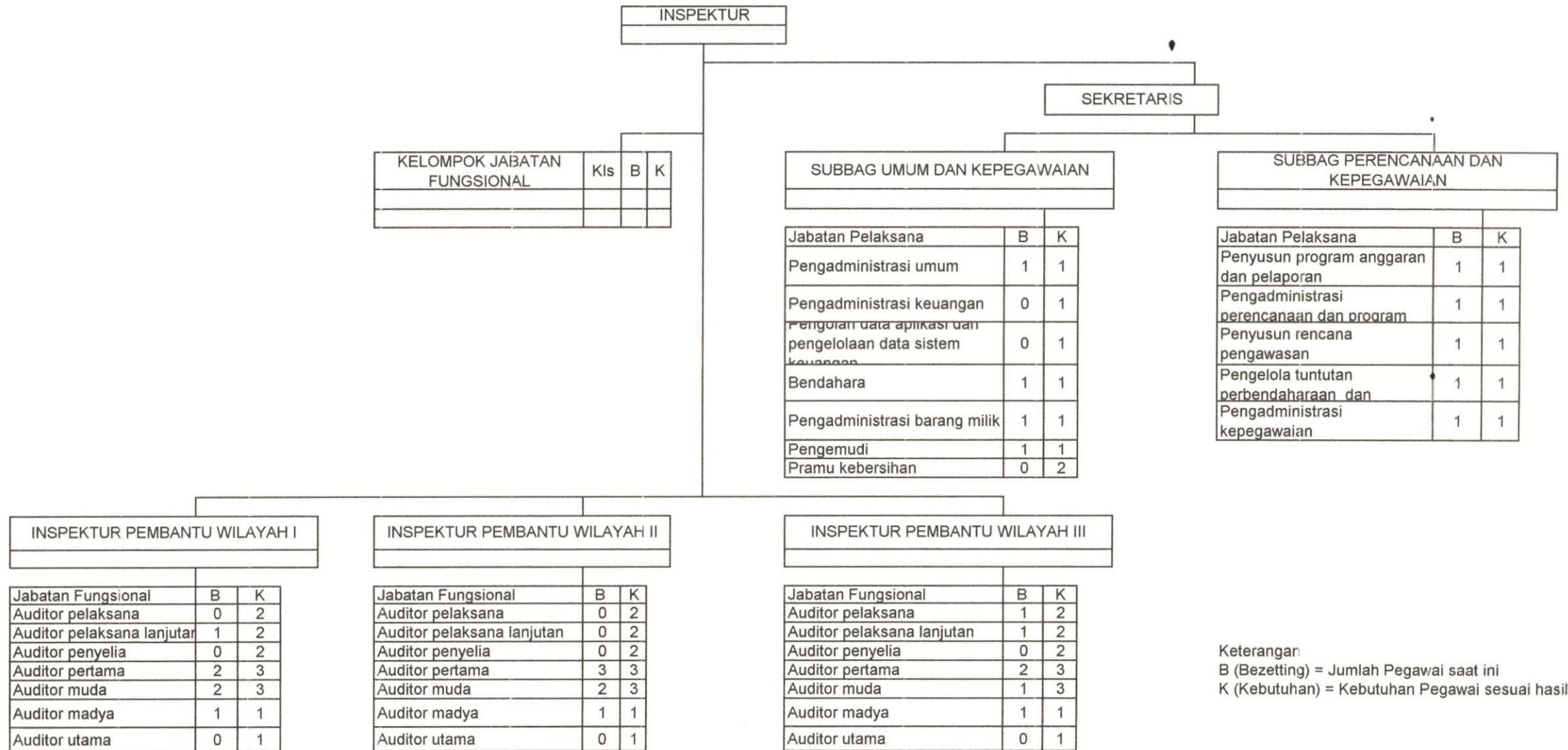

Keterangan:
 B (Bezetting) = Jumlah Pegawai saat ini
 K (Kebutuhan) = Kebutuhan Pegawai sesuai hasil ABK

KUBAG
 HUKUM
 DINABALAK
 KANTOR
 ASS
 SENDA
 WABUP

KEPALA DINAS

KELOMPOK JABATAN FUNGSIONAL	B	K
Guru Kelas TK	113	272
Guru Kelas SD	484	844
Guru Mapel PAI SD	43	134
Guru Mapel PJOK SD	33	134
Guru Mapel PAI SMP	27	65
Guru Mapel Bahasa Indonesia SMP	36	76
Guru Mapel Bahasa Inggris SMP	33	74
Guru Mapel PPKN SMP	36	67
Guru Mapel Matematika SMP	42	72
Guru Mapel IPA SMP	40	72
Guru Mapel IPS SMP	39	69
Guru Mapel PJOK SMP	19	62
Guru Mapel Seni Budaya SMP	7	65
Guru Mapel Prakarya SMP	9	61
Guru Mapel BK SMP	8	68
Pengawas Sekolah ahli Muda	0	22
Penagawas Sekolah ahli Madya	22	22
Penagawas Sekolah ahli Utama	0	1
Penilik ahli Pertama	0	1
Penilik ahli Muda	1	1
Penilik ahli Utama	1	1
Pamong Belajar ahli Pertama	0	1
Pamong Belajar ahli Muda	0	1
Pamong Belajar ahli Madya	1	1

SEKRETARIS

SUBBAG PENYUSUNAN PROGRAM

Jabatan Pelaksana	B	K
Pengadministrasi perencanaan dan program	2	2
Penyusun program anggaran dan pelaporan	1	2

SUBBAG KEUANGAN

Jabatan Pelaksana	B	K
Bendahara	1	1
Pengadministrasi keuangan	3	4
Pengelola data aplikasi dan pengelolaan sistem keuangan	0	1
Pengelola bantuan sosial dan hibah	0	1
Pengelola Sumber PAD	0	1

SUBBAG UMUM KEPEGAWAIAN

Jabatan Pelaksana	B	K
Pengadministrasi Umum	0	2
Pengadministrasi persuratan	0	1
Pengelola barang milik Negara	1	1
Pengelola kepegawaian	2	3
Pengelola Pemanfaatan Barang Milik daerah	0	1
Pengemudi	0	3
Pramu kebersihan	0	2
Petugas keamanan	0	2
pranata Kearsipan	0	2

KEPALA BIDANG PEMBINAAN PAUD DAN PENDIDIKAN NON FORMAL

KEPALA SEKSI KURIKULUM DAN PENILAIAN

Jabatan Pelaksana	B	K
Pengelola data dan sistem pembelajaran	0	1
Pengelola kurikulum	1	1
Pengelola Program dan evaluasi Pengembangan PAUD	0	1

KEPALA SEKSI KELEMBAGAAN, SARANA PRASARANA PESERTA DIDIK DAN PENGEMBANGAN KARAKTER

Jabatan Pelaksana	B	K
Pengelola kelembagaan pendidikan	1	1
Pengelola sarana dan prasarana paud	1	1
Pengadministrasi sarana dan prasarana	0	1

KEPALA BIDANG DIKDAS

KEPALA SEKSI KURIKULUM DAN PENILAIAN

Jabatan Pelaksana	B	K
Pengelola data pemetaan mutu pendidikan	1	1
Pengelola kurikulum	1	1
Pengelola pembelajaran bahasa dan sastra	1	2
Pengembangan sistem ujian, tes dan pengukuran	0	1

KEPALA SEKSI KELEMBAGAAN SARANA PRASARANA

Jabatan Pelaksana	B	K
Analisis dana rehabilitasi fasilitas pendidikan	1	1
Analisis monitoring dan evaluasi dan rehabilitasi fasilitas pendidikan	0	1
Analisis pengembangan sarana dan prasarana pembelajaran	0	1

KEPALA SEKSI PESERTA DIDIK DAN PENGEMBANGAN KARAKTER

Jabatan Pelaksana	B	K
Pengelola data monitoring dan evaluasi program beasiswa	1	1
Pengembangan potensi siswa	0	1
Pengolah data beasiswa dan bantuan	1	2

KEPALA BIDANG PEMBINAAN KETENAGAAN

KEPALA SEKSI PTK PAUD DAN PENDIDIKAN NON FORMAL

Jabatan Pelaksana	B	K
Analisis Kualifikasi dan karir pendidik dan Tenaga kependidikan	0	2
Pengelola Program Sertifikat Pendidik	0	1
Pengelola Peningkatan Kompetensi Pendidik Dan Tenaga Kependidikan	1	1
Pengelola Pendidikan dan Tenaga Kependidikan	1	1

KEPALA SEKSI PTK DIKDAS

Jabatan Pelaksana	B	K
Analisis Kualifikasi dan karir pendidik dan Tenaga kependidikan	0	2
Pengelola Program Sertifikat Pendidik	1	1
Pengelola Peningkatan Kompetensi Pendidik Dan Tenaga Kependidikan	1	1
Pengelola Pendidikan dan Tenaga Kependidikan	1	1

KEPALA BIDANG PEMBINAAN PEMUDA DAN OLAHRAGA

KEPALA SEKSI PEMUDA

Jabatan Pelaksana	B	K
Analisis kepemudaan	0	1
Pengelola organisasi politik dan organisasi kemasyarakatan	1	1

KEPALA SEKSI OLAHRAGA PRESTASI, REKREASI DAN OLAHRAGA KEMASYARAKATAN

Jabatan Pelaksana	B	K
Analisis keolahragaan	0	1
Pengawas olahraga	1	1
Penyuluh olahraga	0	1

UPTD SATUAN PENDIDIKAN

Jabatan Pelaksana	B	K
Pengadministrasi Pendidik dan tenaga Kependidikan	33	52
Bendahara	9	49

Keterangan
 B (Bezetting) = Jumlah Pegawai saat ini
 K (Kebutuhan) = Kebutuhan Pegawai sesuai hasil ABK

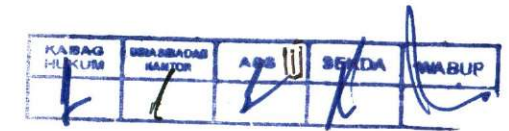

LAMPIRAN PERATURAN BUPATI BOALEMO

NOMOR :

TANGGAL :

TENTANG :

2020

PERUBAHAN ATAS PERATURAN BUPATI BOALEMO NOMOR 20 TAHUN 2020 TENTANG PETA JABATAN APARATUR SIPIL NEGARA PEMERINTAH KABUPATEN BOALEMO

e. PETA JABATAN DINAS KESEHATAN

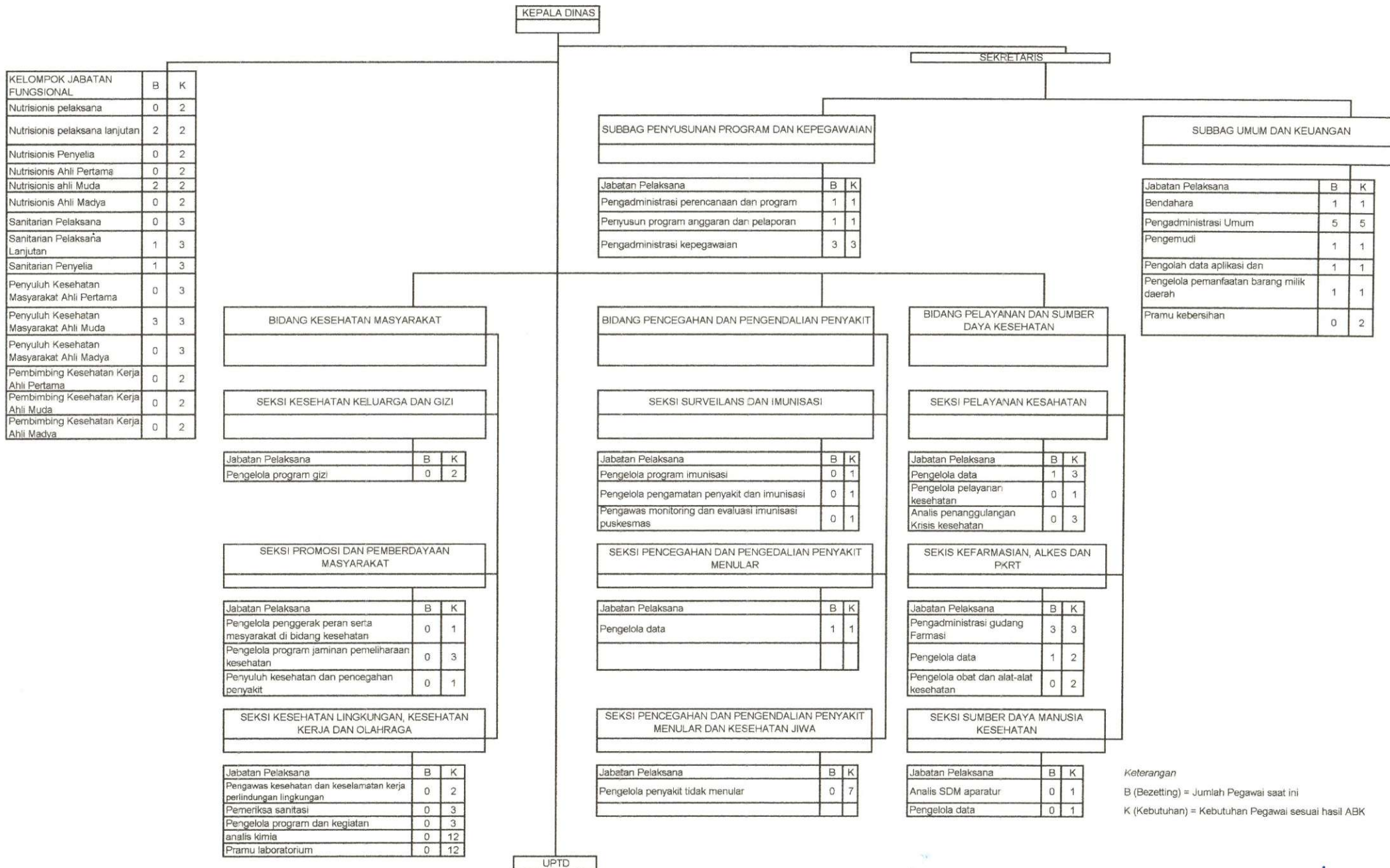

Keterangan
 B (Bezetting) = Jumlah Pegawai saat ini
 K (Kebutuhan) = Kebutuhan Pegawai sesuai hasil ABK



LAMPIRAN PERATURAN BUPATI BOALEMO

NOMOR :
TANGGAL : 2020
TENTANG : PERUBAHAN ATAS PERATURAN BUPATI BOALEMO NOMOR 20 TAHUN 2020 TENTANG PETA JABATAN APARATUR SIPIL NEGARA PEMERINTAH KABUPATEN BOALEMO

e.1. PETA JABATAN RUMAH SAKIT UMUM DAERAH TANI DAN NELAYAN KABUPATEN BOALEMO

KELOMPOK JABATAN FUNGSIONAL	B	K
Dokter pertama	1	13
Dokter muda	5	10
Dokter madya	7	5
Dokter utama	1	3
Dokter gigi pertama	0	1
Dokter gigi muda	0	1
Dokter gigi madya	1	1
Dokter gigi utama	0	1
Apoteker pertama	2	6
Apoteker muda	1	3
Apoteker madya	0	2
Apoteker utama	0	1
Perawat terampil	4	68
Perawat mahir	22	34
Perawat penyelia	17	18
Perawat pertama	1	33
Perawat muda	1	4
Perawat madya	0	4
Perawat utama	0	1
Fisioterapis pelaksana	0	1
Fisioterapis pelaksana lanjutan	0	1
Fisioterapis penyelia	1	1
Fisioterapis pertama	1	1
Fisioterapis muda	0	1
Fisioterapis madya	0	1
Fisikawan medis pertama	0	2
Fisikawan medis muda	0	1
Fisikawan medis madya	0	1
Bidan pelaksana	1	17
Bidan pelaksana lanjutan	6	8
Bidan penyelia	7	9
Bidan pertama	1	4
Bidan muda	2	4
Bidan madya	0	2
Nutrisionis pelaksana	2	4
Nutrisionis pelaksana lanjutan	5	4
Nutrisionis Penyelia	0	2
Nutrisionis pertama	0	1
Nutrisionis muda	1	3
Nutrisionis madya	0	2
Perawat gigi terampil	2	1
Perawat gigi mahir	1	1
Perawat gigi penyelia	0	1
Radiografer pelaksana	0	3
Radiografer pelaksana lanjutan	2	2
Radiografer penyelia	0	2
Pranata laboratorium kesehatan pelaksana	0	9
Pranata laboratorium kesehatan pelaksana lanjutan	4	5

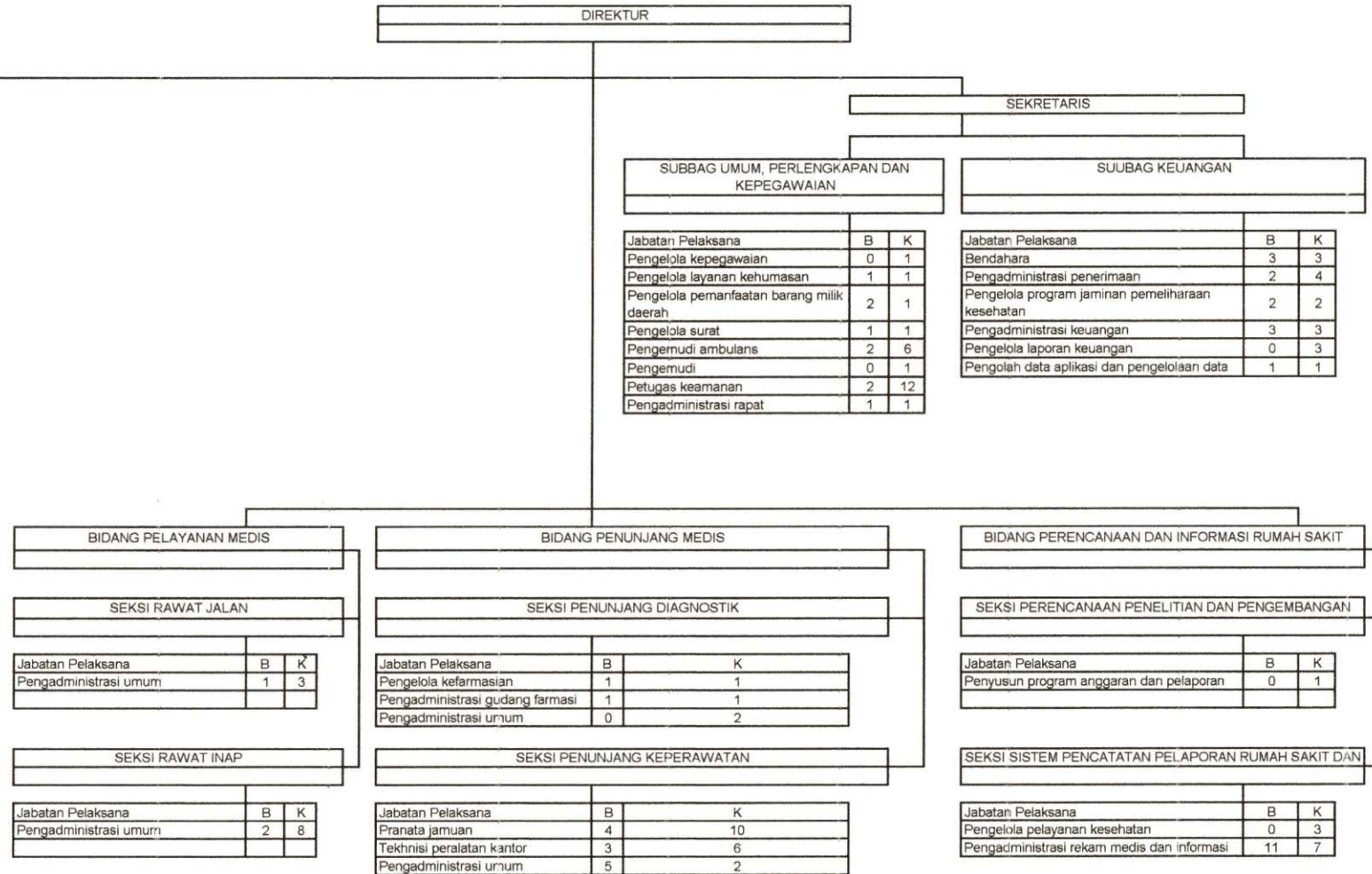

Pranata laboratorium kesehatan penyelia	0	1
Teknisi elektromedis terampil	1	3
Teknisi elektromedis mahir	0	4
Teknisi elektromedis penyelia	1	1
Perekam medis pelaksana	0	13
Perekam medis pelaksana lanjutan	0	6
Perekam medis penyelia	0	3
Asisten apoteker pelaksana	2	6
Asisten apoteker pelaksana lanjutan	0	9
Asisten apoteker penyelia	0	6
Sanitarian pelaksana	0	1
Sanitarian pelaksana lanjutan	0	1
Sanitarian penyelia	1	1
Asisten penata anastesi terampil	0	1
Asisten penata anastesi mahir	0	2
Asisten penata anastesi penyelia	0	1
Penyuluh kesehatan masyarakat ahli pertama	0	1
Penyuluh kesehatan masyarakat ahli Muda	1	1
Penyuluh kesehatan masyarakat ahli madya	0	1

WABAG PUSKESMAS	DINAS KESEHATAN KAMPUNG	ASB	SEKDA	WABUP

LAMPIRAN PERATURAN BUPATI BOALEMO

NOMOR :
 TANGGAL : 2020
 TENTANG : PERUBAHAN ATAS PERATURAN BUPATI BOALEMO NOMOR 20 TAHUN 2020 TENTANG PETA JABATAN APARATUR SIPIL NEGARA PEMERINTAH KABUPATEN BOALEMO

e.2. PETA JABATAN RUMAH SAKIT UMUM DAERAH DR. Ir. IWAN BOKINGS KABUPATEN BOALEMO

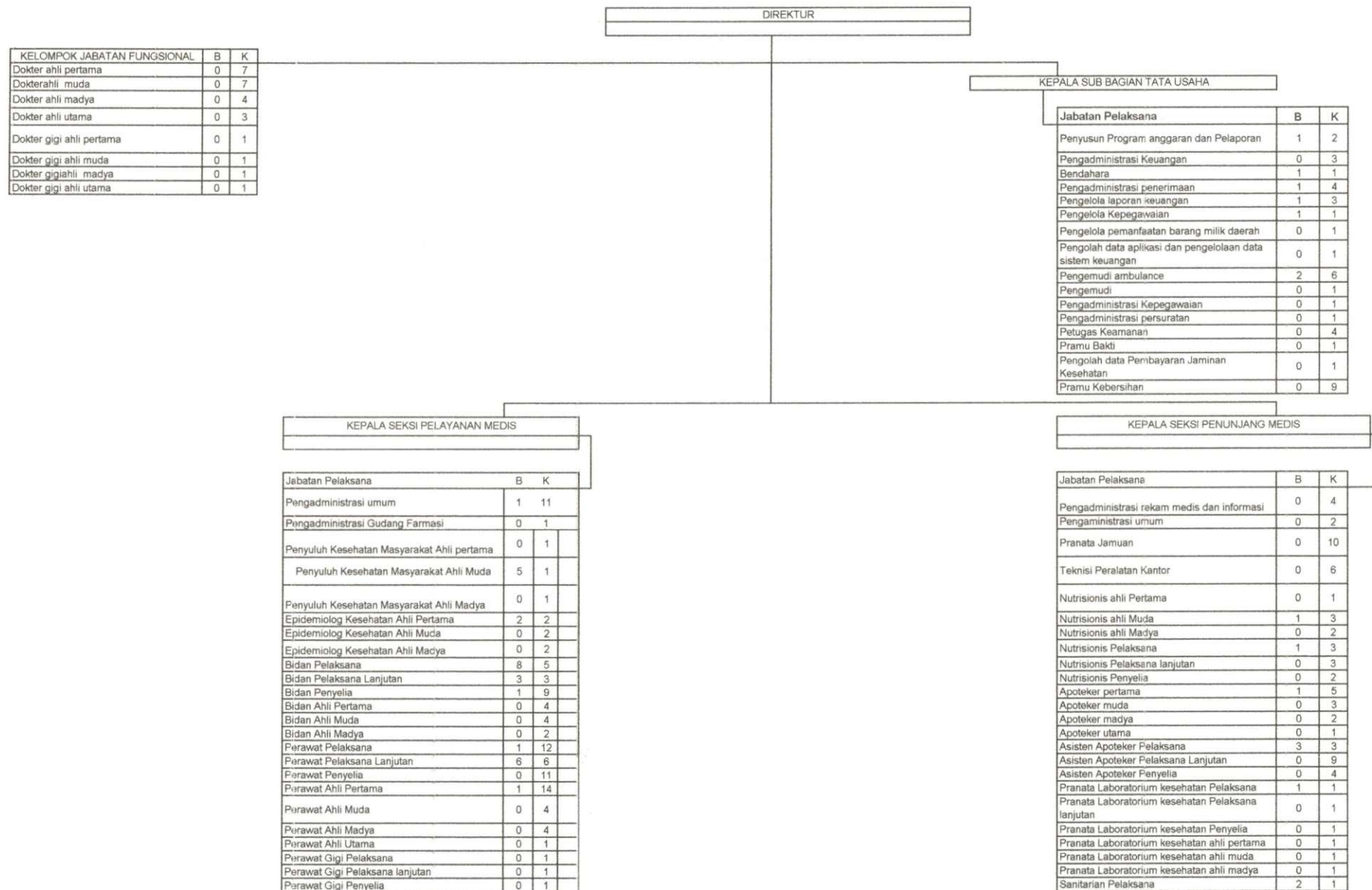

KABUPATEN BOALEMO
 DINAS KESEHATAN
 A. S. S. SEKDA WABUP

Perawat Gigi Ahli Pertama	0	1	
Perawat Gigi Ahli Muda	0	1	
Perawat Gigi Ahli Madya	0	1	
perekam medis pelaksana	1	1	
Perekam Medis Pelaksana Lanjutan	0	1	
Perekam Medis Penyelia	0	1	
Perekam Medis ahli pertama	0	1	
Perekam Medis ahli Muda	0	1	
Perekam Medis ahli Madya	0	1	

Sanitarian Pelaksana lanjutan	0	1	
Sanitarian Penyelia	0	1	
Sanitarian ahli pertama	0	1	
Sanitarian ahli muda	0	1	
Sanitarian ahli madya	0	1	
Fisioterapis Pelaksana	0	1	
Fisioterapis Pelaksana lanjutan	0	1	
Fisioterapis Penyelia	0	1	
Fisioterapis ahli pertama	0	1	
Fisioterapis ahli muda	0	1	
Fisioterapis ahli madya	0	1	
Radiografer Pelaksana	0	2	
Radiografer Pelaksana lanjutan	0	2	
Radiografer Penyelia	0	2	
Teknisi Elektromedis pelaksana	0	3	
Teknisi Elektromedis pelaksana lanjutan	0	3	
Teknisi Elektromedis penyelia	0	3	

KU B A G	D E A S A D A R	A 3 7	S 1 1 0 A	W A B U P
K E R A J A N	K A M A R			

LAMPIRAN PERA PERATURAN BUPATI BOALEMO

NOMOR : TAHUN 2020

TANGGAL : 2020

TENTANG : PERUBAHAN ATAS PERATURAN BUPATI NOMOR 20 TAHUN 2020 TENTANG PETA JABATAN APARATUR SIPIL NEGARA DI LINGKUNGAN PEMERINTAH KABUPATEN BOALEMO

e.3. PETA JABATAN PUSKESMAS TILAMUTA KABUPATEN BOALEMO

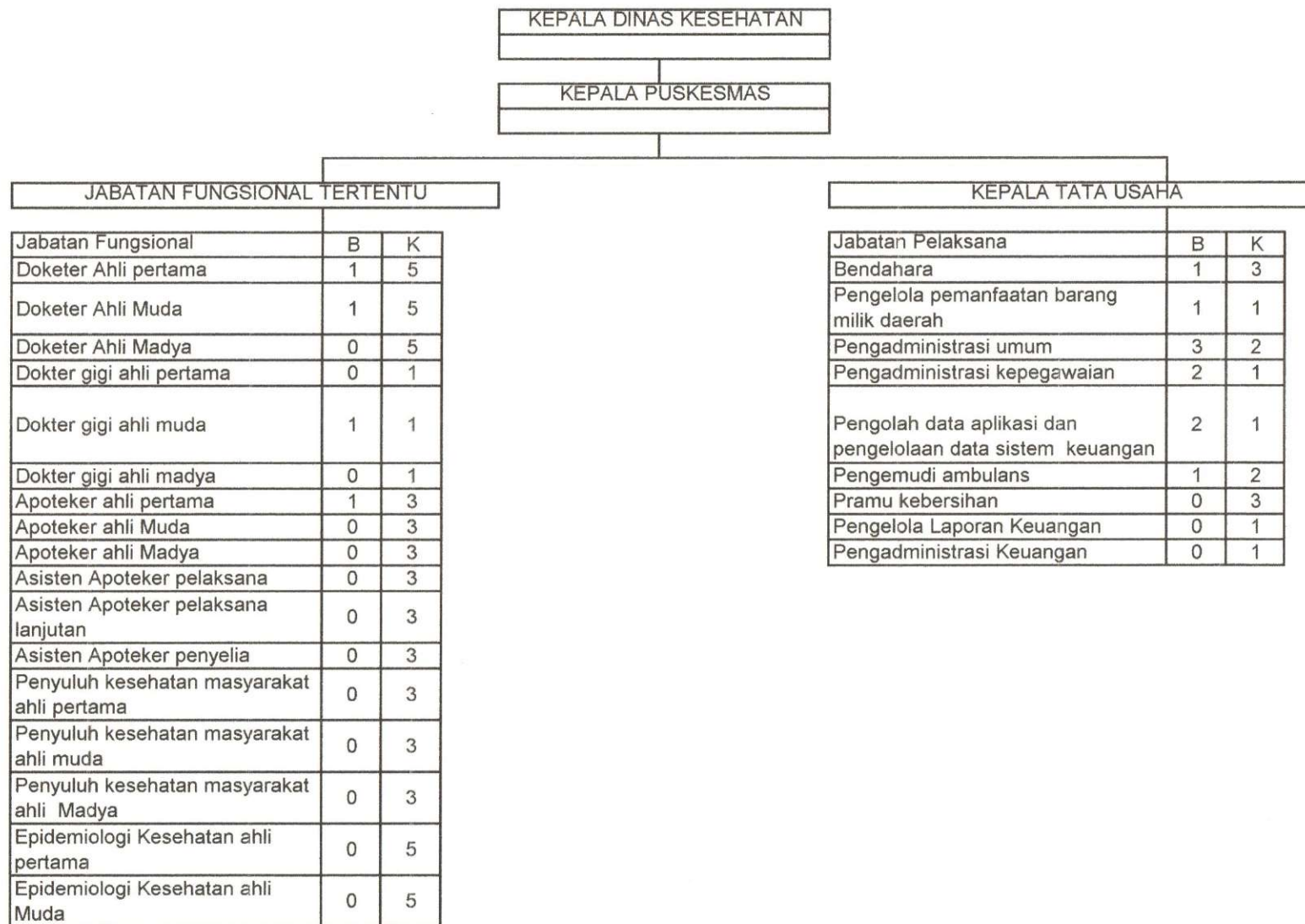

KABAG HJELUM	DIRAMBADAH KANTOR	ASST III	SEKDA	WABUP
<i>[Signature]</i>	<i>[Signature]</i>	<i>[Signature]</i>	<i>[Signature]</i>	<i>[Signature]</i>

Epidemiologi Kesehatan ahli Madya	0	5
Bidan Pelaksana	6	15
Bidan pelaksana lanjutan	2	6
Bidan penyelia	0	6
Bidan Ahli Pertama	0	1
Bidan Ahli Muda	0	1
Bidan Ahli Madya	0	1
Nutrisisionis Pelaksana	1	2
Nutrisisionis Pelaksana lanjutan	1	3
Nutrisisionis Penyelia	1	2
Nutrisisionis ahli Pertama	0	1
Nutrisisionis ahli Muda	0	1
Nutrisisionis ahli Madya	0	1
Perawat pelaksana	2	8
Perawat pelaksana Lanjutan	1	7
Perawat penyelia	3	6
Perawat ahli pertama	0	1
Perawat ahli Muda	0	1
Perawat ahli Madya	0	1
Perawat gigi pelaksana	0	1
Perawat gigi pelaksana lanjutan	0	1
Perawat gigi Penyelia	1	1
Perawat gigi ahli Muda	0	1
Perawat gigi ahli Pertama	0	1
Perawat gigi ahli Madya	0	1
Sanitarian pelaksana	0	2
Sanitarian pelaksana lanjutan	0	2
Sanitarian penyelia	0	2
Sanitarian ahli pertama	0	1
Sanitarian ahli Muda	0	1
Sanitarian ahli Madya	0	1
Perekam medis pelaksana	0	11
Perekam medis pelaksana lanjutan	0	11
Perekam medis penyelia	0	11
Perekam medis ahli Pertama	0	1
Perekam medis ahli Muda	0	1
Perekam medis ahli Madya	0	1
Pranata laboratorium kesehatan pelaksana	0	5
Pranata laboratorium kesehatan pelaksana lanjutan	0	5

KABAG HJ. LHM	DIRASBRADAN KAMFOR	ASS LHM	SEKDA	WABUP

Pranata laboratorium kesehatan penyalia	0	5
Pranata laboratorium kesehatan ahli pertama	0	1
Pranata laboratorium kesehatan ahli Muda	0	1
Pranata laboratorium kesehatan ahli Madya	0	1

KABAG HL KUM	DINAS/BAKMI KANTOR	ASS III	SEKDA	WABUP
				

LAMPIRAN PERA PERATURAN BUPATI BOALEMO

NOMOR : TAHUN 2020

TANGGAL : 2020

TENTANG : PERUBAHAN ATAS PERATURAN BUPATI NOMOR 20 TAHUN 2020 TENTANG PETA JABATAN APARATUR SIPIL NEGARA DI LINGKUNGAN PEMERINTAH KABUPATEN BOALEMO

e.4. PETA JABATAN PUSKESMAS MANANGGU KABUPATEN BOALEMO

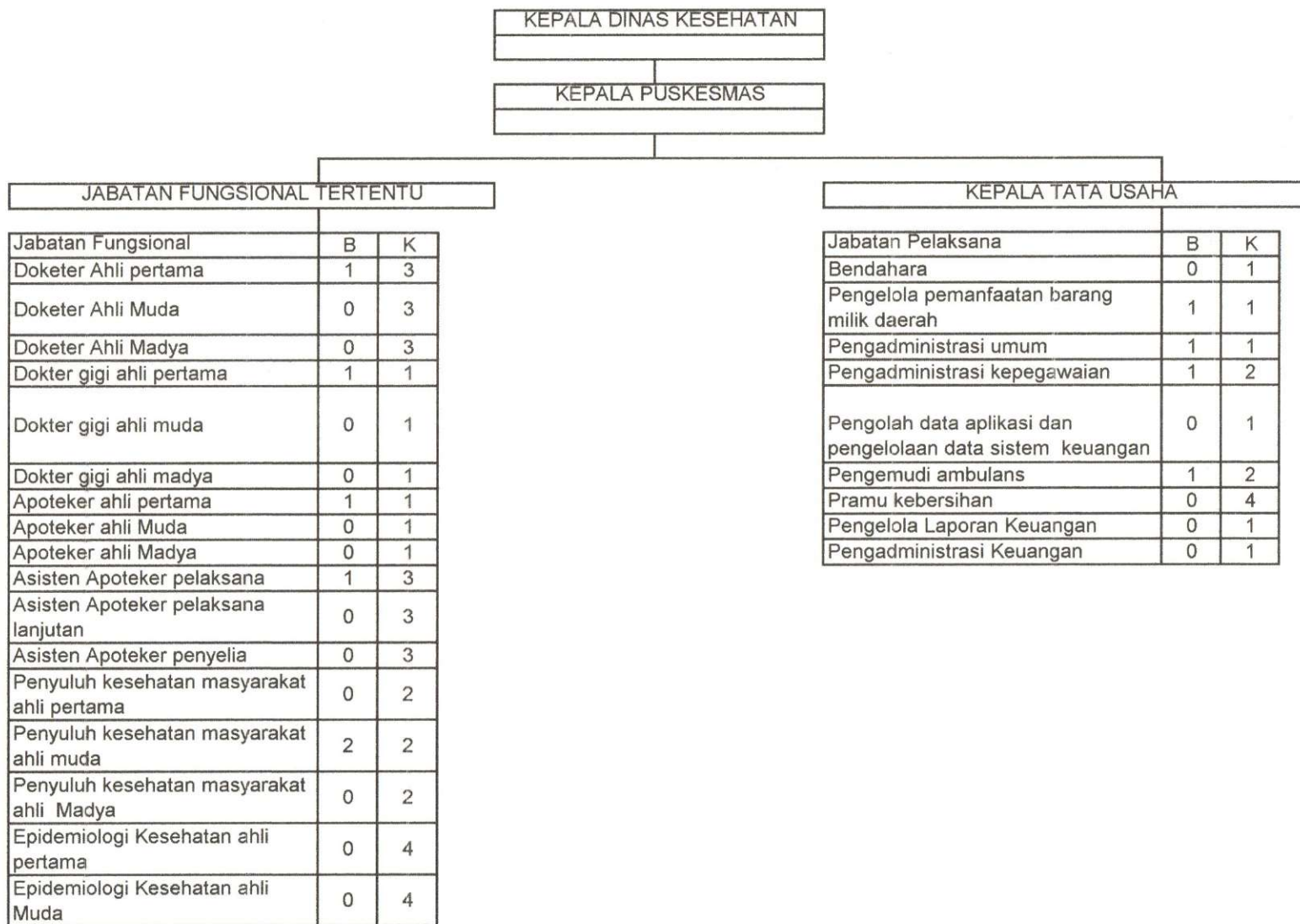

KABAG HLUKUM	DINASRAN KAMATI	ASST	SEKDA	WABUP
-----------------	--------------------	------	-------	-------

Epidemiologi Kesehatan ahli Madya	0	4
Bidang Pelaksana	3	11
Bidan pelaksana lanjutan	2	6
Bidan penyelia	0	6
Bidan Ahli Pertama	0	1
Bidan Ahli Muda	0	1
Bidan Ahli Madya	0	1
Nutrisisionis Pelaksana	1	2
Nutrisisionis Pelaksana lanjutan	0	7
Nutrisisionis Penyelia	0	2
Nutrisisionis ahli Pertama	0	1
Nutrisisionis ahli Muda	0	1
Nutrisisionis ahli Madya	0	1
Perawat pelaksana	3	11
Perawat pelaksana Lanjutan	2	7
Perawat penyelia	0	7
Perawat ahli pertama	0	1
Perawat ahli Muda	0	1
Perawat ahli Madya	0	1
Perawat gigi pelaksana	0	3
Perawat gigi pelaksana lanjutan	0	1
Perawat gigi Penyelia	0	1
Perawat gigi ahli Muda	0	1
Perawat gigi ahli Pertama	0	1
Perawat gigi ahli Madya	0	1
Sanitarian pelaksana	1	1
Sanitarian pelaksana lanjutan	0	2
Sanitarian penyelia	0	2
Sanitarian ahli pertama	0	2
Sanitarian ahli Muda	0	2
Sanitarian ahli Madya	0	2
Perekam medis pelaksana	0	6
Perekam medis pelaksana lanjutan	0	3
Perekam medis penyelia	0	3
Perekam medis ahli Pertama	0	1
Perekam medis ahli Muda	0	1
Perekam medis ahli Madya	0	1
Pranata laboratorium kesehatan pelaksana	0	1
Pranata laboratorium kesehatan pelaksana lanjutan	0	1

KABAG HUKUM	DINASIA KEMUKA	ASS 111	SEKDA	WABUP
f	A	←	←	←

LAMPIRAN PERA PERATURAN BUPATI BOALEMO

NOMOR : TAHUN 2020

TANGGAL : 2020



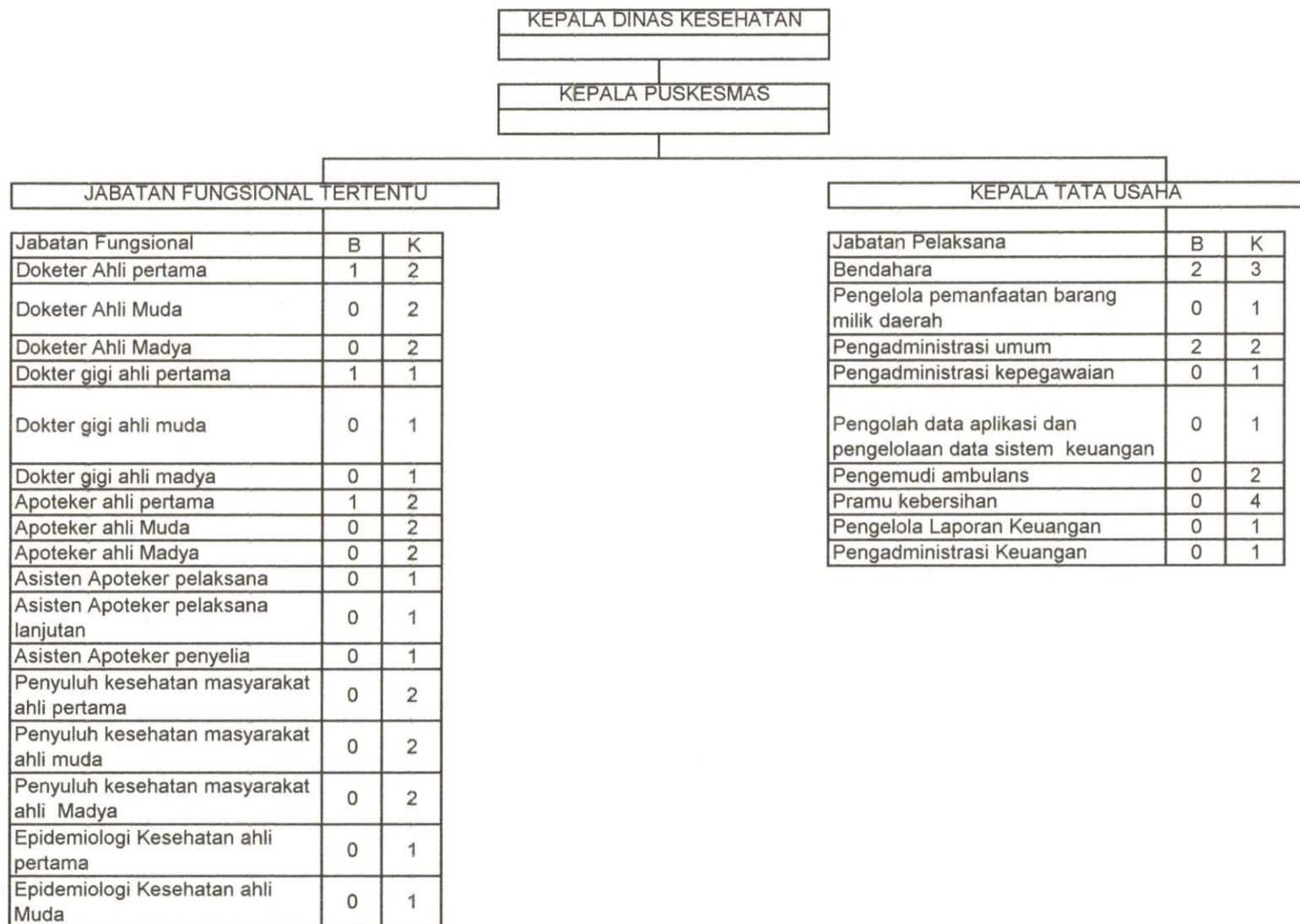

TENTANG : PERUBAHAN ATAS PERATURAN BUPATI NOMOR 20 TAHUN 2020 TENTANG PETA JABATAN APARATUR SIPIL NEGARA DI LINGKUNGAN PEMERINTAH KABUPATEN BOALEMO

e.5. PETA JABATAN PUSKESMAS BOTUMOITO KABUPATEN BOALEMO



KABAG HUKUM
DINAS RAJAG KANTOR
ASS
SEKDA
WABUP

Epidemiologi Kesehatan ahli Madya	0	1
Bidang Pelaksana	4	6
Bidan pelaksana lanjutan	1	6
Bidan penyelia	3	6
Bidan Ahli Pertama	0	1
Bidan Ahli Muda	0	1
Bidan Ahli Madya	0	1
Nutrisionis Pelaksana	0	1
Nutrisionis Pelaksana lanjutan	0	2
Nutrisionis Penyelia	0	2
Nutrisionis ahli Pertama	0	2
Nutrisionis ahli Muda	2	2
Nutrisionis ahli Madya	0	2
Perawat pelaksana	1	4
Perawat pelaksana Lanjutan	1	7
Perawat penyelia	3	7
Perawat ahli pertama	0	1
Perawat ahli Muda	1	1
Perawat ahli Madya	0	1
Perawat gigi pelaksana	0	1
Perawat gigi pelaksana lanjutan	0	1
Perawat gigi Penyelia	1	1
Perawat gigi ahli Muda	0	1
Perawat gigi ahli Pertama	0	1
Perawat gigi ahli Madya	0	1
Sanitarian pelaksana	0	2
Sanitarian pelaksana lanjutan	0	2
Sanitarian penyelia	1	2
Sanitarian ahli pertama	0	2
Sanitarian ahli Muda	0	2
Sanitarian ahli Madya	0	2
Perekam medis pelaksana	0	6
Perekam medis pelaksana lanjutan	0	3
Perekam medis penyelia	0	3
Perekam medis ahli Pertama	0	1
Perekam medis ahli Muda	0	1
Perekam medis ahli Madya	0	1
Pranata laboratorium kesehatan pelaksana	0	1
Pranata laboratorium kesehatan pelaksana lanjutan	0	1

KABAG HUKUM	DINAS/DAK KANTOR	ASST	SEKDA	WABUP
				

Pranata laboratorium kesehatan penyalia	0	1
Pranata laboratorium kesehatan ahli pertama	0	1
Pranata laboratorium kesehatan ahli Muda	0	1
Pranata laboratorium kesehatan ahli Madya	0	1

KABAG HUKUM	DINASRADA KANTOR	ASS KANTOR	SEKDA	WABUP
----------------	---------------------	---------------	-------	-------

LAMPIRAN PERA PERATURAN BUPATI BOALEMO

NOMOR : TAHUN 2020

TANGGAL : 2020

TENTANG : PERUBAHAN ATAS PERATURAN BUPATI NOMOR 20 TAHUN 2020 TENTANG PETA JABATAN APARATUR SIPIL NEGARA DI LINGKUNGAN PEMERINTAH KABUPATEN BOALEMO

e.6. PETA JABATAN PUSKESMAS PAGUYAMAN KABUPATEN BOALEMO

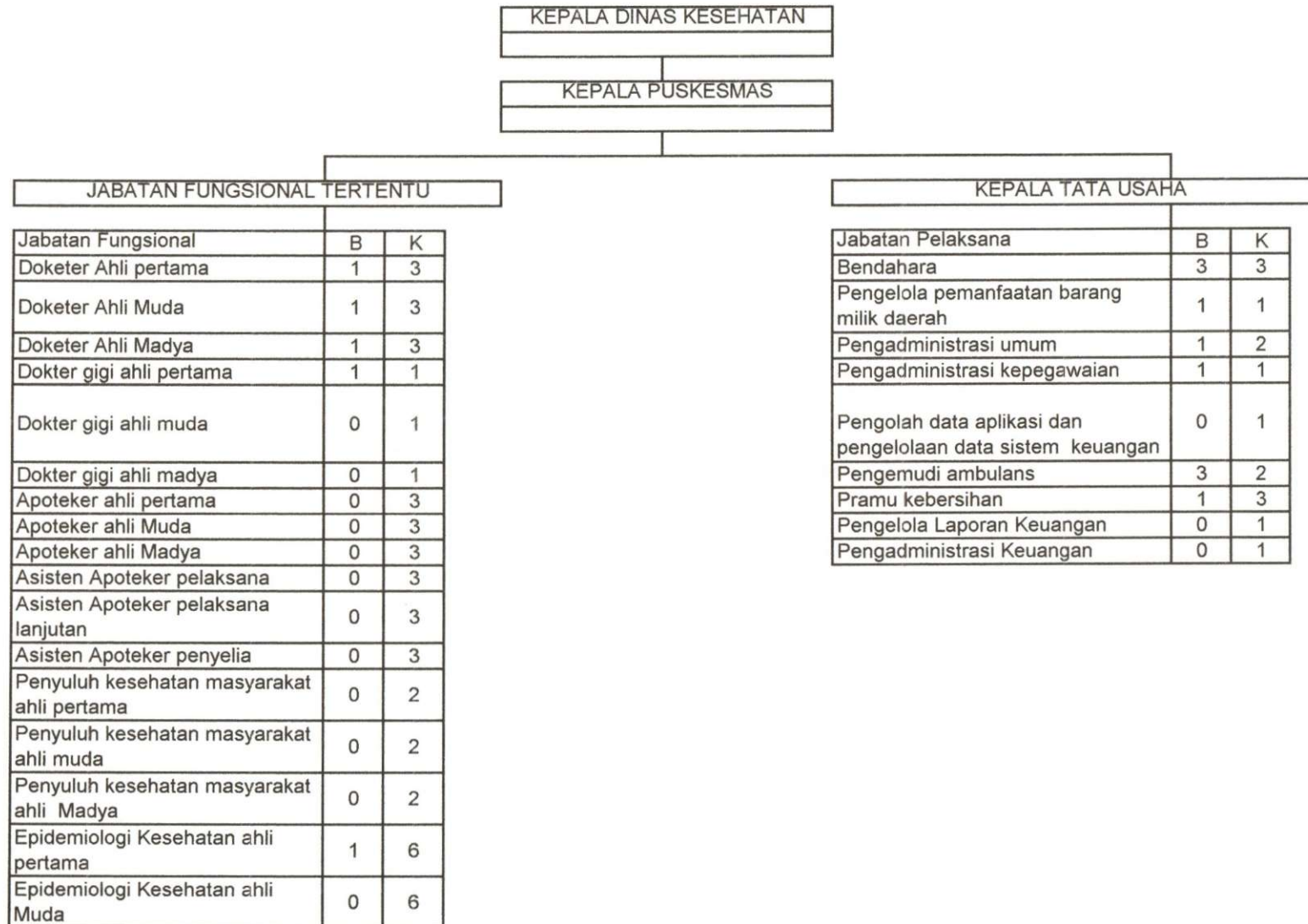

KABUP. BOALEMO DINAS DAERAH ASST. SEMBA WABUP

Epidemiologi Kesehatan ahli Madya	0	6
Bidan Pelaksana	2	14
Bidan pelaksana lanjutan	2	14
Bidan penyelia	1	14
Bidan Ahli Pertama	0	1
Bidan Ahli Muda	0	1
Bidan Ahli Madya	1	1
Nutrisionis Pelaksana	0	2
Nutrisionis Pelaksana lanjutan	1	2
Nutrisionis Penyelia	0	2
Nutrisionis ahli Pertama	0	2
Nutrisionis ahli Muda	0	2
Nutrisionis ahli Madya	0	2
Perawat pelaksana	2	11
Perawat pelaksana Lanjutan	4	11
Perawat penyelia	1	11
Perawat ahli pertama	0	1
Perawat ahli Muda	1	1
Perawat ahli Madya	0	1
Perawat gigi pelaksana	0	1
Perawat gigi pelaksana lanjutan	1	1
Perawat gigi Penyelia	0	1
Perawat gigi ahli Muda	0	1
Perawat gigi ahli Pertama	0	1
Perawat gigi ahli Madya	0	1
Sanitarian pelaksana	0	1
Sanitarian pelaksana lanjutan	1	1
Sanitarian penyelia	1	1
Sanitarian ahli pertama	0	1
Sanitarian ahli Muda	0	1
Sanitarian ahli Madya	0	1
Perekam medis pelaksana	0	6
Perekam medis pelaksana lanjutan	0	6
Perekam medis penyelia	0	6
Perekam medis ahli Pertama	0	1
Perekam medis ahli Muda	0	1
Perekam medis ahli Madya	0	1
Pranata laboratorium kesehatan pelaksana	0	1
Pranata laboratorium kesehatan pelaksana lanjutan	0	1

KABAG HUKUM	DINAS DAH KANKER	ASB III	SEKDA	WABUP
				

Pranata laboratorium kesehatan penyelia	0	1
Pranata laboratorium kesehatan ahli pertama	0	1
Pranata laboratorium kesehatan ahli Muda	0	1
Pranata laboratorium kesehatan ahli Madya	0	1

KABAG HUKUM	DINAS DAIRI KANTOR	ASS	SEWA	WABUP
				

LAMPIRAN PERA PERATURAN BUPATI BOALEMO

NOMOR : TAHUN 2020

TANGGAL : 2020

TENTANG : PERUBAHAN ATAS PERATURAN BUPATI NOMOR 20 TAHUN 2020 TENTANG PETA JABATAN APARATUR SIPIL NEGARA DI LINGKUNGAN PEMERINTAH KABUPATEN BOALEMO

e.7. PETA JABATAN PUSKESMAS BERLIAN KABUPATEN BOALEMO

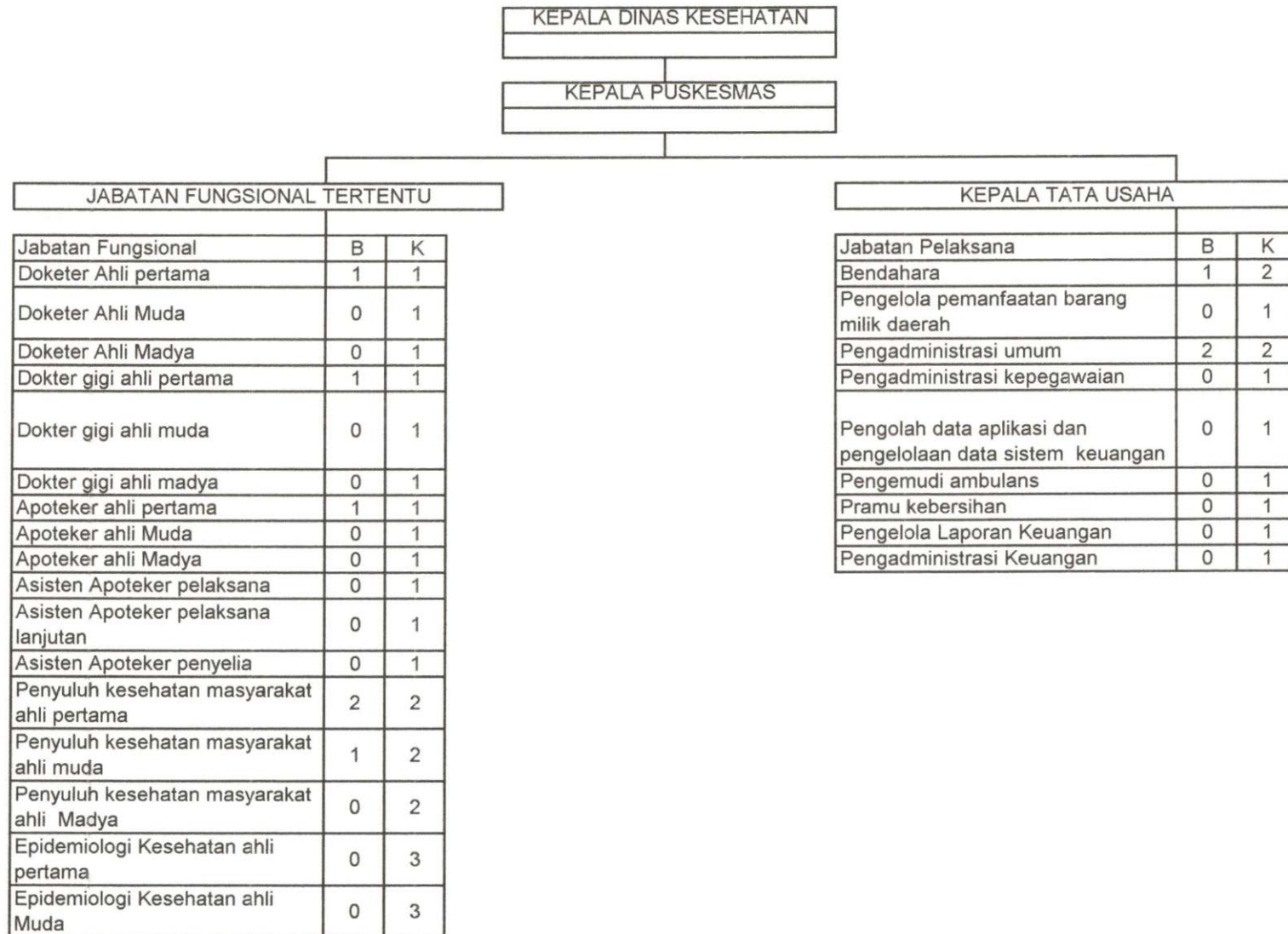

KABAG HUKUM	DINAS/DAKAR KANTOR	ASB	SEKDA	WABUP
-------------	--------------------	-----	-------	-------

Epidemiologi Kesehatan ahli Madya	0	3
Bidan Pelaksana	1	3
Bidan pelaksana lanjutan	3	3
Bidan penyelia	0	3
Bidan Ahli Pertama	1	1
Bidan Ahli Muda	1	1
Bidan Ahli Madya	0	1
Nutrisisionis Pelaksana	0	1
Nutrisisionis Pelaksana lanjutan	0	1
Nutrisisionis Penyelia	0	1
Nutrisisionis ahli Pertama	0	1
Nutrisisionis ahli Muda	0	1
Nutrisisionis ahli Madya	0	1
Perawat pelaksana	0	3
Perawat pelaksana Lanjutan	2	4
Perawat penyelia	0	4
Perawat ahli pertama	0	1
Perawat ahli Muda	0	1
Perawat ahli Madya	0	1
Perawat gigi pelaksana	0	1
Perawat gigi pelaksana lanjutan	0	1
Perawat gigi Penyelia	0	1
Perawat gigi ahli Muda	0	1
Perawat gigi ahli Pertama	0	1
Perawat gigi ahli Madya	0	1
Sanitarian pelaksana	1	1
Sanitarian pelaksana lanjutan	0	1
Sanitarian penyelia	0	1
Sanitarian ahli pertama	0	1
Sanitarian ahli Muda	0	1
Sanitarian ahli Madya	0	1
Perekam medis pelaksana	0	2
Perekam medis pelaksana lanjutan	0	2
Perekam medis penyelia	0	2
Perekam medis ahli Pertama	0	1
Perekam medis ahli Muda	0	1
Perekam medis ahli Madya	0	1
Pranata laboratorium kesehatan pelaksana	0	1
Pranata laboratorium kesehatan pelaksana lanjutan	0	1

KABAG HLUKUM	DINASBA KANTOR	ASS	SEKTA	WABUP

Pranata laboratorium kesehatan penyelia	0	1
Pranata laboratorium kesehatan ahli pertama	0	1
Pranata laboratorium kesehatan ahli Muda	0	1
Pranata laboratorium kesehatan ahli Madya	0	1

KABAG PR. KLIA	DESAKAPATI KANTOR	ASS III	SEKDA	WABUP
-------------------	----------------------	---------	-------	-------

LAMPIRAN PERA PERATURAN BUPATI BOALEMO

NOMOR : TAHUN 2020

TANGGAL : 2020

TENTANG : PERUBAHAN ATAS PERATURAN BUPATI NOMOR 20 TAHUN 2020 TENTANG PETA JABATAN APARATUR SIPIL NEGARA DI LINGKUNGAN PEMERINTAH KABUPATEN BOALEMO

e.8. PETA JABATAN PUSKESMAS DULUPI KABUPATEN BOALEMO

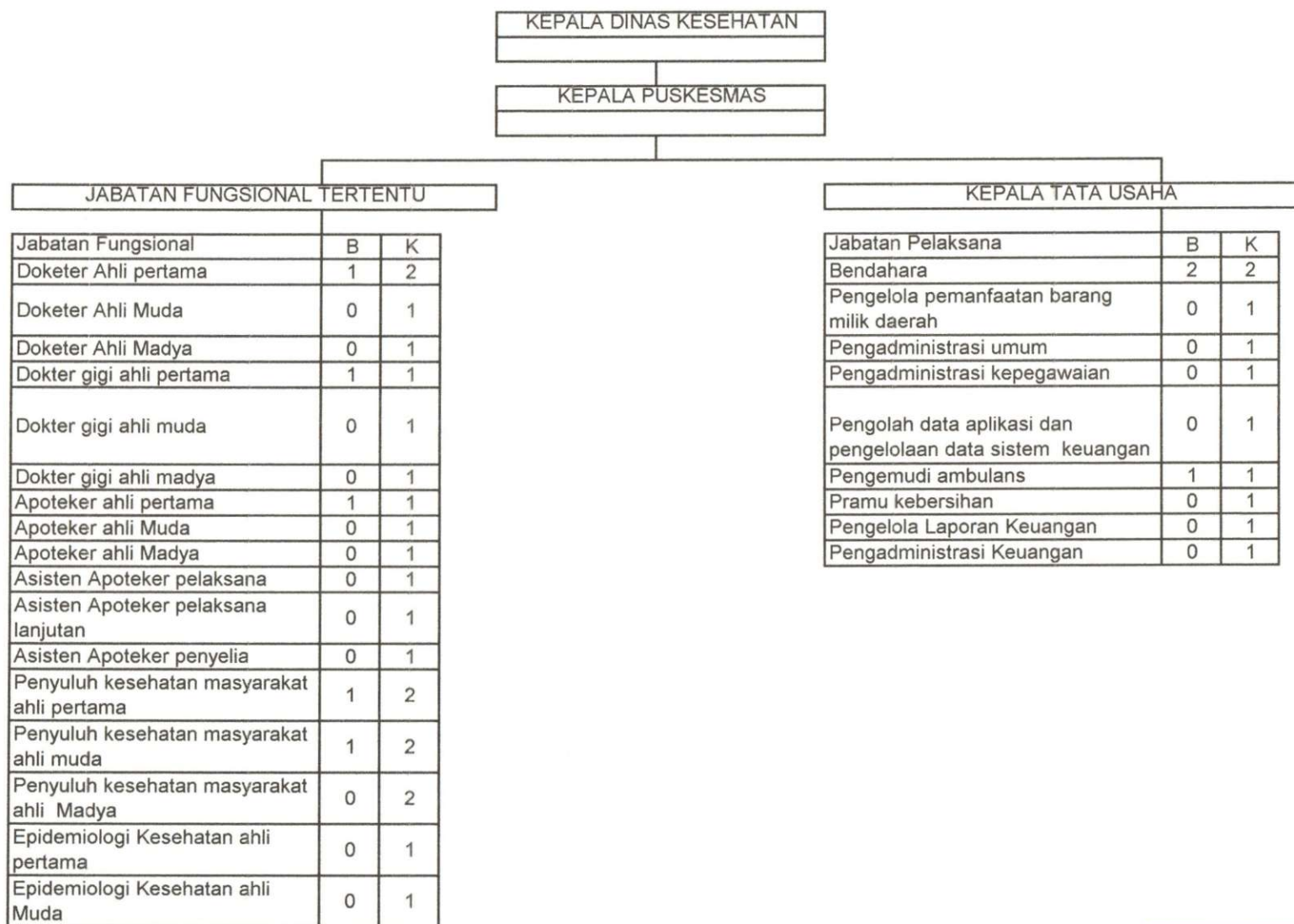

KABAG HUKUM	DHABIR KANTOR	ASS	SEKDA	WABUP
----------------	------------------	-----	-------	-------

Epidemiologi Kesehatan ahli Madya	0	1
Bidan Pelaksana	2	4
Bidan pelaksana lanjutan	1	2
Bidan penyelia	0	2
Bidan Ahli Pertama	0	1
Bidan Ahli Muda	0	1
Bidan Ahli Madya	0	1
Nutrisionis Pelaksana	1	2
Nutrisionis Pelaksana lanjutan	0	2
Nutrisionis Penyelia	0	1
Nutrisionis ahli Pertama	0	1
Nutrisionis ahli Muda	0	1
Nutrisionis ahli Madya	0	1
Perawat pelaksana	3	6
Perawat pelaksana Lanjutan	0	4
Perawat penyelia	0	4
Perawat ahli pertama	0	1
Perawat ahli Muda	0	1
Perawat ahli Madya	0	1
Perawat gigi pelaksana	0	1
Perawat gigi pelaksana lanjutan	0	1
Perawat gigi Penyelia	0	1
Perawat gigi ahli Muda	0	1
Perawat gigi ahli Pertama	0	1
Perawat gigi ahli Madya	0	1
Sanitarian pelaksana	0	1
Sanitarian pelaksana lanjutan	0	1
Sanitarian penyelia	0	1
Sanitarian ahli pertama	0	1
Sanitarian ahli Muda	0	1
Sanitarian ahli Madya	0	1
Perekam medis pelaksana	0	2
Perekam medis pelaksana lanjutan	0	2
Perekam medis penyelia	0	2
Perekam medis ahli Pertama	0	1
Perekam medis ahli Muda	0	1
Perekam medis ahli Madya	0	1
Pranata laboratorium kesehatan pelaksana	0	1
Pranata laboratorium kesehatan pelaksana lanjutan	0	1

KABAG HU KUM	DINASRADA KANTOR	ASG III	SEKDA	WABUP

Pranata laboratorium kesehatan penyelia	0	1
Pranata laboratorium kesehatan ahli pertama	0	1
Pranata laboratorium kesehatan ahli Muda	0	1
Pranata laboratorium kesehatan ahli Madya	0	1

KABAG HUKUM	DINASIBADAN KANTOR	ASST	SEKDA	WABUP
<i>[Signature]</i>	<i>[Signature]</i>	<i>[Signature]</i>	<i>[Signature]</i>	<i>[Signature]</i>

LAMPIRAN PERA PERATURAN BUPATI BOALEMO

NOMOR : TAHUN 2020

TANGGAL : 2020

TENTANG : PERUBAHAN ATAS PERATURAN BUPATI NOMOR 20 TAHUN 2020 TENTANG PETA JABATAN APARATUR SIPIL NEGARA DI LINGKUNGAN PEMERINTAH KABUPATEN BOALEMO

e.9. PETA JABATAN PUSKESMAS PAGUYAMAN PANTAI KABUPATEN BOALEMO

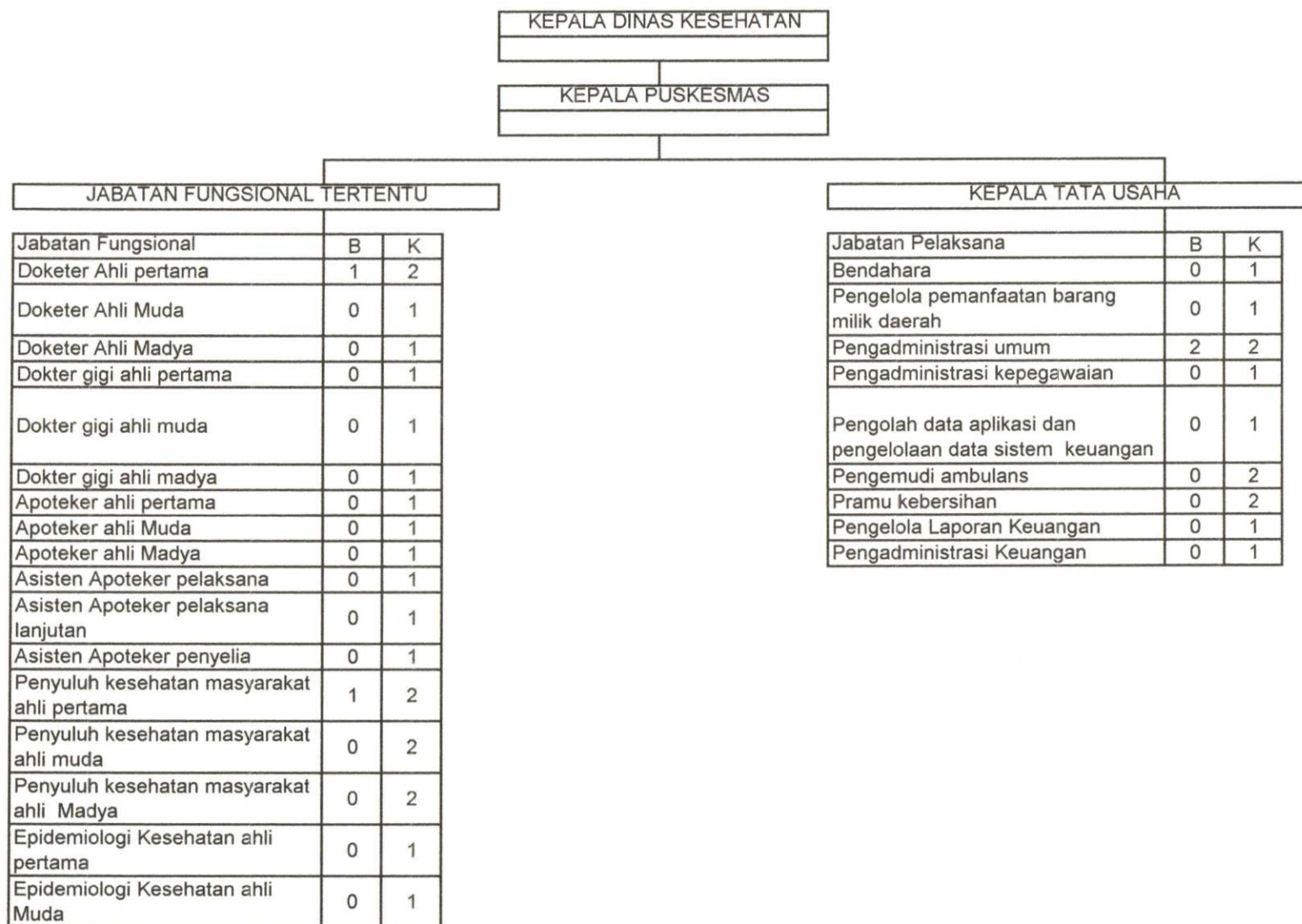

KABAG HUKUM	DINASIBAHAN KANTOR	ASS/11	SEKDA	WABUP

Epidemiologi Kesehatan ahli Madya	0	1
Bidan Pelaksana	9	12
Bidan pelaksana lanjutan	2	12
Bidan penyelia	0	12
Bidan Ahli Pertama	0	1
Bidan Ahli Muda	0	1
Bidan Ahli Madya	0	1
Nutrisionis Pelaksana	1	1
Nutrisionis Pelaksana lanjutan	1	1
Nutrisionis Penyelia	0	1
Nutrisionis ahli Pertama	0	1
Nutrisionis ahli Muda	0	1
Nutrisionis ahli Madya	0	1
Perawat pelaksana	1	11
Perawat pelaksana Lanjutan	2	11
Perawat penyelia	0	11
Perawat ahli pertama	0	1
Perawat ahli Muda	0	1
Perawat ahli Madya	0	1
Perawat gigi pelaksana	0	1
Perawat gigi pelaksana lanjutan	0	1
Perawat gigi Penyelia	0	1
Perawat gigi ahli Muda	0	1
Perawat gigi ahli Pertama	0	1
Perawat gigi ahli Madya	0	1
Sanitarian pelaksana	0	2
Sanitarian pelaksana lanjutan	0	2
Sanitarian penyelia	0	2
Sanitarian ahli pertama	0	1
Sanitarian ahli Muda	0	1
Sanitarian ahli Madya	0	1
Perekam medis pelaksana	0	2
Perekam medis pelaksana lanjutan	0	2
Perekam medis penyelia	0	2
Perekam medis ahli Pertama	0	1
Perekam medis ahli Muda	0	1
Perekam medis ahli Madya	0	1
Pranata laboratorium kesehatan pelaksana	1	2
Pranata laboratorium kesehatan pelaksana lanjutan	0	2

KABAG HUKUM	DINASIS PUSAT KANTOR	ASS III	SEKDA	WABUP

Pranata laboratorium kesehatan penyelia	0	2
Pranata laboratorium kesehatan ahli pertama	0	1
Pranata laboratorium kesehatan ahli Muda	0	1
Pranata laboratorium kesehatan ahli Madya	0	1

KABAG HUKUM	DINASIBAN KANTOR	ASS (1)	SEKDA	WABUP
<i>[Signature]</i>	<i>[Signature]</i>	<i>[Signature]</i>	<i>[Signature]</i>	<i>[Signature]</i>

LAMPIRAN PERA PERATURAN BUPATI BOALEMO

NOMOR : TAHUN 2020

TANGGAL : 2020

TENTANG : PERUBAHAN ATAS PERATURAN BUPATI NOMOR 20 TAHUN 2020 TENTANG PETA JABATAN APARATUR SIPIL NEGARA DI LINGKUNGAN PEMERINTAH KABUPATEN BOALEMO

e.10. PETA JABATAN PUSKESMAS BONGO NOL KABUPATEN BOALEMO

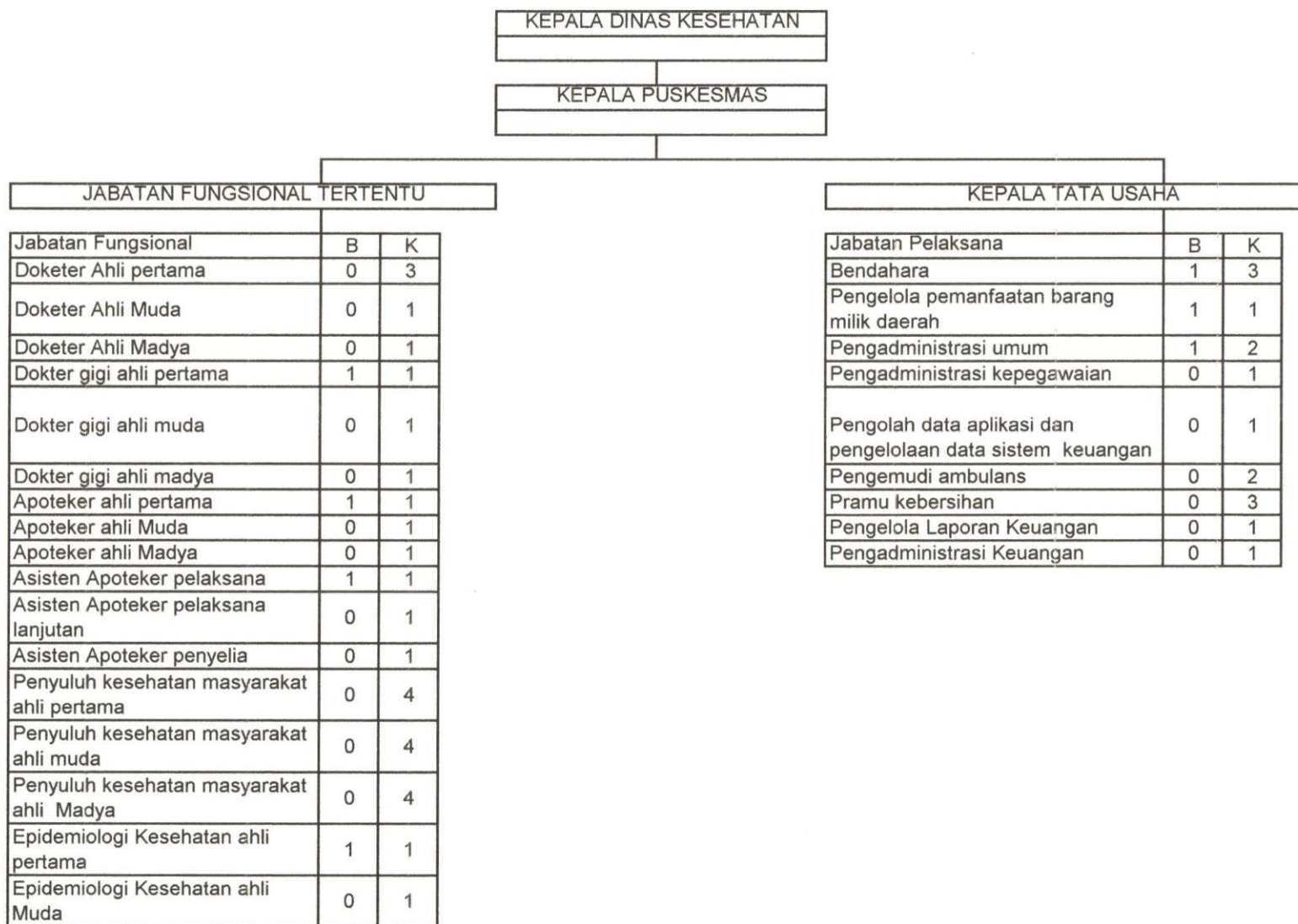

KABAG HUKUM DINAS/BAK KANTOR ASS. SEKDA WABUP

Epidemiologi Kesehatan ahli Madya	0	1
Bidan Pelaksana	6	6
Bidan pelaksana lanjutan	0	6
Bidan penyelia	1	6
Bidan Ahli Pertama	0	1
Bidan Ahli Muda	1	1
Bidan Ahli Madya	0	1
Nutrisionis Pelaksana	0	2
Nutrisionis Pelaksana lanjutan	0	2
Nutrisionis Penyelia	0	2
Nutrisionis ahli Pertama	0	1
Nutrisionis ahli Muda	0	1
Nutrisionis ahli Madya	0	1
Perawat pelaksana	1	7
Perawat pelaksana Lanjutan	1	6
Perawat penyelia	0	6
Perawat ahli pertama	0	1
Perawat ahli Muda	0	1
Perawat ahli Madya	0	1
Perawat gigi pelaksana	0	1
Perawat gigi pelaksana lanjutan	0	1
Perawat gigi Penyelia	0	1
Perawat gigi ahli Muda	0	1
Perawat gigi ahli Pertama	0	1
Perawat gigi ahli Madya	0	1
Sanitarian pelaksana	0	1
Sanitarian pelaksana lanjutan	0	1
Sanitarian penyelia	0	1
Sanitarian ahli pertama	0	1
Sanitarian ahli Muda	0	1
Sanitarian ahli Madya	0	1
Perekam medis pelaksana	0	2
Perekam medis pelaksana lanjutan	0	2
Perekam medis penyelia	0	2
Perekam medis ahli Pertama	0	1
Perekam medis ahli Muda	0	1
Perekam medis ahli Madya	0	1
Pranata laboratorium kesehatan pelaksana	0	1
Pranata laboratorium kesehatan pelaksana lanjutan	0	1

KABAG HUKUM	DINASIBAN KANTOR	ASS	SEKDA	WABUP
				

Pranata laboratorium kesehatan penyelia	0	1
Pranata laboratorium kesehatan ahli pertama	0	1
Pranata laboratorium kesehatan ahli Muda	0	1
Pranata laboratorium kesehatan ahli Madya	0	1

KEMAS HILKUM	UNAD/SEN KAMPUS	ASS	SENDA	WABUP
f	k	e	k	k

LAMPIRAN PERA PERATURAN BUPATI BOALEMO

NOMOR : TAHUN 2020

TANGGAL : 2020

TENTANG : PERUBAHAN ATAS PERATURAN BUPATI NOMOR 20 TAHUN 2020 TENTANG PETA JABATAN APARATUR SIPIL NEGARA DI LINGKUNGAN PEMERINTAH KABUPATEN BOALEMO

e.11. PETA JABATAN PUSKESMAS SARI TANI KABUPATEN BOALEMO

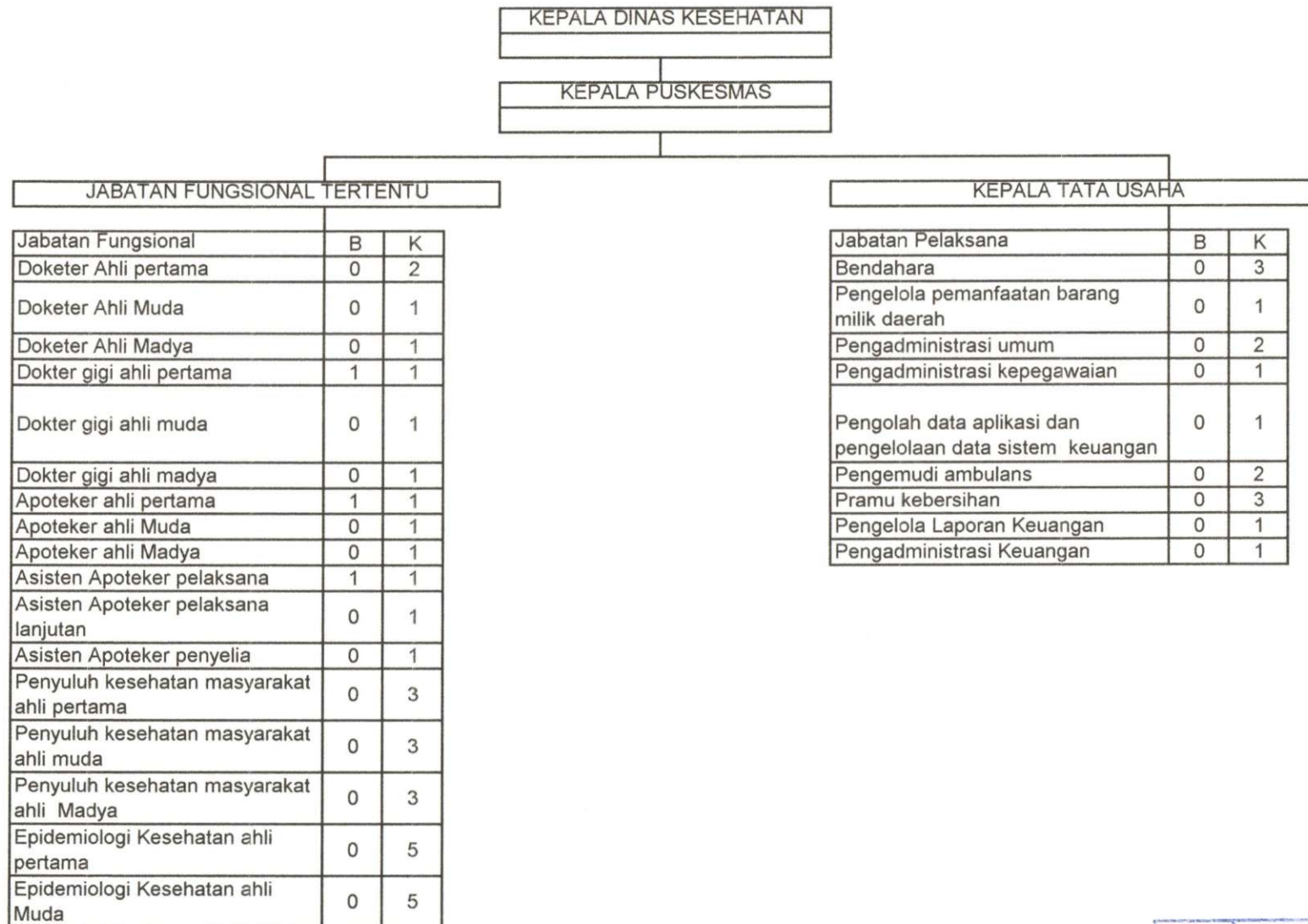

KABAG HUKUM	DIREKTOR KEMER	ASS (1)	SEKTA	WABUP
<i>[Signature]</i>	<i>[Signature]</i>	<i>[Signature]</i>	<i>[Signature]</i>	<i>[Signature]</i>

Epidemiologi Kesehatan ahli Madya	0	5
Bidan Pelaksana	4	6
Bidan pelaksana lanjutan	2	6
Bidan penyelia	0	6
Bidan Ahli Pertama	0	1
Bidan Ahli Muda	0	1
Bidan Ahli Madya	0	1
Nutrisionis Pelaksana	0	2
Nutrisionis Pelaksana lanjutan	0	2
Nutrisionis Penyelia	0	2
Nutrisionis ahli Pertama	0	1
Nutrisionis ahli Muda	0	1
Nutrisionis ahli Madya	0	1
Perawat pelaksana	0	3
Perawat pelaksana Lanjutan	3	3
Perawat penyelia	0	3
Perawat ahli pertama	0	1
Perawat ahli Muda	0	1
Perawat ahli Madya	0	1
Perawat gigi pelaksana	0	1
Perawat gigi pelaksana lanjutan	0	1
Perawat gigi Penyelia	0	1
Perawat gigi ahli Muda	0	1
Perawat gigi ahli Pertama	0	1
Perawat gigi ahli Madya	0	1
Sanitarian pelaksana	0	2
Sanitarian pelaksana lanjutan	0	2
Sanitarian penyelia	0	2
Sanitarian ahli pertama	0	1
Sanitarian ahli Muda	0	1
Sanitarian ahli Madya	0	1
Perekam medis pelaksana	0	4
Perekam medis pelaksana lanjutan	0	4
Perekam medis penyelia	0	4
Perekam medis ahli Pertama	0	1
Perekam medis ahli Muda	0	1
Perekam medis ahli Madya	0	1
Pranata laboratorium kesehatan pelaksana	0	2
Pranata laboratorium kesehatan pelaksana lanjutan	0	2

KABAG HUKUM	DINASIS/DEK KANTOR	ASS	SEKDA	WABUP
				

Pranata laboratorium kesehatan penyelia	0	2
Pranata laboratorium kesehatan ahli pertama	0	1
Pranata laboratorium kesehatan ahli Muda	0	1
Pranata laboratorium kesehatan ahli Madya	0	1

KABAG HUKUM	DINAGRA KANTOR	ASS	SEKDA	WABUP
<i>[Signature]</i>	<i>[Signature]</i>	<i>[Signature]</i>	<i>[Signature]</i>	<i>[Signature]</i>

LAMPIRAN PERA PERATURAN BUPATI BOALEMO

NOMOR : TAHUN 2020

TANGGAL : 2020

TENTANG : PERUBAHAN ATAS PERATURAN BUPATI NOMOR 20 TAHUN 2020 TENTANG PETA JABATAN APARATUR SIPIL NEGARA DI LINGKUNGAN PEMERINTAH KABUPATEN BOALEMO

e.12. PETA JABATAN PUSKESMAS PANGI KABUPATEN BOALEMO

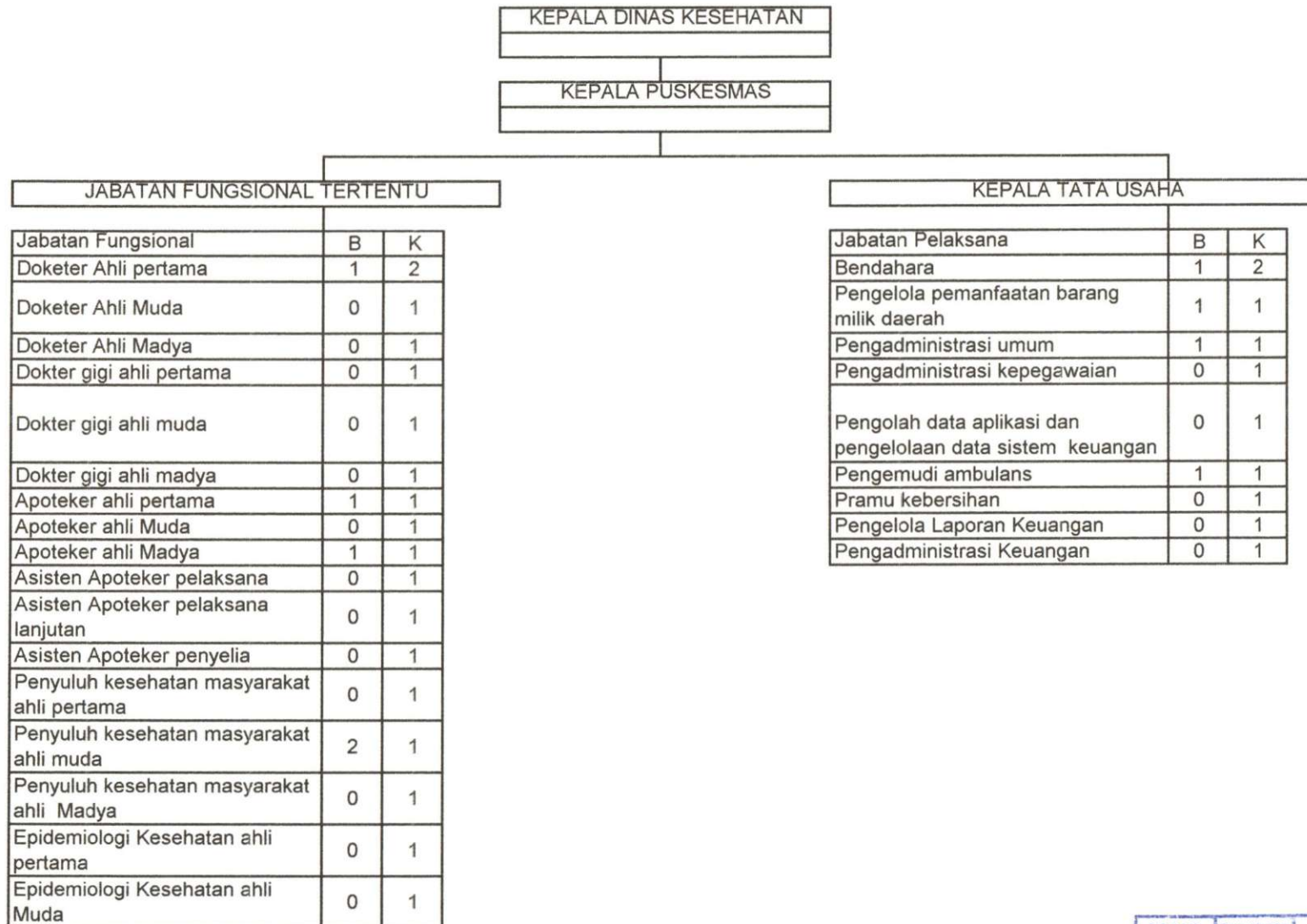

KABAG HUKUM	DINASIBADAN KANTOR	ACC	SEKDA	WABUP

Epidemiologi Kesehatan ahli Madya	0	1
Bidan Pelaksana	3	4
Bidan pelaksana lanjutan	0	4
Bidan penyelia	0	4
Bidan Ahli Pertama	0	1
Bidan Ahli Muda	0	1
Bidan Ahli Madya	0	1
Nutrisionis Pelaksana	1	1
Nutrisionis Pelaksana lanjutan	0	2
Nutrisionis Penyelia	0	2
Nutrisionis ahli Pertama	0	1
Nutrisionis ahli Muda	0	1
Nutrisionis ahli Madya	0	1
Perawat pelaksana	1	4
Perawat pelaksana Lanjutan	1	3
Perawat penyelia	0	4
Perawat ahli pertama	0	1
Perawat ahli Muda	0	1
Perawat ahli Madya	0	1
Perawat gigi pelaksana	0	1
Perawat gigi pelaksana lanjutan	0	1
Perawat gigi Penyelia	0	1
Perawat gigi ahli Muda	0	1
Perawat gigi ahli Pertama	0	1
Perawat gigi ahli Madya	0	1
Sanitarian pelaksana	0	1
Sanitarian pelaksana lanjutan	1	1
Sanitarian penyelia	0	1
Sanitarian ahli pertama	0	2
Sanitarian ahli Muda	2	2
Sanitarian ahli Madya	0	2
Perekam medis pelaksana	0	1
Perekam medis pelaksana lanjutan	0	1
Perekam medis penyelia	0	1
Perekam medis ahli Pertama	0	1
Perekam medis ahli Muda	0	1
Perekam medis ahli Madya	0	1
Pranata laboratorium kesehatan pelaksana	0	1
Pranata laboratorium kesehatan pelaksana lanjutan	0	1

KABAG HUKUM	DINASIBAN KANTOR	AGG	SEKDA	WABUP
				

Pranata laboratorium kesehatan penyelia	0	1
Pranata laboratorium kesehatan ahli pertama	0	1
Pranata laboratorium kesehatan ahli Muda	0	1
Pranata laboratorium kesehatan ahli Madya	0	1

KABAG HUKUM	DINAS KESEHATAN KANTOR	ASST	SAKDA	WABUP
				

LAMPIRAN PERA PERATURAN BUPATI BOALEMO

NOMOR : TAHUN 2020

TANGGAL : 2020

TENTANG : PERUBAHAN ATAS PERATURAN BUPATI NOMOR 20 TAHUN 2020 TENTANG PETA JABATAN APARATUR SIPIL NEGARA DI LINGKUNGAN PEMERINTAH KABUPATEN BOALEMO

e.13. PETA JABATAN PUSKESMAS BONGO II KABUPATEN BOALEMO

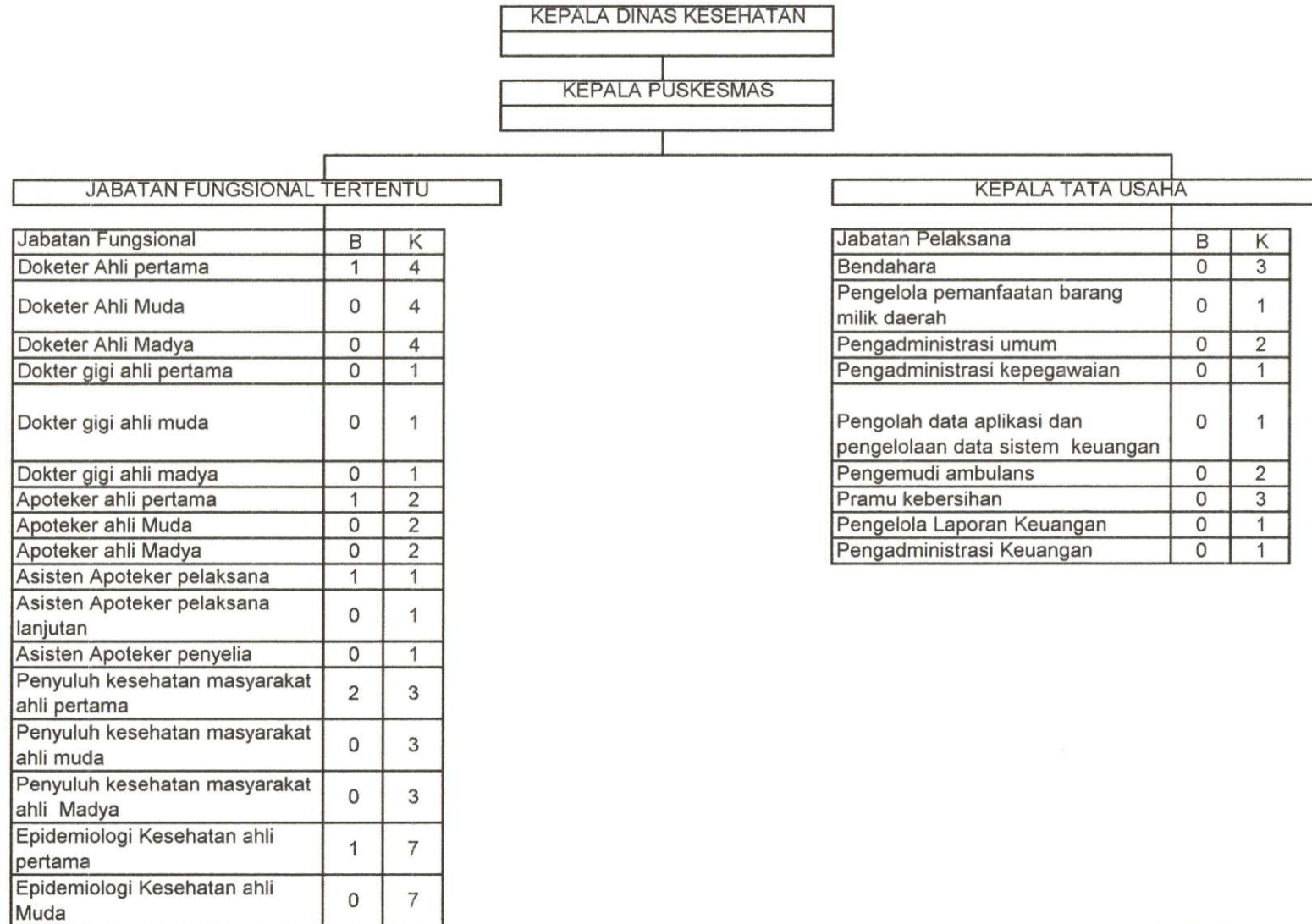

KUBAG HUKUM	DINAS KEMEN KABUP	ASB	SEDA	WABUP
----------------	-------------------------	-----	------	-------

Epidemiologi Kesehatan ahli Madya	0	7
Bidan Pelaksana	2	13
Bidan pelaksana lanjutan	3	6
Bidan penyelia	1	6
Bidan Ahli Pertama	0	1
Bidan Ahli Muda	0	1
Bidan Ahli Madya	0	1
Nutrisionis Pelaksana	0	2
Nutrisionis Pelaksana lanjutan	0	3
Nutrisionis Penyelia	2	2
Nutrisionis ahli Pertama	0	1
Nutrisionis ahli Muda	0	1
Nutrisionis ahli Madya	1	1
Perawat pelaksana	1	8
Perawat pelaksana Lanjutan	6	9
Perawat penyelia	4	6
Perawat ahli pertama	0	1
Perawat ahli Muda	0	1
Perawat ahli Madya	0	1
Perawat gigi pelaksana	0	1
Perawat gigi pelaksana lanjutan	0	1
Perawat gigi Penyelia	0	1
Perawat gigi ahli Muda	0	1
Perawat gigi ahli Pertama	0	1
Perawat gigi ahli Madya	0	1
Sanitarian pelaksana	0	2
Sanitarian pelaksana lanjutan	2	2
Sanitarian penyelia	0	2
Sanitarian ahli pertama	0	1
Sanitarian ahli Muda	0	1
Sanitarian ahli Madya	0	1
Perekam medis pelaksana	0	11
Perekam medis pelaksana lanjutan	0	11
Perekam medis penyelia	0	11
Perekam medis ahli Pertama	0	1
Perekam medis ahli Muda	0	1
Perekam medis ahli Madya	0	1
Pranata laboratorium kesehatan pelaksana	0	5
Pranata laboratorium kesehatan pelaksana lanjutan	0	5

KABAG HUBUM	DINAS/DI RABOR	ASS	SEKDA	WABUP
				

Pranata laboratorium kesehatan penyelia	0	5
Pranata laboratorium kesehatan ahli pertama	0	1
Pranata laboratorium kesehatan ahli Muda	0	1
Pranata laboratorium kesehatan ahli Madya	0	1

KABAG HUKUM	DISAS/DAI KAM/IR	ASS/II	SEWA	WABUP
				

LAMPIRAN PERATURAN BUPATI BOALEMO

NOMOR :

TANGGAL : 2020

TENTANG : PERUBAHAN ATAS PERATURAN BUPATI BOALEMO NOMOR 20 TAHUN 2020 TENTANG PETA JABATAN APARATUR SIPIL NEGARA PEMERINTAH KABUPATEN BOALEMO

f. PETA JABATAN DINAS PEKERJAAN UMUM DAN TATA RUANG KABUPATEN BOALEMO

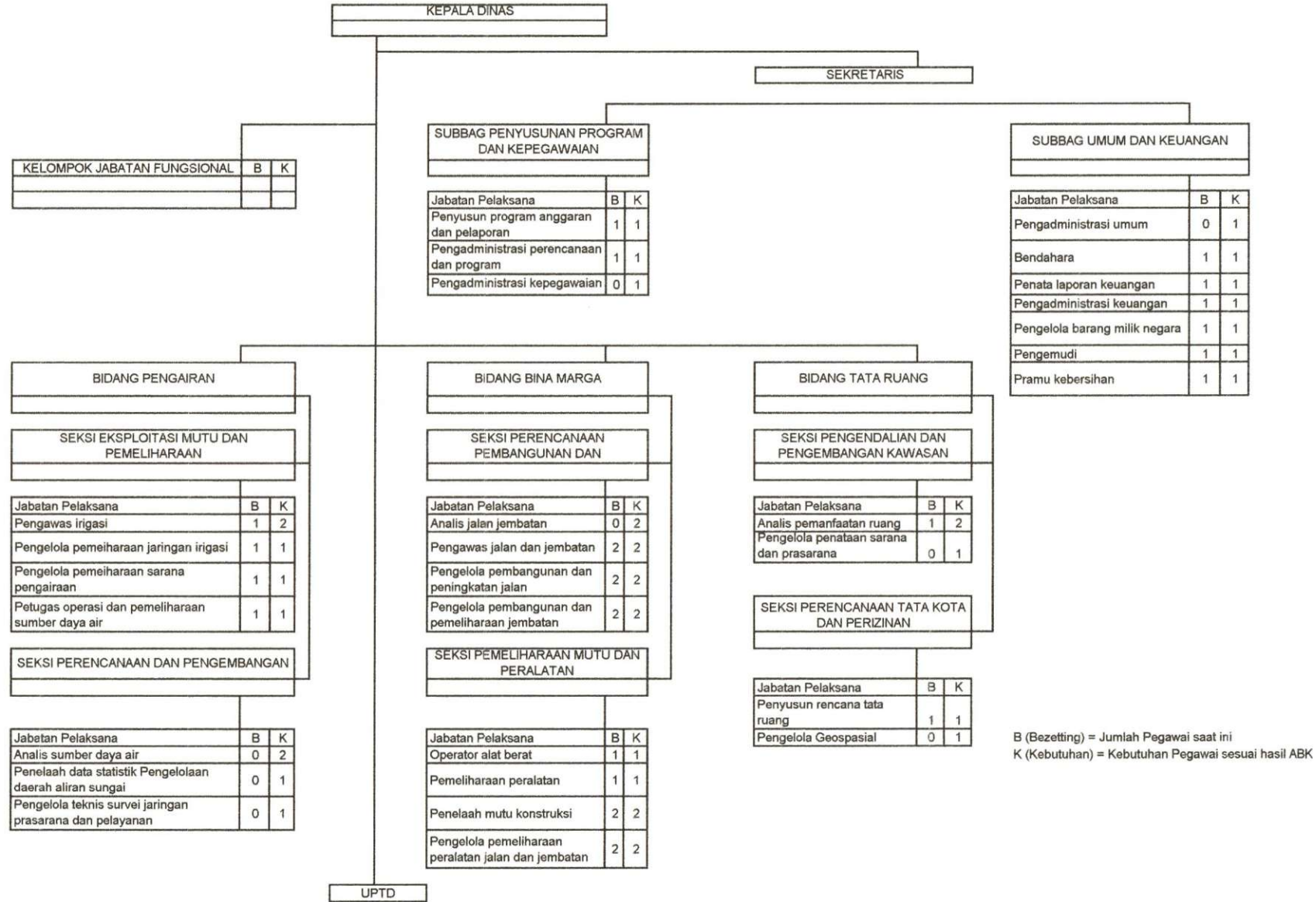

B (Bezetting) = Jumlah Pegawai saat ini
K (Kebutuhan) = Kebutuhan Pegawai sesuai hasil ABK

KABUPATEN BOALEMO
DINAS PEKERJAAN UMUM DAN TATA RUANG
ASST. BUKU
SEKRETARIS
WABUP

LAMPIRAN PERATURAN BUPATI BOALEMO

NOMOR :
 TANGGAL : 2020
 TENTANG : PERUBAHAN ATAS PERATURAN BUPATI BOALEMO NOMOR 20 TAHUN 2020 TENTANG PETA JABATAN APARATUR SIPIL NEGARA PEMERINTAH KABUPATEN BOALEMO

g. PETA JABATAN DINAS PERUMAHAN RAKYAT, KAWASAN PEMUKIMAN, PERHUBUNGAN DAN PERTANAHAN KABUPATEN BOALEMO

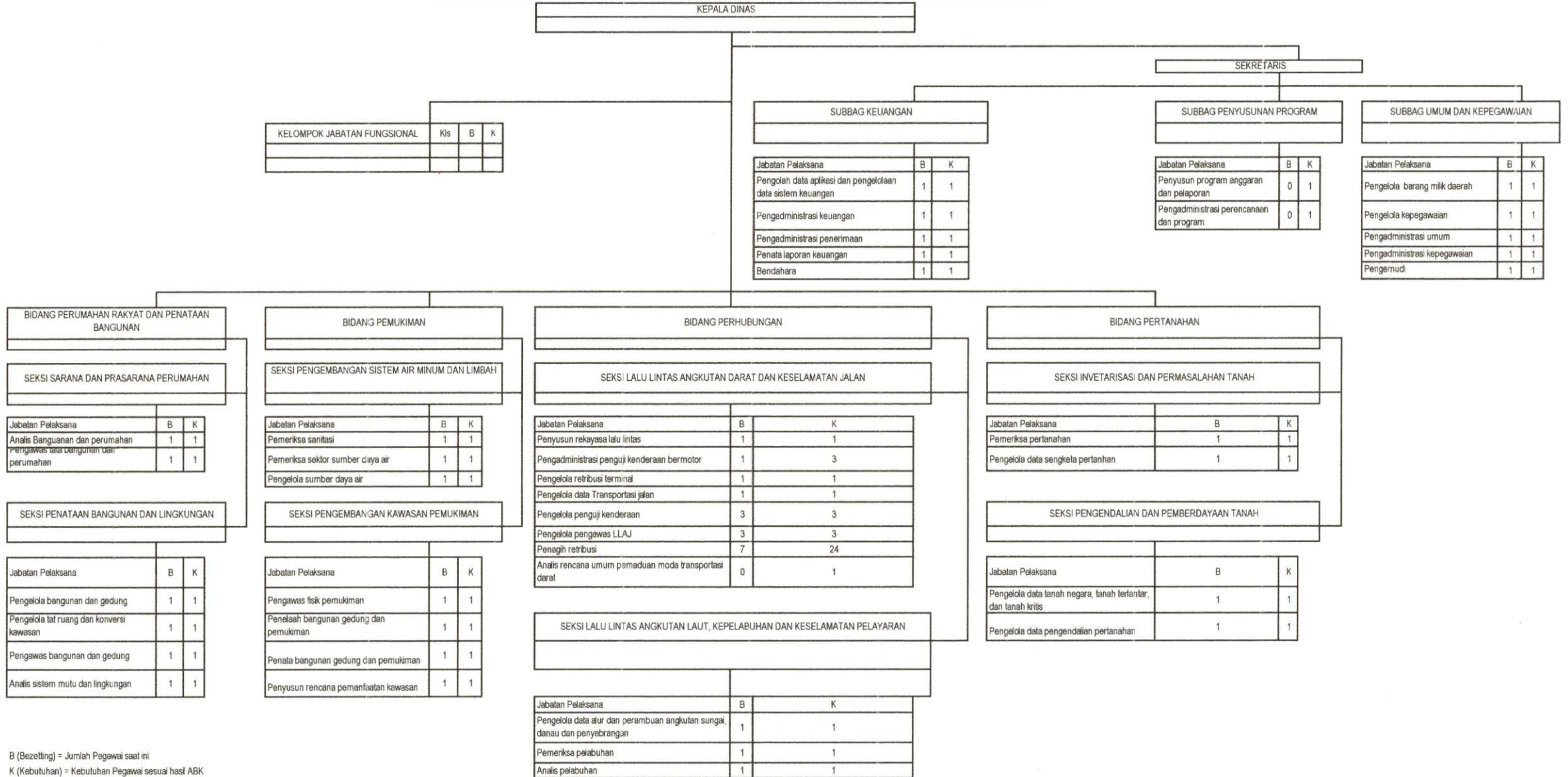

B (Bezetting) = Jumlah Pegawai saat ini
 K (Kebutuhan) = Kebutuhan Pegawai sesuai hasil ABK



LAMPIRAN PERATURAN BUPATI BOALEMO

NOMOR :

TANGGAL :

TENTANG :

2020

PERUBAHAN ATAS PERATURAN BUPATI BOALEMO NOMOR 20 TAHUN 2020 TENTANG PETA JABATAN APARATUR SIPIL NEGARA PEMERINTAH KABUPATEN BOALEMO

h. PETA JABATAN SATUAN POLISI PAMONG PRAJA KABUPATEN BOALEMO

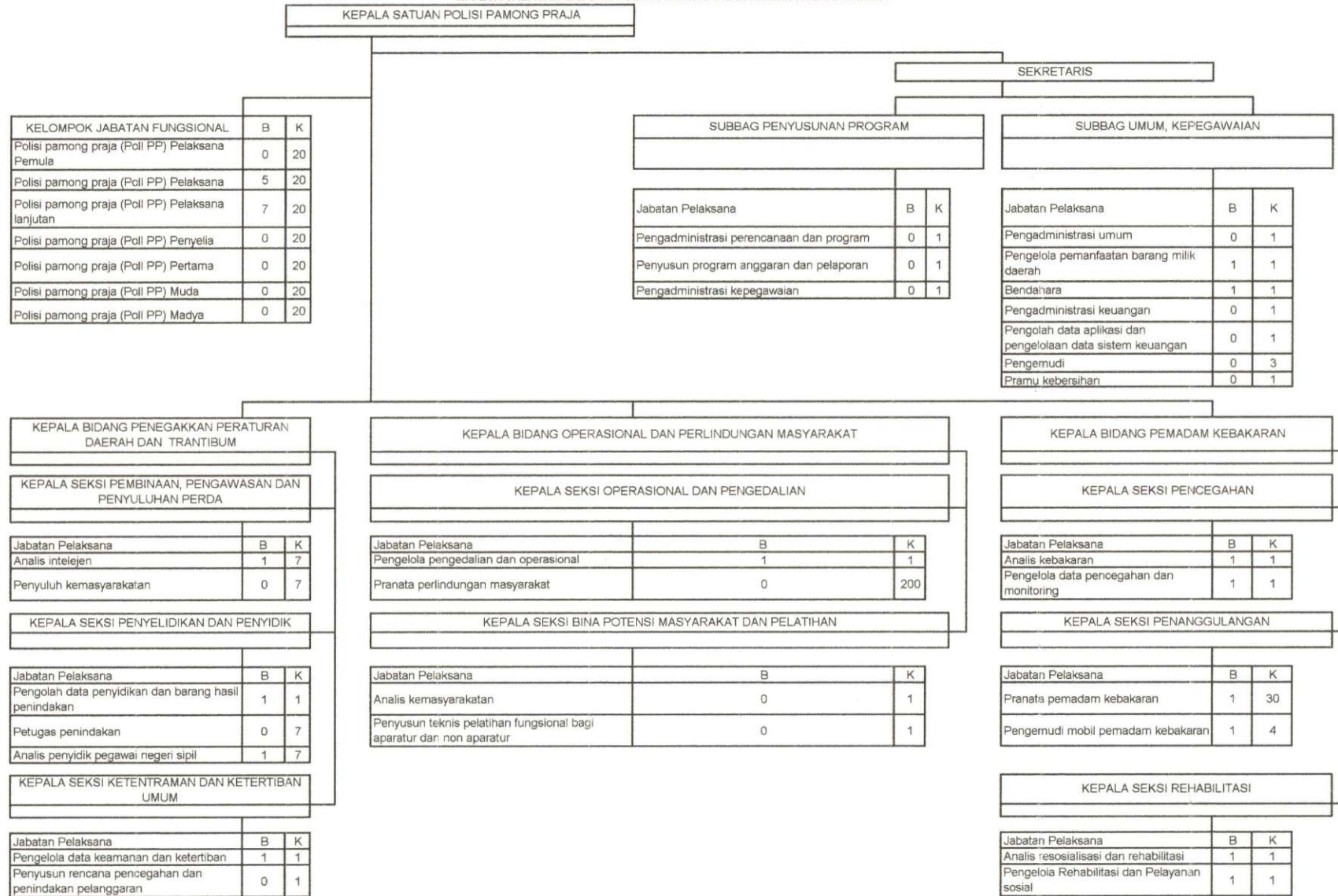

B (Bezetting) = Jumlah Pegawai saat ini
K (Kebutuhan) = Kebutuhan Pegawai sesuai hasil ABK



LAMPIRAN PERATURAN BUPATI BOALEMO

NOMOR :
 TANGGAL : 2020
 TENTANG : PERUBAHAN ATAS PERATURAN BUPATI BOALEMO NOMOR 20 TAHUN 2020 TENTANG PETA JABATAN APARATUR SIPIL NEGARA PEMERINTAH KABUPATEN BOALEMO

i. PETA JABATAN DINAS SOSIAL DAN PEMBERDAYAAN MASYARAKAT DAN DESA KABUPATEN BOALEMO

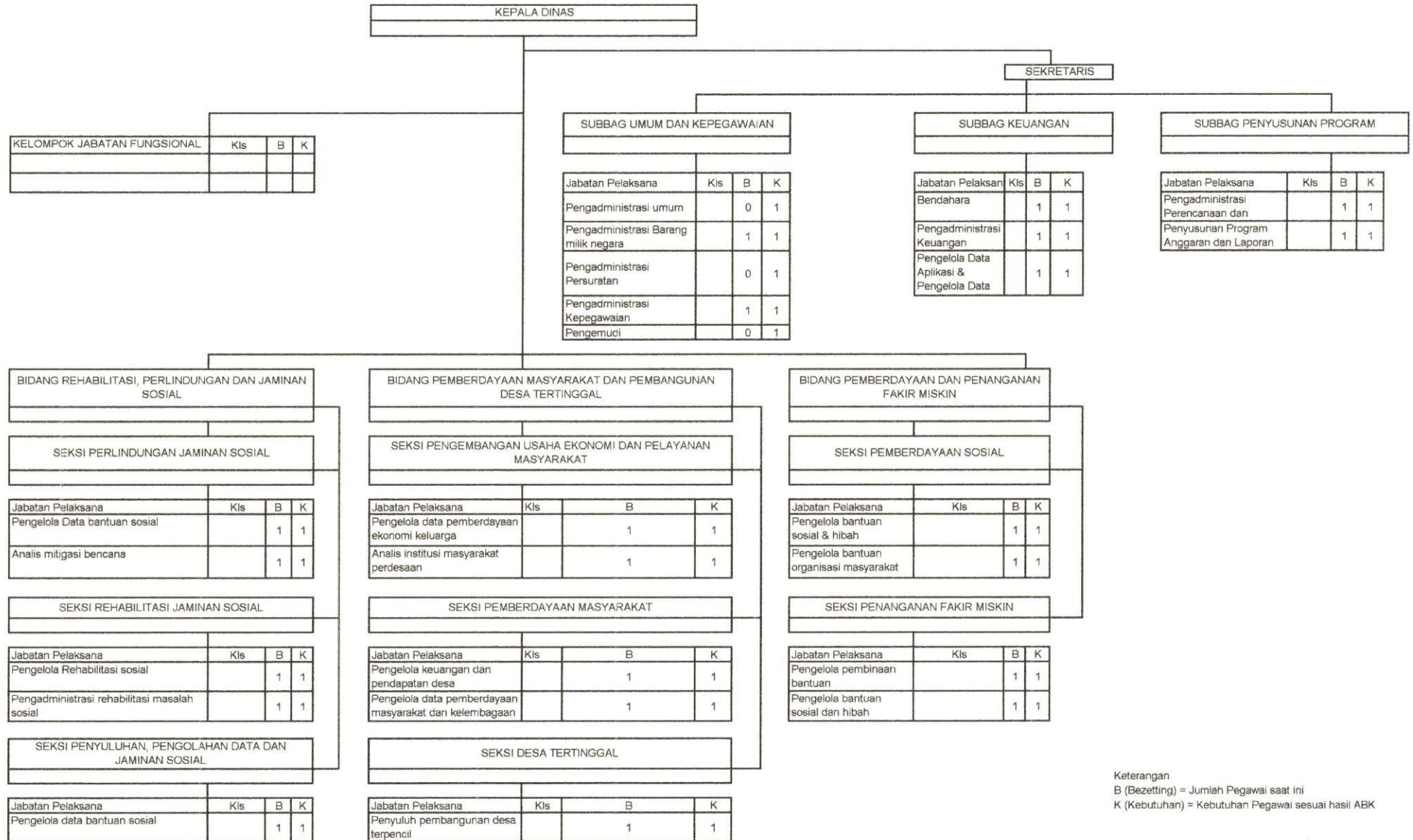

Keterangan
 B (Bezetting) = Jumlah Pegawai saat ini
 K (Kebutuhan) = Kebutuhan Pegawai sesuai hasil ABK

KABUPATEN BOALEMO
 DINAS SOSIAL DAN PEMBERDAYAAN MASYARAKAT DAN DESA
 ASST. DA...
 SE... DA...
 WABUP

LAMPIRAN PERATURAN BUPATI BOALEMO

NOMOR :
 TANGGAL : 2020
 TENTANG : PERUBAHAN ATAS PERATURAN BUPATI BOALEMO NOMOR 20 TAHUN 2020 TENTANG PETA JABATAN APARATUR SIPIL NEGARA PEMERINTAH KABUPATEN BOALEMO

J. PETA JABATAN DINAS TEHAGA KERJA DAN TRANSMIGRASI KABUPATEN BOALEMO

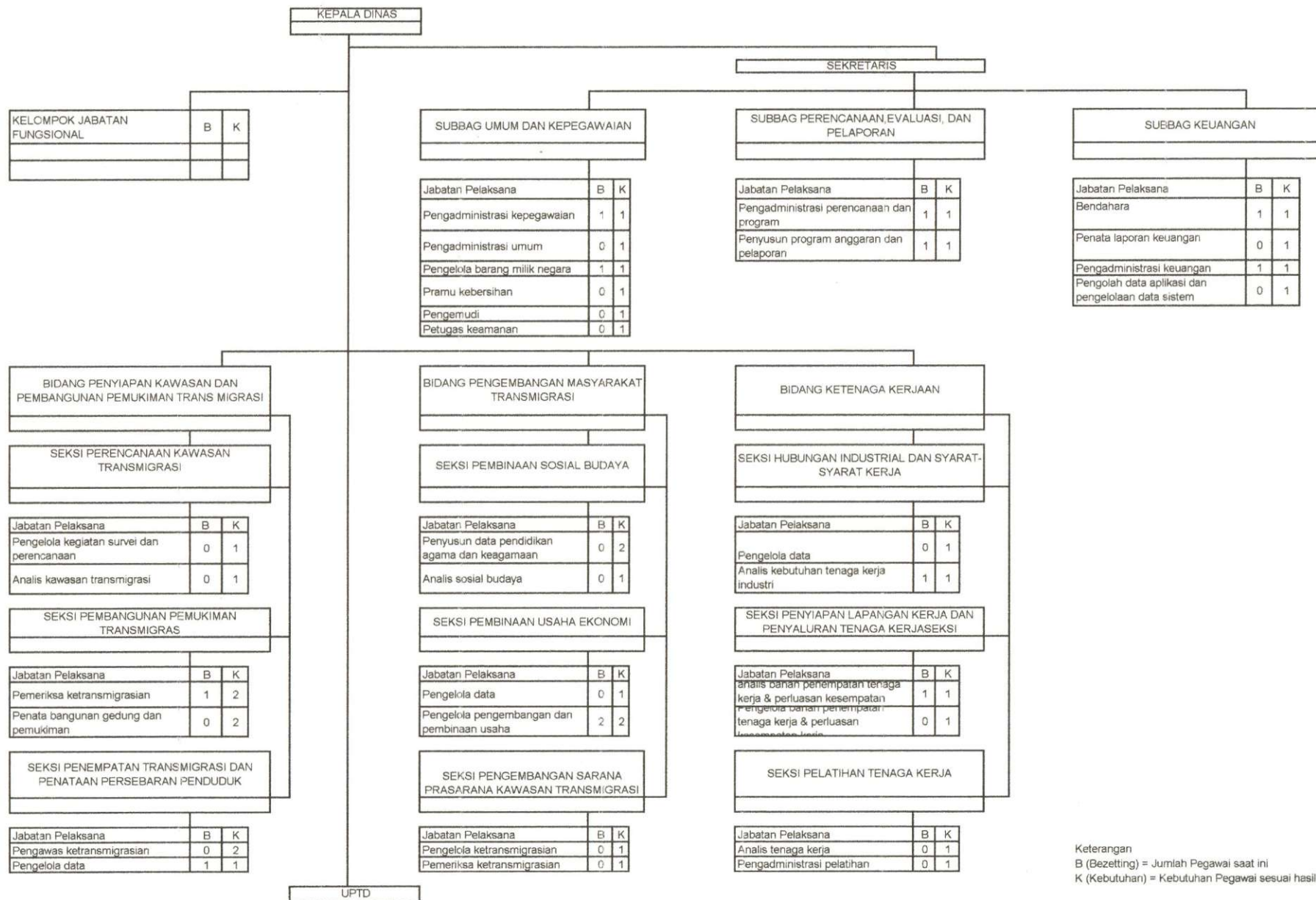

Keterangan
 B (Bezetting) = Jumlah Pegawai saat ini
 K (Kebutuhan) = Kebutuhan Pegawai sesuai hasil ABK

KABUPATEN BOALEMO
 DINASIBUMHUMAS
 ASD
 SEKDA
 WABUP

LAMPIRAN PERATURAN BUPATI BOALEMO

NOMOR :
 TANGGAL : 2020
 TENTANG : PERUBAHAN ATAS PERATURAN BUPATI BOALEMO NOMOR 20 TAHUN 2020 TENTANG PETA JABATAN APARATUR SIPIL NEGARA PEMERINTAH KABUPATEN BOALEMO

k. PETA JABATAN DINAS PENGENDALIAN PENDUDUK KELUARGA BERENCANA, PEMBERDAYAAN PEREMPUAN DAN PERLINDUNGAN ANAK KABUPATEN BOALEMO

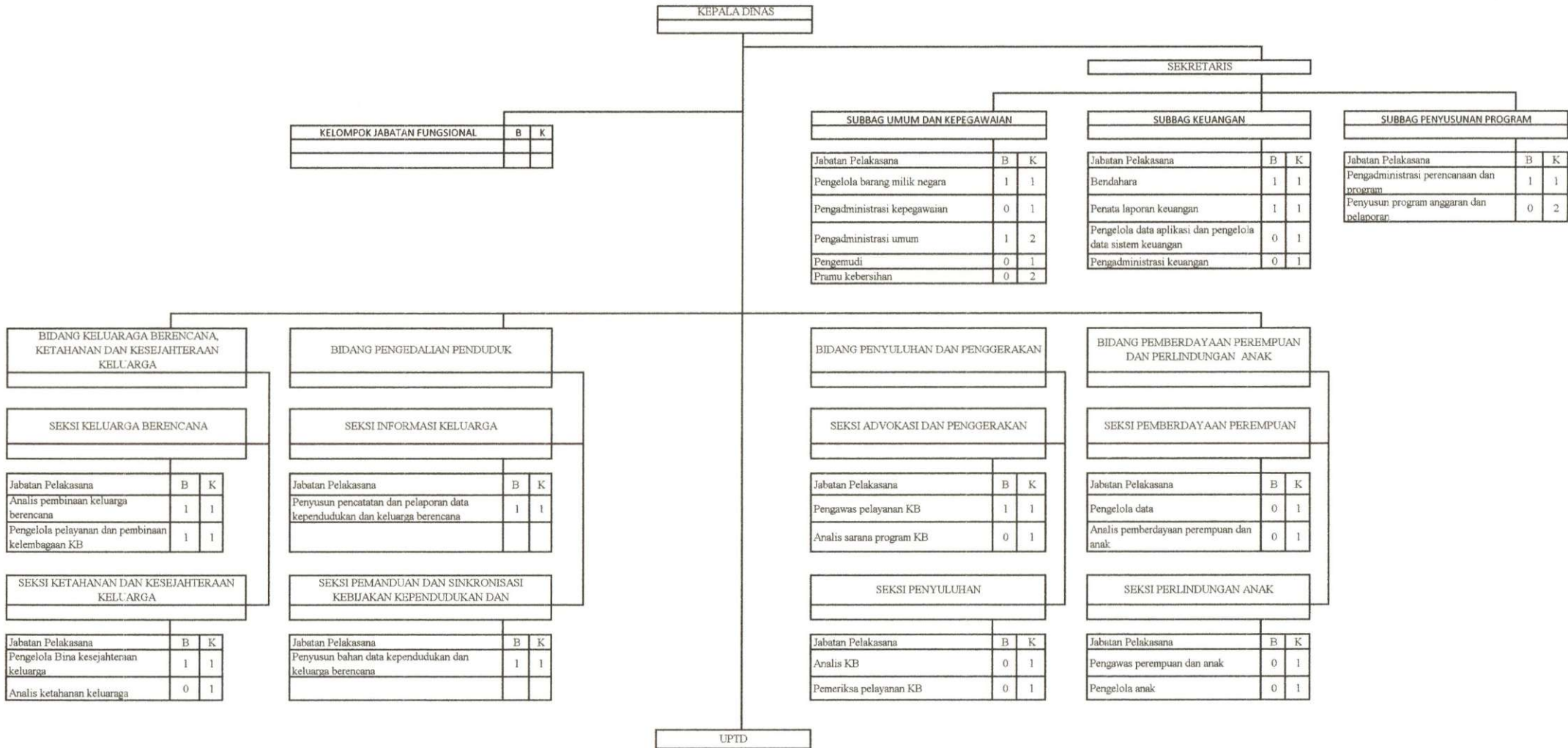

Keterangan
 B (Bezetting) = Jumlah Pegawai saat ini
 K (Kebutuhan) = Kebutuhan Pegawai sesuai hasil ABK

KABUPATEN BOALEMO
 WABUP

LAMPIRAN PERATURAN BUPATI BOALEMO

NOMOR :
 TANGGAL : 2020
 TENTANG : PERUBAHAN ATAS PERATURAN BUPATI BOALEMO NOMOR 20 TAHUN 2020 TENTANG PETA JABATAN APARATUR SIPIL NEGARA PEMERINTAH KABUPATEN BOALEMO

I. PETA JABATAN DINAS PERPUSTAKAAN DAN KEARSIPAN KABUPATEN BOALEMO

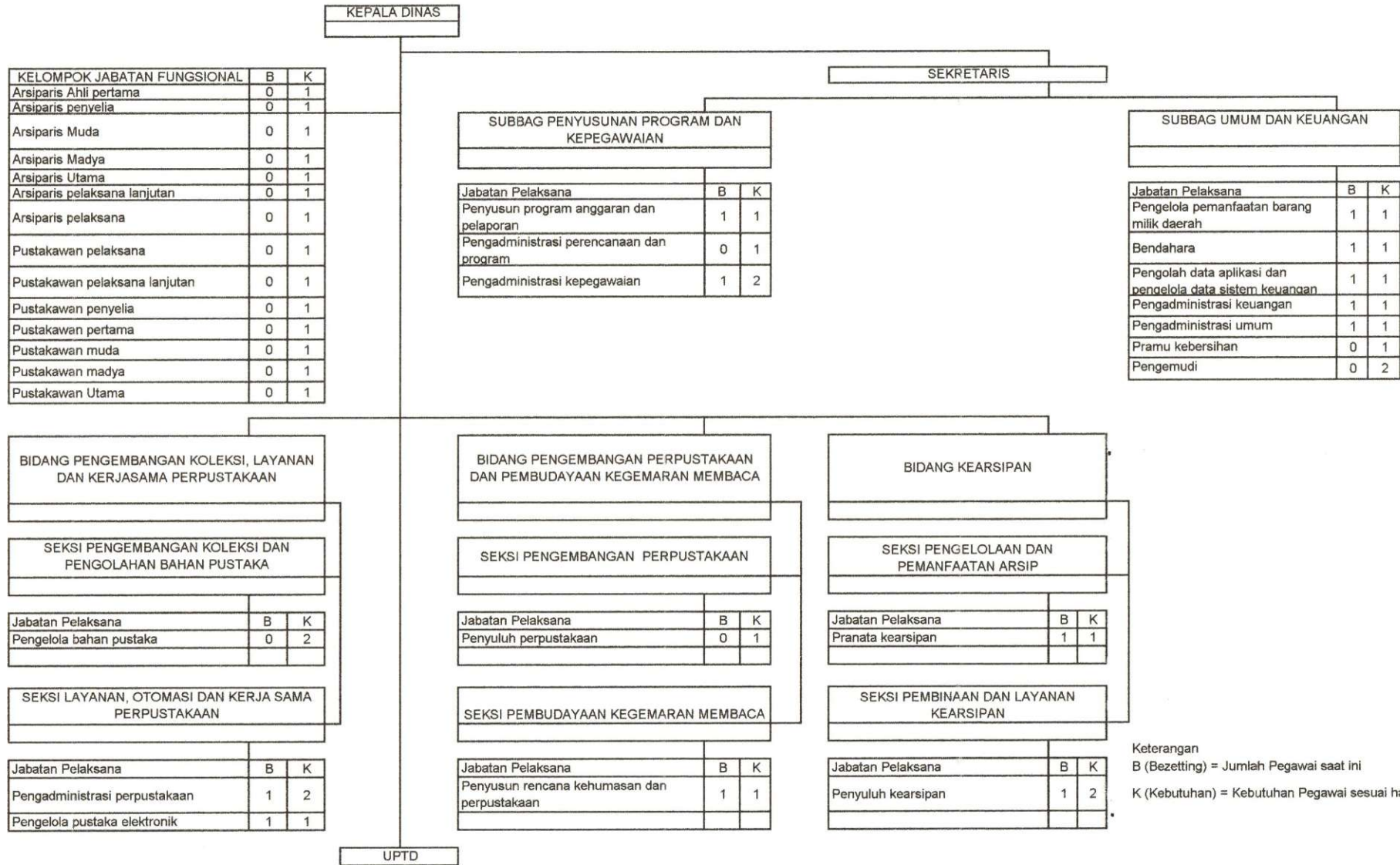

Keterangan
 B (Bezetting) = Jumlah Pegawai saat ini
 K (Kebutuhan) = Kebutuhan Pegawai sesuai hasil ABK

KUBAG PERKUM	URACI/URUSI MANA	ASS	SEKDA	WABUP
--------------	------------------	-----	-------	-------

LAMPIRAN PERATURAN BUPATI BOALEMO

NOMOR :
 TANGGAL : 2020
 TENTANG : PERUBAHAN ATAS PERATURAN BUPATI BOALEMO NOMOR 20 TAHUN 2020 TENTANG PETA JABATAN APARATUR SIPIL NEGARA PEMERINTAH KABUPATEN BOALEMO

m. PETA JABATAN DINAS LINGKUNGAN HIDUP DAN KEHUTANAN KABUPATEN BOALEMO

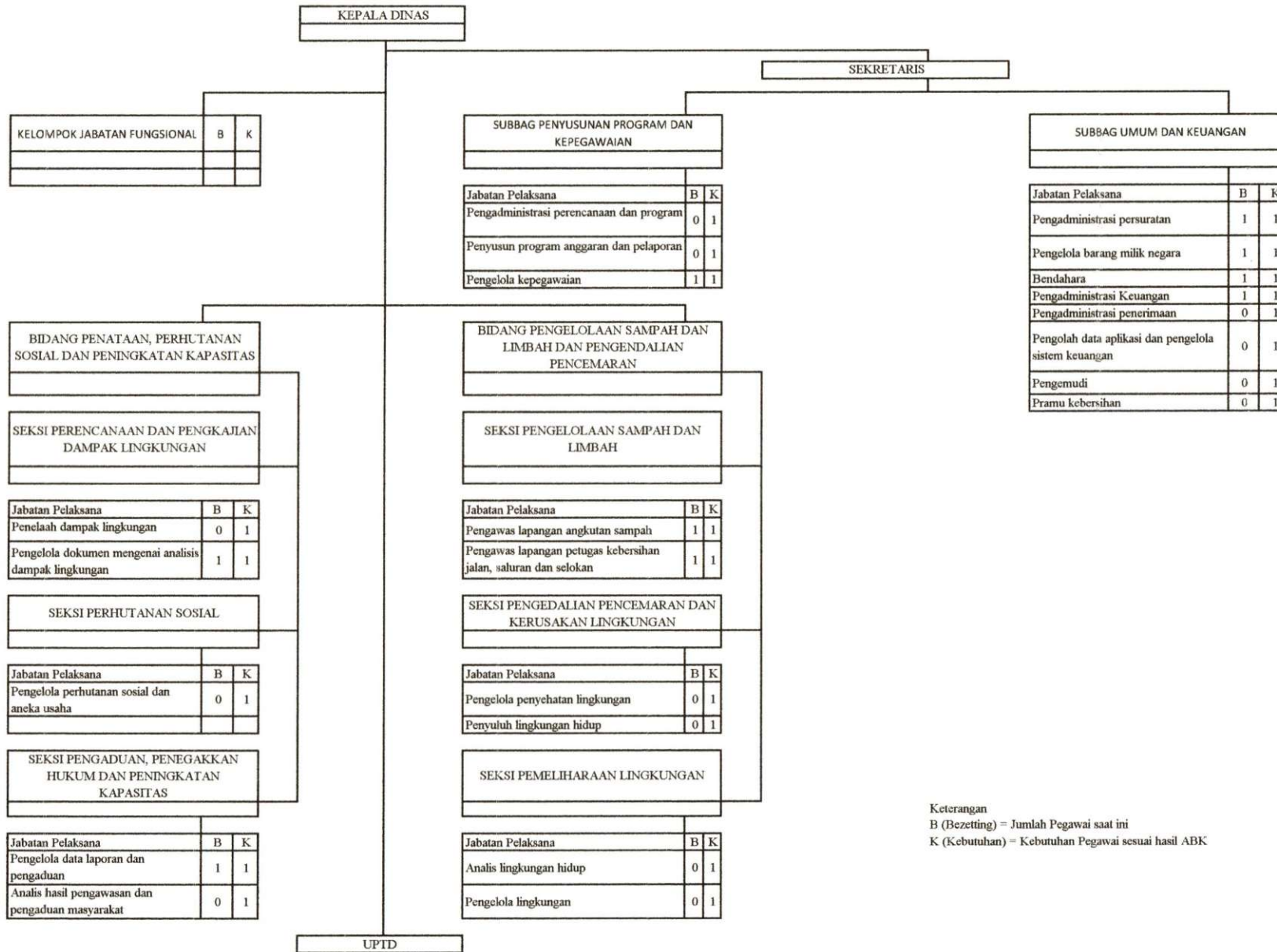

Keterangan
 B (Bezetting) = Jumlah Pegawai saat ini
 K (Kebutuhan) = Kebutuhan Pegawai sesuai hasil ABK

KABAG HUKUM	DIRASDANWU	ASB	SEKDA	WABUP
-------------	------------	-----	-------	-------

LAMPIRAN PERATURAN BUPATI BOALEMO

NOMOR :
 TANGGAL : 2020
 TENTANG : PERUBAHAN ATAS PERATURAN BUPATI BOALEMO NOMOR 20 TAHUN 2020 TENTANG PETA JABATAN APARATUR SIPIL NEGARA PEMERINTAH KABUPATEN BOALEMO

n. PETA JABATAN DINAS KEPENDUDUKAN DAN PENCATATAN SIPIL KABUPATEN BOALEMO

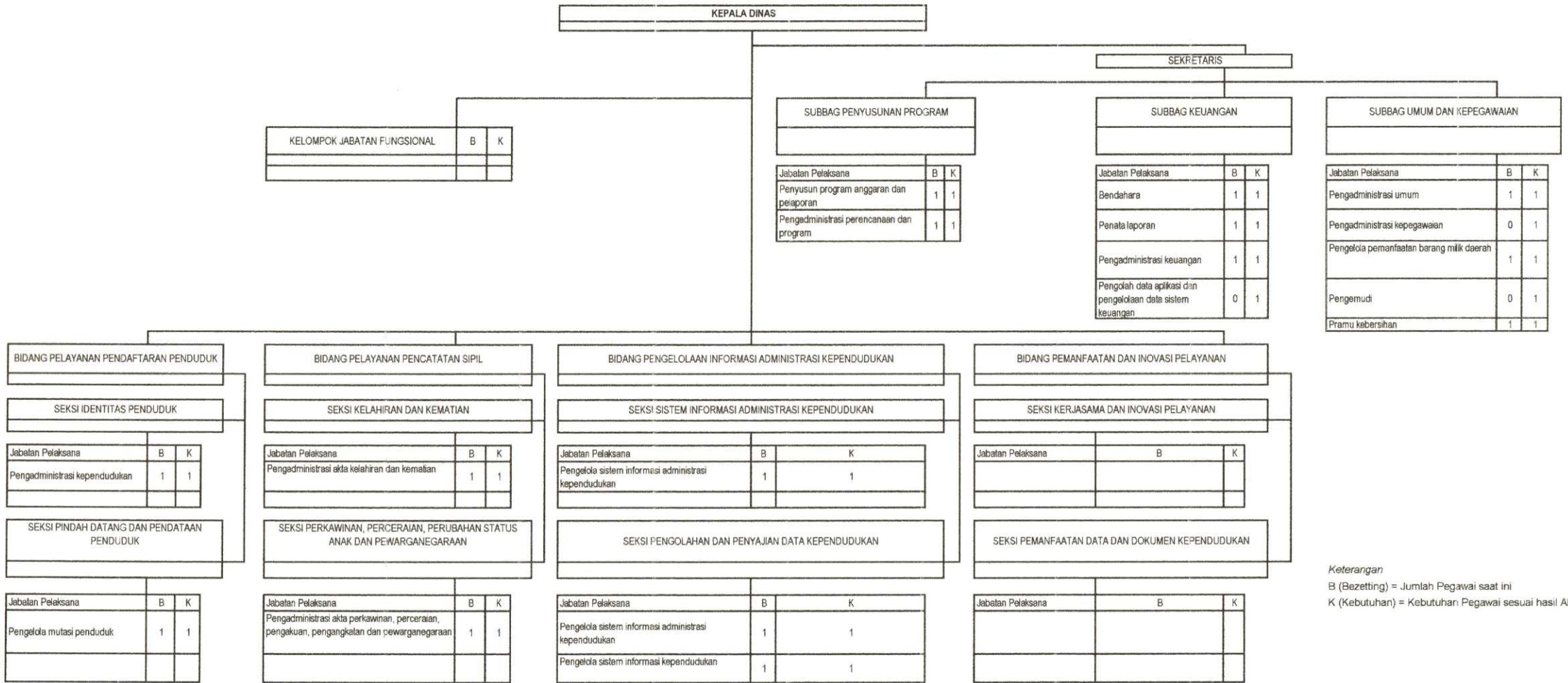

Keterangan
 B (Bezetting) = Jumlah Pegawai saat ini
 K (Kebutuhan) = Kebutuhan Pegawai sesuai hasil ABK

KABAG HUKUM
 DINAS/DEWAN HAKTAS
 ASS
 SEKDA
 WABUP

LAMPIRAN PERATURAN BUPATI BOALEMO

NOMOR :
 TANGGAL : 2020
 TENTANG : PERUBAHAN ATAS PERATURAN BUPATI BOALEMO NOMOR 20 TAHUN 2020 TENTANG PETA JABATAN APARATUR SIPIL NEGARA PEMERINTAH KABUPATEN BOALEMO

o. PETA JABATAN DINAS KOMUNIKASI, INFORMATIKA, STATISTIK DAN PERSANDIAN KABUPATEN BOALEMO

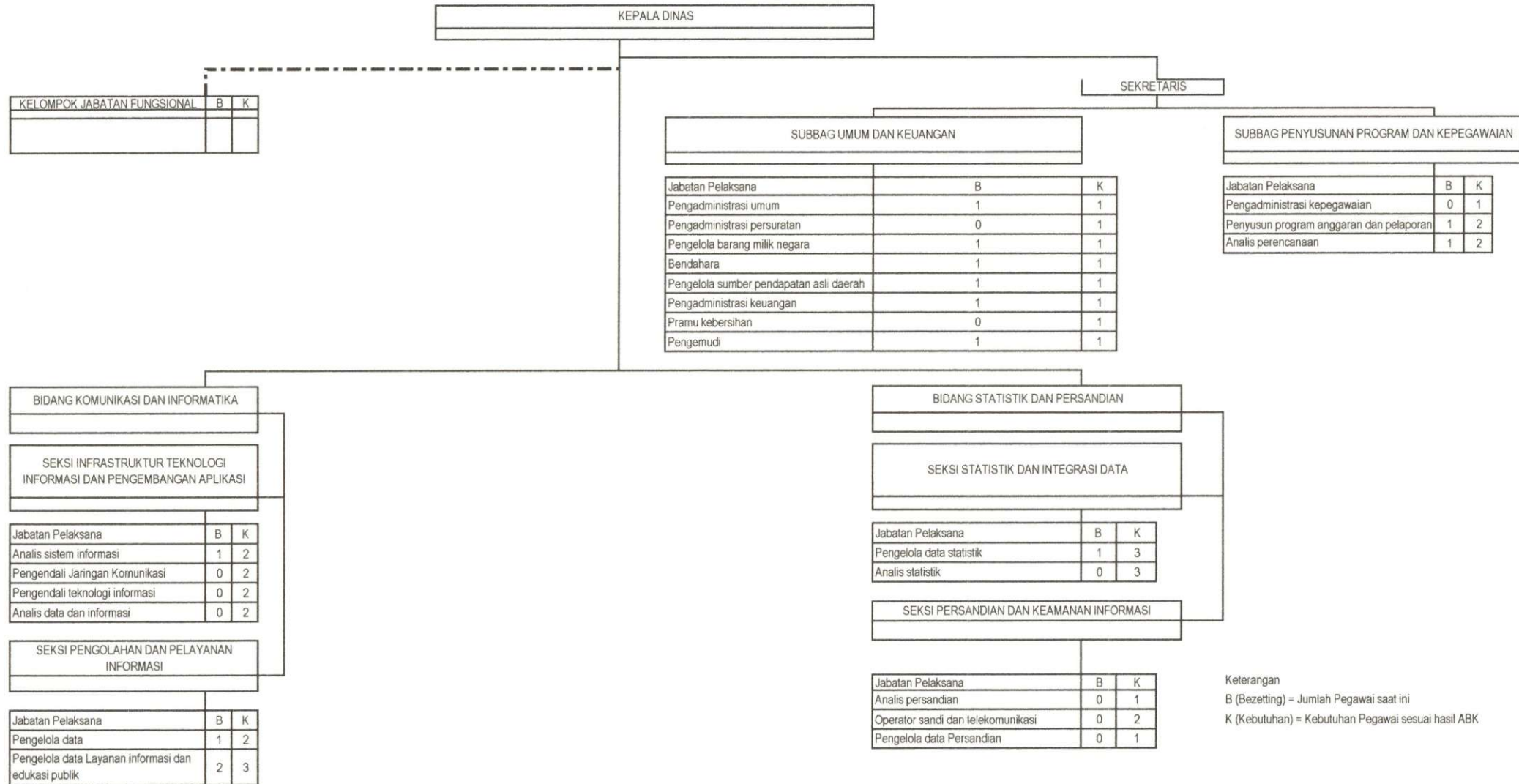

Keterangan
 B (Bezetting) = Jumlah Pegawai saat ini
 K (Kebutuhan) = Kebutuhan Pegawai sesuai hasil ABK

KABAG HUKUM	DINAS/IBAN KANTOR	ASS	SEKDA	WABUP

p. PETA JABATAN DINAS KOPERASI, USAHA KECIL MENENGAH, PERINDUSTRIAN DAN PERDAGANGAN

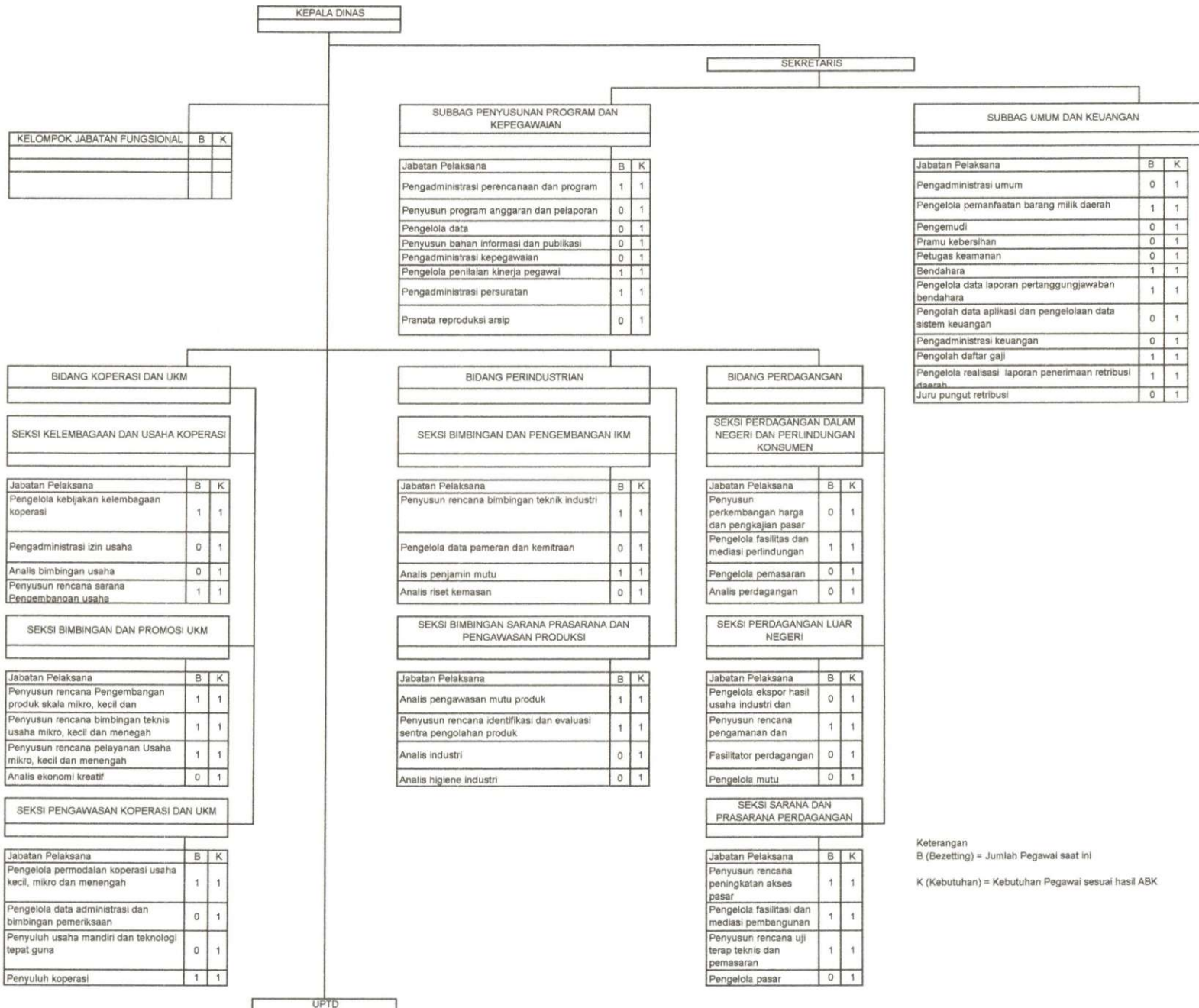

Keterangan
 B (Bezetting) = Jumlah Pegawai saat ini

K (Kebutuhan) = Kebutuhan Pegawai sesuai hasil ABK



LAMPIRAN PERATURAN BUPATI BOALEMO

NOMOR :
 TANGGAL : 2020
 TENTANG : PERUBAHAN ATAS PERATURAN BUPATI BOALEMO NOMOR 20 TAHUN 2020 TENTANG PETA JABATAN APARATUR SIPIL NEGARA PEMERINTAH KABUPATEN BOALEMO

P.1. PETA JABATAN UPTD METROLOGI LEGAL KABUPATEN BOALEMO

KEPALA UPTD

KELOMPOK JABATAN FUNGSIONAL	B	K
Pengamat Tera Pemula	0	1
Pengamat Tera mahir	0	1
Pengamat Tera terampil	0	1
Pengamat Tera Penyelia	0	1
Penera Ahli Pertama	0	4
Penera Ahli Muda	0	4
Penera Ahli Madya	0	4
Penera Ahli Pertama	0	4
Penera Penyelia	0	1
Penera Mahir	0	1
Penera terampil	0	1
Pengawas Kemetrolgian ahli pertama	0	1
Pengawas Kemetrolgian ahli Muda	0	1
Pengawas Kemetrolgian ahli Madya	0	1
Pranata Laboratorium Kemetrolgian ahli Pertama	0	1
Pranata Laboratorium Kemetrolgian ahli Muda	0	1
Pranata Laboratorium Kemetrolgian ahli Madya	0	1

KEPALA SUB BAGIAN TATA USAHA

Jabatan Pelaksana	B	K
Pengadministrasi Umum	2	2
Pengadministrasi Keuangan	1	1
Bendahara	0	1
Pengelola Laboratorium	1	1
Pengemudi	0	1
Pengelola Kepegawaian	0	1

KABAG HUKUM	DINAS/BIRO KANTOR	AS III	SEKDA	WABUP
----------------	----------------------	-----------	-------	-------

LAMPIRAN PERATURAN BUPATI BOALEMO

NOMOR :
 TANGGAL : 2020
 TENTANG : PERUBAHAN ATAS PERATURAN BUPATI BOALEMO NOMOR 20 TAHUN 2020 TENTANG PETA JABATAN APARATUR SIPIL NEGARA PEMERINTAH KABUPATEN BOALEMO

q. PETA JABATAN DINAS PENANAMAN MODAL, ENERGI DAN SUMBER DAYA MINERAL KABUPATEN BOALEMO

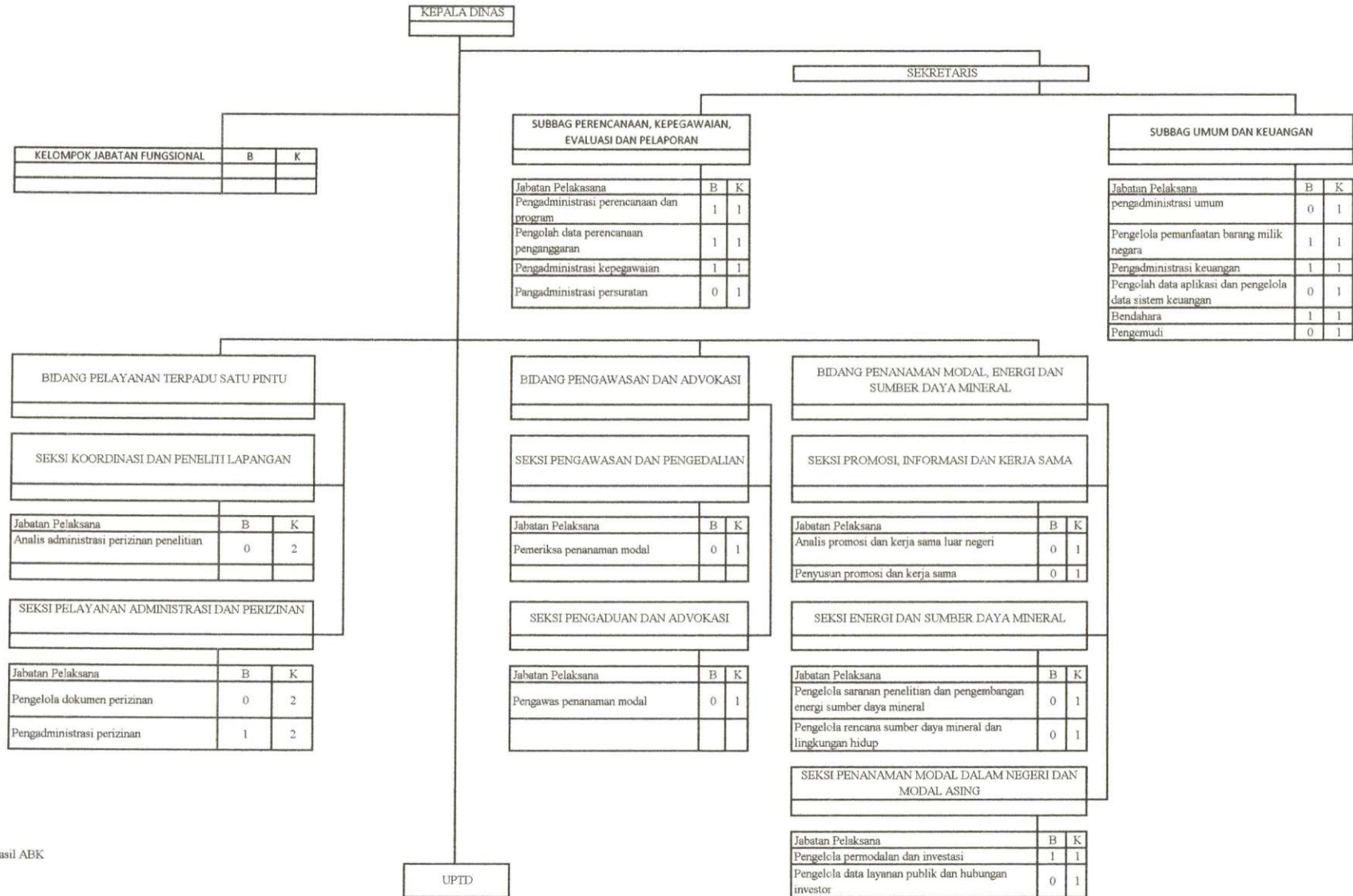

Keterangan
 B (Bezetting) = Jumlah Pegawai saat ini
 K (Kebutuhan) = Kebutuhan Pegawai sesuai hasil ABK

KABAG HUKUM
 DEWASA
 AS
 SENDA
 WABUP

LAMPIRAN PERATURAN BUPATI BOALEMO

NOMOR :
 TANGGAL : 2020
 TENTANG : PERUBAHAN ATAS PERATURAN BUPATI BOALEMO NOMOR 20 TAHUN 2020 TENTANG PETA JABATAN APARATUR SIPIL NEGARA PEMERINTAH KABUPATEN BOALEMO

r. PETA JABATAN DINAS PERIKANAN DAN KELAUTAN KABUPATEN BOALEMO

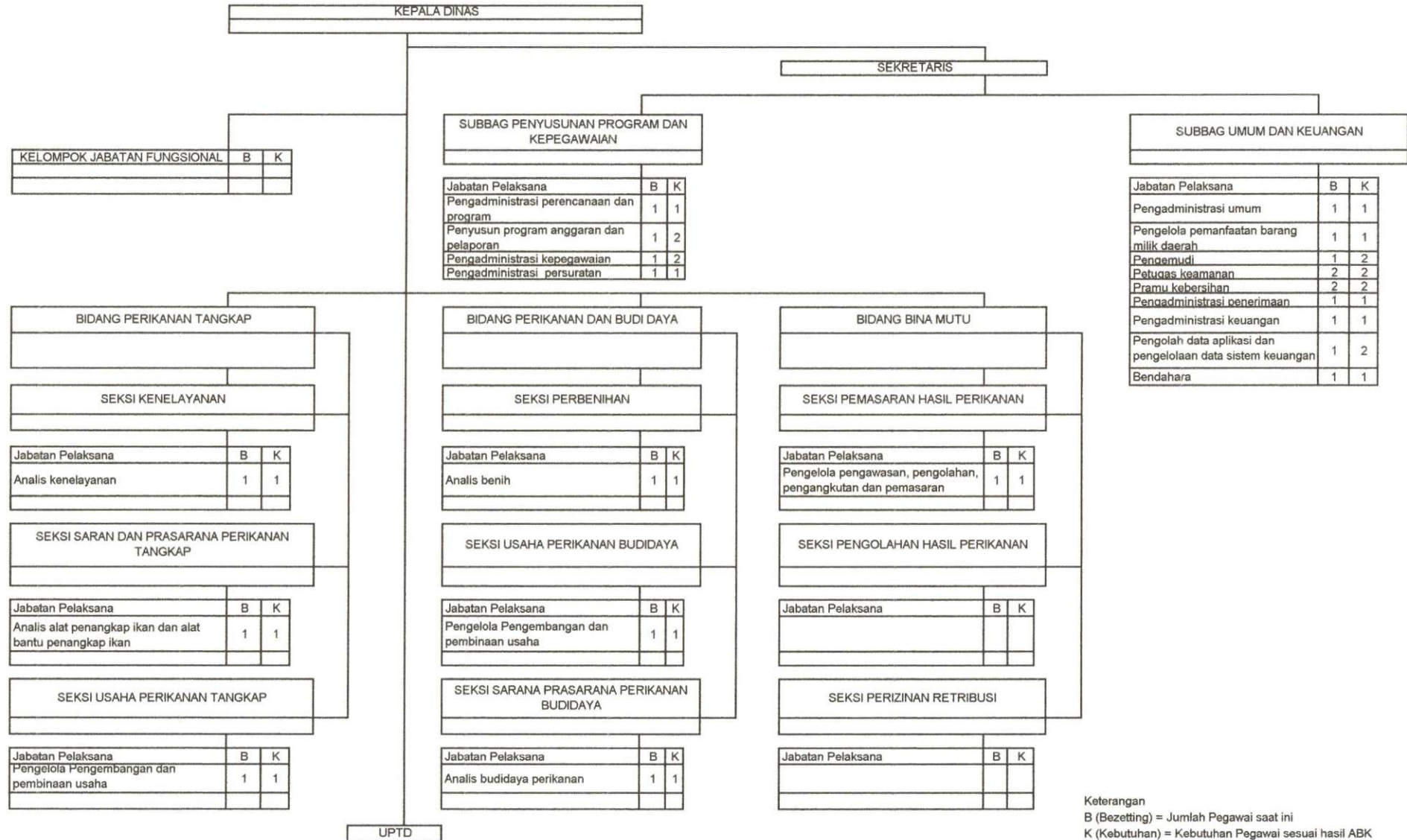

Keterangan
 B (Bezetting) = Jumlah Pegawai saat ini
 K (Kebutuhan) = Kebutuhan Pegawai sesuai hasil ABK



LAMPIRAN PERATURAN BUPATI BOALEMO

NOMOR :
 TANGGAL : 2020
 TENTANG : PERUBAHAN ATAS PERATURAN BUPATI BOALEMO NOMOR 20 TAHUN 2020 TENTANG PETA JABATAN APARATUR SIPIL NEGARA PEMERINTAH KABUPATEN BOALEMO

s. PETA JABATAN DINAS PARIWISATA DAN KEBUDAYAAN KABUPATEN BOALEMO

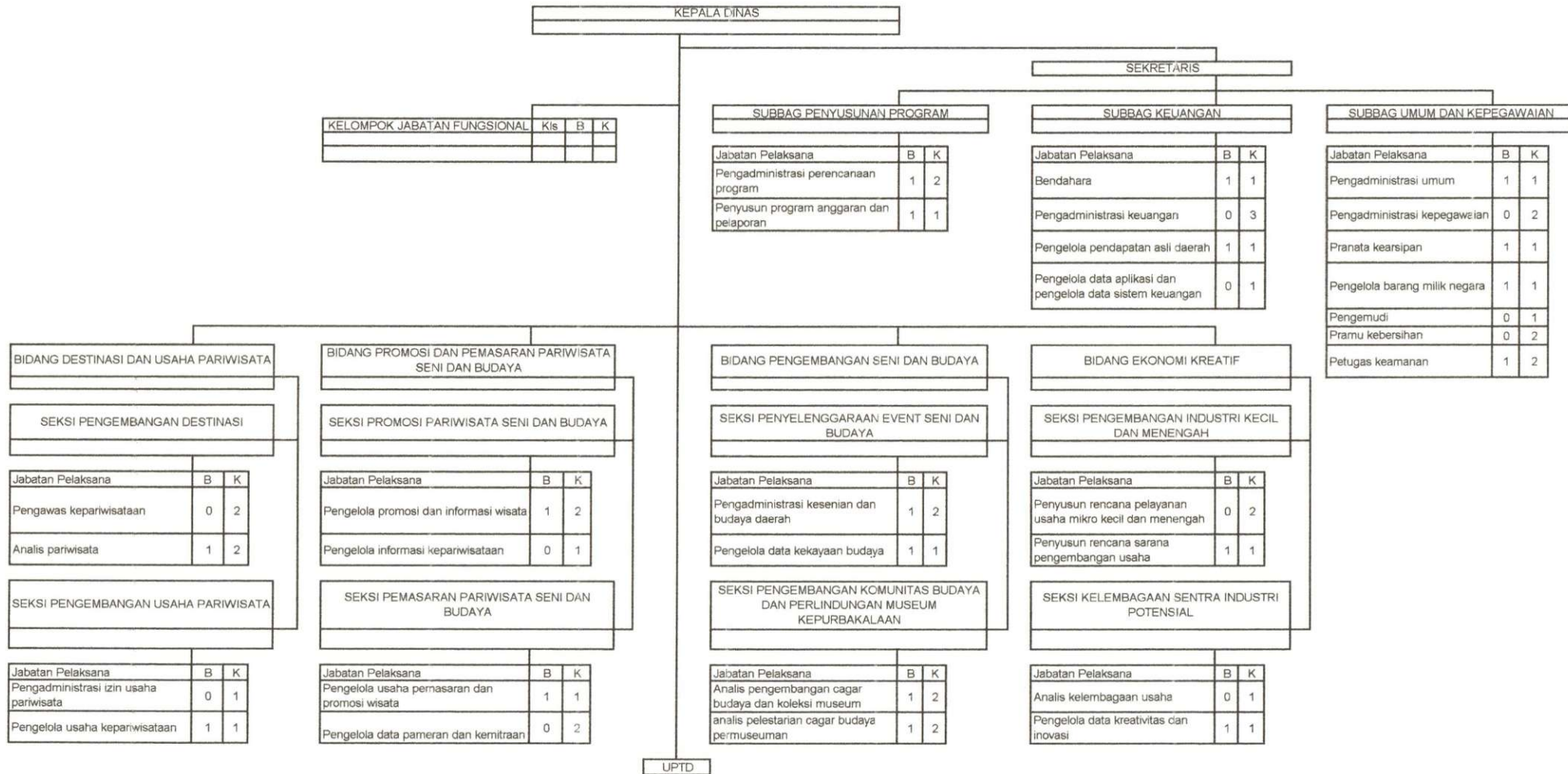

Keterangan

B (Bezetting) = Jumlah Pegawai saat ini

K (Kebutuhan) = Kebutuhan Pegawai sesuai hasil ABK



1. PETA JABATAN DINAS PERTANIAN KABUPATEN BOALEMO

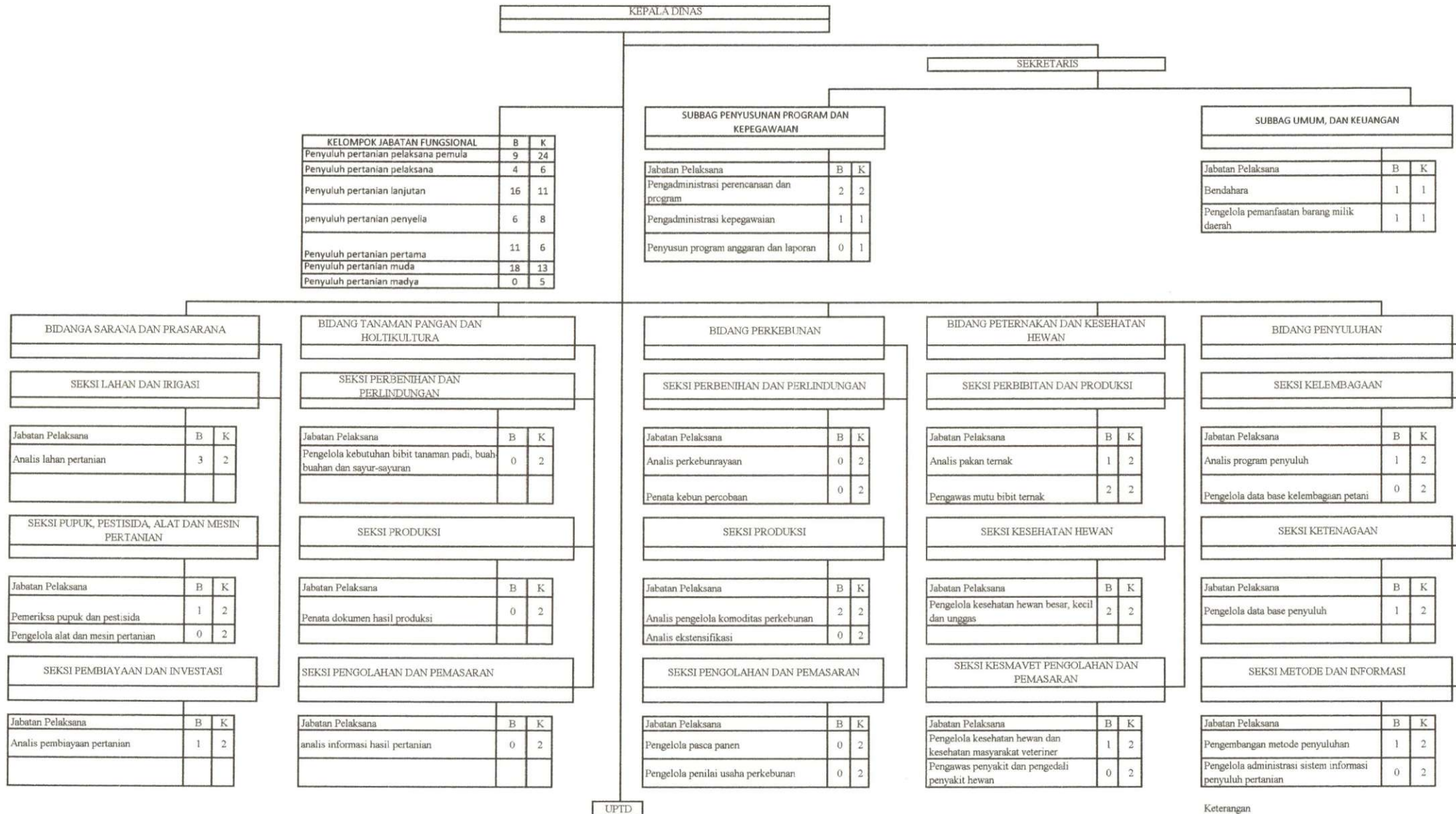

Keterangan
B (Bezetting) = Jumlah Pegawai saat ini
K (Kebutuhan) = Kebutuhan Pegawai sesuai hasil ABK



LAMPIRAN PERATURAN BUPATI BOALEMO

NOMOR :
 TANGGAL : 2020
 TENTANG : PERUBAHAN ATAS PERATURAN BUPATI BOALEMO NOMOR 20 TAHUN 2020 TENTANG PETA JABATAN APARATUR SIPIL NEGARA PEMERINTAH KABUPATEN BOALEMO

ii. PETA JABATAN DINAS PANGAN KABUPATEN BOALEMO

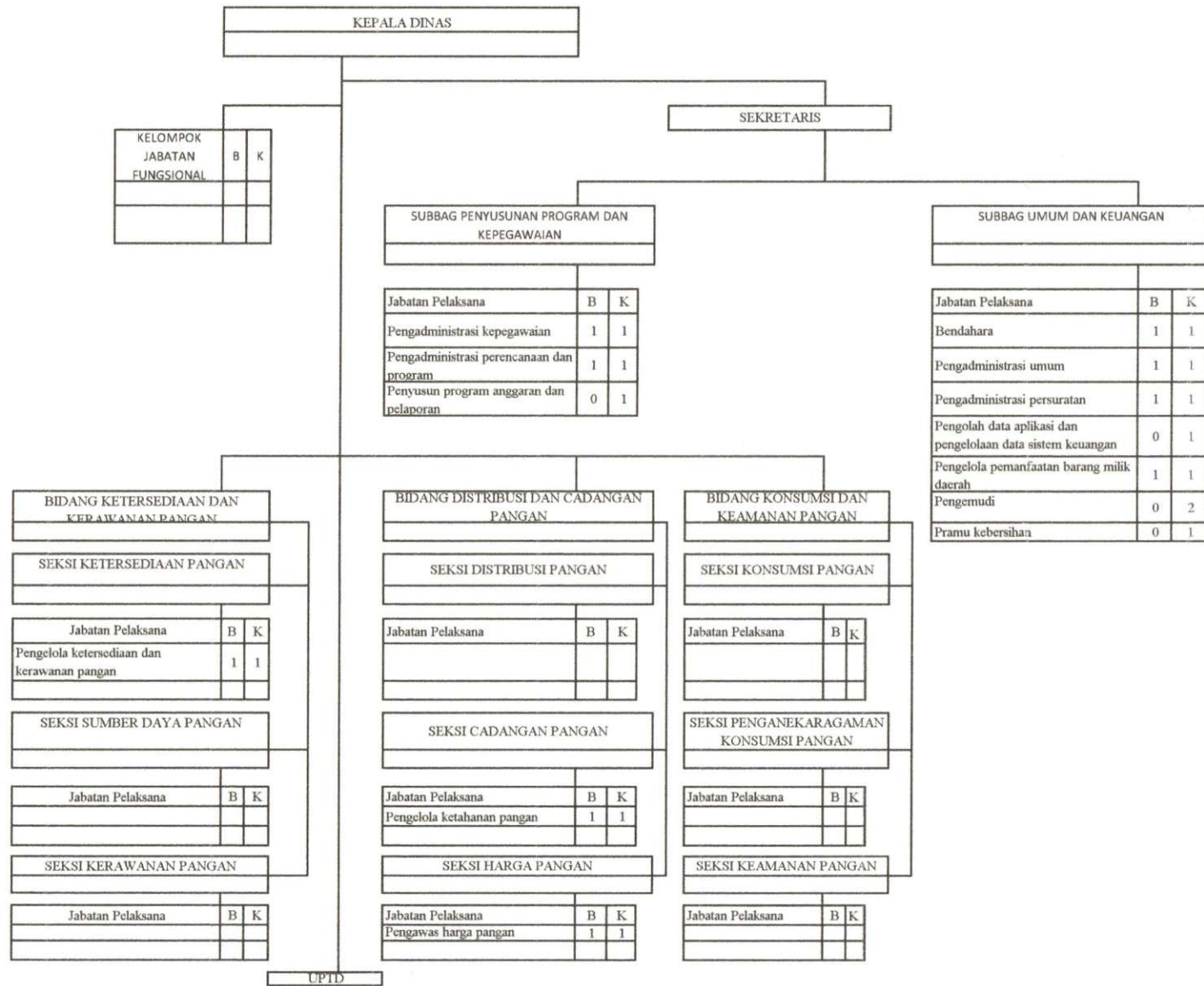

Keterangan
 B (Bezetting) = Jumlah Pegawai saat ini
 K (Keputusan) = Keputusanan Pegawai sesuai hasil ASK.

KABAG HUKUM DINAS PANGAN ASK SEKDA WABUP

LAMPIRAN PERATURAN BUPATI BOALEMO

NOMOR :
 TANGGAL : 2020
 TENTANG : PERUBAHAN ATAS PERATURAN BUPATI BOALEMO NOMOR 20 TAHUN 2020 TENTANG PETA JABATAN APARATUR SIPIL NEGARA PEMERINTAH KABUPATEN BOALEMO

v. PETA JABATAN BADAN PERENCANAAN, PENELITIAN DAN PENGEMBANGAN DAERAH KABUPATEN BOALEMO

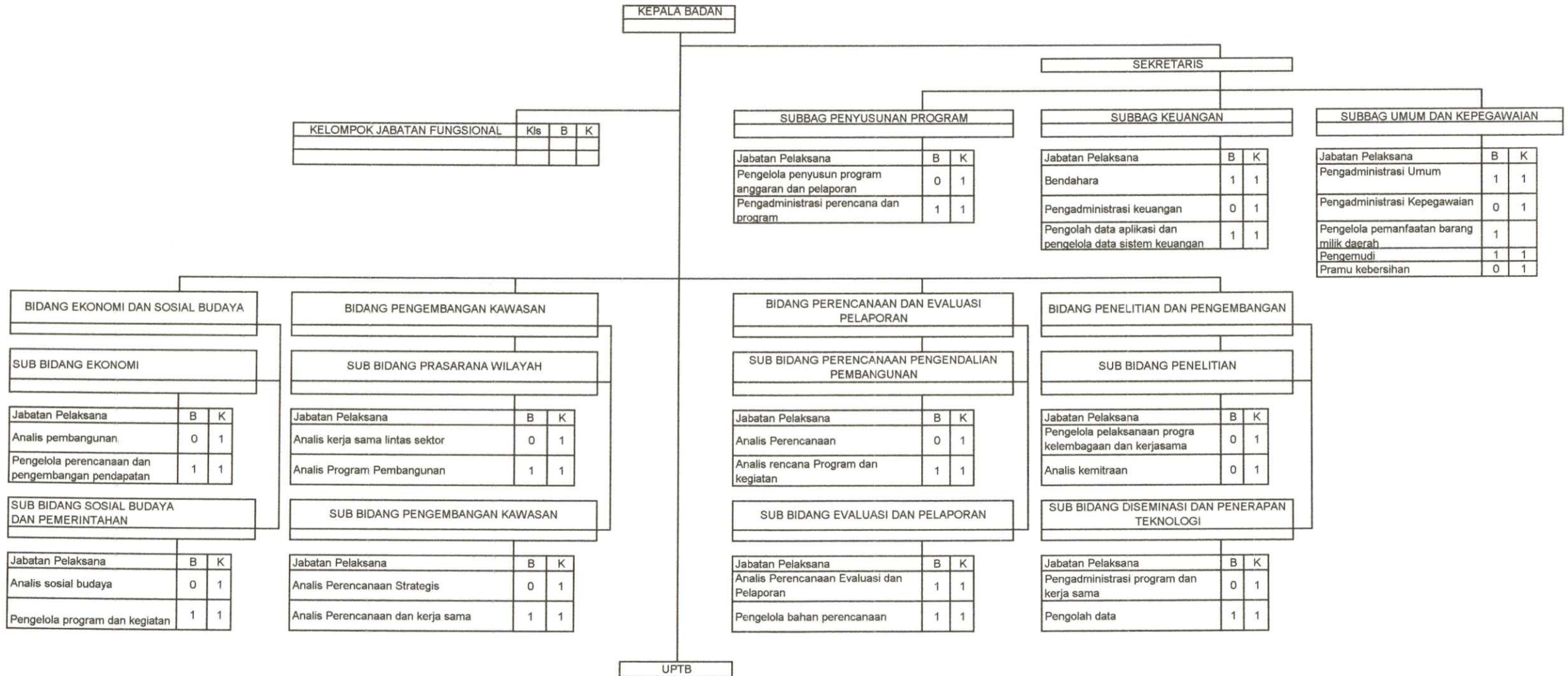

Keterangan
 B (Bezetting) = Jumlah Pegawai saat ini
 K (Kebutuhan) = Kebutuhan Pegawai sesuai hasil ABK

KABAG HUKUM
 DINASIBAN KANIR
 ASSM
 SEKDA
 WABUP

w. PETA JABATAN BADAN KEUANGAN DAN ASET DAERAH

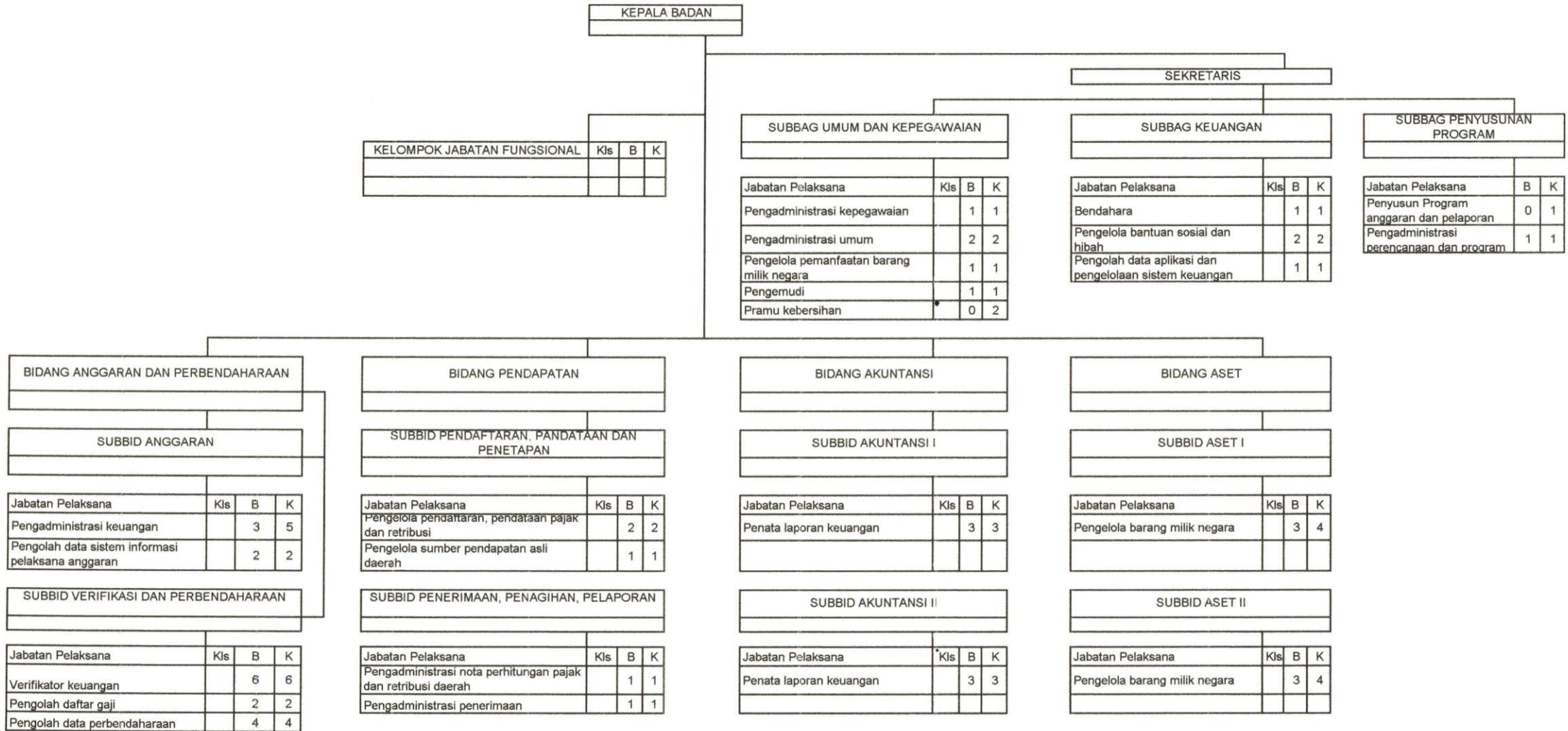

Keterangan
B (Bezetting) = Jumlah Pegawai saat ini
K (Kebutuhan) = Kebutuhan Pegawai sesuai hasil ABK



LAMPIRAN PERATURAN BUPATI BOALEMO

NOMOR :
 TANGGAL : 2020
 TENTANG : PERUBAHAN ATAS PERATURAN BUPATI BOALEMO NOMOR 20 TAHUN 2020 TENTANG PETA JABATAN APARATUR SIPIL NEGARA PEMERINTAH KABUPATEN BOALEMO

x. PETA JABATAN BADAN KEPEGAWAIAN DAERAH, PENDIDIKAN DAN PELATIHAN KABUPATEN BOALEMO

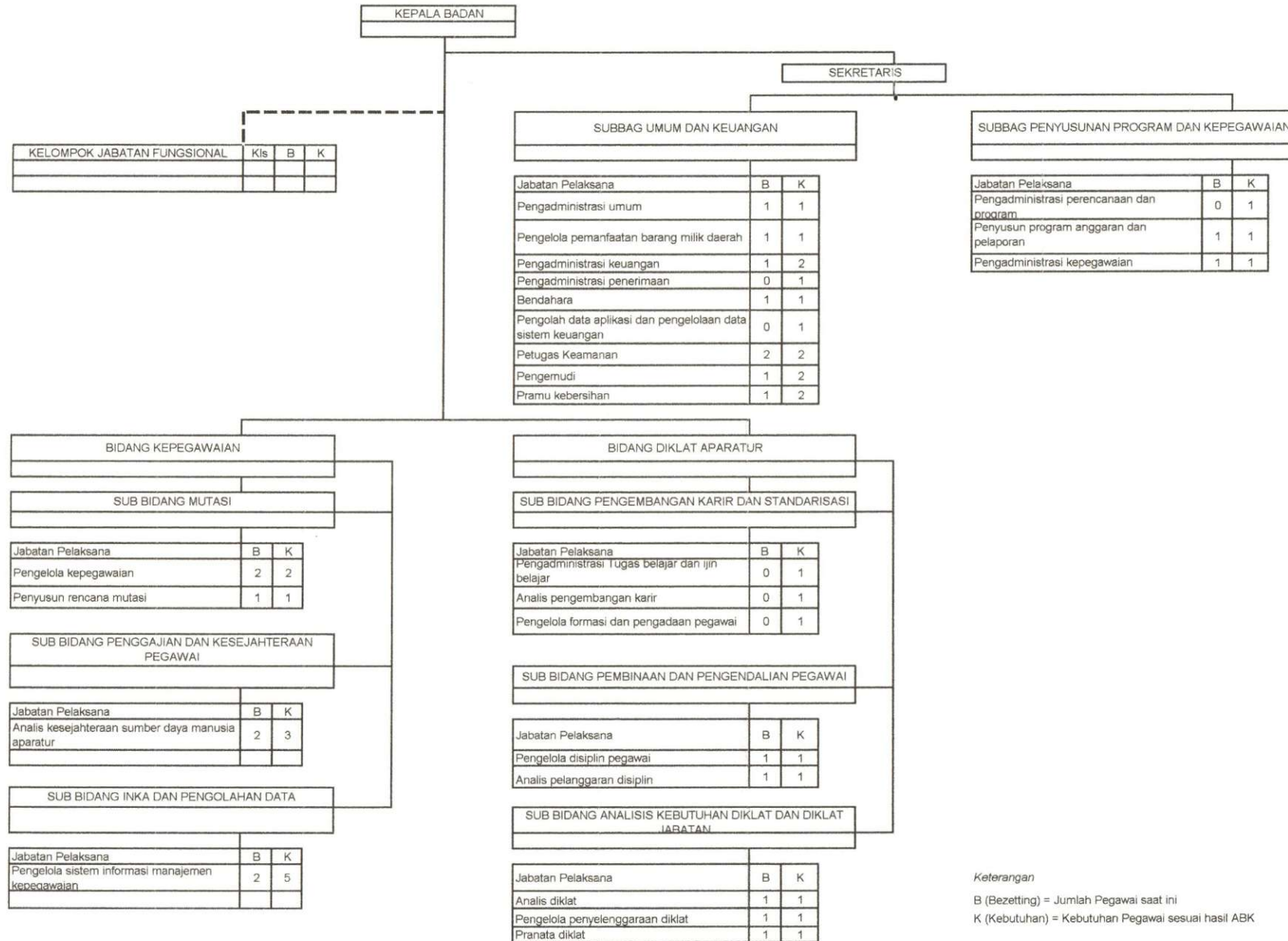

Keterangan
 B (Bezetting) = Jumlah Pegawai saat ini
 K (Kebutuhan) = Kebutuhan Pegawai sesuai hasil ABK

KABAG HUKUM	DIRASBEMAN KANJUR	ABS	SEKDA	WABUP
<i>[Signature]</i>	<i>[Signature]</i>	<i>[Signature]</i>	<i>[Signature]</i>	<i>[Signature]</i>

LAMPIRAN PERATURAN BUPATI BOALEMO

NOMOR :
 TANGGAL : 2020
 TENTANG : PERUBAHAN ATAS PERATURAN BUPATI BOALEMO NOMOR 20 TAHUN 2020 TENTANG PETA JABATAN APARATUR SIPIL NEGARA PEMERINTAH KABUPATEN BOALEMO

y. PETA JABATAN BADAN PENANGGULANGAN BENCANA KABUPATEN BOALEMO

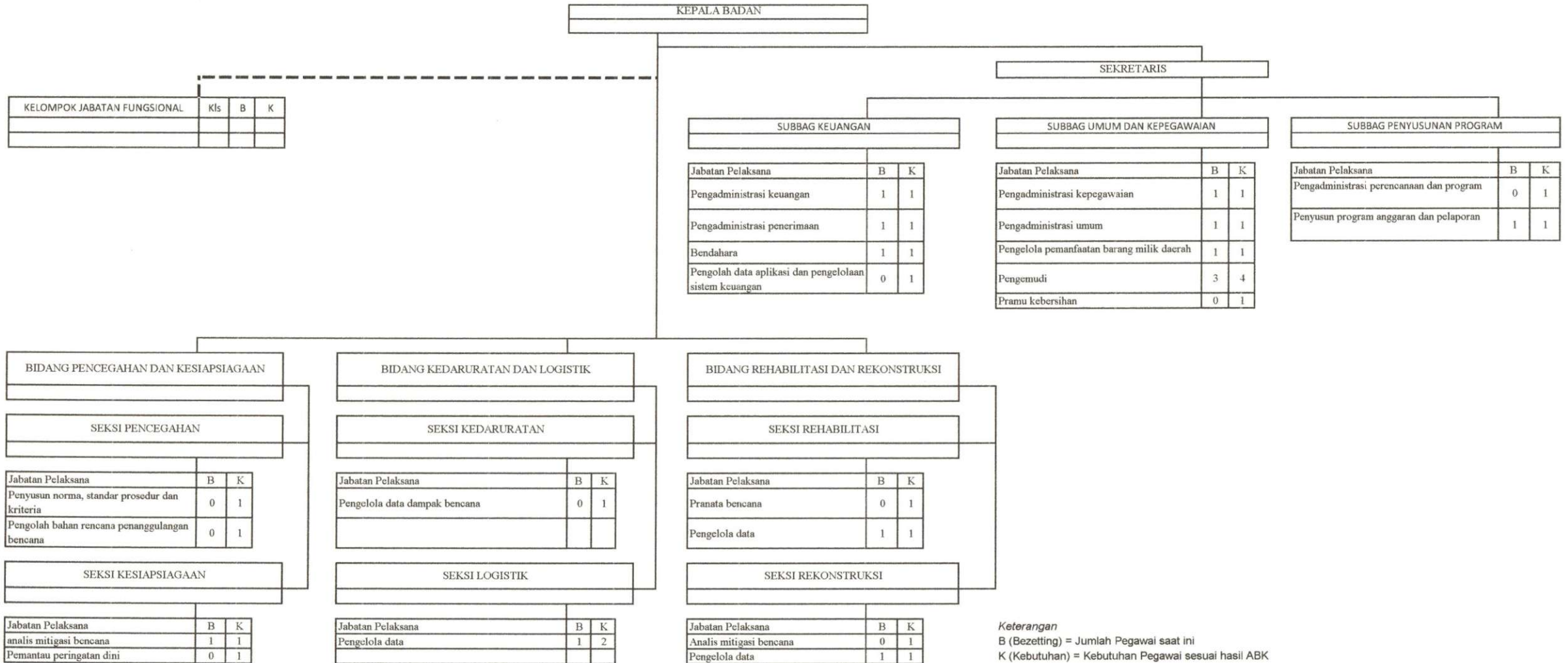

Keterangan
 B (Bezetting) = Jumlah Pegawai saat ini
 K (Kebutuhan) = Kebutuhan Pegawai sesuai hasil ABK

KARAG
 HJUM
 DINAS/DEK
 KANTOR
 ASS
 SEKDA
 WABUP

LAMPIRAN PERATURAN BUPATI BOALEMO

NOMOR :

TANGGAL : 2020

TENTANG : PERUBAHAN ATAS PERATURAN BUPATI BOALEMO NOMOR 20 TAHUN 2020 TENTANG PETA JABATAN APARATUR SIPIL NEGARA PEMERINTAH KABUPATEN BOALEMO

z. PETA JABATAN KANTOR KESATUAN BANGSA DAN POLITIK KABUPATEN BOALEMO

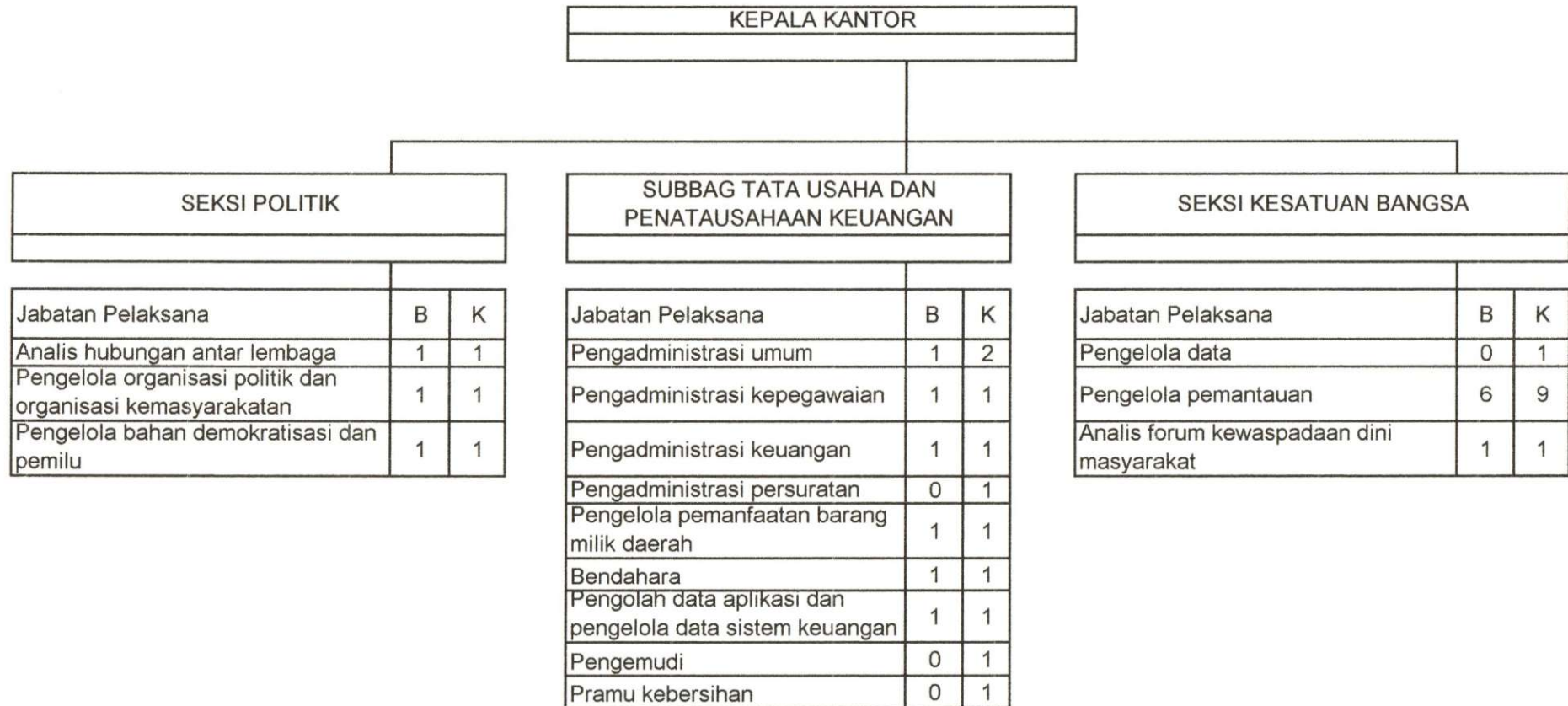

Keterangan

B (Bezetting) = Jumlah Pegawai saat ini

K (Kebutuhan) = Kebutuhan Pegawai sesuai hasil ABK



LAMPIRAN PERATURAN BUPATI BOALEMO

NOMOR :
 TANGGAL : 2020
 TENTANG : PERUBAHAN ATAS PERATURAN BUPATI BOALEMO NOMOR 20 TAHUN 2020 TENTANG PETA JABATAN APARATUR SIPIL NEGARA PEMERINTAH KABUPATEN BOALEMO

aa. PETA JABATAN KANTOR KECAMATAN TILAMUTA KABUPATEN BOALEMO

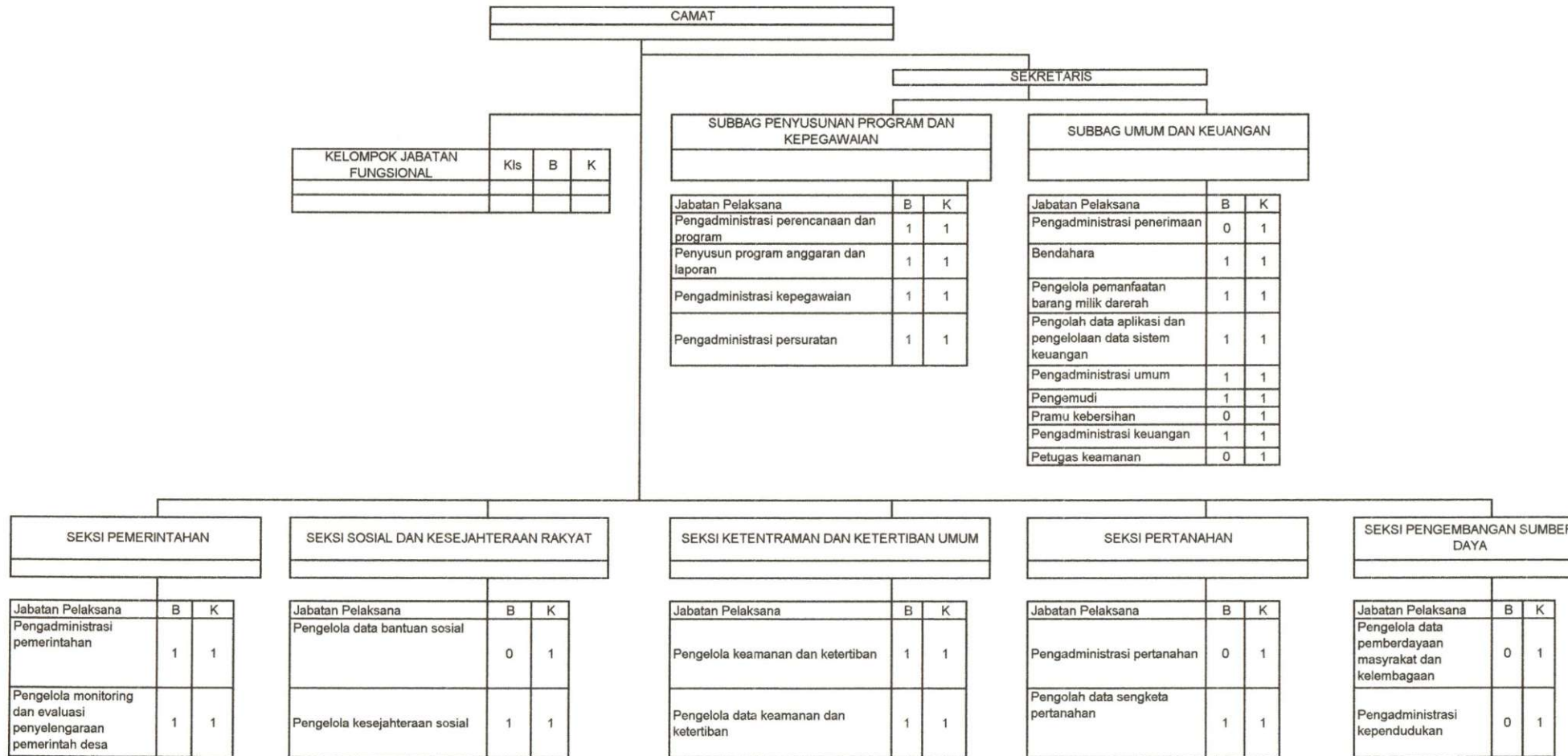

Keterangan
 B (Bezetting) = Jumlah Pegawai saat ini
 K (Kebutuhan) = Kebutuhan Pegawai sesuai hasil ABK

KABAG HUKUM	DIMASRUDIN KAMAR	ASS	SEKDA	WABUP
-------------	------------------	-----	-------	-------

LAMPIRAN PERATURAN BUPATI BOALEMO

NOMOR :
 TANGGAL : 2020
 TENTANG : PERUBAHAN ATAS PERATURAN BUPATI BOALEMO NOMOR 20 TAHUN 2020 TENTANG PETA JABATAN APARATUR SIPIL NEGARA PEMERINTAH KABUPATEN BOALEMO

cc. PETA JABATAN KANTOR KECAMATAN MANANGGU KABUPATEN BOALEMO

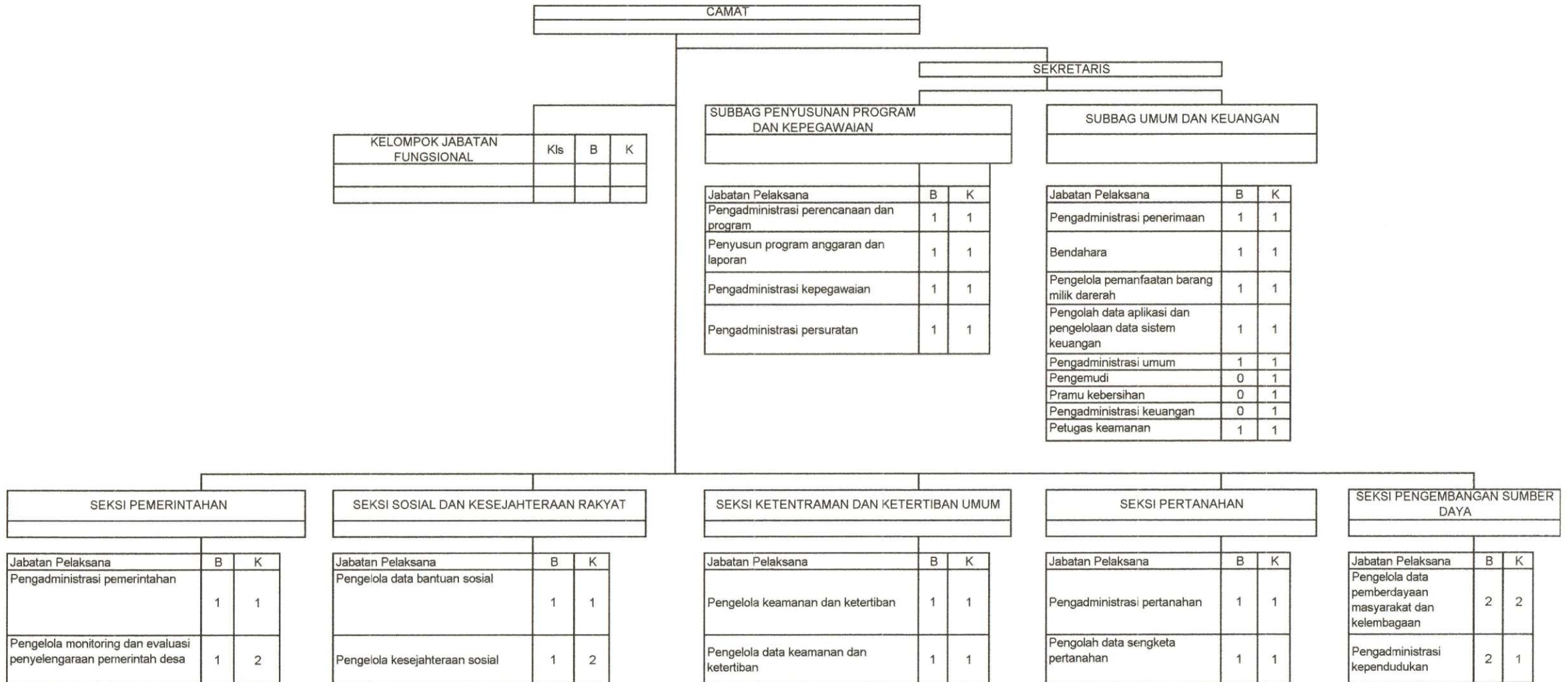

Keterangan
 B (Bezetting) = Jumlah Pegawai saat ini
 K (Kebutuhan) = Kebutuhan Pegawai sesuai hasil ABK

KABAG HUKUM
 DIRASAKAN KAM
 ASS HUKUM
 SEKDA
 RWABUP

LAMPIRAN PERATURAN BUPATI BOALEMO

NOMOR :
 TANGGAL :
 TENTANG : PERUBAHAN ATAS PERATURAN BUPATI BOALEMO NOMOR 20 TAHUN 2020 TENTANG PETA JABATAN APARATUR SIPIL NEGARA PEMERINTAH KABUPATEN BOALEMO

bb. PETA JABATAN KANTOR KECAMATAN BOTUMOITO KABUPATEN BOALEMO

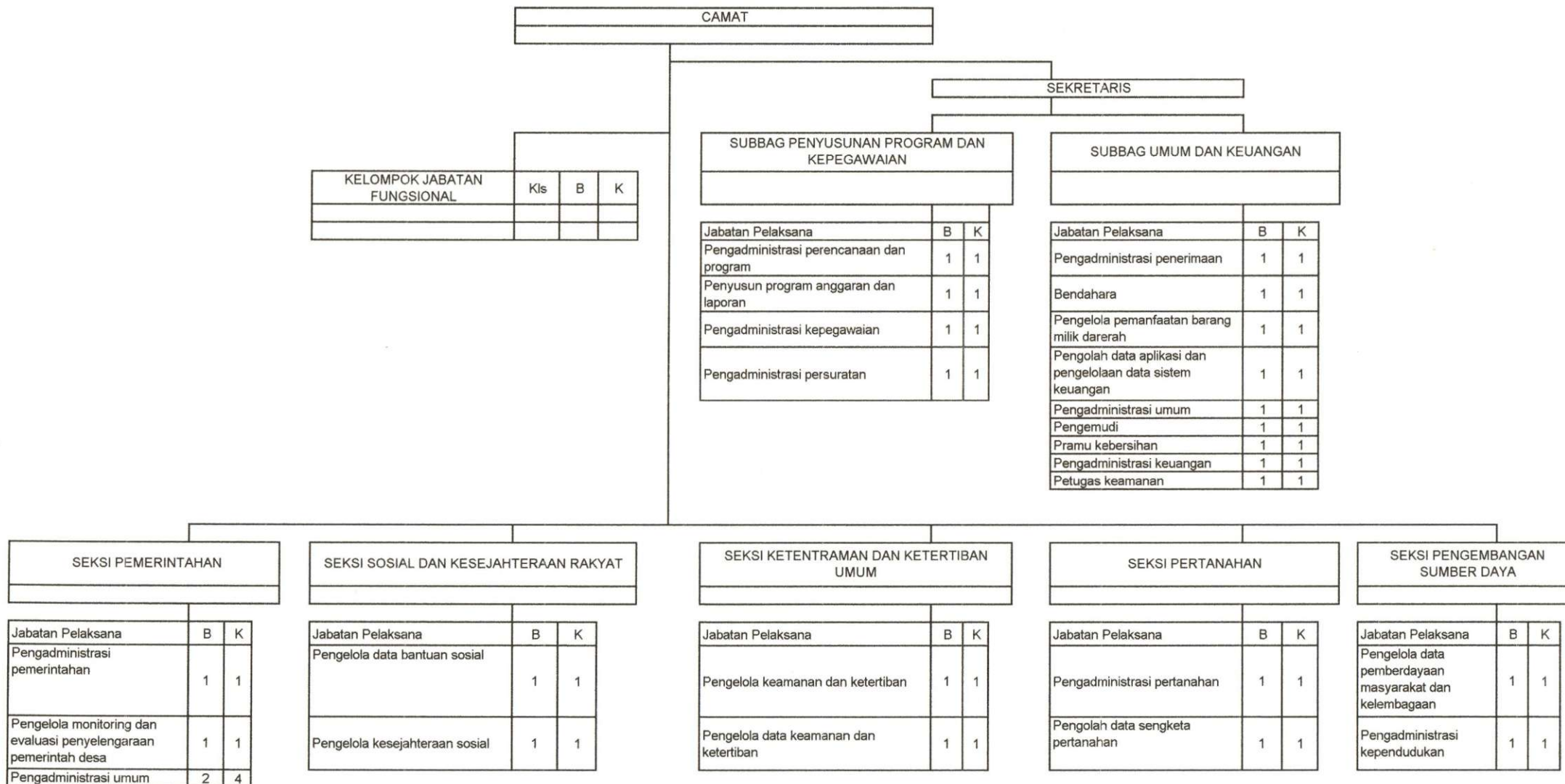

Keterangan
 B (Bezetting) = Jumlah Pegawai saat ini



LAMPIRAN PERATURAN BUPATI BOALEMO

NOMOR :
 TANGGAL : 2020
 TENTANG : PERUBAHAN ATAS PERATURAN BUPATI BOALEMO NOMOR 20 TAHUN 2020 TENTANG PETA JABATAN APARATUR SIPIL NEGARA PEMERINTAH KABUPATEN BOALEMO

dd. PETA JABATAN KANTOR KECAMATAN DULUPI KABUPATEN BOALEMO

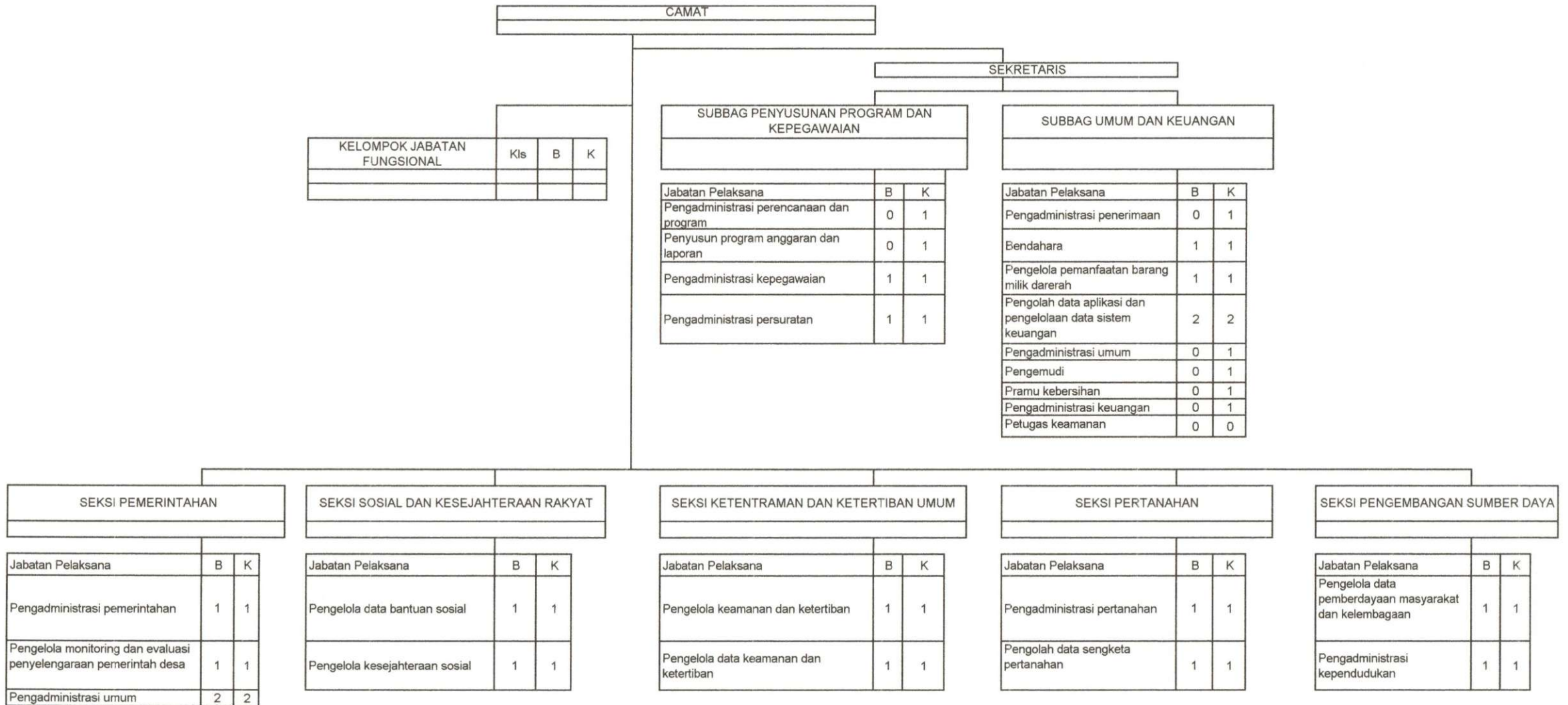

Keterangan

B (Bezetting) = Jumlah Pegawai saat ini

K (Kebutuhan) = Kebutuhan Pegawai sesuai hasil ABK



LAMPIRAN PERATURAN BUPATI BOALEMO

NOMOR :
 TANGGAL : 2020
 TENTANG : PERUBAHAN ATAS PERATURAN BUPATI BOALEMO NOMOR 20 TAHUN 2020 TENTANG PETA JABATAN APARATUR SIPIL NEGARA PEMERINTAH KABUPATEN BOALEMO

ee. PETA JABATAN KANTOR KECAMATAN PAGUYAMAN KABUPATEN BOALEMO

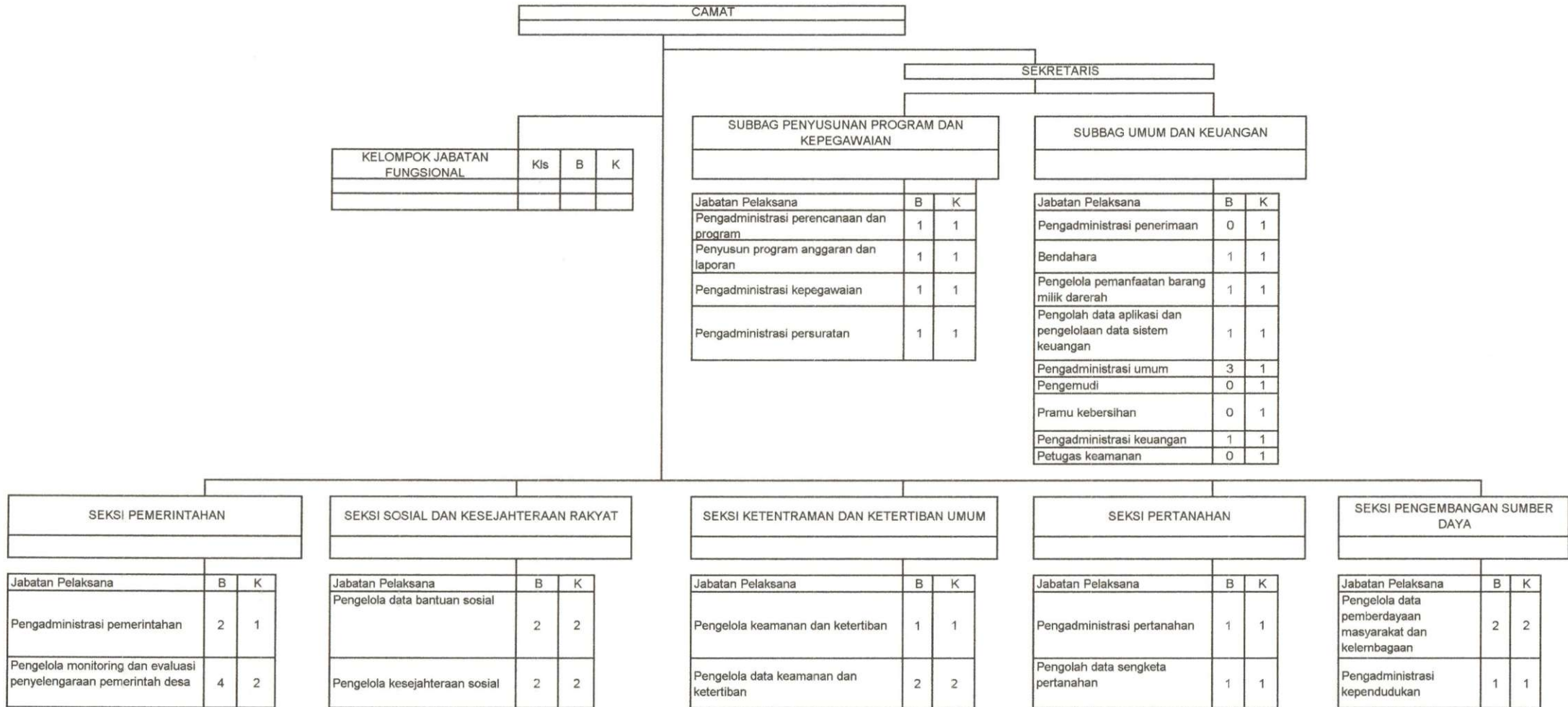

Keterangan
 B (Bezetting) = Jumlah Pegawai saat ini
 K (Kebutuhan) = Kebutuhan Pegawai sesuai hasil ABK

KABAG HLJKUM	DIBASRALWH KAMOR	ASSM	SEKDA	WAGUP
<i>[Signature]</i>	<i>[Signature]</i>	<i>[Signature]</i>	<i>[Signature]</i>	<i>[Signature]</i>

LAMPIRAN PERATURAN BUPATI BOALEMO

NOMOR :
 TANGGAL : 2020
 TENTANG : PERUBAHAN ATAS PERATURAN BUPATI BOALEMO NOMOR 20 TAHUN 2020 TENTANG PETA JABATAN APARATUR SIPIL NEGARA PEMERINTAH KABUPATEN BOALEMO

ff. PETA JABATAN KANTOR KECAMATAN WONOSARI KABUPATEN BOALEMO

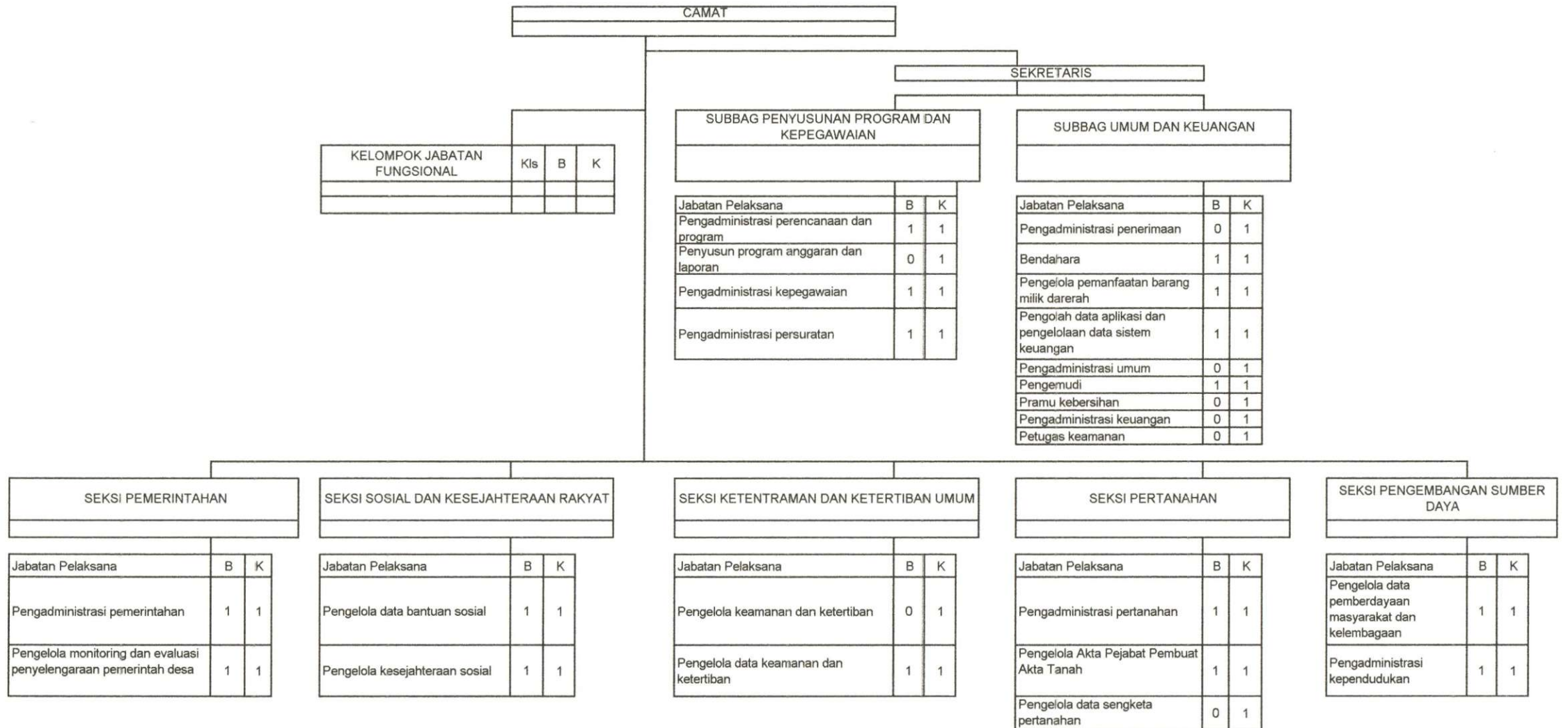

Keterangan
 B (Bezetting) = Jumlah Pegawai saat ini
 K (Kebutuhan) = Kebutuhan Pegawai sesuai hasil ABK

KABAG HUKUM
 DINASIGASRI KANTOR
 ASS
 SEKDA
 WABUP

LAMPIRAN PERATURAN BUPATI BOALEMO

NOMOR :
 TANGGAL : 2020
 TENTANG : PERUBAHAN ATAS PERATURAN BUPATI BOALEMO NOMOR 20 TAHUN 2020 TENTANG PETA JABATAN APARATUR SIPIL NEGARA PEMERINTAH KABUPATEN BOALEMO

gg. PETA JABATAN KANTOR KECAMATAN PAGUYAMAN PANTAI KABUPATEN BOALEMO

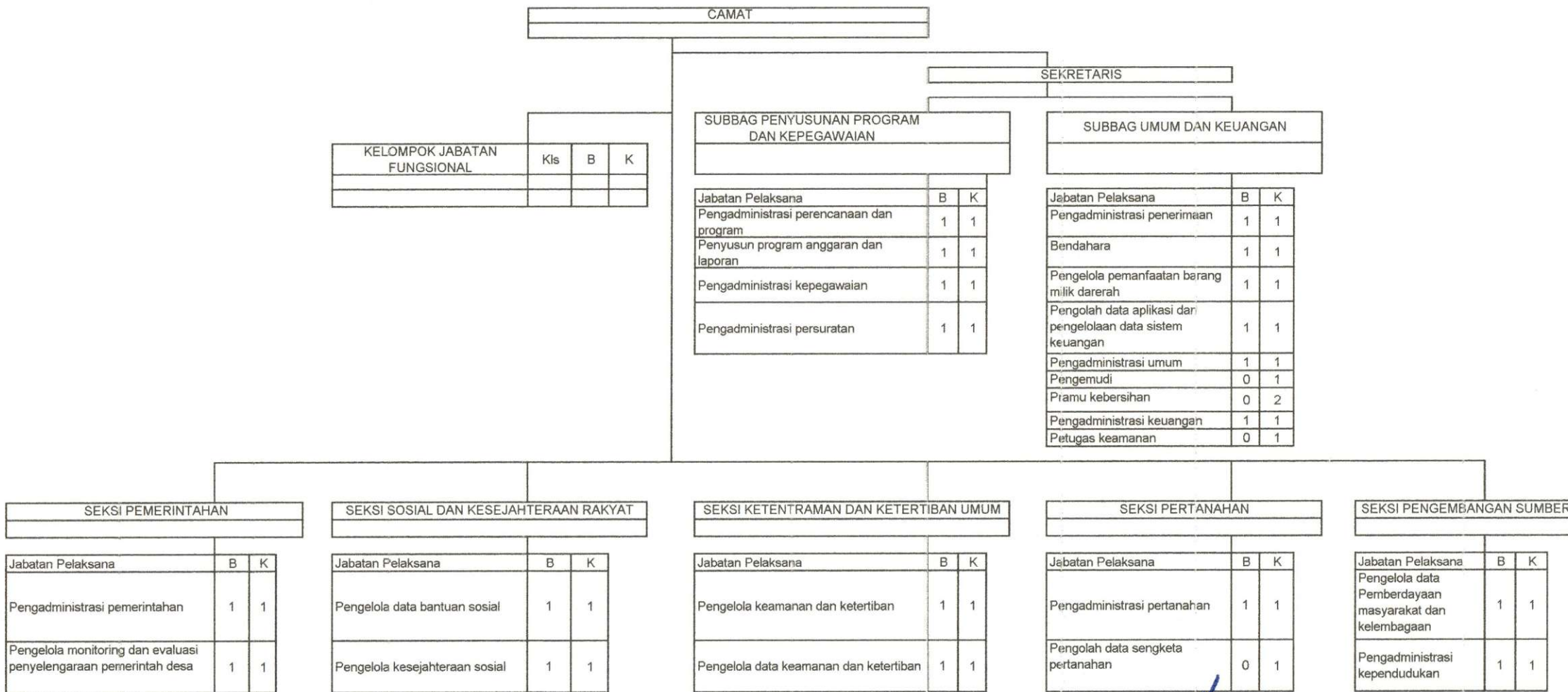

Keterangan
 B (Bezetting) = Jumlah Pegawai saat ini
 K (Kebutuhan) = Kebutuhan Pegawai sesuai hasil ABK

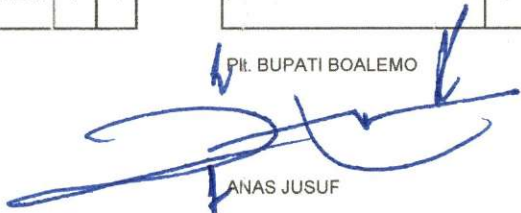
Pt. BUPATI BOALEMO

 ANAS JUSUF