



KEPUTUSAN  
MENTERI KELAUTAN DAN PERIKANAN REPUBLIK INDONESIA  
NOMOR 50/KEPMEN-KP/2019

TENTANG

KAWASAN KONSERVASI PESISIR DAN PULAU-PULAU KECIL  
DONGGALA, BUOL, TOLITOLI, DAN PERAIRAN SEKITARNYA  
DI PROVINSI SULAWESI TENGAH

DENGAN RAHMAT TUHAN YANG MAHA ESA

MENTERI KELAUTAN DAN PERIKANAN REPUBLIK INDONESIA,

- Menimbang : a. bahwa dalam rangka melindungi, melestarikan, dan memanfaatkan potensi perikanan dan adanya habitat penting seperti terumbu karang, lamun, mangrove, serta sumber daya ikan ekonomis penting seperti ikan baronang, ikan ekor kuning, ketamba, kerapu, dan beberapa jenis lencam teripang, kima, hiu (*blacktip shark*), penyu dan udang merah, perlu dilakukan perlindungan terhadap pesisir dan pulau-pulau kecil di Donggala, Buol, Tolitoli, dan perairan sekitarnya di Provinsi Sulawesi Tengah;
- b. bahwa pesisir dan pulau-pulau kecil di Donggala, Buol, Tolitoli dan Perairan Sekitarnya di Provinsi Sulawesi Tengah berpeluang besar untuk menunjang pengembangan wisata pesisir dan pulau-pulau kecil yang berkelanjutan;
- c. bahwa berdasarkan pertimbangan sebagaimana dimaksud dalam huruf a dan huruf b, perlu menetapkan Keputusan Menteri Kelautan dan Perikanan tentang Kawasan Konservasi Pesisir dan Pulau-Pulau Kecil Donggala, Buol, Tolitoli, dan Perairan Sekitarnya di Provinsi Sulawesi Tengah;
- Mengingat : 1. Peraturan Presiden Nomor 63 Tahun 2015 tentang Kementerian Kelautan dan Perikanan (Lembaran Negara Republik Indonesia Tahun 2015 Nomor 111), sebagaimana telah diubah dengan Peraturan Presiden Nomor 2 Tahun 2017 tentang Perubahan atas Peraturan Presiden Nomor 63 Tahun 2015 tentang Kementerian Kelautan dan Perikanan (Lembaran Negara Republik Indonesia Tahun 2017 Nomor 5);
2. Presiden Nomor 68 Tahun 2019 tentang Organisasi Kementerian Negara (Lembaran Negara Republik Indonesia Tahun 2019 Nomor 203);

3. Peraturan Menteri Kelautan dan Perikanan Nomor PER.17/MEN/2008 tentang Kawasan Konservasi di Wilayah Pesisir dan Pulau-Pulau Kecil;
4. Peraturan Menteri Kelautan Perikanan Nomor PER.25/MEN/2012 tentang Pembentukan Peraturan Perundang-Undangan di Lingkungan Kementerian Kelautan dan Perikanan (Berita Negara Republik Indonesia Tahun 2013 Nomor 1), sebagaimana telah diubah dengan Peraturan Menteri Kelautan dan Perikanan Nomor 49/PERMEN-KP/2017 tentang Perubahan atas Peraturan Menteri Kelautan dan Perikanan Nomor PER.25/MEN2012 tentang Pembentukan Peraturan Perundang-Undangan di Lingkungan Kementerian Kelautan dan Perikanan (Berita Negara Republik Indonesia Tahun 2017 Nomor 1521);
5. Peraturan Menteri Kelautan dan Perikanan Nomor 6/PERMEN-KP/2017 tentang Organisasi dan Tata Kerja Kementerian Kelautan dan Perikanan (Berita Negara Republik Indonesia Tahun 2017 Nomor 220), sebagaimana telah diubah dengan Peraturan Menteri Kelautan dan Perikanan Nomor 7/PERMEN-KP/2018 tentang Perubahan atas Peraturan Menteri Kelautan dan Perikanan Nomor 6/PERMEN-KP/2017 tentang Organisasi dan Tata Kerja Kementerian Kelautan dan Perikanan (Berita Negara Republik Indonesia Tahun 2018 Nomor 317);

MEMUTUSKAN:

- Menetapkan : KEPUTUSAN MENTERI KELAUTAN DAN PERIKANAN TENTANG KAWASAN KONSERVASI PESISIR DAN PULAU-PULAU KECIL DONGGALA, BUOL, TOLITOLI, DAN PERAIRAN SEKITARNYA DI PROVINSI SULAWESI TENGAH.
- KESATU : Menetapkan pesisir dan pulau-pulau kecil di Donggala, Buol, Tolitoli, dan Perairan Sekitarnya sebagai Kawasan Konservasi Pesisir dan Pulau-Pulau Kecil Donggala, Buol, Tolitoli, dan Perairan Sekitarnya di Provinsi Sulawesi Tengah.
- KEDUA : Kawasan Konservasi Pesisir dan Pulau-Pulau Kecil Donggala, Buol, Tolitoli, dan Perairan Sekitarnya di Provinsi Sulawesi Tengah sebagaimana dimaksud diktum KESATU dikelola sebagai Taman Pesisir Donggala, Buol, Tolitoli, dan Perairan Sekitarnya di Provinsi Sulawesi Tengah.
- KETIGA : Taman Pesisir Donggala, Buol, Tolitoli, dan Perairan Sekitarnya di Provinsi Sulawesi Tengah sebagaimana dimaksud diktum KEDUA dengan luas keseluruhan 60.042,72 (enam puluh ribu empat puluh dua koma tujuh dua) Hektare, yang meliputi:
- a. Area I  
Donggala dengan luas 185,32 (seratus delapan puluh lima koma tiga dua) Hektare, yang terdiri atas:
    1. zona pemanfaatan terbatas, yang meliputi:

- a) sub zona penangkapan ikan dengan luas 28,05 (dua puluh delapan koma nol lima) Hektare;
  - b) sub zona perikanan budidaya dengan luas 8,32 (delapan koma tiga dua) Hektare; dan
  - c) sub zona wisata bahari dengan luas 30,80 (tiga puluh koma delapan nol) Hektare.
2. zona lainnya berupa sub zona rehabilitasi dengan luas 118,15 (seratus delapan belas koma satu lima) Hektare.
- b. Area II  
Donggala dengan luas 335,62 (tiga ratus tiga puluh lima koma enam dua) Hektare, yang terdiri atas:
1. zona inti dengan luas 10,57 (sepuluh koma lima tujuh) Hektare;
  2. zona pemanfaatan terbatas berupa sub zona penangkapan ikan dengan luas 230,13 (dua ratus tiga puluh koma satu tiga) Hektare; dan
  3. zona lainnya berupa sub zona rehabilitasi dengan luas 94,92 (sembilan puluh empat koma sembilan dua) Hektare.
- c. Area III  
Donggala dengan luas 365,20 (tiga ratus enam puluh lima koma dua nol) Hektare, yang terdiri atas:
1. zona Inti dengan luas 39,06 (tiga puluh sembilan koma nol enam) Hektare; dan
  2. zona pemanfaatan terbatas berupa sub zona penangkapan ikan dengan luas 326,14 (tiga ratus dua puluh enam koma satu empat) Hektare.
- d. Area IV  
Donggala dengan luas 56,20 (lima puluh enam koma dua nol) Hektare, yang terdiri atas:
1. zona inti dengan luas 13,20 (tiga belas koma dua nol) Hektare; dan
  2. zona pemanfaatan terbatas berupa sub zona penangkapan ikan dengan luas 43,00 (empat puluh tiga koma nol nol) Hektare.
- e. Area V  
Tolitoli dengan luas 442,46 (empat ratus empat puluh dua koma empat enam) Hektare, berupa sub zona rehabilitasi dengan luas 442,46 (empat ratus empat puluh dua koma empat enam) Hektare.
- f. Area VI  
Tolitoli dengan luas 47.906,22 (empat puluh tujuh ribu sembilan ratus enam koma dua dua) Hektare, yang terdiri atas:
1. zona inti dengan luas 2.257,44 (dua ribu dua ratus lima puluh tujuh koma empat empat) Hektare;
  2. zona pemanfaatan terbatas terdiri atas:
    - a) sub zona penangkapan ikan dengan luas 44.997,07 (empat puluh empat ribu sembilan

ratus sembilan puluh tujuh koma nol tujuh) Hektare;

b) sub zona perikanan budidaya dengan luas 124,04 (seratus dua puluh empat koma nol empat) Hektare; dan

c) sub zona wisata bahari dengan luas 68,53 (enam puluh delapan koma lima tiga) Hektare.

3. zona lainnya berupa sub zona rehabilitasi dengan luas 459,14 (empat ratus lima puluh sembilan koma satu empat) Hektare.

g. Area VII

Tolitoli dengan luas 826,61 (delapan ratus dua puluh enam koma enam satu) Hektare, yang terdiri atas:

1. zona inti dengan luas 33,26 (tiga puluh tiga koma dua enam) Hektare;

2. zona pemanfaatan terbatas, yang meliputi:

a) sub zona penangkapan ikan dengan luas 754,38 (tujuh ratus lima puluh empat koma tiga delapan) Hektare; dan

b) sub zona wisata bahari dengan luas 38,97 (tiga puluh delapan koma sembilan tujuh) Hektare.

h. Area VIII

Tolitoli dengan luas 6.604,79 (enam ribu enam ratus empat koma tujuh sembilan) Hektare, yang terdiri atas:

1. zona inti dengan luas 250,11 (dua ratus lima puluh koma satu satu) Hektare; dan

2. zona pemanfaatan terbatas berupa sub zona penangkapan ikan dengan luas 6.354,68 (enam ribu tiga ratus lima puluh empat koma enam delapan) Hektare.

i. Area IX

Buol dengan luas 52,89 (lima puluh dua koma delapan sembilan) Hektare berupa sub zona penangkapan ikan dengan luas 52,89 (lima puluh dua koma delapan sembilan) Hektare.

j. Area X

Buol dengan luas 1.652,21 (seribu enam ratus lima puluh dua koma dua satu) Hektare, yang terdiri atas:

1. zona inti dengan luas 507,75 (lima ratus tujuh koma tujuh lima) Hektare; dan

2. zona pemanfaatan terbatas berupa zona penangkapan ikan dengan luas 1.144,46 (seribu seratus empat puluh empat koma empat enam) Hektare.

k. Area XI

Buol dengan luas 1.256,87 (seribu dua ratus lima puluh enam koma delapan tujuh) Hektare, yang terdiri atas:

1. zona inti dengan luas 293,81 (dua ratus sembilan puluh tiga koma delapan satu) Hektare;

2. zona pemanfaatan terbatas berupa sub zona penangkapan ikan dengan luas 916,50 (sembilan ratus enam belas koma lima nol) Hektare; dan
3. zona lainnya berupa sub zona rehabilitasi dengan luas 46,56 (empat puluh enam koma lima enam) Hektare.

1. Area XII

Buol dengan luas 358,33 (tiga ratus lima puluh delapan koma tiga tiga) Hektare, yang terdiri atas:

1. zona inti dengan luas 66,80 (enam puluh enam koma delapan nol) Hektare;
2. zona pemanfaatan terbatas berupa sub zona penangkapan ikan dengan luas 263,96 (dua ratus enam puluh tiga koma sembilan enam) Hektare; dan
3. zona lainnya berupa sub zona rehabilitasi dengan luas 27,57 (dua puluh tujuh koma lima tujuh) Hektare.

- KEEMPAT : Taman Pesisir Donggala, Buol, Tolitoli, dan Perairan Sekitarnya di Provinsi Sulawesi Tengah sebagaimana dimaksud diktum KETIGA dengan batas koordinat dan peta sebagaimana tercantum dalam Lampiran I dan Lampiran II yang merupakan bagian tidak terpisahkan dari Keputusan Menteri ini.
- KELIMA : Menunjuk Pemerintah Daerah Provinsi Sulawesi Tengah untuk melakukan pengelolaan Taman Pesisir Donggala, Buol, Tolitoli, dan Perairan Sekitarnya di Provinsi Sulawesi Tengah yang meliputi penunjukan organisasi pengelola dan melakukan sosialisasi kawasan.
- KEENAM : Keputusan Menteri ini mulai berlaku pada tanggal ditetapkan.

Ditetapkan di Jakarta  
pada tanggal 27 November 2019

MENTERI KELAUTAN DAN PERIKANAN  
REPUBLIK INDONESIA,

ttd.

EDHY PRABOWO

Salinan sesuai dengan aslinya  
Kepala Biro Hukum dan Organisasi

  
Tini Mariani  

LAMPIRAN I  
KEPUTUSAN MENTERI KELAUTAN DAN PERIKANAN  
REPUBLIK INDONESIA  
NOMOR 50/KEPMEN-KP/2019  
TENTANG  
KAWASAN KONSERVASI PESISIR DAN PULAU-  
PULAU KECIL DONGGALA, BUOL, TOLITOLI, DAN  
PERAIRAN SEKITARNYA DI PROVINSI SULAWESI  
TENGAH

BATAS KOORDINAT  
KAWASAN KONSERVASI PESISIR DAN PULAU-PULAU KECIL  
DONGGALA, BUOL, TOLITOLI, DAN PERAIRAN SEKITARNYA  
DI PROVINSI SULAWESI TENGAH

a. Area I

Titik Koordinat Batas Terluar

Nomor Titik Peta	Koordinat	
	Bujur Timur (BT)	Lintang Selatan (LS)
1	119° 45' 36,30"	0° 41' 19,34"
2	119° 45' 53,63"	0° 41' 20,53"
3	119° 45' 56,28"	0° 41' 28,08"
4	119° 46' 1,45"	0° 41' 42,80"
5	119° 46' 3,13"	0° 42' 7,34"

Titik Koordinat Batas Zona Pemanfaatan Terbatas

a. Sub Zona Penangkapan Ikan

Nomor Titik Peta	Koordinat	
	Bujur Timur (BT)	Lintang Selatan (LS)
1	119° 45' 36,30"	0° 41' 19,34"
2	119° 45' 53,63"	0° 41' 20,53"
3	119° 45' 56,28"	0° 41' 28,08"
6	119° 45' 37,45"	0° 41' 36,65"
7	119° 45' 28,97"	0° 41' 32,52"

b. Sub Zona Perikanan Budidaya

Nomor Titik Peta	Koordinat	
	Bujur Timur (BT)	Lintang Selatan (LS)
8	119° 45' 26,61"	0° 41' 36,88"
9	119° 45' 33,60"	0° 41' 40,29"
10	119° 45' 27,07"	0° 41' 55,17"
11	119° 45' 21,97"	0° 41' 53,17"

c. Sub Zona Wisata Bahari

Nomor Titik Peta	Koordinat	
	Bujur Timur (BT)	Lintang Selatan (LS)
12	119° 45' 47,30"	0° 41' 48,32"
13	119° 45' 51,69"	0° 41' 53,03"
14	119° 45' 39,88"	0° 42' 4,66"
15	119° 45' 34,89"	0° 42' 1,06"
16	119° 45' 38,09"	0° 41' 53,99"
17	119° 45' 31,37"	0° 42' 16,58"
18	119° 45' 35,30"	0° 42' 11,82"
19	119° 45' 48,44"	0° 42' 13,40"
20	119° 45' 56,81"	0° 42' 16,65"

Titik Koordinat Batas Zona Lainnya  
Sub Zona Rehabilitasi

Nomor Titik Peta	Koordinat	
	Bujur Timur (BT)	Lintang Selatan (LS)
3	119° 45' 56,28"	0° 41' 28,08"
4	119° 46' 1,45"	0° 41' 42,80"
5	119° 46' 3,13"	0° 42' 7,34"
6	119° 45' 37,45"	0° 41' 36,65"
7	119° 45' 28,97"	0° 41' 32,52"
8	119° 45' 26,61"	0° 41' 36,88"
9	119° 45' 33,60"	0° 41' 40,29"
10	119° 45' 27,07"	0° 41' 55,17"
11	119° 45' 21,97"	0° 41' 53,17"
12	119° 45' 47,30"	0° 41' 48,32"
13	119° 45' 51,69"	0° 41' 53,03"
14	119° 45' 39,88"	0° 42' 4,66"
15	119° 45' 34,89"	0° 42' 1,06"
16	119° 45' 38,09"	0° 41' 53,99"
17	119° 45' 31,37"	0° 42' 16,58"
18	119° 45' 35,30"	0° 42' 11,82"
19	119° 45' 48,44"	0° 42' 13,40"
20	119° 45' 56,81"	0° 42' 16,65"

b. Area II

Titik Koordinat Batas Terluar

Nomor Titik Peta	Koordinat	
	Bujur Timur (BT)	Lintang Utara (LU)
21	119° 53' 39,35"	0° 16' 36,21"
22	119° 53' 21,11"	0° 16' 22,02"
23	119° 52' 48,90"	0° 15' 56,94"
24	119° 52' 19,64"	0° 16' 39,62"
25	119° 53' 14,20"	0° 17' 11,97"
26	119° 53' 29,54"	0° 17' 21,06"

Titik Koordinat Batas Zona Inti

Nomor Titik Peta	Koordinat	
	Bujur Timur (BT)	Lintang Utara (LU)
27	119° 52' 51,37"	0° 16' 32,20"
28	119° 52' 44,63"	0° 16' 29,02"
29	119° 52' 36,02"	0° 16' 41,03"
30	119° 52' 42,37"	0° 16' 44,80"

Titik Koordinat Batas Zona Pemanfaatan Terbatas  
Sub Zona Penangkapan Ikan

Nomor Titik Peta	Koordinat	
	Bujur Timur (BT)	Lintang Utara (LU)
22	119° 53' 21,11"	0° 16' 22,02"
23	119° 52' 48,90"	0° 15' 56,94"
24	119° 52' 19,64"	0° 16' 39,62"
25	119° 53' 14,20"	0° 17' 11,97"
27	119° 52' 51,37"	0° 16' 32,20"
28	119° 52' 44,63"	0° 16' 29,02"
29	119° 52' 36,02"	0° 16' 41,03"
30	119° 52' 42,37"	0° 16' 44,80"

Titik Koordinat Batas Zona Lainnya  
Sub Zona Rehabilitasi

Nomor Titik Peta	Koordinat	
	Bujur Timur (BT)	Lintang Utara (LU)
21	119° 53' 39,35"	0° 16' 36,21"
22	119° 53' 21,11"	0° 16' 22,02"
25	119° 53' 14,20"	0° 17' 11,97"
26	119° 53' 29,54"	0° 17' 21,06"

c. Area III

Titik Koordinat Batas Terluar

Nomor Titik Peta	Koordinat	
	Bujur Timur (BT)	Lintang Utara (LU)
31	119° 50' 59,65"	0° 30' 43,58"
32	119° 50' 43,11"	0° 30' 36,03"
33	119° 50' 41,04"	0° 30' 49,15"
34	119° 50' 49,10"	0° 31' 38,20"
35	119° 51' 8,62"	0° 32' 14,72"
36	119° 51' 51,95"	0° 32' 13,07"
37	119° 52' 58,02"	0° 31' 37,59"
38	119° 52' 31,05"	0° 31' 25,29"

Titik Koordinat Batas Zona Inti

Nomor Titik Peta	Koordinat	
	Bujur Timur (BT)	Lintang Utara (LU)
39	119° 52' 26,37"	0° 31' 29,79"
40	119° 52' 31,73"	0° 31' 37,86"
41	119° 51' 51,97"	0° 31' 58,84"
42	119° 51' 40,75"	0° 31' 53,27"



Titik Koordinat Batas Zona Pemanfaatan Terbatas  
Sub Zona Penangkapan Ikan

Nomor Titik Peta	Koordinat	
	Bujur Timur (BT)	Lintang Utara (LU)
31	119° 50' 59,65"	0° 30' 43,58"
32	119° 50' 43,11"	0° 30' 36,03"
33	119° 50' 41,04"	0° 30' 49,15"
34	119° 50' 49,10"	0° 31' 38,20"
35	119° 51' 8,62"	0° 32' 14,72"
36	119° 51' 51,95"	0° 32' 13,07"
37	119° 52' 58,02"	0° 31' 37,59"
38	119° 52' 31,05"	0° 31' 25,29"
39	119° 52' 26,37"	0° 31' 29,79"
40	119° 52' 31,73"	0° 31' 37,86"
41	119° 51' 51,97"	0° 31' 58,84"
42	119° 51' 40,75"	0° 31' 53,27"

d. Area IV

Titik Koordinat Batas Terluar

Nomor Titik Peta	Koordinat	
	Bujur Timur (BT)	Lintang Utara (LU)
43	119° 47' 27,65"	0° 34' 42,64"
44	119° 47' 19,21"	0° 34' 38,40"
45	119° 47' 32,71"	0° 34' 18,59"
46	119° 47' 56,65"	0° 34' 18,93"
47	119° 48' 7,95"	0° 34' 30,45"
48	119° 47' 50,34"	0° 34' 53,19"
49	119° 47' 42,73"	0° 34' 49,83"

Titik Koordinat Batas Zona Inti

Nomor Titik Peta	Koordinat	
	Bujur Timur (BT)	Lintang Utara (LU)
50	119° 47' 44,71"	0° 34' 46,96"
51	119° 47' 50,18"	0° 34' 49,09"
52	119° 48' 2,03"	0° 34' 34,29"
53	119° 47' 55,50"	0° 34' 26,02"

Titik Koordinat Batas Zona Pemanfaatan Terbatas  
Sub Zona Penangkapan Ikan

Nomor Titik Peta	Koordinat	
	Bujur Timur (BT)	Lintang Utara (LU)
43	119° 47' 27,65"	0° 34' 42,64"
44	119° 47' 19,21"	0° 34' 38,40"
45	119° 47' 32,71"	0° 34' 18,59"
46	119° 47' 56,65"	0° 34' 18,93"
47	119° 48' 7,95"	0° 34' 30,45"
48	119° 47' 50,34"	0° 34' 53,19"
49	119° 47' 42,73"	0° 34' 49,83"

Nomor Titik Peta	Koordinat	
	Bujur Timur (BT)	Lintang Utara (LU)
50	119° 47' 44,71"	0° 34' 46,96"
51	119° 47' 50,18"	0° 34' 49,09"
52	119° 48' 2,03"	0° 34' 34,29"
53	119° 47' 55,50"	0° 34' 26,02"

e. Area V

Titik Koordinat Batas Terluar

Nomor Titik Peta	Koordinat	
	Bujur Timur (BT)	Lintang Utara (LU)
54	120° 14' 6,28"	0° 52' 57,02"
55	120° 12' 59,18"	0° 53' 6,49"
56	120° 13' 7,85"	0° 54' 23,83"
57	120° 13' 39,69"	0° 54' 21,69"
58	120° 13' 39,84"	0° 53' 55,01"
59	120° 14' 21,87"	0° 53' 55,25"

Titik Koordinat Batas Zona Lainnya  
Sub Zona Rehabilitasi

Nomor Titik Peta	Koordinat	
	Bujur Timur (BT)	Lintang Utara (LU)
54	120° 14' 6,28"	0° 52' 57,02"
55	120° 12' 59,18"	0° 53' 6,49"
56	120° 13' 7,85"	0° 54' 23,83"
57	120° 13' 39,69"	0° 54' 21,69"
58	120° 13' 39,84"	0° 53' 55,01"
59	120° 14' 21,87"	0° 53' 55,25"

f. Area VI

Titik Koordinat Batas Terluar

Nomor Titik Peta	Koordinat	
	Bujur Timur (BT)	Lintang Utara (LU)
60	120° 20' 23,01"	0° 59' 47,78"
61	120° 22' 25,68"	0° 59' 10,98"
62	120° 25' 42,99"	0° 59' 34,03"
63	120° 35' 32,04"	0° 59' 50,09"
64	120° 36' 39,51"	0° 59' 40,68"
65	120° 37' 58,26"	0° 58' 55,90"
66	120° 40' 42,99"	0° 59' 8,23"
67	120° 41' 33,48"	0° 59' 32,32"
68	120° 40' 34,23"	1° 0' 38,44"
69	120° 40' 27,99"	1° 0' 45,61"
70	120° 36' 37,07"	1° 4' 7,25"
71	120° 41' 57,09"	1° 7' 11,64"
72	120° 41' 6,89"	1° 7' 54,23"
73	120° 34' 54,63"	1° 6' 22,19"
74	120° 25' 26,09"	1° 7' 18,95"
75	120° 22' 1,71"	1° 7' 18,77"
76	120° 18' 55,14"	1° 4' 19,25"

Nomor Titik Peta	Koordinat	
	Bujur Timur (BT)	Lintang Utara (LU)
77	120° 18' 36,38"	1° 2' 27,86"

Titik Koordinat Batas Zona Inti

Nomor Titik Peta	Koordinat	
	Bujur Timur (BT)	Lintang Utara (LU)
70	120° 36' 37,07"	1° 4' 7,25"
78	120° 22' 33,74"	0° 59' 51,87"
79	120° 22' 38,90"	0° 59' 49,98"
80	120° 22' 28,66"	0° 59' 27,25"
81	120° 21' 57,02"	0° 59' 36,99"
82	120° 21' 40,61"	1° 0' 4,64"
83	120° 21' 48,33"	1° 0' 24,04"
84	120° 22' 1,96"	1° 0' 28,15"
85	120° 22' 42,99"	1° 0' 15,07"
86	120° 22' 39,74"	1° 0' 8,38"
92	120° 23' 57,54"	1° 4' 14,32"
93	120° 24' 36,81"	1° 4' 23,16"
94	120° 24' 43,57"	1° 3' 47,94"
95	120° 24' 5,54"	1° 3' 40,55"
96	120° 36' 50,67"	1° 3' 7,16"
97	120° 36' 27,09"	1° 2' 38,22"
98	120° 35' 16,74"	1° 2' 21,64"
99	120° 34' 7,13"	1° 4' 5,06"
100	120° 36' 32,04"	1° 5' 39,71"
101	120° 37' 18,31"	1° 4' 37,33"
102	120° 36' 34,84"	1° 4' 10,73"

Titik Koordinat Batas Zona Pemanfaatan Terbatas  
a. Sub Zona Penangkapan Ikan

Nomor Titik Peta	Koordinat	
	Bujur Timur (BT)	Lintang Utara (LU)
60	120° 20' 23,01"	0° 59' 47,78"
61	120° 22' 25,68"	0° 59' 10,98"
62	120° 25' 42,99"	0° 59' 34,03"
63	120° 35' 32,04"	0° 59' 50,09"
64	120° 36' 39,51"	0° 59' 40,68"
65	120° 37' 58,26"	0° 58' 55,90"
66	120° 40' 42,99"	0° 59' 8,23"
67	120° 41' 33,48"	0° 59' 32,32"
68	120° 40' 34,23"	1° 0' 38,44"
70	120° 36' 37,07"	1° 4' 7,25"
71	120° 41' 57,09"	1° 7' 11,64"
72	120° 41' 6,89"	1° 7' 54,23"
73	120° 34' 54,63"	1° 6' 22,19"
74	120° 25' 26,09"	1° 7' 18,95"
75	120° 22' 1,71"	1° 7' 18,77"
76	120° 18' 55,14"	1° 4' 19,25"
77	120° 18' 36,38"	1° 2' 27,86"

Nomor Titik Peta	Koordinat	
	Bujur Timur (BT)	Lintang Utara (LU)
78	120° 22' 33,74"	0° 59' 51,87"
79	120° 22' 38,90"	0° 59' 49,98"
80	120° 22' 28,66"	0° 59' 27,25"
81	120° 21' 57,02"	0° 59' 36,99"
82	120° 21' 40,61"	1° 0' 4,64"
83	120° 21' 48,33"	1° 0' 24,04"
84	120° 22' 1,96"	1° 0' 28,15"
85	120° 22' 42,99"	1° 0' 15,07"
86	120° 22' 39,74"	1° 0' 8,38"
87	120° 22' 19,33"	1° 0' 46,78"
88	120° 21' 45,22"	1° 0' 45,63"
89	120° 21' 35,41"	1° 3' 0,87"
90	120° 21' 54,76"	1° 3' 51,60"
91	120° 22' 25,84"	1° 3' 58,61"
92	120° 23' 57,54"	1° 4' 14,32"
93	120° 24' 36,81"	1° 4' 23,16"
94	120° 24' 43,57"	1° 3' 47,94"
95	120° 24' 5,54"	1° 3' 40,55"
96	120° 36' 50,67"	1° 3' 7,16"
97	120° 36' 27,09"	1° 2' 38,22"
98	120° 35' 16,74"	1° 2' 21,64"
99	120° 34' 7,13"	1° 4' 5,06"
100	120° 36' 32,04"	1° 5' 39,71"
101	120° 37' 18,31"	1° 4' 37,33"
102	120° 36' 34,84"	1° 4' 10,73"
103	120° 37' 33,28"	1° 2' 49,92"
104	120° 38' 16,89"	1° 2' 38,44"
105	120° 38' 20,59"	1° 2' 51,57"
106	120° 39' 27,22"	1° 1' 22,02"
107	120° 39' 26,53"	1° 1' 5,63"
108	120° 39' 49,87"	1° 0' 47,17"
110	120° 40' 25,35"	1° 0' 26,76"

b. Sub Zona Perikanan Budidaya

Nomor Titik Peta	Koordinat	
	Bujur Timur (BT)	Lintang Utara (LU)
103	120° 37' 33,28"	1° 2' 49,92"
104	120° 38' 16,89"	1° 2' 38,44"
105	120° 38' 20,59"	1° 2' 51,57"
106	120° 39' 27,22"	1° 1' 22,02"
107	120° 39' 26,53"	1° 1' 5,63"
108	120° 39' 49,87"	1° 0' 47,17"
109	120° 39' 55,56"	1° 0' 54,68"

c. Sub Zona Wisata Bahari

Nomor Titik Peta	Koordinat	
	Bujur Timur (BT)	Lintang Utara (LU)

68	120° 40' 34,23"	1° 0' 38,44"
69	120° 40' 27,99"	1° 0' 45,61"
108	120° 39' 49,87"	1° 0' 47,17"
109	120° 39' 55,56"	1° 0' 54,68"
110	120° 40' 25,35"	1° 0' 26,76"

Titik Koordinat Batas Zona Lainnya  
Sub Zona Rehabilitasi

Nomor Titik Peta	Koordinat	
	Bujur Timur (BT)	Lintang Utara (LU)
87	120° 22' 19,33"	1° 0' 46,78"
88	120° 21' 45,22"	1° 0' 45,63"
89	120° 21' 35,41"	1° 3' 0,87"
90	120° 21' 54,76"	1° 3' 51,60"
91	120° 22' 25,84"	1° 3' 58,61"

g. Area VII

Titik Koordinat Batas Terluar

Nomor Titik Peta	Koordinat	
	Bujur Timur (BT)	Lintang Utara (LU)
111	120° 21' 57,36"	0° 50' 53,26"
112	120° 21' 47,76"	0° 50' 54,56"
113	120° 21' 6,91"	0° 51' 0,47"
114	120° 21' 19,34"	0° 52' 39,41"
115	120° 23' 3,35"	0° 52' 27,34"
116	120° 22' 53,87"	0° 50' 46,26"
117	120° 22' 26,99"	0° 50' 49,51"

Titik Koordinat Batas Zona Inti

Nomor Titik Peta	Koordinat	
	Bujur Timur (BT)	Lintang Utara (LU)
118	120° 22' 20,02"	0° 52' 1,80"
119	120° 22' 7,35"	0° 52' 16,47"
120	120° 21' 49,45"	0° 52' 2,61"
121	120° 22' 3,08"	0° 51' 49,10"

Titik Koordinat Batas Zona Pemanfaatan Terbatas

a. Sub Zona Penangkapan Ikan

Nomor Titik Peta	Koordinat	
	Bujur Timur (BT)	Lintang Utara (LU)
112	120° 21' 47,76"	0° 50' 54,56"
113	120° 21' 6,91"	0° 51' 0,471"
114	120° 21' 19,34"	0° 52' 39,41"
115	120° 23' 3,35"	0° 52' 27,34"
116	120° 22' 53,87"	0° 50' 46,26"
117	120° 22' 26,99"	0° 50' 49,51"
118	120° 22' 20,02"	0° 52' 1,80"
119	120° 22' 7,35"	0° 52' 16,47"
120	120° 21' 49,45"	0° 52' 2,61"
121	120° 22' 3,08"	0° 51' 49,10"

Nomor Titik Peta	Koordinat	
	Bujur Timur (BT)	Lintang Utara (LU)
122	120° 22' 2,84"	0° 51' 44,91"
123	120° 21' 56,40"	0° 51' 47,15"

b. Sub Zona Wisata Bahari

Nomor Titik Peta	Koordinat	
	Bujur Timur (BT)	Lintang Utara (LU)
111	120° 21' 57,36"	0° 50' 53,26"
112	120° 21' 47,76"	0° 50' 54,56"
122	120° 22' 2,84"	0° 51' 44,91"
123	120° 21' 56,40"	0° 51' 47,15"

h. Area VIII

Titik Koordinat Batas Terluar

Nomor Titik Peta	Koordinat	
	Bujur Timur (BT)	Lintang Utara (LU)
124	120° 56' 5,07"	1° 21' 42,19"
125	121° 2' 39,86"	1° 19' 26,83"
126	121° 3' 10,02"	1° 18' 54,25"
127	121° 3' 41,67"	1° 18' 33,81"
128	121° 4' 50,29"	1° 20' 19,30"
129	120° 59' 50,47"	1° 23' 3,97"
130	120° 56' 34,14"	1° 23' 59,65"

Titik Koordinat Batas Zona Inti

Nomor Titik Peta	Koordinat	
	Bujur Timur (BT)	Lintang Utara (LU)
131	121° 3' 39,10"	1° 19' 0,35"
132	121° 3' 45,12"	1° 18' 56,05"
133	121° 3' 37,76"	1° 18' 45,71"
134	121° 2' 57,96"	1° 19' 14,71"
135	121° 3' 37,76"	1° 20' 0,63"
136	121° 4' 12,60"	1° 19' 33,06"
137	121° 3' 52,47"	1° 19' 5,19"
138	121° 3' 43,49"	1° 19' 10,52"

Titik Koordinat Batas Zona Pemanfaatan Terbatas  
Sub Zona Penangkapan Ikan

Nomor Titik Peta	Koordinat	
	Bujur Timur (BT)	Lintang Utara (LU)
124	120° 56' 5,07"	1° 21' 42,19"
125	121° 2' 39,86"	1° 19' 26,83"
126	121° 3' 10,02"	1° 18' 54,25"
127	121° 3' 41,67"	1° 18' 33,81"
128	121° 4' 50,29"	1° 20' 19,30"
129	120° 59' 50,47"	1° 23' 3,97"
130	120° 56' 34,14"	1° 23' 59,65"
131	121° 3' 39,10"	1° 19' 0,35"

Nomor Titik Peta	Koordinat	
	Bujur Timur (BT)	Lintang Utara (LU)
132	121° 3' 45,12"	1° 18' 56,05"
133	121° 3' 37,76"	1° 18' 45,71"
134	121° 2' 57,96"	1° 19' 14,71"
135	121° 3' 37,76"	1° 20' 0,63"
136	121° 4' 12,60"	1° 19' 33,06"
137	121° 3' 52,47"	1° 19' 5,19"
138	121° 3' 43,49"	1° 19' 10,52"

i. Area IX

Titik Koordinat Batas Terluar

Nomor Titik Peta	Koordinat	
	Bujur Timur (BT)	Lintang Utara (LU)
139	121° 21' 27,57"	1° 16' 10,97"
140	121° 21' 44,38"	1° 15' 54,48"
141	121° 22' 8,47"	1° 16' 17,61"
142	121° 22' 4,57"	1° 16' 21,06"
143	121° 21' 51,89"	1° 16' 29,28"

Titik Koordinat Batas Zona Pemanfaatan Terbatas Sub Zona Penangkapan Ikan

Nomor Titik Peta	Koordinat	
	Bujur Timur (BT)	Lintang Utara (LU)
139	121° 21' 27,57"	1° 16' 10,97"
140	121° 21' 44,38"	1° 15' 54,48"
141	121° 22' 8,47"	1° 16' 17,61"
142	121° 22' 4,57"	1° 16' 21,06"
143	121° 21' 51,89"	1° 16' 29,28"

j. Area X

Titik Koordinat Batas Terluar

Nomor Titik Peta	Koordinat	
	Bujur Timur (BT)	Lintang Utara (LU)
144	121° 36' 31,40"	1° 3' 36,93"
145	121° 37' 0,50"	1° 3' 20,56"
146	121° 37' 20,27"	1° 3' 9,43"
147	121° 38' 11,65"	1° 3' 1,09"
148	121° 38' 36,14"	1° 2' 56,83"
149	121° 38' 55,52"	1° 2' 8,31"
150	121° 39' 10,62"	1° 1' 56,47"
151	121° 39' 21,99"	1° 1' 45,41"
152	121° 40' 4,73"	1° 1' 38,26"
153	121° 40' 14,07"	1° 1' 44,90"
154	121° 40' 5,47"	1° 2' 6,81"
155	121° 39' 24,54"	1° 2' 22,12"
156	121° 39' 36,48"	1° 2' 34,03"
158	121° 39' 25,48"	1° 2' 58,19"
159	121° 39' 38,20"	1° 3' 37,00"
160	121° 40' 21,79"	1° 4' 2,71"

Nomor Titik Peta	Koordinat	
	Bujur Timur (BT)	Lintang Utara (LU)
161	121° 40' 15,36"	1° 4' 28,46"
162	121° 36' 41,25"	1° 4' 2,39"

Titik Koordinat Batas Zona Inti

Nomor Titik Peta	Koordinat	
	Bujur Timur (BT)	Lintang Utara (LU)
145	121° 37' 0,50"	1° 3' 20,56"
146	121° 37' 20,27"	1° 3' 9,43"
147	121° 38' 11,65"	1° 3' 1,09"
149	121° 38' 55,52"	1° 2' 8,31"
150	121° 39' 10,62"	1° 1' 56,47"
151	121° 39' 21,99"	1° 1' 45,41"
152	121° 40' 4,73"	1° 1' 38,26"
153	121° 40' 14,07"	1° 1' 44,90"
154	121° 40' 5,47"	1° 2' 6,80"
155	121° 39' 24,54"	1° 2' 22,12"
156	121° 39' 36,48"	1° 2' 34,03"
157	121° 39' 31,89"	1° 2' 41,31"
163	121° 37' 10,66"	1° 3' 34,82"
164	121° 37' 44,62"	1° 3' 37,66"
165	121° 38' 13,74"	1° 3' 15,11"
166	121° 39' 5,52"	1° 2' 35,66"
167	121° 39' 2,39"	1° 3' 18,90"
168	121° 39' 42,83"	1° 3' 48,05"
169	121° 39' 32,78"	1° 4' 3,72"
170	121° 38' 50,55"	1° 3' 37,25"

Titik Koordinat Batas Zona Pemanfaatan Terbatas Sub Zona Penangkapan Ikan

Nomor Titik Peta	Koordinat	
	Bujur Timur (BT)	Lintang Utara (LU)
144	121° 36' 31,40"	1° 3' 36,93"
145	121° 37' 0,50"	1° 3' 20,56"
147	121° 38' 11,65"	1° 3' 1,09"
148	121° 38' 36,14"	1° 2' 56,83"
149	121° 38' 55,52"	1° 2' 8,31"
157	121° 39' 31,89"	1° 2' 41,31"
158	121° 39' 25,48"	1° 2' 58,19"
159	121° 39' 38,20"	1° 3' 37,00"
160	121° 40' 21,79"	1° 4' 2,71"
161	121° 40' 15,36"	1° 4' 28,46"
162	121° 36' 41,25"	1° 4' 2,39"
163	121° 37' 10,66"	1° 3' 34,82"
164	121° 37' 44,62"	1° 3' 37,66"
165	121° 38' 13,74"	1° 3' 15,11"
166	121° 39' 5,52"	1° 2' 35,66"
167	121° 39' 2,39"	1° 3' 18,90"



Nomor Titik Peta	Koordinat	
	Bujur Timur (BT)	Lintang Utara (LU)
168	121° 39' 42,83"	1° 3' 48,05"
169	121° 39' 32,78"	1° 4' 3,72"
170	121° 38' 50,55"	1° 3' 37,25"

k. Area XI

Titik Koordinat Batas Terluar

Nomor Titik Peta	Koordinat	
	Bujur Timur (BT)	Lintang Utara (LU)
171	121° 48' 19,13"	1° 5' 11,91"
172	121° 48' 37,64"	1° 5' 19,45"
173	121° 48' 45,77"	1° 5' 24,88"
174	121° 49' 10,29"	1° 5' 41,26"
175	121° 51' 31,01"	1° 7' 15,26"
176	121° 51' 24,85"	1° 7' 34,45"
177	121° 51' 0,86"	1° 7' 57,06"
178	121° 49' 46,85"	1° 7' 26,91"
179	121° 47' 51,04"	1° 5' 53,71"

Titik Koordinat Batas Zona Inti

Nomor Titik Peta	Koordinat	
	Bujur Timur (BT)	Lintang Utara (LU)
180	121° 48' 25,09"	1° 5' 42,01"
181	121° 48' 40,23"	1° 5' 53,16"
182	121° 48' 35,82"	1° 6' 7,94"
183	121° 48' 17,42"	1° 5' 59,19"
187	121° 50' 13,67"	1° 7' 7,70"
188	121° 50' 17,97"	1° 6' 59,89"
189	121° 49' 52,50"	1° 6' 42,35"
190	121° 49' 34,17"	1° 7' 9,28"
191	121° 50' 2,45"	1° 7' 28,06"
192	121° 50' 8,52"	1° 7' 17,05"
193	121° 50' 30,37"	1° 7' 14,70"
194	121° 50' 44,18"	1° 6' 55,38"
195	121° 51' 22,82"	1° 7' 18,77"
196	121° 50' 59,19"	1° 7' 53,07"
197	121° 50' 20,14"	1° 7' 32,91"
198	121° 50' 23,75"	1° 7' 26,49"

Titik Koordinat Batas Zona Pemanfaatan Terbatas Sub Zona Penangkapan Ikan

Nomor Titik Peta	Koordinat	
	Bujur Timur (BT)	Lintang Utara (LU)
171	121° 48' 19,13"	1° 5' 11,91"
172	121° 48' 37,64"	1° 5' 19,45"
173	121° 48' 45,77"	1° 5' 24,88"
174	121° 49' 10,29"	1° 5' 41,26"
175	121° 51' 31,01"	1° 7' 15,26"
176	121° 51' 24,85"	1° 7' 34,45"

Nomor Titik Peta	Koordinat	
	Bujur Timur (BT)	Lintang Utara (LU)
177	121° 51' 0,86"	1° 7' 57,06"
178	121° 49' 46,85"	1° 7' 26,91"
179	121° 47' 51,04"	1° 5' 53,71"
180	121° 48' 25,09"	1° 5' 42,01"
181	121° 48' 40,23"	1° 5' 53,16"
182	121° 48' 35,82"	1° 6' 7,94"
183	121° 48' 17,42"	1° 5' 59,19"
184	121° 48' 38,50"	1° 5' 35,38"
185	121° 48' 46,69"	1° 5' 48,11"
186	121° 48' 58,79"	1° 5' 57,62"
187	121° 50' 13,67"	1° 7' 7,70"
188	121° 50' 17,97"	1° 6' 59,89"
189	121° 49' 52,50"	1° 6' 42,35"
190	121° 49' 34,17"	1° 7' 9,28"
191	121° 50' 2,45"	1° 7' 28,06"
192	121° 50' 8,52"	1° 7' 17,05"
193	121° 50' 30,37"	1° 7' 14,70"
194	121° 50' 44,18"	1° 6' 55,38"
195	121° 51' 22,82"	1° 7' 18,77"
196	121° 50' 59,19"	1° 7' 53,07"
197	121° 50' 20,14"	1° 7' 32,91"
198	121° 50' 23,75"	1° 7' 26,49"

Titik Koordinat Batas Zona Lainnya  
Sub Zona Rehabilitasi

Nomor Titik Peta	Koordinat	
	Bujur Timur (BT)	Lintang Utara (LU)
173	121° 48' 45,77"	1° 5' 24,88"
174	121° 49' 10,29"	1° 5' 41,26"
184	121° 48' 38,50"	1° 5' 35,38"
185	121° 48' 46,69"	1° 5' 48,11"
186	121° 48' 58,79"	1° 5' 57,62"

1. Area XII

Titik Koordinat Batas Terluar

Nomor Titik Peta	Koordinat	
	Bujur Timur (BT)	Lintang Utara (LU)
199	121° 57' 29,63"	1° 2' 57,63"
200	121° 58' 13,06"	1° 2' 38,61"
201	121° 58' 13,58"	1° 2' 44,78"
202	121° 58' 59,83"	1° 4' 24,49"
203	121° 58' 15,63"	1° 4' 33,23"

Titik Koordinat Batas Zona Inti

Nomor Titik Peta	Koordinat	
	Bujur Timur (BT)	Lintang Utara (LU)

204	121° 57' 57,55"	1° 3' 9,43"
205	121° 58' 15,72"	1° 2' 56,13"
206	121° 58' 42,92"	1° 3' 53,35"
207	121° 58' 35,60"	1° 3' 58,51"

Titik Koordinat Batas Zona Pemanfaatan Terbatas  
Sub Zona Penangkapan Ikan

Nomor Titik Peta	Koordinat	
	Bujur Timur (BT)	Lintang Utara (LU)
199	121° 57' 29,63"	1° 2' 57,63"
200	121° 58' 13,06"	1° 2' 38,61"
201	121° 58' 13,58"	1° 2' 44,78"
202	121° 58' 59,83"	1° 4' 24,49"
203	121° 58' 15,63"	1° 4' 33,23"
204	121° 57' 57,55"	1° 3' 9,43"
205	121° 58' 15,72"	1° 2' 56,13"
206	121° 58' 42,92"	1° 3' 53,35"
207	121° 58' 35,60"	1° 3' 58,51"
208	121° 58' 19,81"	1° 4' 19,19"
209	121° 58' 15,23"	1° 4' 19,73"
210	121° 58' 1,95"	1° 3' 42,84"
211	121° 58' 5,60"	1° 3' 39,46"

Titik Koordinat Batas Zona Lainnya  
Sub Zona Rehabilitasi

Nomor Titik Peta	Koordinat	
	Bujur Timur (BT)	Lintang Utara (LU)
208	121° 58' 19,81"	1° 4' 19,19"
209	121° 58' 15,23"	1° 4' 19,73"
210	121° 58' 1,95"	1° 3' 42,84"
211	121° 58' 5,60"	1° 3' 39,46"

MENTERI KELAUTAN DAN PERIKANAN  
REPUBLIK INDONESIA,

ttd.

EDHY PRABOWO

Salinan sesuai dengan aslinya  
Kepala Biro Hukum dan Organisasi

  
Tini Mariani  

**PETA KAWASAN KONSERVASI PESISIR DAN PULAU-PULAU KECIL DONGGALA, BUOL, TOLITOLI DAN PERAIRAN SEKITARNYA DI PROVINSI SULAWESI TENGAH**

LAMPIRAN II  
KEPUTUSAN MENTERI KELAUTAN DAN PERIKANAN  
REPUBLIK INDONESIA  
NOMOR 50/KEPMEN-KP/2019  
TENTANG  
KAWASAN KONSERVASI PESISIR DAN PULAU-PULAU KECIL  
DONGGALA, BUOL, TOLITOLI DAN PERAIRAN SEKITARNYA  
DI PROVINSI SULAWESI TENGAH

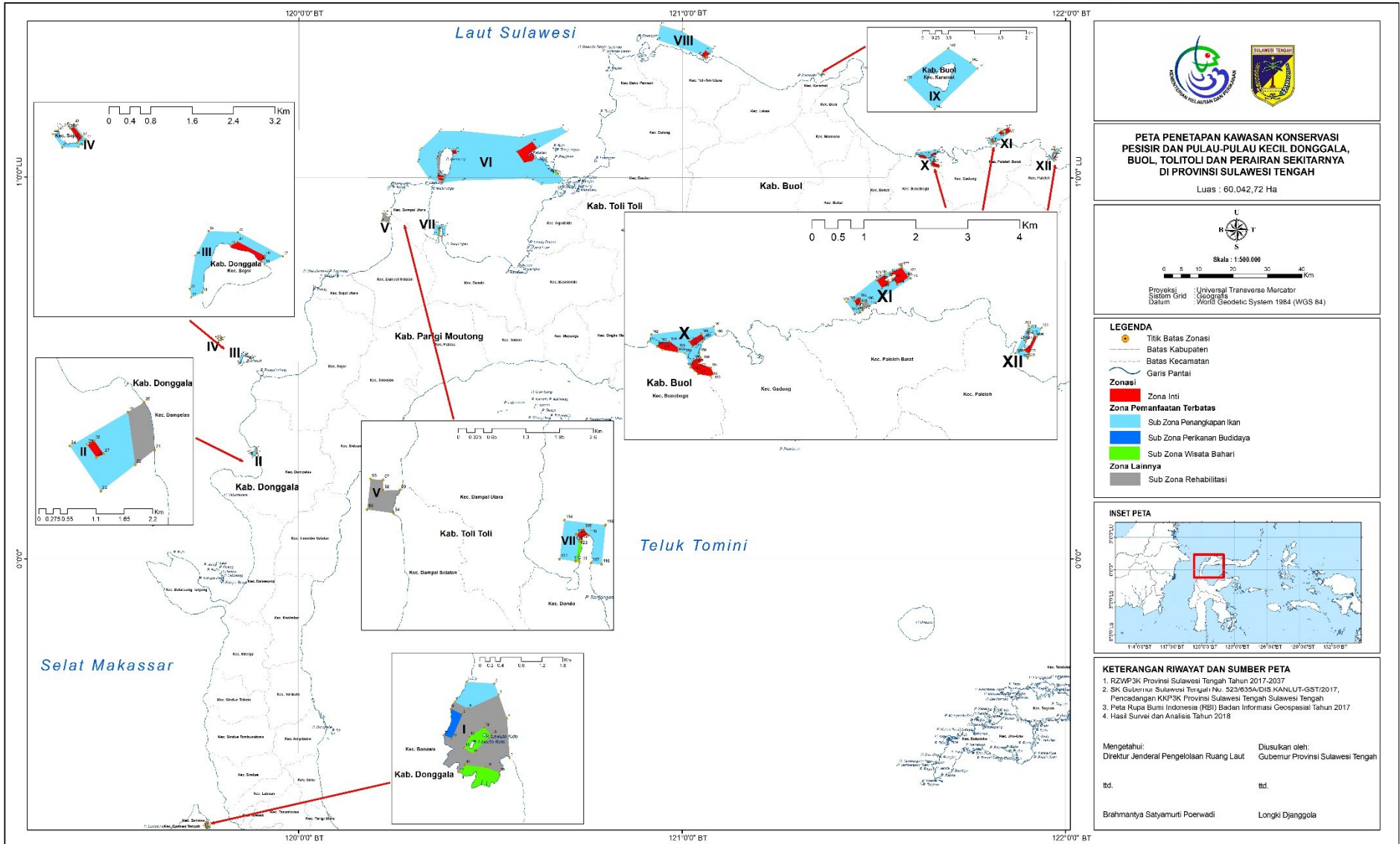

**PETA PENETAPAN KAWASAN KONSERVASI PESISIR DAN PULAU-PULAU KECIL DONGGALA, BUOL, TOLITOLI DAN PERAIRAN SEKITARNYA DI PROVINSI SULAWESI TENGAH**  
Luas : 60.042,72 Ha

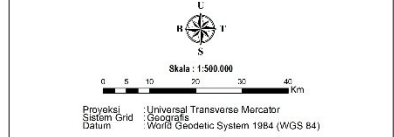

- LEGENDA**
- Titik Batas Zonasi
  - Batas Kabupaten
  - Batas Kecamatan
  - Garis Pantai
  - Zonasi**
  - Zona Inti
  - Zona Pemanfaatan Terbatas**
  - Sub Zona Penangkapan Ikan
  - Sub Zona Perikanan Budidaya
  - Sub Zona Wisata Bahari
  - Zona Lainnya**
  - Sub Zona Rehabilitasi

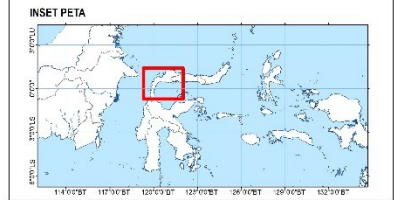

- KETERANGAN RIWAYAT DAN SUMBER PETA**
1. RZWP3K Provinsi Sulawesi Tengah Tahun 2017-2037
  2. SK Gubernur Sulawesi Tengah No. 523/635A/DIS.KANLUT-GST/2017, Pencadangan KKP3K Provinsi Sulawesi Tengah Sulawesi Tengah
  3. Peta Rupa Bumi Indonesia (RBI) Badan Informasi Geospasial Tahun 2017
  4. Hasil Survei dan Analisis Tahun 2018

Mengetahui:	Diusulkan oleh:
Direktur Jenderal Pengelolaan Ruang Laut	Gubernur Provinsi Sulawesi Tengah
td.	td.
Brahmantys Satyamurti Poerwadi	Longki Djanggola

Salinan sesuai dengan aslinya  
Kepala Biro Hukum dan Organisasi

Tini Marani

MENTERI KELAUTAN DAN PERIKANAN  
REPUBLIK INDONESIA,

td.

EDHY PRABOWO

**PETA KAWASAN KONSERVASI PESISIR DAN PULAU-PULAU KECIL DONGGALA, BUOL, TOLITOLI DAN PERAIRAN SEKITARNYA DI PROVINSI SULAWESI TENGAH**

LAMPIRAN II  
KEPUTUSAN MENTERI KELAUTAN DAN PERIKANAN  
REPUBLIK INDONESIA  
NOMOR 50/KEPMEN-KP/2019  
TENTANG  
KAWASAN KONSERVASI PESISIR DAN PULAU-PULAU KECIL DONGGALA, BUOL, TOLITOLI DAN PERAIRAN SEKITARNYA DI PROVINSI SULAWESI TENGAH

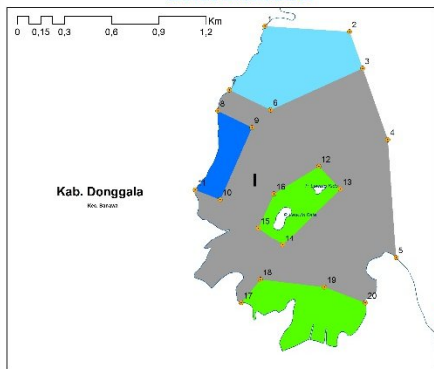
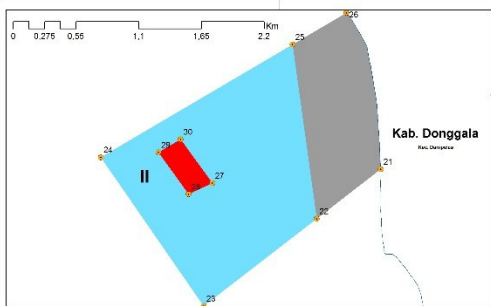
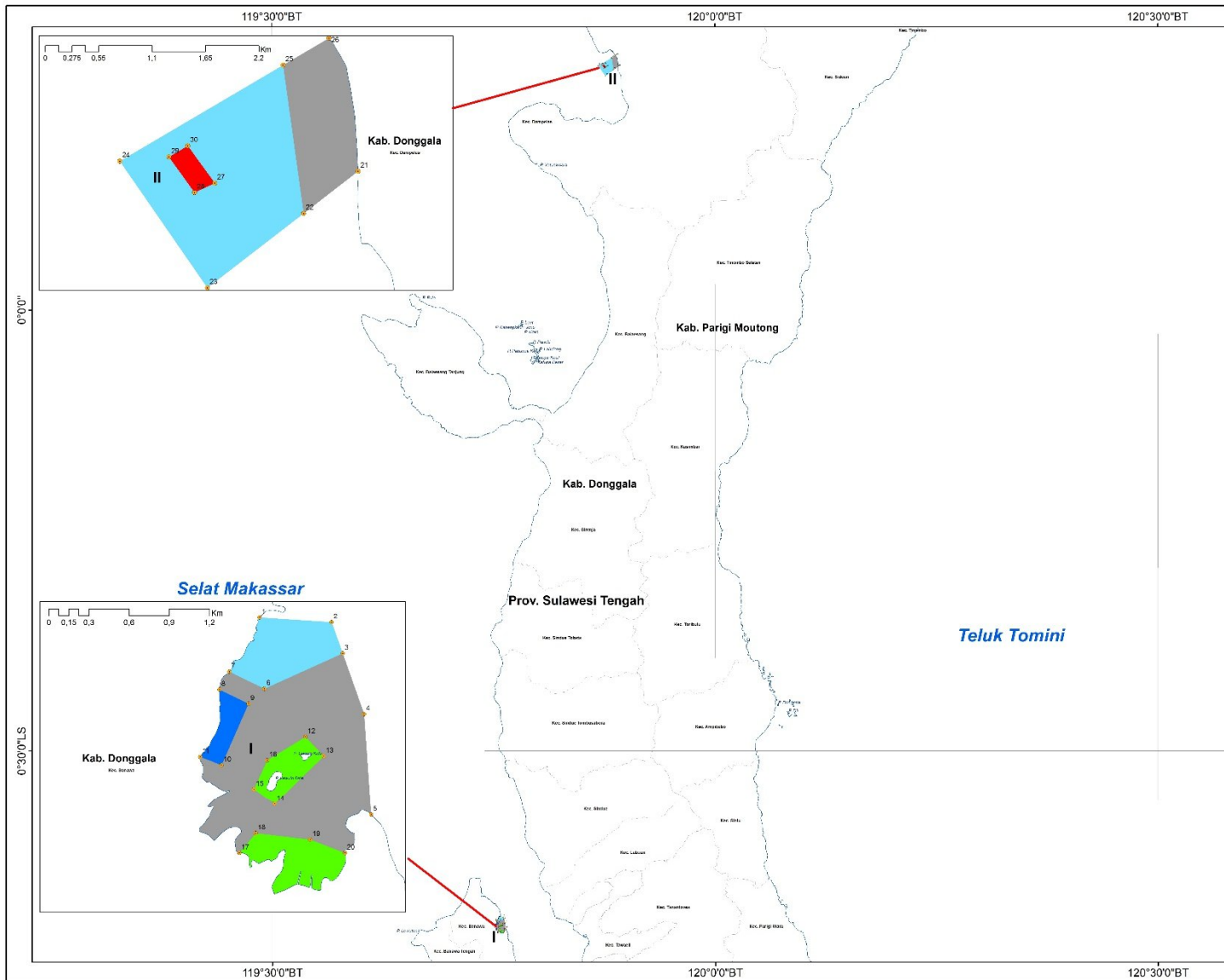

**PETA PENETAPAN KAWASAN KONSERVASI PESISIR DAN PULAU-PULAU KECIL DONGGALA, BUOL, TOLITOLI DAN PERAIRAN SEKITARNYA DI PROVINSI SULAWESI TENGAH**  
Luas : 60.042,72 Ha  
Lembar Peta 1 dari 3

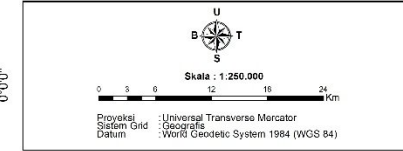

- LEGENDA**
- Titik Batas Zonasi
  - Batas Kabupaten
  - Batas Kecamatan
  - Garis Pantai
- Zonasi**
- Zona Inti
- Zona Pemanfaatan Terbatas**
- Sub Zona Penangkapan Ikan
  - Sub Zona Perikanan Budidaya
  - Sub Zona Wisata Bahari
- Zona Lainnya**
- Sub Zona Rehabilitasi

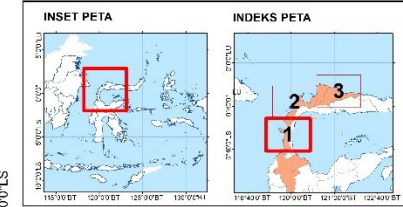

**KETERANGAN RIWAYAT DAN SUMBER PETA:**

1. RZWP3K Provinsi Sulawesi Tengah Tahun 2017-2037
2. SK Gubernur Sulawesi Tengah No: 523/635A/DIS.KANLUT-GST/2017, Pencadangan KKP3K Provinsi Sulawesi Tengah Sulawesi Tengah
3. Peta Rupa Bumi Indonesia (RBI) Badan Informasi Geospasial Tahun 2017
4. Hasil Survei dan Analisis Tahun 2018

Mengetahui: Direktur Jenderal Pengelolaan Ruang Laut  
Diusulkan oleh: Gubernur Provinsi Sulawesi Tengah

ttd. ttd.

Brahmantya Satyamurti Poerwadi Longki Djanggola

Salinan sesuai dengan aslinya  
Kepala Biro Hukum dan Organisasi

Tini Marjani

MENTERI KELAUTAN DAN PERIKANAN  
REPUBLIK INDONESIA,

ttd.

EDHY PRABOWO

**PETA KAWASAN KONSERVASI PESISIR DAN PULAU-PULAU KECIL DONGGALA, BUOL, TOLITOLI DAN PERAIRAN SEKITARNYA DI PROVINSI SULAWESI TENGAH**

LAMPIRAN II  
KEPUTUSAN MENTERI KELAUTAN DAN PERIKANAN  
REPUBLIK INDONESIA  
NOMOR 50/KP/PMN-KP/2019  
TENTANG  
KAWASAN KONSERVASI PESISIR DAN PULAU-PULAU KECIL  
DONGGALA, BUOL, TOLITOLI DAN PERAIRAN SEKITARNYA  
DI PROVINSI SULAWESI TENGAH

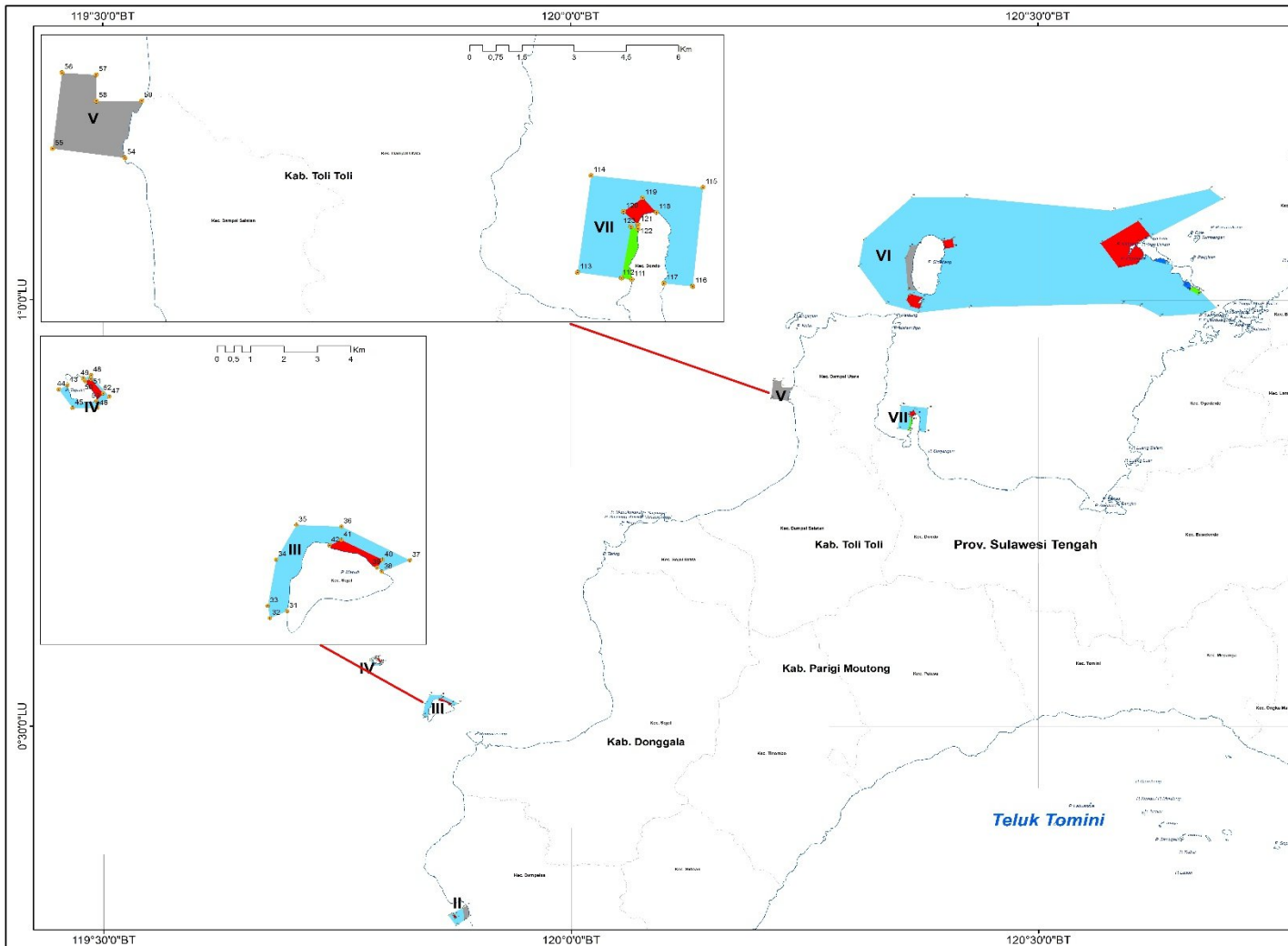

**PETA PENETAPAN KAWASAN KONSERVASI PESISIR DAN PULAU-PULAU KECIL DONGGALA, BUOL, TOLITOLI DAN PERAIRAN SEKITARNYA DI PROVINSI SULAWESI TENGAH**  
Luas : 60.042,72 Ha  
Lembar Peta 2 dari 3

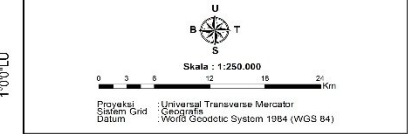

- LEGENDA**
- Titik Batas Zonasi
  - Batas Kabupaten
  - Batas Kecamatan
  - Garis Pantai
- Zonasi**
- Zona Inti
- Zona Pemanfaatan Terbatas**
- Sub Zona Penangkapan Ikan
  - Sub Zona Perikanan Budidaya
  - Sub Zona Wisata Bahari
- Zona Lainnya**
- Sub Zona Rehabilitasi

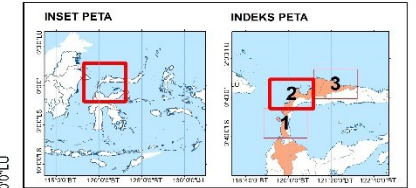

**KETERANGAN RIWAYAT DAN SUMBER PETA:**

1. RZWP3K Provinsi Sulawesi Tengah Tahun 2017-2037
2. SK Gubernur Sulawesi Tengah No. 523/535A/DIS/KANLUT-GST/2017, Pencadangan KP3K Provinsi Sulawesi Tengah Sulawesi Tengah
3. Peta Rupa Bumi Indonesia (RBI) Badan Informasi Geospasial Tahun 2017
4. Hasil Survei dan Analisis Tahun 2018

Mengetahui: Direktur Jenderal Pengelolaan Ruang Laut      Diusulkan oleh: Gubernur Provinsi Sulawesi Tengah

ttd.      ttd.

Brahmanya Satyamurti Poenwadi      Longki Djanggola

Salinan sesuai dengan aslinya  
Kepala Biro Hukum dan Organisasi

Tini Madani

MENTERI KELAUTAN DAN PERIKANAN  
REPUBLIK INDONESIA,

ttd.

EDHY PRABOWO

**PETA KAWASAN KONSERVASI PESISIR DAN PULAU-PULAU KECIL DONGGALA, BUOL, TOLITOLI DAN PERAIRAN SEKITARNYA DI PROVINSI SULAWESI TENGAH**

LAMPIRAN II  
KEPUTUSAN MENTERI KELAUTAN DAN PERIKANAN  
REPUBLIK INDONESIA  
NOMOR 50/KEPMEN-KP/2019  
TENTANG  
KAWASAN KONSERVASI PESISIR DAN PULAU-PULAU KECIL  
DONGGALA, BUOL, TOLITOLI DAN PERAIRAN SEKITARNYA  
DI PROVINSI SULAWESI TENGAH

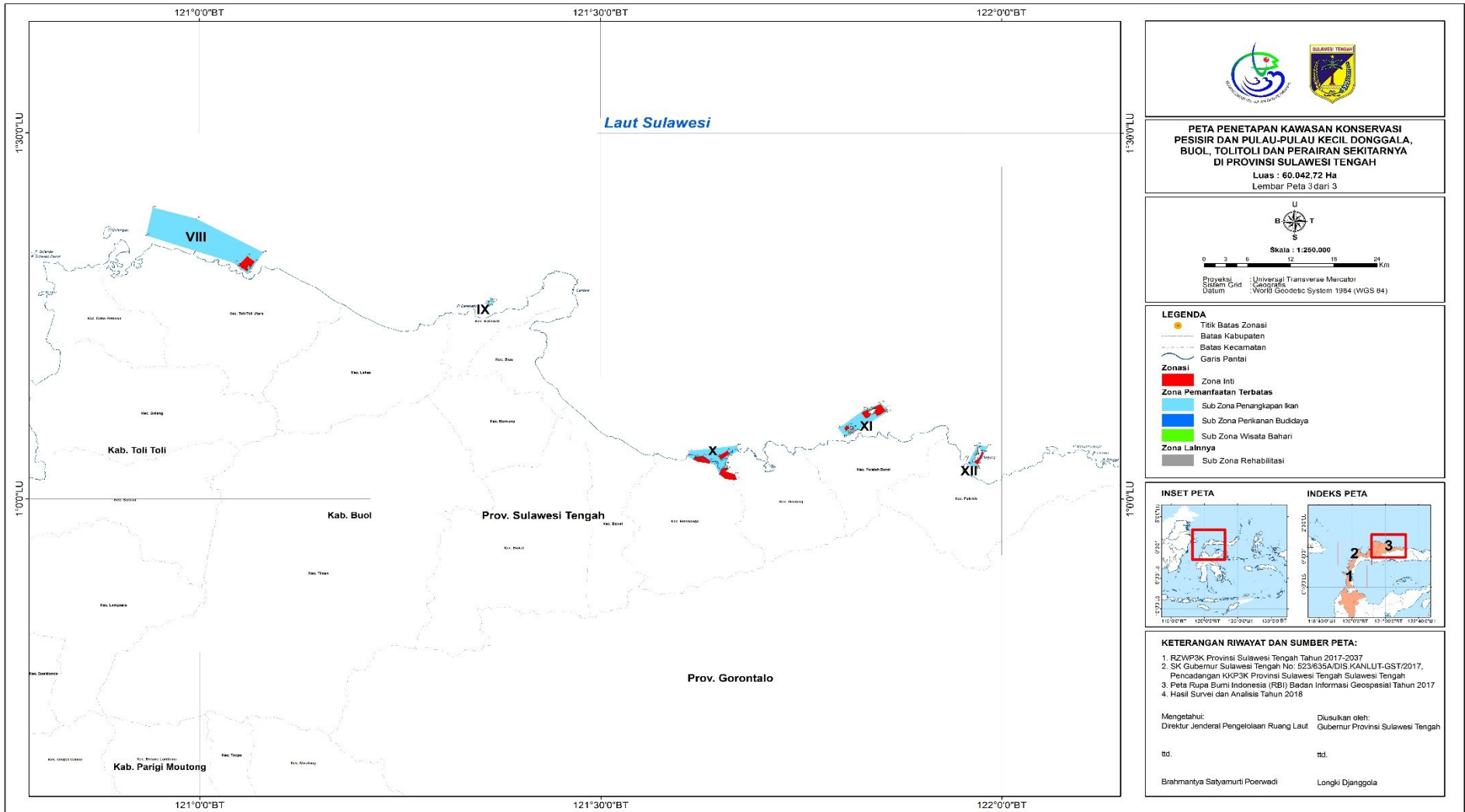

**PETA PENETAPAN KAWASAN KONSERVASI PESISIR DAN PULAU-PULAU KECIL DONGGALA, BUOL, TOLITOLI DAN PERAIRAN SEKITARNYA DI PROVINSI SULAWESI TENGAH**  
Luas : 60.042,72 Ha  
Lembar Peta 3 dari 3

Skala : 1:250.000

Proyeksi : Universal Transverse Mercator  
Sistem Grid : Geografis  
Datum : World Geodetic System 1984 (WGS 84)

**LEGENDA**

- Titik Batas Zonasi
- Batas Kabupaten
- Batas Kecamatan
- Garis Pantai

**Zonasi**

- Zona Inti

**Zona Pemanfaatan Terbatas**

- Sub Zona Penangkapan Ikan
- Sub Zona Perikanan Budidaya
- Sub Zona Wisata Bahari

**Zona Lainnya**

- Sub Zona Rehabilitasi

**INSET PETA**

**INDEKS PETA**

**KETERANGAN RIWAYAT DAN SUMBER PETA:**

1. RZWP3K Provinsi Sulawesi Tengah Tahun 2017-2037
2. SK Gubernur Sulawesi Tengah No: 523/635A/DIS KANLUT-GST/2017, Pencadangan KKP3K Provinsi Sulawesi Tengah Sulawesi Tengah
3. Peta Rupa Bumi Indonesia (RBI) Badan Informasi Geospasial Tahun 2017
4. Hasil Survei dan Analisis Tahun 2018

Mengetahui:	Diusulkan oleh:
Direktur Jenderal Pengelolaan Ruang Laut	Gubernur Provinsi Sulawesi Tengah
td.	td.
Brahmantya Satyamurti Poerwadi	Longki Djanggola

Salinan sesuai dengan aslinya  
Kepala Biro Hukum dan Organisasi

Tini Marini

MENTERI KELAUTAN DAN PERIKANAN  
REPUBLIK INDONESIA,

td.  
EDHY PRABOWO