



SALINAN

BUPATI PONOROGO
PROVINSI JAWA TIMUR

PERATURAN BUPATI PONOROGO
NOMOR 82 TAHUN 2020

TENTANG

PENETAPAN DAN PENEGASAN BATAS DESA
KECAMATAN JETIS KABUPATEN PONOROGO

DENGAN RAHMAT TUHAN YANG MAHA ESA

BUPATI PONOROGO,

- Menimbang : a. bahwa untuk menjamin tertib administrasi pemerintahan, memberikan kejelasan dan kepastian hukum terhadap batas suatu desa, diperlukan pedoman penetapan dan penegasan batas desa;
- b. bahwa untuk melaksanakan ketentuan Pasal 9 ayat (3) Peraturan Menteri Dalam Negeri Nomor 45 Tahun 2016 tentang Pedoman Penetapan dan Penegasan Batas Desa, perlu menetapkan Peraturan Bupati tentang Penetapan dan Penegasan Batas Desa;
- c. bahwa berdasarkan pertimbangan sebagaimana tersebut pada huruf a dan huruf b, perlu menetapkan Peraturan Bupati Ponorogo tentang Penetapan dan Penegasan Batas Desa Kecamatan Jetis Kabupaten Ponorogo;
- Mengingat : 1. Undang-Undang Nomor 12 Tahun 1950 tentang Pembentukan Daerah-Daerah Kabupaten dalam lingkungan Propinsi Jawa Timur (Lembaran Negara Republik Indonesia Tahun 1950 Nomor 19, Tambahan Lembaran Negara Republik Indonesia Nomor 9) sebagaimana telah diubah dengan Undang-Undang Nomor 2 Tahun 1965 tentang Perubahan Batas Wilayah Kotapraja Surabaya & Dati II Surabaya dengan mengubah Undang-undang Nomor 12 Tahun 1950 tentang Pembentukan Daerah-Daerah Kabupaten dalam lingkungan Propinsi Jawa Timur & Undang-Undang 16 Tahun 1950 tentang Pembentukan Daerah-Daerah Kota Besar dalam Lingkungan Propinsi Jawa Timur, Jawa Tengah, Jawa Barat dan DI. Yogyakarta (Lembaran Negara Republik Indonesia Tahun 1965 Nomor 19, Tambahan Lembaran Negara Republik Indonesia Nomor 2730);
2. Undang-Undang Nomor 12 Tahun 2011 tentang Pembentukan Peraturan Perundang-Undangan (Lembaran Negara Republik Indonesia Tahun 2011 Nomor 82, Tambahan Lembaran Negara Republik Indonesia Nomor 5234) sebagaimana telah diubah dengan Undang-Undang

Nomor 15 Tahun 2019 tentang Perubahan atas Undang-Undang Nomor 12 Tahun 2011 tentang Pembentukan Peraturan Perundang-Undangan (Lembaran Negara Republik Indonesia Tahun 2019 Nomor 183, Tambahan Lembaran Negara Republik Indonesia Nomor 6398);

3. Undang-Undang Nomor 6 Tahun 2014 tentang Desa (Lembaran Negara Republik Indonesia Tahun 2014 Nomor 7, Tambahan Lembaran Negara Republik Indonesia Nomor 5495);
4. Undang-Undang Nomor 23 Tahun 2014 tentang Pemerintahan Daerah (Lembaran Negara Republik Indonesia Tahun 2014 Nomor 244, Tambahan Lembaran Negara Republik Indonesia Nomor 5587) sebagaimana telah diubah beberapa kali terakhir dengan Undang-Undang Nomor 9 Tahun 2015 tentang Perubahan Kedua atas Undang-Undang Nomor 23 Tahun 2014 tentang Pemerintahan Daerah, (Lembaran Negara Republik Indonesia Tahun 2015 Nomor 58, Tambahan Lembaran Negara Republik Indonesia Nomor 5679);
5. Peraturan Pemerintah Nomor 43 Tahun 2014 tentang Pelaksanaan Undang-Undang Nomor 6 Tahun 2014 tentang Desa (Lembaran Negara Republik Indonesia Tahun 2014 Nomor 123, Tambahan Lembaran Negara Republik Indonesia Nomor 5539) sebagaimana telah diubah dengan Peraturan Pemerintah Nomor 11 Tahun 2019 tentang Perubahan Kedua atas Peraturan Pemerintah Nomor 43 Tahun 2014 tentang Pelaksanaan Undang-Undang Nomor 6 Tahun 2014 tentang Desa (Lembaran Negara Republik Indonesia Tahun 2019 Nomor 41, Tambahan Lembaran Negara Republik Indonesia Nomor 6321);
6. Peraturan Pemerintah Nomor 17 Tahun 2018 tentang Kecamatan (Lembaran Negara Republik Indonesia Tahun 2018 Nomor 73, Tambahan Lembaran Negara Republik Indonesia Nomor 6205);
7. Peraturan Menteri Dalam Negeri Nomor 56 Tahun 2015 tentang Kode dan Data Wilayah Administrasi Pemerintahan (Berita Negara Republik Indonesia Tahun 2015 Nomor 1045);
8. Peraturan Menteri Dalam Negeri Nomor 80 Tahun 2015 tentang Pembentukan Produk Hukum Daerah (Berita Negara Republik Indonesia Tahun 2015 Nomor 2036) sebagaimana telah diubah dengan Peraturan Menteri Dalam Negeri Nomor 120 Tahun 2018 tentang Perubahan atas Peraturan Menteri Dalam Negeri Nomor 80 Tahun 2015 tentang Pembentukan Produk Hukum Daerah (Berita Negara Republik Indonesia Tahun 2019 Nomor 157);
9. Peraturan Menteri Dalam Negeri Nomor 45 Tahun 2016 tentang Pedoman Penetapan dan Penegasan Batas Desa (Berita Negara Republik Indonesia Tahun 2015 Nomor 1038);
10. Peraturan Menteri Dalam Negeri Nomor 1 Tahun 2017 tentang Penataan Desa (Berita Negara Republik Indonesia Tahun 2017 Nomor 155);

MEMUTUSKAN:

Menetapkan : PERATURAN BUPATI TENTANG PENETAPAN DAN PENEGASAN BATAS DESA KECAMATAN JETIS KABUPATEN PONOROGO.

BAB I
KETENTUAN UMUM

Pasal 1

Dalam Peraturan Bupati ini yang dimaksud dengan:

1. Daerah adalah Kabupaten Ponorogo.
2. Pemerintah Daerah adalah Pemerintah Kabupaten Ponorogo.
3. Desa adalah seluruh desa yang ada di Kabupaten Ponorogo.
4. Batas desa adalah pembatas wilayah administrasi pemerintahan antar desa yang merupakan rangkaian titik-titik koordinat yang berada pada permukaan bumi dapat berupa tanda-tanda alam seperti igir/punggung gunung/pegunungan (*watershed*), median sungai dan/atau unsur buatan di lapangan yang dituangkan dalam bentuk koordinat-koordinat dan/atau peta.
5. Batas adalah tanda pemisah antara desa yang bersebelahan baik berupa batas alam, maupun batas buatan.
6. Penetapan batas desa adalah proses penetapan batas desa secara kartometrik diatas suatu peta dasar yang disepakati.
7. Metode kartometrik adalah penelusuran/penarikan garis batas pada peta kerja dan pengukuran/perhitungan posisi titik, garis, jarak dan luas cakupan wilayah dengan menggunakan peta dasar dan informasi geospasial lainnya sebagai pendukung.
8. Penegasan batas desa adalah kegiatan penentuan titik koordinat batas desa yang dapat dilakukan dengan metode kartometrik dan/atau survey dilapangan yang dituangkan dalam bentuk peta batas dengan titik koordinat batas desa.

BAB II
TUJUAN

Pasal 2

Penetapan dan penegasan batas desa bertujuan untuk menciptakan tertib administrasi pemerintahan, memberikan kejelasan dan kepastian hukum terhadap batas wilayah suatu desa yang memenuhi aspek teknis dan yuridis.

BAB III
BATAS DESA

Pasal 3

Dengan Peraturan Bupati ini menetapkan batas desa Kecamatan Jetis Kabupaten Ponorogo.

Pasal 4

Batas desa Kecamatan Jetis sebagaimana dimaksud dalam Pasal 3 sebagai berikut :

a. Desa Ngasinan

1. Batas Utara : Desa Karanggebang dan Desa Kutukulon
2. Batas Barat : Desa Bajang Kecamatan Balong
3. Batas Selatan : Desa Bediwetan dan Desa Kwajon Kecamatan Bungkal
4. Batas Timur : Desa Bedingin, Desa Bancangan dan Desa Campurejo Kecamatan Sambit

b. Desa Kutukulon

1. Batas Utara : Desa Jetis, Desa Wonoketro dan Desa Turi
2. Batas Barat : Desa Jetis
3. Batas Selatan : Desa Ngasinan, Desa Kutuwetan dan Desa Karanggebang
4. Batas Timur : Desa Kutuwetan dan Desa Karanggebang

c. Desa Kutuwetan

1. Batas Utara : Desa Kradenan dan Desa Karanggebang
2. Batas Barat : Desa Kutukulon dan Desa Karanggebang
3. Batas Selatan : Desa Ngasinan
4. Batas Timur : Desa Campurejo dan Desa Campursari Kecamatan Sambit

d. Desa Kradenan

1. Batas Utara : Desa Mojorejo
2. Batas Barat : Desa Karanggebang dan Desa Kutukulon
3. Batas Selatan : Desa Campursari Kecamatan Sambit, Desa Kutuwetan
4. Batas Timur : Desa Mojomati

e. Desa Mojomati

1. Batas Utara : Desa Mojorejo dan Desa Coper
2. Batas Barat : Desa Kradenan
3. Batas Selatan : Desa Campursari dan Desa Bulu Kecamatan Sambit
4. Batas Timur : Desa Coper

- f. Desa Coper
 - 1. Batas Utara : Desa Joresan Kecamatan Mlarak
 - 2. Batas Barat : Desa Mojorejo dan Desa Mojomati
 - 3. Batas Selatan : Desa Bulu dan Desa Bangsalan Kecamatan Sambit
 - 4. Batas Timur : Desa Bangsalan dan Desa Kemuning, Kecamatan Sambit
- g. Desa Mojorejo
 - 1. Batas Utara : Desa Nglumpang, Desa Gontor dan Desa Gandu Kecamatan Mlarak
 - 2. Batas Barat : Desa Tegalsari dan Desa Karanggebang
 - 3. Batas Selatan : Desa Karanggebang, Desa Kradenan dan Desa Mojomati
 - 4. Batas Timur : Desa Joresan Kecamatan Mlarak, Desa Coper
- h. Desa Kranggebang
 - 1. Batas Utara : Desa Mojorejo, Desa Tegalsari dan Desa Kutukulon
 - 2. Batas Barat : Desa Jetis, Desa Kutukulon dan Desa Ngasinan
 - 3. Batas Selatan : Desa Ngasinan, Desa Kradenan dan Desa Kutuwetan
 - 4. Batas Timur : Desa Kutuwetan, Desa Kradenan dan Desa Mojorejo
- i. Desa Jetis
 - 1. Batas Utara : Desa Wonoketro, Desa Josari dan Desa Turi
 - 2. Batas Barat : Desa Josari dan Desa Wonoketro
 - 3. Batas Selatan : Desa Bajang Kecamatan Balong, Desa Kutukulon
 - 4. Batas Timur : Desa Kutukulon, Desa Karanggebang dan Desa Tegalsari
- j. Desa Tegalsari
 - 1. Batas Utara : Desa Jabung dan Desa Gandu Kecamatan Mlarak
 - 2. Batas Barat : Desa Josari, Desa Wonoketro dan Desa Jetis
 - 3. Batas Selatan : Desa Jetis, Desa Kutukulon dan Desa Karanggebang
 - 4. Batas Timur : Desa Mojorejo dan Desa Karanggebang
- k. Desa Wonoketro
 - 1. Batas Utara : Desa Josari
 - 2. Batas Barat : Desa Turi
 - 3. Batas Selatan : Desa Kutukulon
 - 4. Batas Timur : Desa Jetis dan Desa Tegalsari

1. Desa Josari
 1. Batas Utara : Desa Ngabar dan Desa Demangan Kecamatan Siman, Desa Ngampel Kecamatan Balong, Desa Turi
 2. Batas Barat : Desa Ngampel Kecamatan Balong, Desa Turi
 3. Batas Selatan : Desa Bajang Kecamatan Balong, Desa Wonoketro
 4. Batas Timur : Desa Wonoketro, Desa Tegalsari, Desa Jetis dan Desa Turi.
- m. Desa Turi
 1. Batas Utara : Desa Winong dan Desa Josari
 2. Batas Barat : Desa Ngampel Kecamatan Balong, Desa Josari
 3. Batas Selatan : Desa Jetis dan Desa Kutukulon
 4. Batas Timur : Desa Wonoketro dan Desa Josari
- n. Desa Winong
 1. Batas Utara : Desa Beton dan Desa Madusari Kecamatan Siman
 2. Batas Barat : Desa Ngabar dan Desa Madusari Kecamatan Siman
 3. Batas Selatan : Desa Turi
 4. Batas Timur : Desa Ngabar Kecamatan Siman

Pasal 5

- (1) Batas Desa sebagaimana dimaksud dalam Pasal 4 meliputi seluruh Koordinat Geografis yang tercantum dalam Lampiran I Peraturan Bupati ini.
- (2) Batas Desa sebagaimana dimaksud pada ayat (1) meliputi Desa di Kecamatan Jetis dengan peta yang tercantum dalam Lampiran II Peraturan Bupati ini.

BAB IV KETENTUAN LAIN-LAIN

Pasal 6

- (1) Dalam hal terjadi perubahan, pergeseran dan/atau ketidaksamaan antara Titik Kartometrik dan Koordinat Geografis Bujur (X) dan Lintang (Y), maka wajib menyesuaikan dengan koordinat sebagaimana tercantum dalam Lampiran Peraturan Bupati ini.
- (2) Dalam hal Pelacakan Titik Kartometrik dan Koordinat Geografis Bujur (X) dan Lintang (Y) yang belum sesuai, maka pembuatan Koordinat Geografis mengacu pada Hasil Delineasi Badan Informasi Geospasial Tahun 2017 dan Tahun 2019.

BAB V
KETENTUAN PENUTUP

Pasal 7

Peraturan Bupati ini mulai berlaku pada tanggal diundangkan.

Agar setiap orang dapat mengetahuinya, memerintahkan pengundangan Peraturan Bupati ini dengan penempatannya dalam Berita Daerah Kabupaten Ponorogo.

Ditetapkan di Ponorogo
pada tanggal 30 Juni 2020

BUPATI PONOROGO,
TTD.
H. IPONG MUCHLISSONI

Diundangkan di Ponorogo
pada tanggal 30-06-2020

SEKRETARIS DAERAH
KABUPATEN PONOROGO,
TTD.
AGUS PRAMONO

BERITA DAERAH KABUPATEN PONOROGO TAHUN 2020 NOMOR 82.

Salinan sesuai dengan aslinya

KEPALA BAGIAN HUKUM
SEKRETARIAT DAERAH

CATUR HERTIYAWAN, S.H.
NIP. 19640707 199303 1 008

LAMPIRAN I : PERATURAN BUPATI PONOROGO
NOMOR : 82 TAHUN 2020
TANGGAL : 30 JUNI 2020

KOORDINAT DESA KECAMATAN JETIS
KABUPATEN PONOROGO

NO	NO TITIK	TITIK KARTOMETRIK	KOORDINAT GEOGRAFIS	
			BUJUR (X)	LINTANG (Y)
1	2	3	4	5
A. DESA NGASINAN				
1.	TK 0072	TK.35.02.03.2018-09.2001- 11.2012.000	111°27'47.936"E	7°58'5.347"S
2.	TK 0077	TK.35.02.09.2001-09.2004- 09.2008.000	111°28'41.860"E	7°57'41.061"S
3.	TK 0076	TK.35.02.09.2001-09.2008- 09.2009.000	111°28'27.179"E	7°57'23.513"S
4.	TK 0075	TK.35.02.09.2001-09.2009- 09.2010.000	111°28'9.919"E	7°57'8.418"S
5.	TK 0073	TK.35.02.03.2016-03.2017- 09.2001.000	111°28'35.316"E	7°58'14.961"S
6.	TK 0074	TK.35.02.03.2016-03.2018- 09.2001.000	111°28'33.339"E	7°58'15.011"S
7.	TK 0078	TK.35.02.09.2001-09.2010- 11.2012.000	111°27'41.205"E	7°57'5.270"S
8.	TK 0079	TK.35.02.09.2001-09.2010.001	111°27'43.581"E	7°57'8.019"S
9.	TK 0080	TK.35.02.09.2001-09.2010.002	111°28'0.767"E	7°57'8.974"S
10	TK 0081	TK.35.02.09.2001-09.2010.003	111°28'1.454"E	7°57'7.231"S
11.	TK 0082	TK.35.02.09.2001-09.2009.001	111°28'18.938"E	7°57'9.972"S
12.	TK 0083	TK.35.02.09.2001-09.2009.002	111°28'16.494"E	7°57'21.606"S
13.	TK 0084	TK.35.02.09.2001-09.2008.001	111°28'24.550"E	7°57'32.188"S
14.	TK 0085	TK.35.02.09.2001-09.2008.002	111°28'26.490"E	7°57'32.677"S
15.	TK 0086	TK.35.02.09.2001-09.2008.003	111°28'25.513"E	7°57'36.063"S
16.	TK 0087	TK.35.02.09.2001-09.2008.004	111°28'41.965"E	7°57'39.187"S
17.	TK 0088	TK.35.02.09.2001-09.2004.001	111°28'40.441"E	7°57'48.533"S

1	2	3	4	5
18.	TK 0089	TK.35.02.09.2001-09.2004.002	111°28'49.904"E	7°57'51.353"S
19.	TK 0090	TK.35.02.09.2001-09.2004.003	111°28'49.691"E	7°57'52.822"S
20.	TK 0091	TK.35.02.09.2001-09.2004.004	111°28'52.952"E	7°57'53.003"S
21.	TK 0092	TK.35.02.09.2001-11.2012.001	111°27'32.188"E	7°57'25.991"S
22.	TK 0093	TK.35.02.09.2001-11.2012.002	111°27'47.008"E	7°57'28.621"S
23.	TK 0094	TK.35.02.09.2001-11.2012.003	111°27'47.265"E	7°57'27.208"S
24.	TK 0095	TK.35.02.09.2001-11.2012.004	111°28'1.255"E	7°57'30.517"S
25.	TK 0096	TK.35.02.09.2001-11.2012.005	111°28'5.375"E	7°57'19.898"S
26.	TK 0097	TK.35.02.09.2001-11.2012.006	111°27'42.265"E	7°57'15.449"S
27.	TK 0098	TK.35.02.09.2001-11.2012.007	111°27'41.029"E	7°57'11.466"S
28.	TK 0099	TK.35.02.09.2001-11.2012.008	111°27'39.979"E	7°57'8.052"S
29.	TK 0100	TK.35.02.03.2018-09.2001.001	111°28'35.593"E	7°58'3.010"S
30.	TK 0101	TK.35.02.03.2018-09.2001.002	111°28'7.313"E	7°58'2.478"S
31.	TK 0102	TK.35.02.03.2018-09.2001.003	111°28'4.488"E	7°58'4.563"S
32.	TK 0103	TK.35.02.03.2018-09.2001.004	111°28'0.225"E	7°58'4.875"S
33.	TK 0104	TK.35.02.03.2018-09.2001.005	111°27'59.086"E	7°58'6.203"S
34.	TK 0105	TK.35.02.03.2018-09.2001.006	111°27'56.220"E	7°58'6.290"S
35.	TK 0834	TK.35.02.04.2008-09.2001- 09.2004.000	111°28'52.508"E	7°58'2.515"S
36.	TK 0836	TK.35.02.04.2008-09.2001.001	111°28'47.086"E	7°58'3.055"S
37.	TK 0835	TK.35.02.03.2017-04.2008- 09.2001.000	111°28'46.296"E	7°58'15.644"S
B. DESA KUTU KULON				
1.	TK 0036	TK.35.02.09.2002-09.2008- 09.2009.000	111°29'3.705"E	7°56'16.123"S
2.	TK 0032	TK.35.02.09.2002-09.2009- 09.2010.000	111°28'32.277"E	7°56'25.739"S

1	2	3	4	5
3.	TK 0037	TK.35.02.09.2002-09.2009.001	111°28'49.032"E	7°56'16.939"S
4.	TK 0038	TK.35.02.09.2002-09.2009.002	111°28'42.060"E	7°56'7.624"S
5.	TK 0039	TK.35.02.09.2002-09.2009.003	111°28'41.412"E	7°56'7.927"S
6.	TK 0040	TK.35.02.09.2002-09.2009.004	111°28'39.822"E	7°56'14.361"S
7.	TK 0041	TK.35.02.09.2002-09.2009.005	111°28'38.764"E	7°56'14.125"S
8.	TK 0042	TK.35.02.09.2002-09.2009.006	111°28'39.421"E	7°56'11.114"S
9.	TK 0043	TK.35.02.09.2002-09.2009.007	111°28'37.369"E	7°56'9.743"S
10	TK 0048	TK.35.02.09.2002-09.2008- 09.2009.000	111°29'13.218"E	7°56'32.343"S
11.	TK 0049	TK.35.02.09.2002-09.2003.001	111°29'12.427"E	7°56'35.653"S
12.	TK 0050	TK.35.02.09.2002-09.2003.002	111°29'13.416"E	7°56'36.024"S
13.	TK 0051	TK.35.02.09.2002-09.2003.003	111°29'12.714"E	7°56'39.010"S
14.	TK 0052	TK.35.02.09.2002-09.2003.004	111°29'10.350"E	7°56'41.731"S
15.	TK 0053	TK.35.02.09.2002-09.2003.005	111°29'9.421"E	7°56'42.740"S
16.	TK 0054	TK.35.02.09.2002-09.2003.006	111°29'0.360"E	7°56'35.398"S
17.	TK 0055	TK.35.02.09.2002-09.2003- 09.2008.000A	111°28'56.124"E	7°56'52.467"S
18.	TK 0056	TK.35.02.09.2002-09.2008.001	111°28'43.187"E	7°56'48.800"S
19.	TK 0057	TK.35.02.09.2002-09.2008.002	111°28'42.298"E	7°56'51.006"S
20.	TK 0058	TK.35.02.09.2002-09.2008.003	111°28'40.184"E	7°56'50.969"S
21.	TK 0059	TK.35.02.09.2002-09.2008.004	111°28'40.009"E	7°56'41.478"S
22.	TK 0060	TK.35.02.09.2002-09.2008.005	111°28'37.949"E	7°56'42.419"S
23.	TK 0061	TK.35.02.09.2002-09.2008- 09.2010.000	111°28'36.121"E	7°56'31.111"S
24.	TK 0062	TK.35.02.09.2002-09.2010.001	111°28'38.783"E	7°56'31.014"S
25.	TK 0063	TK.35.02.09.2002-09.2010.002	111°28'36.589"E	7°56'26.658"S

1	2	3	4	5
C. DESA KUTU WETAN				
1.	TK 0021	TK.35.02.09.2003-09.2004- 09.2008.000	111°29'20.817"E	7°56'32.910"S
2.	TK 0048	TK.35.02.09.2002-09.2008- 09.2009.000	111°29'13.218"E	7°56'32.343"S
3.	TK 0049	TK.35.02.09.2002-09.2003.001	111°29'12.427"E	7°56'35.653"S
4.	TK 0050	TK.35.02.09.2002-09.2003.002	111°29'13.416"E	7°56'36.024"S
5.	TK 0051	TK.35.02.09.2002-09.2003.003	111°29'12.714"E	7°56'39.010"S
6.	TK 0052	TK.35.02.09.2002-09.2003.004	111°29'10.350"E	7°56'41.731"S
7.	TK 0053	TK.35.02.09.2002-09.2003.005	111°29'9.421"E	7°56'42.740"S
8.	TK 0054	TK.35.02.09.2002-09.2003.006	111°29'0.360"E	7°56'35.398"S
9.	TK 0055	TK.35.02.09.2002-09.2003- 09.2008.000A	111°28'56.124"E	7°56'52.467"S
10.	TK 0106	TK.35.02.09.2003-09.2004.001	111°29'2.567"E	7°57'11.930"S
11.	TK 0107	TK.35.02.09.2003-09.2004.002	111°29'0.363"E	7°57'22.191"S
12.	TK 0108	TK.35.02.09.2003-09.2004.003	111°28'53.267"E	7°57'21.124"S
13.	TK 0109	TK.35.02.09.2003-09.2004.004	111°28'51.297"E	7°57'26.988"S
14.	TK 0110	TK.35.02.09.2003-09.2004- 09.2008.000	111°28'50.512"E	7°57'26.883"S
15.	TK 0112	TK.35.02.09.2003-09.2008.001	111°28'58.066"E	7°56'53.055"S
16.	TK 0113	TK.35.02.09.2003-09.2008.002	111°28'44.445"E	7°56'56.165"S
17.	TK 0114	TK.35.02.09.2003-09.2008.003	111°28'44.933"E	7°57'7.150"S
18.	TK 0115	TK.35.02.09.2003-09.2008.004	111°28'55.495"E	7°57'8.318"S
19.	TK 0116	TK.35.02.09.2003-09.2008.005	111°28'55.076"E	7°57'12.088"S
20.	TK 0117	TK.35.02.09.2003-09.2008.006	111°28'53.720"E	7°57'15.497"S
21.	TK 0118	TK.35.02.09.2003-09.2008.007	111°28'45.243"E	7°57'15.139"S
22.	TK 0119	TK.35.02.09.2003-09.2008.008	111°28'43.853"E	7°57'27.013"S

1	2	3	4	5
23.	TK 0714	TK.35.02.04.2009-09.2003- 09.2004.000	111°29'39.673"E	7°56'45.049"S
24.	TK 0854	TK.35.02.04.2009-09.2003- 09.2004.000A	111°29'13.598"E	7°57'15.781"S
25.	TK 0855	TK.35.02.04.2009-09.2003.001	111°29'18.733"E	7°57'17.248"S
26.	TK 0856	TK.35.02.04.2009-09.2003.002	111°29'19.017"E	7°57'15.956"S
27.	TK 0857	TK.35.02.04.2009-09.2003.003	111°29'26.123"E	7°57'18.041"S
28.	TK 0858	TK.35.02.04.2009-09.2003.004	111°29'27.012"E	7°57'14.567"S
29.	TK 0859	TK.35.02.04.2009-09.2003.005	111°29'24.118"E	7°57'13.552"S
30.	TK 0860	TK.35.02.04.2009-09.2003.006	111°29'25.815"E	7°57'5.844"S
31.	TK 0861	TK.35.02.04.2009-09.2003.007	111°29'32.644"E	7°57'7.516"S
32.	TK 0862	TK.35.02.04.2009-09.2003.008	111°29'36.731"E	7°56'56.033"S
D. DESA KRADENAN				
1.	TK 0077	TK.35.02.09.2001-09.2004- 09.2008.000	111°28'41.860"E	7°57'41.061"S
2.	TK 0088	TK.35.02.09.2001-09.2004.001	111°28'40.441"E	7°57'48.533"S
3.	TK 0089	TK.35.02.09.2001-09.2004.002	111°28'49.904"E	7°57'51.353"S
4.	TK 0090	TK.35.02.09.2001-09.2004.003	111°28'49.691"E	7°57'52.822"S
5.	TK 0091	TK.35.02.09.2001-09.2004.004	111°28'52.952"E	7°57'53.003"S
6.	TK 0106	TK.35.02.09.2003-09.2004.001	111°29'2.567"E	7°57'11.930"S
7.	TK 0107	TK.35.02.09.2003-09.2004.002	111°29'0.363"E	7°57'22.191"S
8.	TK 0108	TK.35.02.09.2003-09.2004.003	111°28'53.267"E	7°57'21.124"S
9.	TK 0109	TK.35.02.09.2003-09.2004.004	111°28'51.297"E	7°57'26.988"S
10	TK 0111	TK.35.02.09.2004-09.2008.006	111°28'49.443"E	7°57'36.200"S
11.	TK 0834	TK.35.02.04.2008-09.2001- 09.2004.000	111°28'52.508"E	7°58'2.515"S
12.	TK 0110	TK.35.02.09.2003-09.2004- 09.2008.000	111°28'50.512"E	7°57'26.883"S

1	2	3	4	5
13.	TK 0837	TK.35.02.04.2009-09.2004.001	111°28'55.776"E	7°58'2.581"S
14.	TK 0838	TK.35.02.04.2008-09.2004.002	111°28'56.328"E	7°57'52.102"S
15.	TK 0839	TK.35.02.04.2008-09.2004.003	111°29'10.806"E	7°57'48.201"S
16.	TK 0851	TK.35.02.04.2009-09.2004.001	111°29'13.373"E	7°57'33.461"S
17.	TK 0852	TK.35.02.04.2009-09.2004.002	111°29'11.467"E	7°57'33.399"S
18.	TK 0853	TK.35.02.04.2009-09.2004.003	111°29'12.391"E	7°57'25.902"S
19.	TK 0863	TK.35.02.04.2009-09.2004.004	111°29'11.562"E	7°57'25.671"S
20.	TK 0840	TK.35.02.04.2008-04.2009- 09.2004.000	111°29'13.136"E	7°57'36.831"S
21.	TK 0854	TK.35.02.04.2009-09.2003- 09.2004.000A	111°29'13.598"E	7°57'15.781"S
22.	TK 0077	TK.35.02.09.2001-09.2004- 09.2008.000	111°28'41.860"E	7°57'41.061"S
E. DESA MOJOMATI				
1.	TK 0003	TK.35.02.09.2005-09.2006- 09.2007.000	111°30'16.082"E	7°56'25.751"S
2.	TK 0004	TK.35.02.09.2005-09.2006.001	111°30'15.103"E	7°56'52.614"S
3.	TK 0005	TK.35.02.09.2005-09.2006.002	111°30'16.374"E	7°56'52.728"S
4.	TK 0006	TK.35.02.09.2005-09.2006.003	111°30'16.864"E	7°56'55.820"S
5.	TK 0007	TK.35.02.09.2005-09.2006.004	111°30'14.846"E	7°56'55.750"S
6.	TK 0008	TK.35.02.09.2004-09.2005.001	111°29'51.449"E	7°56'41.971"S
7.	TK 0009	TK.35.02.09.2004-09.2005.002	111°29'49.720"E	7°56'41.732"S
8.	TK 0010	TK.35.02.09.2004-09.2005.003	111°29'50.379"E	7°56'31.638"S
9.	TK 0011	TK.35.02.09.2004-09.2005.004	111°30'0.325" E	7°56'33.707"S
10	TK 0012	TK.35.02.09.2004-09.2005- 09.2007.000	111°30'0.824" E	7°56'26.053"S
11.	TK 0652	TK.35.02.04.2009-04.2010- 09.2005.000	111°30'7.836" E	7°57'5.709" S
12.	TK 0712	TK.35.02.04.2010-09.2005- 09.2006.000	111°30'14.409"E	7°57'6.626" S

1	2	3	4	5
13.	TK 0713	TK.35.02.04.2009-09.2004- 09.2005.000	111°29'50.409"E	7°56'52.452"S
F. DESA COPER				
1.	TK 0002	TK.35.02.09.2006-09.2007.001	111°30'20.192"E	7°56'26.273"S
2.	TK 0003	TK.35.02.09.2005-09.2006- 09.2007.000	111°30'16.082"E	7°56'25.751"S
3.	TK 0004	TK.35.02.09.2005-09.2006.001	111°30'15.103"E	7°56'52.614"S
4.	TK 0005	TK.35.02.09.2005-09.2006.002	111°30'16.374"E	7°56'52.728"S
5.	TK 0006	TK.35.02.09.2005-09.2006.003	111°30'16.864"E	7°56'55.820"S
6.	TK 0007	TK.35.02.09.2005-09.2006.004	111°30'14.846"E	7°56'55.750"S
7.	TK 0515	TK.35.02.08.2006-09.2006- 09.2007.000	111°30'20.710"E	7°56'19.511"S
8.	TK 0521	TK.35.02.08.2006-09.2006.001	111°31'1.207"E	7°56'34.632"S
9.	TK 0522	TK.35.02.08.2006-09.2006.002	111°30'46.605"E	7°56'37.096"S
10.	TK 0523	TK.35.02.08.2006-09.2006.003	111°30'46.802"E	7°56'33.281"S
11.	TK 0524	TK.35.02.08.2006-09.2006.004	111°30'38.798"E	7°56'32.145"S
12.	TK 0525	TK.35.02.08.2006-09.2006.005	111°30'36.601"E	7°56'21.804"S
13.	TK 0663	TK.35.02.04.2010-04.2014- 09.2006.000	111°30'43.506"E	7°57'28.689"S
14.	TK 0681	TK.35.02.04.2014-09.2006.001	111°30'47.560"E	7°57'10.499"S
15.	TK 0682	TK.35.02.04.2014-09.2006.003	111°30'39.524"E	7°57'7.533"S
16.	TK 0683	TK.35.02.04.2014-09.2006.004	111°30'44.454"E	7°56'50.505"S
17.	TK 0684	TK.35.02.04.2014-09.2006.005	111°30'51.453"E	7°56'51.623"S
18.	TK 0685	TK.35.02.04.2014-09.2006.006	111°30'52.636"E	7°56'51.775"S
19.	TK 0686	TK.35.02.04.2014-09.2006.007	111°30'58.924"E	7°56'52.909"S
20.	TK 0687	TK.35.02.04.2014-09.2006.008	111°30'59.001"E	7°56'52.224"S
21.	TK 0688	TK.35.02.04.2014-09.2006.009	111°31'6.380"E	7°56'53.179"S

1	2	3	4	5
22.	TK 0689	TK.35.02.04.2013-04.2014- 09.2006.000	111°31'15.582"E	7°57'0.122"S
23.	TK 0701	TK.35.02.04.2014-09.2006.002	111°30'47.163"E	7°57'10.116"S
24.	TK 0705	TK.35.02.04.2014-09.2006.010	111°31'11.754"E	7°56'53.538"S
25.	TK 0706	TK.35.02.04.2014-09.2006.011	111°31'13.106"E	7°57'0.085"S
26.	TK 0707	TK.35.02.04.2013-09.2006.001	111°31'15.469"E	7°56'59.162"S
27.	TK 0708	TK.35.02.04.2013-09.2006.002	111°31'16.900"E	7°56'58.961"S
28.	TK 0709	TK.35.02.04.2013-09.2006.003	111°31'13.220"E	7°56'42.999"S
29.	TK 0710	TK.35.02.04.2013-09.2006.004	111°31'9.677"E	7°56'43.521"S
30.	TK 0711	TK.35.02.04.2013-04.2015- 09.2006.000	111°31'9.212"E	7°56'43.121"S
31.	TK 0712	TK.35.02.04.2010-09.2005- 09.2006.000	111°30'14.409"E	7°57'6.626"S
32.	TK 0876	TK.35.02.04.2015-08.2006- 09.2006.000	111°31'1.268"E	7°56'33.469"S
33.	TK 0877	TK.35.02.04.2015-09.2006.001	111°31'6.627"E	7°56'33.778"S
G.DESA MOJOREJO				
1.	TK 0002	TK.35.02.09.2006-09.2007.001	111°30'20.192"E	7°56'26.273"S
2.	TK 0003	TK.35.02.09.2005-09.2006- 09.2007.000	111°30'16.082"E	7°56'25.751"S
3.	TK 0012	TK.35.02.09.2004-09.2005- 09.2007.000	111°30'0.824"E	7°56'26.053"S
4.	TK 0013	TK.35.02.09.2007-09.2010.001	111°29'14.161"E	7°55'58.345"S
5.	TK 0014	TK.35.02.09.2007-09.2008- 09.2010.000	111°29'14.103"E	7°56'4.504"S
6.	TK 0016	TK.35.02.09.2004-09.2007- 09.2008.000	111°29'36.594"E	7°56'23.673"S
7.	TK 0017	TK.35.02.09.2004-09.2007.001	111°29'48.723"E	7°56'24.441"S
8.	TK 0018	TK.35.02.09.2004-09.2007.002	111°29'48.739"E	7°56'14.547"S
9.	TK 0019	TK.35.02.09.2004-09.2007.003	111°29'55.069"E	7°56'15.517"S
10	TK 0020	TK.35.02.09.2004-09.2007.004	111°29'55.016"E	7°56'22.392"S

1	2	3	4	5
11.	TK 0309	TK.35.02.08.2008-08.2009- 09.2007.000	111°29'48.900"E	7°55'46.570"S
12.	TK 0015	TK.35.02.09.2007-09.2008.001	111°29'26.766"E	7°56'6.745"S
13.	TK 0310	TK.35.02.08.2007-08.2008- 09.2007.000	111°30'7.993"E	7°55'53.822"S
14.	TK 0344	TK.35.02.08.2006-08.2007- 09.2007.000	111°30'16.913"E	7°55'54.277"S
15.	TK 0515	TK.35.02.08.2006-09.2006- 09.2007.000	111°30'20.710"E	7°56'19.511"S
16.	TK 0516	TK.35.02.08.2006-09.2007.001	111°30'14.593"E	7°56'18.548"S
17.	TK 0517	TK.35.02.08.2006-09.2007.002	111°30'14.654"E	7°56'17.662"S
18.	TK 0518	TK.35.02.08.2006-09.2007.003	111°30'14.094"E	7°56'17.596"S
19.	TK 0519	TK.35.02.08.2006-09.2007.004	111°30'14.202"E	7°56'9.074"S
20.	TK 0520	TK.35.02.08.2006-09.2007.005	111°30'16.388"E	7°56'8.776"S
21.	TK 0526	TK.35.02.08.2009-09.2007- 09.2010.000	111°29'14.297"E	7°55'50.519"S
H.DESA KARANGGEBANG				
1.	TK 0014	TK.35.02.09.2007-09.2008- 09.2010.000	111°29'14.103"E	7°56'4.504"S
2.	TK 0015	TK.35.02.09.2007-09.2008.001	111°29'26.766"E	7°56'6.745"S
3.	TK 0016	TK.35.02.09.2004-09.2007- 09.2008.000	111°29'36.594"E	7°56'23.673"S
4.	TK 0021	TK.35.02.09.2003-09.2004- 09.2008.000	111°29'20.817"E	7°56'32.910"S
5.	TK 0022	TK.35.02.09.2004-09.2008.001	111°29'28.795"E	7°56'30.949"S
6.	TK 0023	TK.35.02.09.2004-09.2008.002	111°29'33.292"E	7°56'33.356"S
7.	TK 0024	TK.35.02.09.2004-09.2008.003	111°29'35.928"E	7°56'33.418"S
8.	TK 0025	TK.35.02.09.2004-09.2008.004	111°29'36.055"E	7°56'31.350"S
9.	TK 0026	TK.35.02.09.2004-09.2008.005	111°29'36.984"E	7°56'31.413"S
10	TK 0027	TK.35.02.09.2004-09.2008.006	111°29'36.216"E	7°56'23.576"S
11.	TK 0029	TK.35.02.09.2008-09.2009- 09.2010.000	111°29'8.513"E	7°56'9.452"S

1	2	3	4	5
12.	TK 0031	TK.35.02.09.2008-09.2010.001	111°29'13.317"E	7°56'10.333"S
13.	TK 0034	TK.35.02.09.2008-09.2009.001	111°29'7.843"E	7°56'13.072"S
14.	TK 0035	TK.35.02.09.2008-09.2009.002	111°29'2.811"E	7°56'12.961"S
15.	TK 0036	TK.35.02.09.2002-09.2008- 09.2009.000	111°29'3.705"E	7°56'16.123"S
16.	TK 0048	TK.35.02.09.2002-09.2008- 09.2009.000	111°29'13.218"E	7°56'32.343"S
17.	TK 0055	TK.35.02.09.2002-09.2003- 09.2008.000A	111°28'56.124"E	7°56'52.467"S
18.	TK 0056	TK.35.02.09.2002-09.2008.001	111°28'43.187"E	7°56'48.800"S
19.	TK 0057	TK.35.02.09.2002-09.2008.002	111°28'42.298"E	7°56'51.006"S
20.	TK 0058	TK.35.02.09.2002-09.2008.003	111°28'40.184"E	7°56'50.969"S
21.	TK 0059	TK.35.02.09.2002-09.2008.004	111°28'40.009"E	7°56'41.478"S
22.	TK 0060	TK.35.02.09.2002-09.2008.005	111°28'37.949"E	7°56'42.419"S
23.	TK 0061	TK.35.02.09.2002-09.2008- 09.2010.000	111°28'36.121"E	7°56'31.111"S
24.	TK 0076	TK.35.02.09.2001-09.2008- 09.2009.000	111°28'27.179"E	7°57'23.513"S
25.	TK 0077	TK.35.02.09.2001-09.2004- 09.2008.000	111°28'41.860"E	7°57'41.061"S
26.	TK 0084	TK.35.02.09.2001-09.2008.001	111°28'24.550"E	7°57'32.188"S
27.	TK 0085	TK.35.02.09.2001-09.2008.002	111°28'26.490"E	7°57'32.677"S
28.	TK 0086	TK.35.02.09.2001-09.2008.003	111°28'25.513"E	7°57'36.063"S
29.	TK 0087	TK.35.02.09.2001-09.2008.004	111°28'41.965"E	7°57'39.187"S
30.	TK 0110	TK.35.02.09.2003-09.2004- 09.2008.000A	111°28'50.512"E	7°57'26.883"S
31.	TK 0112	TK.35.02.09.2003-09.2008.001	111°28'58.066"E	7° 56'53.055"S
32.	TK 0113	TK.35.02.09.2003-09.2008.002	111°28'44.445"E	7° 56'56.165"S
33.	TK 0114	TK.35.02.09.2003-09.2008.003	111°28'44.933"E	7° 57'7.150"S
34.	TK 0115	TK.35.02.09.2003-09.2008.004	111°28'55.495"E	7° 57'8.318"S

1	2	3	4	5
35.	TK 0116	TK.35.02.09.2003-09.2008.005	111°28'55.076"E	7° 57'12.088"S
36.	TK 0117	TK.35.02.09.2003-09.2008.006	111°28'53.720"E	7° 57'15.497"S
37.	TK 0118	TK.35.02.09.2003-09.2008.007	111°28'45.243"E	7° 57'15.139"S
38.	TK 0119	TK.35.02.09.2003-09.2008.008	111°28'43.853"E	7° 57'27.013"S
39.	TK 0120	TK.35.02.09.2008-09.2009.003	111°28'30.796"E	7° 57'24.150"S
40.	TK 0121	TK.35.02.09.2008-09.2009.004	111°28'32.757"E	7° 57'12.358"S
41.	TK 0122	TK.35.02.09.2008-09.2009.005	111°28'32.454"E	7° 57'12.326"S
42.	TK 0123	TK.35.02.09.2008-09.2009.006	111°28'32.381"E	7° 57'7.638"S
43.	TK 0124	TK.35.02.09.2008-09.2009.007	111°28'38.050"E	7° 56'59.759"S
44.	TK 0125	TK.35.02.09.2008-09.2009.008	111°28'32.615"E	7° 56'58.715"S
45.	TK 0126	TK.35.02.09.2008-09.2009.009	111°28'33.362"E	7° 56'54.573"S
46.	TK 0127	TK.35.02.09.2008-09.2009.010	111°28'25.077"E	7° 56'53.970"S
47.	TK 0128	TK.35.02.09.2008-09.2009.011	111°28'24.991"E	7° 56'54.724"S
48.	TK 0129	TK.35.02.09.2008-09.2009.012	111°28'22.236"E	7° 56'54.296"S
49.	TK 0130	TK.35.02.09.2008-09.2009.013	111°28'22.283"E	7° 56'53.781"S
50.	TK 0131	TK.35.02.09.2008-09.2009- 09.2010.000A	111°28'15.718"E	7° 56'53.244"S
51.	TK 0132	TK.35.02.09.2008-09.2010- 09.201109.2013.000A	111°28'8.418"E	7° 56'21.786"S
52.	TK 0133	TK.35.02.09.2008-09.2010- 09.2013.000	111°28'2.869"E	7° 56'26.185"S
53.	TK 0134	TK.35.02.09.2008-09.2010- 09.2011.000	111°28'19.839"E	7° 56'26.099"S
54.	TK 0135	TK.35.02.09.2008-09.2010.002	111°27'59.291"E	7° 56'48.750"S
55.	TK 0136	TK.35.02.09.2008-09.2010.003	111°28'0.507"E	7° 56'40.347"S
56.	TK 0137	TK.35.02.09.2008-09.2010.004	111°27'59.003"E	7° 56'39.917"S
57.	TK 0138	TK.35.02.09.2008-09.2010.005	111°28'0.279"E	7° 56'31.392"S

1	2	3	4	5
58.	TK 0139	TK.35.02.09.2008-09.2010.006	111°27'59.838"E	7° 56'31.392"S
59.	TK 0140	TK.35.02.09.2008-09.2010.007	111°28'1.019"E	7° 56'25.825"S
60.	TK 0141	TK.35.02.09.2008-09.2010.001	111°28'7.145"E	7° 56'26.927"S
61.	TK 0142	TK.35.02.09.2008-09.2010.002	111°28'8.930"E	7° 56'22.325"S
I. DESA JETIS				
1.	TK 0178	TK.35.02.09.2009-09.2010- 09.2013.000	111°27'56.049"E	7°56'14.326"S
2.	TK 0179	TK.35.02.09.2009-09.2013.001	111°27'58.768"E	7°55'56.430"S
3.	TK 0180	TK.35.02.09.2009-09.2013.002	111°28'0.431"E	7°55'56.705"S
4.	TK 0181	TK.35.02.09.2009-09.2013.003	111°28'1.487"E	7°55'50.294"S
5.	TK 0182	TK.35.02.09.2009-09.2013.004	111°27'47.019"E	7°55'52.459"S
6.	TK 0183	TK.35.02.09.2009-09.2011- 09.2013.000	111°27'47.041"E	7°56'0.246"S
7.	TK 0184	TK.35.02.09.2009-09.2011.005	111°27'51.129"E	7°56'1.328"S
8.	TK 0185	TK.35.02.09.2009-09.2011- 09.2013.000	111°27'48.351"E	7°56'9.279"S
9.	TK 0213	TK.35.02.09.2009-09.2010- 09.2012.000	111°27'48.940"E	7°56'12.897"S
10	TK 0214	TK.35.02.09.2009-09.2012.001	111°27'49.682"E	7°56'9.665"S
11.	TK 0075	TK.35.02.09.2001-09.2009- 09.2010.000	111°28'9.919"E	7°57'8.418"S
12.	TK 0076	TK.35.02.09.2001-09.2008- 09.2009.000	111°28'27.179"E	7°57'23.513"S
13.	TK 0082	TK.35.02.09.2001-09.2009.001	111°28'18.938"E	7°57'9.972"S
14.	TK 0083	TK.35.02.09.2001-09.2009.002	111°28'16.494"E	7°57'21.606"S
15.	TK 0120	TK.35.02.09.2008-09.2009.003	111°28'30.796"E	7°57'24.150"S
16.	TK 0121	TK.35.02.09.2008-09.2009.004	111°28'32.757"E	7°57'12.358"S
17.	TK 0122	TK.35.02.09.2008-09.2009.005	111°28'32.454"E	7°57'12.326"S
18.	TK 0123	TK.35.02.09.2008-09.2009.006	111°28'32.381"E	7°57'7.638"S

1	2	3	4	5
19.	TK 0124	TK.35.02.09.2008-09.2009.007	111°28'38.050"E	7°56'59.759"S
20.	TK 0125	TK.35.02.09.2009-09.2008.008	111°28'32.615"E	7°56'58.715"S
21.	TK 0126	TK.35.02.09.2008-09.2009.009	111°28'33.362"E	7°56'54.573"S
22.	TK 0127	TK.35.02.09.2008-09.2009.010	111°28'25.077"E	7°56'53.970"S
23.	TK 0128	TK.35.02.09.2008-09.2009.011	111°28'24.991"E	7°56'54.724"S
24.	TK 0129	TK.35.02.09.2008-09.2009.012	111°28'22.236"E	7°56'54.296"S
25.	TK 0130	TK.35.02.09.2008-09.2009.013	111°28'22.283"E	7°56'53.781"S
26.	TK 0131	TK.35.02.09.2008-09.2009- 09.2010.000A	111°28'15.718"E	7°56'53.244"S
27.	TK 0028	TK.35.02.09.2009-09.2010- 09.2011.000	111°28'56.640"E	7°55'58.743"S
28.	TK 0029	TK.35.02.09.2008-09.2009- 09.2010.000	111°29'8.513"E	7°56'9.452"S
29.	TK 0030	TK.35.02.09.2009-09.2010.001	111°29'5.157"E	7°56'9.743"S
30.	TK 0032	TK.35.02.09.2002-09.2009- 09.2010.000	111°28'32.277"E	7°56'25.739"S
31.	TK 0033	TK.35.02.09.2009-09.2010- 09.2011.000A	111°28'32.546"E	7°56'7.997"S
32.	TK 0034	TK.35.02.09.2008-09.2009.001	111°29'7.843"E	7°56'13.072"S
33.	TK 0035	TK.35.02.09.2008-09.2009.002	111°29'2.811"E	7°56'12.961"S
34.	TK 0036	TK.35.02.09.2002-09.2008- 09.2009.000	111°29'3.705"E	7°56'16.123"S
35.	TK 0037	TK.35.02.09.2002-09.2009.001	111°28'49.032"E	7°56'16.939"S
36.	TK 0038	TK.35.02.09.2002-09.2009.002	111°28'42.060"E	7°56'7.624"S
37.	TK 0039	TK.35.02.09.2002-09.2009.003	111°28'41.412"E	7°56'7.927"S
38.	TK 0040	TK.35.02.09.2002-09.2009.004	111°28'39.822"E	7°56'14.361"S
39.	TK 0041	TK.35.02.09.2002-09.2009.005	111°28'38.764"E	7°56'14.125"S
40.	TK 0042	TK.35.02.09.2002-09.2009.006	111°28'39.421"E	7°56'11.114"S
41.	TK 0043	TK.35.02.09.2002-09.2009.007	111°28'37.369"E	7°56'9.743"S

1	2	3	4	5
42.	TK 0047	TK.35.02.09.2009-09.2011.001	111°28'35.823"E	7°55'59.514"S
43.	TK 0044	TK.35.02.09.2009-09.2010.002	111°28'26.399"E	7°56'24.421"S
44.	TK 0046	TK.35.02.09.2009-09.2011.003	111°28'37.750"E	7°55'59.679"S
45.	TK 0157	TK.35.02.09.2009-09.2011.004	111°28'56.271"E	7°56'2.445"S
46.	TK 0045	TK.35.02.09.2009-09.2011.002	111°28'36.739"E	7°56'0.693"S
J. DESA TEGALSARI				
1.	TK 0001	TK.35.02.08.2010-09.2010.001	111°28'48.827"E	7°55'46.906"S
2.	TK 0013	TK.35.02.09.2007-09.2010.001	111°29'14.161"E	7°55'58.345"S
3.	TK 0014	TK.35.02.09.2007-09.2008- 09.2010.000	111°29'14.103"E	7°56'4.504"S
4.	TK 0028	TK.35.02.09.2009-09.2010- 09.2011.000	111°28'56.640"E	7°55'58.743"S
5.	TK 0029	TK.35.02.09.2008-09.2009- 09.2010.000	111°29'8.513"E	7°56'9.452"S
6.	TK 0030	TK.35.02.09.2009-09.2010.001	111°29'5.157"E	7°56'9.743"S
7.	TK 0031	TK.35.02.09.2008-09.2010.001	111°29'13.317"E	7°56'10.333"S
8.	TK 0147	TK.35.02.09.2010-09.2011.001	111°28'37.396"E	7°55'55.284"S
9.	TK 0148	TK.35.02.09.2010-09.2011.002	111°28'41.481"E	7°55'56.181"S
10	TK 0149	TK.35.02.09.2010-09.2011.003	111°28'41.663"E	7°55'54.695"S
11.	TK 0150	TK.35.02.09.2010-09.2011.004	111°28'42.505"E	7°55'54.769"S
12.	TK 0151	TK.35.02.09.2010-09.2011.005	111°28'42.547"E	7°55'53.197"S
13.	TK 0152	TK.35.02.09.2010-09.2011.006	111°28'44.405"E	7°55'53.421"S
14.	TK 0153	TK.35.02.09.2010-09.2011.007	111°28'44.653"E	7°55'51.533"S
15.	TK 0154	TK.35.02.09.2010-09.2011.008	111°28'46.387"E	7°55'50.874"S
16.	TK 0155	TK.35.02.09.2010-09.2011.009	111°28'46.811"E	7°55'49.549"S
17.	TK 0156	TK.35.02.09.2010-09.2011.010	111°28'49.969"E	7°55'49.460"S

1	2	3	4	5
18.	TK 0232	TK.35.02.08.2010-09.2009- 09.2010-10.2001.000	111°28'44.368"E	7°55'41.647"S
19.	TK 0253	TK.35.02.08.2010-09.2010.002	111°28'51.803"E	7°55'46.496"S
20.	TK 0254	TK.35.02.08.2010-09.2010.003	111°28'52.302"E	7°55'44.505"S
21.	TK 0255	TK.35.02.08.2010-09.2010.004	111°29'1.837"E	7°55'37.209"S
22.	TK 0256	TK.35.02.08.2010-09.2010.005	111°29'2.887"E	7°55'37.208"S
23.	TK 0257	TK.35.02.08.2010-09.2010.006	111°29'2.308"E	7°55'33.346"S
24.	TK 0258	TK.35.02.08.2010-09.2010.007	111°29'2.787"E	7°55'33.009"S
25.	TK 0259	TK.35.02.08.2009-08.2010- 09.2010.000	111°29'8.528"E	7°55'35.765"S
26.	TK 0526	TK.35.02.08.2009-09.2007- 09.2010.000	111°29'14.297"E	7°55'50.519"S
K. DESA WONOKETRO				
1.	TK 0028	TK.35.02.09.2009-09.2010- 09.2011.000	111°28'56.640"E	7° 55'58.743"S
2.	TK 0033	TK.35.02.09.2009-09.2010- 09.2011.000A	111°28'32.546"E	7° 56'7.997"S
3.	TK 0045	TK.35.02.09.2009-09.2011.002	111°28'36.739"E	7° 56'0.693"S
4.	TK 0046	TK.35.02.09.2009-09.2011.003	111°28'37.750"E	7° 55'59.679"S
5.	TK 0047	TK.35.02.09.2009-09.2011.001	111°28'35.823"E	7° 55'59.514"S
6.	TK 0132	TK.35.02.09.2008-09.2010- 09.201109.2013.000A	111°28'8.418"E	7° 56'21.786"S
7.	TK 0134	TK.35.02.09.2008-09.2010- 09.2011.000	111°28'19.839"E	7° 56'26.099"S
8.	TK 0142	TK.35.02.09.2008-09.2010.002	111°28'8.930"E	7° 56'22.325"S
9.	TK 0143	TK.35.02.09.2011-09.2012- 09.2013.000	111°28'22.409"E	7° 55'44.118"S
10	TK 0144	TK.35.02.09.2011-09.2012.001	111°28'21.415"E	7° 55'43.054"S
11.	TK 0145	TK.35.02.09.2011-09.2012.002	111°28'21.734"E	7° 55'42.554"S
12.	TK 0146	TK.35.02.09.2011-09.2012.003	111°28'31.769"E	7° 55'44.115"S
13.	TK 0147	TK.35.02.09.2010-09.2011.001	111°28'37.396"E	7° 55'55.284"S

1	2	3	4	5
14.	TK 0148	TK.35.02.09.2010-09.2011.002	111°28'41.481"E	7° 55'56.181"S
15.	TK 0149	TK.35.02.09.2010-09.2011.003	111°28'41.663"E	7° 55'54.695"S
16.	TK 0150	TK.35.02.09.2010-09.2011.004	111°28'42.505"E	7° 55'54.769"S
17.	TK 0151	TK.35.02.09.2010-09.2011.005	111°28'42.547"E	7° 55'53.197"S
18.	TK 0152	TK.35.02.09.2010-09.2011.006	111°28'44.405"E	7° 55'53.421"S
19.	TK 0153	TK.35.02.09.2010-09.2011.007	111°28'44.653"E	7° 55'51.533"S
20.	TK 0154	TK.35.02.09.2010-09.2011.008	111°28'46.387"E	7° 55'50.874"S
21.	TK 0155	TK.35.02.09.2010-09.2011.009	111°28'46.811"E	7° 55'49.549"S
22.	TK 0156	TK.35.02.09.2010-09.2011.010	111°28'49.969"E	7° 55'49.460"S
23.	TK 0157	TK.35.02.09.2009-09.2011.004	111°28'56.271"E	7° 56'2.445"S
24.	TK 0158	TK.35.02.09.2010-09.2011.011	111°28'20.348"E	7° 56'24.107"S
25.	TK 0159	TK.35.02.09.2010-09.2011.012	111°28'23.255"E	7° 56'24.611"S
26.	TK 0160	TK.35.02.09.2010-09.2011.013	111°28'26.861"E	7° 56'8.752"S
27.	TK 0161	TK.35.02.09.2010-09.2011.014	111°28'27.518"E	7° 56'8.639"S
28.	TK 0162	TK.35.02.09.2010-09.2011.015	111°28'28.857"E	7° 56'6.738"S
29.	TK 0163	TK.35.02.09.2010-09.2011- 09.2013.000	111°28'7.784"E	7° 56'20.917"S
30.	TK 0165	TK.35.02.09.2011-09.2013.002	111°28'8.243"E	7° 56'14.090"S
31.	TK 0166	TK.35.02.09.2011-09.2013.003	111°28'10.409"E	7° 56'2.590"S
32.	TK 0167	TK.35.02.09.2011-09.2013.004	111°28'13.979"E	7° 56'3.231"S
33.	TK 0168	TK.35.02.09.2011-09.2013.005	111°28'15.412"E	7° 56'5.161"S
34.	TK 0169	TK.35.02.09.2011-09.2013.006	111°28'16.953"E	7° 56'3.802"S
35.	TK 0170	TK.35.02.09.2011-09.2013.007	111°28'18.554"E	7° 55'55.233"S
36.	TK 0171	TK.35.02.09.2011-09.2013.008	111°28'27.111"E	7° 55'57.054"S

1	2	3	4	5
37.	TK 0172	TK.35.02.09.2011-09.2013.009	111°28'27.324"E	7° 55'56.136"S
38.	TK 0173	TK.35.02.09.2011-09.2013.010	111°28'29.678"E	7° 55'56.494"S
39.	TK 0174	TK.35.02.09.2011-09.2013.011	111°28'29.991"E	7° 55'55.374"S
40.	TK 0175	TK.35.02.09.2011-09.2013.012	111°28'31.672"E	7° 55'55.942"S
41.	TK 0176	TK.35.02.09.2011-09.2013.013	111°28'32.416"E	7° 55'56.895"S
42.	TK 0177	TK.35.02.09.2011-09.2013.014	111°28'33.031"E	7° 55'56.267"S
43.	TK 0232	TK.35.02.08.2010-09.2009- 09.201010.2001.000	111°28'44.368"E	7° 55'41.647"S
44.	TK 0534	TK.35.02.09.2011-09.2012- 10.2001.000	111°28'35.032"E	7° 55'30.762"S
L. DESA JOSARI				
1.	TK 0143	TK.35.02.09.2011-09.2012- 09.2013.000	111°28'22.409"E	7°55'44.118"S
2.	TK 0144	TK.35.02.09.2011-09.2012.001	111°28'21.415"E	7°55'43.054"S
3.	TK 0145	TK.35.02.09.2011-09.2012.002	111°28'21.734"E	7°55'42.554"S
4.	TK 0146	TK.35.02.09.2011-09.2012.003	111°28'31.769"E	7°55'44.115"S
5.	TK 0200	TK.35.02.09.2012-09.2013.001	111°28'14.643"E	7°55'35.227"S
6.	TK 0201	TK.35.02.09.2012-09.2013.002	111°28'10.064"E	7°55'36.042"S
7.	TK 0202	TK.35.02.09.2012-09.2013.003	111°28'9.691"E	7°55'38.388"S
8.	TK 0203	TK.35.02.09.2012-09.2013.004	111°28'6.562"E	7°55'38.435"S
9.	TK 0204	TK.35.02.09.2012-09.2013.005	111°28'5.961"E	7°55'42.270"S
10.	TK 0233	TK.35.02.09.2012-09.2014- 10.2001.000	111°28'20.619"E	7°55'17.231"S
11.	TK 0534	TK.35.02.09.2011-09.2012- 10.2001.000	111°28'35.032"E	7°55'30.762"S
12.	TK 0535	TK.35.02.09.2012-09.2013- 09.2014.000	111°28'7.637"E	7°55'22.620"S
13.	TK 0539	TK.35.02.09.2012-09.2014.001	111°28'15.212"E	7°55'24.923"S
14.	TK 0540	TK.35.02.09.2012-09.2014.002	111°28'17.548"E	7°55'17.346"S

1	2	3	4	5
15.	TK 0064	TK.35.02.09.2012-11.2013- 11.2020.000	111°27'4.194"E	7°56'23.788"S
16.	TK 0065	TK.35.02.09.2012-11.2013.001	111°27'6.591"E	7°56'31.019"S
17.	TK 0066	TK.35.02.09.2012-11.2013.002	111°27'3.869"E	7°56'38.638"S
18.	TK 0067	TK.35.02.09.2012-11.2013.003	111°27'2.131"E	7°56'46.497"S
19.	TK 0068	TK.35.02.09.2012-08.2011- 11.2013.000	111°27'4.915"E	7°56'46.994"S
20.	TK 0069	TK.35.02.09.2010-09.2012- 08.2011.000	111°27'26.619"E	7°56'40.788"S
21.	TK 0070	TK.35.02.09.2012-08.2011.001	111°27'14.673"E	7°56'40.069"S
22.	TK 0071	TK.35.02.09.2012-08.2011.003	111°27'12.488"E	7°56'48.183"S
23.	TK 0185	TK.35.02.09.2009-09.2011- 09.2013.000	111°27'48.351"E	7°56'9.279"S
24.	TK 0205	TK.35.02.09.2011-09.2012- 11.2020.000	111°27'3.446"E	7°55'57.915"S
25.	TK 0206	TK.35.02.09.2011-09.2012.004	111°27'17.444"E	7°56'1.506"S
26.	TK 0207	TK.35.02.09.2011-09.2012.005	111°27'17.058"E	7°56'3.936"S
27.	TK 0208	TK.35.02.09.2011-09.2012.006	111°27'24.200"E	7°56'6.104"S
28.	TK 0209	TK.35.02.09.2011-09.2012.007	111°27'24.459"E	7°56'5.372"S
29.	TK 0210	TK.35.02.09.2011-09.2012.008	111°27'25.513"E	7°56'5.474"S
30.	TK 0211	TK.35.02.09.2011-09.2012.009	111°27'26.365"E	7°56'6.410"S
31.	TK 0212	TK.35.02.09.2012-08.2011.002	111°27'12.967"E	7°56'44.693"S
32.	TK 0213	TK.35.02.09.2009-09.2010- 09.2012.000	111°27'48.940"E	7°56'12.897"S
33.	TK 0214	TK.35.02.09.2009-09.2012.001	111°27'49.682"E	7°56'9.665"S
34.	TK 0215	TK.35.02.09.2010-09.2012.001	111°27'34.352"E	7°56'41.074"S
35.	TK 0216	TK.35.02.09.2010-09.2012.002	111°27'36.541"E	7°56'29.307"S
36.	TK 0217	TK.35.02.09.2010-09.2012.003	111°27'45.781"E	7°56'30.627"S

1	2	3	4	5
M. DESA TURI				
1.	TK 0143	TK.35.02.09.2011-09.2012- 09.2013.000	111°28'22.409"E	7° 55'44.118"S
2.	TK 0163	TK.35.02.09.2010-09.2011- 09.2013.000	111°28'7.784"E	7° 56'20.917"S
3.	TK 0164	TK.35.02.09.2011-09.2013.001	111°28'7.606"E	7° 56'14.349"S
4.	TK 0165	TK.35.02.09.2011-09.2013.002	111°28'8.243"E	7° 56'14.090"S
5.	TK 0166	TK.35.02.09.2011-09.2013.003	111°28'10.409"E	7° 56'2.590"S
6.	TK 0167	TK.35.02.09.2011-09.2013.004	111°28'13.979"E	7° 56'3.231"S
7.	TK 0168	TK.35.02.09.2011-09.2013.005	111°28'15.412"E	7° 56'5.161"S
8.	TK 0169	TK.35.02.09.2011-09.2013.006	111°28'16.953"E	7° 56'3.802"S
9.	TK 0170	TK.35.02.09.2011-09.2013.007	111°28'18.554"E	7° 55'55.233"S
10.	TK 0171	TK.35.02.09.2011-09.2013.008	111°28'27.111"E	7° 55'57.054"S
11.	TK 0172	TK.35.02.09.2011-09.2013.009	111°28'27.324"E	7° 55'56.136"S
12.	TK 0173	TK.35.02.09.2011-09.2013.010	111°28'29.678"E	7° 55'56.494"S
13.	TK 0174	TK.35.02.09.2011-09.2013.011	111°28'29.991"E	7° 55'55.374"S
14.	TK 0175	TK.35.02.09.2011-09.2013.012	111°28'31.672"E	7°55'55.942"S
15.	TK 0176	TK.35.02.09.2011-09.2013.013	111°28'32.416"E	7°55'56.895"S
16.	TK 0177	TK.35.02.09.2011-09.2013.014	111°28'33.031"E	7°55'56.267"S
17.	TK 0178	TK.35.02.09.2009-09.2010- 09.2013.000	111°27'56.049"E	7°56'14.326"S
18.	TK 0179	TK.35.02.09.2009-09.2013.001	111°27'58.768"E	7°55'56.430"S
19.	TK 0180	TK.35.02.09.2009-09.2013.002	111°28'0.431"E	7°55'56.705"S
20.	TK 0181	TK.35.02.09.2009-09.2013.003	111°28'1.487"E	7°55'50.294"S
21.	TK 0182	TK.35.02.09.2009-09.2013.004	111°27'47.019"E	7°55'52.459"S
22.	TK 0183	TK.35.02.09.2009-09.2011- 09.2013.000	111°27'47.041"E	7° 56'0.246"S

1	2	3	4	5
23.	TK 0186	TK.35.02.09.2011-09.2013- 11.2020.000	111°27'8.342"E	7°55'50.295"S
24.	TK 0187	TK.35.02.09.2013-11.2020.001	111°27'14.382"E	7°55'42.155"S
25.	TK 0188	TK.35.02.09.2013-11.2020.002	111°27'36.302"E	7°55'49.634"S
26.	TK 0189	TK.35.02.09.2013-11.2020.003	111°27'38.616"E	7°55'43.678"S
27.	TK 0190	TK.35.02.09.2013-11.2020.004	111°27'40.729"E	7°55'43.985"S
28.	TK 0191	TK.35.02.09.2013-11.2020.005	111°27'41.025"E	7°55'42.357"S
29.	TK 0192	TK.35.02.09.2013-11.2020.006	111°27'35.920"E	7°55'41.027"S
30.	TK 0193	TK.35.02.09.2013-09.2014.003	111°27'53.445"E	7°55'32.125"S
31.	TK 0194	TK.35.02.09.2013-09.2014.004	111°27'53.886"E	7°55'29.884"S
32.	TK 0195	TK.35.02.09.2013-09.2014.005	111°27'56.256"E	7°55'30.216"S
33.	TK 0196	TK.35.02.09.2013-09.2014.006	111°27'57.600"E	7°55'24.715"S
34.	TK 0197	TK.35.02.09.2013-09.2014.007	111°27'58.832"E	7°55'24.908"S
35.	TK 0198	TK.35.02.09.2013-09.2014.008	111°28'1.961"E	7°55'12.591"S
36.	TK 0199	TK.35.02.09.2013-09.2014.009	111°28'4.337"E	7°55'12.330"S
37.	TK 0200	TK.35.02.09.2012-09.2013.001	111°28'14.643"E	7°55'35.227"S
38.	TK 0201	TK.35.02.09.2012-09.2013.002	111°28'10.064"E	7°55'36.042"S
39.	TK 0202	TK.35.02.09.2012-09.2013.003	111°28'9.691"E	7°55'38.388"S
40.	TK 0203	TK.35.02.09.2012-09.2013.004	111°28'6.562"E	7°55'38.435"S
41.	TK 0204	TK.35.02.09.2012-09.2013.005	111°28'5.961"E	7°55'42.270"S
42.	TK 0535	TK.35.02.09.2012-09.2013- 09.2014.000	111°28'7.637"E	7°55'22.620"S
43.	TK 0536	TK.35.02.09.2013-09.2014- 11.2020.000	111°27'35.588"E	7°55'34.399"S
44.	TK 0537	TK.35.02.09.2013-09.2014.001	111°27'42.092"E	7°55'35.883"S
45.	TK 0538	TK.35.02.09.2013-09.2014.002	111°27'42.917"E	7°55'31.540"S

1	2	3	4	5
N. DESA WINONG				
1.	TK 0193	TK.35.02.09.2013-09.2014.003	111°27'53.445"E	7°55'32.125"S
2.	TK 0194	TK.35.02.09.2013-09.2014.004	111°27'53.886"E	7°55'29.884"S
3.	TK 0195	TK.35.02.09.2013-09.2014.005	111°27'56.256"E	7°55'30.216"S
4.	TK 0196	TK.35.02.09.2013-09.2014.006	111°27'57.600"E	7°55'24.715"S
5.	TK 0197	TK.35.02.09.2013-09.2014.007	111°27'58.832"E	7°55'24.908"S
6.	TK 0198	TK.35.02.09.2013-09.2014.008	111°28'1.961"E	7°55'12.591"S
7.	TK 0199	TK.35.02.09.2013-09.2014.009	111°28'4.337"E	7°55'12.330"S
8.	TK 0226	TK.35.02.09.2014-10.2001- 10.2002.000	111°28'27.405"E	7°55'9.664"S
9.	TK 0227	TK.35.02.09.2014-10.2002- 10.2004.000	111°28'8.761"E	7°54'23.205"S
10.	TK 0228	TK.35.02.09.2014-10.2002.001	111°28'22.894"E	7°55'7.824"S
11.	TK 0229	TK.35.02.09.2014-10.2002.002	111°28'18.385"E	7°55'9.134"S
12.	TK 0233	TK.35.02.09.2012-09.2014- 10.2001.000	111°28'20.619"E	7°55'17.231"S
13.	TK 0236	TK.35.02.09.2014-10.2002.001	111°28'21.118"E	7°55'13.796"S
14.	TK 0239	TK.35.02.09.2014-10.2003- 11.2020.000	111°27'17.013"E	7°54'41.415"S
15.	TK 0240	TK.35.02.09.2014-10.2003.012	111°27'29.408"E	7°54'43.271"S
16.	TK 0241	TK.35.02.09.2014-10.2003.011	111°27'29.854"E	7°54'43.343"S
17.	TK 0242	TK.35.02.09.2014-10.2003.010	111°27'56.836"E	7°54'47.917"S
18.	TK 0243	TK.35.02.09.2014-10.2003.009	111°27'54.652"E	7°54'40.787"S
19.	TK 0244	TK.35.02.09.2014-10.2003.008	111°27'49.637"E	7°54'40.667"S
20.	TK 0245	TK.35.02.09.2014-10.2003.007	111°27'49.861"E	7°54'32.163"S
21.	TK 0246	TK.35.02.09.2014-10.2003.006	111°27'51.325"E	7°54'31.580"S
22.	TK 0247	TK.35.02.09.2014-10.2003.005	111°27'50.342"E	7°54'29.638"S

1	2	3	4	5
23.	TK 0248	TK.35.02.09.2014-10.2003.004	111°27'56.459"E	7°54'24.823"S
24.	TK 0249	TK.35.02.09.2014-10.2003.003	111°28'0.322"E	7°54'26.225"S
25.	TK 0250	TK.35.02.09.2014-10.2003.002	111°28'1.106"E	7°54'24.208"S
26.	TK 0251	TK.35.02.09.2014-10.2003.001	111°28' 1.683"E	7°54'22.915"S
27.	TK 0252	TK.35.02.09.2014-10.2003- 10.2004.000	111°28' 4.788"E	7°54'21.060"S
28.	TK 0535	TK.35.02.09.2012-09.2013- 09.2014.000	111°28' 7.637"E	7°55'22.620"S
29.	TK 0536	TK.35.02.09.2013-09.2014- 11.2020.000	111°27'35.588"E	7°55'34.399"S
30.	TK 0537	TK.35.02.09.2013-09.2014.001	111°27'42.092"E	7°55'35.883"S
31.	TK 0538	TK.35.02.09.2013-09.2014.002	111°27'42.917"E	7°55'31.540"S
32.	TK 0539	TK.35.02.09.2012-09.2014.001	111°28'15.212"E	7°55'24.923"S
33.	TK 0540	TK.35.02.09.2012-09.2014.002	111°28'17.548"E	7°55'17.346"S
34.	TK 0541	TK.35.02.09.2014-11.2020.001	111°27'35.907"E	7°55'32.965"S
35.	TK 0542	TK.35.02.09.2014-11.2020.002	111°27'35.363"E	7°55'32.875"S
36.	TK 0543	TK.35.02.09.2014-11.2020.003	111°27'33.662"E	7°55'25.286"S
37.	TK 0544	TK.35.02.09.2014-11.2020.004	111°27'30.082"E	7°55'24.813"S
38.	TK 0545	TK.35.02.09.2014-11.2020.005	111°27'29.773"E	7°55'27.183"S
39.	TK 0546	TK.35.02.09.2014-11.2020.006	111°27'27.940"E	7°55'25.936"S
40.	TK 0547	TK.35.02.09.2014-11.2020.007	111°27'22.564"E	7°55'25.683"S
41.	TK 0548	TK.35.02.09.2014-11.2020.008	111°27'22.435"E	7°55'26.248"S
42.	TK 0549	TK.35.02.09.2014-11.2020.009	111°27'16.489"E	7°55'25.461"S
43.	TK 0550	TK.35.02.09.2014-10.2002- 11.2020.000	111°27'16.632"E	7°55'18.293"S
44.	TK 0551	TK.35.02.09.2014-10.2002.00	111°27'31.682"E	7°55'21.493"S
45.	TK 0552	TK.35.02.09.2014-10.2002.004	111°27'48.911"E	7°55'19.169"S

1	2	3	4	5
46.	TK 0553	TK.35.02.09.2014-10.2002.005	111°27'49.389"E	7°55'14.765"S
47.	TK 0554	TK.35.02.09.2014-10.2002.006	111°27'53.462"E	7°55'14.911"S
48.	TK 0555	TK.35.02.09.2014-10.2002.007	111°27'53.569"E	7°55'13.963"S
49.	TK 0556	TK.35.02.09.2014-10.2002.008	111°27'55.620"E	7°55'13.930"S
50.	TK 0557	TK.35.02.09.2014-10.2002.009	111°27'55.971"E	7°54'58.791"S
51.	TK 0558	TK.35.02.09.2014-10.2002.010	111°27'36.095"E	7°54'57.245"S
52.	TK 0559	TK.35.02.09.2014-10.2002.011	111°27'36.232"E	7°54'56.642"S
53.	TK 0560	TK.35.02.09.2014-10.2002.012	111°27'24.275"E	7°54'54.969"S
54.	TK 0561	TK.35.02.09.2014-10.2002- 11.2020.000A	111°27'21.807"E	7° 55'0.333"S

BUPATI PONOROGO,
TTD.
H. IPONG MUCHLISSONI

Salinan sesuai dengan aslinya

KEPALA BAGIAN HUKUM
SEKRETARIAT DAERAH

CATUR HERTIYAWAN, S.H.
NIP. 19640707 199303 1 008

KABUPATEN PONOROGO

1. DESA NGASINAN



2. DESA KUTU KULON



3. DESA KUTU WETAN

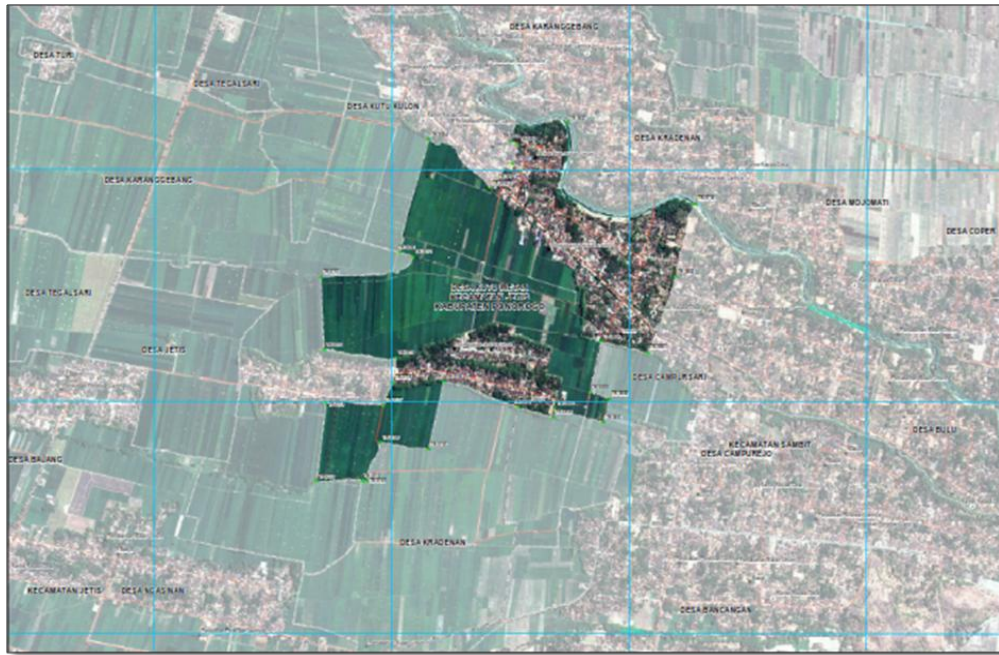

4. DESA KRADENAN



5. DESA MOJOMATI

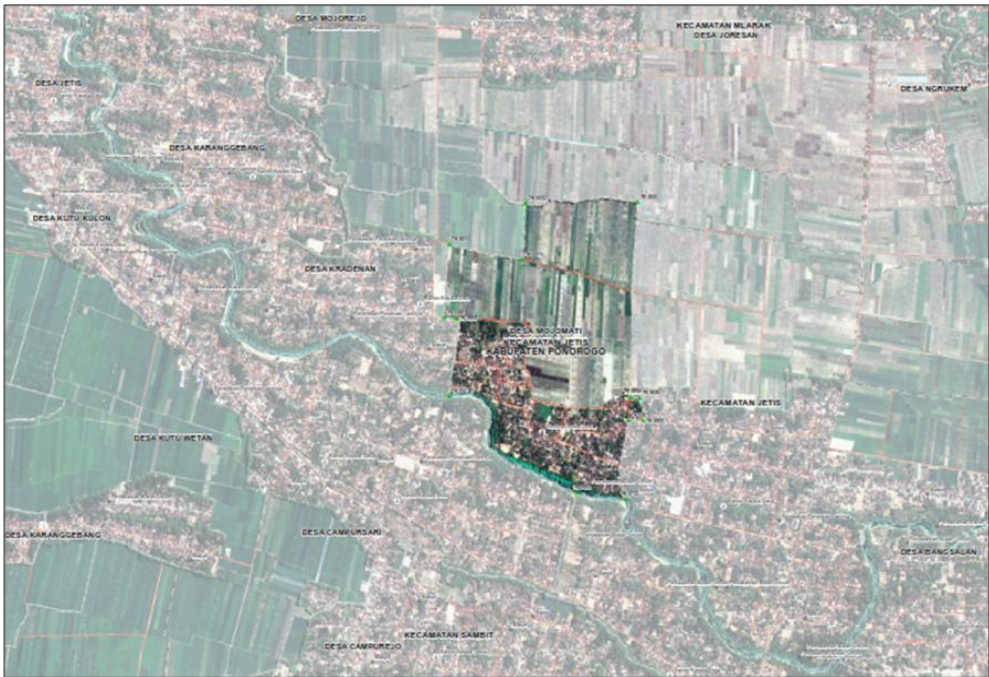

6. DESA COPER



11. DESA WONOKETRO

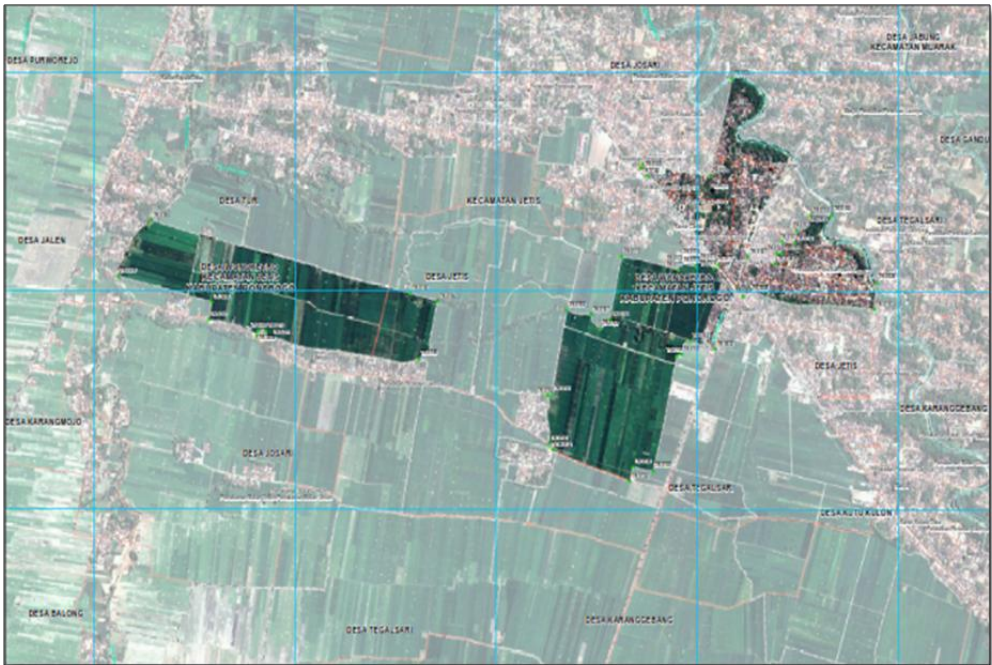

12. DESA JOSARI

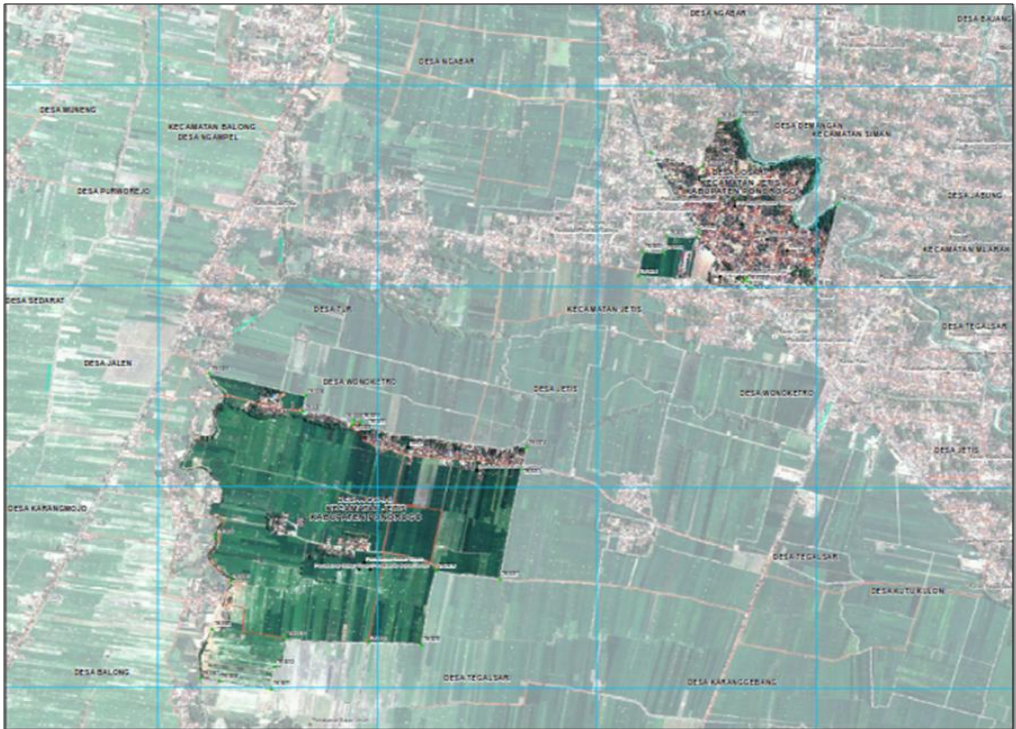

13. PETA DESA TURI



14. DESA WINONG



BUPATI PONOROGO,
TTD.

H. IPONG MUCHLISSONI

Salinan sesuai dengan aslinya

KEPALA BAGIAN HUKUM
SEKRETARIAT DAERAH

CATUR HERTIYAWAN, S.H.
NIP. 19640707 199303 1 008