



SALINAN

BUPATI PONOROGO
PROVINSI JAWA TIMUR

PERATURAN BUPATI PONOROGO
NOMOR 68 TAHUN 2020

TENTANG

PENETAPAN DAN PENEGASAN BATAS DESA/KELURAHAN
KECAMATAN JENANGAN KABUPATEN PONOROGO

DENGAN RAHMAT TUHAN YANG MAHA ESA

BUPATI PONOROGO,

- Menimbang : a. bahwa untuk menjamin tertib administrasi pemerintahan, memberikan kejelasan dan kepastian hukum terhadap batas suatu desa/kelurahan, diperlukan pedoman penetapan dan penegasan batas desa/kelurahan;
- b. bahwa untuk melaksanakan ketentuan Pasal 9 ayat (3) Peraturan Menteri Dalam Negeri Nomor 45 Tahun 2016 tentang Pedoman Penetapan dan Penegasan Batas Desa/Kelurahan, perlu menetapkan Peraturan Bupati tentang Penetapan dan Penegasan Batas Desa/Kelurahan;
- c. bahwa berdasarkan pertimbangan sebagaimana tersebut pada huruf a dan huruf b, perlu menetapkan Peraturan Bupati Ponorogo tentang Penetapan dan Penegasan Batas Desa/Kelurahan Kecamatan Jenangan Kabupaten Ponorogo;
- Mengingat : 1. Undang-Undang Nomor 12 Tahun 1950 tentang Pembentukan Daerah-Daerah Kabupaten dalam lingkungan Propinsi Jawa Timur (Lembaran Negara Republik Indonesia Tahun 1950 Nomor 19, Tambahan Lembaran Negara Republik Indonesia Nomor 9) sebagaimana telah diubah dengan Undang-Undang Nomor 2 Tahun 1965 tentang Perubahan Batas Wilayah Kotapraja Surabaya & Dati II Surabaya dengan mengubah Undang-undang Nomor 12 Tahun 1950 tentang Pembentukan Daerah-Daerah Kabupaten dalam lingkungan Propinsi Jawa Timur & Undang-Undang 16 Tahun 1950 tentang Pembentukan Daerah-Daerah Kota Besar dalam Lingkungan Propinsi Jawa Timur, Jawa Tengah, Jawa Barat dan DI. Yogyakarta (Lembaran Negara Republik Indonesia Tahun 1965 Nomor 19, Tambahan Lembaran Negara Republik Indonesia Nomor 2730);
2. Undang-Undang Nomor 12 Tahun 2011 tentang Pembentukan Peraturan Perundang-Undangan (Lembaran Negara Republik Indonesia Tahun 2011 Nomor 82, Tambahan Lembaran Negara Republik Indonesia Nomor 5234) sebagaimana telah diubah dengan Undang-Undang Nomor 15 Tahun 2019 tentang Perubahan atas Undang-Undang Nomor 12 Tahun 2011

- tentang Pembentukan Peraturan Perundang-Undangan (Lembaran Negara Republik Indonesia Tahun 2019 Nomor 183, Tambahan Lembaran Negara Republik Indonesia Nomor 6398);
3. Undang-Undang Nomor 6 Tahun 2014 tentang Desa (Lembaran Negara Republik Indonesia Tahun 2014 Nomor 7, Tambahan Lembaran Negara Republik Indonesia Nomor 5495);
 4. Undang-Undang Nomor 23 Tahun 2014 tentang Pemerintahan Daerah (Lembaran Negara Republik Indonesia Tahun 2014 Nomor 244, Tambahan Lembaran Negara Republik Indonesia Nomor 5587) sebagaimana telah diubah beberapa kali terakhir dengan Undang-Undang Nomor 9 Tahun 2015 tentang Perubahan Kedua atas Undang-Undang Nomor 23 Tahun 2014 tentang Pemerintahan Daerah, (Lembaran Negara Republik Indonesia Tahun 2015 Nomor 58, Tambahan Lembaran Negara Republik Indonesia Nomor 5679);
 5. Peraturan Pemerintah Nomor 43 Tahun 2014 tentang Pelaksanaan Undang-Undang Nomor 6 Tahun 2014 tentang Desa (Lembaran Negara Republik Indonesia Tahun 2014 Nomor 123, Tambahan Lembaran Negara Republik Indonesia Nomor 5539) sebagaimana telah diubah dengan Peraturan Pemerintah Nomor 11 Tahun 2019 tentang Perubahan Kedua atas Peraturan Pemerintah Nomor 43 Tahun 2014 tentang Pelaksanaan Undang-Undang Nomor 6 Tahun 2014 tentang Desa (Lembaran Negara Republik Indonesia Tahun 2019 Nomor 41, Tambahan Lembaran Negara Republik Indonesia Nomor 6321);
 6. Peraturan Pemerintah Nomor 17 Tahun 2018 tentang Kecamatan (Lembaran Negara Republik Indonesia Tahun 2018 Nomor 73, Tambahan Lembaran Negara Republik Indonesia Nomor 6205);
 7. Peraturan Menteri Dalam Negeri Nomor 56 Tahun 2015 tentang Kode dan Data Wilayah Administrasi Pemerintahan (Berita Negara Republik Indonesia Tahun 2015 Nomor 1045);
 8. Peraturan Menteri Dalam Negeri Nomor 80 Tahun 2015 tentang Pembentukan Produk Hukum Daerah (Berita Negara Republik Indonesia Tahun 2015 Nomor 2036) sebagaimana telah diubah dengan Peraturan Menteri Dalam Negeri Nomor 120 Tahun 2018 tentang Perubahan atas Peraturan Menteri Dalam Negeri Nomor 80 Tahun 2015 tentang Pembentukan Produk Hukum Daerah (Berita Negara Republik Indonesia Tahun 2019 Nomor 157);
 9. Peraturan Menteri Dalam Negeri Nomor 45 Tahun 2016 tentang Pedoman Penetapan dan Penegasan Batas Desa (Berita Negara Republik Indonesia Tahun 2015 Nomor 1038);
 10. Peraturan Menteri Dalam Negeri Nomor 1 Tahun 2017 tentang Penataan Desa (Berita Negara Republik Indonesia Tahun 2017 Nomor 155);

MEMUTUSKAN:

Menetapkan : PERATURAN BUPATI TENTANG PENETAPAN DAN PENEGASAN BATAS DESA/KELURAHAN KECAMATAN JENANGAN KABUPATEN PONOROGO.

BAB I KETENTUAN UMUM

Pasal 1

Dalam Peraturan Bupati ini yang dimaksud dengan:

1. Daerah adalah Kabupaten Ponorogo.
2. Pemerintah Daerah adalah Pemerintah Kabupaten Ponorogo.
3. Desa/kelurahan adalah seluruh desa/kelurahan yang ada di Kabupaten Ponorogo.
4. Batas desa/kelurahan adalah pembatas wilayah administrasi pemerintahan antar desa/kelurahan yang merupakan rangkaian titik-titik koordinat yang berada pada permukaan bumi dapat berupa tanda-tanda alam seperti igir/punggung gunung/pegunungan (*watershed*), median sungai dan/atau unsur buatan di lapangan yang dituangkan dalam bentuk koordinat-koordinat dan/atau peta.
5. Batas adalah tanda pemisah antara desa/kelurahan yang bersebelahan baik berupa batas alam, maupun batas buatan.
6. Penetapan batas desa/kelurahan adalah proses penetapan batas desa/kelurahan secara kartometrik diatas suatu peta dasar yang disepakati.
7. Metode kartometrik adalah penelusuran/ penarikan garis batas pada peta kerja dan pengukuran/ perhitungan posisi titik, garis, jarak dan luas cakupan wilayah dengan menggunakan peta dasar dan informasi geospasial lainnya sebagai pendukung.
8. Penegasan batas desa/kelurahan adalah kegiatan penentuan titik koordinat batas desa/kelurahan yang dapat dilakukan dengan metode kartometrik dan/ atau survey dilapangan yang dituangkan dalam bentuk peta batas dengan titik koordinat batas desa/kelurahan.

BAB II TUJUAN

Pasal 2

Penetapan dan penegasan batas desa/kelurahan bertujuan untuk menciptakan tertib administrasi pemerintahan, memberikan kejelasan dan kepastian hukum terhadap batas wilayah suatu desa/kelurahan yang memenuhi aspek teknis dan yuridis.

BAB III BATAS DESA/KELURAHAN

Pasal 3

Dengan Peraturan Bupati ini menetapkan batas desa/kelurahan Kecamatan Jenangan Kabupaten Ponorogo.

Pasal 4

Batas desa/kelurahan Kecamatan Jenangan sebagaimana dimaksud dalam Pasal 3 sebagai berikut :

a. Kelurahan Singosaren

1. Batas Utara : Desa Japan Kecamatan Babadan dan Kelurahan Setono

2. Batas Barat : Kelurahan Kadipaten Kecamatan Babadan
3. Batas Selatan : Kelurahan Mangunsuman Kecamatan Ponorogo
4. Batas Timur : Desa Mrican
- b. Kelurahan Setono
 1. Batas Utara : Desa Japan Kecamatan Babadan dan Desa Plalangan
 2. Batas Barat : Kelurahan Kadipaten Kecamatan Babadan
 3. Batas Selatan : Kelurahan Singosaren
 4. Batas Timur : Desa Mrican
- c. Desa Mrican
 1. Batas Utara : Desa Plalangan
 2. Batas Barat : Kelurahan Mangunsuman dan Desa Desa Tajug Kecamatan Siman, dan Kelurahan Singosaren
 3. Batas Selatan : Desa Ronosentanan Kecamatan Siman
 4. Batas Timur : Desa Sidoarjo Kecamatan Pulung
- d. Desa Plalangan
 1. Batas Utara : Desa Jimbe
 2. Batas Barat : Desa Japan Kecamatan Babadan
 3. Batas Selatan : Kelurahan Singosaren dan Desa Mrican
 4. Batas Timur : Desa Sidoarjo Kecamatan Pulung dan Desa Mrican
- e. Desa Nglayang
 1. Batas Utara : Desa Tanjungsari dan Desa Semanding
 2. Batas Barat : Desa Jenangan
 3. Batas Selatan : Desa Sidoarjo Kecamatan Pulung
 4. Batas Timur : Desa Paringan
- f. Desa Jenangan
 1. Batas Utara : Desa Sragen dan Desa Semanding
 2. Batas Barat : Desa Jimbe dan Desa Panjeng
 3. Batas Selatan : Desa Jimbe
 4. Batas Timur : Desa Nglayang dan Desa Tanjungsari
- g. Desa Jimbe
 1. Batas Utara : Desa Panjeng
 2. Batas Barat : Desa Ngrupit dan Kelurahan Setono
 3. Batas Selatan : Desa Plalangan
 4. Batas Timur : Desa Jenangan
- h. Desa Ngrupit
 1. Batas Utara : Desa Babadan Kecamatan Babadan, Desa Pintu dan Desa Panjeng
 2. Batas Barat : Desa Babadan dan Desa Cekok Kecamatan Babadan
 3. Batas Selatan : Desa Kadipaten Kecamatan Babadan
 4. Batas Timur : Desa Plalangan, Desa Jimbe dan Desa Panjeng
- i. Desa Pintu
 1. Batas Utara : Desa Ngrupit dan Desa Sedah
 2. Batas Barat : Desa Babadan Kecamatan Babadan
 3. Batas Selatan : Desa Ngrupit
 4. Batas Timur : Desa Panjeng dan Desa Ngrupit
- j. Desa Sedah
 1. Batas Utara : Kabupaten Madiun
 2. Batas Barat : Desa Ngrupit

3. Batas Selatan : Desa Pintu
4. Batas Timur : Desa Panjang dan Desa Sraten
- k. Desa Panjang
 1. Batas Utara : Desa Sedah dan Desa Sraten
 2. Batas Barat : Desa Sedah dan Desa Pintu,
 3. Batas Selatan : Desa Ngrupit dan Desa Jimbe
 4. Batas Timur : Desa Jenangan dan Desa Sraten
- l. Desa Sraten
 1. Batas Utara : Kabupaten Madiun
 2. Batas Barat : Desa Sedah dan Desa Panjang
 3. Batas Selatan : Desa Panjang dan Desa Jenangan
 4. Batas Timur : Desa Semanding
- m. Desa Semanding
 1. Batas Utara : Desa Kemiri
 2. Batas Barat : Desa Sraten dan Desa Jenangan
 3. Batas Selatan : Desa Tanjungsari
 4. Batas Timur : Desa Kemiri dan Desa Tanjungsari
- n. Desa Tanjungsari
 1. Batas Utara : Desa Semanding dan Desa Kemiri
 2. Batas Barat : Desa Semanding
 3. Batas Selatan : Desa Nglayang
 4. Batas Timur : Desa Ngrogung Kecamatan Ngebel dan Desa Paringan
- o. Desa Paringan
 1. Batas Utara : Desa Ngrogung Kecamatan Ngebel dan Desa Wates
 2. Batas Barat : Desa Tanjungsari
 3. Batas Selatan : Desa Pomahan Kecamatan Pulung
 4. Batas Timur : Desa Sidoarjo Kecamatan Pulung
- p. Desa Wates
 1. Batas Utara : Desa Ngrogung Kecamatan Ngebel
 2. Batas Barat : Desa Paringan
 3. Batas Selatan : Desa Paringan
 4. Batas Timur : Desa Pomahan Kecamatan Pulung
- q. Desa Kemiri
 1. Batas Utara : Desa Kabupaten Madiun
 2. Batas Barat : Desa Kabupaten Madiun
 3. Batas Selatan : Desa Ngrogung Kecamatan Ngebel, Desa Semanding dan Desa Tanjungsari
 4. Batas Timur : Desa Ngrogung Kecamatan Ngebel

Pasal 5

- (1) Batas Desa/Kelurahan sebagaimana dimaksud dalam Pasal 4 meliputi seluruh Koordinat Geografis yang tercantum dalam Lampiran I Peraturan Bupati ini.
- (2) Batas Desa/Kelurahan sebagaimana dimaksud pada ayat (1) meliputi Desa/Kelurahan di Kecamatan Ponorogo dengan peta yang tercantum dalam Lampiran II Peraturan Bupati ini.

BAB IV
KETENTUAN LAIN-LAIN

Pasal 6

- (1) Dalam hal terjadi perubahan, pergeseran dan/atau ketidaksamaan antara Titik Kartometrik dan Koordinat Geografis Bujur (X) dan Lintang (Y), maka wajib menyesuaikan dengan koordinat sebagaimana tercantum dalam Lampiran Peraturan Bupati ini.
- (2) Dalam hal Pelacakan Titik Kartometrik dan Koordinat Geografis Bujur (X) dan Lintang (Y) yang belum sesuai, maka pembuatan Koordinat Geografis mengacu pada Hasil Delineasi Badan Informasi Geospasial Tahun 2017 dan 2019.

BAB V
KETENTUAN PENUTUP

Pasal 7

Peraturan Bupati ini mulai berlaku pada tanggal diundangkan.

Agar setiap orang dapat mengetahuinya, memerintahkan pengundangan Peraturan Bupati ini dengan penempatannya dalam Berita Daerah Kabupaten Ponorogo.

Ditetapkan di Ponorogo
pada tanggal 15 Mei 2020

BUPATI PONOROGO,
TTD.
H. IPONG MUCHLISSONI

Diundangkan di Ponorogo
pada tanggal 15 Mei 2020

SEKRETARIS DAERAH
KABUPATEN PONOROGO,
TTD.
AGUS PRAMONO

BERITA DAERAH KABUPATEN PONOROGO TAHUN 2020 NOMOR 68.

Salinan sesuai dengan aslinya
KEPALA BAGIAN HUKUM
SEKRETARIAT DAERAH

CATUR HERTIYAWAN, S.H.
NIP. 19640707 199303 1 008

LAMPIRAN I : PERATURAN BUPATI PONOROGO
 NOMOR : 68 TAHUN 2020
 TANGGAL : 15 MEI 2020

KOORDINAT DESA/KELURAHAN KECAMATAN JENANGAN
KABUPATEN PONOROGO

NO	NO TITIK	TITIK KARTOMETRIK	KOORDINAT GEOGRAFIS	
			BUJUR (X)	LINTANG (Y)
1	2	3	4	5
A. KELURAHAN SINGOSAREN				
1.	TK 3475	TK.35.02.10.1017-10.1018- 18.1002.000 B	111° 30' 21.659" E	7° 51' 49.107" S
2.	TK 3476	TK.35.02.10.1017-10.1018- 18.1002.000 A	111° 30' 28.819" E	7° 51' 49.468" S
3.	TK 3477	TK.35.02.10.1018-18.1002- 18.2003.000	111° 31' 10.259" E	7° 51' 45.810" S
4.	TK 3478	TK.35.02.10.1017-10.1018- 18.2002.000 D	111° 29' 35.367" E	7° 51' 24.881" S
5.	TK 3479	TK.35.02.10.1017-10.1018- 18.2002.000 C	111° 29' 48.816" E	7° 51' 31.332" S
6.	TK 3483	TK.35.02.10.1018-16.1003- 16.1005-18.1002.000	111° 29' 35.292" E	7° 51' 30.921" S
7.	TK 3572	TK.35.02.10.1018-18.1002.001	111° 30' 29.289" E	7° 51' 42.888" S
8.	TK 3573	TK.35.02.10.1018-18.1002.002	111° 30' 29.801" E	7° 51' 37.395" S
9.	TK 3574	TK.35.02.10.1018-18.1002.003	111° 30' 39.028" E	7° 51' 39.657" S
10.	TK 3575	TK.35.02.10.1018-18.1002.004	111° 30' 38.052" E	7° 51' 45.990" S
11.	TK 3576	TK.35.02.10.1018-18.1002.005	111° 30' 39.705" E	7° 51' 46.888" S
12.	TK 3577	TK.35.02.10.1018-18.1002.006	111° 30' 39.319" E	7° 51' 48.541" S
13.	TK 3578	TK.35.02.10.1018-18.1002.007	111° 30' 21.827" E	7° 51' 46.024" S
14.	TK 3579	TK.35.02.10.1018-18.1002.008	111° 30' 21.812" E	7° 51' 44.292" S
15.	TK 3580	TK.35.02.10.1018-18.1002.009	111° 30' 21.521" E	7° 51' 39.614" S
16.	TK 3581	TK.35.02.10.1018-18.1002.010	111° 30' 18.071" E	7° 51' 37.370" S
17.	TK 3582	TK.35.02.10.1018-18.1002.011	111° 30' 15.465" E	7° 51' 36.248" S
18.	TK 3583	TK.35.02.10.1018-18.1002.012	111° 29' 56.106" E	7° 51' 31.117" S

1	2	3	4	5
19.	TK 3598	TK.35.02.10.1017-18.1002.001	111° 29' 45.893" E	7° 51' 31.778" S
20.	TK 3599	TK.35.02.10.1017-18.1002.002	111° 29' 42.421" E	7° 51' 36.204" S
21.	TK 3600	TK.35.02.10.1017-18.1002.003	111° 29' 35.329" E	7° 51' 36.598" S
22.	TK 3985	TK.35.02.16.2004-18.1001- 18.1002.000 A	111° 30' 1.846" E	7° 51' 8.611" S
23.	TK 3989	TK.35.02.18.1001-18.1002- 18.2004.000	111° 30' 54.831" E	7° 50' 47.377" S
24.	TK 4002	TK.35.02.18.1001-18.1002.001	111° 30' 53.272" E	7° 50' 53.308" S
25.	TK 4003	TK.35.02.18.1001-18.1002.002	111° 30' 57.243" E	7° 50' 57.073" S
26.	TK 4004	TK.35.02.18.1001-18.1002.003	111° 30' 56.652" E	7° 51' 7.031" S
27.	TK 4005	TK.35.02.18.1001-18.1002.004	111° 30' 51.102" E	7° 51' 3.582" S
28.	TK 4006	TK.35.02.18.1001-18.1002.005	111° 30' 48.557" E	7° 51' 3.369" S
29.	TK 4007	TK.35.02.18.1001-18.1002.006	111° 30' 17.951" E	7° 51' 0.622" S
30.	TK 4008	TK.35.02.18.1001-18.1002.007	111° 30' 3.670" E	7° 51' 3.670" S
31.	TK 4009	TK.35.02.18.1001-18.1002.008	111° 30' 3.465" E	7° 51' 8.707" S
32.	TK 4010	TK.35.02.16.2004-18.1001- 18.1002.000	111° 29' 53.704" E	7° 51' 9.602" S
33.	TK 4011	TK.35.02.16.1005-18.1001- 18.1002.000	111° 29' 44.307" E	7° 51' 12.447" S
34.	TK 4039	TK.35.02.18.1002-18.2003- 18.2004.000	111° 31' 7.892" E	7° 50' 56.886" S
35.	TK 4149	TK.35.02.18.1002-18.2003.001	111° 31' 1.060" E	7° 51' 24.845" S
36.	TK 4150	TK.35.02.18.1002-18.2003.002	111° 30' 52.582" E	7° 51' 23.653" S
37.	TK 4151	TK.35.02.18.1002-18.2003.003	111° 30' 52.935" E	7° 51' 29.248" S
38.	TK 4152	TK.35.02.18.1002-18.2003.004	111° 30' 30.272" E	7° 51' 24.263" S
39.	TK 4153	TK.35.02.18.1002-18.2003.005	111° 30' 22.880" E	7° 51' 24.589" S
40.	TK 4154	TK.35.02.18.1002-18.2003.006	111° 30' 26.550" E	7° 51' 24.584" S
41.	TK 4155	TK.35.02.18.1002-18.2003.007	111° 30' 22.823" E	7° 51' 23.383" S

1	2	3	4	5
42.	TK 4156	TK.35.02.18.1002-18.2003.008	111° 30' 24.628" E	7° 51' 19.706" S
43.	TK 4157	TK.35.02.18.1002-18.2003.009	111° 30' 24.251" E	7° 51' 14.709" S
44.	TK 4158	TK.35.02.18.1002-18.2003.010	111° 30' 29.499" E	7° 51' 14.164" S
45.	TK 4159	TK.35.02.18.1002-18.2003.011	111° 30' 32.287" E	7° 51' 16.602" S
46.	TK 4160	TK.35.02.18.1002-18.2003.012	111° 30' 32.341" E	7° 51' 19.381" S
47.	TK 4161	TK.35.02.18.1002-18.2003.013	111° 30' 42.678" E	7° 51' 18.422" S
48.	TK 4162	TK.35.02.18.1002-18.2003.014	111° 30' 50.513" E	7° 51' 21.124" S
49.	TK 4163	TK.35.02.18.1002-18.2003.015	111° 30' 47.932" E	7° 51' 8.836" S
50.	TK 4164	TK.35.02.18.1002-18.2003.016	111° 30' 48.043" E	7° 51' 7.495" S
51.	TK 4165	TK.35.02.18.1002-18.2003.017	111° 30' 48.043" E	7° 51' 6.795" S
52.	TK 4166	TK.35.02.18.1002-18.2003.018	111° 30' 56.365" E	7° 51' 7.994" S
53.	TK 4167	TK.35.02.18.1002-18.2003.019	111° 31' 5.365" E	7° 51' 7.849" S
54.	TK 4168	TK.35.02.18.1002-18.2003.020	111° 31' 7.684" E	7° 50' 59.257" S
B. KELURAHAN SETONO				
1.	TK 4040	TK.35.02.18.1001-18.2004.003	111° 31' 11.973" E	7° 49" 58.902" S
2.	TK 4041	TK.35.02.18.1001-18.2004.004	111° 31' 12.722" E	7° 50" 8.533" S
3.	TK 4042	TK.35.02.18.1001-18.2004.005	111° 31' 11.389" E	7° 50" 17.723" S
4.	TK 4043	TK.35.02.18.1001-18.2004.006	111° 31' 9.587" E	7° 50" 27.036" S
5.	TK 4044	TK.35.02.18.1001-18.2004.007	111° 31' 49.274" E	7° 50" 10.093" S
6.	TK 4045	TK.35.02.18.1001-18.2004.008	111° 31' 50.878" E	7° 50" 4.539" S
7.	TK 4046	TK.35.02.18.1001-18.2004.009	111° 31' 5.776" E	7° 49" 59.585" S
8.	TK 3985	TK.35.02.16.2004-18.1001- 18.1002.000 A	111° 30' 1.846" E	7° 51" 8.611" S
9.	TK 3986	TK.35.02.16.2004-16.1005- 18.1001.000 C	111° 30' 4.331" E	7° 50" 27.712" S

1	2	3	4	5
10.	TK 3987	TK.35.02.16.2004-18.1001- 18.2004.000 A	111° 30' 17.959" E	7° 50" 32.235" S
11.	TK 3988	TK.35.02.16.2004-18.1001- 18.2004.000 B	111° 30' 31.463" E	7° 50" 41.454" S
12.	TK 3989	TK.35.02.18.1001-18.1002- 18.2004.000	111° 30' 54.831" E	7° 50" 47.377" S
13.	TK 3990	TK.35.02.16.2004-18.1001.001	111° 30' 1.549" E	7° 51" 1.723" S
14.	TK 3991	TK.35.02.16.2004-18.1001.002	111° 30' 4.994" E	7° 50" 52.134" S
15.	TK 3992	TK.35.02.16.2004-18.1001.003	111° 30' 2.096" E	7° 50" 49.481" S
16.	TK 3993	TK.35.02.16.2004-18.1001.004	111° 30' 2.562" E	7° 50" 40.405" S
17.	TK 3994	TK.35.02.16.2004-18.1001.005	111° 30' 1.628" E	7° 50" 39.695" S
18.	TK 3995	TK.35.02.16.2004-18.1001.006	111° 30' 11.077" E	7° 50" 39.340" S
19.	TK 3996	TK.35.02.16.2004-18.1001.007	111° 30' 24.903" E	7° 50" 39.950" S
20.	TK 3997	TK.35.02.16.2004-18.1001.008	111° 30' 24.776" E	7° 50" 42.225" S
21.	TK 3998	TK.35.02.16.2004-18.1001.009	111° 30' 29.479" E	7° 50" 44.093" S
22.	TK 3999	TK.35.02.16.2004-18.1001.010	111° 30' 30.304" E	7° 50" 40.629" S
23.	TK 4000	TK.35.02.18.1001-18.2004.001	111° 30' 46.096" E	7° 50" 48.727" S
24.	TK 4001	TK.35.02.18.1001-18.2004.002	111° 30' 46.911" E	7° 50" 44.461" S
25.	TK 4002	TK.35.02.18.1001-18.1002.001	111° 30' 53.272" E	7° 50" 53.308" S
26.	TK 4003	TK.35.02.18.1001-18.1002.002	111° 30' 57.243" E	7° 50" 57.073" S
27.	TK 4004	TK.35.02.18.1001-18.1002.003	111° 30' 56.652" E	7° 51" 7.031" S
28.	TK 4005	TK.35.02.18.1001-18.1002.004	111° 30' 51.102" E	7° 51" 3.582" S
29.	TK 4006	TK.35.02.18.1001-18.1002.005	111° 30' 48.557" E	7° 51" 3.369" S
30.	TK 4007	TK.35.02.18.1001-18.1002.006	111° 30' 17.951" E	7° 51" 0.622" S
31.	TK 4008	TK.35.02.18.1001-18.1002.007	111° 30' 3.670" E	7° 51" 7.427" S
32.	TK 4009	TK.35.02.18.1001-18.1002.008	111° 30' 3.465" E	7° 51" 8.707" S

1	2	3	4	5
33.	TK 4016	TK.35.02.16.1005-18.1001- 18.2004.000	111° 30' 15.849" E	7° 50" 33.029" S
34.	TK 4010	TK.35.02.16.2004-18.1001- 18.1002.000	111° 29' 53.704" E	7° 51" 9.602" S
35.	TK 4011	TK.35.02.16.1005-18.1001- 18.1002.000	111° 29' 44.307" E	7° 51" 12.447" S
36.	TK 4012	TK.35.02.16.1005-18.1001.001	111° 29' 47.673" E	7° 50" 54.827" S
37.	TK 4013	TK.35.02.16.2004-16.1005- 18.1001.000	111° 29' 53.521" E	7° 50" 55.714" S
38.	TK 4326	TK.35.02.16.2004-18.1001.011	111° 29' 53.429" E	7° 51" 7.224" S
C. DESA MRICAN				
1.	TK 3460	TK.35.02.10.2015-10.2016- 18.2003.000	111° 31' 34.682" E	7° 52" 7.844" S
2.	TK 3473	TK.35.02.10.2016-10.1018- 18.2003.000	111° 31' 33.891" E	7° 51" 56.214" S
3.	TK 3477	TK.35.02.10.1018-18.1002- 18.2003.000	111° 31' 10.259" E	7° 51" 45.810" S
4.	TK 3480	TK.35.02.10.2015-18.2003.000	111° 31' 49.091" E	7° 52" 4.724" S
5.	TK 3570	TK.35.02.10.1018-18.2003.001	111° 31' 33.002" E	7° 51" 47.122" S
6.	TK 3571	TK.35.02.10.1018-18.2003.002	111° 31' 37.212" E	7° 51" 55.832" S
7.	TK 4034	TK.35.02.18.2003-18.2004.001	111° 31' 53.853" E	7° 50" 53.058" S
8.	TK 4035	TK.35.02.18.2003-18.2004.002	111° 31' 52.823" E	7° 50" 55.338" S
9.	TK 4036	TK.35.02.18.2003-18.2004.003	111° 31' 50.641" E	7° 50" 54.910" S
10.	TK 4037	TK.35.02.18.2003-18.2004.004	111° 31' 20.123" E	7° 50" 55.101" S
11.	TK 4038	TK.35.02.18.2003-18.2004.005	111° 31' 18.589" E	7° 50" 58.618" S
12.	TK 4039	TK.35.02.18.1002-18.2003- 18.2004.000	111° 31' 7.892" E	7° 50" 56.886" S
13.	TK 4149	TK.35.02.18.1002-18.2003.001	111° 31' 1.060" E	7° 51" 24.845" S
14.	TK 4150	TK.35.02.18.1002-18.2003.002	111° 30' 52.582" E	7° 51" 23.653" S
15.	TK 4151	TK.35.02.18.1002-18.2003.003	111° 30' 52.935" E	7° 51" 29.248" S
16.	TK 4152	TK.35.02.18.1002-18.2003.004	111° 30' 30.272" E	7° 51" 24.263" S

1	2	3	4	5
17.	TK 4153	TK.35.02.18.1002-18.2003.005	111° 30' 22.880" E	7° 51" 24.589" S
18.	TK 4154	TK.35.02.18.1002-18.2003.006	111° 30' 26.550" E	7° 51" 24.584" S
19.	TK 4155	TK.35.02.18.1002-18.2003.007	111° 30' 22.823" E	7° 51" 23.383" S
20.	TK 4156	TK.35.02.18.1002-18.2003.008	111° 30' 24.628" E	7° 51" 19.706" S
21.	TK 4157	TK.35.02.18.1002-18.2003.009	111° 30' 24.251" E	7° 51" 14.709" S
22.	TK 4158	TK.35.02.18.1002-18.2003.010	111° 30' 29.499" E	7° 51" 14.164" S
23.	TK 4159	TK.35.02.18.1002-18.2003.011	111° 30' 32.287" E	7° 51" 16.602" S
24.	TK 4160	TK.35.02.18.1002-18.2003.012	111° 30' 32.341" E	7° 51" 19.381" S
25.	TK 4161	TK.35.02.18.1002-18.2003.013	111° 30' 42.678" E	7° 51" 18.422" S
26.	TK 4162	TK.35.02.18.1002-18.2003.014	111° 30' 50.513" E	7° 51" 21.124" S
27.	TK 4163	TK.35.02.18.1002-18.2003.015	111° 30' 47.932" E	7° 51" 8.836" S
28.	TK 4164	TK.35.02.18.1002-18.2003.016	111° 30' 48.043" E	7° 51" 7.495" S
29.	TK 4165	TK.35.02.18.1002-18.2003.017	111° 30' 48.043" E	7° 51" 6.795" S
30.	TK 4166	TK.35.02.18.1002-18.2003.018	111° 30' 56.365" E	7° 51" 7.994" S
31.	TK 4167	TK.35.02.18.1002-18.2003.019	111° 31' 5.365" E	7° 51" 7.849" S
32.	TK 4168	TK.35.02.18.1002-18.2003.020	111° 31' 7.684" E	7° 51" 59.257" S
33.	TK 5217	TK.35.02.18.2003.000	111° 33' 3.575" E	7° 50" 25.134" S
34.	TK 5221	TK.35.02.18.2003-18.2004.000	111° 32' 59.072" E	7° 51" 3.929" S
D. DESA PLALANGAN				
1.	TK 3988	TK.35.02.16.2004-18.1001- 18.2004.000 B	111° 30' 31.463" E	7° 50" 41.454" S
2.	TK 3989	TK.35.02.18.1001-18.1002- 18.2004.000	111° 30' 54.831" E	7° 50" 47.377" S
3.	TK 4000	TK.35.02.18.1001-18.2004.001	111° 30' 46.096" E	7° 50" 48.727" S
4.	TK 4001	TK.35.02.18.1001-18.2004.002	111° 30' 46.911" E	7° 50" 44.461" S

1	2	3	4	5
5.	TK 4013	TK.35.02.16.2004-18.2004.001	111° 30' 31.574" E	7° 50" 38.302" S
6.	TK 4014	TK.35.02.16.2004-18.2004.002	111° 30' 40.090" E	7° 50" 34.974" S
7.	TK 4015	TK.35.02.16.2004-18.2004.004	111° 30' 42.187" E	7° 50" 33.007" S
8.	TK 4019	TK.35.02.16.2004-18.2004.003	111° 30' 41.118" E	7° 50" 25.763" S
9.	TK 4020	TK.35.02.16.2004-18.2004.004	111° 30' 40.633" E	7° 50" 10.307" S
10.	TK 4021	TK.35.02.16.2004-18.2004.005	111° 30' 29.126" E	7° 50" 11.381" S
11.	TK 4022	TK.35.02.16.2004-18.2004.006	111° 30' 29.305" E	7° 50" 9.804" S
12.	TK 4023	TK.35.02.16.2004-18.2004.007	111° 30' 21.714" E	7° 50" 12.604" S
13.	TK 4024	TK.35.02.16.1005-18.2004- 18.2008.000	111° 30' 23.019" E	7° 50" 7.256" S
14.	TK 4025	TK.35.02.18.2004-18.2007- 18.2008.000	111° 31' 21.167" E	7° 49" 44.019" S
15.	TK 4026	TK.35.02.18.2004-18.2007.001	111° 31' 23.820" E	7° 49" 56.057" S
16.	TK 4027	TK.35.02.18.2004-18.2007.002	111° 31' 31.929" E	7° 49" 53.329" S
17.	TK 4028	TK.35.02.18.2004-18.2007.003	111° 31' 32.936" E	7° 49" 58.652" S
18.	TK 4029	TK.35.02.18.2004-18.2007.004	111° 31' 30.093" E	7° 50" 14.285" S
19.	TK 4030	TK.35.02.18.2004-18.2007.005	111° 32' 2.667" E	7° 50" 20.223" S
20.	TK 4031	TK.35.02.18.2004-18.2007.006	111° 32' 1.734" E	7° 50" 33.475" S
21.	TK 4032	TK.35.02.18.2004-18.2007.007	111° 32' 1.348" E	7° 50" 35.414" S
22.	TK 4033	TK.35.02.18.2004-18.2007.008	111° 33' 2.816" E	7° 50" 39.023" S
23.	TK 4034	TK.35.02.18.2003-18.2004.001	111° 31' 53.853" E	7° 50" 53.058" S
24.	TK 4035	TK.35.02.18.2003-18.2004.002	111° 31' 52.823" E	7° 50" 55.338" S
25.	TK 4036	TK.35.02.18.2003-18.2004.003	111° 31' 50.641" E	7° 50" 54.910" S
26.	TK 4037	TK.35.02.18.2003-18.2004.004	111° 31' 20.123" E	7° 50" 55.101" S
27.	TK 4038	TK.35.02.18.2003-18.2004.005	111° 31' 18.589" E	7° 50" 58.618" S

1	2	3	4	5
28.	TK 4039	TK.35.02.18.1002-18.2003- 18.2004.000	111° 31' 7.892" E	7° 50" 56.886" S
29.	TK 4047	TK.35.02.16.2004-18.2004.003	111° 30' 40.179" E	7° 50" 33.553" S
30.	TK 4048	TK.35.02.16.2004-18.2004.005	111° 30' 43.445" E	7° 50" 26.246" S
31.	TK 5213	TK.35.02.18.2004-18.2007.000	111° 33' 0.671" E	7° 50" 46.919" S
32.	TK 5221	TK.35.02.18.2003-18.2004.000	111° 32' 59.072" E	7° 51" 3.929" S
E. DESA NGLAYANG				
1.	TK 3381	TK.35.02.18.2005-18.2014- 18.2015.000	111° 34' 22.574" E	7° 50" 5.810" S
2.	TK 3383	TK.35.02.18.2005-18.2014.001	111° 33' 29.693" E	7° 49" 20.181" S
3.	TK 3384	TK.35.02.18.2005-18.2014.002	111° 33' 30.431" E	7° 49" 23.066" S
4.	TK 3385	TK.35.02.18.2005-18.2014.003	111° 33' 32.227" E	7° 49" 37.206" S
5.	TK 3386	TK.35.02.18.2005-18.2014.004	111° 33' 37.181" E	7° 49" 39.784" S
6.	TK 3387	TK.35.02.18.2005-18.2014.005	111° 33' 37.903" E	7° 49" 36.668" S
7.	TK 3388	TK.35.02.18.2005-18.2014.006	111° 33' 38.897" E	7° 49" 33.591" S
8.	TK 3389	TK.35.02.18.2005-18.2014.007	111° 33' 45.049" E	7° 49" 31.593" S
9.	TK 3390	TK.35.02.18.2005-18.2014.008	111° 33' 40.810" E	7° 49" 30.332" S
10.	TK 3391	TK.35.02.18.2005-18.2014.009	111° 33' 41.893" E	7° 49" 25.898" S
11.	TK 3392	TK.35.02.18.2005-18.2014.010	111° 34' 14.216" E	7° 49" 51.807" S
12.	TK 3393	TK.35.02.18.2005-18.2014.011	111° 34' 12.777" E	7° 49" 54.299" S
13.	TK 3394	TK.35.02.18.2005-18.2014.012	111° 34' 12.657" E	7° 49" 55.281" S
14.	TK 3395	TK.35.02.18.2005-18.2014.013	111° 34' 5.892" E	7° 49" 54.905" S
15.	TK 3396	TK.35.02.18.2005-18.2014.014	111° 34' 4.767" E	7° 50" 6.107" S
16.	TK 3397	TK.35.02.18.2005-18.2014.015	111° 34' 6.197" E	7° 50" 8.201" S
17.	TK 3398	TK.35.02.18.2005-18.2014.016	111° 34' 14.749" E	7° 50" 6.871" S

1	2	3	4	5
18.	TK 3399	TK.35.02.18.2005-18.2014.017	111° 34' 13.562" E	7° 50" 3.009" S
19.	TK 3400	TK.35.02.18.2005-18.2014.018	111° 34' 15.991" E	7° 50" 3.193" S
20.	TK 3448	TK.35.02.18.2005-18.2015.001	111° 34' 10.052" E	7° 50" 30.505" S
21.	TK 3449	TK.35.02.18.2005-18.2015.002	111° 34' 12.572" E	7° 50" 28.038" S
22.	TK 3450	TK.35.02.18.2005-18.2015.003	111° 34' 12.024" E	7° 50" 25.546" S
23.	TK 3451	TK.35.02.18.2005-18.2015.004	111° 34' 12.255" E	7° 50" 23.541" S
24.	TK 3452	TK.35.02.18.2005-18.2015.005	111° 34' 6.038" E	7° 50" 13.934" S
25.	TK 3453	TK.35.02.18.2005-18.2015.006	111° 34' 7.653" E	7° 50" 12.240" S
26.	TK 3454	TK.35.02.18.2005-18.2015.007	111° 34' 12.993" E	7° 50" 12.974" S
27.	TK 3455	TK.35.02.18.2005-18.2015.008	111° 34' 13.112" E	7° 50" 11.423" S
28.	TK 3456	TK.35.02.18.2005-18.2015.009	111° 34' 14.908" E	7° 50" 10.645" S
29.	TK 3457	TK.35.02.18.2005-18.2015.010	111° 34' 19.969" E	7° 50" 8.950" S
30.	TK 3458	TK.35.02.18.2005-18.2015.011	111° 34' 22.303" E	7° 50" 9.808" S
31.	TK 3833	TK.35.02.18.2005-14.2003- 18.2014.000	111° 33' 13.819" E	7° 49" 14.843" S
32.	TK 3834	TK.35.02.18.2005-14.2003- 18.2007.000	111° 33' 1.834" E	7° 50" 26.815" S
33.	TK 3836	TK.35.02.18.2005-14.2003.001	111° 33' 13.624" E	7° 49" 15.782" S
34.	TK 3837	TK.35.02.18.2005-14.2003.002	111° 33' 13.515" E	7° 49" 16.308" S
35.	TK 3838	TK.35.02.18.2005-14.2003.003	111° 33' 12.356" E	7° 49" 23.201" S
36.	TK 3839	TK.35.02.18.2005-14.2003.004	111° 33' 10.812" E	7° 49" 39.458" S
37.	TK 3840	TK.35.02.18.2005-14.2003.005	111° 33' 10.895" E	7° 49" 57.430" S
38.	TK 3841	TK.35.02.18.2005-14.2003.006	111° 33' 12.231" E	7° 49" 59.922" S
39.	TK 3842	TK.35.02.18.2005-14.2003.007	111° 33' 13.433" E	7° 50" 1.552" S
40.	TK 3843	TK.35.02.18.2005-14.2003.008	111° 33' 8.650" E	7° 50" 6.649" S

1	2	3	4	5
41.	TK 3844	TK.35.02.18.2005-14.2003.009	111° 33' 12.047" E	7° 50" 9.119" S
42.	TK 3845	TK.35.02.18.2005-14.2003.010	111° 33' 12.228" E	7° 50" 9.286" S
43.	TK 3846	TK.35.02.18.2005-14.2003.011	111° 33' 11.169" E	7° 50" 12.241" S
44.	TK 3847	TK.35.02.18.2005-14.2003.012	111° 33' 11.082" E	7° 50" 12.398" S
45.	TK 3848	TK.35.02.18.2005-14.2003.013	111° 33' 7.600" E	7° 50" 15.212" S
46.	TK 3849	TK.35.02.18.2005-14.2003.014	111° 33' 9.240" E	7° 50" 17.148" S
47.	TK 3850	TK.35.02.18.2005-14.2003.015	111° 33' 2.471" E	7° 50" 21.467" S
48.	TK 3851	TK.35.02.18.2005-14.2003.016	111° 33' 2.143" E	7° 50" 23.449" S
49.	TK 5195	TK.35.02.18.2005-18.2015.000	111° 33' 7.787" E	7° 50" 31.348" S
50.	TK 5212	TK.35.02.18.2005-18.2007.000	111° 33' 27.435" E	7° 50" 40.166" S

F. DESA JENANGAN

1.	TK 3831	TK.35.02.14.2003-18.2012- 12.2010.000	111° 32' 49.053" E	7° 48" 49.671" S
2.	TK 3832	TK.35.02.14.2003-12.2010- 18.2014.000	111° 33' 0.409" E	7° 49" 7.836" S
3.	TK 3833	TK.35.02.18.2005-14.2003- 18.2014.000	111° 33' 13.819" E	7° 49" 14.834" S
4.	TK 3834	TK.35.02.18.2005-14.2003- 18.2007.000	111° 33' 1.834" E	7° 50" 26.815" S
5.	TK 3835	TK.35.02.14.2003-18.2011- 18.2012.000	111° 33' 24.249" E	7° 48" 58.565" S
6.	TK 3836	TK.35.02.18.2005-14.2003.001	111° 33' 13.624" E	7° 49" 15.782" S
7.	TK 3837	TK.35.02.18.2005-14.2003.002	111° 33' 13.515" E	7° 49" 16.308" S
8.	TK 3838	TK.35.02.18.2005-14.2003.003	111° 33' 12.356" E	7° 49" 23.201" S
9.	TK 3839	TK.35.02.18.2005-14.2003.004	111° 33' 10.812" E	7° 49" 39.458" S
10.	TK 3840	TK.35.02.18.2005-14.2003.005	111° 33' 10.895" E	7° 49" 57.430" S
11.	TK 3841	TK.35.02.18.2005-14.2003.006	111° 33' 12.231" E	7° 49" 59.922" S
12.	TK 3842	TK.35.02.18.2005-14.2003.007	111° 33' 13.433" E	7° 50" 1.552" S

1	2	3	4	5
13.	TK 3843	TK.35.02.18.2005-14.2003.008	111° 33' 8.650" E	7° 50" 6.649" S
14.	TK 3844	TK.35.02.18.2005-14.2003.009	111° 33' 12.047" E	7° 50" 9.119" S
15.	TK 3845	TK.35.02.18.2005-14.2003.010	111° 33' 12.228" E	7° 50" 9.286" S
16.	TK 3846	TK.35.02.18.2005-14.2003.011	111° 33' 11.169" E	7° 50" 12.241" S
17.	TK 3847	TK.35.02.18.2005-14.2003.012	111° 33' 11.082" E	7° 50" 12.398" S
18.	TK 3848	TK.35.02.18.2005-14.2003.013	111° 33' 7.600" E	7° 50" 15.212" S
19.	TK 3849	TK.35.02.18.2005-14.2003.014	111° 33' 9.240" E	7° 50" 17.148" S
20.	TK 3850	TK.35.02.18.2005-14.2003.015	111° 33' 2.471" E	7° 50" 21.467" S
21.	TK 3851	TK.35.02.18.2005-14.2003.016	111° 33' 2.143" E	7° 50" 23.449" S
22.	TK 3852	TK.35.02.14.2003-18.2007.001	111° 32' 42.402" E	7° 50" 25.853" S
23.	TK 3853	TK.35.02.14.2003-18.2007.002	111° 32' 42.884" E	7° 50" 23.431" S
24.	TK 3854	TK.35.02.14.2003-18.2007.003	111° 32' 41.004" E	7° 50" 22.103" S
25.	TK 3855	TK.35.02.14.2003-18.2007.004	111° 32' 42.195" E	7° 50" 18.325" S
26.	TK 3856	TK.35.02.14.2003-18.2007.005	111° 32' 25.500" E	7° 50" 7.610" S
27.	TK 3857	TK.35.02.14.2003-18.2007.006	111° 32' 26.242" E	7° 50" 6.351" S
28.	TK 3858	TK.35.02.14.2003-18.2007.007	111° 32' 22.481" E	7° 50" 4.885" S
29.	TK 3859	TK.35.02.14.2003-18.2007.008	111° 32' 21.806" E	7° 50" 5.391" S
30.	TK 3860	TK.35.02.14.2003-18.2007.009	111° 32' 18.748" E	7° 49" 55.056" S
31.	TK 3861	TK.35.02.14.2003-18.2007.010	111° 32' 20.270" E	7° 49" 53.325" S
32.	TK 3862	TK.35.02.14.2003-18.2007.011	111° 32' 13.366" E	7° 49" 48.483" S
33.	TK 3863	TK.35.02.14.2003-18.2007.012	111° 32' 13.070" E	7° 49" 41.390" S
34.	TK 3864	TK.35.02.14.2003-18.2007.013	111° 32' 3.099" E	7° 49" 40.555" S
35.	TK 3865	TK.35.02.14.2003-18.2007.014	111° 32' 3.054" E	7° 49" 33.089" S

1	2	3	4	5
36.	TK 3866	TK.35.02.14.2003-18.2007.015	111° 32' 13.003" E	7° 49" 29.153" S
37.	TK 3867	TK.35.02.14.2003-18.2007- 18.2011.000	111° 32' 10.787" E	7° 49" 17.613" S
38.	TK 3868	TK.35.02.14.2003-18.2011.001	111° 32' 16.282" E	7° 49" 13.158" S
39.	TK 3869	TK.35.02.14.2003-18.2011.002	111° 32' 23.585" E	7° 49" 9.909" S
40.	TK 3925	TK.35.02.14.2003-18.2014.001	111° 32' 57.370" E	7° 49" 11.670" S
41.	TK 3926	TK.35.02.14.2003-12.2010.001	111° 32' 56.794" E	7° 48" 49.983" S
42.	TK 3927	TK.35.02.14.2003-12.2010.002	111° 32' 59.564" E	7° 48" 54.356" S
43.	TK 4643	TK.35.02.14.2003-18.2012.001	111° 32' 28.606" E	7° 48" 56.923" S
44.	TK 4644	TK.35.02.14.2003-18.2012.002	111° 32' 32.233" E	7° 48" 55.825" S
G. DESA JIMBE				
1.	TK 3834	TK.35.02.18.2005-14.2003- 18.2007.000	111° 33' 1.834" E	7° 50" 26.815" S
2.	TK 3852	TK.35.02.14.2003-18.2007.001	111° 32' 42.402" E	7° 50" 25.853" S
3.	TK 3853	TK.35.02.14.2003-18.2007.002	111° 32' 42.884" E	7° 50" 23.431" S
4.	TK 3854	TK.35.02.14.2003-18.2007.003	111° 32' 41.004" E	7° 50" 22.103" S
5.	TK 3855	TK.35.02.14.2003-18.2007.004	111° 32' 42.195" E	7° 50" 18.325" S
6.	TK 3856	TK.35.02.14.2003-18.2007.005	111° 32' 25.500" E	7° 50" 7.610" S
7.	TK 3857	TK.35.02.14.2003-18.2007.006	111° 32' 26.242" E	7° 50" 6.351" S
8.	TK 3858	TK.35.02.14.2003-18.2007.007	111° 32' 22.481" E	7° 50" 4.885" S
9.	TK 3859	TK.35.02.14.2003-18.2007.008	111° 32' 21.806" E	7° 50" 5.391" S
10.	TK 3860	TK.35.02.14.2003-18.2007.009	111° 32' 18.748" E	7° 49" 55.056" S
11.	TK 3861	TK.35.02.14.2003-18.2007.010	111° 32' 20.270" E	7° 49" 53.325" S
12.	TK 3862	TK.35.02.14.2003-18.2007.011	111° 32' 13.366" E	7° 49" 48.483" S
13.	TK 3863	TK.35.02.14.2003-18.2007.012	111° 32' 13.070" E	7° 49" 41.390" S

1	2	3	4	5
14.	TK 3864	TK.35.02.14.2003-18.2007.013	111° 32' 3.099" E	7° 49" 40.555" S
15.	TK 3865	TK.35.02.14.2003-18.2007.014	111° 32' 3.054" E	7° 49" 33.089" S
16.	TK 3866	TK.35.02.14.2003-18.2007.015	111° 32' 13.003" E	7° 49" 29.153" S
17.	TK 3867	TK.35.02.14.2003-18.2007- 18.2011.000	111° 32' 10.787" E	7° 49" 17.613" S
18.	TK 3930	TK.35.02.14.2003-18.2007- 18.2009.000	111° 31' 29.746" E	7° 49" 14,246" S
19.	TK 3931	TK.35.02.14.2003-18.2007- 18.2011.000 A	111° 31' 33.798" E	7° 49" 14.370" S
20.	TK 3932	TK.35.02.18.2007-18.2011.001	111° 31' 57.971" E	7° 49" 27.159" S
21.	TK 3933	TK.35.02.18.2007-18.2011.002	111° 31' 57.968" E	7° 49" 25.026" S
22.	TK 3934	TK.35.02.18.2007-18.2011.003	111° 31' 57.362" E	7° 49" 24.381" S
23.	TK 3935	TK.35.02.18.2007-18.2011.004	111° 31' 55.885" E	7° 49" 24.322" S
24.	TK 3936	TK.35.02.18.2007-18.2011.005	111° 31' 50.945" E	7° 49" 25.543" S
25.	TK 3937	TK.35.02.18.2007-18.2011.006	111° 31' 45.418" E	7° 49" 25.931" S
26.	TK 3938	TK.35.02.18.2007-18.2011.007	111° 31' 45.242" E	7° 49" 26.345" S
27.	TK 3939	TK.35.02.18.2007-18.2011.008	111° 31' 43.899" E	7° 49" 26.383" S
28.	TK 3940	TK.35.02.18.2007-18.2011.009	111° 31' 43.522" E	7° 49" 24.812" S
29.	TK 3941	TK.35.02.18.2007-18.2011.010	111° 31' 34.152" E	7° 49" 23.950" S
30.	TK 4025	TK.35.02.18.2004-18.2007- 18.2008.000	111° 31' 21.167" E	7° 49" 44.019" S
31.	TK 4026	TK.35.02.18.2004-18.2007.001	111° 31' 23.820" E	7° 49" 56.057" S
32.	TK 4027	TK.35.02.18.2004-18.2007.002	111° 31' 31.929" E	7° 49" 53.329" S
33.	TK 4028	TK.35.02.18.2004-18.2007.003	111° 31' 32.936" E	7° 49" 58.652" S
34.	TK 4029	TK.35.02.18.2004-18.2007.004	111° 31' 30.093" E	7° 50" 14.285" S
35.	TK 4030	TK.35.02.18.2004-18.2007.005	111° 32' 2.667" E	7° 50" 20.223" S
36.	TK 4031	TK.35.02.18.2004-18.2007.006	111° 32' 1.734" E	7° 50" 33.475" S

1	2	3	4	5
37.	TK 4032	TK.35.02.18.2004-18.2007.007	111° 32' 1.348" E	7° 50" 35.414" S
38.	TK 4213	TK.35.02.18.2007-18.2008- 18.2009.000	111° 31' 19.950" E	7° 49" 23.843" S
39.	TK 4618	TK.35.02.18.2007-18.2008.001	111° 31' 20.163" E	7° 49" 28.185" S
40.	TK 4619	TK.35.02.18.2007-18.2008.002	111° 31' 20.753" E	7° 49" 30.097" S
41.	TK 4620	TK.35.02.18.2007-18.2008.003	111° 31' 22.221" E	7° 49" 29.940" S
42.	TK 4621	TK.35.02.18.2007-18.2008.004	111° 31' 22.642" E	7° 49" 34.850" S
43.	TK 4622	TK.35.02.18.2007-18.2008.005	111° 31' 23.081" E	7° 49" 40.088" S
44.	TK 4623	TK.35.02.18.2007-18.2008.006	111° 31' 22.010" E	7° 49" 40.520" S
45.	TK 4624	TK.35.02.18.2007-18.2008.007	111° 31' 22.041" E	7° 49" 41.514" S
46.	TK 4625	TK.35.02.18.2007-18.2009.001	111° 31' 28.694" E	7° 49" 21.015" S
47.	TK 4626	TK.35.02.18.2007-18.2009.002	111° 31' 19.712" E	7° 49" 20.070" S
48.	TK 4627	TK.35.02.18.2007-18.2009.003	111° 31' 20.029" E	7° 49" 13.969" S
49.	TK 5212	TK.35.02.18.2005-18.2007.000	111° 33' 27.435" E	7° 50" 40.166" S
50.	TK 5213	TK.35.02.18.2004-18.2007.000	111° 33' 0.671" E	7° 50" 46.919" S
H. DESA NGRUPIT				
1.	TK 4194	TK.35.02.16.2014-18.2008.000	111° 30' 21.973" E	7° 47" 50.659" S
2.	TK 4195	TK.35.02.16.2013-16.2014- 18.2008.000	111° 30' 26.054" E	7° 48" 27.079" S
3.	TK 4198	TK.35.02.16.2013-18.2008- 18.2009.000 A	111° 30' 35.639" E	7° 49" 7.600" S
4.	TK 4209	TK.35.02.18.2008-18.2010.000	111° 31' 1.414" E	7° 48" 1.518" S
5.	TK 4210	TK.35.02.18.2008-18.2009.000	111° 31' 15.524" E	7° 48" 43.732" S
6.	TK 4211	TK.35.02.18.2008-18.2010.000	111° 31' 12.579" E	7° 48" 36.370" S
7.	TK 4372	TK.35.02.16.2013-18.2008.004	111° 30' 38.500" E	7° 48" 52.890" S
8.	TK 4373	TK.35.02.16.2013-18.2008.005	111° 30' 30.672" E	7° 48" 52.142" S

1	2	3	4	5
9.	TK 4374	TK.35.02.16.2013-18.2008.006	111° 30′ 31.786″ E	7° 48″ 45.007″ S
10.	TK 4375	TK.35.02.16.2013-18.2008.007	111° 30′ 32.589″ E	7° 48″ 37.527″ S
11.	TK 4376	TK.35.02.16.2013-18.2008.008	111° 30′ 27.838″ E	7° 48″ 37.498″ S
12.	TK 4377	TK.35.02.16.2013-18.2008.009	111° 30′ 26.748″ E	7° 48″ 36.500″ S
13.	TK 4378	TK.35.02.16.2013-18.2008.010	111° 30′ 27.142″ E	7° 48″ 33.898″ S
14.	TK 4379	TK.35.02.16.2013-18.2008.011	111° 30′ 27.177″ E	7° 48″ 32.062″ S
15.	TK 4380	TK.35.02.16.2013-18.2008.012	111° 30′ 27.363″ E	7° 48″ 30.779″ S
16.	TK 4381	TK.35.02.16.2013-18.2008.013	111° 30′ 27.638″ E	7° 48″ 29.538″ S
17.	TK 4382	TK.35.02.16.2013-18.2008.014	111° 30′ 25.304″ E	7° 48″ 28.110″ S
18.	TK 4576	TK.35.02.16.2014-18.2008.001	111° 30′ 22.005″ E	7° 47″ 55.466″ S
19.	TK 4577	TK.35.02.16.2014-18.2008.002	111° 30′ 21.990″ E	7° 48″ 0.030″ S
20.	TK 4578	TK.35.02.16.2014-18.2008.003	111° 30′ 21.343″ E	7° 48″ 0.052″ S
21.	TK 4579	TK.35.02.18.2008-18.2010.001	111° 31′ 1.187″ E	7° 48″ 3.406″ S
22.	TK 4580	TK.35.02.16.2014-18.2008.002	111° 31′ 1.542″ E	7° 48″ 4.372″ S
23.	TK 4581	TK.35.02.16.2014-18.2008.003	111° 31′ 2.267″ E	7° 48″ 4.509″ S
24.	TK 4582	TK.35.02.16.2014-18.2008.004	111° 31′ 2.151″ E	7° 48″ 5.932″ S
25.	TK 4583	TK.35.02.16.2014-18.2008.005	111° 31′ 1.680″ E	7° 48″ 8.416″ S
26.	TK 4584	TK.35.02.16.2014-18.2008.006	111° 31′ 1.471″ E	7° 48″ 9.519″ S
27.	TK 4585	TK.35.02.16.2014-18.2008.007	111° 31′ 1.252″ E	7° 48″ 10.670″ S
28.	TK 4586	TK.35.02.16.2014-18.2008.008	111° 31′ 1.015″ E	7° 48″ 11.927″ S
29.	TK 4587	TK.35.02.16.2014-18.2008.009	111° 31′ 0.461″ E	7° 48″ 14.128″ S
30.	TK 4588	TK.35.02.16.2014-18.2008.010	111° 30′ 59.887″ E	7° 48″ 16.785″ S
31.	TK 4589	TK.35.02.16.2014-18.2008.011	111° 31′ 11.549″ E	7° 48″ 20.432″ S

1	2	3	4	5
32.	TK 4590	TK.35.02.16.2014-18.2008.012	111° 31' 13.097" E	7° 48" 21.827" S
33.	TK 4591	TK.35.02.16.2014-18.2008.013	111° 31' 12.488" E	7° 48" 25.153" S
34.	TK 4592	TK.35.02.16.2014-18.2008.014	111° 31' 11.585" E	7° 48" 29.204" S
35.	TK 4593	TK.35.02.16.2014-18.2008.015	111° 31' 11.656" E	7° 48" 30.704" S
36.	TK 4594	TK.35.02.16.2014-18.2008.016	111° 31' 11.417" E	7° 48" 32.632" S
37.	TK 4600	TK.35.02.18.2008-18.2009.010	111° 31' 5.662" E	7° 48" 58.392" S
38.	TK 4601	TK.35.02.18.2008-18.2009.011	111° 31' 6.118" E	7° 48" 56.429" S
39.	TK 4602	TK.35.02.18.2008-18.2009.012	111° 31' 6.084" E	7° 48" 54.619" S
40.	TK 4603	TK.35.02.18.2008-18.2009.013	111° 31' 6.078" E	7° 48" 53.904" S
41.	TK 4604	TK.35.02.18.2008-18.2009.014	111° 31' 6.209" E	7° 48" 53.434" S
42.	TK 4605	TK.35.02.18.2008-18.2009.015	111° 31' 7.746" E	7° 48" 48.464" S
43.	TK 4606	TK.35.02.18.2008-18.2009.016	111° 31' 9.306" E	7° 48" 46.897" S
44.	TK 4607	TK.35.02.18.2008-18.2009.017	111° 31' 10.679" E	7° 48" 44.773" S
45.	TK 4608	TK.35.02.18.2008-18.2009.018	111° 31' 14.161" E	7° 48" 43.375" S
46.	TK 4628	TK.35.02.16.2014-18.2008.004	111° 30' 21.545" E	7° 48" 4.032" S
47.	TK 4629	TK.35.02.16.2014-18.2008.005	111° 30' 28.370" E	7° 48" 5.821" S
48.	TK 4630	TK.35.02.16.2014-18.2008.006	111° 30' 28.656" E	7° 48" 2.781" S
49.	TK 4631	TK.35.02.16.2014-18.2008.007	111° 30' 31.347" E	7° 48" 3.372" S
50.	TK 4632	TK.35.02.16.2014-18.2008.008	111° 30' 31.071" E	7° 48" 6.257" S
51.	TK 4633	TK.35.02.16.2014-18.2008.009	111° 30' 30.840" E	7° 48" 8.325" S
52.	TK 4634	TK.35.02.16.2014-18.2008.010	111° 30' 30.746" E	7° 48" 10.087" S
53.	TK 4635	TK.35.02.16.2014-18.2008.011	111° 30' 31.192" E	7° 48" 12.828" S
54.	TK 4636	TK.35.02.16.2014-18.2008.012	111° 30' 31.046" E	7° 48" 14.083" S

1	2	3	4	5
55.	TK 4637	TK.35.02.16.2014-18.2008.013	111° 30' 30.964" E	7° 48" 15.157" S
56.	TK 4638	TK.35.02.16.2014-18.2008.014	111° 30' 32.870" E	7° 48" 16.215" S
57.	TK 4024	TK.35.02.16.1005- 18.2004.18.2004.000	111° 30' 23.019" E	7° 50" 7.256" S
58.	TK 4025	TK.35.02.18.2004-18.2007- 18.2008.000	111° 31' 21.167" E	7° 49" 44.019" S
59.	TK 4199	TK.35.02.16.2013-18.2008- 18.2009.000	111° 30' 56.119" E	7° 49" 30.737" S
60.	TK 4213	TK.35.02.18.2007-18.2008- 18.2009.000	111° 31' 19.950" E	7° 49" 23.843" S
61.	TK 4384	TK.35.02.16.2013-18.2008.001	111° 30' 52.169" E	7° 49" 35.980" S
62.	TK 4385	TK.35.02.16.2013-18.2008.002	111° 30' 52.088" E	7° 49" 39.978" S
63.	TK 4386	TK.35.02.16.2013-18.2008.003	111° 30' 29.158" E	7° 49" 39.834" S
64.	TK 4387	TK.35.02.16.1005-16.2013- 18.2008.000	111° 30' 30.051" E	7° 49" 35.111" S
65.	TK 4398	TK.35.02.16.1005-18.2008.001	111° 29' 38.914" E	7° 50" 13.130" S
66.	TK 4399	TK.35.02.16.1005-18.2008.002	111° 29' 38.602" E	7° 50" 10.949" S
67.	TK 4400	TK.35.02.16.1005-18.2008.003	111° 29' 38.561" E	7° 50" 9.036" S
68.	TK 4401	TK.35.02.16.1005-18.2008.004	111° 29' 40.023" E	7° 50" 8.937" S
69.	TK 4402	TK.35.02.16.1005-18.2008.005	111° 29' 39.706" E	7° 50" 3.260" S
70.	TK 4403	TK.35.02.16.1005-18.2008.006	111° 29' 41.451" E	7° 50" 3.111" S
71.	TK 4404	TK.35.02.16.1005-18.2008.007	111° 29' 41.039" E	7° 49" 56.758" S
72.	TK 4405	TK.35.02.16.1005-18.2008.008	111° 29' 40.853" E	7° 49" 52.026" S
73.	TK 4405	TK.35.02.16.1005-18.2008.009	111° 29' 43.865" E	7° 49" 51.398" S
74.	TK 4406	TK.35.02.16.1005-18.2008.010	111° 29' 44.572" E	7° 49" 57.986" S
75.	TK 4407	TK.35.02.16.1005-18.2008.011	111° 29' 54.885" E	7° 49" 55.587" S
76.	TK 4408	TK.35.02.16.1005-18.2008.012	111° 29' 54.450" E	7° 49" 50.718" S
77.	TK 4409	TK.35.02.16.1005-18.2008.013	111° 30' 0.294" E	7° 49" 50.986" S

1	2	3	4	5
78.	TK 4410	TK.35.02.16.1005-18.2008.014	111° 30' 8.269" E	7° 49" 48.787" S
79.	TK 4411	TK.35.02.16.1005-18.2008.015	111° 30' 12.440" E	7° 49" 47.606" S
80.	TK 4412	TK.35.02.16.1005-18.2008.016	111° 30' 14.214" E	7° 49" 46.699" S
81.	TK 4413	TK.35.02.16.1005-18.2008.017	111° 30' 17.765" E	7° 49" 46.617" S
82.	TK 4414	TK.35.02.16.1005-18.2008.018	111° 30' 20.627" E	7° 49" 44.585" S
83.	TK 4415	TK.35.02.16.1005-18.2008.019	111° 30' 20.639" E	7° 49" 43.706" S
84.	TK 4416	TK.35.02.16.1005-18.2008.020	111° 30' 22.515" E	7° 49" 41.662" S
85.	TK 4417	TK.35.02.16.1005-18.2008.021	111° 30' 22.731" E	7° 49" 38.056" S
86.	TK 4418	TK.35.02.16.1005-18.2008.022	111° 30' 24.310" E	7° 49" 36.180" S
87.	TK 4609	TK.35.02.18.2008-18.2009.001	111° 31' 1.936" E	7° 49" 29.090" S
88.	TK 4610	TK.35.02.18.2008-18.2009.002	111° 31' 7.534" E	7° 49" 28.605" S
89.	TK 4611	TK.35.02.18.2008-18.2009.003	111° 31' 7.354" E	7° 49" 26.274" S
90.	TK 4612	TK.35.02.18.2008-18.2009.004	111° 31' 7.034" E	7° 49" 22.415" S
91.	TK 4413	TK.35.02.18.2008-18.2009.005	111° 31' 8.706" E	7° 49" 22.827" S
92.	TK 4614	TK.35.02.18.2008-18.2009.006	111° 31' 8.759" E	7° 49" 21.575" S
93.	TK 4615	TK.35.02.18.2008-18.2009.007	111° 31' 8.871" E	7° 49" 19.983" S
94.	TK 4616	TK.35.02.18.2008-18.2009.008	111° 31' 17.652" E	7° 49" 21.673" S
95.	TK 4617	TK.35.02.18.2008-18.2009.009	111° 31' 18.260" E	7° 49" 24.042" S
96.	TK 4618	TK.35.02.18.2007-18.2008.001	111° 31' 20.163" E	7° 49" 28.185" S
97.	TK 4619	TK.35.02.18.2007-18.2008.002	111° 31' 20.753" E	7° 49" 30.097" S
98.	TK 4620	TK.35.02.18.2007-18.2008.003	111° 31' 22.221" E	7° 49" 29.940" S
99.	TK 4621	TK.35.02.18.2007-18.2008.004	111° 31' 22.642" E	7° 49" 34.850" S
100.	TK 4622	TK.35.02.18.2007-18.2008.005	111° 31' 23.081" E	7° 49" 40.088" S

1	2	3	4	5
101.	TK 4623	TK.35.02.18.2007-18.2008.006	111° 31' 22.010" E	7° 49" 40.520" S
102.	TK 4624	TK.35.02.18.2007-18.2008.007	111° 31' 22.041" E	7° 49" 41.514" S
I. DESA PINTU				
1.	TK 3929	TK.35.02.18.2009-18.2010- 18.2011.000	111° 31'29.781" E	7° 48' 48.466" S
2.	TK 3930	TK.35.02.14.2003-18.2007- 18.2009.000	111° 31' 29.746" E	7° 49' 14.246" S
3.	TK 3942	TK.35.02.14.2003-18.2009- 18.2011.000 B	111° 31' 29.947" E	7° 49' 9.074" S
4.	TK 4198	TK.35.02.16.2013-18.2008- 18.2009.000 A	111° 30' 35.639" E	7° 49' 7.600" S
5.	TK 4199	TK.35.02.16.2013-18.2008- 18.2009.000	111° 30' 56.119" E	7° 49' 30.737" S
6.	TK 4210	TK.35.02.18.2008-18.2009.000	111° 31' 15.254" E	7° 48' 43.732" S
7.	TK 4212	TK.35.02.18.2009-18.2010.000 A	111° 31' 26.419"E	7° 48' 46.871"S
8.	TK 4213	TK.35.02.18.2007-18.2008- 18.2009.000	111° 31' 19.950" E	7° 49' 23.843" S
9.	TK 4383	TK.35.02.16.2013-18.2009.001	111° 30' 31.286" E	7° 49' 29.151" S
10.	TK 4600	TK.35.02.18.2008-18.2009.010	111° 31' 5.662" E	7° 48' 58.392" S
11.	TK 4601	TK.35.02.18.2008-18.2009.011	111° 31' 6.118" E	7° 48' 56.249" S
12.	TK 4602	TK.35.02.18.2008-18.2009.012	111° 31' 6.084"E	7° 48' 54.619" S
13.	TK 4603	TK.35.02.18.2008-18.2009.013	111° 31' 6.078" E	7° 48' 53.904" S
14.	TK 4604	TK.35.02.18.2008-18.2009.014	111° 31' 6.209" E	7° 48' 53.434"S
15.	TK 4605	TK.35.02.18.2008-18.2009.015	111° 31' 7.746"E	7° 48' 48.464" S
16.	TK 4606	TK.35.02.18.2008-18.2009.016	111° 31' 9.306" E	7° 48' 46.897" S
17.	TK 4607	TK.35.02.18.2008-18.2009.017	111° 31' 10.679" E	7° 48' 44.773" S
18.	TK 4608	TK.35.02.18.2008-18.2009.018	111° 31' 14.161" E	7° 48' 43.375" S
19.	TK 4609	TK.35.02.18.2008-18.2009.001	111° 31' 1.936" E	7° 49' 29.090" S
20.	TK 4610	TK.35.02.18.2008-18.2009.002	111° 31' 7.534" E	7° 49' 28.605" S

1	2	3	4	5
21.	TK 4611	TK.35.02.18.2008-18.2009.003	111° 31' 7.354" E	7° 49' 26.274" S
22.	TK 4612	TK.35.02.18.2008-18.2009.004	111° 31' 7.034"E	7° 49' 22.415" S
23.	TK 4613	TK.35.02.18.2008-18.2009.005	111° 31' 8.706" E	7° 49' 22.827" S
24.	TK 4614	TK.35.02.18.2008-18.2009.006	111° 31' 8.759" E	7° 49' 21.575" S
25.	TK 4615	TK.35.02.18.2008-18.2009.007	111° 31' 8.871" E	7° 49' 19.983"S
26.	TK 4616	TK.35.02.18.2008-18.2009.008	111° 31' 17.652"E	7° 49' 21.673" S
27.	TK 4617	TK.35.02.18.2008-18.2009.009	111° 31' 18.260" E	7° 49' 24.042" S
28.	TK 4625	TK.35.02.18.2007-18.2009.001	111° 31' 28.694" E	7° 49' 21.015" S
29.	TK 4626	TK.35.02.18.2007-18.2009.002	111° 31' 19.712" E	7° 49' 20.070" S
30.	TK 4627	TK.35.02.18.2007-18.2009.003	111° 31' 20.029" E	7° 49' 13.969" S
31.	TK 4639	TK.35.02.18.2009-18.2011.001	111° 31' 29.923" E	7° 49' 3.002" S
32.	TK 4640	TK.35.02.18.2009-18.2011.002	111° 31' 29.326" E	7° 48' 58.615" S
33.	TK 4641	TK.35.02.18.2009-18.2011.003	111° 31' 29.523" E	7° 48' 55.877" S
34.	TK 4642	TK.35.02.18.2009-18.2011.004	111° 31' 29.763" E	7° 48' 53.569" S
J. DESA SEDAH				
1.	TK 3928	TK.35.02.18.2010-18.2011- 18.2012.000	111° 32' 2.843" E	7° 48" 24.806" S
2.	TK 3929	TK.35.02.18.2009-18.2010- 18.2011.000	111° 31' 29.781" E	7° 48" 48.466" S
3.	TK 3945	TK.35.02.18.2010-18.2011.001	111° 31' 40.507" E	7° 48" 47.457" S
4.	TK 3946	TK.35.02.18.2010-18.2011.002	111° 31' 47.619" E	7° 48" 50.684" S
5.	TK 3947	TK.35.02.18.2010-18.2011.003	111° 31' 48.379" E	7° 48" 44.351" S
6.	TK 3948	TK.35.02.18.2010-18.2011.004	111° 31' 47.312" E	7° 48" 48.651" S
7.	TK 3949	TK.35.02.18.2010-18.2011.005	111° 31' 45.945" E	7° 48" 37.650" S
8.	TK 3950	TK.35.02.18.2010-18.2011.006	111° 31' 44.583" E	7° 48" 36.090" S

1	2	3	4	5
9.	TK 3951	TK.35.02.18.2010-18.2011.007	111° 31' 44.629" E	7° 48" 32.384" S
10.	TK 3952	TK.35.02.18.2010-18.2011.008	111° 31' 43.798" E	7° 48" 24.545" S
11.	TK 3960	TK.35.02.18.2010-18.2012.000	111° 32' 8.196" E	7° 48" 11.697" S
12.	TK 3961	TK.35.02.18.2010-18.2012.001	111° 32' 8.221" E	7° 48" 13.249" S
13.	TK 3962	TK.35.02.18.2010-18.2012.002	111° 32' 8.313" E	7° 48" 15.727" S
14.	TK 3963	TK.35.02.18.2010-18.2012.003	111° 32' 8.684" E	7° 48" 19.195" S
15.	TK 4209	TK.35.02.18.2008-18.2010.000	111° 31' 1.414" E	7° 48" 1.518" S
16.	TK 4211	TK.35.02.18.2008-18.2010.000	111° 31' 12.579" E	7° 48" 36.370" S
17.	TK 4212	TK.35.02.18.2009-18.2010.000 A	111° 31' 26.419" E	7° 48" 46.871" S
18.	TK 4579	TK.35.02.18.2008-18.2010.001	111° 31' 1.817" E	7° 48" 3.406" S
19.	TK 4580	TK.35.02.18.2008-18.2010.002	111° 31' 1.542" E	7° 48" 4.372" S
20.	TK 4581	TK.35.02.18.2008-18.2010.003	111° 31' 2.267" E	7° 48" 4.509" S
21.	TK 4582	TK.35.02.18.2008-18.2010.004	111° 31' 2.151" E	7° 48" 5.932" S
22.	TK 4583	TK.35.02.18.2008-18.2010.005	111° 31' 1.680" E	7° 48" 8.416" S
23.	TK 4584	TK.35.02.18.2008-18.2010.006	111° 31' 1.471" E	7° 48" 9.519" S
24.	TK 4585	TK.35.02.18.2008-18.2010.007	111° 31' 1.252" E	7° 48" 10.670" S
25.	TK 4586	TK.35.02.18.2008-18.2010.008	111° 31' 1.015" E	7° 48" 11.927" S
26.	TK 4587	TK.35.02.18.2008-18.2010.009	111° 31' 0.461" E	7° 48" 14.128" S
27.	TK 4588	TK.35.02.18.2008-18.2010.010	111° 30' 59.887" E	7° 48" 16.785" S
28.	TK 4589	TK.35.02.18.2008-18.2010.011	111° 31' 11.549" E	7° 48" 20.432" S
29.	TK 4590	TK.35.02.18.2008-18.2010.012	111° 31' 13.097" E	7° 48" 21.827" S
30.	TK 4591	TK.35.02.18.2008-18.2010.013	111° 31' 12.488" E	7° 48" 25.153" S
31.	TK 4592	TK.35.02.18.2008-18.2010.014	111° 31' 11.585" E	7° 48" 29.204" S

1	2	3	4	5
32.	TK 4593	TK.35.02.18.2008-18.2010.015	111° 31' 11.656" E	7° 48" 30.704" S
33.	TK 4594	TK.35.02.18.2008-18.2010.016	111° 31' 11.417" E	7° 48" 32.632" S
K. DESA PANJENG				
1.	TK 3835	TK.35.02.14.2003-18.2011- 18.2012.000	111° 32' 24.249" E	7° 48" 58.565" S
2.	TK 3867	TK.35.02.14.2003-18.2007- 18.2011.000	111° 32' 10.787" E	7° 49" 17.613" S
3.	TK 3868	TK.35.02.14.2003-18.2011.001	111° 32' 16.282" E	7° 49" 13.158" S
4.	TK 3869	TK.35.02.14.2003-18.2011.001	111° 32' 23.585" E	7° 49" 9.909" S
5.	TK 3928	TK.35.02.18.2010-18.2011- 18.2012.000	111° 32' 2.843" E	7° 48" 24.806" S
6.	TK 3929	TK.35.02.18.2009-18.2010- 18.2011.000	111° 31' 29.781" E	7° 48" 48.466" S
7.	TK 3931	TK.35.02.14.2003-18.2007- 18.2011.000 A	111° 31' 33.798" E	7° 49" 14.370" S
8.	TK 3932	TK.35.02.18.2007-18.2011.001	111° 31' 57.971" E	7° 49" 27.159" S
9.	TK 3933	TK.35.02.18.2007-18.2011.002	111° 31' 57.968" E	7° 49" 25.026" S
10.	TK 3934	TK.35.02.18.2007-18.2011.003	111° 31' 57.362" E	7° 49" 24.381" S
11.	TK 3935	TK.35.02.18.2007-18.2011.004	111° 31' 55.885" E	7° 49" 24.322" S
12.	TK 3936	TK.35.02.18.2007-18.2011.005	111° 31' 50.945" E	7° 49" 25.543" S
13.	TK 3937	TK.35.02.18.2007-18.2011.006	111° 31' 45.418" E	7° 49" 25.931" S
14.	TK 3938	TK.35.02.18.2007-18.2011.007	111° 31' 45.242" E	7° 49" 26.345" S
15.	TK 3939	TK.35.02.18.2007-18.2011.008	111° 31' 43.899" E	7° 49" 26.383" S
16.	TK 3940	TK.35.02.18.2007-18.2011.009	111° 31' 43.522" E	7° 49" 24.812" S
17.	TK 3941	TK.35.02.18.2007-18.2011.010	111° 31' 34.152" E	7° 49" 23.950" S
18.	TK 3942	TK.35.02.14.2003-18.2009- 18.2011.000 B	111° 31' 29.947" E	7° 49" 9.074" S
19.	TK 3943	TK.35.02.14.2003-18.2011.003	111° 31' 37.058" E	7° 49" 14.466" S
20.	TK 3944	TK.35.02.14.2003-18.2011.004	111° 31' 37.810" E	7° 49" 9.816" S

1	2	3	4	5
21.	TK 3945	TK.35.02.18.2010-18.2011.001	111° 31' 40.507" E	7° 48" 47.457" S
22.	TK 3946	TK.35.02.18.2010-18.2011.002	111° 31' 47.619" E	7° 48" 50.684" S
23.	TK394 7	TK.35.02.18.2010-18.2011.004	111° 31' 48.379" E	7° 48" 44.351" S
24.	TK 3948	TK.35.02.18.2010-18.2011.003	111° 31' 47.312" E	7° 48" 48.651" S
25.	TK 3949	TK.35.02.18.2010-18.2011.005	111° 31' 45.945" E	7° 48" 37.650" S
26.	TK 3950	TK.35.02.18.2010-18.2011.006	111° 31' 44.583" E	7° 48" 36.090" S
27.	TK 3951	TK.35.02.18.2010-18.2011.007	111° 31' 44.629" E	7° 48" 32.384" S
28.	TK 3952	TK.35.02.18.2010-18.2011.008	111° 31' 43.798" E	7° 48" 24.545" S
29.	TK 3953	TK.35.02.18.2011-18.2012.001	111° 32' 7.569" E	7° 48" 32.865" S
30.	TK 3954	TK.35.02.18.2011-18.2012.002	111° 32' 3.691" E	7° 48" 33.628" S
31.	TK 3955	TK.35.02.18.2011-18.2012.003	111° 32' 6.743" E	7° 48" 41.539" S
32.	TK 3956	TK.35.02.18.2011-18.2012.004	111° 32' 11.733" E	7° 48" 41.400" S
33.	TK 3957	TK.35.02.18.2011-18.2012.005	111° 32' 13.591" E	7° 48" 49.756" S
34.	TK 3958	TK.35.02.18.2011-18.2012.006	111° 32' 16.259" E	7° 48" 49.456" S
35.	TK 3959	TK.35.02.18.2011-18.2012.007	111° 32' 16.860" E	7° 48" 58.101" S
36.	TK 4639	TK.35.02.18.2009-18.2011.001	111° 31' 29.923" E	7° 48" 3.002" S
37.	TK 4640	TK.35.02.18.2009-18.2011.002	111° 31' 29.326" E	7° 48" 58.615" S
38.	TK 4641	TK.35.02.18.2009-18.2011.003	111° 31' 29.523" E	7° 48" 55.877" S
39.	TK 4642	TK.35.02.18.2009-18.2011.004	111° 31' 29.763" E	7° 48" 53.569" S
L. DESA SRATEN				
1.	TK 3831	TK.35.02.14.2003-18.2012- 12.2010.000	111° 32' 49.053" E	7° 48" 49.671" S
2.	TK 3835	TK.35.02.14.2003-18.2011- 18.2012.000	111° 32' 24.249" E	7° 48" 58.565" S
3.	TK 3928	TK.35.02.18.2010-18.2011- 18.2012.000	111° 32' 2.843" E	7° 48" 24.806" S

1	2	3	4	5
4.	TK 3953	TK.35.02.18.2011-18.2012.001	111° 32' 7.569" E	7° 48" 32.865" S
5.	TK 3954	TK.35.02.18.2011-18.2012.002	111° 32' 3.691" E	7° 48" 33.628" S
6.	TK 3955	TK.35.02.18.2011-18.2012.003	111° 32' 6.743" E	7° 48" 41.539" S
7.	TK 3956	TK.35.02.18.2011-18.2012.004	111° 32' 11.733" E	7° 48" 41.400" S
8.	TK 3957	TK.35.02.18.2011-18.2012.005	111° 32' 13.591" E	7° 48" 49.756" S
9.	TK 3958	TK.35.02.18.2011-18.2012.006	111° 32' 16.259" E	7° 48" 49.456" S
10.	TK 3959	TK.35.02.18.2011-18.2012.007	111° 32' 16.860" E	7° 48" 58.101" S
11.	TK 3960	TK.35.02.18.2010-18.2012.000	111° 32' 8.196" E	7° 48" 11.697" S
12.	TK 3961	TK.35.02.18.2010-18.2012.001	111° 32' 8.221" E	7° 48" 13.249" S
13.	TK 3962	TK.35.02.18.2010-18.2012.002	111° 32' 8.313" E	7° 48" 15.727" S
14.	TK 3963	TK.35.02.18.2010-18.2012.003	111° 32' 8.684" E	7° 48" 19.195" S
15.	TK 3964	TK.35.02.18.2012-18.2010.001	111° 32' 49.142" E	7° 48" 48.242" S
16.	TK 3965	TK.35.02.18.2012-18.2010.002	111° 32' 55.034" E	7° 48" 30.114" S
17.	TK 3966	TK.35.02.18.2012-18.2010.003	111° 32' 51.254" E	7° 48" 20.983" S
18.	TK 3967	TK.35.02.18.2012-12.2010.000	111° 32' 52.787" E	7° 48" 14.060" S
19.	TK 4643	TK.35.02.14.2003-18.2012.001	111° 32' 28.606" E	7° 48" 56.923" S
20.	TK 4644	TK.35.02.14.2003-18.2012.002	111° 32' 32.233" E	7° 48" 55.825" S
M. DESA SEMANDING				
1.	TK 3831	TK.35.02.14.2003-18.2012- 12.2010.000	111° 32' 49.053" E	7° 48" 49.671" S
2.	TK 3832	TK.35.02.14.2003-12.2010- 18.2014.000	111° 33' 0.409" E	7° 49" 7.836" S
3.	TK 3926	TK.35.02.14.2003-12.2010.001	111° 32' 56.794" E	7° 48" 49.983" S
4.	TK 3927	TK.35.02.14.2003-12.2010.002	111° 32' 59.564" E	7° 48" 54.356" S
5.	TK 3964	TK.35.02.18.2012-12.2010.001	111° 32' 49.142" E	7° 48" 48.242" S

1	2	3	4	5
6.	TK 3965	TK.35.02.18.2012-12.2010.002	111° 32' 55.034" E	7° 48" 30.114" S
7.	TK 3966	TK.35.02.18.2012-12.2010.003	111° 32' 51.254" E	7° 48" 20.983" S
8.	TK 3967	TK.35.02.18.2012-12.2010.000	111° 32' 52.787" E	7° 48" 14.060" S
9.	TK 3968	TK.35.02.12.2010-18.2014.001	111° 33' 8.419" E	7° 49" 5.572" S
10.	TK 3969	TK.35.02.12.2010-18.2014.002	111° 33' 8.064" E	7° 49" 6.828" S
11.	TK 3970	TK.35.02.12.2010-18.2014.003	111° 33' 11.070" E	7° 49" 9.914" S
12.	TK 3971	TK.35.02.12.2010-18.2014.004	111° 33' 12.430" E	7° 49" 11.377" S
13.	TK 3972	TK.35.02.12.2010-18.2017.000	111° 33' 1.247" E	7° 48" 15.067" S
14.	TK 3973	TK.35.02.12.2010-18.2017.003	111° 33' 2.486" E	7° 48" 16.297" S
15.	TK 3974	TK.35.02.12.2010-18.2014.005	111° 34' 1.329" E	7° 48" 48.163" S
16.	TK 3975	TK.35.02.12.2010-18.2014.005	111° 34' 6.240" E	7° 48" 49.737" S
17.	TK 3976	TK.35.02.12.2010-18.2014- 18.2017.000	111° 34' 29.661" E	7° 48" 41.907" S
18.	TK 3977	TK.35.02.12.2010-18.2017.001	111° 34' 28.892" E	7° 48" 38.224" S
19.	TK 3978	TK.35.02.12.2010-18.2017.002	111° 34' 27.078" E	7° 48" 32.442" S
N. DESA TANJUNGSARI				
1.	TK 3381	TK.35.02.18.2005-18.2014- 18.2015.000	111° 34' 22.574" E	7° 50" 5.810" S
2.	TK 3382	TK.35.02.18.2014-18.2015- 19.2001.000	111° 34' 47.562" E	7° 48" 56.062" S
3.	TK 3383	TK.35.02.18.2005-18.2014.001	111° 33' 29.693" E	7° 49" 20.181" S
4.	TK 3384	TK.35.02.18.2005-18.2014.002	111° 33' 30.431" E	7° 49" 23.066" S
5.	TK 3385	TK.35.02.18.2005-18.2014.003	111° 33' 32.227" E	7° 49" 37.206" S
6.	TK 3386	TK.35.02.18.2005-18.2014.004	111° 33' 37.181" E	7° 49" 39.784" S
7.	TK 3387	TK.35.02.18.2005-18.2014.005	111° 33' 37.903" E	7° 49" 36.668" S
8.	TK 3388	TK.35.02.18.2005-18.2014.006	111° 33' 38.897" E	7° 49" 33.591" S

1	2	3	4	5
9.	TK 3389	TK.35.02.18.2005-18.2014.007	111° 33′ 45.049" E	7° 49" 31.593" S
10.	TK 3390	TK.35.02.18.2005-18.2014.008	111° 33′ 40.810" E	7° 49" 30.332" S
11.	TK 3391	TK.35.02.18.2005-18.2014.009	111° 33′ 41.893" E	7° 49" 25.898" S
12.	TK 3392	TK.35.02.18.2005-18.2014.010	111° 34′ 14.216" E	7° 49" 51.807" S
13.	TK 3393	TK.35.02.18.2005-18.2014.011	111° 34′ 12.777" E	7° 49" 54.299" S
14.	TK 3394	TK.35.02.18.2005-18.2014.012	111° 34′ 12.657" E	7° 49" 55.281" S
15.	TK 3395	TK.35.02.18.2005-18.2014.013	111° 34′ 5.892" E	7° 49" 54.905" S
16.	TK 3396	TK.35.02.18.2005-18.2014.014	111° 34′ 4.767" E	7° 50" 6.107" S
17.	TK 3397	TK.35.02.18.2005-18.2014.015	111° 34′ 6.197" E	7° 50" 8.201" S
18.	TK 3398	TK.35.02.18.2005-18.2014.016	111° 34′ 14.749" E	7° 50" 6.871" S
19.	TK 3399	TK.35.02.18.2005-18.2014.017	111° 34′ 13.562" E	7° 50" 3.009" S
20.	TK 3400	TK.35.02.18.2005-18.2014.018	111° 34′ 15.991" E	7° 50" 3.193" S
21.	TK 3401	TK.35.02.18.2014-18.2015.001	111° 34′ 45.836" E	7° 49" 19.485" S
22.	TK 3402	TK.35.02.18.2014-18.2015.002	111° 34′ 42.064" E	7° 49" 21.498" S
23.	TK 3403	TK.35.02.18.2014-18.2015.003	111° 34′ 37.651" E	7° 49" 29.008" S
24.	TK 3404	TK.35.02.18.2014-18.2015.004	111° 34′ 34.866" E	7° 49" 33.595" S
25.	TK 3405	TK.35.02.18.2014-18.2015.005	111° 34′ 34.375" E	7° 49" 35.909" S
26.	TK 3406	TK.35.02.18.2014-18.2015.006	111° 34′ 34.805" E	7° 49" 40.880" S
27.	TK 3407	TK.35.02.18.2014-18.2015.007	111° 34′ 33.389" E	7° 49" 41.407" S
28.	TK 3408	TK.35.02.18.2014-18.2015.008	111° 34′ 33.999" E	7° 49" 44.345" S
29.	TK 3409	TK.35.02.18.2014-18.2015.009	111° 34′ 33.768" E	7° 49" 45.509" S
30.	TK 3410	TK.35.02.18.2014-18.2015.010	111° 34′ 20.870" E	7° 49" 53.027" S
31.	TK 3411	TK.35.02.18.2014-18.2015.011	111° 34′ 16.659" E	7° 49" 53.028" S

1	2	3	4	5
32.	TK 3412	TK.35.02.18.2014-18.2015.012	111° 34' 24.630" E	7° 50" 0.611" S
33.	TK 3413	TK.35.02.18.2014-18.2015.013	111° 34' 24.597" E	7° 50" 1.845" S
34.	TK 3436	TK.35.02.18.2014-19.2001.001	111° 34' 41.182" E	7° 48" 51.819" S
35.	TK 3437	TK.35.02.18.2014-19.2001.002	111° 34' 44.774" E	7° 48" 53.390" S
36.	TK 3438	TK.35.02.18.2014-19.2001.003	111° 34' 47.261" E	7° 48" 52.702" S
37.	TK 3832	TK.35.02.14.2003-12.2010- 18.2014.000	111° 33' 0.409" E	7° 49" 7.836" S
38.	TK 3833	TK.35.02.18.2005-14.2003- 18.2014.000	111° 33' 13.819" E	7° 49" 14.843" S
39.	TK 3925	TK.35.02.14.2003-18.2014.001	111° 33' 57.370" E	7° 49" 11.670" S
40.	TK 3968	TK.35.02.14.2010-18.2014.001	111° 33' 8.419" E	7° 49" 5.572" S
41.	TK 3969	TK.35.02.14.2010-18.2014.002	111° 33' 8.064" E	7° 49" 6.828" S
42.	TK 3970	TK.35.02.14.2010-18.2014.003	111° 33' 11.070" E	7° 49" 9.914" S
43.	TK 3971	TK.35.02.14.2010-18.2014.004	111° 33' 12.430" E	7° 49" 11.377" S
44.	TK 3974	TK.35.02.14.2010-18.2014.005	111° 34' 1.329" E	7° 48" 48.163" S
45.	TK 3975	TK.35.02.14.2010-18.2014.006	111° 34' 6.240" E	7° 48" 49.737" S
46.	TK 3976	TK.35.02.12.2010-18.2014- 18.2017.000	111° 34' 29.661" E	7° 48" 41.907" S
47.	TK 3979	TK.35.02.18.2014-18.2017.000	111° 34' 38.999" E	7° 48" 45.181" S
O. DESA PARINGAN				
1.	TK 3379	TK.35.02.18.2015-18.2016- 19.2001.000	111° 35' 0.865" E	7° 49" 15.073" S
2.	TK 3381	TK.35.02.18.2005-18.2014- 18.2015.000	111° 34' 22.574" E	7° 50" 5.810" S
3.	TK 3382	TK.35.02.18.2014-18.2015- 19.2001.000	111° 34' 47.562" E	7° 48" 56.062" S
4.	TK 3401	TK.35.02.18.2014-18.2015.001	111° 34' 45.836" E	7° 49" 19.485" S
5.	TK 3402	TK.35.02.18.2014-18.2015.001	111° 34' 42.064" E	7° 49" 21.498" S
6.	TK 3403	TK.35.02.18.2014-18.2015.002	111° 34' 37.651" E	7° 49" 29.008" S

1	2	3	4	5
7.	TK 3404	TK.35.02.18.2014-18.2015.003	111° 34' 34.866" E	7° 49" 33.595" S
8.	TK 3405	TK.35.02.18.2014-18.2015.004	111° 34' 34.375" E	7° 49" 35.909" S
9.	TK 3406	TK.35.02.18.2014-18.2015.005	111° 34' 34.805" E	7° 49" 40.880" S
10.	TK 3407	TK.35.02.18.2014-18.2015.006	111° 34' 33.389" E	7° 49" 41.407" S
11.	TK 3408	TK.35.02.18.2014-18.2015.007	111° 34' 33.999" E	7° 49" 44.345" S
12.	TK 3409	TK.35.02.18.2014-18.2015.008	111° 34' 33.768" E	7° 49" 45.509" S
13.	TK 3410	TK.35.02.18.2014-18.2015.009	111° 34' 20.870" E	7° 49" 53.027" S
14.	TK 3411	TK.35.02.18.2014-18.2015.010	111° 34' 16.659" E	7° 49" 53.028" S
15.	TK 3412	TK.35.02.18.2014-18.2015.012	111° 34' 24.630" E	7° 50" 0.611" S
16.	TK 3413	TK.35.02.18.2014-18.2015.013	111° 34' 24.597" E	7° 50" 1.845" S
17.	TK 3414	TK.35.02.18.2015-18.2016.001	111° 35' 1.937" E	7° 49" 17.260" S
18.	TK 3415	TK.35.02.18.2015-18.2016.002	111° 34' 59.007" E	7° 49" 22.279" S
19.	TK 3416	TK.35.02.18.2015-18.2016.003	111° 34' 59.510" E	7° 49" 23.570" S
20.	TK 3417	TK.35.02.18.2015-18.2016.004	111° 34' 57.843" E	7° 49" 30.482" S
21.	TK 3418	TK.35.02.18.2015-18.2016.005	111° 34' 51.713" E	7° 49" 33.007" S
22.	TK 3419	TK.35.02.18.2015-18.2016.006	111° 34' 38.427" E	7° 49" 47.154" S
23.	TK 3420	TK.35.02.18.2015-18.2016.007	111° 34' 39.519" E	7° 49" 49.341" S
24.	TK 3421	TK.35.02.18.2015-18.2016.008	111° 34' 38.453" E	7° 49" 53.340" S
25.	TK 3422	TK.35.02.18.2015-18.2016.009	111° 34' 42.791" E	7° 49" 54.161" S
26.	TK 3423	TK.35.02.18.2015-18.2016.010	111° 34' 51.930" E	7° 49" 52.564" S
27.	TK 3424	TK.35.02.18.2015-18.2016.011	111° 34' 52.967" E	7° 49" 56.480" S
28.	TK 3425	TK.35.02.18.2015-18.2016.012	111° 34' 55.636" E	7° 49" 56.523" S
29.	TK 3426	TK.35.02.18.2015-18.2016.013	111° 35' 1.477" E	7° 49" 47.016" S

1	2	3	4	5
30.	TK 3427	TK.35.02.18.2015-18.2016.014	111° 35' 2.158" E	7° 49" 55.803" S
31.	TK 3428	TK.35.02.18.2015-18.2016.015	111° 35' 5.614" E	7° 49" 55.683" S
32.	TK 3429	TK.35.02.18.2015-18.2016.016	111° 35' 8.649" E	7° 49" 55.690" S
33.	TK 3430	TK.35.02.18.2015-18.2016.017	111° 35' 26.471" E	7° 49" 55.586" S
34.	TK 3431	TK.35.02.18.2015-18.2016.018	111° 35' 37.593" E	7° 49" 52.744" S
35.	TK 3432	TK.35.02.18.2015-18.2016.019	111° 35' 41.090" E	7° 49" 51.641" S
36.	TK 3433	TK.35.02.18.2015-19.2001.001	111° 34' 55.596" E	7° 48" 56.847" S
37.	TK 3434	TK.35.02.18.2015-19.2001.002	111° 34' 55.549" E	7° 48" 57.309" S
38.	TK 3435	TK.35.02.18.2015-19.2001.003	111° 34' 55.495" E	7° 48" 59.507" S
39.	TK 3448	TK.35.02.18.2005-18.2015.001	111° 34' 10.052" E	7° 50" 30.505" S
40.	TK 3449	TK.35.02.18.2005-18.2015.002	111° 34' 12.572" E	7° 50" 28.038" S
41.	TK 3450	TK.35.02.18.2005-18.2015.003	111° 34' 12.024" E	7° 50" 25.546" S
42.	TK 3451	TK.35.02.18.2005-18.2015.004	111° 34' 12.255" E	7° 50" 23.541" S
43.	TK 3452	TK.35.02.18.2005-18.2015.005	111° 34' 6.038" E	7° 50" 13.934" S
44.	TK 3453	TK.35.02.18.2005-18.2015.006	111° 34' 7.653" E	7° 50" 12.240" S
45.	TK 3454	TK.35.02.18.2005-18.2015.007	111° 34' 12.993" E	7° 50" 12.974" S
46.	TK 3455	TK.35.02.18.2005-18.2015.008	111° 34' 13.112" E	7° 50" 11.423" S
47.	TK 3456	TK.35.02.18.2005-18.2015.009	111° 34' 14.908" E	7° 50" 10.645" S
48.	TK 3457	TK.35.02.18.2005-18.2015.010	111° 34' 19.969" E	7° 50" 8.950" S
49.	TK 3458	TK.35.02.18.2005-18.2015.011	111° 34' 22.303" E	7° 50" 9.808" S
50.	TK 5193	TK.35.02.07.2012-18.2015- 18.2016.000	111° 36' 8.317" E	7° 49" 31.348" S
51.	TK 5194	TK.35.02.07.2012-18.2015.000	111° 35' 7.813" E	7° 51" 2.726" S
52.	TK 5195	TK.35.02.18.2005-18.2015.000	111° 34' 7.787" E	7° 50" 31.348" S

1	2	3	4	5
53.	TK 5196	TK.35.02.07.2012-18.2015.001	111° 35' 10.346" E	7° 50" 57.307" S
54.	TK 5197	TK.35.02.07.2012-18.2015.002	111° 35' 13.567" E	7° 50" 48.088" S
55.	TK 5198	TK.35.02.07.2012-18.2015.003	111° 35' 14.348" E	7° 50" 46.112" S
56.	TK 5199	TK.35.02.07.2012-18.2015.004	111° 35' 16.946" E	7° 50" 45.626" S
57.	TK 5200	TK.35.02.07.2012-18.2015.005	111° 35' 17.995" E	7° 50" 45.138" S
58.	TK 5201	TK.35.02.07.2012-18.2015.006	111° 35' 20.148" E	7° 50" 40.396" S
59.	TK 5202	TK.35.02.07.2012-18.2015.007	111° 35' 9.313" E	7° 50" 27.522" S
60.	TK 5203	TK.35.02.07.2012-18.2015.008	111° 35' 17.192" E	7° 50" 27.063" S
61.	TK 5204	TK.35.02.07.2012-18.2015.009	111° 35' 24.732" E	7° 50" 25.472" S
62.	TK 5205	TK.35.02.07.2012-18.2015.010	111° 35' 34.924" E	7° 50" 23.403" S
63.	TK 5206	TK.35.02.07.2012-18.2015.011	111° 35' 35.316" E	7° 50" 19.077" S
64.	TK 5207	TK.35.02.07.2012-18.2015.012	111° 35' 48.284" E	7° 50" 13.321" S
65.	TK 5208	TK.35.02.07.2012-18.2015.013	111° 35' 49.251" E	7° 50" 12.889" S
66.	TK 5209	TK.35.02.07.2012-18.2015.014	111° 35' 49.318" E	7° 50" 11.424" S
67.	TK 5210	TK.35.02.07.2012-18.2015.015	111° 35' 55.005" E	7° 50" 0.492" S
68.	TK 5211	TK.35.02.07.2012-18.2015.016	111° 35' 58.798" E	7° 49" 54.800" S
P. DESA WATES				
1.	TK337 9	TK.35.02.18.2015-18.2016- 19.2001.000	111° 35' 0.865" E	7° 49" 15.073" S
2.	TK 3380	TK.35.02.18.2016-19.2001- 19.2003.000	111° 36' 16.120" E	7° 49" 3.627" S
3.	TK 3414	TK.35.02.18.2015-18.2016.001	111° 35' 1.937" E	7° 49" 17.260" S
4.	TK 3415	TK.35.02.18.2015-18.2016.002	111° 34' 59.007" E	7° 49" 22.279" S
5.	TK 3416	TK.35.02.18.2015-18.2016.003	111° 34' 59.510" E	7° 49" 23.570" S
6.	TK 3417	TK.35.02.18.2015-18.2016.004	111° 34' 57.843" E	7° 49" 30.482" S

1	2	3	4	5
7.	TK 3418	TK.35.02.18.2015-18.2016.005	111° 34' 51.713" E	7° 49" 33.007" S
8.	TK 3419	TK.35.02.18.2015-18.2016.006	111° 34' 38.427" E	7° 49" 47.154" S
9.	TK 3420	TK.35.02.18.2015-18.2016.007	111° 34' 39.519" E	7° 49" 49.341" S
10.	TK 3421	TK.35.02.18.2015-18.2016.008	111° 34' 38.453" E	7° 49" 53.340" S
11.	TK 3422	TK.35.02.18.2015-18.2016.009	111° 34' 42.791" E	7° 49" 54.161" S
12.	TK 3423	TK.35.02.18.2015-18.2016.010	111° 34' 51.930" E	7° 49" 52.564" S
13.	TK 3424	TK.35.02.18.2015-18.2016.011	111° 34' 52.967" E	7° 49" 56.480" S
14.	TK 3425	TK.35.02.18.2015-18.2016.012	111° 34' 55.636" E	7° 49" 56.523" S
15.	TK 3426	TK.35.02.18.2015-18.2016.013	111° 35' 1.477" E	7° 49" 47.016" S
16.	TK 3427	TK.35.02.18.2015-18.2016.014	111° 35' 2.158" E	7° 49" 55.803" S
17.	TK 2428	TK.35.02.18.2015-18.2016.015	111° 35' 5.614" E	7° 49" 55.683" S
18.	TK 3429	TK.35.02.18.2015-18.2016.016	111° 35' 8.649" E	7° 49" 55.690" S
19.	TK 3430	TK.35.02.18.2015-18.2016.017	111° 35' 26.471" E	7° 49" 55.586" S
20.	TK 3431	TK.35.02.18.2015-18.2016.018	111° 35' 37.593" E	7° 49" 52.744" S
21.	TK 3432	TK.35.02.18.2015-18.2016.019	111° 35' 41.090" E	7° 49" 51.641" S
22.	TK 3439	TK.35.02.18.2016-19.2001.001	111° 35' 2.095" E	7° 49" 13.947" S
23.	TK 3440	TK.35.02.18.2015-18.2016.002	111° 35' 4.662" E	7° 49" 14.770" S
24.	TK 3441	TK.35.02.18.2015-18.2016.003	111° 35' 8.750" E	7° 49" 9.737" S
25.	TK 3442	TK.35.02.18.2015-18.2016.004	111° 35' 14.187" E	7° 49" 4.479" S
26.	TK 3443	TK.35.02.18.2015-18.2016.005	111° 35' 34.519" E	7° 49" 2.339" S
27.	TK 3444	TK.35.02.18.2015-18.2016.000	111° 36' 2.533" E	7° 48" 50.847" S
28.	TK 4903	TK.35.02.07.2012-18.2016- 19.2003.000	111° 36' 34.640" E	7° 49" 12.955" S
29.	TK 5193	TK.35.02.07.2012-18.2015- 18.2016.000	111° 36' 8.317" E	7° 49" 31.033" S

1	2	3	4	5
Q. DESA KEMIRI				
1.	TK 3972	TK.35.02.12.2010-18.2017.000	111° 33' 1.247" E	7° 48" 15.067" S
2.	TK 3973	TK.35.02.12.2010-18.2017.003	111° 33' 2.486" E	7° 48" 16.297" S
3.	TK 3976	TK.35.02.12.2010-18.2014- 18.2017.000	111° 34' 29.661" E	7° 48" 41.907" S
4.	TK 3977	TK.35.02.12.2010-18.2017.001	111° 34' 28.892" E	7° 48" 38.224" S
5.	TK 3978	TK.35.02.12.2010-18.2017.002	111° 34' 27.078" E	7° 48" 32.442" S
6.	TK 3979	TK.35.02.12.2010-18.2017.000	111° 34' 38.999" E	7° 48" 45.181" S
7.	TK 3980	TK.35.02.18.2014-18.2001.001	111° 36' 12.617" E	7° 48" 14.060" S
8.	TK 3981	TK.35.02.18.2014-18.2001.002	111° 36' 8.114" E	7° 48" 7.680" S
9.	TK 3982	TK.35.02.18.2014-18.2001.003	111° 35' 20.032" E	7° 47" 50.122" S
10.	TK 3983	TK.35.02.18.2014-18.2001.004	111° 35' 13.472" E	7° 47" 49.184" S
11.	TK 3984	TK.35.02.18.2014-18.2001.000	111° 35' 8.331" E	7° 47" 48.450" S

BUPATI PONOROGO,

TTD.

H. IPONG MUCHLISSONI

Salinan sesuai dengan aslinya
KEPALA BAGIAN HUKUM
SEKRETARIAT DAERAH

CATUR HERTIYAWAN, S.H.
NIP. 19640707 199303 1 008

3. DESA MRICAN

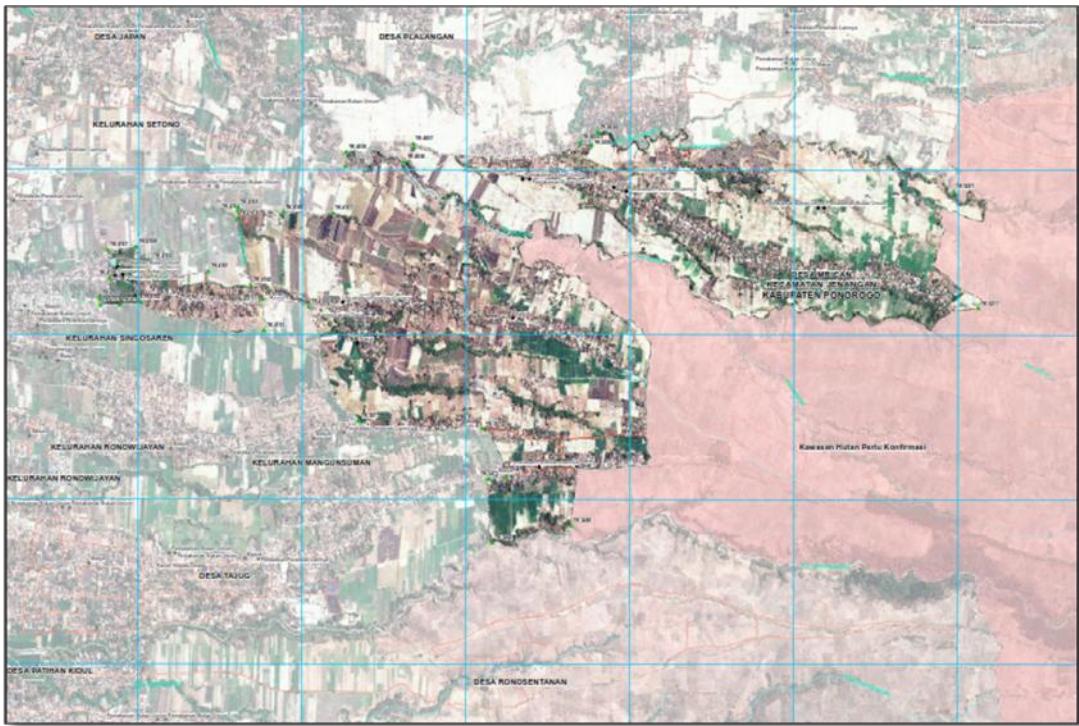

4. DESA PLALANGAN

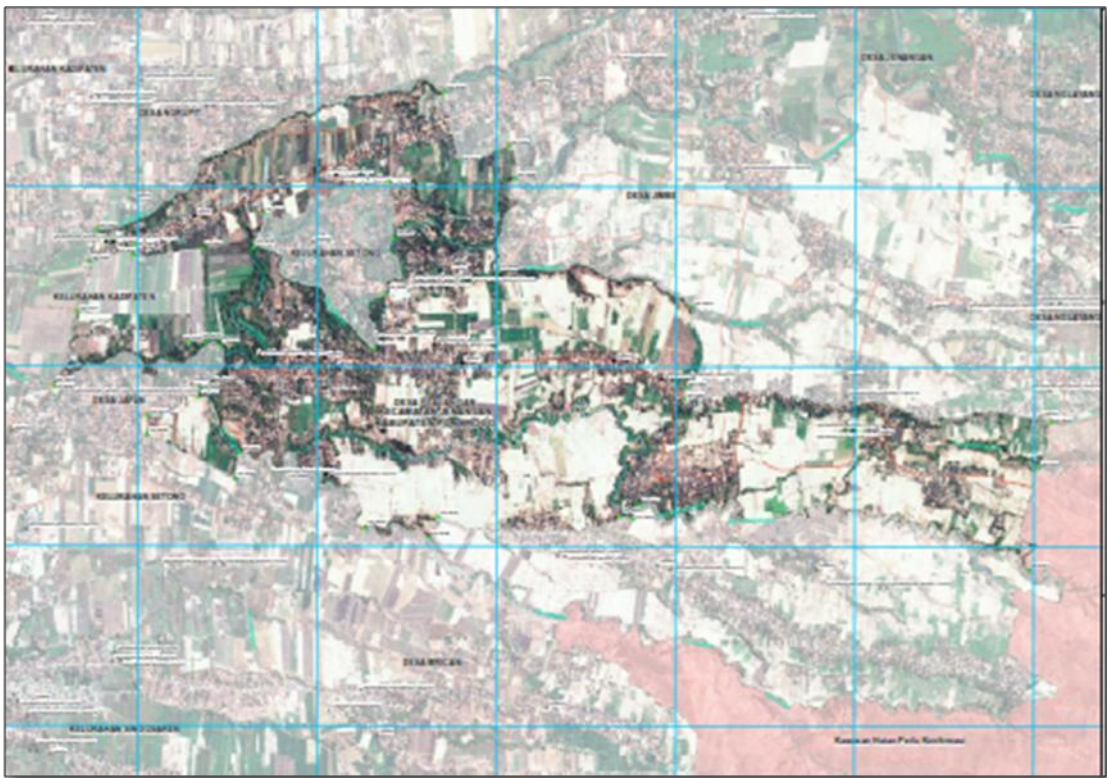

5. DESA NGLAYANG

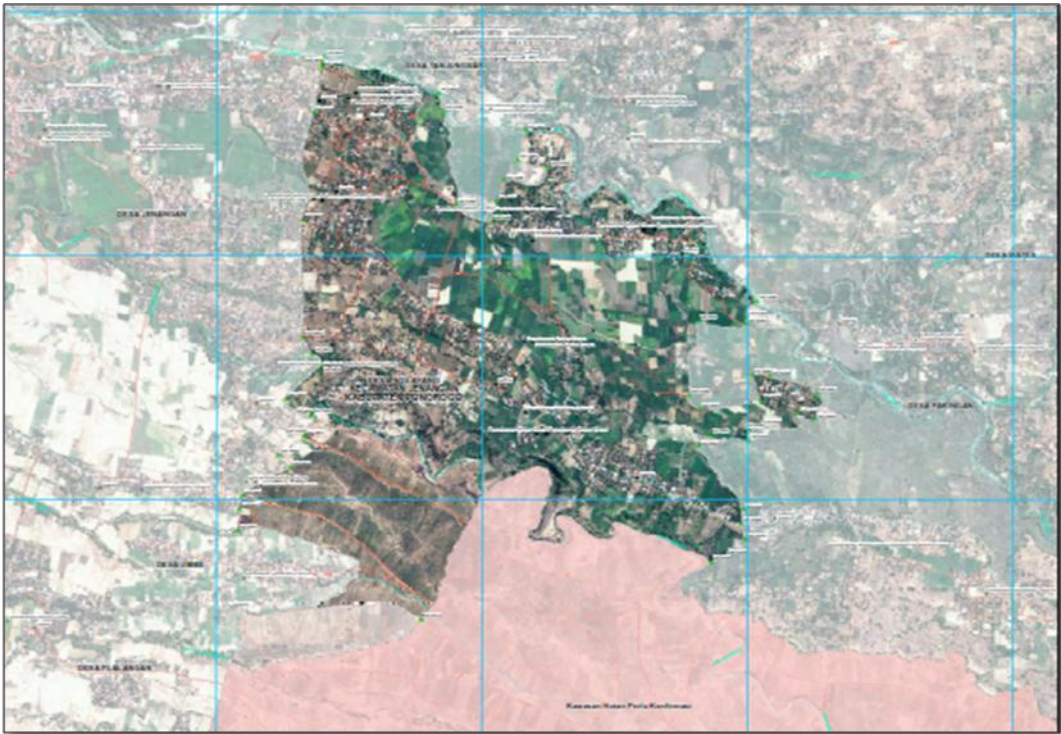

6. DESA JENANGAN

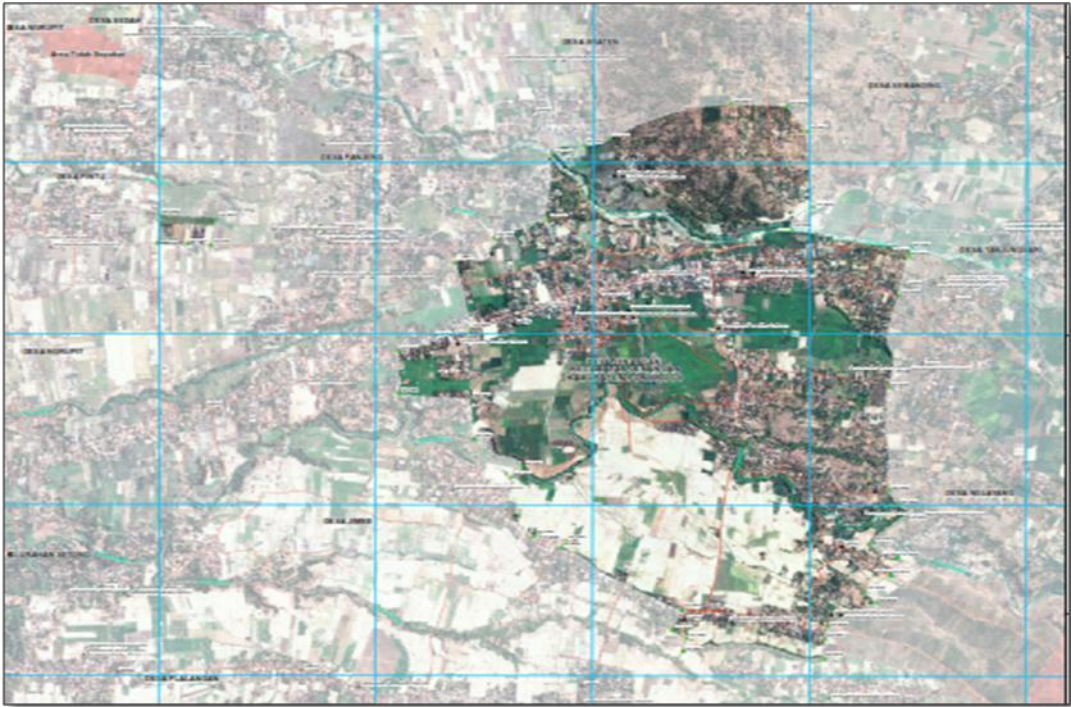

9. DESA PINTU

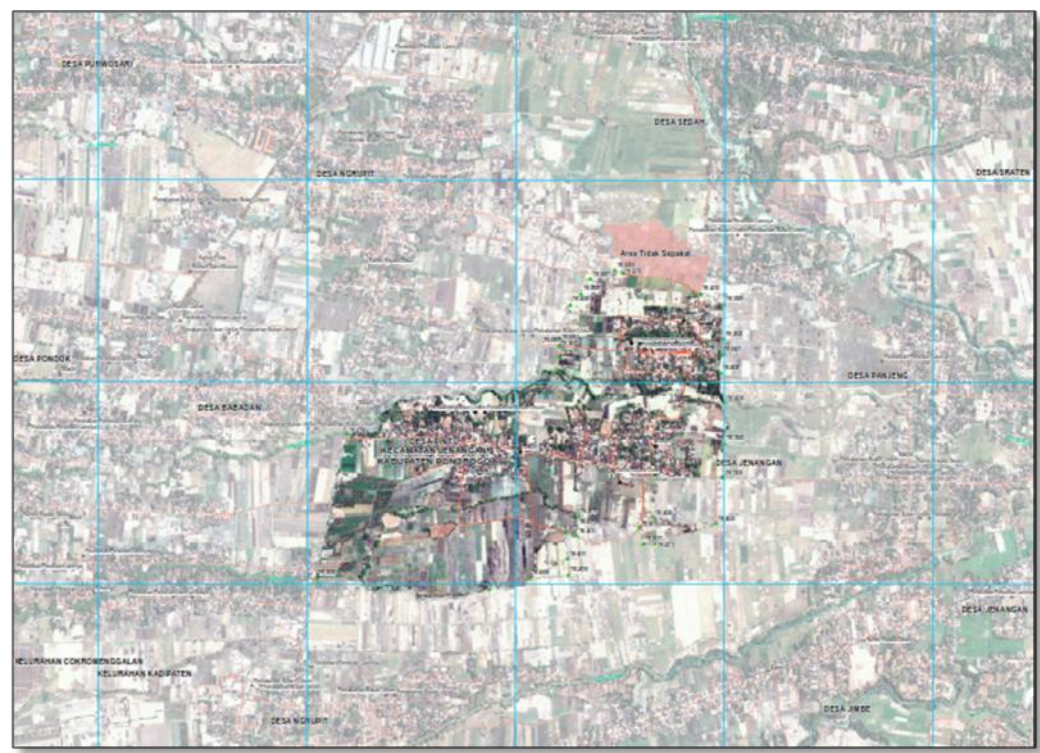

10. DESA SEDAH

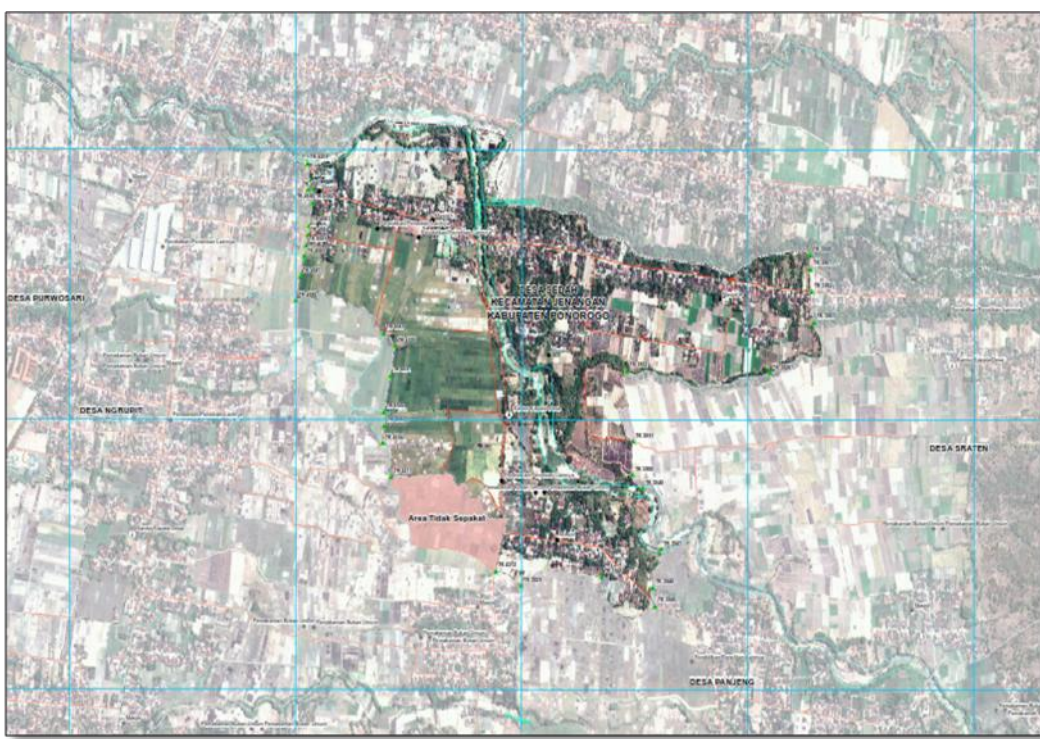

11. DESA PANJENG

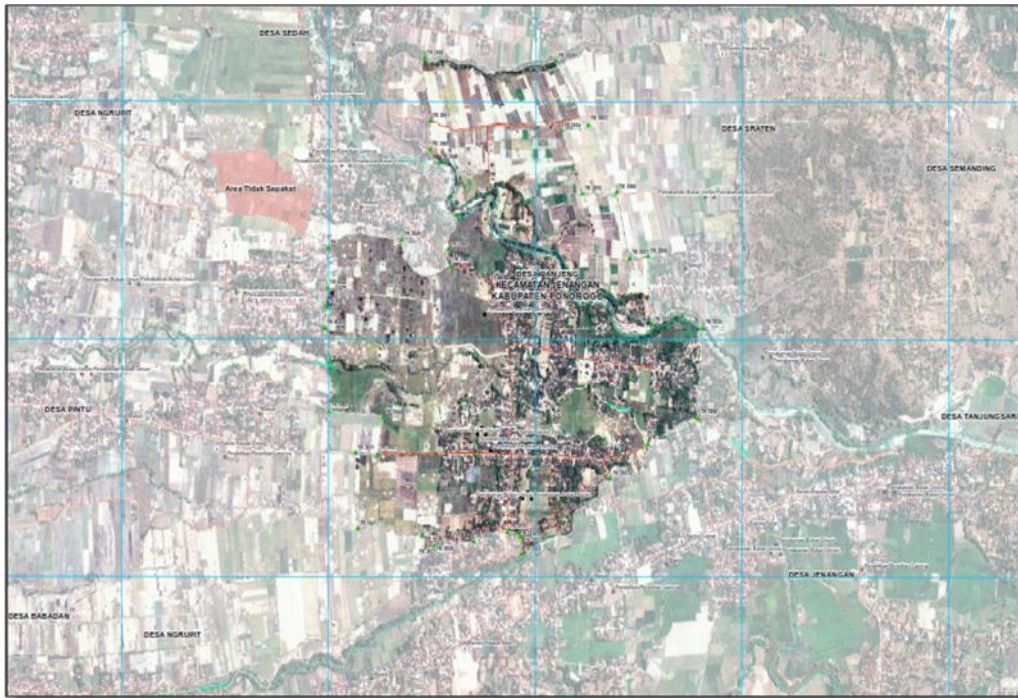

12. DESA SRATEN

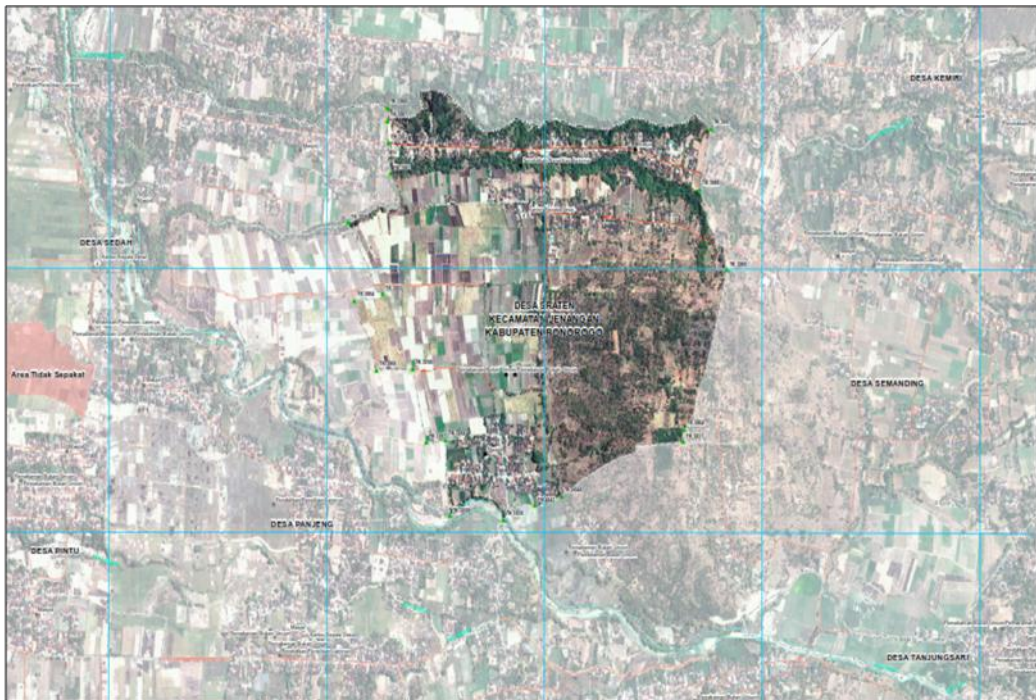

13. DESA SEMANDING

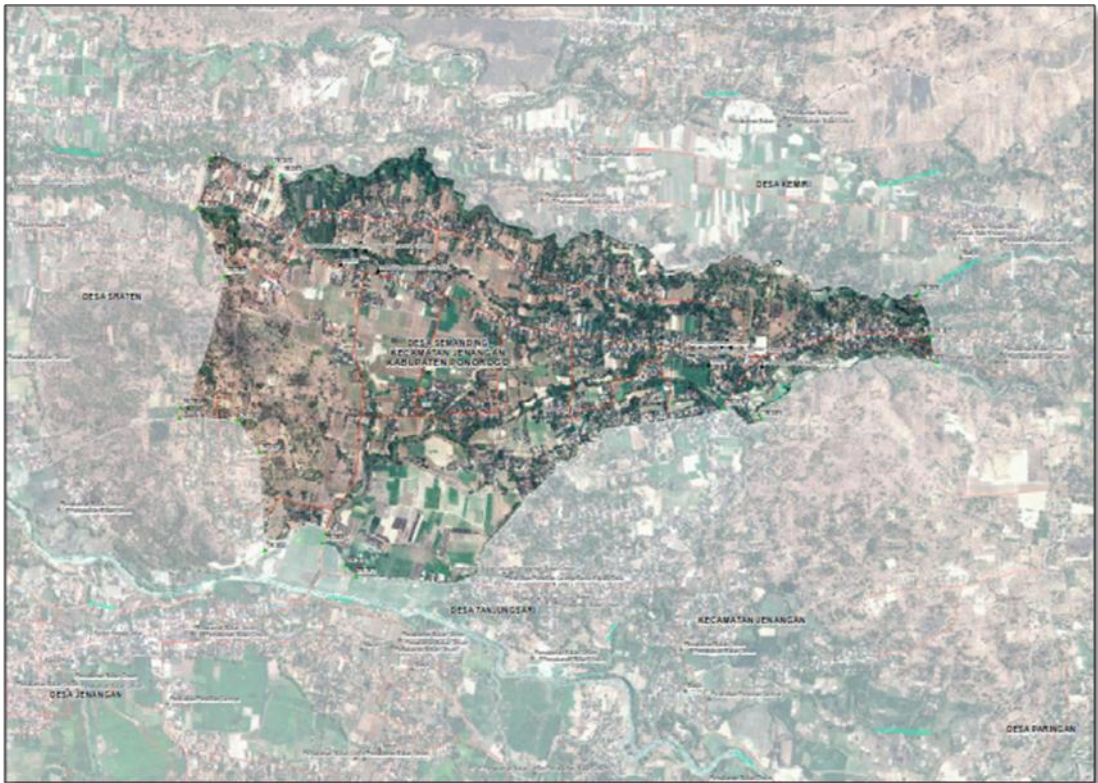

14. DESA TANJUNGSARI

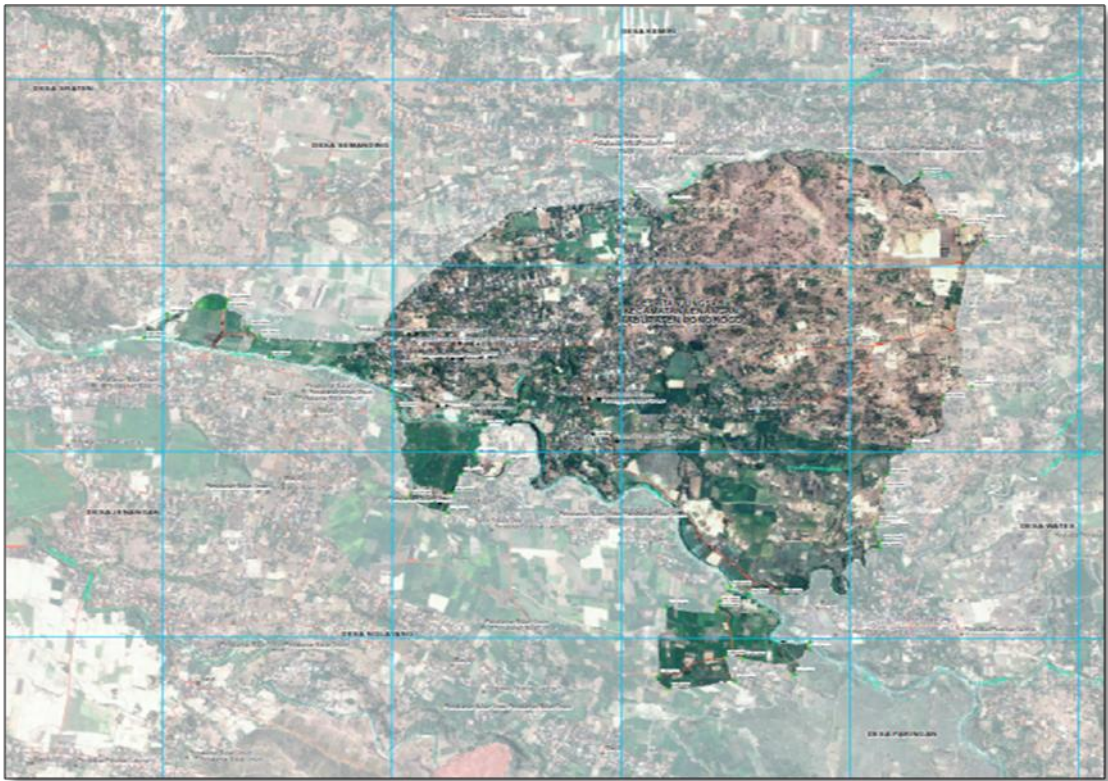

15. DESA PARINGAN

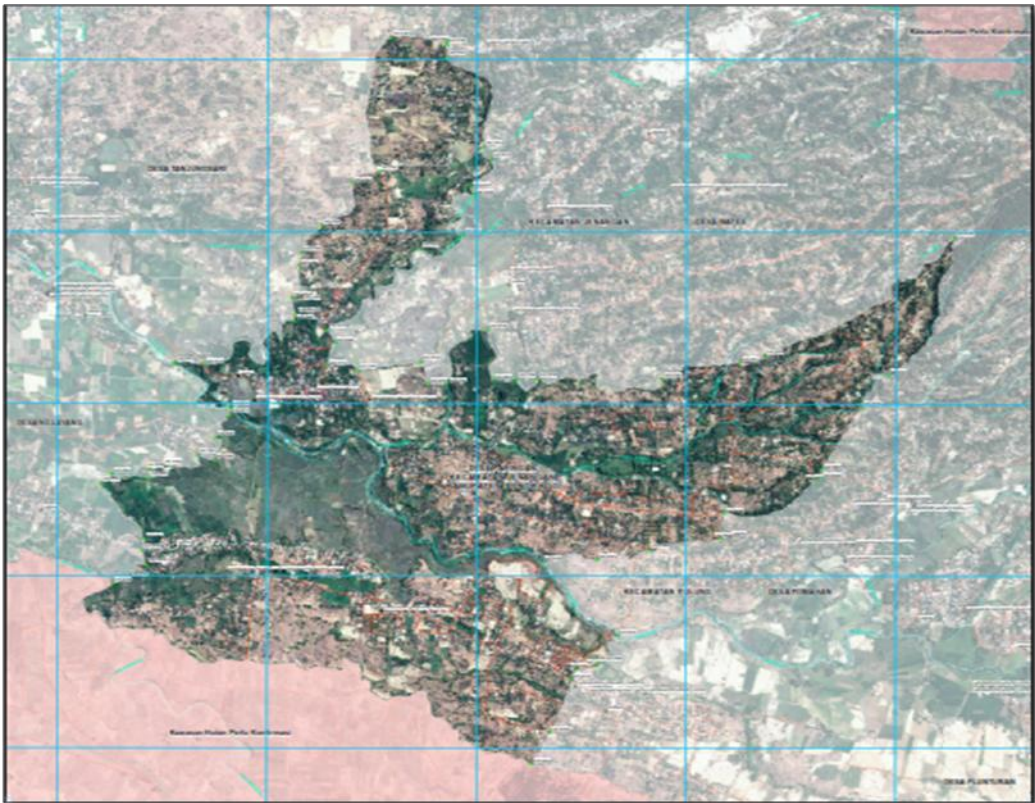

16. DESA WATES

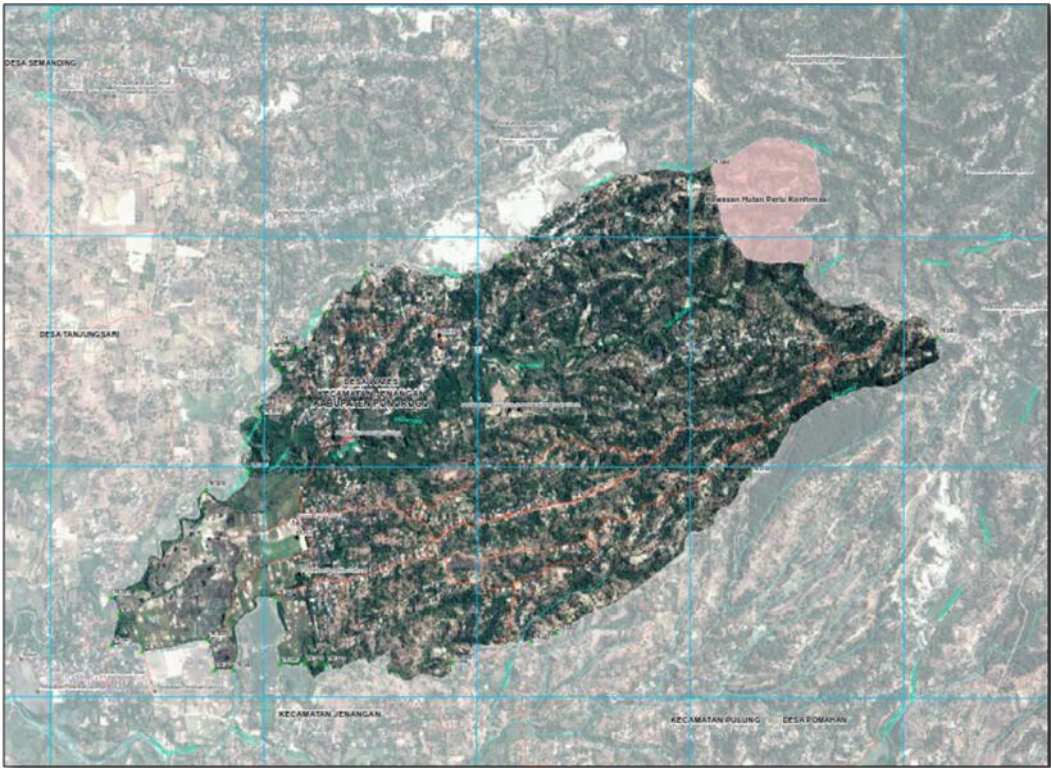

17. DESA KEMIRI

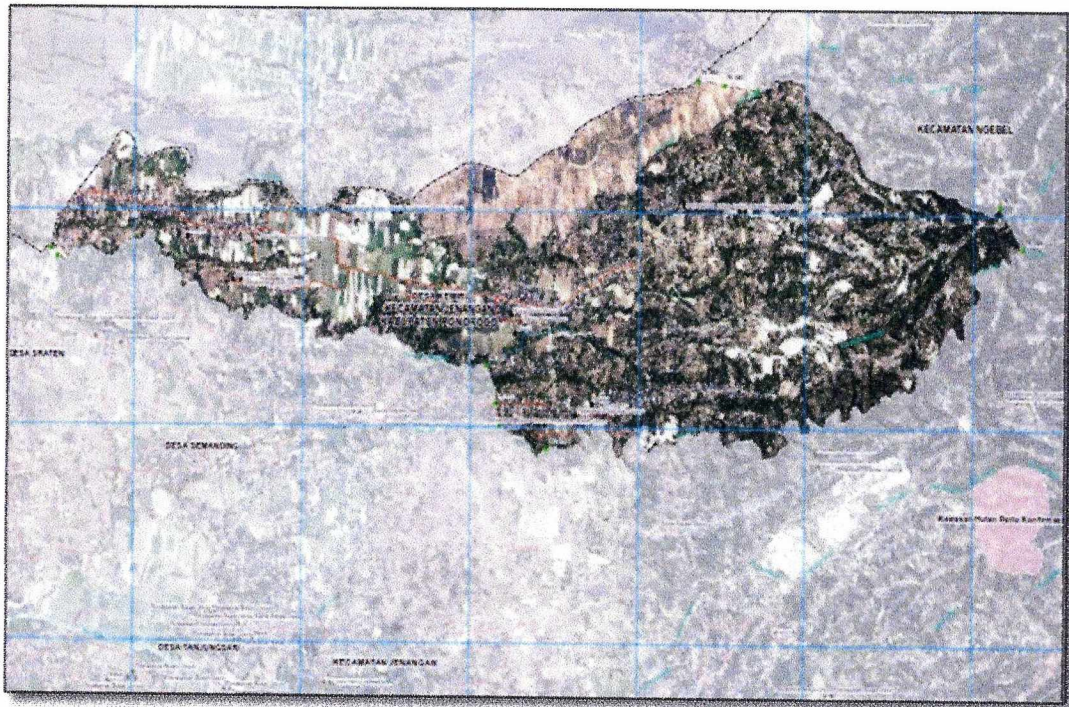

BUPATI PONOROGO,
TTD.
H. IPONG MUCHLISSONI

Salinan sesuai dengan aslinya
KEPALA BAGIAN HUKUM
SEKRETARIAT DAERAH

CATUR HERTIYAWAN, S.H.
NIP. 19640707 199303 1 008