



**S A L I N A N**

BUPATI PONOROGO  
PROVINSI JAWA TIMUR

PERATURAN BUPATI PONOROGO  
NOMOR 67 TAHUN 2020

TENTANG

PENETAPAN DAN PENEGASAN BATAS DESA/KELURAHAN  
KECAMATAN BABADAN KABUPATEN PONOROGO

DENGAN RAHMAT TUHAN YANG MAHA ESA

BUPATI PONOROGO,

- Menimbang : a. bahwa untuk menjamin tertib administrasi pemerintahan, memberikan kejelasan dan kepastian hukum terhadap batas suatu desa/kelurahan, diperlukan pedoman penetapan dan penegasan batas desa/kelurahan;
- b. bahwa untuk melaksanakan ketentuan Pasal 9 ayat (3) Peraturan Menteri Dalam Negeri Nomor 45 Tahun 2016 tentang Pedoman Penetapan dan Penegasan Batas Desa/Kelurahan, perlu menetapkan Peraturan Bupati tentang Penetapan dan Penegasan Batas Desa/Kelurahan;
- c. bahwa berdasarkan pertimbangan sebagaimana tersebut pada huruf a dan huruf b, perlu menetapkan Peraturan Bupati Ponorogo tentang Penetapan dan Penegasan Batas Desa/Kelurahan Kecamatan Babadan Kabupaten Ponorogo;
- Mengingat : 1. Undang-Undang Nomor 12 Tahun 1950 tentang Pembentukan Daerah-Daerah Kabupaten dalam lingkungan Propinsi Jawa Timur (Lembaran Negara Republik Indonesia Tahun 1950 Nomor 19, Tambahan Lembaran Negara Republik Indonesia Nomor 9) sebagaimana telah diubah dengan Undang-Undang Nomor 2 Tahun 1965 tentang Perubahan Batas Wilayah Kotapraja Surabaya & Dati II Surabaya dengan mengubah Undang-undang Nomor 12 Tahun 1950 tentang Pembentukan Daerah-Daerah Kabupaten dalam lingkungan Propinsi Jawa Timur & Undang-Undang 16 Tahun 1950 tentang Pembentukan Daerah-Daerah Kota Besar dalam Lingkungan Propinsi Jawa Timur, Jawa Tengah, Jawa Barat dan DI. Yogyakarta (Lembaran Negara Republik Indonesia Tahun 1965 Nomor 19, Tambahan Lembaran Negara Republik Indonesia Nomor 2730);
2. Undang-Undang Nomor 12 Tahun 2011 tentang Pembentukan Peraturan Perundang-Undangan (Lembaran Negara Republik Indonesia Tahun 2011 Nomor 82, Tambahan Lembaran Negara Republik Indonesia Nomor 5234) sebagaimana telah diubah dengan Undang-Undang Nomor 15 Tahun 2019 tentang Perubahan atas Undang-Undang Nomor 12 Tahun 2011

- tentang Pembentukan Peraturan Perundang-Undangan (Lembaran Negara Republik Indonesia Tahun 2019 Nomor 183, Tambahan Lembaran Negara Republik Indonesia Nomor 6398);
3. Undang-Undang Nomor 6 Tahun 2014 tentang Desa (Lembaran Negara Republik Indonesia Tahun 2014 Nomor 7, Tambahan Lembaran Negara Republik Indonesia Nomor 5495);
  4. Undang-Undang Nomor 23 Tahun 2014 tentang Pemerintahan Daerah (Lembaran Negara Republik Indonesia Tahun 2014 Nomor 244, Tambahan Lembaran Negara Republik Indonesia Nomor 5587) sebagaimana telah diubah beberapa kali terakhir dengan Undang-Undang Nomor 9 Tahun 2015 tentang Perubahan Kedua atas Undang-Undang Nomor 23 Tahun 2014 tentang Pemerintahan Daerah, (Lembaran Negara Republik Indonesia Tahun 2015 Nomor 58, Tambahan Lembaran Negara Republik Indonesia Nomor 5679);
  5. Peraturan Pemerintah Nomor 43 Tahun 2014 tentang Pelaksanaan Undang-Undang Nomor 6 Tahun 2014 tentang Desa (Lembaran Negara Republik Indonesia Tahun 2014 Nomor 123, Tambahan Lembaran Negara Republik Indonesia Nomor 5539) sebagaimana telah diubah dengan Peraturan Pemerintah Nomor 11 Tahun 2019 tentang Perubahan Kedua atas Peraturan Pemerintah Nomor 43 Tahun 2014 tentang Pelaksanaan Undang-Undang Nomor 6 Tahun 2014 tentang Desa (Lembaran Negara Republik Indonesia Tahun 2019 Nomor 41, Tambahan Lembaran Negara Republik Indonesia Nomor 6321);
  6. Peraturan Pemerintah Nomor 17 Tahun 2018 tentang Kecamatan (Lembaran Negara Republik Indonesia Tahun 2018 Nomor 73, Tambahan Lembaran Negara Republik Indonesia Nomor 6205);
  7. Peraturan Menteri Dalam Negeri Nomor 56 Tahun 2015 tentang Kode dan Data Wilayah Administrasi Pemerintahan (Berita Negara Republik Indonesia Tahun 2015 Nomor 1045);
  8. Peraturan Menteri Dalam Negeri Nomor 80 Tahun 2015 tentang Pembentukan Produk Hukum Daerah (Berita Negara Republik Indonesia Tahun 2015 Nomor 2036) sebagaimana telah diubah dengan Peraturan Menteri Dalam Negeri Nomor 120 Tahun 2018 tentang Perubahan atas Peraturan Menteri Dalam Negeri Nomor 80 Tahun 2015 tentang Pembentukan Produk Hukum Daerah (Berita Negara Republik Indonesia Tahun 2019 Nomor 157);
  9. Peraturan Menteri Dalam Negeri Nomor 45 Tahun 2016 tentang Pedoman Penetapan dan Penegasan Batas Desa (Berita Negara Republik Indonesia Tahun 2015 Nomor 1038);
  10. Peraturan Menteri Dalam Negeri Nomor 1 Tahun 2017 tentang Penataan Desa (Berita Negara Republik Indonesia Tahun 2017 Nomor 155);

**MEMUTUSKAN:**

Menetapkan : PERATURAN BUPATI TENTANG PENETAPAN DAN PENEGASAN BATAS DESA/KELURAHAN KECAMATAN BABADAN KABUPATEN PONOROGO.

## BAB I KETENTUAN UMUM

### Pasal 1

Dalam Peraturan Bupati ini yang dimaksud dengan:

1. Daerah adalah Kabupaten Ponorogo.
2. Pemerintah Daerah adalah Pemerintah Kabupaten Ponorogo.
3. Desa/kelurahan adalah seluruh desa/kelurahan yang ada di Kabupaten Ponorogo.
4. Batas desa/kelurahan adalah pembatas wilayah administrasi pemerintahan antar desa/kelurahan yang merupakan rangkaian titik-titik koordinat yang berada pada permukaan bumi dapat berupa tanda-tanda alam seperti igir/punggung gunung/pegunungan (*watershed*), median sungai dan/atau unsur buatan di lapangan yang dituangkan dalam bentuk koordinat-koordinat dan/atau peta.
5. Batas adalah tanda pemisah antara desa/kelurahan yang bersebelahan baik berupa batas alam, maupun batas buatan.
6. Penetapan batas desa/kelurahan adalah proses penetapan batas desa/kelurahan secara kartometrik diatas suatu peta dasar yang disepakati.
7. Metode kartometrik adalah penelusuran/penarikan garis batas pada peta kerja dan pengukuran/perhitungan posisi titik, garis, jarak dan luas cakupan wilayah dengan menggunakan peta dasar dan informasi geospasial lainnya sebagai pendukung.
8. Penegasan batas desa/kelurahan adalah kegiatan penentuan titik koordinat batas desa/kelurahan yang dapat dilakukan dengan metode kartometrik dan/atau survey dilapangan yang dituangkan dalam bentuk peta batas dengan titik koordinat batas desa/kelurahan.

## BAB II TUJUAN

### Pasal 2

Penetapan dan penegasan batas desa/kelurahan bertujuan untuk menciptakan tertib administrasi pemerintahan, memberikan kejelasan dan kepastian hukum terhadap batas wilayah suatu desa/kelurahan yang memenuhi aspek teknis dan yuridis.

## BAB III BATAS DESA/KELURAHAN

### Pasal 3

Dengan Peraturan Bupati ini menetapkan batas desa/kelurahan Kecamatan Babadan Kabupaten Ponorogo.

### Pasal 4

Batas desa/kelurahan Kecamatan Babadan sebagaimana dimaksud dalam Pasal 3 sebagai berikut :

- a. Kelurahan Kertosari
  - 1. Batas Utara : Kelurahan Patihan Wetan dan Desa Cekok Kecamatan Babadan
  - 2. Batas Barat : Kelurahan Cokromenggalan, Kelurahan Nologaten dan Kelurahan Keniten Kecamatan Ponorogo
  - 3. Batas Selatan : Kelurahan Bangunsari, Kelurahan Nologaten dan Kelurahan Cokromenggalan Kecamatan Ponorogo
  - 4. Batas Timur : Kelurahan Mangunsuman, Kelurahan Ronowijayan Kecamatan Siman dan Desa Cekok
- b. Kelurahan Patihan Wetan
  - 1. Batas Utara : Kelurahan Kadipaten dan Desa Cekok
  - 2. Batas Barat : Kelurahan Cokromenggalan Kecamatan Ponorogo dan Desa Cekok
  - 3. Batas Selatan : Kelurahan Singosaren Kecamatan Jenangan dan Kelurahan Kertosari
  - 4. Batas Timur : Kelurahan Singosaren Kecamatan Jenangan dan Desa Japan
- c. Kelurahan Kadipaten
  - 1. Batas Utara : Desa Ngrupit Kecamatan Jenangan dan Desa Cekok
  - 2. Batas Barat : Desa Cekok dan Kelurahan Patihan Wetan
  - 3. Batas Selatan : Kelurahan Patihan Wetan
  - 4. Batas Timur : Desa Japan
- d. Desa Cekok
  - 1. Batas Utara : Desa Babadan
  - 2. Batas Barat : Kelura Keniten Kecamatan Ponorogo dan Kelurahan Kertosari
  - 3. Batas Selatan : Kelurahan Cokromenggalan Kecamatan Ponorogo
  - 4. Batas Timur : Kelurahan Kadipaten dan Kelurahan Patihan Wetan
- e. Desa Gupolo
  - 1. Batas Utara : Desa Polorejo dan Desa Ngunut
  - 2. Batas Barat : Kelurahan Keniten Kecamatan Ponorogo dan Desa Bareng
  - 3. Batas Selatan : Kelurahan Keniten Kecamatan Ponorogo
  - 4. Batas Timur : Kelurahan Keniten Kecamatan Ponorogo
- f. Desa Polorejo
  - 1. Batas Utara : Desa Japan
  - 2. Batas Barat : Desa Ngunut dan Desa Gupolo
  - 3. Batas Selatan : Kelurahan Keniten Kecamatan Ponorogo dan Desa Gupolo
  - 4. Batas Timur : Desa Babadan dan Desa Cekok
- g. Desa Bareng
  - 1. Batas Utara : Desa Ngunut
  - 2. Batas Barat : Desa Kranggan dan Desa Lengkong Kecamatan Sukorejo
  - 3. Batas Selatan : Kelurahan Beduri dan Kelurahan Keniten Kecamatan Ponorogo
  - 4. Batas Timur : Desa Gupolo
- h. Desa Ngunut
  - 1. Batas Utara : Desa Sukosari

2. Batas Barat : Desa Serangan, Desa Gelanglor dan Desa Kranggan Kecamatan Sukorejo
3. Batas Selatan : Desa Bareng
4. Batas Timur : Desa Gupolo, Desa Polorejo dan Desa Japan
- i. Desa Sukosari
  1. Batas Utara : Desa Kebonsari Kabupaten Madiun
  2. Batas Barat : Desa Serangan dan Desa Kedungbanteng Kecamatan Sukorejo
  3. Batas Selatan : Desa Ngunut dan Desa Gupolo
  4. Batas Timur : Desa Lembah dan Desa Trisono
- j. Desa Lembah
  1. Batas Utara : Desa Trisono dan Desa Purwosari
  2. Batas Barat : Desa Sukosari dan Desa Gupolo
  3. Batas Selatan : Kelurahan Patihan Wetan
  4. Batas Timur : Desa Pondok dan Desa Purwosari
- k. Desa Pondok
  1. Batas Utara : Desa Purwosari dan Desa Lembah
  2. Batas Barat : Kelurahan Kepatihan Wetan dan Desa Japan
  3. Batas Selatan : Desa Babadan
  4. Batas Timur : Desa Babadan
- l. Desa Babadan
  1. Batas Utara : Desa Purwosari
  2. Batas Barat : Desa Pondok, Desa Japan dan Desa Polorejo
  3. Batas Selatan : Desa Cekok dan Desa Ngrupit
  4. Batas Timur : Desa Pintu dan Desa Ngrupit Kecamatan Jenangan
- m. Desa Purwasari
  1. Batas Utara : Desa Trisono dan Kabupaten Madiun
  2. Batas Barat : Desa Trisono
  3. Batas Selatan : Desa Lembah dan Desa Pondok
  4. Batas Timur : Desa Babadan dan Desa Ngrupit
- n. Desa Trisono
  1. Batas Utara : Kabupaten Madiun
  2. Batas Barat : Desa Sukosari
  3. Batas Selatan : Desa Sukosari, Desa Lembah dan Desa Purwosari
  4. Batas Timur : Desa Purwosari dan Kabupaten Madiun

#### Pasal 5

- (1) Batas Desa/Kelurahan sebagaimana dimaksud dalam Pasal 4 meliputi seluruh Koordinat Geografis yang tercantum dalam Lampiran I Peraturan Bupati ini.
- (2) Batas Desa/Kelurahan sebagaimana dimaksud pada ayat (1) meliputi Desa/Kelurahan di Kecamatan Babadan dengan peta yang tercantum dalam Lampiran II Peraturan Bupati ini.

BAB IV  
KETENTUAN LAIN-LAIN

Pasal 6

- (1) Dalam hal terjadi perubahan, pergeseran dan/atau ketidaksamaan antara Titik Kartometrik dan Koordinat Geografis Bujur (X) dan Lintang (Y), maka wajib menyesuaikan dengan koordinat sebagaimana tercantum dalam Lampiran Peraturan Bupati ini.
- (2) Dalam hal Pelacakan Titik Kartometrik dan Koordinat Geografis Bujur (X) dan Lintang (Y) yang belum sesuai, maka pembuatan Koordinat Geografis mengacu pada Hasil Delineasi Badan Informasi Geospasial Tahun 2017 dan 2019.

BAB V  
KETENTUAN PENUTUP

Pasal 7

Peraturan Bupati ini mulai berlaku pada tanggal diundangkan.

Agar setiap orang dapat mengetahuinya, memerintahkan pengundangan Peraturan Bupati ini dengan penempatannya dalam Berita Daerah Kabupaten Ponorogo.

Ditetapkan di Ponorogo  
pada tanggal 15 Mei 2020

BUPATI PONOROGO,  
TTD.  
H. IPONG MUCHLISSONI

Diundangkan di Ponorogo  
pada tanggal 15 Mei 2020

SEKRETARIS DAERAH  
KABUPATEN PONOROGO,  
TTD.

AGUS PRAMONO

BERITA DAERAH KABUPATEN PONOROGO TAHUN 2020 NOMOR 67.

Salinan sesuai dengan aslinya  
KEPALA BAGIAN HUKUM  
SEKRETARIAT DAERAH

  
CATUR HERTIYAWAN, S.H.  
NIP. 19640707 199303 1 008

LAMPIRAN I : PERATURAN BUPATI PONOROGO  
 NOMOR : 67 TAHUN 2020  
 TANGGAL : 15 MEI 2020

---

KOORDINAT DESA/KELURAHAN KECAMATAN BABADAN  
KABUPATEN PONOROGO

NO	NO TITIK	TITIK KARTOMETRIK	KOORDINAT GEOGRAFIS	
			BUJUR (X)	LINTANG (Y)
1	2	3	4	5
A. KELURAHAN KERTOSARI				
1.	TK 4201	TK.35.02.16.1001-16.2013- 17.1016.000	111° 29' 14.138" E	7° 49' 38.126" S
2.	TK 4202	TK.35.02.16.1001-16.1005- 17.1016.000	111° 29' 14.203" E	7° 49' 51.786" S
3.	TK 4203	TK.35.02.16.1001-16.1005- 16.2013.000	111° 29' 1.401" E	7° 49' 37.809" S
4.	TK 4645	TK.35.02.161001-16.1005.001	111° 29' 1.387" E	7° 49' 52.696" S
5.	TK 4082	TK.35.02.16.1001-16.2002- 17.1017.000	111° 28' 43.341" E	7° 50' 36.242" S
6.	TK 4083	TK.35.02.16.1001-17.1016- 17.1017.000	111° 28' 22.881" E	7° 51' 10.590" S
7.	TK 4113	TK.35.02.16.1001-17.1017.001	111° 28' 39.410" E	7° 50' 40.801" S
8.	TK 4114	TK.35.02.16.1001-17.1017.002	111° 28' 26.729" E	7° 50' 39.474" S
9.	TK 4115	TK.35.02.16.1001-17.1017.003	111° 28' 26.842" E	7° 50' 42.802" S
10.	TK 4116	TK.35.02.16.1001-17.1017.004	111° 28' 27.259" E	7° 50' 48.584" S
11.	TK 4117	TK.35.02.16.1001-17.1017.005	111° 28' 33.263" E	7° 50' 48.340" S
12.	TK 4118	TK.35.02.16.1001-17.1017.006	111° 28' 27.299" E	7° 50' 55.690" S
13.	TK 4119	TK.35.02.16.1001-17.1017.007	111° 28' 27.646" E	7° 50' 58.470" S
14.	TK 4120	TK.35.02.16.1001-17.1017.008	111° 28' 24.600" E	7° 50' 58.775" S
15.	TK 4121	TK.35.02.16.1001-17.1017.009	111° 28' 19.008" E	7° 51' 5.116" S
16.	TK 4141	TK.35.02.16.1001-17.1016.003	111° 28' 51.806" E	7° 51' 9.293" S
17.	TK 4285	TK.35.02.16.1001-16.2002.001	111° 28' 50.779" E	7° 50' 54.501" S
18.	TK 4286	TK.35.02.16.1001-16.2002.002	111° 28' 52.140" E	7° 50' 54.306" S

19.	TK 4287	TK.35.02.16.1001-16.2002.003	111° 28' 50.934" E	7° 50' 44.905" S
20.	TK 4288	TK.35.02.16.1001-16.2002.004	111° 28' 47.323" E	7° 50' 44.943" S
21.	TK 4289	TK.35.02.16.1001-16.2002.005	111° 28' 46.380" E	7° 50' 36.501" S
22.	TK 3481	TK.35.02.10.1017-10.1018- 16.1001.000	111° 29' 9.530" E	7° 51' 47.328" S
23.	TK 3482	TK.35.02.10.1018-16.1001- 16.1003.000	111° 29' 18.570" E	7° 51' 23.389" S
24.	TK 3617	TK.35.02.10.1017-16.1001.001	111° 29' 8.962" E	7° 51' 48.979" S
25.	TK 3618	TK.35.02.10.1017-16.1001.002	111° 29' 8.960" E	7° 51' 50.359" S
26.	TK 3619	TK.35.02.10.1017-16.1001.003	111° 29' 8.913" E	7° 51' 52.523" S
27.	TK 3620	TK.35.02.10.1017-16.1001.004	111° 29' 8.083" E	7° 51' 55.216" S
28.	TK 3621	TK.35.02.10.1017-16.1001.005	111° 29' 7.989" E	7° 51' 56.972" S
29.	TK 3622	TK.35.02.10.1018-16.1001.001	111° 29' 9.534" E	7° 51' 45.367" S
30.	TK 3623	TK.35.02.10.1018-16.1001.002	111° 29' 10.365" E	7° 51' 32.550" S
31.	TK 3624	TK.35.02.10.1018-16.1001.003	111° 29' 10.416" E	7° 51' 28.604" S
32.	TK 3625	TK.35.02.10.1018-16.1001.004	111° 29' 19.436" E	7° 51' 28.387" S
33.	TK 3626	TK.35.02.10.1018-16.1001.005	111° 29' 18.851" E	7° 51' 25.666" S
34.	TK 3755	TK.35.02.16.1001-17.1007- 17.1008.000	111° 29' 6.237" E	7° 52' 3.627" S
35.	TK 3756	TK.35.02.16.1001-17.1007.001	111° 29' 6.480" E	7° 52' 0.206" S
36.	TK 4057	TK.35.02.16.1001-17.1008.012	111° 29' 2.026" E	7° 52' 3.136" S
37.	TK 4058	TK.35.02.16.1001-17.1008.011	111° 29' 1.961" E	7° 51' 59.918" S
38.	TK 4059	TK.35.02.16.1001-17.1008.010	111° 29' 1.425" E	7° 51' 59.918" S
39.	TK 4060	TK.35.02.16.1001-17.1008.009	111° 29' 1.426" E	7° 52' 0.624" S
40.	TK 4061	TK.35.02.16.1001-17.1008.008	111° 28' 59.611" E	7° 52' 0.471" S
41.	TK 4062	TK.35.02.16.1001-17.1008.007	111° 28' 58.252" E	7° 51' 59.983" S



1	2	3	4	5
42.	TK 4063	TK.35.02.16.1001-17.1008.006	111° 28' 57.844" E	7° 52' 0.259" S
43.	TK 4064	TK.35.02.16.1001-17.1008.005	111° 28' 57.160" E	7° 52' 0.212" S
44.	TK 4065	TK.35.02.16.1001-17.1008.004	111° 28' 56.738" E	7° 52' 0.019" S
45.	TK 4066	TK.35.02.16.1001-17.1008.003	111° 28' 55.936" E	7° 51' 59.827" S
46.	TK 4067	TK.35.02.16.1001-17.1008.001	111° 28' 55.888" E	7° 52' 2.542" S
47.	TK 4068	TK.35.02.16.1001-17.1015.012	111° 28' 50.120" E	7° 51' 57.707" S
48.	TK 4069	TK.35.02.16.1001-17.1015- 17.1016.000	111° 28' 38.614" E	7° 51' 37.344" S
49.	TK 4070	TK.35.02.16.1001-17.1008- 17.1015.000	111° 28' 49.189" E	7° 52' 2.363" S
50.	TK 4071	TK.35.02.16.1001-17.1015.001	111° 28' 39.482" E	7° 51' 40.918" S
51.	TK 4072	TK.35.02.16.1001-17.1015.002	111° 28' 42.952" E	7° 51' 40.495" S
52.	TK 4073	TK.35.02.16.1001-17.1015.003	111° 28' 43.257" E	7° 51' 42.541" S
53.	TK 4074	TK.35.02.16.1001-17.1015.004	111° 28' 43.878" E	7° 51' 47.547" S
54.	TK 4075	TK.35.02.16.1001-17.1015.005	111° 28' 50.482" E	7° 51' 47.065" S
55.	TK 4076	TK.35.02.16.1001-17.1015.006	111° 28' 50.347" E	7° 51' 49.064" S
56.	TK 4077	TK.35.02.16.1001-17.1015.007	111° 28' 50.122" E	7° 51' 49.064" S
57.	TK 4078	TK.35.02.16.1001-17.1015.008	111° 28' 50.849" E	7° 51' 50.166" S
58.	TK 4079	TK.35.02.16.1001-17.1015.009	111° 28' 50.714" E	7° 51' 53.182" S
59.	TK 4080	TK.35.02.16.1001-17.1015.010	111° 28' 49.487" E	7° 51' 53.201" S
60.	TK 4081	TK.35.02.16.1001-17.1015.011	111° 28' 50.025" E	7° 51' 56.491" S
61.	TK 4137	TK.35.02.16.1001-17.1016.002	111° 28' 58.279" E	7° 51' 25.371" S
62.	TK 4138	TK.35.02.16.1001-16.2002- 16.1003.000	111° 29' 2.430" E	7° 51' 18.966" S
63.	TK 4142	TK.35.02.16.1001-17.1016.001	111° 28' 57.742" E	7° 51' 23.155" S
64.	TK 4143	TK.35.02.16.1001-16.2002- 17.1016.000	111° 28' 57.077" E	7° 51' 21.813" S

1	2	3	4	5
65.	TK 4144	TK.35.02.16.1001-16.2002.007	111° 29' 1.677" E	7° 51' 19.254" S
66.	TK 4145	TK.35.02.16.1001-16.2002.006	111° 29' 0.900" E	7° 51' 19.639" S
67.	TK 4148	TK.35.02.10.1017-16.1001- 17.1007.000	111° 29' 8.015" E	7° 52' 0.258" S
68.	TK 4282	TK.35.02.16.1001-16.1003.001	111° 29' 3.756" E	7° 51' 24.901" S
69.	TK 4283	TK.35.02.16.1001-16.1003.002	111° 29' 3.271" E	7° 51' 20.430" S
70.	TK 4384	TK.35.02.16.1001-16.1003.003	111° 29' 2.558" E	7° 51' 20.224" S
71.	TK 4653	TK.35.02.16.1001-17.1008.002	111° 28' 55.896" E	7° 52' 1. 527" S
<b>B. KELURAHAN PATIHAN WETAN</b>				
1.	TK 4181	TK.35.02.16.1003-16.2006- 16.2011.000	111° 28' 15.317" E	7° 48' 44.928" S
2.	TK 4182	TK.35.02.16.1003-16.2006- 16.2007.000	111° 28' 8.286" E	7° 48' 57.549" S
3.	TK 4186	TK.35.02.16.1003-16.2004- 16.2007.000 A	111° 28' 34.307" E	7° 49' 11.419" S
4.	TK 4187	TK.35.02.16.1003-16.2004- 16.2007.000	111° 28' 29.449" E	7° 49' 11.763" S
5.	TK 4188	TK.35.02.16.1003-16.2004- 16.2006.000	111° 28' 8.105" E	7° 49' 7.471" S
6.	TK 4193	TK.35.02.16.1003-16.2011- 16.2012.000	111° 29' 12.905" E	7° 48' 41.064" S
7.	TK 4196	TK.35.02.16.1003-16.2004- 16.2012.000	111° 29' 7.270" E	7° 49' 8.663" S
8.	TK 4214	TK.35.02.16.1003-16.2012.001	111° 29' 13.750" E	7° 48' 41.153" S
9.	TK 4215	TK.35.02.16.1003-16.2012.002	111° 29' 13.599" E	7° 48' 49.442" S
10.	TK 4216	TK.35.02.16.1003-16.2012.003	111° 29' 13.593" E	7° 48' 55.749" S
11.	TK 4217	TK.35.02.16.1003-16.2012.004	111° 29' 9.411" E	7° 48' 55.616" S
12.	TK 4218	TK.35.02.16.1003-16.2012.005	111° 29' 9.350" E	7° 49' 1.738" S
13.	TK 4219	TK.35.02.16.1003-16.2012.006	111° 29' 9.277" E	7° 49' 5.636" S
14.	TK 4220	TK.35.02.16.1003-16.2012.007	111° 29' 7.155" E	7° 49' 5.847" S
15.	TK 4221	TK.35.02.16.1003-16.2012.008	111° 29' 7.212" E	7° 49' 7.242" S

1	2	3	4	5
16.	TK 4252	TK.35.02.16.1003-16.2004.004	111° 28' 58.162" E	7° 49' 9.997" S
17.	TK 4256	TK.35.02.16.1003-16.2006- 16.2007.000 A	111° 28' 8.165" E	7° 49' 4.818" S
18.	TK 4257	TK.35.02.16.1003-16.2004.001	111° 28' 11.538" E	7° 49' 11.896" S
19.	TK 4258	TK.35.02.16.1003-16.2004.002	111° 28' 11.558" E	7° 49' 8.374" S
20.	TK 4259	TK.35.02.16.1003-16.2004.003	111° 28' 11.578" E	7° 49' 7.381" S
21.	TK 4260	TK.35.02.16.1003-16.2011.001	111° 28' 30.607" E	7° 48' 46.266" S
22.	TK 4261	TK.35.02.16.1003-16.2011.002	111° 28' 30.155" E	7° 48' 53.425" S
23.	TK 4262	TK.35.02.16.1003-16.2011.003	111° 28' 29.721" E	7° 49' 0.515" S
24.	TK 4263	TK.35.02.16.1003-16.2006.001	111° 28' 13.394" E	7° 48' 58.733" S
25.	TK 4264	TK.35.02.16.1003-16.2006.002	111° 28' 14.558" E	7° 48' 51.253" S
26.	TK 3482	TK.35.02.10.1018-16.1001- 16.1003.000	111° 29' 18.570" E	7° 51' 23.389" S
27.	TK 3483	TK.35.02.10.1018-16.1003- 16.1005-18.1002.000	111° 29' 35.292" E	7° 51' 20.921" S
28.	TK 4138	TK.35.02.16.1001-16.2002- 16.1003.000	111° 29' 2.430" E	7° 51' 18.966" S
29.	TK 4139	TK.35.02.16.2002-16.1003.002	111° 29' 1.613" E	7° 51' 15.596" S
30.	TK 4208	TK.35.02.16.2002-16.1003- 16.1005.000	111° 29' 6.845" E	7° 50' 37.049" S
31.	TK 4265	TK.35.02.16.2002-16.1003.001	111° 29' 7.204" E	7° 50' 51.742" S
32.	TK 4266	TK.35.02.16.2002-16.1003.001	111° 29' 19.877" E	7° 50' 38.916" S
33.	TK 4267	TK.35.02.16.2002-16.1003.002	111° 29' 17.418" E	7° 50' 49.456" S
34.	TK 4268	TK.35.02.16.2002-16.1003.003	111° 29' 25.454" E	7° 50' 49.813" S
35.	TK 4269	TK.35.02.16.2002-16.1003.004	111° 29' 25.671" E	7° 50' 52.359" S
36.	TK 4270	TK.35.02.16.2002-16.1003.005	111° 29' 25.214" E	7° 50' 54.478" S
37.	TK 4271	TK.35.02.16.2002-16.1003.006	111° 29' 25.106" E	7° 50' 57.336" S
38.	TK 4272	TK.35.02.16.2002-16.1003.007	111° 29' 24.944" E	7° 51' 0.078" S

1	2	3	4	5
39.	TK 4273	TK.35.02.16.2002-16.1003.008	111° 29' 24.583" E	7° 51' 1.125" S
40.	TK 4274	TK.35.02.16.2002-16.1003.009	111° 29' 24.991" E	7° 51' 3.175" S
41.	TK 4275	TK.35.02.16.2002-16.1003.010	111° 29' 25.166" E	7° 51' 4.966" S
42.	TK 4276	TK.35.02.16.2002-16.1003.011	111° 29' 25.217" E	7° 51' 6.848" S
43.	TK 4277	TK.35.02.16.2002-16.1003.012	111° 29' 25.443" E	7° 51' 8.846" S
44.	TK 4278	TK.35.02.16.2002-16.1003.013	111° 29' 25.556" E	7° 51' 10.982" S
45.	TK 4279	TK.35.02.16.2002-16.1003.014	111° 29' 25.570" E	7° 51' 13.301" S
46.	TK 4280	TK.35.02.16.2002-16.1003.015	111° 29' 25.428" E	7° 51' 16.201" S
47.	TK 4281	TK.35.02.16.2002-16.1003.016	111° 29' 35.408" E	7° 51' 16.319" S
48.	TK 4282	TK.35.02.16.1001-16.1003.001	111° 29' 3.756" E	7° 51' 24.901" S
49.	TK 4283	TK.35.02.16.1001-16.1003.002	111° 29' 3.271" E	7° 51' 20.430" S
50.	TK 4284	TK.35.02.16.1001-16.1003.003	111° 29' 2.558" E	7° 51' 20.224" S
C. KELURAHAN KADIPATEN				
1.	TK 3483	TK.35.02.10.1018-16.1003- 16.1005-18.1002.000	111° 29' 35.292" E	7° 51' 20.921" S
2.	TK 3986	TK.35.02.16.2004-16.1005- 18.1001.000 C	111° 30' 4.331" E	7° 50' 27.712" S
3.	TK 4011	TK.35.02.16.1005-18.1001- 18.1002.000	111° 29' 44.307" E	7° 51' 12.447" S
4.	TK 4012	TK.35.02.16.1005-18.1001.001	111° 29' 47.673" E	7° 50' 54.827" S
5.	TK 4016	TK.35.02.16.1005-18.1001- 18.2004.000	111° 30' 15.849" E	7° 50' 33.029" S
6.	TK 4017	TK.35.02.16.1005-18.2004.001	111° 30' 19.785" E	7° 50' 21.067" S
7.	TK 4018	TK.35.02.16.1005-18.2004.002	111° 30' 38.630" E	7° 50' 25.973" S
8.	TK 4019	TK.35.02.16.1005-18.2004.003	111° 30' 41.118" E	7° 50' 25.763" S
9.	TK 4020	TK.35.02.16.1005-18.2004.004	111° 30' 40.633" E	7° 50' 10.307" S
10.	TK 4021	TK.35.02.16.1005-18.2004.005	111° 30' 29.126" E	7° 50' 11.381" S

1	2	3	4	5
11.	TK 4022	TK.35.02.16.1005-18.2004.006	111° 30' 29.305" E	7° 50' 9.084" S
12.	TK 4023	TK.35.02.16.1005-18.2004.007	111° 30' 21.714" E	7° 50' 12.604" S
13.	TK 4024	TK.35.02.16.1005-18.2004- 18.2008.000	111° 30' 23.019" E	7° 50' 7.256" S
14.	TK 4175	TK.35.02.16.2002-16.1005- 16.2007.000 A	111° 29' 10.058" E	7° 50' 4.590" S
15.	TK 4200	TK.35.02.16.1005-16.2013- 17.1016.000	111° 29' 51.374" E	7° 49' 38.849" S
16.	TK 4202	TK.35.02.16.1001-16.1005- 17.1016.000	111° 29' 14.203" E	7° 49' 51.786" S
17.	TK 4206	TK.35.02.16.2002-16.1005- 16.2007.000	111° 28' 45.632" E	7° 49' 52.886" S
18.	TK 4208	TK.35.02.16.2002-16.1003- 16.1005.000	111° 29' 6.845" E	7° 50' 37.049" S
19.	TK 4266	TK.35.02.16.2002-16.1003.001	111° 29' 19.877" E	7° 50' 38.916" S
20.	TK 4267	TK.35.02.16.2002-16.1003.002	111° 29' 17.418" E	7° 50' 49.456" S
21.	TK 4268	TK.35.02.16.2002-16.1003.003	111° 29' 25.454" E	7° 50' 49.813" S
22.	TK 4269	TK.35.02.16.2002-16.1003.004	111° 29' 25.671" E	7° 50' 52.359" S
23.	TK 4270	TK.35.02.16.2002-16.1003.005	111° 29' 25.214" E	7° 50' 54.478" S
24.	TK 4271	TK.35.02.16.2002-16.1003.006	111° 29' 25.106" E	7° 50' 57.336" S
25.	TK 4272	TK.35.02.16.2002-16.1003.007	111° 29' 24.944" E	7° 51' 0.078" S
26.	TK 4273	TK.35.02.16.2002-16.1003.008	111° 29' 24.583" E	7° 51' 1.125" S
27.	TK 4274	TK.35.02.16.2002-16.1003.009	111° 29' 24.991" E	7° 51' 3.175" S
28.	TK 4275	TK.35.02.16.2002-16.1003.010	111° 29' 25.166" E	7° 51' 4.966" S
29.	TK 4276	TK.35.02.16.2002-16.1003.011	111° 29' 25.217" E	7° 51' 6.848" S
30.	TK 4277	TK.35.02.16.2002-16.1003.012	111° 29' 25.443" E	7° 51' 8.846" S
31.	TK 4278	TK.35.02.16.2002-16.1003.013	111° 29' 25.556" E	7° 51' 10.982" S
32.	TK 4279	TK.35.02.16.2002-16.1003.014	111° 29' 25.570" E	7° 51' 13.301" S
33.	TK 4280	TK.35.02.16.2002-16.1003.015	111° 29' 25.428" E	7° 51' 16.201" S

1	2	3	4	5
34.	TK 4281	TK.35.02.16.2002-16.1003.016	111° 29' 35.408" E	7° 51' 16.319" S
35.	TK 4298	TK.35.02.16.2002-16.1005.001	111° 29' 11.493" E	7° 50' 29.625" S
36.	TK 4299	TK.35.02.16.2002-16.1005.002	111° 29' 10184" E	7° 50' 27.892" S
37.	TK 4300	TK.35.02.16.2002-16.1005.003	111° 29' 10.013" E	7° 50' 29.357" S
38.	TK 4301	TK.35.02.16.2002-16.1005.004	111° 29' 3.902" E	7° 50' 30.129" S
39.	TK 4302	TK.35.02.16.2002-16.1005.005	111° 29' 4.228" E	7° 50' 22.644" S
40.	TK 4303	TK.35.02.16.2002-16.1005.006	111° 29' 32.533" E	7° 50' 21.911" S
41.	TK 4304	TK.35.02.16.2002-16.1005.007	111° 29' 31.488" E	7° 50' 16.962" S
42.	TK 4305	TK.35.02.16.2002-16.1005.008	111° 29' 31.129" E	7° 50' 14.688" S
43.	TK 4306	TK.35.02.16.2002-16.1005.009	111° 29' 34.083" E	7° 50' 13.729" S
44.	TK 4307	TK.35.02.16.2002-16.1005.010	111° 29' 30.569" E	7° 50' 12.117" S
45.	TK 4308	TK.35.02.16.2002-16.1005.011	111° 29' 30.465" E	7° 50' 9.619" S
46.	TK 4309	TK.35.02.16.2002-16.1005.012	111° 29' 30.397" E	7° 50' 6.022" S
47.	TK 4312	TK.35.02.16.2002-16.1005.015	111° 29' 59.441" E	7° 49' 53.215" S
48.	TK 4327	TK.35.02.16.2004-16.1005.001	111° 29' 55.886" E	7° 50' 28.840" S
49.	TK 4328	TK.35.02.16.2004-16.1005.002	111° 29' 55.484" E	7° 50' 34.924" S
50.	TK 4329	TK.35.02.16.2004-16.1005.003	111° 29' 55.304" E	7° 50' 37.115" S
51.	TK 4330	TK.35.02.16.2004-16.1005.004	111° 29' 55.191" E	7° 50' 39.725" S
52.	TK 4331	TK.35.02.16.2004-16.1005.005	111° 29' 52.443" E	7° 50' 39.599" S
53.	TK 4332	TK.35.02.16.2004-16.1005.006	111° 29' 50.672" E	7° 50' 43.375" S
54.	TK 4333	TK.35.02.16.2004-16.1005.007	111° 29' 49.496" E	7° 50' 46.426" S
55.	TK 4334	TK.35.02.16.2004-16.1005.008	111° 29' 49.031" E	7° 50' 47.732" S
56.	TK 4335	TK.35.02.16.2004-16.1005.009	111° 29' 49.640" E	7° 50' 53.040" S

1	2	3	4	5
57.	TK 4387	TK.35.02.16.1005-16.2013- 18.2008.000	111° 29' 30.051" E	7° 49' 35.111" S
58.	TK 4388	TK.35.02.16.1005-16.2013.001	111° 29' 14.585" E	7° 49' 34.303" S
59.	TK 4389	TK.35.02.16.1005-16.2013.002	111° 29' 7.668" E	7° 49' 36.404" S
60.	TK 4390	TK.35.02.16.1005-16.2013.003	111° 29' 57.656" E	7° 49' 38.676" S
61.	TK 4398	TK.35.02.16.1005-18.2008.001	111° 29' 38.914" E	7° 50' 13.130" S
62.	TK 4399	TK.35.02.16.1005-18.2008.002	111° 29' 38.602" E	7° 50' 10.949" S
63.	TK 4400	TK.35.02.16.1005-18.2008.003	111° 29' 38.561" E	7° 50' 9.036" S
64.	TK 4401	TK.35.02.16.1005-18.2008.004	111° 29' 40.023" E	7° 50' 8.937" S
65.	TK 4402	TK.35.02.16.1005-18.2008.005	111° 29' 39.706" E	7° 50' 3.260" S
66.	TK 4403	TK.35.02.16.1005-18.2008.006	111° 29' 41.451" E	7° 50' 3.111" S
67.	TK 4404	TK.35.02.16.1005-18.2008.007	111° 29' 41.039" E	7° 49' 56.758" S
68.	TK 4405	TK.35.02.16.1005-18.2008.008	111° 29' 40.853" E	7° 49' 52.026" S
69.	TK 4406	TK.35.02.16.1005-18.2008.009	111° 29' 43.865" E	7° 49' 51.398" S
70.	TK 4407	TK.35.02.16.1005-18.2008.010	111° 29' 44.572" E	7° 49' 57.986" S
71.	TK 4408	TK.35.02.16.1005-18.2008.011	111° 29' 54.885" E	7° 49' 55.587" S
72.	TK 4409	TK.35.02.16.1005-18.2008.012	111° 29' 54.540" E	7° 49' 50.718" S
73.	TK 4410	TK.35.02.16.1005-18.2008.013	111° 30' 0.294" E	7° 49' 50.986" S
74.	TK 4411	TK.35.02.16.1005-18.2008.014	111° 30' 8.269" E	7° 49' 48.787" S
75.	TK 4412	TK.35.02.16.1005-18.2008.015	111° 30' 12.440" E	7° 49' 47.606" S
76.	TK 4413	TK.35.02.16.1005-18.2008.016	111° 30' 14.214" E	7° 49' 46.699" S
77.	TK 4414	TK.35.02.16.1005-18.2008.017	111° 30' 17.765" E	7° 49' 46.617" S
78.	TK 4415	TK.35.02.16.1005-18.2008.018	111° 30' 20.627" E	7° 49' 44.585" S
79.	TK 4416	TK.35.02.16.1005-18.2008.019	111° 30' 20.639" E	7° 49' 43.706" S

1	2	3	4	5
80.	TK 4417	TK.35.02.16.1005-18.2008.020	111° 30' 22.515" E	7° 49' 41.662" S
81.	TK 4418	TK.35.02.16.1005-18.2008.021	111° 30' 22.731" E	7° 49' 38.056" S
82.	TK 4419	TK.35.02.16.1005-18.2008.022	111° 30' 24.310" E	7° 49' 36.180" S
83.	TK 4568	TK.35.02.16.1005-16.2007.001	111° 28' 45.740" E	7° 50' 2.536" S
84.	TK 4569	TK.35.02.16.1005-16.2007.003	111° 28' 46.089" E	7° 49' 55.955" S
85.	TK 4570	TK.35.02.16.1005-16.2007.002	111° 28' 45.922" E	7° 49' 58.732" S
86.	TK 4571	TK.35.02.16.1005-16.2007.004	111° 28' 46.671" E	7° 49' 54.964" S
87.	TK 4572	TK.35.02.16.1005-17.1016.001	111° 29' 20.437" E	7° 49' 52.437" S
88.	TK 4573	TK.35.02.16.1005-17.1016.002	111° 29' 22.637" E	7° 49' 49.747" S
89.	TK 4574	TK.35.02.16.1005-17.1016.003	111° 29' 51.877" E	7° 49' 46.233" S
90.	TK 4575	TK.35.02.16.1005-17.1016.004	111° 29' 52.272" E	7° 49' 42.346" S
91.	TK 4645	TK.35.02.16.1001-16.1005.001	111° 29' 1.387" E	7° 49' 52.696" S
D. DESA CEKOK				
1.	TK 4183	TK.35.02.16.2002-16.2004- 16.2007.000	111° 28' 31.705" E	7° 49' 45.130" S
2.	TK 4184	TK.35.02.16.2002-16.2004- 16.2013.000	111° 28' 57.313" E	7° 49' 31.066" S
3.	TK 4204	TK.35.02.16.2002-16.1005- 16.2013.000	111° 28' 59.528" E	7° 49' 37.745" S
4.	TK 4205	TK.35.02.16.2002-16.2013.002	111° 28' 56.902" E	7° 49' 36.307" S
5.	TK 4206	TK.35.02.16.2002-16.1005- 16.2007.000	111° 28' 45.632" E	7° 49' 52.886" S
6.	TK 4310	TK.25.02.16.2002-16.1005.013	111° 28' 59.524" E	7° 49' 44.019" S
7.	TK 4311	TK.25.02.16.2002-16.1005.014	111° 28' 59.359" E	7° 49' 49.154" S
8.	TK 4312	TK.25.02.16.2002-16.1005.015	111° 28' 59.441" E	7° 49' 53.215" S
9.	TK 4313	TK.35.02.16.2002-16.2007.010	111° 28' 36.978" E	7° 49' 49.848" S
10.	TK 4314	TK.35.02.16.2002-16.2004.001	111° 28' 31.171" E	7° 49' 36.618" S



1	2	3	4	5
11.	TK 4315	TK.35.02.16.2002-16.2004.002	111° 28' 48.200" E	7° 49' 37.698" S
12.	TK 4316	TK.35.02.16.2002-16.2004.003	111° 28' 48.405" E	7° 49' 35.182" S
13.	TK 4317	TK.35.02.16.2002-16.2004.004	111° 28' 28.514" E	7° 49' 35.454" S
14.	TK 4318	TK.35.02.16.2002-16.2004.005	111° 28' 29.104" E	7° 49' 29.677" S
15.	TK 4319	TK.35.02.16.2002-16.2013.001	111° 28' 57.596" E	7° 49' 37.788" S
16.	TK 4082	TK.35.02.16.1001-16.2002- 17.1017.000	111° 28' 43.341" E	7° 50' 36.242" S
17.	TK 4104	TK.35.02.16.2002-16.1005- 16.2007.000	111° 29' 2.926" E	7° 50' 13.071" S
18.	TK 4105	TK.35.02.16.2002-17.1017.001	111° 29' 2.198" E	7° 50' 13.927" S
19.	TK 4106	TK.35.02.16.2002-17.1017.002	111° 28' 50.785" E	7° 50' 28.039" S
20.	TK 4107	TK.35.02.16.2002-17.1017.003	111° 28' 50.272" E	7° 50' 27.727" S
21.	TK 4109	TK.35.02.16.2002-17.1017.004	111° 28' 46.629" E	7° 50' 24.816" S
22.	TK 4110	TK.35.02.16.2002-17.1017.005	111° 28' 45.193" E	7° 50' 28.120" S
23.	TK 4111	TK.35.02.16.2002-17.1017.006	111° 28' 46.403" E	7° 50' 28.722" S
24.	TK 4112	TK.35.02.16.2002-17.1017.007	111° 28' 47.456" E	7° 50' 31.380" S
25.	TK 4138	TK.35.02.16.1001-16.2002- 16.1003.000	111° 29' 2.430" E	7° 51' 18.966" S
26.	TK 4139	TK.35.02.16.2002-16.1003.002	111° 29' 1.613" E	7° 51' 15.596" S
27.	TK 4140	TK.35.02.16.1001-16.2002- 17.1016.000 A	111° 28' 52.895" E	7° 51' 9.096" S
28.	TK 4143	TK.35.02.16.1001-16.2002- 17.1016.000	111° 28' 57.077" E	7° 51' 21.813" S
29.	TK 4144	TK.35.02.16.1001-16.2002.007	111° 29' 1.677" E	7° 51' 19.254" S
30.	TK 4145	TK.35.02.16.1001-16.2002.007	111° 29' 0.900" E	7° 51' 19.639" S
31.	TK 4146	TK.35.02.16.2002-17.1016.002	111° 28' 53.466" E	7° 51' 14.616" S
32.	TK 4147	TK.35.02.16.2002-17.1016.001	111° 28' 53.636" E	7° 51' 15.290" S
33.	TK 4175	TK.35.02.16.2002-16.2007.001	111° 29' 3.352" E	7° 50' 12.565" S

1	2	3	4	5
34.	TK 4208	TK.35.02.16.2002-16.1005- 16.2007.000 A	111° 29' 10.058" E	7° 50' 4.590" S
35.	TK 4265	TK.35.02.16.2002-16.1003- 16.1005.000	111° 29' 6.845" E	7° 50' 37.049" S
36.	TK 4265	TK.35.02.16.2002-16.1003.001	111° 29' 7.204" E	7° 50' 51.742" S
37.	TK 4285	TK.35.02.16.1001-16.2002.001	111° 28' 50.779" E	7° 50' 54.501" S
38.	TK 4286	TK.35.02.16.1001-16.2002.002	111° 28' 52.140" E	7° 50' 54.306" S
39.	TK 4287	TK.35.02.16.1001-16.2002.003	111° 28' 50.934" E	7° 50' 44.905" S
40.	TK 4288	TK.35.02.16.1001-16.2002.004	111° 28' 47.323" E	7° 50' 44.943" S
41.	TK 4289	TK.35.02.16.1001-16.2002.005	111° 28' 46.380" E	7° 50' 36.501" S
42.	TK 4291	TK.35.02.16.2002-16.2007.003	111° 28' 56.776" E	7° 50' 8.932" S
43.	TK 4292	TK.35.02.16.2002-16.2007.004	111° 28' 56.860" E	7° 50' 3.802" S
44.	TK 4293	TK.35.02.16.2002-16.2007.005	111° 28' 59.258" E	7° 50' 4.316" S
45.	TK 4294	TK.35.02.16.2002-16.2007.006	111° 28' 59.156" E	7° 50' 5.415" S
46.	TK 4295	TK.35.02.16.2002-16.2007.007	111° 29' 4.910" E	7° 50' 5.783" S
47.	TK 4296	TK.35.02.16.2002-16.2007.008	111° 29' 4.901" E	7° 50' 9.518" S
48.	TK 4297	TK.35.02.16.2002-16.2007.009	111° 29' 5.724" E	7° 50' 9.783" S
49.	TK 4298	TK.35.02.16.2002-16.1005.001	111° 29' 11.493" E	7° 50' 29.625" S
50.	TK 4299	TK.35.02.16.2002-16.1005.002	111° 29' 10.184" E	7° 50' 27.892" S
51.	TK 4300	TK.35.02.16.2002-16.1005.003	111° 29' 10.013" E	7° 50' 29.357" S
52.	TK 4301	TK.35.02.16.2002-16.1005.004	111° 29' 3.902" E	7° 50' 30.129" S
53.	TK 4302	TK.35.02.16.2002-16.1005.005	111° 29' 4.288" E	7° 50' 22.644" S
54.	TK 4303	TK.35.02.16.2002-16.1005.006	111° 29' 32.533" E	7° 50' 21.911" S
55.	TK 4304	TK.35.02.16.2002-16.1005.007	111° 29' 31.488" E	7° 50' 16.962" S
56.	TK 4305	TK.35.02.16.2002-16.1005.008	111° 29' 34.083" E	7° 50' 14.688" S

1	2	3	4	5
57.	TK 4306	TK.35.02.16.2002-16.1005.009	111° 29' 30.569" E	7° 50' 13.729" S
58.	TK 4307	TK.35.02.16.2002-16.1005.010	111° 29' 30.465" E	7° 50' 12.117" S
59.	TK 4308	TK.35.02.16.2002-16.1005.011	111° 29' 30.397" E	7° 50' 9.619" S
60.	TK 4309	TK.35.02.16.2002-16.1005.012	111° 29' 1.387" E	7° 50' 6.822" S
E. DESA JAPAN				
1.	TK 3987	TK.35.02.16.2004-18.1001- 18.2004.000 A	111° 30' 17.959" E	7° 50' 32.235" S
2.	TK 3988	TK.35.02.16.2004-18.1001- 18.2004.000 B	111° 30' 31.463" E	7° 50' 41.454" S
3.	TK 3995	TK.35.02.16.2004-18.1001.006	111° 30' 11.077" E	7° 50' 39.340" S
4.	TK 3996	TK.35.02.16.2004-18.1001.007	111° 30' 24.903" E	7° 50' 39.950" S
5.	TK 3997	TK.35.02.16.2004-18.1001.008	111° 30' 24.776" E	7° 50' 42.225" S
6.	TK 3998	TK.35.02.16.2004-18.1001.009	111° 30' 29.479" E	7° 50' 44.093" S
7.	TK 3999	TK.35.02.16.2004-18.1001.010	111° 30' 30.304" E	7° 50' 40.629" S
8.	TK 4013	TK.35.02.16.2004-18.2004.001	111° 30' 31.574" E	7° 50' 38.302" S
9.	TK 4014	TK.35.02.16.2004-18.2004.002	111° 30' 40.090" E	7° 50' 34.974" S
10.	TK 4015	TK.35.02.16.2004-18.2004.004	111° 30' 42.187" E	7° 50' 33.007" S
11.	TK 4019	TK.35.02.16.1005-18.2004.003	111° 30' 41.118" E	7° 50' 25.736" S
12.	TK 4047	TK.35.02.16.1004-18.2004.003	111° 30' 40.179" E	7° 50' 33.553" S
13.	TK 4048	TK.35.02.16.1004-18.2004.005	111° 30' 43.445" E	7° 50' 26.246" S
14.	TK 3985	TK.35.02.16.2004-18.1001- 18.1002.000 A	111° 30' 1.846" E	7° 51' 8.611" S
15.	TK 3986	TK.35.02.16.2004-16.1005- 18.1001.000 C	111° 30' 4.331" E	7° 50' 27.712" S
16.	TK 3990	TK.35.02.16.2004-18.1001.001	111° 30' 1.549" E	7° 51' 1.723" S
17.	TK 3991	TK.35.02.16.2004-18.1001.002	111° 30' 4.994" E	7° 50' 52.134" S
18.	TK 3992	TK.35.02.16.2004-18.1001.003	111° 30' 2.096" E	7° 50' 49.481" S

1	2	3	4	5
19.	TK 3993	TK.35.02.16.2004-18.1001.004	111° 30' 2.562" E	7° 50' 40.405" S
20.	TK 3994	TK.35.02.16.2004-18.1001.005	111° 30' 1.628" E	7° 50' 39.695" S
21.	TK 4010	TK.35.02.16.2004-18.1001- 18.1002.000	111° 29' 53.704" E	7° 50' 9.602" S
22.	TK 4207	TK.35.02.16.2004-16.1005- 18.1001.000	111° 29' 53.521" E	7° 50' 55.714" S
23.	TK 4326	TK.35.02.16.2004-18.1001.011	111° 29' 53.429" E	7° 51' 7.224" S
24.	TK 4327	TK.35.02.16.2004-16.1005.001	111° 29' 55.886" E	7° 50' 28.840" S
25.	TK 4328	TK.35.02.16.2004-16.1005.002	111° 29' 55.484" E	7° 50' 34.924" S
26.	TK 4329	TK.35.02.16.2004-16.1005.003	111° 29' 55.304" E	7° 50' 37.115" S
27.	TK 4330	TK.35.02.16.2004-16.1005.004	111° 29' 55.191" E	7° 50' 39.725" S
28.	TK 4331	TK.35.02.16.2004-16.1005.005	111° 29' 52.443" E	7° 50' 39.599" S
29.	TK 4332	TK.35.02.16.2004-16.1005.006	111° 29' 50.672" E	7° 50' 43.375" S
30.	TK 4333	TK.35.02.16.2004-16.1005.007	111° 29' 49.496" E	7° 50' 46.426" S
31.	TK 4334	TK.35.02.16.2004-16.1005.008	111° 29' 49.031" E	7° 50' 47.732" S
32.	TK 4335	TK.35.02.16.2004-16.1005.009	111° 29' 49.640" E	7° 50' 53.040" S
F. DESA GUPOLO				
1.	TK 4092	TK.35.02.16.2006-16.19- 17.1017.000	111° 28' 6.458" E	7° 50' 20.213" S
2.	TK 4093	TK.35.02.16.2006-17.1017.001	111° 28' 6.450" E	7° 50' 21.593" S
3.	TK 4094	TK.35.02.16.2006-17.1017.002	111° 28' 18.043" E	7° 50' 22.532" S
4.	TK 4095	TK.35.02.16.2006-17.1017.003	111° 28' 18.194" E	7° 50' 19.197" S
5.	TK 4096	TK.35.02.16.2006-17.1017.004	111° 28' 22.688" E	7° 50' 19.744" S
6.	TK 4097	TK.35.02.16.2006-17.1017.005	111° 28' 22.648" E	7° 50' 22.975" S
7.	TK 4098	TK.35.02.16.2006-17.1017.006	111° 28' 46.495" E	7° 50' 22.976" S
8.	TK 4099	TK.35.02.16.2006-17.1017.007	111° 28' 46.470" E	7° 50' 19.594" S

1	2	3	4	5
9.	TK 4100	TK.35.02.16.2006-17.1017.008	111° 28' 53.235" E	7° 50' 19.950" S
10.	TK 4101	TK.35.02.16.2006-16.2007- 17.1017.000	111° 28' 53.459" E	7° 50' 15.572" S
11.	TK 4173	TK.35.02.16.2006-16.2007- 16.2009.000	111° 28' 6.840" E	7° 50' 5.197" S
12.	TK 4565	TK.35.02.16.2006-16.2007.001	111° 28' 31.501" E	7° 50' 7.044" S
13.	TK 4566	TK.35.02.16.2006-16.2007.002	111° 28' 31.132" E	7° 50' 10.449" S
14.	TK 4567	TK.35.02.16.2006-16.2007.003	111° 28' 30.822" E	7° 50' 13.178" S
<b>G. DESA POLOREJO</b>				
1.	TK 3462	TK..35.02.15.2009-16.2008- 16.2009.000	111° 26' 52.057" E	7° 49' 47.603" S
2.	TK 4084	TK.35.02.16.2008-17.1014- 17.1017.000	111° 27' 50.224" E	7° 50' 15.822" S
3.	TK 4085	TK.35.02.16.2008-17.1017.001	111° 27' 50.561" E	7° 50' 11.892" S
4.	TK 4108	TK.35.02.16.2008-16.2009- 17.1017.000	111° 27' 52.004" E	7° 50' 11.828" S
5.	TK 4122	TK.35.02.16.2008-17.1014- 17.1019.000	111° 27' 40.269" E	7° 50' 15.246" S
6.	TK 4123	TK.35.02.16.2008-17.1019.001	111° 27' 18.543" E	7° 50' 15.533" S
7.	TK 4124	TK.35.02.16.2008-17.1019.002	111° 27' 11.556" E	7° 50' 15.085" S
8.	TK 4125	TK.35.02.16.2008-17.1019.003	111° 27' 11.179" E	7° 50' 16.626" S
9.	TK 4126	TK.35.02.16.2008-17.1019.004	111° 26' 54.635" E	7° 50' 17.208" S
10.	TK 4127	TK.35.02.16.2008-17.1019.005	111° 26' 55.890" E	7° 50' 20.196" S
11.	TK 4128	TK.35.02.16.2008-17.1019.006	111° 27' 10.220" E	7° 50' 19.916" S
12.	TK 4129	TK.35.02.16.2008-17.1019.007	111° 27' 10.281" E	7° 50' 22.199" S
13.	TK 4130	TK.35.02.16.2008-17.1019.008	111° 27' 9.005" E	7° 50' 22.403" S
14.	TK 4131	TK.35.02.16.2008-17.1019.009	111° 27' 7.085" E	7° 50' 22.323" S
15.	TK 4132	TK.35.02.16.2008-17.1019.010	111° 27' 4.237" E	7° 50' 22.518" S
16.	TK 4133	TK.35.02.16.2008-17.1019.011	111° 26' 58.426" E	7° 50' 24.421" S

1	2	3	4	5
17.	TK 4134	TK.35.02.16.2008-17.1019.012	111° 26' 58.230" E	7° 50' 24.550" S
18.	TK 4135	TK.35.02.16.2008-17.1019.013	111° 27' 1.177" E	7° 50' 30.938" S
19.	TK 4136	TK.35.02.15.2005-16.2008- 17.1019.000	111° 26' 56.659" E	7° 50' 30.920" S
20.	TK 4169	TK.35.02.15.2005-15.2009- 16.2008.000	111° 26' 44.383" E	7° 50' 9.505" S
21.	TK 4435	TK.35.02.16.2008-16.2009.001	111° 26' 53.985" E	7° 49' 47.892" S
22.	TK 4436	TK.35.02.16.2008-16.2009.002	111° 26' 56.091" E	7° 49' 45.892" S
23.	TK 4437	TK.35.02.16.2008-16.2009.003	111° 27' 6.449" E	7° 49' 46.399" S
24.	TK 4438	TK.35.02.16.2008-16.2009.004	111° 27' 6.461" E	7° 49' 47.530" S
25.	TK 4439	TK.35.02.16.2008-16.2009.005	111° 27' 7.411" E	7° 49' 47.605" S
26.	TK 4440	TK.35.02.16.2008-16.2009.006	111° 27' 7.760" E	7° 49' 52.510" S
27.	TK 4441	TK.35.02.16.2008-16.2009.007	111° 27' 28.342" E	7° 49' 54.006" S
28.	TK 4442	TK.35.02.16.2008-16.2009.008	111° 27' 28.236" E	7° 49' 55.891" S
29.	TK 4443	TK.35.02.16.2008-16.2009.009	111° 27' 30.309" E	7° 49' 56.061" S
30.	TK 4444	TK.35.02.16.2008-16.2009.010	111° 27' 30.197" E	7° 50' 2.200" S
31.	TK 4445	TK.35.02.16.2008-16.2009.011	111° 27' 30.234" E	7° 49' 59.208" S
32.	TK 4446	TK.35.02.16.2008-16.2009.012	111° 27' 51.842" E	7° 50' 0.017" S
33.	TK 4447	TK.35.02.16.2008-16.2009.013	111° 27' 52.057" E	7° 50' 4.898" S
34.	TK 4448	TK.35.02.16.2008-16.2009.014	111° 27' 52.157" E	7° 50' 8.900" S
35.	TK 4668	TK.35.02.06.2006-16.2008.000	111° 41' 6.091" E	7° 53' 3.171" S
36.	TK 4669	TK.35.02.06.2006-16.2008.000	111° 41' 54.372" E	7° 53' 17.371" S
37.	TK 4758	TK.35.02.06.2006-16.2008.001	111° 41' 7.304" E	7° 53' 10.166" S
38.	TK 4759	TK.35.02.06.2006-16.2008.002	111° 41' 6.617" E	7° 53' 11.366" S
39.	TK 4760	TK.35.02.06.2006-16.2008.003	111° 41' 6.794" E	7° 53' 12.852" S

1	2	3	4	5
40.	TK 4889	TK.35.02.06.2006-16.2008.004	111° 41' 23.491" E	7° 53' 13.814" S
H. DESA BARENG				
1.	TK 3462	TK.35.02.15.2009-16.2008- 16.2009.000	111° 26' 52.057" E	7° 49' 47.603" S
2.	TK 4084	TK.35.02.16.2008-17.1014- 17.1017.000	111° 27' 50.224" E	7° 50' 15.822" S
3.	TK 4085	TK.35.02.16.2008-17.1017.001	111° 27' 50.561" E	7° 50' 11.892" S
4.	TK 4108	TK.35.02.16.2008-16.1009- 17.1017.000	111° 27' 52.004" E	7° 50' 11.828" S
5.	TK 4122	TK.35.02.16.2008-17.1014- 17.1019.000	111° 27' 40.269" E	7° 50' 15.246" S
6.	TK 4123	TK.35.02.16.2008-17.1019.001	111° 27' 18.543" E	7° 50' 15.533" S
7.	TK 4124	TK.35.02.16.2008-17.1019.002	111° 27' 11.556" E	7° 50' 15.085" S
8.	TK 4125	TK.35.02.16.2008-17.1019.003	111° 27' 11.179" E	7° 50' 16.626" S
9.	TK 4126	TK.35.02.16.2008-17.1019.004	111° 26' 54.635" E	7° 50' 17.208" S
10.	TK 4127	TK.35.02.16.2008-17.1019.005	111° 26' 55.890" E	7° 50' 20.196" S
11.	TK 4128	TK.35.02.16.2008-17.1019.006	111° 27' 10.220" E	7° 50' 19.916" S
12.	TK 4129	TK.35.02.16.2008-17.1019.007	111° 27' 10.281" E	7° 50' 22.199" S
13.	TK 4130	TK.35.02.16.2008-17.1019.008	111° 27' 9.005" E	7° 50' 22.403" S
14.	TK 4131	TK.35.02.16.2008-17.1019.009	111° 27' 7.085" E	7° 50' 22.323" S
15.	TK 4132	TK.35.02.16.2008-17.1019.010	111° 27' 4.237" E	7° 50' 22.518" S
16.	TK 4133	TK.35.02.16.2008-17.1019.011	111° 26' 58.426" E	7° 50' 24.421" S
17.	TK 4134	TK.35.02.16.2008-17.1019.012	111° 26' 58.230" E	7° 50' 24.550" S
18.	TK 4135	TK.35.02.16.2008-17.1019.013	111° 27' 1.177" E	7° 50' 30.938" S
19.	TK 4136	TK.35.02.15.2005-16.2008- 17.1019.000	111° 27' 56.659" E	7° 50' 30.920" S
20.	TK 4169	TK.35.02.15.2005-15.1009- 16.2008.000	111° 26' 44.383" E	7° 50' 9.505" S
21.	TK 4435	TK.35.02.16.2008-16.2009.001	111° 26' 53.985" E	7° 49' 47.892" S

1	2	3	4	5
22.	TK 4436	TK.35.02.16.2008-16.2009.002	111° 26' 56.091" E	7° 49' 45.994" S
23.	TK 4437	TK.35.02.16.2008-16.2009.003	111° 27' 6.449" E	7° 49' 46.399" S
24.	TK 4438	TK.35.02.16.2008-16.2009.004	111° 27' 6.461" E	7° 49' 47.530" S
25.	TK 4439	TK.35.02.16.2008-16.2009.005	111° 27' 7.411" E	7° 49' 47.605" S
26.	TK 4440	TK.35.02.16.2008-16.2009.006	111° 27' 7.760" E	7° 49' 52.510" S
27.	TK 4441	TK.35.02.16.2008-16.2009.007	111° 27' 28.342" E	7° 49' 54.006" S
28.	TK 4442	TK.35.02.16.2008-16.2009.008	111° 27' 28.236" E	7° 49' 55.891" S
29.	TK 4443	TK.35.02.16.2008-16.2009.009	111° 27' 30.309" E	7° 49' 56.061" S
30.	TK 4444	TK.35.02.16.2008-16.2009.010	111° 27' 30.197" E	7° 50' 2.200" S
31.	TK 4445	TK.35.02.16.2008-16.2009.011	111° 27' 30.234" E	7° 49' 59.208" S
32.	TK 4446	TK.35.02.16.2008-16.2009.012	111° 27' 51.842" E	7° 50' 0.017" S
33.	TK 4447	TK.35.02.16.2008-16.2009.013	111° 27' 52.057" E	7° 50' 4.898" S
34.	TK 4448	TK.35.02.16.2008-16.2009.014	111° 27' 52.157" E	7° 50' 8.900" S
35.	TK 4668	TK.35.02.06.2006-16.2008.000	111° 27' 6.091" E	7° 53' 3.171" S
36.	TK 4669	TK.35.02.06.2006-16.2008.000	111° 41' 54.372" E	7° 53' 17.371" S
37.	TK 4758	TK.35.02.06.2006-16.2008.001	111° 41' 7.304" E	7° 53' 10.166" S
38.	TK 4759	TK.35.02.06.2006-16.2008.002	111° 41' 6.617" E	7° 53' 11.366" S
39.	TK 4760	TK.35.02.06.2006-16.2008.003	111° 41' 6.794" E	7° 53' 12.852" S
40.	TK 4889	TK.35.02.06.2006-16.2008.004	111° 41' 23.491" E	7° 53' 13.814" S
I. DESA NGUNUT				
1.	TK 3459	TK.35.02.08.2013-16.2009- 15.2006.000	111° 26' 50.613" E	7° 48' 52.719" S
2.	TK 3462	TK.35.02.15.2009-16.2008- 16.2009.000	111° 26' 52.057" E	7° 49' 47.603" S
3.	TK 3463	TK.35.02.08.2013-12.2003- 16.2009.000	111° 26' 49.314" E	7° 48' 41.555" S



1	2	3	4	5
4.	TK 3464	TK.35.02.16.2006-16.2007- 16.2009.000 A	111° 27' 51.925" E	7° 49' 25.851" S
5.	TK 3465	TK.35.02.16.2004-16.2007- 16.2009.000	111° 28' 7.277" E	7° 49' 48.749" S
6.	TK 4086	TK.35.02.16.2009-17.1017.001	111° 27' 54.838" E	7° 50' 11.704" S
7.	TK 4087	TK.35.02.16.2009-17.1017.002	111° 27' 54.974" E	7° 50' 16.017" S
8.	TK 4088	TK.35.02.16.2009-17.1017.003	111° 27' 57.571" E	7° 50' 16.260" S
9.	TK 4089	TK.35.02.16.2009-17.1017.004	111° 27' 57.556" E	7° 50' 17.741" S
10.	TK 4090	TK.35.02.16.2009-17.1017.005	111° 28' 2.412" E	7° 50' 18.184" S
11.	TK 4091	TK.35.02.16.2009-17.1017.006	111° 28' 2.448" E	7° 50' 19.855" S
12.	TK 4092	TK.35.02.16.2006-16.2009- 17.1017.000	111° 28' 6.458" E	7° 50' 20.213" S
13.	TK 4093	TK.35.02.16.2006-17.1017.001	111° 28' 6.450" E	7° 50' 21.593" S
14.	TK 4108	TK.35.02.16.2008-16.2009- 17.1017.000	111° 27' 52.004" E	7° 50' 11.828" S
15.	TK 4170	TK.35.02.15.2006-15.2009- 16.2009.000	111° 26' 48.537" E	7° 49' 21.988" S
16.	TK 4173	TK.35.02.16.2006-16.2007- 16.2009.000	111° 28' 6.840" E	7° 50' 5.197" S
17.	TK 4179	TK.35.02.16.2007-16.2009- 12.2003.000	111° 27' 22.556" E	7° 48' 41.681" S
18.	TK 4189	TK.35.02.16.2004-16.2006- 16.2009.000	111° 28' 7.591" E	7° 49' 37.359" S
19.	TK 4323	TK.35.02.16.2004-16.2009.001	111° 28' 7.540" E	7° 49' 39.197" S
20.	TK 4324	TK.35.02.16.2004-16.2009.002	111° 28' 10.296" E	7° 49' 39.151" S
21.	TK 4325	TK.35.02.16.2004-16.2009.003	111° 28' 10.353" E	7° 49' 36.523" S
22.	TK 4420	TK.35.02.16.2009-12.2003.001	111° 26' 50.574" E	7° 48' 42.045" S
23.	TK 4421	TK.35.02.16.2009-12.2003.002	111° 26' 58.263" E	7° 48' 42.792" S
24.	TK 4422	TK.35.02.16.2007-16.2009.001	111° 27' 24.450" E	7° 48' 42.322" S
25.	TK 4423	TK.35.02.16.2007-16.2009.002	111° 27' 24.267" E	7° 48' 46.424" S
26.	TK 4424	TK.35.02.16.2007-16.2009.003	111° 27' 24.004" E	7° 48' 50.635" S

1	2	3	4	5
27.	TK 4425	TK.35.02.16.2007-16.2009.004	111° 27' 24.034" E	7° 48' 54.265" S
28.	TK 4426	TK.35.02.16.2007-16.2009.005	111° 27' 23.474" E	7° 48' 56.019" S
29.	TK 4427	TK.35.02.16.2007-16.2009.006	111° 27' 23.253" E	7° 49' 15.814" S
30.	TK 4428	TK.35.02.16.2007-16.2009.007	111° 27' 23.291" E	7° 49' 18.799" S
31.	TK 4429	TK.35.02.16.2007-16.2009.008	111° 27' 23.388" E	7° 49' 20.609" S
32.	TK 4430	TK.35.02.16.2006-16.2009.001	111° 27' 53.943" E	7° 49' 37.394" S
33.	TK 4431	TK.35.02.16.2006-16.2009.002	111° 28' 4.331" E	7° 49' 40.949" S
34.	TK 4432	TK.35.02.16.2006-16.2009.003	111° 28' 4.550" E	7° 49' 38.812" S
35.	TK 4433	TK.35.02.16.2006-16.2009.004	111° 28' 5.881" E	7° 49' 38.837" S
36.	TK 4434	TK.35.02.16.2006-16.2009.005	111° 28' 5.896" E	7° 49' 37.217" S
37.	TK 4435	TK.35.02.16.2008-16.2009.001	111° 26' 53.985" E	7° 49' 47.892" S
38.	TK 4436	TK.35.02.16.2008-16.2009.002	111° 26' 56.091" E	7° 49' 45.994" S
39.	TK 4437	TK.35.02.16.2008-16.2009.003	111° 27' 6.449" E	7° 49' 46.399" S
40.	TK 4438	TK.35.02.16.2008-16.2009.004	111° 27' 6.461" E	7° 49' 47.530" S
41.	TK 4439	TK.35.02.16.2008-16.2009.005	111° 27' 7.411" E	7° 49' 47.605" S
42.	TK 4440	TK.35.02.16.2008-16.2009.006	111° 27' 7.760" E	7° 49' 52.510" S
43.	TK 4441	TK.35.02.16.2008-16.2009.007	111° 27' 28.342" E	7° 49' 54.006" S
44.	TK 4442	TK.35.02.16.2008-16.2009.008	111° 27' 28.236" E	7° 49' 55.891" S
45.	TK 4443	TK.35.02.16.2008-16.2009.009	111° 27' 30.309" E	7° 49' 56.061" S
46.	TK 4444	TK.35.02.16.2008-16.2009.010	111° 27' 30.197" E	7° 50' 2.200" S
47.	TK 4445	TK.35.02.16.2008-16.2009.011	111° 27' 30.234" E	7° 49' 59.208" S
48.	TK 4446	TK.35.02.16.2008-16.2009.012	111° 27' 51.842" E	7° 50' 0.017" S
49.	TK 4447	TK.35.02.16.2008-16.2009.013	111° 27' 52.057" E	7° 50' 4.898" S

1	2	3	4	5
50.	TK 4448	TK.35.02.16.2008-16.2009.014	111° 27' 52.157" E	7° 50' 8.900" S
J. DESA SUKOSARI				
1.	TK 3463	TK.35.02.08.2013-12.2003- 16.2009.000	111° 26' 49.314" E	7° 48' 41.555" S
2.	TK 4171	TK.35.02.15.2012-12.2003.000	111° 27' 2.681" E	7° 46' 53.057" S
3.	TK 4172	TK.35.02.08.2013-15.2012- 12.2003.000	111° 26' 46.559" E	7° 47' 31.519" S
4.	TK 4176	TK.35.02.12.2003-16.2015.000	111° 27' 19.215" E	7° 47' 2.360" S
5.	TK 4177	TK.35.02.12.2003-16.2011- 16.2015.000	111° 27' 49.652" E	7° 48' 35.856" S
6.	TK 4178	TK.35.02.16.2007-12.2003- 16.2011.000	111° 27' 54.690" E	7° 48' 19.111" S
7.	TK 4179	TK.35.02.16.2007-16.2009- 12.2003.000	111° 27' 22.556" E	7° 48' 41.681" S
8.	TK 4420	TK.35.02.16.2009-12.2003.001	111° 26' 50.574" E	7° 48' 42.045" S
9.	TK 4421	TK.35.02.16.2009-12.2003.002	111° 26' 58.263" E	7° 48' 42.792" S
10.	TK 4449	TK.35.02.16.2007-12.2003.001	111° 27' 22.617" E	7° 48' 39.357" S
11.	TK 4450	TK.35.02.16.2007-12.2003.002	111° 27' 22.614" E	7° 48' 37.123" S
12.	TK 4451	TK.35.02.16.2007-12.2003.003	111° 27' 22.912" E	7° 48' 33.252" S
13.	TK 4452	TK.35.02.16.2007-12.2003.004	111° 27' 23.114" E	7° 48' 29.843" S
14.	TK 4453	TK.35.02.16.2007-12.2003.005	111° 27' 23.196" E	7° 48' 26.041" S
15.	TK 4454	TK.35.02.16.2007-12.2003.006	111° 27' 23.272" E	7° 48' 23.123" S
16.	TK 4455	TK.35.02.16.2007-12.2003.007	111° 27' 23.974" E	7° 48' 20.411" S
17.	TK 4456	TK.35.02.16.2007-12.2003.008	111° 27' 23.312" E	7° 48' 17.861" S
18.	TK 4457	TK.35.02.16.2007-12.2003.009	111° 27' 23.273" E	7° 48' 14.113" S
19.	TK 4458	TK.35.02.16.2007-12.2003.010	111° 27' 37.831" E	7° 48' 11.996" S
20.	TK 4459	TK.35.02.16.2007-12.2003.011	111° 27' 34.477" E	7° 48' 7.301" S
21.	TK 4460	TK.35.02.16.2007-12.2003.012	111° 27' 36.156" E	7° 48' 5.767" S

1	2	3	4	5
22.	TK 4461	TK.35.02.16.2007-12.2003.013	111° 27' 50.816" E	7° 48' 12.055" S
23.	TK 4462	TK.35.02.16.2007-12.2003.014	111° 27' 54.975" E	7° 48' 15.303" S
24.	TK 4463	TK.35.02.16.2007-12.2003.015	111° 27' 54.810" E	7° 48' 16.266" S
25.	TK 4464	TK.35.02.16.2007-12.2003.016	111° 27' 54.654" E	7° 48' 17.052" S
26.	TK 4465	TK.35.02.16.2007-12.2003.017	111° 27' 54.545" E	7° 48' 18.045" S
27.	TK 4466	TK.35.02.12.2003-16.2011.001	111° 27' 49.155" E	7° 47' 43.727" S
28.	TK 4467	TK.35.02.12.2003-16.2011.002	111° 27' 43.949" E	7° 47' 43.855" S
29.	TK 4468	TK.35.02.12.2003-16.2011.003	111° 27' 41.839" E	7° 47' 56.884" S
30.	TK 4469	TK.35.02.12.2003-16.2011.004	111° 27' 42.180" E	7° 47' 58.458" S
31.	TK 4470	TK.35.02.12.2003-16.2011.005	111° 27' 44.025" E	7° 47' 58.518" S
32.	TK 4471	TK.35.02.12.2003-16.2011.006	111° 27' 57.110" E	7° 47' 59.566" S
33.	TK 4472	TK.35.02.12.2003-16.2011.007	111° 28' 0.457" E	7° 48' 8.854" S
34.	TK 4473	TK.35.02.12.2003-16.2011.008	111° 28' 0.312" E	7° 48' 11.551" S
35.	TK 4474	TK.35.02.12.2003-16.2011.009	111° 27' 59.516" E	7° 48' 13.776" S
36.	TK 4475	TK.35.02.12.2003-16.2011.010	111° 27' 57.264" E	7° 48' 15.354" S
37.	TK 4476	TK.35.02.12.2003-16.2011.011	111° 27' 57.174" E	7° 48' 16.182" S
38.	TK 4477	TK.35.02.12.2003-16.2011.012	111° 27' 57.393" E	7° 48' 16.864" S
39.	TK 4478	TK.35.02.12.2003-16.2015.001	111° 27' 20.966" E	7° 47' 11.385" S
40.	TK 4479	TK.35.02.12.2003-16.2015.002	111° 27' 30.607" E	7° 47' 12.204" S
41.	TK 4480	TK.35.02.12.2003-16.2015.003	111° 27' 30.205" E	7° 47' 14.298" S
42.	TK 4481	TK.35.02.12.2003-16.2015.004	111° 27' 44.927" E	7° 47' 15.549" S
43.	TK 4482	TK.35.02.12.2003-16.2015.005	111° 27' 45.612" E	7° 47' 25.784" S
44.	TK 4483	TK.35.02.12.2003-16.2015.006	111° 27' 49.475" E	7° 47' 27.253" S

1	2	3	4	5
45.	TK 4484	TK.35.02.12.2003-16.2015.007	111° 27' 49.402" E	7° 47' 31.776" S
K. DESA LEMBAH				
1.	TK 4177	TK.35.02.12.2003-16.2011- 16.2015.000	111° 27' 49.652" E	7° 47' 35.856" S
2.	TK 4178	TK.35.02.16.2007-12.2003- 16.2011.000	111° 27' 54.690" E	7° 48' 19.111" S
3.	TK 4180	TK.35.02.16.2006-16.2007- 16.2011.000	111° 28' 1.227" E	7° 48' 27.511" S
4.	TK 4181	TK.35.02.16.1003-16.2006- 16.2011.000	111° 28' 15.317" E	7° 48' 44.928" S
5.	TK 4190	TK.35.02.16.2011-16.2014- 16.2015.000	111° 28' 49.575" E	7° 47' 31.500" S
6.	TK 4192	TK.35.02.16.2011-16.2012- 16.2014.000	111° 29' 19.652" E	7° 48' 24.443" S
7.	TK 4193	TK.35.02.16.1003-16.2011- 16.2012.000	111° 29' 12.905" E	7° 48' 41.064" S
8.	TK 4214	TK.35.02.16.1003-16.2012.001	111° 29' 13.750" E	7° 48' 41.153" S
9.	TK 4242	TK.35.02.16.2011-16.2012.001	111° 29' 1.928" E	7° 48' 40.146" S
10.	TK 4243	TK.35.02.16.2011-16.2012.002	111° 29' 1.952" E	7° 48' 38.692" S
11.	TK 4244	TK.35.02.16.2011-16.2012.003	111° 29' 2.194" E	7° 48' 34.989" S
12.	TK 4245	TK.35.02.16.2011-16.2012.004	111° 28' 48.883" E	7° 48' 33.324" S
13.	TK 4246	TK.35.02.16.2011-16.2012.005	111° 28' 49.488" E	7° 48' 29.446" S
14.	TK 4247	TK.35.02.16.2011-16.2012.006	111° 28' 50.326" E	7° 48' 25.613" S
15.	TK 4248	TK.35.02.16.2011-16.2012.007	111° 28' 58.947" E	7° 48' 26.727" S
16.	TK 4249	TK.35.02.16.2011-16.2012.008	111° 29' 3.445" E	7° 48' 26.530" S
17.	TK 4250	TK.35.02.16.2011-16.2012.009	111° 29' 8.571" E	7° 48' 25.978" S
18.	TK 4251	TK.35.02.16.2011-16.2012.010	111° 29' 18.513" E	7° 48' 25.657" S
19.	TK 4260	TK.35.02.16.1003-16.2011.001	111° 28' 30.607" E	7° 48' 46.266" S
20.	TK 4261	TK.35.02.16.1003-16.2011.002	111° 28' 30.155" E	7° 48' 53.425" S
21.	TK 4262	TK.35.02.16.1003-16.2011.003	111° 28' 29.721" E	7° 49' 0.515" S

1	2	3	4	5
22.	TK 4466	TK.35.02.12.2003-16.2011.001	111° 27' 49.155" E	7° 47' 43.727" S
23.	TK 4467	TK.35.02.12.2003-16.2011.002	111° 27' 43.949" E	7° 47' 43.855" S
24.	TK 4468	TK.35.02.12.2003-16.2011.003	111° 27' 41.839" E	7° 47' 56.884" S
25.	TK 4469	TK.35.02.12.2003-16.2011.004	111° 27' 42.180" E	7° 47' 58.458" S
26.	TK 4470	TK.35.02.12.2003-16.2011.005	111° 27' 44.025" E	7° 47' 58.518" S
27.	TK 4471	TK.35.02.12.2003-16.2011.006	111° 27' 57.110" E	7° 47' 59.566" S
28.	TK 4472	TK.35.02.12.2003-16.2011.007	111° 28' 0.457" E	7° 48' 8.854" S
29.	TK 4473	TK.35.02.12.2003-16.2011.008	111° 28' 0.312" E	7° 48' 11.551" S
30.	TK 4474	TK.35.02.12.2003-16.2011.009	111° 27' 59.516" E	7° 48' 13.776" S
31.	TK 4475	TK.35.02.12.2003-16.2011.010	111° 27' 57.264" E	7° 48' 15.354" S
32.	TK 4476	TK.35.02.12.2003-16.2011.011	111° 27' 57.174" E	7° 48' 16.182" S
33.	TK 4477	TK.35.02.12.2003-16.2011.012	111° 27' 57.393" E	7° 48' 16.864" S
34.	TK 4494	TK.35.02.16.2011-16.2015.001	111° 27' 59.914" E	7° 47' 38.894" S
35.	TK 4495	TK.35.02.16.2011-16.2015.002	111° 27' 59.631" E	7° 47' 40.077" S
36.	TK 4496	TK.35.02.16.2011-16.2015.003	111° 27' 59.332" E	7° 47' 41.225" S
37.	TK 4497	TK.35.02.16.2011-16.2015.004	111° 28' 1.432" E	7° 47' 41.740" S
38.	TK 4498	TK.35.02.16.2011-16.2015.005	111° 28' 1.290" E	7° 47' 42.722" S
39.	TK 4499	TK.35.02.16.2011-16.2015.006	111° 28' 1.188" E	7° 47' 43.808" S
40.	TK 4500	TK.35.02.16.2011-16.2015.007	111° 28' 14.957" E	7° 47' 50.564" S
41.	TK 4501	TK.35.02.16.2011-16.2015.008	111° 28' 17.049" E	7° 47' 50.588" S
42.	TK 4502	TK.35.02.16.2011-16.2015.009	111° 28' 18.163" E	7° 47' 50.676" S
43.	TK 4503	TK.35.02.16.2011-16.2015.010	111° 28' 28.923" E	7° 47' 51.614" S
44.	TK 4504	TK.35.02.16.2011-16.2015.013	111° 28' 30.778" E	7° 47' 48.173" S

1	2	3	4	5
45.	TK 4505	TK.35.02.16.2011-16.2015.014	111° 28' 30.806" E	7° 47' 42.133" S
46.	TK 4506	TK.35.02.16.2011-16.2015.015	111° 28' 32.862" E	7° 47' 33.005" S
47.	TK 4507	TK.35.02.16.2011-16.2015.016	111° 28' 7.728" E	7° 47' 28.068" S
48.	TK 4508	TK.35.02.16.2011-16.2015.017	111° 28' 9.304" E	7° 47' 59.842" S
49.	TK 4509	TK.35.02.16.2011-16.2015.018	111° 28' 36.230" E	7° 47' 12.362" S
50.	TK 4510	TK.35.02.16.2011-16.2015.019	111° 28' 36.643" E	7° 47' 10.914" S
51.	TK 4511	TK.35.02.16.2011-16.2015.020	111° 28' 43.673" E	7° 47' 14.759" S
52.	TK 4512	TK.35.02.16.2011-16.2015.021	111° 28' 42.849" E	7° 47' 19.761" S
53.	TK 4513	TK.35.02.16.2011-16.2015.022	111° 28' 44.379" E	7° 47' 20.264" S
54.	TK 4514	TK.35.02.16.2011-16.2015.023	111° 28' 44.270" E	7° 47' 26.596" S
55.	TK 4515	TK.35.02.16.2011-16.2015.024	111° 28' 44.060" E	7° 47' 31.970" S
56.	TK 4516	TK.35.02.16.2011-16.2015.011	111° 28' 28.953" E	7° 47'49.749" S
57.	TK 4517	TK.35.02.16.2011-16.2015.012	111° 28' 30.763" E	7° 47' 50.094" S
58.	TK 4518	TK.35.02.16.2011-16.2014.001	111° 28' 54.403" E	7° 47' 42.103" S
59.	TK 4519	TK.35.02.16.2011-16.2014.002	111° 28' 47.687" E	7° 47' 41.807" S
60.	TK 4520	TK.35.02.16.2011-16.2014.004	111° 28' 47.078" E	7° 47' 47.106" S
61.	TK 4521	TK.35.02.16.2011-16.2014.005	111° 28' 46.154" E	7° 47' 41.927" S
62.	TK 4522	TK.35.02.16.2011-16.2014.003	111° 28' 47.488" E	7° 47' 47.181" S
63.	TK 4523	TK.35.02.16.2011-16.2014.007	111° 28' 39.465" E	7° 47' 50.194" S
64.	TK 4524	TK.35.02.16.2011-16.2014.008	111° 28' 39.404" E	7° 47' 55.046" S
65.	TK 4525	TK.35.02.16.2011-16.2014.009	111° 28' 57.635" E	7° 47' 56.696" S
66.	TK 4526	TK.35.02.16.2011-16.2014.010	111° 28' 57.667" E	7° 48' 2.403" S
67.	TK 4527	TK.35.02.16.2011-16.2014.011	111° 28' 57.688" E	7° 48' 7.267" S

1	2	3	4	5
68.	TK 4528	TK.35.02.16.2011-16.2014.012	111° 29' 9.512" E	7° 48' 7.951" S
69.	TK 4529	TK.35.02.16.2011-16.2014.013	111° 29' 10.756" E	7° 48' 8.105" S
70.	TK 4530	TK.35.02.16.2011-16.2014.014	111° 29' 11.834" E	7° 48' 10.055" S
71.	TK 4531	TK.35.02.16.2011-16.2014.015	111° 29' 11.708" E	7° 48' 13.286" S
72.	TK 4532	TK.35.02.16.2011-16.2014.016	111° 29' 14.548" E	7° 48' 14.898" S
73.	TK 4533	TK.35.02.16.2011-16.2014.017	111° 29' 15.708" E	7° 48' 17.184" S
74.	TK 4534	TK.35.02.16.2011-16.2014.006	111° 28' 39.844" E	7° 47' 41.134" S
75.	TK 4544	TK.35.02.16.2006-16.2011.001	111° 28' 6.109" E	7° 48' 28.076" S
76.	TK 4545	TK.35.02.16.2006-16.2011.002	111° 28' 5.441" E	7° 48' 35.312" S
77.	TK 4546	TK.35.02.16.2006-16.2011.003	111° 28' 12.376" E	7° 48' 36.012" S
78.	TK 4547	TK.35.02.16.2006-16.2011.004	111° 28' 10.597" E	7° 48' 44.473" S
79.	TK 4550	TK.35.02.16.2007-16.2011.002	111° 27' 54.608" E	7° 48' 26.625" S
80.	TK 4551	TK.35.02.16.2007-16.2011.001	111° 27' 54.648" E	7° 48' 22.848" S
L. DESA PONDOK				
1.	TK 4185	TK.35.02.16.2004-16.2012- 16.2013.000	111° 29' 27.487" E	7° 49' 9.081" S
2.	TK 4192	TK.35.02.16.2011-16.2012- 16.2014.000	111° 29' 19.652" E	7° 48' 24.443" S
3.	TK 4193	TK.35.02.16.1003-16.2011- 16.2012.000	111° 29' 12.905" E	7° 48' 41.064" S
4.	TK 4196	TK.35.02.16.1003-16.2004- 16.2012.000	111° 29' 7.270" E	7° 48' 8.663" S
5.	TK 4197	TK.35.02.16.2012-16.2013- 16.2014.000	111° 29' 40.584" E	7° 48' 34.594" S
6.	TK 4214	TK.35.02.16.1003-16.2012.001	111° 29' 13.750" E	7° 48' 41.153" S
7.	TK 4215	TK.35.02.16.1003-16.2012.002	111° 29' 13.599" E	7° 48' 49.442" S
8.	TK 4216	TK.35.02.16.1003-16.2012.003	111° 29' 13.593" E	7° 48' 55.749" S
9.	TK 4217	TK.35.02.16.1003-16.2012.004	111° 29' 9.411" E	7° 48' 55.616" S



1	2	3	4	5
10.	TK 4218	TK.35.02.16.1003-16.2012.005	111° 29' 9.350" E	7° 49' 1.738" S
11.	TK 4219	TK.35.02.16.1003-16.2012.006	111° 29' 9.277" E	7° 49' 5.636" S
12.	TK 4220	TK.35.02.16.1003-16.2012.007	111° 29' 7.155" E	7° 49' 5.847" S
13.	TK 4221	TK.35.02.16.1003-16.2012.008	111° 29' 1.212" E	7° 49' 7.242" S
14.	TK 4222	TK.35.02.16.2012-16.2013.001	111° 29' 28.004" E	7° 49' 8.191" S
15.	TK 4223	TK.35.02.16.2012-16.2013.002	111° 29' 28.583" E	7° 49' 8.777" S
16.	TK 4224	TK.35.02.16.2012-16.2013.003	111° 29' 28.840" E	7° 49' 7.286" S
17.	TK 4225	TK.35.02.16.2012-16.2013.004	111° 29' 30.199" E	7° 49' 5.385" S
18.	TK 4226	TK.35.02.16.2012-16.2013.005	111° 29' 46.807" E	7° 49' 9.841" S
19.	TK 4227	TK.35.02.16.2012-16.2013.006	111° 29' 51.034" E	7° 49' 11.378" S
20.	TK 4228	TK.35.02.16.2012-16.2013.007	111° 29' 54.404" E	7° 49' 11.727" S
21.	TK 4229	TK.35.02.16.2012-16.2013.008	111° 30' 10.048" E	7° 48' 51.250" S
22.	TK 4230	TK.35.02.16.2012-16.2013.009	111° 30' 5.339" E	7° 48' 50.040" S
23.	TK 4231	TK.35.02.16.2012-16.2013.010	111° 29' 52.706" E	7° 48' 48.759" S
24.	TK 4232	TK.35.02.16.2012-16.2013.011	111° 29' 53.083" E	7° 48' 46.614" S
25.	TK 4233	TK.35.02.16.2012-16.2013.012	111° 29' 51.298" E	7° 48' 46.247" S
26.	TK 4234	TK.35.02.16.2012-16.2013.013	111° 29' 51.537" E	7° 48' 43.611" S
27.	TK 4235	TK.35.02.16.2012-16.2013.014	111° 29' 42.229" E	7° 48' 41.431" S
28.	TK 4236	TK.35.02.16.2012-16.2013.015	111° 29' 42.428" E	7° 48' 40.073" S
29.	TK 4237	TK.35.02.16.2012-16.2013.016	111° 29' 40.202" E	7° 48' 39.807" S
30.	TK 4238	TK.35.02.16.2012-16.2014.001	111° 29' 36.069" E	7° 48' 34.051" S
31.	TK 4239	TK.35.02.16.2012-16.2014.002	111° 29' 26.252" E	7° 48' 32.834" S
32.	TK 4240	TK.35.02.16.2012-16.2014.003	111° 29' 26.550" E	7° 48' 29.559" S

1	2	3	4	5
33.	TK 4241	TK.35.02.16.2012-16.2014.004	111° 29' 26.762" E	7° 48' 25.640" S
34.	TK 4242	TK.35.02.16.2011-16.2012.001	111° 29' 1.928" E	7° 48' 40.146" S
35.	TK 4243	TK.35.02.16.2011-16.2012.002	111° 29' 1. 952" E	7° 48' 38.692" S
36.	TK 4244	TK.35.02.16.2011-16.2012.003	111° 29' 2.194 E	7° 48' 34.989" S
37.	TK 4245	TK.35.02.16.2011-16.2012.004	111° 28' 48.883" E	7° 48' 33.324" S
38.	TK 4246	TK.35.02.16.2011-16.2012.005	111° 28' 49.488" E	7° 48' 29.446" S
39.	TK 4247	TK.35.02.16.2011-16.2012.006	111° 28' 50.326" E	7° 48' 25.613" S
40.	TK 4248	TK.35.02.16.2011-16.2012.007	111° 28' 58.947" E	7° 48' 26.727" S
41.	TK 4249	TK.35.02.16.2011-16.2012.008	111° 29' 3.445" E	7° 48' 26.530" S
42.	TK 4250	TK.35.02.16.2011-16.2012.009	111° 29' 8.571" E	7° 48' 25.978" S
43.	TK 4251	TK.35.02.16.2011-16.2012.010	111° 29' 18.513" E	7° 48' 25.657" S
M. DESA BABADAN				
1.	TK 4184	TK.35.02.16.2002-16.2004- 16.2013.000	111° 28' 57.313" E	7° 49' 31.006" S
2.	TK 4185	TK.35.02.16.2004-16.2012- 16.2013.000	111° 29' 27.487" E	7° 49' 9.081" S
3.	TK 4195	TK.35.02.16.2013-16.2014- 18.2008.000	111° 30' 26.054" E	7° 48' 27.079" S
4.	TK 4197	TK.35.02.16.2012-16.2013- 16.2014.000	111° 29' 40.584" E	7° 48' 34.594" S
5.	TK 4198	TK.35.02.16.2013-18.2008- 18.2009.000 A	111° 30' 35.639" E	7° 49' 7.600" S
6.	TK 4199	TK.35.02.16.2013- 18.2008.18.2009.000	111° 30' 56.119" E	7° 49' 30.737" S
7.	TK 4200	TK.35.02.16.1005-16.2013- 17.1016.000	111° 29' 51.374" E	7° 49' 38.849" S
8.	TK 4201	TK.35.02.16.1001-16.2013- 17.1016.000	111° 29' 14.138" E	7° 49' 38.126" S
9.	TK 4203	TK.35.02.16.1001-16.1005- 16.2013.000	111° 29' 1.401" E	7° 49' 37.809" S
10.	TK 4204	TK.35.02.16.2002-16.1005- 16.2013.000	111° 28' 59.528" E	7° 49' 37.745" S
11.	TK 4205	TK.35.02.16.2002-16.2013.002	111° 28' 56.902" E	7° 49' 36.307" S

1	2	3	4	5
12.	TK 4222	TK.35.02.16.2012-16.2013.001	111° 29' 28.004" E	7° 49' 8.191" S
13.	TK 4223	TK.35.02.16.2012-16.2013.002	111° 29' 28.583" E	7° 49' 8.777" S
14.	TK 4224	TK.35.02.16.2012-16.2013.003	111° 29' 28.840" E	7° 49' 7.286" S
15.	TK 4225	TK.35.02.16.2012-16.2013.004	111° 29' 30.199" E	7° 49' 5.385" S
16.	TK 4226	TK.35.02.16.2012-16.2013.005	111° 29' 46.807" E	7° 49' 9.841" S
17.	TK 4227	TK.35.02.16.2012-16.2013.006	111° 29' 51.034" E	7° 49' 11.378" S
18.	TK 4228	TK.35.02.16.2012-16.2013.007	111° 29' 54.404" E	7° 49' 11.727" S
19.	TK 4229	TK.35.02.16.2012-16.2013.008	111° 30' 10.048" E	7° 48' 51.250" S
20.	TK 4230	TK.35.02.16.2012-16.2013.009	111° 30' 5.339" E	7° 48' 50.040" S
21.	TK 4231	TK.35.02.16.2012-16.2013.010	111° 29' 52.706" E	7° 48' 48.759" S
22.	TK 4232	TK.35.02.16.2012-16.2013.011	111° 29' 53.083" E	7° 48' 46.614" S
23.	TK 4233	TK.35.02.16.2012-16.2013.012	111° 29' 51.298" E	7° 48' 46.247" S
24.	TK 4234	TK.35.02.16.2012-16.2013.013	111° 29' 51.537" E	7° 48' 43.611" S
25.	TK 4235	TK.35.02.16.2012-16.2013.014	111° 29' 42.229" E	7° 48' 41.431" S
26.	TK 4236	TK.35.02.16.2012-16.2013.015	111° 29' 42.428" E	7° 48' 40.073" S
27.	TK 4237	TK.35.02.16.2012-16.2013.016	111° 29' 40.202" E	7° 48' 39.807" S
28.	TK 4319	TK.35.02.16.2002-16.2013.001	111° 28' 57.596" E	7° 49' 37.788" S
29.	TK 4336	TK.35.02.16.2004-16.2013.006	111° 29' 26.905" E	7° 49' 27.716" S
30.	TK 4337	TK.35.02.16.2004-16.2013.005	111° 29' 27.053" E	7° 49' 24.278" S
31.	TK 4338	TK.35.02.16.2004-16.2013.004	111° 29' 27.212" E	7° 49' 21.415" S
32.	TK 4339	TK.35.02.16.2004-16.2013.003	111° 29' 27.237" E	7° 49' 20.032" S
33.	TK 4340	TK.35.02.16.2004-16.2013.002	111° 29' 27.274" E	7° 49' 18.339" S
34.	TK 4341	TK.35.02.16.2004-16.2013.001	111° 29' 27.340" E	7° 49' 14.846" S

1	2	3	4	5
35.	TK 4342	TK.35.02.16.2004-16.2013.007	111° 29' 15.966" E	7° 49' 29.433" S
36.	TK 4343	TK.35.02.16.2004-16.2013.008	111° 29' 15.802" E	7° 49' 31.521" S
37.	TK 4344	TK.35.02.16.2013-16.2014.001	111° 29' 42.993" E	7° 48' 34.872" S
38.	TK 4345	TK.35.02.16.2013-16.2014.002	111° 29' 45.275" E	7° 48' 26.859" S
39.	TK 4346	TK.35.02.16.2013-16.2014.003	111° 29' 46.031" E	7° 48' 26.955" S
40.	TK 4347	TK.35.02.16.2013-16.2014.004	111° 29' 53.986" E	7° 48' 22.643" S
41.	TK 4348	TK.35.02.16.2013-16.2014.005	111° 29' 54.430" E	7° 48' 21.824" S
42.	TK 4349	TK.35.02.16.2013-16.2014.006	111° 29' 53.994" E	7° 48' 21.334" S
43.	TK 4350	TK.35.02.16.2013-16.2014.007	111° 29' 53.793" E	7° 48' 19.361" S
44.	TK 4351	TK.35.02.16.2013-16.2014.008	111° 29' 53.876" E	7° 48' 16.785" S
45.	TK 4352	TK.35.02.16.2013-16.2014.009	111° 30' 10.666" E	7° 48' 18.335" S
46.	TK 4353	TK.35.02.16.2013-16.2014.010	111° 30' 10.082" E	7° 48' 22.787" S
47.	TK 4354	TK.35.02.16.2013-16.2014.011	111° 30' 9.819" E	7° 48' 25.327" S
48.	TK 4355	TK.35.02.16.2013-16.2014.012	111° 29' 9.726" E	7° 48' 27.127" S
49.	TK 4356	TK.35.02.16.2013-16.2014.013	111° 29' 58.787" E	7° 48' 25.326" S
50.	TK 4357	TK.35.02.16.2013-16.2014.014	111° 29' 56.598" E	7° 48' 23.296" S
51.	TK 4358	TK.35.02.16.2013-16.2014.015	111° 30' 56.016" E	7° 48' 27.423" S
52.	TK 4359	TK.35.02.16.2013-16.2014.016	111° 30' 3.238" E	7° 48' 28.262" S
53.	TK 4360	TK.35.02.16.2013-16.2014.017	111° 30' 4.341" E	7° 48' 29.437" S
54.	TK 4361	TK.35.02.16.2013-16.2014.018	111° 30' 4.127" E	7° 48' 35.124" S
55.	TK 4362	TK.35.02.16.2013-16.2014.019	111° 30' 4.115" E	7° 48' 36.235" S
56.	TK 4363	TK.35.02.16.2013-16.2014.020	111° 30' 4.065" E	7° 48' 38.032" S
57.	TK 4364	TK.35.02.16.2013-16.2014.021	111° 30' 7.474" E	7° 48' 38.402" S

1	2	3	4	5
58.	TK 4365	TK.35.02.16.2013-16.2014.022	111° 30' 7.304" E	7° 48' 39.430" S
59.	TK 4366	TK.35.02.16.2013-16.2014.023	111° 30' 17.077" E	7° 48' 40.711" S
60.	TK 4367	TK.35.02.16.2013-16.2014.024	111° 30' 20.311" E	7° 48' 35.861" S
61.	TK 4368	TK.35.02.16.2013-16.2014.025	111° 30' 13.677" E	7° 48' 26.266" S
62.	TK 4369	TK.35.02.16.2013-16.2014.026	111° 30' 12.456" E	7° 48' 23.916" S
63.	TK 4370	TK.35.02.16.2013-16.2014.027	111° 30' 12.570" E	7° 48' 21.370" S
64.	TK 4371	TK.35.02.16.2013-16.2014.028	111° 30' 20.544" E	7° 48' 25.082" S
65.	TK 4372	TK.35.02.16.2013-18.2008.004	111° 30' 38.500" E	7° 48' 52.890" S
66.	TK 4373	TK.35.02.16.2013-18.2008.005	111° 30' 30.672" E	7° 48' 52.142" S
67.	TK 4374	TK.35.02.16.2013-18.2008.006	111° 30' 31.786" E	7° 48' 45.007" S
68.	TK 4375	TK.35.02.16.2013-18.2008.007	111° 30' 32.589" E	7° 48' 37.527" S
69.	TK 4376	TK.35.02.16.2013-18.2008.008	111° 30' 27.838" E	7° 48' 37.498" S
70.	TK 4377	TK.35.02.16.2013-18.2008.009	111° 30' 26.748" E	7° 48' 36.500" S
71.	TK 4378	TK.35.02.16.2013-18.2008.010	111° 30' 27.142" E	7° 48' 33.898" S
72.	TK 4379	TK.35.02.16.2013-18.2008.011	111° 30' 27.177" E	7° 48' 32.062" S
73.	TK 4380	TK.35.02.16.2013-18.2008.012	111° 30' 27.363" E	7° 48' 30.779" S
74.	TK 4381	TK.35.02.16.2013-18.2008.013	111° 30' 27.638" E	7° 48' 29.538" S
75.	TK 4382	TK.35.02.16.2013-18.2008.014	111° 30' 25.304" E	7° 48' 28.110" S
76.	TK 4384	TK.35.02.16.2013-18.2008.001	111° 30' 52.169" E	7° 49' 35.980" S
77.	TK 4385	TK.35.02.16.2013-18.2008.002	111° 30' 52.088" E	7° 49'39.978" S
78.	TK 4386	TK.35.02.16.2013-18.2008.003	111° 30' 29.158" E	7° 49' 39.834" S
79.	TK 4387	TK.35.02.16.1005-16.2013- 18.2008.000	111° 30' 30.051" E	7° 49' 35.111" S
80.	TK 4388	TK.35.02.16.1005-16.2013.001	111° 30' 14.585" E	7° 49' 34.303" S

1	2	3	4	5
81.	TK 4389	TK.35.02.16.1005-16.2013.002	111° 30' 7.668" E	7° 49' 36.404" S
82.	TK 4390	TK.35.02.16.1005-16.2013.003	111° 29' 57.656" E	7° 49' 38.676" S
83.	TK 4391	TK.35.02.16.2013-17.1016.001	111° 29' 50.628" E	7° 49' 34.144" S
84.	TK 4392	TK.35.02.16.2013-17.1016.002	111° 29' 37.860" E	7° 49' 35.279" S
85.	TK 4393	TK.35.02.16.2013-17.1016.003	111° 29' 37.656" E	7° 49' 38.467" S
86.	TK 4394	TK.35.02.16.2013-17.1016.004	111° 29' 34.241" E	7° 49' 38.477" S
87.	TK 4395	TK.35.02.16.2013-17.1016.005	111° 29' 32.098" E	7° 49' 38.324" S
88.	TK 4396	TK.35.02.16.2013-17.1016.006	111° 29' 30.739" E	7° 49' 36.527" S
89.	TK 4397	TK.35.02.16.2013-17.1016.007	111° 29' 21.473" E	7° 49' 36.646" S
N. DESA PURWOSARI				
1.	TK 4190	TK.35.02.16.2011-16.2014- 16.2015.000	111° 28' 49.575" E	7° 47' 31.500" S
2.	TK 4191	TK.35.02.16.2014-16.2015.000	111° 29' 52.035" E	7° 47' 40.536" S
3.	TK 4192	TK.35.02.16.2011-16.2012- 16.2014.000	111° 29' 19.652" E	7° 48' 24.443" S
4.	TK 4194	TK.35.02.16.2014-18.2008.000	111° 30' 21.973" E	7° 47' 50.659" S
5.	TK 4195	TK.35.02.16.2013-16.2014- 18.2008.000	111° 30' 26.054" E	7° 48' 27.079" S
6.	TK 4197	TK.35.02.16.2012-16.2013- 16.2014.000	111° 29' 40.584" E	7° 48' 34.594" S
7.	TK 4238	TK.35.02.16.2012-16.2014.001	111° 29' 36.069" E	7° 48' 34.051" S
8.	TK 4239	TK.35.02.16.2012-16.2014.002	111° 29' 26.252" E	7° 48' 32.834" S
9.	TK 4240	TK.35.02.16.2012-16.2014.003	111° 29' 26.550" E	7° 48' 29.559" S
10.	TK 4241	TK.35.02.16.2012-16.2014.004	111° 29' 26.762" E	7° 48' 25.640" S
11.	TK 4344	TK.35.02.16.2013-16.2014.001	111° 29' 42.993" E	7° 48' 34.872" S
12.	TK 4345	TK.35.02.16.2013-16.2014.002	111° 29' 45.275" E	7° 48' 26.859" S
13.	TK 4346	TK.35.02.16.2013-16.2014.003	111° 29' 46.031" E	7° 48' 26.955" S

1	2	3	4	5
14.	TK 4347	TK.35.02.16.2013-16.2014.004	111° 29' 53.986" E	7° 48' 22.643" S
15.	TK 4348	TK.35.02.16.2013-16.2014.005	111° 29' 54.340" E	7° 48' 21.824" S
16.	TK 4349	TK.35.02.16.2013-16.2014.006	111° 29' 53.994" E	7° 48' 21.334" S
17.	TK 4350	TK.35.02.16.2013-16.2014.007	111° 29' 53.793" E	7° 48' 19.361" S
18.	TK 4351	TK.35.02.16.2013-16.2014.008	111° 29' 53.876" E	7° 48' 16.785" S
19.	TK 4352	TK.35.02.16.2013-16.2014.009	111° 30' 10.666" E	7° 48' 18.335" S
20.	TK 4353	TK.35.02.16.2013-16.2014.010	111° 30' 10.082" E	7° 48' 22.787" S
21.	TK 4354	TK.35.02.16.2013-16.2014.011	111° 30' 9.819" E	7° 48' 25.327" S
22.	TK 4355	TK.35.02.16.2013-16.2014.012	111° 30' 9.726" E	7° 48' 27.127" S
23.	TK 4356	TK.35.02.16.2013-16.2014.013	111° 29' 58.787" E	7° 48' 25.326" S
24.	TK 4357	TK.35.02.16.2013-16.2014.014	111° 29' 56.598" E	7° 48' 23.296" S
25.	TK 4358	TK.35.02.16.2013-16.2014.015	111° 29' 56.016" E	7° 48' 27.423" S
26.	TK 4359	TK.35.02.16.2013-16.2014.016	111° 30' 3.238" E	7° 48' 28.262" S
27.	TK 4360	TK.35.02.16.2013-16.2014.017	111° 30' 4.341" E	7° 48' 29.437" S
28.	TK 4361	TK.35.02.16.2013-16.2014.018	111° 30' 4.127" E	7° 48' 35.124" S
29.	TK 4362	TK.35.02.16.2013-16.2014.019	111° 30' 4.115" E	7° 48' 36.235" S
30.	TK 4363	TK.35.02.16.2013-16.2014.020	111° 30' 4.065" E	7° 48' 38.032" S
31.	TK 4364	TK.35.02.16.2013-16.2014.021	111° 30' 7.474" E	7° 48' 38.402" S
32.	TK 4365	TK.35.02.16.2013-16.2014.022	111° 30' 7.304" E	7° 48' 39.430" S
33.	TK 4366	TK.35.02.16.2013-16.2014.023	111° 30' 17.077" E	7° 48' 40.711" S
34.	TK 4367	TK.35.02.16.2013-16.2014.024	111° 30' 20.311" E	7° 48' 35.861" S
35.	TK 4368	TK.35.02.16.2013-16.2014.025	111° 30' 13.677" E	7° 48' 26.266" S
36.	TK 4369	TK.35.02.16.2013-16.2014.026	111° 30' 12.456" E	7° 48' 23.916" S

1	2	3	4	5
37.	TK 4370	TK.35.02.16.2013-16.2014.027	111° 30' 12.570" E	7° 48' 21.370" S
38.	TK 4371	TK.35.02.16.2013-16.2014.028	111° 30' 20.544" E	7° 48' 25.082" S
39.	TK 4382	TK.35.02.16.2013-18.2008.014	111° 30' 25.304" E	7° 48' 28.110" S
40.	TK 4518	TK.35.02.16.2011-16.2014.001	111° 28' 54.403" E	7° 47' 42.103" S
41.	TK 4519	TK.35.02.16.2011-16.2014.002	111° 28' 47.687" E	7° 47' 41.807" S
42.	TK 4520	TK.35.02.16.2011-16.2014.004	111° 28' 47.078" E	7° 47' 47.106" S
43.	TK 4521	TK.35.02.16.2011-16.2014.005	111° 28' 46.154" E	7° 47' 41.927" S
44.	TK 4522	TK.35.02.16.2011-16.2014.003	111° 28' 47.488" E	7° 47' 47.181" S
45.	TK 4523	TK.35.02.16.2011-16.2014.007	111° 28' 39.465" E	7° 47' 50.194" S
46.	TK 4524	TK.35.02.16.2011-16.2014.008	111° 28' 39.404" E	7° 47' 55.046" S
47.	TK 4525	TK.35.02.16.2011-16.2014.009	111° 28' 57.635" E	7° 47' 56.696" S
48.	TK 4526	TK.35.02.16.2011-16.2014.010	111° 28' 57.667" E	7° 48' 2.403" S
49.	TK 4527	TK.35.02.16.2011-16.2014.011	111° 28' 57.688" E	7° 48' 7.267" S
50.	TK 4528	TK.35.02.16.2011-16.2014.012	111° 29' 9.512" E	7° 48' 7.951" S
51.	TK 4529	TK.35.02.16.2011-16.2014.013	111° 29' 10.756" E	7° 48' 8.105" S
52.	TK 4530	TK.35.02.16.2011-16.2014.014	111° 29' 11.834" E	7° 48' 10.055" S
53.	TK 4531	TK.35.02.16.2011-16.2014.015	111° 29' 11.708" E	7° 48' 13.286" S
54.	TK 4532	TK.35.02.16.2011-16.2014.016	111° 29' 14.548" E	7° 48' 14.898" S
55.	TK 4533	TK.35.02.16.2011-16.2014.017	111° 29' 15.704" E	7° 48' 17.184" S
56.	TK 4534	TK.35.02.16.2011-16.2014.006	111° 28' 39.844" E	7° 47' 41.134" S
57.	TK 4535	TK.35.02.16.2014-16.2015.001	111° 29' 20.588" E	7° 47' 33.707" S
58.	TK 4536	TK.35.02.16.2014-16.2015.002	111° 29' 20.331" E	7° 47' 37.029" S
59.	TK 4537	TK.35.02.16.2014-16.2015.003	111° 29' 44.059" E	7° 47' 42.521" S



1	2	3	4	5
60.	TK 4538	TK.35.02.16.2014-16.2015.007	111° 29' 51.886" E	7° 47' 45.588" S
61.	TK 4539	TK.35.02.16.2014-16.2015.008	111° 29' 51.754" E	7° 47' 43.442" S
62.	TK 4540	TK.35.02.16.2014-16.2015.009	111° 29' 52.011" E	7° 47' 42.259" S
63.	TK 4541	TK.35.02.16.2014-16.2015.004	111° 29' 42.469" E	7° 47' 42.472" S
64.	TK 4542	TK.35.02.16.2014-16.2015.005	111° 29' 41.932" E	7° 47' 44.648" S
65.	TK 4543	TK.35.02.16.2014-16.2015.006	111° 29' 42.063" E	7° 47' 45.984" S
66.	TK 4576	TK.35.02.16.2014-18.2008.001	111° 30' 22.005" E	7° 47' 55.466" S
67.	TK 4577	TK.35.02.16.2014-18.2008.002	111° 30' 21.990" E	7° 48' 0.030" S
68.	TK 4578	TK.35.02.16.2014-18.2008.003	111° 30' 21.343" E	7° 48' 0.052" S
69.	TK 4628	TK.35.02.16.2014-18.2008.004	111° 30' 21.545" E	7° 48' 4.032" S
70.	TK 4629	TK.35.02.16.2014-18.2008.005	111° 30' 28.370" E	7° 48' 5.821" S
71.	TK 4630	TK.35.02.16.2014-18.2008.006	111° 30' 28.656" E	7° 48' 2.781" S
72.	TK 4631	TK.35.02.16.2014-18.2008.007	111° 30' 31.347" E	7° 48' 3.372" S
73.	TK 4632	TK.35.02.16.2014-18.2008.008	111° 30' 31.071" E	7° 48' 6.257" S
74.	TK 4633	TK.35.02.16.2014-18.2008.009	111° 30' 30.840" E	7° 48' 8.325" S
75.	TK 4634	TK.35.02.16.2014-18.2008.010	111° 30' 30.746" E	7° 48' 10.087" S
76.	TK 4635	TK.35.02.16.2014-18.2008.011	111° 30' 31.192" E	7° 48' 12.828" S
77.	TK 4536	TK.35.02.16.2014-18.2008.012	111° 30' 31.046" E	7° 48' 14.083" S
78.	TK 4637	TK.35.02.16.2014-18.2008.013	111° 30' 30.964" E	7° 48' 15.157" S
79.	TK 4638	TK.35.02.16.2014-18.2008.014	111° 30' 32.870" E	7° 48' 16.215" S
O. DESA TRISONO				
1.	TK 4176	TK.35.02.12.2003-16.2015.000	111° 27' 19.215" E	7° 47' 2.360" S
2.	TK 4177	TK.35.02.12.2003-16.2011- 16.2015.000	111° 27' 49.652" E	7° 47' 35.856" S

1	2	3	4	5
3.	TK 4190	TK.35.02.16.2011-16.2014- 16.2015.000	111° 28' 49.575" E	7° 47' 31.500" S
4.	TK 4191	TK.35.02.16.2014-16.2015.000	111° 29' 52.035" E	7° 47' 40.536" S
5.	TK 4478	TK.35.02.12.2003-16.2015.001	111° 27' 20.966" E	7° 47' 11.385" S
6.	TK 4479	TK.35.02.12.2003-16.2015.002	111° 27' 30.607" E	7° 47' 12.204" S
7.	TK 4480	TK.35.02.12.2003-16.2015.003	111° 27' 30.205" E	7° 47' 14.298" S
8.	TK 4481	TK.35.02.12.2003-16.2015.004	111° 27' 44.927" E	7° 47' 15.549" S
9.	TK 4482	TK.35.02.12.2003-16.2015.005	111° 27' 45.612" E	7° 47' 25.784" S
10.	TK 4483	TK.35.02.12.2003-16.2015.006	111° 27' 49.475" E	7° 47' 27.253" S
11.	TK 4484	TK.35.02.12.2003-16.2015.007	111° 27' 49.402" E	7° 47' 31.776" S
12.	TK 4494	TK.35.02.16.2011-16.2015.001	111° 27' 59.914" E	7° 47' 38.894" S
13.	TK 4495	TK.35.02.16.2011-16.2015.001	111° 27' 59.631" E	7° 47' 40.077" S
14.	TK 4496	TK.35.02.16.2011-16.2015.001	111° 27' 59.332" E	7° 47' 41.225" S
15.	TK 4497	TK.35.02.16.2011-16.2015.001	111° 27' 1.432" E	7° 47' 41.740" S
16.	TK 4498	TK.35.02.16.2011-16.2015.001	111° 28' 1.290" E	7° 47' 42.722" S
17.	TK 4499	TK.35.02.16.2011-16.2015.001	111° 28' 1.188" E	7° 47' 43.808" S
18.	TK 4500	TK.35.02.16.2011-16.2015.001	111° 28' 14.957" E	7° 47' 50.564" S
19.	TK 4501	TK.35.02.16.2011-16.2015.001	111° 28' 17.049" E	7° 47' 50.588" S
20.	TK 4502	TK.35.02.16.2011-16.2015.001	111° 28' 18.163" E	7° 47' 50.676" S
21.	TK 4503	TK.35.02.16.2011-16.2015.001	111° 28' 28.923" E	7° 47' 51.614" S
22.	TK 4504	TK.35.02.16.2011-16.2015.001	111° 28' 30.778" E	7° 47' 48.173" S
23.	TK 4505	TK.35.02.16.2011-16.2015.001	111° 28' 30.806" E	7° 47' 42.133" S
24.	TK 4506	TK.35.02.16.2011-16.2015.001	111° 28' 32.862" E	7° 47' 33.005" S
25.	TK 4507	TK.35.02.16.2011-16.2015.001	111° 28' 7.728" E	7° 47' 28.068" S

1	2	3	4	5
26.	TK 4508	TK.35.02.16.2011-16.2015.001	111° 28' 9.304" E	7° 46' 59.842" S
27.	TK 4509	TK.35.02.16.2011-16.2015.001	111° 28' 36.230" E	7° 47' 12.362" S
28.	TK 4510	TK.35.02.16.2011-16.2015.001	111° 28' 36.643" E	7° 47' 10.914" S
29.	TK 4511	TK.35.02.16.2011-16.2015.001	111° 28' 43.673" E	7° 47' 14.759" S
30.	TK 4512	TK.35.02.16.2011-16.2015.001	111° 28' 42.849" E	7° 47' 19.761" S
31.	TK 4513	TK.35.02.16.2011-16.2015.001	111° 28' 44.379" E	7° 47' 20.264" S
32.	TK 4514	TK.35.02.16.2011-16.2015.001	111° 28' 44.270" E	7° 47' 31.970" S
33.	TK 4515	TK.35.02.16.2011-16.2015.001	111° 28' 44.060" E	7° 47' 49.749" S
34.	TK 4516	TK.35.02.16.2011-16.2015.011	111° 28' 28.953" E	7° 47' 50.094" S
35.	TK 4517	TK.35.02.16.2011-16.2015.012	111° 28' 30.763" E	7° 47' 33.707" S
36.	TK 4535	TK.35.02.16.2014-16.2015.001	111° 29' 20.588" E	7° 47' 37.029" S
37.	TK 4536	TK.35.02.16.2014-16.2015.002	111° 29' 20.331" E	7° 47' 42.521" S
38.	TK 4537	TK.35.02.16.2014-16.2015.003	111° 29' 44.059" E	7° 47' 42.521" S
39.	TK 4538	TK.35.02.16.2014-16.2015.007	111° 29' 51.886" E	7° 47' 45.588" S
40.	TK 4539	TK.35.02.16.2014-16.2015.008	111° 29' 51.754" E	7° 47' 43.442" S
41.	TK 4540	TK.35.02.16.2014-16.2015.009	111° 29' 52.011" E	7° 47' 42.259" S
42.	TK 4541	TK.35.02.16.2014-16.2015.004	111° 29' 42.469" E	7° 47' 42.472" S
43.	TK 4542	TK.35.02.16.2014-16.2015.005	111° 29' 41.932" E	7° 47' 44.648" S
44.	TK 4543	TK.35.02.16.2014-16.2015.006	111° 29' 42.063" E	7° 47' 45.984" S

BUPATI PONOROGO,  
TTD.

H. IPONG MUCHLISSONI

Salinan sesuai dengan aslinya  
KEPALA BAGIAN HUKUM  
SEKRETARIAT DAERAH

  
CATUR HERTIYAWAN, S.H.  
NIP. 19640707 199303 1 008



LAMPIRAN II : PERATURAN BUPATI PONOROGO  
NOMOR : 67 TAHUN 2020  
TANGGAL : 15 MEI 2020

PETA DESA/KELURAHAN  
KECAMATAN BABADAN KABUPATEN PONOROGO

1. KELURAHAN KERTOSARI

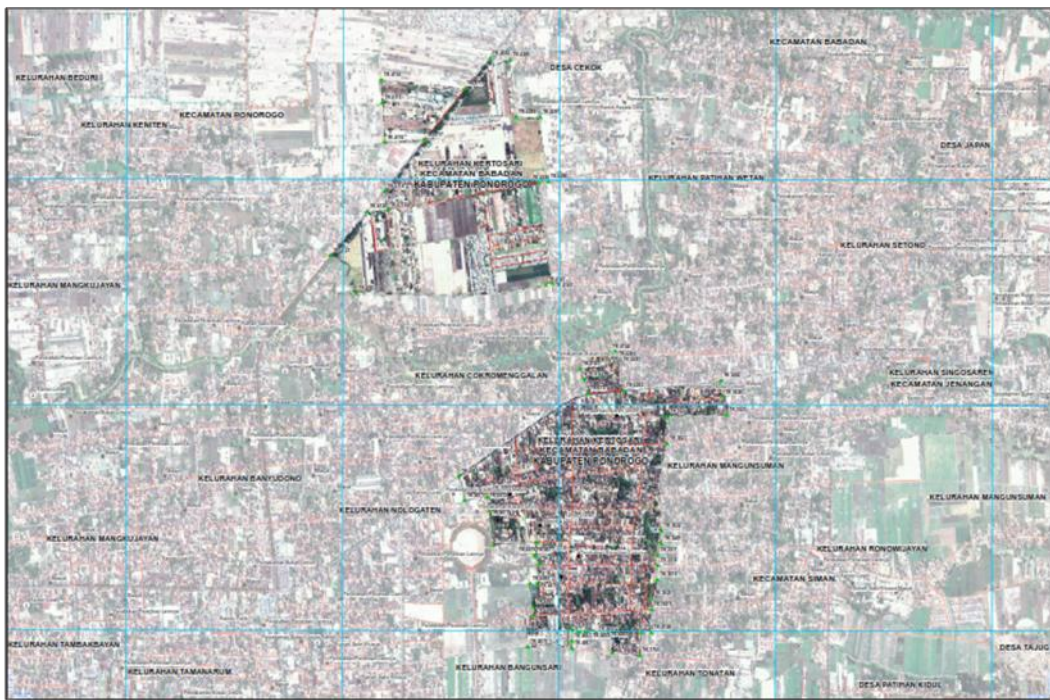

2. KELURAHAN PATIHAN WETAN

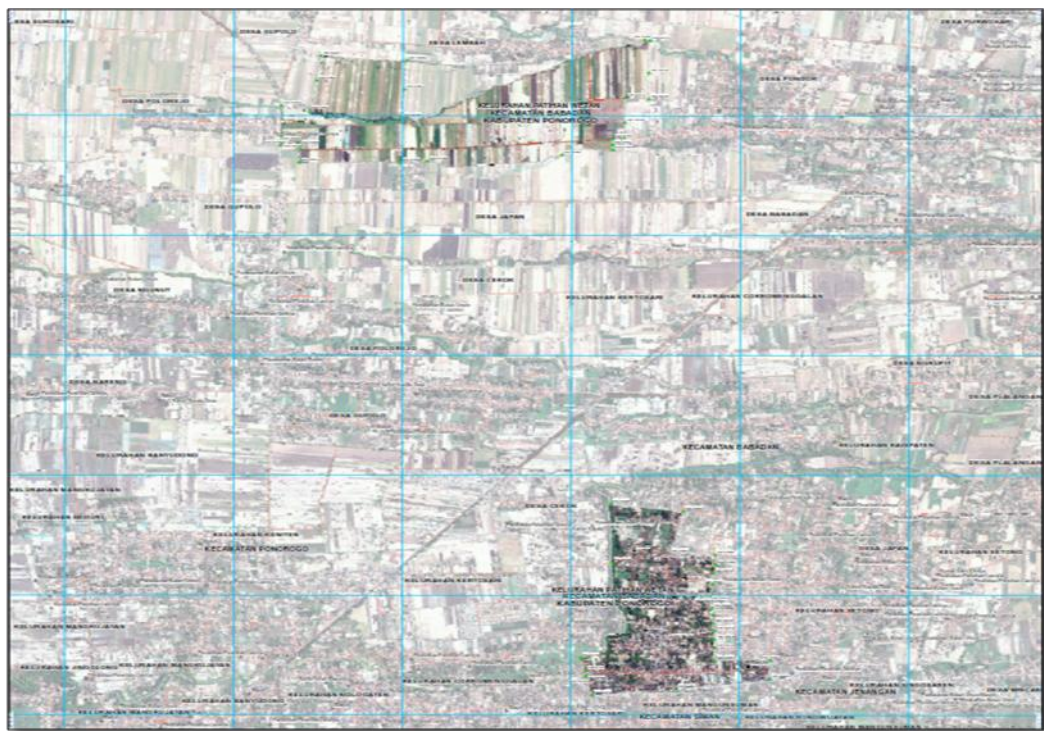











## 7. DESA POLOREJO



## 8. DESA BARENG





9. DESA NGUNUT

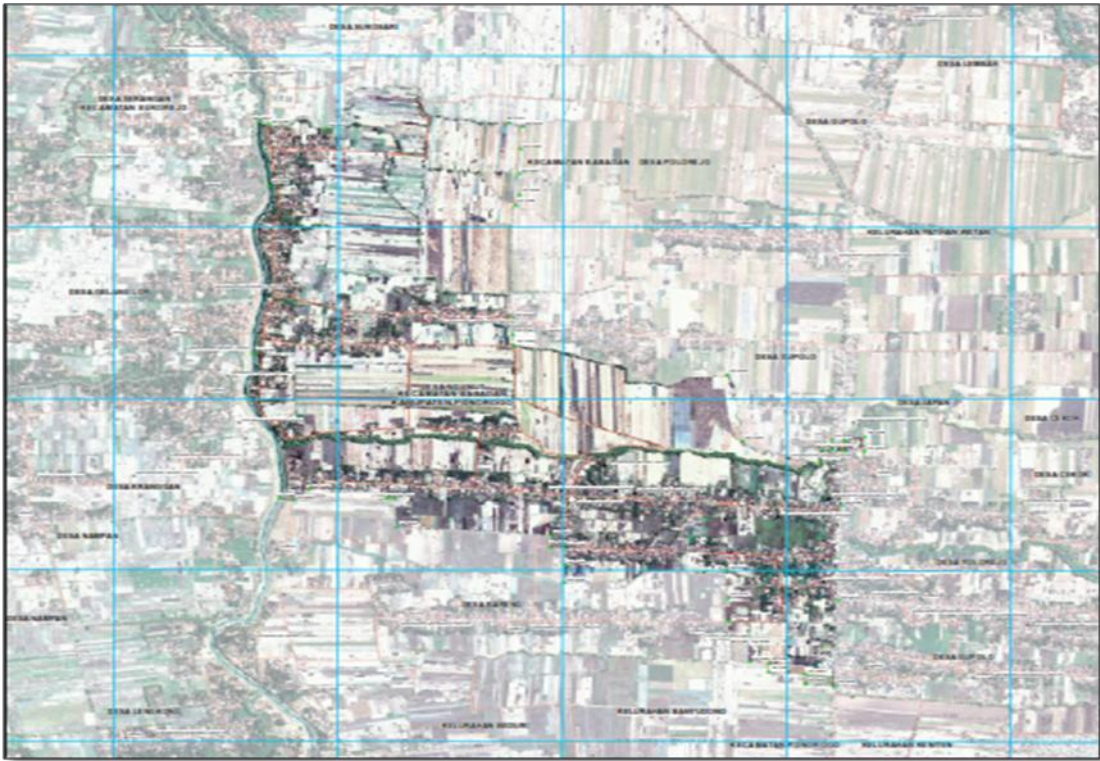

10. DESA SUKOSARI

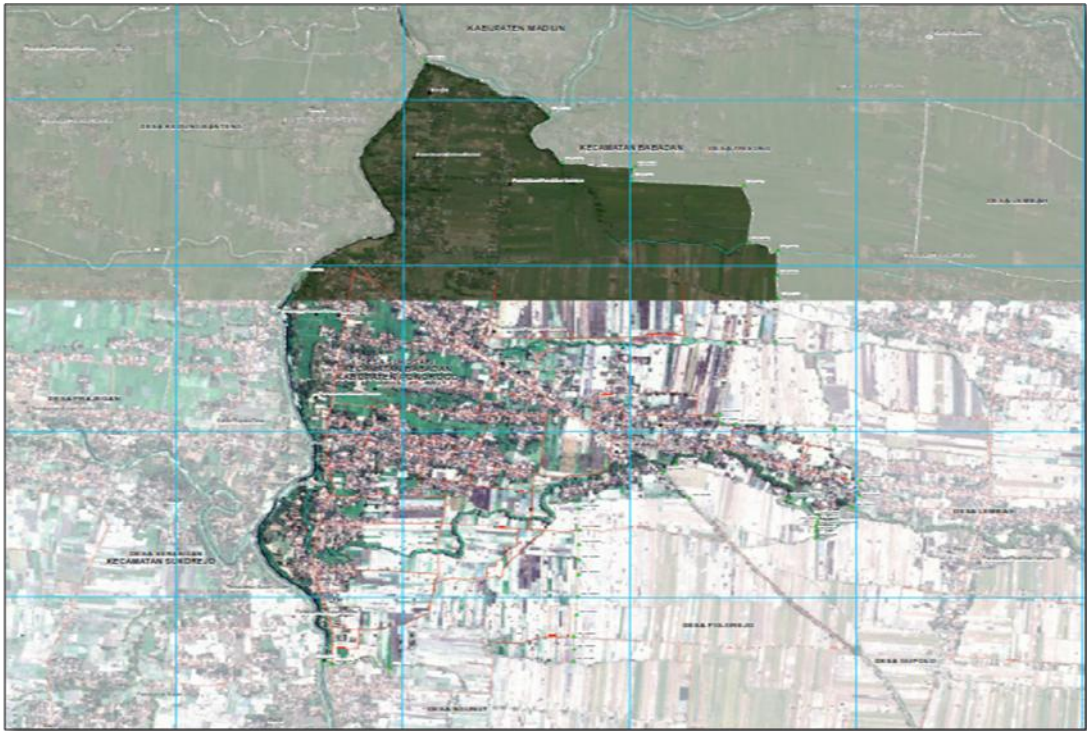



11. DESA LEMBAH

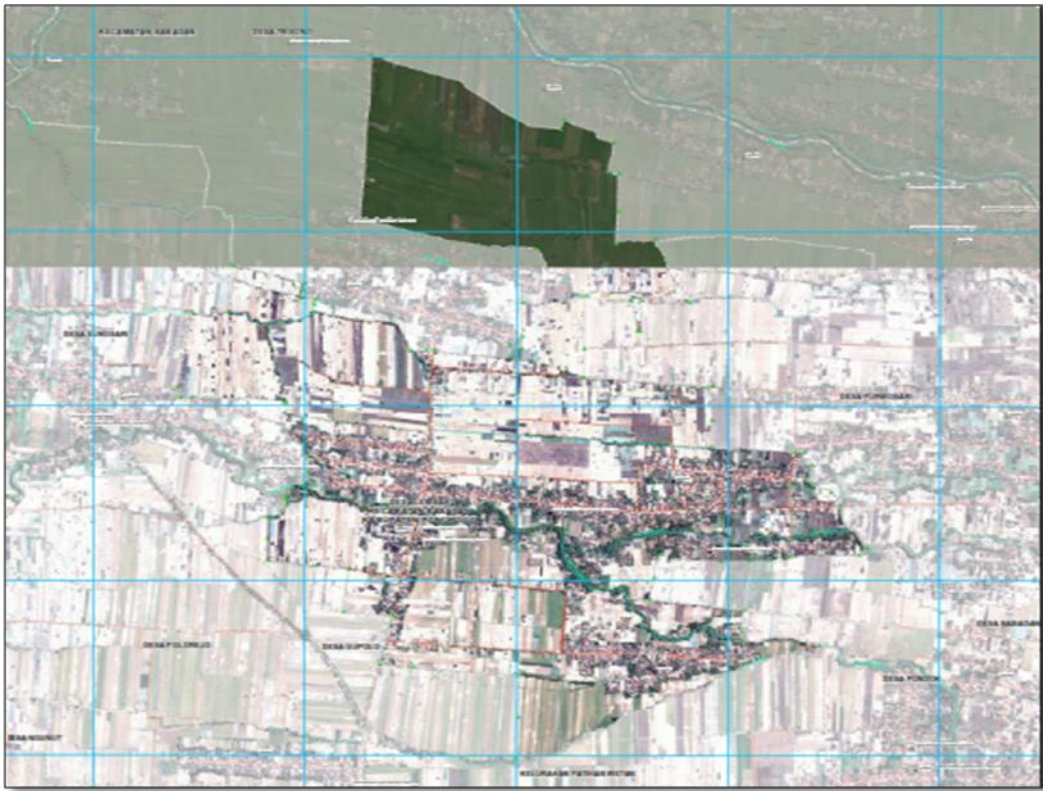

12. DESA PONDOK

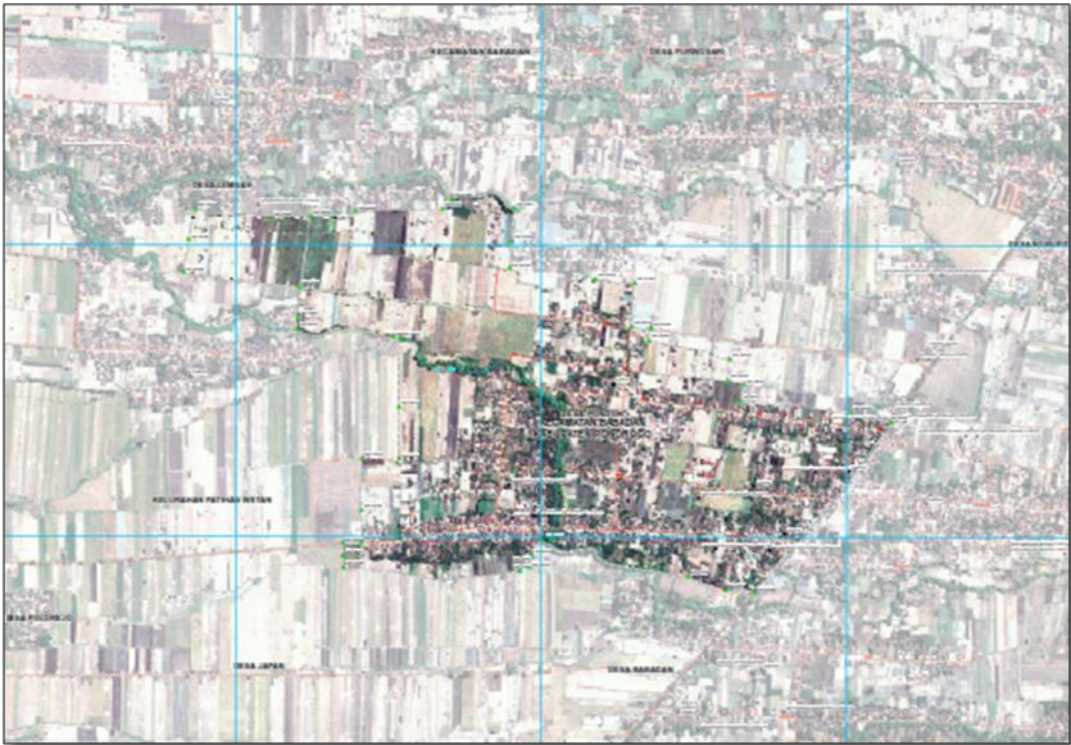





15. DESA TRISONO

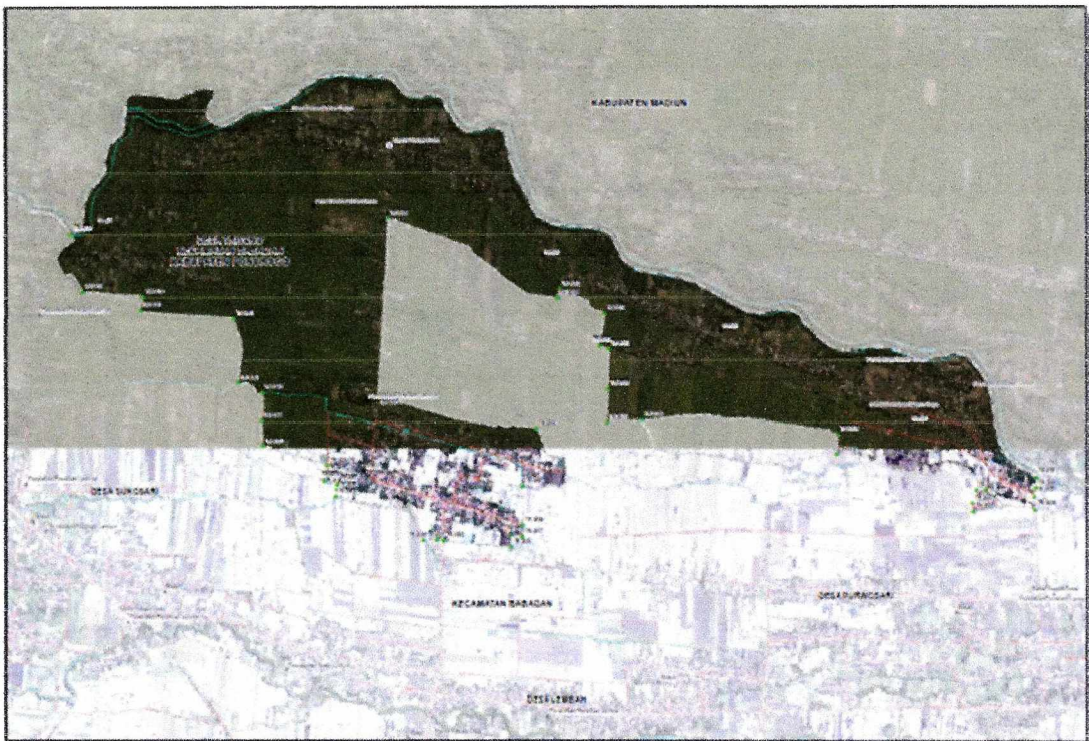

BUPATI PONOROGO,  
TTD.  
H. IPONG MUCHLISSONI

Salinan sesuai dengan aslinya  
KEPALA BAGIAN HUKUM  
SEKRETARIAT DAERAH

  
CATUR HERTIYAWAN, S.H.  
NIP. 19640707 199303 1 008